

Mens
med.
5/12.
f8.



Avaliações de Bens

MÓVEIS E IMÓVEIS

Milton Lopes de Oliveira Nery

EXCELENTÍSSIMO SENHOR DOUTOR JUIZ DE DIREITO DA
1.ª VARA DE FALÊNCIAS E RECUPERAÇÃO JUDICIAL DO FORO
CENTRAL DA COMARCA DA CAPITAL - SP.

AUTOS N.º 0026883-58.2012.8.26.0100

MILTON LOPES DE OLIVEIRA NERY,
Perito Judicial, nomeado nos AUTOS DA FALÊNCIA, dos bens da massa
falida da UNIPAC EMBALAGENS LTDA., dando por terminados seus
estudos, diligências e vistorias, vem apresentar suas conclusões, expressas
no seguinte **laudo** em anexo, pelo qual chegou aos valores avaliatórios,
conforme demonstrativo a seguir.

*Termos em que,
P. Deferimento.*

São Paulo, 02 de Dezembro de 2014.

MILTON LOPES DE OLIVEIRA NERY
PERITO JUDICIAL

100 F.H.J. 4.012/512-5 051214 0942 69



Avaliações de Bens

MÓVEIS E IMÓVEIS

Milton Lopes de Oliveira Nery

RESUMO DE VALORES

LOTE 1

VEÍCULO AUTOMOTOR DA MARCA VOLKSWAGEN®,

MODELO: GOL, VERSÃO: 1.6 MI 8V – MANUAL,

4 PORTAS, 5ª GERAÇÃO,

COR PREDOMINANTE: PRATA,

COMBUSTÍVEL: ÁLCOOL/GASOLINA (FLEX),

ANO E MODELO DE FABRICAÇÃO: 2010,

PLACAS: EMO 2330 – SÃO PAULO,

CHASSI *9BWAB05U2AP100609*

VALOR DO VEÍCULO – R\$ 19.000,00

(dezenove mil reais)

- válido para Dezembro de 2014 -

LOTE 2

VEÍCULO AUTOMOTOR DA MARCA PEUGEOT®,

MODELO: 307, VERSÃO: 2.0 GRIFFE 16V – AUTOMÁTICO,

4 PORTAS, COR PREDOMINANTE: PRATA,

COMBUSTÍVEL: GASOLINA,

ANO DE FABRICAÇÃO: 2007,

MODELO DE FABRICAÇÃO: 2008,

PLACAS: EBJ 8211 – SÃO PAULO,

CHASSI *BAD3CRFJ28G032369*

VALOR DO VEÍCULO – R\$ 18.000,00

(dezoito mil reais)

- válido para Dezembro de 2014 -



Avaliações de Bens

MÓVEIS E IMÓVEIS

Milton Lopes de Oliveira Nery

LOTE 3

VEÍCULO AUTOMOTOR DA MARCA BMW®, MODELO: 540 I,
VERSÃO: 4.4 PROTECTION SEDAN V8 32V – AUTOMÁTICO,
4 PORTAS, COR PREDOMINANTE: PRATA,
COMBUSTÍVEL: GASOLINA,
ANO DE FABRICAÇÃO: 2002,
MODELO DE FABRICAÇÃO: 2003
PLACAS: BMW 1243 – SÃO PAULO,
CHASSI *WBADN810039X60600*

VALOR DO VEÍCULO – R\$ 43.500,00

(quarenta e três mil e quinhentos reais)

- válido para Dezembro de 2014 -

LOTE 4

VEÍCULO AUTOMOTOR DA MARCA CITROËN®,
MODELO: XANTIA,
VERSÃO: 3.0 I EXCLUSIVE V6 24V – AUTOMÁTICO,
4 PORTAS, COR PREDOMINANTE: PRATA,
COMBUSTÍVEL: GASOLINA,
ANO DE FABRICAÇÃO: 1999,
MODELO DE FABRICAÇÃO: 2000
PLACAS: CPB 4949 – SÃO PAULO,
CHASSI *VF7X1XFZMY5000182*

VALOR DO VEÍCULO – R\$ 7.500,00

(sete mil e quinhentos reais)

- válido para Dezembro de 2014 -



Avaliações de Bens

MÓVEIS E IMÓVEIS

Milton Lopes de Oliveira Nery

LOTE 5

VEÍCULO AUTOMOTOR DA MARCA BMW®, MODELO: 540 I,
VERSÃO: 4.4 PROTECTION SEDAN V8 32V – AUTOMÁTICO,
4 PORTAS, COR PREDOMINANTE: PRETA,
COMBUSTÍVEL: GASOLINA,
ANO DE FABRICAÇÃO: 2001,
MODELO DE FABRICAÇÃO: 2002
PLACAS: DDE 5858 – SÃO PAULO,
CHASSI *WBADN810X2BX600361*

VALOR DO VEÍCULO – R\$ 34.000,00

(trinta e quatro mil reais)

- válido para Dezembro de 2014 -

LOTE 6

VEÍCULO AUTOMOTOR DA MARCA VOLKSWAGEN®,
MODELO: GOL, VERSÃO: 1.6 MI 8V – MANUAL,
4 PORTAS, 5ª GERAÇÃO,
COR PREDOMINANTE: PRATA,
COMBUSTÍVEL: ÁLCOOL/GASOLINA (FLEX),
ANO DE FABRICAÇÃO: 2009,
MODELO DE FABRICAÇÃO: 2010
PLACAS: EMO 2307 – SÃO PAULO,
CHASSI *9BWAB05U4AP099365*

VALOR DO VEÍCULO – R\$ 19.000,00

(dezenove mil reais)

- válido para Dezembro de 2014 -



LOTE 7

VEÍCULO AUTOMOTOR DA MARCA TOYOTA®,
MODELO: COROLLA, VERSÃO: XEI 1.8 16V – AUTOMÁTICO,
COR PREDOMINANTE: PRETA,
COMBUSTÍVEL: ÁLCOOL/GASOLINA (FLEX),
ANO DE FABRICAÇÃO: 2009,
MODELO DE FABRICAÇÃO: 2010
PLACAS: DZB 0091 – SÃO PAULO,
CHASSI *9BRBB48E3A5112251*

VALOR DO VEÍCULO – R\$ 34.000,00

(trinta e quatro mil reais)

- válido para Dezembro de 2014 -

LOTE 8

VEÍCULO AUTOMOTOR DA MARCA VOLKSWAGEN®,
MODELO: GOL, VERSÃO: 1.6 MI 8V – MANUAL,
4 PORTAS, 5ª GERAÇÃO,
COR PREDOMINANTE: PRATA,
COMBUSTÍVEL: ÁLCOOL/GASOLINA (FLEX),
ANO DE FABRICAÇÃO: 2009,
MODELO DE FABRICAÇÃO: 2010
PLACAS: EMO 2326 – SÃO PAULO,
CHASSI *9BWAB05U9AP096834*

VALOR DO VEÍCULO – R\$ 19.000,00

(dezenove mil reais)

- válido para Dezembro de 2014 -



LOTE 9

VEÍCULO AUTOMOTOR DA MARCA FIAT®, MODELO: FIORINO,
VERSÃO: 1.3 MPI FURGÃO 8V – MANUAL, 2 PORTAS,
COR PREDOMINANTE: BRANCA,
COMBUSTÍVEL: ÁLCOOL/GASOLINA (FLEX),
ANO DE FABRICAÇÃO: 2010,
MODELO DE FABRICAÇÃO: 2011
PLACAS: EQB 5294 – SÃO PAULO,
CHASSI *9BD255049BS884517*

VALOR DO VEÍCULO – R\$ 18.000,00
(dezoito mil reais)

- válido para Dezembro de 2014 -

LOTE 10

VEÍCULO AUTOMOTOR DA MARCA VOLKSWAGEN®,
MODELO: GOL, VERSÃO: 1.6 MI 8V – MANUAL,
4 PORTAS, 5ª GERAÇÃO,
COR PREDOMINANTE: PRATA,
COMBUSTÍVEL: ÁLCOOL/GASOLINA (FLEX),
ANO DE FABRICAÇÃO: 2009,
MODELO DE FABRICAÇÃO: 2010
PLACAS: EMO 2314 – SÃO PAULO,
CHASSI *9BWAB05U4AP098877*

VALOR DO VEÍCULO – R\$ 19.000,00
(dezenove mil reais)

- válido para Dezembro de 2014 -



Avaliações de Bens

MÓVEIS E IMÓVEIS

Milton Lopes de Oliveira Nery

LOTE 11

VEÍCULO AUTOMOTOR DA MARCA VOLKSWAGEN®,

MODELO: GOL, VERSÃO: 1.6 MI 8V – MANUAL,

4 PORTAS, 5ª GERAÇÃO,

COR PREDOMINANTE: PRATA,

COMBUSTÍVEL: ÁLCOOL/GASOLINA (FLEX),

ANO DE FABRICAÇÃO: 2009,

MODELO DE FABRICAÇÃO: 2010

PLACAS: EMO 2311 – SÃO PAULO,

CHASSI *9BWAB05U6AP095897*

VALOR DO VEÍCULO – R\$ 19.000,00

(dezenove mil reais)

- válido para Dezembro de 2014 -

LOTE 12

VEÍCULO AUTOMOTOR DA MARCA VOLKSWAGEN®,

MODELO: GOL, VERSÃO: 1.6 MI 8V – MANUAL,

4 PORTAS, 5ª GERAÇÃO,

COR PREDOMINANTE: PRATA,

COMBUSTÍVEL: ÁLCOOL/GASOLINA (FLEX),

ANO DE FABRICAÇÃO: 2009,

MODELO DE FABRICAÇÃO: 2010

PLACAS: EMO 2313 – SÃO PAULO,

CHASSI *9BWAB05UXAT183861*

VALOR DO VEÍCULO – R\$ 19.000,00

(dezenove mil reais)

- válido para Dezembro de 2014 -



Avaliações de Bens

MÓVEIS E IMÓVEIS

Milton Lopes de Oliveira Nery

LOTE 13

VEÍCULO AUTOMOTOR DA MARCA FORD®,

MODELO: CARGO, VERSÃO: 815 S,

COR PREDOMINANTE: PRATA,

COMBUSTÍVEL: DIESEL,

ANO E MODELO DE FABRICAÇÃO: 2004,

PLACAS: DPM 3918 – SÃO PAULO,

CHASSI *9BFV2UHGX4BB43307*,

IMPLEMENTO COM BAÚ DO TIPO SECO.

VALOR DO VEÍCULO – R\$ 46.000,00

(quarenta e seis mil reais)

- válido para Dezembro de 2014 -

LOTE 14

VEÍCULO AUTOMOTOR DA MARCA FORD®,

MODELO: CARGO, VERSÃO: 1517 E,

COR PREDOMINANTE: BRANCA,

COMBUSTÍVEL: DIESEL,

ANO E MODELO DE FABRICAÇÃO: 2005,

PLACAS: DRT 7326 – SÃO PAULO,

CHASSI *9BFXCE5U05BB51214*,

IMPLEMENTO COM BAÚ DO TIPO SECO.

VALOR DO VEÍCULO – R\$ 46.000,00

(quarenta e seis mil reais)

- válido para Dezembro de 2014 -



Avaliações de Bens

MÓVEIS E IMÓVEIS

Milton Lopes de Oliveira Nery

LOTE 15

VEÍCULO AUTOMOTOR DA MARCA FORD®,

MODELO: CARGO, VERSÃO: 1317 E,

COR PREDOMINANTE: BRANCA,

COMBUSTÍVEL: DIESEL,

ANO E MODELO DE FABRICAÇÃO: 2009,

PLACAS: ELB 2204 – SÃO PAULO,

CHASSI *9BFXCE2U79BB34890*,

IMPLEMENTO COM BAÚ DO TIPO SECO.

VALOR DO VEÍCULO – R\$ 66.000,00

(sessenta e seis mil reais)

- válido para Dezembro de 2014 -

VALOR TOTAL DA AVALIAÇÃO

R\$ 432.000,00 – dezembro/2014

(quatrocentos e trinta e dois mil reais)



Avaliações de Bens

MÓVEIS E IMÓVEIS

Milton Lopes de Oliveira Nery

1 - OBSERVAÇÕES PRELIMINARES:

Trata a presente dos **AUTOS DA FALÊNCIA**, dos bens da massa falida da **UNIPAC EMBALAGENS LTDA.**, Autos de n.º 0026883-58.2012.8.26.0100, em curso na 1.ª Vara de Falências e Recuperação Judicial do Foro Central da Comarca da Capital - SP.

O presente **laudo** tem por escopo determinar o valor de mercado dos veículos adiante relacionados:

2 - VISTORIA:

O Perito, quando da vistoria do veículo objeto da ação, para coletar todos os subsídios necessários à elaboração de seu **laudo** dirigiu-se aos seguintes endereços:

- Rua Ceará, n.º 499, Edifício Castelo Del Sole, Consolação, nesta Capital;
- Rua Arnaldo Magniccaro, n.º 521, Santo Amaro, nesta Capital.



Avaliações de Bens

MÓVEIS E IMÓVEIS

Milton Lopes de Oliveira Nery

LOTE 1

O signatário, para vistoria do veículo, dirigiu-se a Rua Ceará, n.º 499, Edifício Castelo Del Sole, Consolação, nesta Capital - SP. Pode constatar que está, numa escala entre bom, regular e ruim, em regular estado de conservação e uso.

Pelo que se pôde apurar na ocasião da vistoria, no que se referem às características técnicas do veículo, foi constatado o quanto segue:

Espécie:	PASSEIO
Categoria:	PARTICULAR
Descrição do veículo:	Marca: VOLKSWAGEN® Modelo: GOL Placas: EMO 2330 - SÃO PAULO Cor: PRATA Modelo de fabricação: 2010 Ano de fabricação: 2010 Combustível: ÁLCOOL/GASOLINA Motor: 1.6 MI 8V
Chassi:	9BWAB05U2AP100609



Avaliações de Bens

MÓVEIS E IMÓVEIS

Milton Lopes de Oliveira Nery

A – DIANTEIRA

	Bom	Avariado	Não há
Capô	()	(x)	()
Grade	(x)	()	()
Pára-choque	(x)	()	()
Limpadores de pára-brisa	(x)	()	()
Pára-brisa	(x)	()	()
Faróis	(x)	()	()
Lanternas	(x)	()	()
Teto	(x)	()	()
Saia	()	()	(x)
Rodas	(x)	()	()
Pneus	(x)	()	()

B – LATERAL DIREITA

	Bom	Avariado	Não há
Pára-lama dianteiro	()	(x)	()
Espelho retrovisor	(x)	()	()
Portas	(x)	()	()
Pára-lama traseiro	(x)	()	()
Maçaneta	(x)	()	()
Coluna de portas	(x)	()	()
Vidros	(x)	()	()

C – LATERAL ESQUERDA

	Bom	Avariado	Não há
Pára-lama dianteiro	(x)	()	()
Espelho retrovisor	(x)	()	()
Portas	()	(x)	()
Pára-lama traseiro	(x)	()	()
Maçaneta	(x)	()	()
Coluna de portas	(x)	()	()
Vidros	(x)	()	()



Avaliações de Bens

MÓVEIS E IMÓVEIS

Milton Lopes de Oliveira Nery

D – TRASEIRA

	Bom	Avariado	Não há
Capô	(x)	()	()
Saia	()	()	(x)
Pára-choque	(x)	()	()
Lanternas	(x)	()	()
Escapamento	(x)	()	()
Vidros	(x)	()	()
Limpador de vidro traseiro	()	()	(x)
Rodas	(x)	()	()
Pneus	(x)	()	()

E – INTERIORES

	Bom	Avariado	Não há
Assoalho	(x)	()	()
Carpete	(x)	()	()
Maçaneta	(x)	()	()
Painel	(x)	()	()
Bancos	(x)	()	()
Revestimentos	(x)	()	()
Cintos de segurança	(x)	()	()
Macaco	(x)	()	()
Chave de roda	(x)	()	()
Triângulo	(x)	()	()
Extintor	(x)	()	()
Bateria	(x)	()	()

F – MECÂNICA

	Bom	Avariado	Não há
Motor	(x)	()	()
Embreagem	(x)	()	()
Câmbio (Manual)	(x)	()	()
Freios (Pé – Mão)	(x)	()	()
Amortecedores	(x)	()	()
Direção hidráulica	(x)	()	()
Turbo alimentação	()	()	(x)



Avaliações de Bens

MÓVEIS E IMÓVEIS

Milton Lopes de Oliveira Nery

G – ACESSÓRIOS	Bom	Avariado	Não há
Chave de ignição	(x)	()	()
Alarme	()	()	(x)
CD Player	(x)	()	()
Disqueteira	()	()	(x)
Módulo/Amplificador	()	()	(x)
Rodas esportivas	()	()	(x)
Ar-condicionado	(x)	()	()
Calotas	(x)	()	()
Antena	()	()	(x)
Alto - falantes	(x)	()	()
Faróis auxiliares	()	()	(x)
Tampão traseiro	(x)	()	()
Relógio	(x)	()	()
Teto solar	()	()	(x)
Air bag	()	()	(x)
Retrovisor elétrico	()	()	(x)
Back light	(x)	()	()
Computador de bordo	()	()	(x)
Controle de tração	()	()	(x)
Encosto de cabeça traseiro	(x)	()	()
Travas elétricas	(x)	()	()
Vidros elétricos	(x)	()	()
Volante com regulagem de altura	()	()	(x)
Banco com ajuste de altura	()	()	(x)
Bancos em couro	()	()	(x)
Sensor de ré	()	()	(x)
Controle de velocidade	()	()	(x)
Protetor de cárter	(x)	()	()
Pneu de estepe	(x)	()	()

As fotografias a seguir serão apresentadas precedidas por legendas explicativas dos temas nelas enfocados, lembrando que referidas fotos retratam tão somente a situação atual do veículo:



Avaliações de Bens

MÓVEIS E IMÓVEIS

Milton Lopes de Oliveira Nery

- FOTO DE N.º 01 -



VISTA DA DIANTEIRA DO VEÍCULO.



Avaliações de Bens

MÓVEIS E IMÓVEIS

Milton Lopes de Oliveira Nery

- FOTO DE N.º 02 -



VISTA DA LATERAL ESQUERDA (LADO DO MOTORISTA) DO VEÍCULO.



Avaliações de Bens

MÓVEIS E IMÓVEIS

Milton Lopes de Oliveira Nery

- FOTO DE N.º 03 -



VISTA DA TRASEIRA DO VEÍCULO.



Avaliações de Bens

MÓVEIS E IMÓVEIS

Milton Lopes de Oliveira Nery

- FOTO DE N.º 04 -



VISTA DO MOTOR.



Avaliações de Bens

MÓVEIS E IMÓVEIS

Milton Lopes de Oliveira Nery

- FOTO DE N.º 05 -



VISTA GERAL DO PAINEL DE INSTRUMENTOS.



Avaliações de Bens

MÓVEIS E IMÓVEIS

Milton Lopes de Oliveira Nery

- FOTO DE N.º 06 -



VISTA DA PARTE FRONTAL DO INTERIOR DO VEÍCULO.



Avaliações de Bens

MÓVEIS E IMÓVEIS

Milton Lopes de Oliveira Nery

- FOTO DE N.º 07 -



VISTA DA PARTE TRASEIRA DO INTERIOR DO VEÍCULO.



Avaliações de Bens

MÓVEIS E IMÓVEIS

Milton Lopes de Oliveira Nery

LOTE 2

O signatário, para vistoria do veículo, dirigiu-se a Rua Ceará, n.º 499, Edifício Castelo Del Sole, Consolação, nesta Capital - SP. Pode constatar que está, numa escala entre bom, regular e ruim, em regular estado de conservação e uso.

Pelo que se pôde apurar na ocasião da vistoria, no que se referem às características técnicas do veículo, foi constatado o quanto segue:

Espécie:	PASSEIO
Categoria:	PARTICULAR
Descrição do veículo:	Marca: PEUGEOT® Modelo: 307 20S GRIF Placas: EBJ 8211 - SÃO PAULO Cor: PRATA Modelo de fabricação: 2007 Ano de fabricação: 2008 Combustível: GASOLINA Motor: ???
Chassi:	BAD3CRFJ28G032369



Avaliações de Bens

MÓVEIS E IMÓVEIS

Milton Lopes de Oliveira Nery

A – DIANTEIRA

	Bom	Avariado	Não há
Capô	(x)	()	()
Grade	(x)	()	()
Pára-choque	(x)	()	()
Limpadores de pára-brisa	(x)	()	()
Pára-brisa	(x)	()	()
Faróis	(x)	()	()
Lanternas	(x)	()	()
Teto	(x)	()	()
Saia	()	()	(x)
Rodas	(x)	()	()
Pneus	(x)	()	()

B – LATERAL DIREITA

	Bom	Avariado	Não há
Pára-lama dianteiro	(x)	()	()
Espelho retrovisor	()	(x)	()
Portas	(x)	()	()
Pára-lama traseiro	(x)	()	()
Maçaneta	(x)	()	()
Coluna de portas	(x)	()	()
Vidros	(x)	()	()

C – LATERAL ESQUERDA

	Bom	Avariado	Não há
Pára-lama dianteiro	(x)	()	()
Espelho retrovisor	(x)	()	()
Portas	(x)	()	()
Pára-lama traseiro	(x)	()	()
Maçaneta	(x)	()	()
Coluna de portas	(x)	()	()
Vidros	(x)	()	()



Avaliações de Bens

MÓVEIS E IMÓVEIS

Milton Lopes de Oliveira Nery

D – TRASEIRA

	Bom	Avariado	Não há
Capô	(x)	()	()
Saia	()	()	(x)
Pára-choque	(x)	()	()
Lanternas	()	(x)	()
Escapamento	(x)	()	()
Vidros	(x)	()	()
Limpador de vidro traseiro	(x)	()	()
Rodas	(x)	()	()
Pneus	(x)	()	()

E – INTERIORES

	Bom	Avariado	Não há
Assoalho	(x)	()	()
Carpete	(x)	()	()
Maçaneta	(x)	()	()
Painel	(x)	()	()
Bancos	(x)	()	()
Revestimentos	(x)	()	()
Cintos de segurança	(x)	()	()
Macaco	(x)	()	()
Chave de roda	(x)	()	()
Triângulo	(x)	()	()
Extintor	(x)	()	()
Bateria	(x)	()	()

F – MECÂNICA

	Bom	Avariado	Não há
Motor	(x)	()	()
Embreagem	()	()	(x)
Câmbio (Automático)	(x)	()	()
Freios (Pé – Mão)	(x)	()	()
Amortecedores	(x)	()	()
Direção hidráulica	(x)	()	()
Turbo alimentação	()	()	(x)



Avaliações de Bens

MÓVEIS E IMÓVEIS

Milton Lopes de Oliveira Nery

G – ACESSÓRIOS	Bom	Avariado	Não há
Chave de ignição	(x)	()	()
Alarme	(x)	()	()
CD Player	(x)	()	()
Disqueteira	()	()	(x)
Módulo/Amplificador	()	()	(x)
Rodas esportivas	(x)	()	()
Ar-condicionado	(x)	()	()
Calotas	()	()	(x)
Antena	(x)	()	()
Alto - falantes	(x)	()	()
Faróis auxiliares	(x)	()	()
Tampão traseiro	(x)	()	()
Relógio	(x)	()	()
Teto solar	(x)	()	()
Air bag	(x)	()	()
Retrovisor elétrico	(x)	()	()
Back light	(x)	()	()
Computador de bordo	(x)	()	()
Controle de tração	(x)	()	()
Encosto de cabeça traseiro	(x)	()	()
Travas elétricas	(x)	()	()
Vidros elétricos	(x)	()	()
Volante com regulagem de altura	(x)	()	()
Banco com ajuste de altura	(x)	()	()
Bancos em couro	(x)	()	()
Sensor de ré	()	()	(x)
Controle de velocidade	()	()	(x)
Protetor de cárter	(x)	()	()
Pneu de estepe	(x)	()	()

As fotografias a seguir serão apresentadas precedidas por legendas explicativas dos temas nelas enfocados, lembrando que referidas fotos retratam tão somente a situação atual do veículo:



Avaliações de Bens

MÓVEIS E IMÓVEIS

Milton Lopes de Oliveira Nery

- FOTO DE N.º 08 -



VISTA DA DIANTEIRA DO VEÍCULO.



Avaliações de Bens

MÓVEIS E IMÓVEIS

Milton Lopes de Oliveira Nery

- FOTO DE N.º 09 -



VISTA DA LATERAL DIREITA (LADO DO PASSAGEIRO) DO VEÍCULO.



Avaliações de Bens

MÓVEIS E IMÓVEIS

Milton Lopes de Oliveira Nery

- FOTO DE N.º 10 -



VISTA DA LATERAL ESQUERDA DO VEÍCULO, ISTO É, LADO DO MOTORISTA.



Avaliações de Bens

MÓVEIS E IMÓVEIS

Milton Lopes de Oliveira Nery

- FOTO DE N.º 11 -



VISTA DA TRASEIRA DO VEÍCULO.



Avaliações de Bens

MÓVEIS E IMÓVEIS

Milton Lopes de Oliveira Nery

- FOTO DE N.º 12 -



VISTA DO MOTOR.



Avaliações de Bens

MÓVEIS E IMÓVEIS

Milton Lopes de Oliveira Nery

- FOTO DE N.º 13 -



VISTA GERAL DO PAINEL DE INSTRUMENTOS.



Avaliações de Bens

MÓVEIS E IMÓVEIS

Milton Lopes de Oliveira Nery

- FOTO DE N.º 14 -



VISTA DA PARTE FRONTAL DO INTERIOR DO VEÍCULO.



Avaliações de Bens

MÓVEIS E IMÓVEIS

Milton Lopes de Oliveira Nery

- FOTO DE N.º 15 -



VISTA DA PARTE TRASEIRA DO INTERIOR DO VEÍCULO.



Avaliações de Bens

MÓVEIS E IMÓVEIS

Milton Lopes de Oliveira Nery

LOTE 3

O signatário, para vistoria do veículo, dirigiu-se a Rua Ceará, n.º 499, Edifício Castelo Del Sole, Consolação, nesta Capital - SP. Pode constatar que está, numa escala entre bom, regular e ruim, em regular estado de conservação e uso.

Pelo que se pôde apurar na ocasião da vistoria, no que se referem às características técnicas do veículo, foi constatado o quanto segue:

Espécie:	PASSEIO
Categoria:	PARTICULAR
Descrição do veículo:	Marca: BMW® Modelo: 540 I Placas: BMW 1243 - SÃO PAULO Cor: PRATA Modelo de fabricação: 2002 Ano de fabricação: 2003 Combustível: GASOLINA Motor: 4.4 V8 32V
Chassi:	WBADN810039X60600



Avaliações de Bens

MÓVEIS E IMÓVEIS

Milton Lopes de Oliveira Nery

A – DIANTEIRA

	Bom	Avariado	Não há
Capô	()	(x)	()
Grade	()	()	(x)
Pára-choque	(x)	()	()
Limpadores de pára-brisa	(x)	()	()
Pára-brisa	(x)	()	()
Faróis	()	(x)	()
Lanternas	()	(x)	()
Teto	(x)	()	()
Saia	()	()	(x)
Rodas	(x)	()	()
Pneus	(x)	()	()

B – LATERAL DIREITA

	Bom	Avariado	Não há
Pára-lama dianteiro	(x)	()	()
Espelho retrovisor	(x)	()	()
Portas	(x)	()	()
Pára-lama traseiro	(x)	()	()
Maçaneta	(x)	()	()
Coluna de portas	(x)	()	()
Vidros	(x)	()	()

C – LATERAL ESQUERDA

	Bom	Avariado	Não há
Pára-lama dianteiro	(x)	()	()
Espelho retrovisor	(x)	()	()
Portas	(x)	()	()
Pára-lama traseiro	(x)	()	()
Maçaneta	(x)	()	()
Coluna de portas	(x)	()	()
Vidros	(x)	()	()



Avaliações de Bens

MÓVEIS E IMÓVEIS

Milton Lopes de Oliveira Nery

D – TRASEIRA

	Bom	Avariado	Não há
Capô	(x)	()	()
Saia	()	()	(x)
Pára-choque	(x)	()	()
Lanternas	(x)	()	()
Escapamento	(x)	()	()
Vidros	(x)	()	()
Limpador de vidro traseiro	()	()	(x)
Rodas	(x)	()	()
Pneus	(x)	()	()

E – INTERIORES

	Bom	Avariado	Não há
Assoalho	(x)	()	()
Carpete	(x)	()	()
Maçaneta	(x)	()	()
Painel	(x)	()	()
Bancos	(x)	()	()
Revestimentos	(x)	()	()
Cintos de segurança	(x)	()	()
Macaco	(x)	()	()
Chave de roda	(x)	()	()
Triângulo	(x)	()	()
Extintor	(x)	()	()
Bateria	()	(x)	()

F – MECÂNICA

	Bom	Avariado	Não há
Motor	(x)	()	()
Embreagem	()	()	(x)
Câmbio (Automático)	(x)	()	()
Freios (Pé – Mão)	(x)	()	()
Amortecedores	(x)	()	()
Direção hidráulica	(x)	()	()
Turbo alimentação	()	()	(x)



Avaliações de Bens

MÓVEIS E IMÓVEIS

Milton Lopes de Oliveira Nery

G – ACESSÓRIOS

	Bom	Avariado	Não há
Chave de ignição	(x)	()	()
Alarme	(x)	()	()
CD Player	()	()	(x)
Disqueteira	(x)	()	()
Módulo/Amplificador	(x)	()	()
Rodas esportivas	(x)	()	()
Ar-condicionado	(x)	()	()
Calotas	()	()	(x)
Antena	(x)	()	()
Alto - falantes	(x)	()	()
Faróis auxiliares	(x)	()	()
Tampão traseiro	(x)	()	()
Relógio	(x)	()	()
Teto solar	(x)	()	()
Air bag	(x)	()	()
Retrovisor elétrico	(x)	()	()
Back light	(x)	()	()
Computador de bordo	(x)	()	()
Controle de tração	(x)	()	()
Encosto de cabeça traseiro	(x)	()	()
Travas elétricas	(x)	()	()
Vidros elétricos	(x)	()	()
Volante com regulagem de altura	(x)	()	()
Banco com ajuste de altura	(x)	()	()
Bancos em couro	(x)	()	()
Sensor de ré	()	()	(x)
Controle de velocidade	(x)	()	()
Protetor de cárter	(x)	()	()
Pneu de estepe	(x)	()	()

As fotografias a seguir serão apresentadas precedidas por legendas explicativas dos temas nelas enfocados, lembrando que referidas fotos retratam tão somente a situação atual do veículo:



Avaliações de Bens

MÓVEIS E IMÓVEIS

Milton Lopes de Oliveira Nery

FOTO DE N.º 16 -



VISTA DA DIANTEIRA DO VEÍCULO.



Avaliações de Bens

MÓVEIS E IMÓVEIS

Milton Lopes de Oliveira Nery

- FOTO DE N.º 17 -



VISTA DA LATERAL ESQUERDA (LADO DO MOTORISTA) DO VEÍCULO.



Avaliações de Bens

MÓVEIS E IMÓVEIS

Milton Lopes de Oliveira Nery

- FOTO DE N.º 18 -



VISTA GERAL DO PAINEL DE INSTRUMENTOS.



Avaliações de Bens

MÓVEIS E IMÓVEIS

Milton Lopes de Oliveira Nery

- FOTO DE N.º 19 -

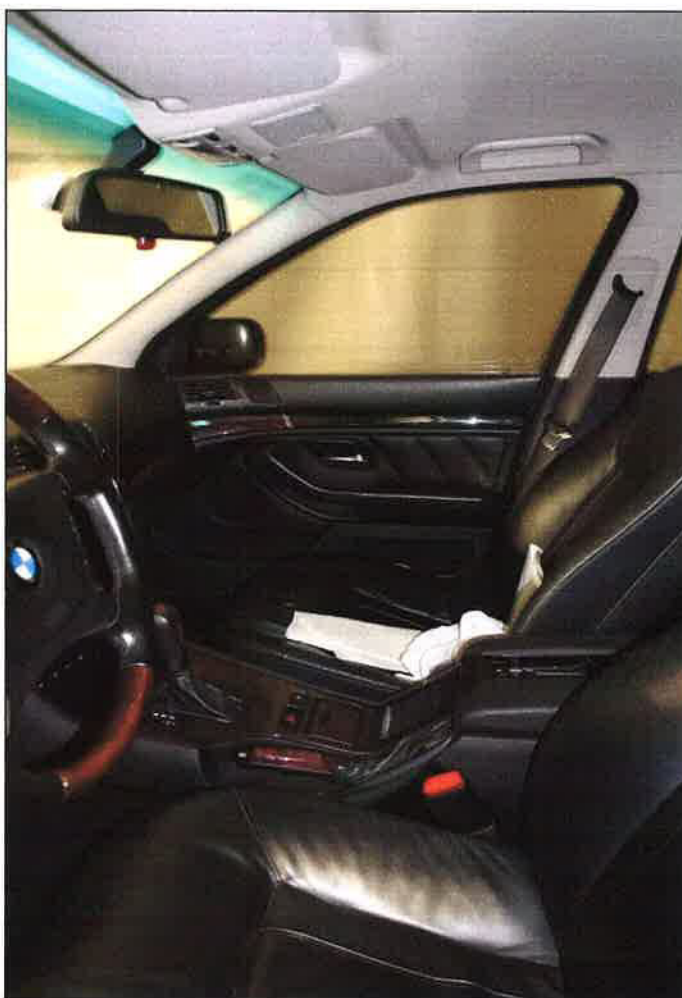

VISTA DA PARTE FRONTAL DO INTERIOR DO VEÍCULO.



Avaliações de Bens

MÓVEIS E IMÓVEIS

Milton Lopes de Oliveira Nery

- FOTO DE N.º 20 -



VISTA DA PARTE TRASEIRA DO INTERIOR DO VEÍCULO.



LOTE 4

O signatário, para vistoria do veículo, dirigiu-se a Rua Ceará, n.º 499, Edifício Castelo Del Sole, Consolação, nesta Capital - SP. Pode constatar que está, numa escala entre bom, regular e ruim, em bom estado de conservação e uso.

Pelo que se pôde apurar na ocasião da vistoria, no que se referem às características técnicas do veículo, foi constatado o quanto segue:

Espécie:	PASSEIO
Categoria:	PARTICULAR
Descrição do veículo:	Marca: CITROËN® Modelo: XANTIA Placas: CPB 4949 - SÃO PAULO Cor: PRATA Modelo de fabricação: 1999 Ano de fabricação: 2000 Combustível: GASOLINA Motor: 3.0 I V6 24V
Chassi:	VF7X1XFZMY5000182



Avaliações de Bens

MÓVEIS E IMÓVEIS

Milton Lopes de Oliveira Nery

A – DIANTEIRA

	Bom	Avariado	Não há
Capô	(x)	()	()
Grade	(x)	()	()
Pára-choque	(x)	()	()
Limpadores de pára-brisa	(x)	()	()
Pára-brisa	(x)	()	()
Faróis	(x)	()	()
Lanternas	(x)	()	()
Teto	(x)	()	()
Saia	()	()	(x)
Rodas	(x)	()	()
Pneus	(x)	()	()

B – LATERAL DIREITA

	Bom	Avariado	Não há
Pára-lama dianteiro	(x)	()	()
Espelho retrovisor	(x)	()	()
Portas	(x)	()	()
Pára-lama traseiro	(x)	()	()
Maçaneta	(x)	()	()
Coluna de portas	(x)	()	()
Vidros	(x)	()	()

C – LATERAL ESQUERDA

	Bom	Avariado	Não há
Pára-lama dianteiro	(x)	()	()
Espelho retrovisor	(x)	()	()
Portas	(x)	()	()
Pára-lama traseiro	(x)	()	()
Maçaneta	(x)	()	()
Coluna de portas	(x)	()	()
Vidros	(x)	()	()



Avaliações de Bens

MÓVEIS E IMÓVEIS

Milton Lopes de Oliveira Nery

D – TRASEIRA

	Bom	Avariado	Não há
Capô	(x)	()	()
Saia	()	()	(x)
Pára-choque	(x)	()	()
Lanternas	(x)	()	()
Escapamento	(x)	()	()
Vidros	(x)	()	()
Limpador de vidro traseiro	(x)	()	()
Rodas	(x)	()	()
Pneus	(x)	()	()

E – INTERIORES

	Bom	Avariado	Não há
Assoalho	(x)	()	()
Carpete	(x)	()	()
Maçaneta	(x)	()	()
Painel	(x)	()	()
Bancos	(x)	()	()
Revestimentos	(x)	()	()
Cintos de segurança	(x)	()	()
Macaco	(x)	()	()
Chave de roda	(x)	()	()
Triângulo	(x)	()	()
Extintor	(x)	()	()
Bateria	(x)	()	()

F – MECÂNICA

	Bom	Avariado	Não há
Motor	(x)	()	()
Embreagem	()	()	(x)
Câmbio (Automático)	(x)	()	()
Freios (Pé – Mão)	(x)	()	()
Amortecedores	(x)	()	()
Direção hidráulica	(x)	()	()
Turbo alimentação	()	()	(x)



Avaliações de Bens

MÓVEIS E IMÓVEIS

Milton Lopes de Oliveira Nery

G – ACESSÓRIOS	Bom	Avariado	Não há
Chave de ignição	(x)	()	()
Alarme	()	()	(x)
CD Player	()	()	(x)
Disqueteira	()	()	(x)
Módulo/Amplificador	()	()	(x)
Rodas esportivas	(x)	()	()
Ar-condicionado	(x)	()	()
Calotas	()	()	(x)
Antena	(x)	()	()
Alto - falantes	(x)	()	()
Faróis auxiliares	(x)	()	()
Tampão traseiro	(x)	()	()
Relógio	(x)	()	()
Teto solar	(x)	()	()
Air bag	(x)	()	()
Retrovisor elétrico	(x)	()	()
Back light	(x)	()	()
Computador de bordo	()	()	(x)
Controle de tração	()	()	(x)
Encosto de cabeça traseiro	(x)	()	()
Travas elétricas	(x)	()	()
Vidros elétricos	(x)	()	()
Volante com regulagem de altura	()	()	(x)
Banco com ajuste de altura	(x)	()	()
Bancos em couro	(x)	()	()
Sensor de ré	()	()	(x)
Controle de velocidade	()	()	(x)
Protetor de cárter	(x)	()	()
Pneu de estepe	(x)	()	()

As fotografias a seguir serão apresentadas precedidas por legendas explicativas dos temas nelas enfocados, lembrando que referidas fotos retratam
tão somente a situação atual do veículo:



Avaliações de Bens

MÓVEIS E IMÓVEIS

Milton Lopes de Oliveira Nery

- FOTO DE N.º 21 -



VISTA DA DIANTEIRA DO VEÍCULO.



Avaliações de Bens

MÓVEIS E IMÓVEIS

Milton Lopes de Oliveira Nery

- FOTO DE N.º 22 -



VISTA DA LATERAL ESQUERDA (LADO DO MOTORISTA) DO VEÍCULO.



Avaliações de Bens

MÓVEIS E IMÓVEIS

Milton Lopes de Oliveira Nery

- FOTO DE N.º 23 -



VISTA DA LATERAL DIREITA DO VEÍCULO, OU SEJA, LADO DO PASSAGEIRO.



Avaliações de Bens

MÓVEIS E IMÓVEIS

Milton Lopes de Oliveira Nery

- FOTO DE N.º 24 -



VISTA DA TRASEIRA DO VEÍCULO.



Avaliações de Bens

MÓVEIS E IMÓVEIS

Milton Lopes de Oliveira Nery

- FOTO DE N.º 25 -



VISTA DO MOTOR.



Avaliações de Bens

MÓVEIS E IMÓVEIS

Milton Lopes de Oliveira Nery

- FOTO DE N.º 26 -



VISTA GERAL DO PAINEL DE INSTRUMENTOS.



Avaliações de Bens

MÓVEIS E IMÓVEIS

Milton Lopes de Oliveira Nery

- FOTO DE N.º 27 -



VISTA DA PARTE FRONTAL DO INTERIOR DO VEÍCULO.



Avaliações de Bens

MÓVEIS E IMÓVEIS

Milton Lopes de Oliveira Nery

- FOTO DE N.º 28 -



VISTA DA PARTE TRASEIRA DO INTERIOR DO VEÍCULO.



Avaliações de Bens

MÓVEIS E IMÓVEIS

Milton Lopes de Oliveira Nery

LOTE 5

O signatário, para vistoria do veículo, dirigiu-se a Rua Ceará, n.º 499, Edifício Castelo Del Sole, Consolação, nesta Capital - SP. Pode constatar que está, numa escala entre bom, regular e ruim, em regular estado de conservação e uso.

Pelo que se pôde apurar na ocasião da vistoria, no que se referem às características técnicas do veículo, foi constatado o quanto segue:

Espécie:	PASSEIO
Categoria:	PARTICULAR
Descrição do veículo:	Marca: BMW® Modelo: 540 I Placas: DDE 5858 - SÃO PAULO Cor: PRETA Modelo de fabricação: 2001 Ano de fabricação: 2002 Combustível: GASOLINA Motor: 4.4 V8 32V
Chassi:	WBADN810X2BX600361



Avaliações de Bens

MÓVEIS E IMÓVEIS

Milton Lopes de Oliveira Nery

A – DIANTEIRA

	Bom	Avariado	Não há
Capô	(x)	()	()
Grade	()	()	(x)
Pára-choque	(x)	()	()
Limpadores de pára-brisa	(x)	()	()
Pára-brisa	(x)	()	()
Faróis	(x)	()	()
Lanternas	(x)	()	()
Teto	(x)	()	()
Saia	()	()	(x)
Rodas	(x)	()	()
Pneus	(x)	()	()

B – LATERAL DIREITA

	Bom	Avariado	Não há
Pára-lama dianteiro	()	(x)	()
Espelho retrovisor	(x)	()	()
Portas	(x)	()	()
Pára-lama traseiro	()	(x)	()
Maçaneta	(x)	()	()
Coluna de portas	(x)	()	()
Vidros	(x)	()	()

C – LATERAL ESQUERDA

	Bom	Avariado	Não há
Pára-lama dianteiro	(x)	()	()
Espelho retrovisor	(x)	()	()
Portas	(x)	()	()
Pára-lama traseiro	(x)	()	()
Maçaneta	(x)	()	()
Coluna de portas	(x)	()	()
Vidros	(x)	()	()



Avaliações de Bens

MÓVEIS E IMÓVEIS

Milton Lopes de Oliveira Nery

D – TRASEIRA	Bom	Avariado	Não há
Capô	(x)	()	()
Saia	()	()	(x)
Pára-choque	(x)	()	()
Lanternas	(x)	()	()
Escapamento	(x)	()	()
Vidros	(x)	()	()
Limpador de vidro traseiro	()	()	(x)
Rodas	(x)	()	()
Pneus	(x)	()	()

E – INTERIORES	Bom	Avariado	Não há
Assoalho	(x)	()	()
Carpete	(x)	()	()
Maçaneta	(x)	()	()
Painel	(x)	()	()
Bancos	(x)	()	()
Revestimentos	(x)	()	()
Cintos de segurança	(x)	()	()
Macaco	(x)	()	()
Chave de roda	(x)	()	()
Triângulo	(x)	()	()
Extintor	(x)	()	()
Bateria	()	(x)	()

F – MECÂNICA	Bom	Avariado	Não há
Motor	(x)	()	()
Embreagem	()	()	(x)
Câmbio (Automático)	(x)	()	()
Freios (Pé – Mão)	(x)	()	()
Amortecedores	(x)	()	()
Direção hidráulica	(x)	()	()
Turbo alimentação	()	()	(x)



Avaliações de Bens

MÓVEIS E IMÓVEIS

Milton Lopes de Oliveira Nery

G – ACESSÓRIOS	Bom	Avariado	Não há
Chave de ignição	(x)	()	()
Alarme	(x)	()	()
CD Player	()	()	(x)
Disqueteira	(x)	()	()
Módulo/Amplificador	(x)	()	()
Rodas esportivas	(x)	()	()
Ar-condicionado	(x)	()	()
Calotas	()	()	(x)
Antena	(x)	()	()
Alto - falantes	(x)	()	()
Faróis auxiliares	(x)	()	()
Tampão traseiro	(x)	()	()
Relógio	(x)	()	()
Teto solar	(x)	()	()
Air bag	(x)	()	()
Retrovisor elétrico	(x)	()	()
Back light	(x)	()	()
Computador de bordo	(x)	()	()
Controle de tração	(x)	()	()
Encosto de cabeça traseiro	(x)	()	()
Travas elétricas	(x)	()	()
Vidros elétricos	(x)	()	()
Volante com regulagem de altura	(x)	()	()
Banco com ajuste de altura	(x)	()	()
Bancos em couro	(x)	()	()
Sensor de ré	()	()	(x)
Controle de velocidade	(x)	()	()
Protetor de cárter	(x)	()	()
Pneu de estepe	(x)	()	()

As fotografias a seguir serão apresentadas precedidas por legendas explicativas dos temas nelas enfocados, lembrando que referidas fotos retratam tão somente a situação atual do veículo:





Avaliações de Bens

MÓVEIS E IMÓVEIS

Milton Lopes de Oliveira Nery

- FOTO DE N.º 29 -



VISTA DA LATERAL ESQUERDA (LADO DO MOTORISTA) DO VEÍCULO.



Avaliações de Bens

MÓVEIS E IMÓVEIS

Milton Lopes de Oliveira Nery

- FOTO DE N.º 30 -



VISTA DA LATERAL DIREITA DO VEÍCULO, OU SEJA, LADO DO PASSAGEIRO.



Avaliações de Bens

MÓVEIS E IMÓVEIS

Milton Lopes de Oliveira Nery

- FOTO DE N.º 31 -



VISTA DA TRASEIRA DO VEÍCULO.



Avaliações de Bens

MÓVEIS E IMÓVEIS

Milton Lopes de Oliveira Nery

- FOTO DE N.º 32 -



VISTA GERAL DO PAINEL DE INSTRUMENTOS.



Avaliações de Bens

MÓVEIS E IMÓVEIS

Milton Lopes de Oliveira Nery

- FOTO DE N.º 33 -



VISTA DA PARTE FRONTAL DO INTERIOR DO VEÍCULO.



Avaliações de Bens

MÓVEIS E IMÓVEIS

Milton Lopes de Oliveira Nery

- FOTO DE N.º 34 -



VISTA DA PARTE TRASEIRA DO INTERIOR DO VEÍCULO.



Avaliações de Bens

MÓVEIS E IMÓVEIS

Milton Lopes de Oliveira Nery

LOTE 6

O signatário, para vistoria do veículo, dirigiu-se a Rua Ceará, n.º 499, Edifício Castelo Del Sole, Consolação, nesta Capital - SP. Pode constatar que está, numa escala entre bom, regular e ruim, em bom estado de conservação e uso.

Pelo que se pôde apurar na ocasião da vistoria, no que se referem às características técnicas do veículo, foi constatado o quanto segue:

Espécie:	PASSEIO
Categoria:	PARTICULAR
Descrição do veículo:	Marca: VOLKSWAGEN® Modelo: GOL Placas: EMO 2307 - SÃO PAULO Cor: PRATA Modelo de fabricação: 2009 Ano de fabricação: 2010 Combustível: ÁLCOOL/GASOLINA Motor: 1.6 MI 8V
Chassi:	9BWAB05U4AP099365



Avaliações de Bens

MÓVEIS E IMÓVEIS

Milton Lopes de Oliveira Nery

A – DIANTEIRA

	Bom	Avariado	Não há
Capô	()	(x)	()
Grade	(x)	()	()
Pára-choque	(x)	()	()
Limpadores de pára-brisa	(x)	()	()
Pára-brisa	(x)	()	()
Faróis	(x)	()	()
Lanternas	(x)	()	()
Teto	(x)	()	()
Saia	()	()	(x)
Rodas	(x)	()	()
Pneus	(x)	()	()

B – LATERAL DIREITA

	Bom	Avariado	Não há
Pára-lama dianteiro	()	(x)	()
Espelho retrovisor	(x)	()	()
Portas	(x)	()	()
Pára-lama traseiro	(x)	()	()
Maçaneta	(x)	()	()
Coluna de portas	(x)	()	()
Vidros	(x)	()	()

C – LATERAL ESQUERDA

	Bom	Avariado	Não há
Pára-lama dianteiro	(x)	()	()
Espelho retrovisor	(x)	()	()
Portas	()	(x)	()
Pára-lama traseiro	(x)	()	()
Maçaneta	(x)	()	()
Coluna de portas	(x)	()	()
Vidros	(x)	()	()



Avaliações de Bens

MÓVEIS E IMÓVEIS

Milton Lopes de Oliveira Nery

D – TRASEIRA

	Bom	Avariado	Não há
Capô	(x)	()	()
Saia	()	()	(x)
Pára-choque	(x)	()	()
Lanternas	(x)	()	()
Escapamento	(x)	()	()
Vidros	(x)	()	()
Limpador de vidro traseiro	()	()	(x)
Rodas	(x)	()	()
Pneus	(x)	()	()

E – INTERIORES

	Bom	Avariado	Não há
Assoalho	(x)	()	()
Carpete	(x)	()	()
Maçaneta	(x)	()	()
Painel	(x)	()	()
Bancos	(x)	()	()
Revestimentos	(x)	()	()
Cintos de segurança	(x)	()	()
Macaco	(x)	()	()
Chave de roda	(x)	()	()
Triângulo	(x)	()	()
Extintor	(x)	()	()
Bateria	(x)	()	()

F – MECÂNICA

	Bom	Avariado	Não há
Motor	(x)	()	()
Embreagem	(x)	()	()
Câmbio (Manual)	(x)	()	()
Freios (Pé – Mão)	(x)	()	()
Amortecedores	(x)	()	()
Direção hidráulica	(x)	()	()
Turbo alimentação	()	()	(x)



Avaliações de Bens

MÓVEIS E IMÓVEIS

Milton Lopes de Oliveira Nery

G – ACESSÓRIOS

	Bom	Avariado	Não há
Chave de ignição	(x)	()	()
Alarme	()	()	(x)
CD Player	(x)	()	()
Disqueteira	()	()	(x)
Módulo/Amplificador	()	()	(x)
Rodas esportivas	()	()	(x)
Ar-condicionado	(x)	()	()
Calotas	(x)	()	()
Antena	()	()	(x)
Alto - falantes	(x)	()	()
Faróis auxiliares	()	()	(x)
Tampão traseiro	(x)	()	()
Relógio	(x)	()	()
Teto solar	()	()	(x)
Air bag	()	()	(x)
Retrovisor elétrico	()	()	(x)
Back light	(x)	()	()
Computador de bordo	()	()	(x)
Controle de tração	()	()	(x)
Encosto de cabeça traseiro	(x)	()	()
Travas elétricas	(x)	()	()
Vidros elétricos	(x)	()	()
Volante com regulagem de altura	()	()	(x)
Banco com ajuste de altura	()	()	(x)
Bancos em couro	()	()	(x)
Sensor de ré	()	()	(x)
Controle de velocidade	()	()	(x)
Protetor de cárter	(x)	()	()
Pneu de estepe	(x)	()	()

As fotografias a seguir serão apresentadas precedidas por legendas explicativas dos temas nelas enfocados, lembrando que referidas fotos retratam tão somente a situação atual do veículo:



Avaliações de Bens

MÓVEIS E IMÓVEIS

Milton Lopes de Oliveira Nery

- FOTO DE N.º 35 -



VISTA DA DIANTEIRA DO VEÍCULO.



Avaliações de Bens

MÓVEIS E IMÓVEIS

Milton Lopes de Oliveira Nery

- FOTO DE N.º 36 -



VISTA DA LATERAL ESQUERDA (LADO DO MOTORISTA) DO VEÍCULO.



Avaliações de Bens

MÓVEIS E IMÓVEIS

Milton Lopes de Oliveira Nery

- FOTO DE N.º 37 -



VISTA DA LATERAL DIREITA DO VEÍCULO, ISTO É, LADO DO PASSAGEIRO.



Avaliações de Bens

MÓVEIS E IMÓVEIS

Milton Lopes de Oliveira Nery

- FOTO DE N.º 38 -



VISTA DA TRASEIRA DO VEÍCULO.



Avaliações de Bens

MÓVEIS E IMÓVEIS

Milton Lopes de Oliveira Nery

- FOTO DE N.º 39 -



VISTA DO MOTOR.



Avaliações de Bens

MÓVEIS E IMÓVEIS

Milton Lopes de Oliveira Nery

- FOTO DE N.º 40 -



VISTA GERAL DO PAINEL DE INSTRUMENTOS.



Avaliações de Bens

MÓVEIS E IMÓVEIS

Milton Lopes de Oliveira Nery

- FOTO DE N.º 41 -



VISTA DA PARTE DIANTEIRA DO INTERIOR DO VEÍCULO.



Avaliações de Bens

MÓVEIS E IMÓVEIS

Milton Lopes de Oliveira Nery

- FOTO DE N.º 42 -



VISTA DA PARTE TRASEIRA DO INTERIOR DO VEÍCULO.



LOTE 7

O signatário, para vistoria do veículo, dirigiu-se a Rua Ceará, n.º 499, Edifício Castelo Del Sole, Consolação, nesta Capital - SP. Pode constatar que está, numa escala entre bom, regular e ruim, em regular estado de conservação e uso.

Pelo que se pôde apurar na ocasião da vistoria, no que se referem às características técnicas do veículo, foi constatado o quanto segue:

Espécie:	PASSEIO
Categoria:	PARTICULAR
Descrição do veículo:	Marca: TOYOTA® Modelo: COROLLA Placas: DZB 0091 - SÃO PAULO Cor: PRETA Modelo de fabricação: 2009 Ano de fabricação: 2010 Combustível: ÁLCOOL/GASOLINA Motor: 1.8 16V
Chassi:	9BRBB48E3A5112251



Avaliações de Bens

MÓVEIS E IMÓVEIS

Milton Lopes de Oliveira Nery

A – DIANTEIRA

	Bom	Avariado	Não há
Capô	(x)	()	()
Grade	(x)	()	()
Pára-choque	(x)	()	()
Limpadores de pára-brisa	(x)	()	()
Pára-brisa	(x)	()	()
Faróis	(x)	()	()
Lanternas	(x)	()	()
Teto	(x)	()	()
Saia	()	()	(x)
Rodas	(x)	()	()
Pneus	(x)	()	()

B – LATERAL DIREITA

	Bom	Avariado	Não há
Pára-lama dianteiro	(x)	()	()
Espelho retrovisor	(x)	()	()
Portas	(x)	()	()
Pára-lama traseiro	(x)	()	()
Maçaneta	(x)	()	()
Coluna de portas	(x)	()	()
Vidros	(x)	()	()

C – LATERAL ESQUERDA

	Bom	Avariado	Não há
Pára-lama dianteiro	(x)	()	()
Espelho retrovisor	(x)	()	()
Portas	(x)	()	()
Pára-lama traseiro	(x)	()	()
Maçaneta	(x)	()	()
Coluna de portas	(x)	()	()
Vidros	(x)	()	()



Avaliações de Bens

MÓVEIS E IMÓVEIS

Milton Lopes de Oliveira Nery

D – TRASEIRA	Bom	Avariado	Não há
Capô	(x)	()	()
Saia	()	()	(x)
Pára-choque	(x)	()	()
Lanternas	(x)	()	()
Escapamento	(x)	()	()
Vidros	(x)	()	()
Limpador de vidro traseiro	()	()	(x)
Rodas	(x)	()	()
Pneus	(x)	()	()

E – INTERIORES	Bom	Avariado	Não há
Assoalho	(x)	()	()
Carpete	(x)	()	()
Maçaneta	(x)	()	()
Painel	(x)	()	()
Bancos	(x)	()	()
Revestimentos	(x)	()	()
Cintos de segurança	(x)	()	()
Macaco	(x)	()	()
Chave de roda	(x)	()	()
Triângulo	(x)	()	()
Extintor	(x)	()	()
Bateria	(x)	()	()

F – MECÂNICA	Bom	Avariado	Não há
Motor	(x)	()	()
Embreagem	(x)	()	()
Câmbio (Manual)	(x)	()	()
Freios (Pé – Mão)	(x)	()	()
Amortecedores	(x)	()	()
Direção hidráulica	(x)	()	()
Turbo alimentação	()	()	(x)



Avaliações de Bens

MÓVEIS E IMÓVEIS

Milton Lopes de Oliveira Nery

G – ACESSÓRIOS	Bom	Avariado	Não há
Chave de ignição	(x)	()	()
Alarme	()	()	(x)
CD Player	()	()	(x)
Disqueteira	()	()	(x)
Módulo/Amplificador	()	()	(x)
Rodas esportivas	()	()	(x)
Ar-condicionado	(x)	()	()
Calotas	(x)	()	()
Antena	(x)	()	()
Alto - falantes	()	()	(x)
Faróis auxiliares	()	()	(x)
Tampão traseiro	(x)	()	()
Relógio	(x)	()	()
Teto solar	()	()	(x)
Air bag	()	()	(x)
Retrovisor elétrico	()	()	(x)
Back light	(x)	()	()
Computador de bordo	()	()	(x)
Controle de tração	()	()	(x)
Encosto de cabeça traseiro	(x)	()	()
Travas elétricas	(x)	()	()
Vidros elétricos	(x)	()	()
Volante com regulagem de altura	()	()	(x)
Banco com ajuste de altura	()	()	(x)
Bancos em couro	()	()	(x)
Sensor de ré	()	()	(x)
Controle de velocidade	()	()	(x)
Protetor de cárter	(x)	()	()
Pneu de estepe	(x)	()	()

As fotografias a seguir serão apresentadas precedidas por legendas explicativas dos temas nelas enfocados, lembrando que referidas fotos retratam tão somente a situação atual do veículo:



Avaliações de Bens

MÓVEIS E IMÓVEIS

Milton Lopes de Oliveira Nery

- FOTO DE N.º 43 -



VISTA DA DIANTEIRA DO VEÍCULO.



Avaliações de Bens

MÓVEIS E IMÓVEIS

Milton Lopes de Oliveira Nery

- FOTO DE N.º 44 -



VISTA DA LATERAL DIREITA (LADO DO PASSAGEIRO) DO VEÍCULO.



Avaliações de Bens

MÓVEIS E IMÓVEIS

Milton Lopes de Oliveira Nery

- FOTO DE N.º 45 -



VISTA DA LATERAL ESQUERDA DO VEÍCULO, OU SEJA, LADO DO MOTORISTA.



Avaliações de Bens

MÓVEIS E IMÓVEIS

Milton Lopes de Oliveira Nery

- FOTO DE N.º 46 -



VISTA DA TRASEIRA DO VEÍCULO.



Avaliações de Bens

MÓVEIS E IMÓVEIS

Milton Lopes de Oliveira Nery

- FOTO DE N.º 47 -



VISTA DO MOTOR.



Avaliações de Bens

MÓVEIS E IMÓVEIS

Milton Lopes de Oliveira Nery

- FOTO DE N.º 48 -



VISTA GERAL DO PAINEL DE INSTRUMENTOS.



Avaliações de Bens

MÓVEIS E IMÓVEIS

Milton Lopes de Oliveira Nery

- FOTO DE N.º 49 -



VISTA DA PARTE FRONTAL DO INTERIOR DO VEÍCULO.



Avaliações de Bens

MÓVEIS E IMÓVEIS

Milton Lopes de Oliveira Nery

- FOTO DE N.º 50 -



VISTA DA PARTE TRASEIRA DO INTERIOR DO VEÍCULO.



Avaliações de Bens

MÓVEIS E IMÓVEIS

Milton Lopes de Oliveira Nery

LOTE 8

Para proceder à vistoria do veículo, o Perito dirigiu-se a Rua Arnaldo Magniccaro, n.º 521, Santo Amaro, nesta Capital - SP. Denotou-se que classifica, numa escala entre bom, regular e ruim, em regular estado de conservação e uso.

Pelo que se pôde apurar na ocasião da vistoria, no que se referem às características técnicas do veículo, foi constatado o quanto segue:

Espécie:	PASSEIO
Categoria:	PARTICULAR
Descrição do veículo:	Marca: VOLKSWAGEN® Modelo: GOL Placas: EMO 2326 - SÃO PAULO Cor: PRATA Modelo de fabricação: 2009 Ano de fabricação: 2010 Combustível: ÁLCOOL/GASOLINA Motor: 1.6 MI 8V
Chassi:	9BWAB05U9AP096834



Avaliações de Bens

MÓVEIS E IMÓVEIS

Milton Lopes de Oliveira Nery

A – DIANTEIRA	Bom	Avariado	Não há
Capô	(x)	()	()
Grade	(x)	()	()
Pára-choque	(x)	()	()
Limpadores de pára-brisa	(x)	()	()
Pára-brisa	(x)	()	()
Faróis	(x)	()	()
Lanternas	(x)	()	()
Teto	(x)	()	()
Saia	()	()	(x)
Rodas	(x)	()	()
Pneus	(x)	()	()

B – LATERAL DIREITA	Bom	Avariado	Não há
Pára-lama dianteiro	(x)	()	()
Espelho retrovisor	(x)	()	()
Portas	(x)	()	()
Pára-lama traseiro	(x)	()	()
Maçaneta	(x)	()	()
Coluna de portas	(x)	()	()
Vidros	(x)	()	()

C – LATERAL ESQUERDA	Bom	Avariado	Não há
Pára-lama dianteiro	(x)	()	()
Espelho retrovisor	(x)	()	()
Portas	(x)	()	()
Pára-lama traseiro	(x)	()	()
Maçaneta	(x)	()	()
Coluna de portas	(x)	()	()
Vidros	(x)	()	()



Avaliações de Bens

MÓVEIS E IMÓVEIS

Milton Lopes de Oliveira Nery

D – TRASEIRA

	Bom	Avariado	Não há
Capô	(x)	()	()
Saia	()	()	(x)
Pára-choque	(x)	()	()
Lanternas	(x)	()	()
Escapamento	(x)	()	()
Vidros	(x)	()	()
Limpador de vidro traseiro	()	()	(x)
Rodas	(x)	()	()
Pneus	(x)	()	()

E – INTERIORES

	Bom	Avariado	Não há
Assoalho	(x)	()	()
Carpete	(x)	()	()
Maçaneta	(x)	()	()
Painel	(x)	()	()
Bancos	(x)	()	()
Revestimentos	(x)	()	()
Cintos de segurança	(x)	()	()
Macaco	(x)	()	()
Chave de roda	(x)	()	()
Triângulo	(x)	()	()
Extintor	(x)	()	()
Bateria	(x)	()	()

F – MECÂNICA

	Bom	Avariado	Não há
Motor	(x)	()	()
Embreagem	(x)	()	()
Câmbio (Manual)	(x)	()	()
Freios (Pé – Mão)	(x)	()	()
Amortecedores	(x)	()	()
Direção hidráulica	(x)	()	()
Turbo alimentação	()	()	(x)



Avaliações de Bens

MÓVEIS E IMÓVEIS

Milton Lopes de Oliveira Nery

G – ACESSÓRIOS

	Bom	Avariado	Não há
Chave de ignição	(x)	()	()
Alarme	()	()	(x)
CD Player	()	()	(x)
Disqueteira	()	()	(x)
Módulo/Amplificador	()	()	(x)
Rodas esportivas	()	()	(x)
Ar-condicionado	(x)	()	()
Calotas	(x)	()	()
Antena	()	()	(x)
Alto - falantes	()	()	(x)
Faróis auxiliares	()	()	(x)
Tampão traseiro	(x)	()	()
Relógio	(x)	()	()
Teto solar	()	()	(x)
Air bag	()	()	(x)
Retrovisor elétrico	()	()	(x)
Back light	(x)	()	()
Computador de bordo	()	()	(x)
Controle de tração	()	()	(x)
Encosto de cabeça traseiro	(x)	()	()
Travas elétricas	(x)	()	()
Vidros elétricos	(x)	()	()
Volante com regulagem de altura	()	()	(x)
Banco com ajuste de altura	()	()	(x)
Bancos em couro	()	()	(x)
Sensor de ré	()	()	(x)
Controle de velocidade	()	()	(x)
Protetor de cárter	(x)	()	()
Pneu de estepe	(x)	()	()

As fotografias a seguir serão apresentadas precedidas por legendas explicativas dos temas nelas enfocados, lembrando que referidas fotos retratam tão somente a situação atual do veículo:



Avaliações de Bens
MÓVEIS E IMÓVEIS

Milton Lopes de Oliveira Nery

- FOTO DE N.º 51 -



VISTA DA DIANTEIRA DO VEÍCULO.



Avaliações de Bens

MÓVEIS E IMÓVEIS

Milton Lopes de Oliveira Nery

- FOTO DE N.º 52 -



VISTA DA LATERAL ESQUERDA (LADO DO MOTORISTA) DO VEÍCULO.



Avaliações de Bens

MÓVEIS E IMÓVEIS

Milton Lopes de Oliveira Nery

- FOTO DE N.º 53 -



VISTA DA LATERAL DIREITA DO VEÍCULO, OU SEJA, LADO DO PASSAGEIRO.



Avaliações de Bens

MÓVEIS E IMÓVEIS

Milton Lopes de Oliveira Nery

- FOTO DE N.º 54 -



VISTA DA TRASEIRA DO VEÍCULO.



Avaliações de Bens

MÓVEIS E IMÓVEIS

Milton Lopes de Oliveira Nery

- FOTO DE N.º 55 -



VISTA DO MOTOR.



Avaliações de Bens

MÓVEIS E IMÓVEIS

Milton Lopes de Oliveira Nery

- FOTO DE N.º 56 -



VISTA GERAL DO PAINEL DE INSTRUMENTOS.



Avaliações de Bens

MÓVEIS E IMÓVEIS

Milton Lopes de Oliveira Nery

- FOTO DE N.º 57 -



VISTA DA PARTE FRONTAL DO INTERIOR DO VEÍCULO.



Avaliações de Bens

MÓVEIS E IMÓVEIS

Milton Lopes de Oliveira Nery

- FOTO DE N.º 58 -



VISTA DA PARTE TRASEIRA DO INTERIOR DO VEÍCULO.



LOTE 9

Para proceder à vistoria do veículo, o Perito dirigiu-se a Rua Arnaldo Magniccaro, n.º 521, Santo Amaro, nesta Capital - SP. Denotou-se que classifica, numa escala entre bom, regular e ruim, em regular estado de conservação e uso.

Pelo que se pôde apurar na ocasião da vistoria, no que se referem às características técnicas do veículo, foi constatado o quanto segue:

Espécie:	PASSEIO
Categoria:	PARTICULAR
Descrição do veículo:	Marca: FIAT® Modelo: FIORINO Placas: EQB 5294 - SÃO PAULO Cor: BRANCA Modelo de fabricação: 2010 Ano de fabricação: 2011 Combustível: ÁLCOOL/GASOLINA Motor: 1.3 MPI 8V
Chassi:	9BD255049BS884517



Avaliações de Bens

MÓVEIS E IMÓVEIS

Milton Lopes de Oliveira Nery

A – DIANTEIRA

	Bom	Avariado	Não há
Capô	(x)	()	()
Grade	(x)	()	()
Pára-choque	(x)	()	()
Limpadores de pára-brisa	(x)	()	()
Pára-brisa	(x)	()	()
Faróis	(x)	()	()
Lanternas	(x)	()	()
Teto	(x)	()	()
Saia	()	()	(x)
Rodas	(x)	()	()
Pneus	(x)	()	()

B – LATERAL DIREITA

	Bom	Avariado	Não há
Pára-lama dianteiro	()	(x)	()
Espelho retrovisor	(x)	()	()
Portas	()	(x)	()
Pára-lama traseiro	()	(x)	()
Maçaneta	(x)	()	()
Coluna de portas	(x)	()	()
Vidros	(x)	()	()

C – LATERAL ESQUERDA

	Bom	Avariado	Não há
Pára-lama dianteiro	(x)	()	()
Espelho retrovisor	(x)	()	()
Portas	(x)	()	()
Pára-lama traseiro	(x)	()	()
Maçaneta	(x)	()	()
Coluna de portas	(x)	()	()
Vidros	(x)	()	()



Avaliações de Bens

MÓVEIS E IMÓVEIS

Milton Lopes de Oliveira Nery

D – TRASEIRA	Bom	Avariado	Não há
Capô	()	(x)	()
Saia	()	()	(x)
Pára-choque	(x)	()	()
Lanternas	(x)	()	()
Escapamento	(x)	()	()
Vidros	(x)	()	()
Limpador de vidro traseiro	()	()	(x)
Rodas	(x)	()	()
Pneus	(x)	()	()

E – INTERIORES	Bom	Avariado	Não há
Assoalho	(x)	()	()
Carpete	(x)	()	()
Maçaneta	(x)	()	()
Painel	(x)	()	()
Bancos	(x)	()	()
Revestimentos	(x)	()	()
Cintos de segurança	(x)	()	()
Macaco	(x)	()	()
Chave de roda	(x)	()	()
Triângulo	(x)	()	()
Extintor	(x)	()	()
Bateria	(x)	()	()

F – MECÂNICA	Bom	Avariado	Não há
Motor	(x)	()	()
Embreagem	(x)	()	()
Câmbio (Manual)	(x)	()	()
Freios (Pé – Mão)	(x)	()	()
Amortecedores	(x)	()	()
Direção hidráulica	(x)	()	()
Turbo alimentação	()	()	(x)



Avaliações de Bens

MÓVEIS E IMÓVEIS

Milton Lopes de Oliveira Nery

G – ACESSÓRIOS

	Bom	Avariado	Não há
Chave de ignição	(x)	()	()
Alarme	()	()	(x)
CD Player	(x)	()	()
Disqueteira	()	()	(x)
Módulo/Amplificador	()	()	(x)
Rodas esportivas	()	()	(x)
Ar-condicionado	()	()	(x)
Calotas	()	()	(x)
Antena	(x)	()	()
Alto - falantes	(x)	()	()
Faróis auxiliares	()	()	(x)
Tampão traseiro	()	()	(x)
Relógio	()	()	(x)
Teto solar	()	()	(x)
Air bag	()	()	(x)
Retrovisor elétrico	()	()	(x)
Back light	()	()	(x)
Computador de bordo	()	()	(x)
Controle de tração	()	()	(x)
Encosto de cabeça traseiro	()	()	(x)
Travas elétricas	()	()	(x)
Vidros elétricos	()	()	(x)
Volante com regulagem de altura	()	()	(x)
Banco com ajuste de altura	()	()	(x)
Bancos em couro	()	()	(x)
Sensor de ré	()	()	(x)
Controle de velocidade	()	()	(x)
Protetor de cárter	(x)	()	()
Pneu de estepe	(x)	()	()

As fotografias a seguir serão apresentadas precedidas por legendas explicativas dos temas nelas enfocados, lembrando que referidas fotos retratam tão somente a situação atual do veículo:



Avaliações de Bens

MÓVEIS E IMÓVEIS

Milton Lopes de Oliveira Nery

- FOTO DE N.º 59 -



VISTA DA DIANTEIRA DO VEÍCULO.



Avaliações de Bens

MÓVEIS E IMÓVEIS

Milton Lopes de Oliveira Nery

- FOTO DE N.º 60 -



VISTA DA LATERAL ESQUERDA (LADO DO MOTORISTA) DO VEÍCULO.



Avaliações de Bens

MÓVEIS E IMÓVEIS

Milton Lopes de Oliveira Nery

- FOTO DE N.º 61 -



VISTA DA LATERAL DIREITA DO VEÍCULO, ISTO É, LADO DO PASSAGEIRO.



Avaliações de Bens

MÓVEIS E IMÓVEIS

Milton Lopes de Oliveira Nery

- FOTO DE N.º 62 -



VISTA DA TRASEIRA DO VEÍCULO.



Avaliações de Bens

MÓVEIS E IMÓVEIS

Milton Lopes de Oliveira Nery

- FOTO DE N.º 63 -



VISTA DO MOTOR.



Avaliações de Bens

MÓVEIS E IMÓVEIS

Milton Lopes de Oliveira Nery

- FOTO DE N.º 64 -



VISTA GERAL DO PAINEL DE INSTRUMENTOS.



Avaliações de Bens

MÓVEIS E IMÓVEIS

Milton Lopes de Oliveira Nery

- FOTO DE N.º 65 -



VISTA DA PARTE FRONTAL DO INTERIOR DO VEÍCULO.



Avaliações de Bens

MÓVEIS E IMÓVEIS

Milton Lopes de Oliveira Nery

- FOTO DE N.º 66 -



VISTA DO COMPARTIMENTO DE CARGA (PARTE TRASEIRA) DO VEÍCULO.



LOTE 10

Para proceder à vistoria do veículo, o Perito dirigiu-se a Rua Arnaldo Magniccaro, n.º 521, Santo Amaro, nesta Capital - SP. Denotou-se que classifica, numa escala entre bom, regular e ruim, em regular estado de conservação e uso.

Pelo que se pôde apurar na ocasião da vistoria, no que se referem às características técnicas do veículo, foi constatado o quanto segue:

Espécie:	PASSEIO
Categoria:	PARTICULAR
Descrição do veículo:	Marca: VOLKSVAGEN® Modelo: GOL Placas: EMO 2314 - SÃO PAULO Cor: PRATA Modelo de fabricação: 2009 Ano de fabricação: 2010 Combustível: ÁLCOOL/GASOLINA Motor: 1.6 MI 8V
Chassi:	9BWAB05U4AP098877



Avaliações de Bens

MÓVEIS E IMÓVEIS

Milton Lopes de Oliveira Nery

A – DIANTEIRA

	Bom	Avariado	Não há
Capô	(x)	()	()
Grade	(x)	()	()
Pára-choque	(x)	()	()
Limpadores de pára-brisa	(x)	()	()
Pára-brisa	(x)	()	()
Faróis	(x)	()	()
Lanternas	(x)	()	()
Teto	(x)	()	()
Saia	()	()	(x)
Rodas	(x)	()	()
Pneus	(x)	()	()

B – LATERAL DIREITA

	Bom	Avariado	Não há
Pára-lama dianteiro	(x)	()	()
Espelho retrovisor	(x)	()	()
Portas	(x)	()	()
Pára-lama traseiro	(x)	()	()
Maçaneta	(x)	()	()
Coluna de portas	(x)	()	()
Vidros	(x)	()	()

C – LATERAL ESQUERDA

	Bom	Avariado	Não há
Pára-lama dianteiro	()	(x)	()
Espelho retrovisor	(x)	()	()
Portas	(x)	()	()
Pára-lama traseiro	(x)	()	()
Maçaneta	(x)	()	()
Coluna de portas	(x)	()	()
Vidros	(x)	()	()



Avaliações de Bens

MÓVEIS E IMÓVEIS

Milton Lopes de Oliveira Nery

D – TRASEIRA	Bom	Avariado	Não há
Capô	(x)	()	()
Saia	()	()	(x)
Pára-choque	(x)	()	()
Lanternas	(x)	()	()
Escapamento	(x)	()	()
Vidros	(x)	()	()
Limpador de vidro traseiro	()	()	(x)
Rodas	(x)	()	()
Pneus	(x)	()	()

E – INTERIORES	Bom	Avariado	Não há
Assoalho	(x)	()	()
Carpete	(x)	()	()
Maçaneta	(x)	()	()
Painel	(x)	()	()
Bancos	(x)	()	()
Revestimentos	(x)	()	()
Cintos de segurança	(x)	()	()
Macaco	(x)	()	()
Chave de roda	(x)	()	()
Triângulo	(x)	()	()
Extintor	(x)	()	()
Bateria	(x)	()	()

F – MECÂNICA	Bom	Avariado	Não há
Motor	(x)	()	()
Embreagem	(x)	()	()
Câmbio (Manual)	(x)	()	()
Freios (Pé – Mão)	(x)	()	()
Amortecedores	(x)	()	()
Direção hidráulica	(x)	()	()
Turbo alimentação	()	()	(x)



Avaliações de Bens

MÓVEIS E IMÓVEIS

Milton Lopes de Oliveira Nery

G – ACESSÓRIOS	Bom	Avariado	Não há
Chave de ignição	(x)	()	()
Alarme	()	()	(x)
CD Player	()	()	(x)
Disqueteira	()	()	(x)
Módulo/Amplificador	()	()	(x)
Rodas esportivas	()	()	(x)
Ar-condicionado	(x)	()	()
Calotas	(x)	()	()
Antena	()	()	(x)
Alto - falantes	()	()	(x)
Faróis auxiliares	()	()	(x)
Tampão traseiro	(x)	()	()
Relógio	(x)	()	()
Teto solar	()	()	(x)
Air bag	()	()	(x)
Retrovisor elétrico	()	()	(x)
Back light	(x)	()	()
Computador de bordo	()	()	(x)
Controle de tração	()	()	(x)
Encosto de cabeça traseiro	(x)	()	()
Travas elétricas	(x)	()	()
Vidros elétricos	(x)	()	()
Volante com regulagem de altura	()	()	(x)
Banco com ajuste de altura	()	()	(x)
Bancos em couro	()	()	(x)
Sensor de ré	()	()	(x)
Controle de velocidade	()	()	(x)
Protetor de cárter	(x)	()	()
Pneu de estepe	(x)	()	()

As fotografias a seguir serão apresentadas precedidas por legendas explicativas dos temas nelas enfocados, lembrando que referidas fotos retratam tão somente a situação atual do veículo:



Avaliações de Bens

MÓVEIS E IMÓVEIS

Milton Lopes de Oliveira Nery

- FOTO DE N.º 67 -



VISTAL DA DIANTEIRA DO VEÍCULO.



Avaliações de Bens

MÓVEIS E IMÓVEIS

Milton Lopes de Oliveira Nery

- FOTO DE N.º 68 -



VISTA DA LATERAL ESQUERDA (LADO DO MOTORISTA) DO VEÍCULO.



Avaliações de Bens

MÓVEIS E IMÓVEIS

- FOTO DE N.º 69 -

Milton Lopes de Oliveira Nery



VISTA DA LATERAL DIREITA DO VEÍCULO, ISTO É, LADO DO PASSAGEIRO.



Avaliações de Bens

MÓVEIS E IMÓVEIS

Milton Lopes de Oliveira Nery

- FOTO DE N.º 70 -



VISTA DA TRASEIRA DO VEÍCULO.



Avaliações de Bens

MÓVEIS E IMÓVEIS

Milton Lopes de Oliveira Nery

- FOTO DE N.º 71 -



VISTA DO MOTOR.



Avaliações de Bens

MÓVEIS E IMÓVEIS

Milton Lopes de Oliveira Nery

- FOTO DE N.º 72 -



VISTA GERAL DO PAINEL DE INSTRUMENTOS.



Avaliações de Bens

MÓVEIS E IMÓVEIS

Milton Lopes de Oliveira Nery

- FOTO DE N.º 73 -



VISTA DA PARTE FRONTAL DO INTERIOR DO VEÍCULO.



Avaliações de Bens

MÓVEIS E IMÓVEIS

Milton Lopes de Oliveira Nery

- FOTO DE N.º 74 -



VISTA DA PARTE TRASEIRA DO INTERIOR DO VEÍCULO.



LOTE 11

Para proceder à vistoria do veículo, o Perito dirigiu-se a Rua Arnaldo Magniccaro, n.º 521, Santo Amaro, nesta Capital - SP. Denotou-se que classifica, numa escala entre bom, regular e ruim, em regular estado de conservação e uso.

Pelo que se pôde apurar na ocasião da vistoria, no que se referem às características técnicas do veículo, foi constatado o quanto segue:

Espécie:	PASSEIO
Categoria:	PARTICULAR
Descrição do veículo:	Marca: VOLKSWAGEN® Modelo: GOL Placas: EMO 2311 - SÃO PAULO Cor: PRATA Modelo de fabricação: 2009 Ano de fabricação: 2010 Combustível: ÁLCOOL/GASOLINA Motor: 1.6 MI 8V
Chassi:	9BWAB05U6AP095897



Avaliações de Bens

MÓVEIS E IMÓVEIS

Milton Lopes de Oliveira Nery

A – DIANTEIRA

	Bom	Avariado	Não há
Capô	(x)	()	()
Grade	(x)	()	()
Pára-choque	(x)	()	()
Limpadores de pára-brisa	(x)	()	()
Pára-brisa	(x)	()	()
Faróis	(x)	()	()
Lanternas	(x)	()	()
Teto	(x)	()	()
Saia	()	()	(x)
Rodas	(x)	()	()
Pneus	(x)	()	()

B – LATERAL DIREITA

	Bom	Avariado	Não há
Pára-lama dianteiro	(x)	()	()
Espelho retrovisor	(x)	()	()
Portas	(x)	()	()
Pára-lama traseiro	(x)	()	()
Maçaneta	(x)	()	()
Coluna de portas	(x)	()	()
Vidros	(x)	()	()

C – LATERAL ESQUERDA

	Bom	Avariado	Não há
Pára-lama dianteiro	()	(x)	()
Espelho retrovisor	(x)	()	()
Portas	(x)	()	()
Pára-lama traseiro	(x)	()	()
Maçaneta	(x)	()	()
Coluna de portas	(x)	()	()
Vidros	(x)	()	()



Avaliações de Bens

MÓVEIS E IMÓVEIS

Milton Lopes de Oliveira Nery

D – TRASEIRA

	Bom	Avariado	Não há
Capô	(x)	()	()
Saia	()	()	(x)
Pára-choque	(x)	()	()
Lanternas	(x)	()	()
Escapamento	(x)	()	()
Vidros	(x)	()	()
Limpador de vidro traseiro	()	()	(x)
Rodas	(x)	()	()
Pneus	(x)	()	()

E – INTERIORES

	Bom	Avariado	Não há
Assoalho	(x)	()	()
Carpete	(x)	()	()
Maçaneta	(x)	()	()
Painel	(x)	()	()
Bancos	(x)	()	()
Revestimentos	(x)	()	()
Cintos de segurança	(x)	()	()
Macaco	(x)	()	()
Chave de roda	(x)	()	()
Triângulo	(x)	()	()
Extintor	(x)	()	()
Bateria	(x)	()	()

F – MECÂNICA

	Bom	Avariado	Não há
Motor	(x)	()	()
Embreagem	(x)	()	()
Câmbio (Manual)	(x)	()	()
Freios (Pé – Mão)	(x)	()	()
Amortecedores	(x)	()	()
Direção hidráulica	(x)	()	()
Turbo alimentação	()	()	(x)



Avaliações de Bens

MÓVEIS E IMÓVEIS

Milton Lopes de Oliveira Nery

G – ACESSÓRIOS	Bom	Avariado	Não há
Chave de ignição	(x)	()	()
Alarme	()	()	(x)
CD Player	()	()	(x)
Disqueteira	()	()	(x)
Módulo/Amplificador	()	()	(x)
Rodas esportivas	()	()	(x)
Ar-condicionado	(x)	()	()
Calotas	(x)	()	()
Antena	()	()	(x)
Alto - falantes	()	()	(x)
Faróis auxiliares	()	()	(x)
Tampão traseiro	(x)	()	()
Relógio	(x)	()	()
Teto solar	()	()	(x)
Air bag	()	()	(x)
Retrovisor elétrico	()	()	(x)
Back light	(x)	()	()
Computador de bordo	()	()	(x)
Controle de tração	()	()	(x)
Encosto de cabeça traseiro	(x)	()	()
Travas elétricas	(x)	()	()
Vidros elétricos	(x)	()	()
Volante com regulagem de altura	()	()	(x)
Banco com ajuste de altura	()	()	(x)
Bancos em couro	()	()	(x)
Sensor de ré	()	()	(x)
Controle de velocidade	()	()	(x)
Protetor de cárter	(x)	()	()
Pneu de estepe	(x)	()	()

As fotografias a seguir serão apresentadas precedidas por legendas explicativas dos temas nelas enfocados, lembrando que referidas fotos retratam tão somente a situação atual do veículo:



Avaliações de Bens

MÓVEIS E IMÓVEIS

Milton Lopes de Oliveira Nery

- FOTO DE N.º 75 -



VISTA DA DIANTEIRA DO VEÍCULO.



Avaliações de Bens

MÓVEIS E IMÓVEIS

Milton Lopes de Oliveira Nery

- FOTO DE N.º 76 -



VISTA DA LATERAL ESQUERDA (LADO DO MOTORISTA) DO VEÍCULO.



Avaliações de Bens

MÓVEIS E IMÓVEIS

Milton Lopes de Oliveira Nery

- FOTO DE N.º 77 -



VISTA DA LATERAL DIREITA DO VEÍCULO, ISTO É, LADO DO PASSAGEIRO.



Avaliações de Bens

MÓVEIS E IMÓVEIS

Milton Lopes de Oliveira Nery

- FOTO DE N.º 78 -



VISTA DA TRASEIRA DO VEÍCULO.



Avaliações de Bens

MÓVEIS E IMÓVEIS

Milton Lopes de Oliveira Nery

- FOTO DE N.º 79 -



VISTA DO MOTOR.



Avaliações de Bens

MÓVEIS E IMÓVEIS

Milton Lopes de Oliveira Nery

- FOTO DE N.º 80 -



VISTA GERAL DO PAINEL DE INSTRUMENTOS.



Avaliações de Bens

MÓVEIS E IMÓVEIS

- FOTO DE N.º 81 -

Milton Lopes de Oliveira Nery

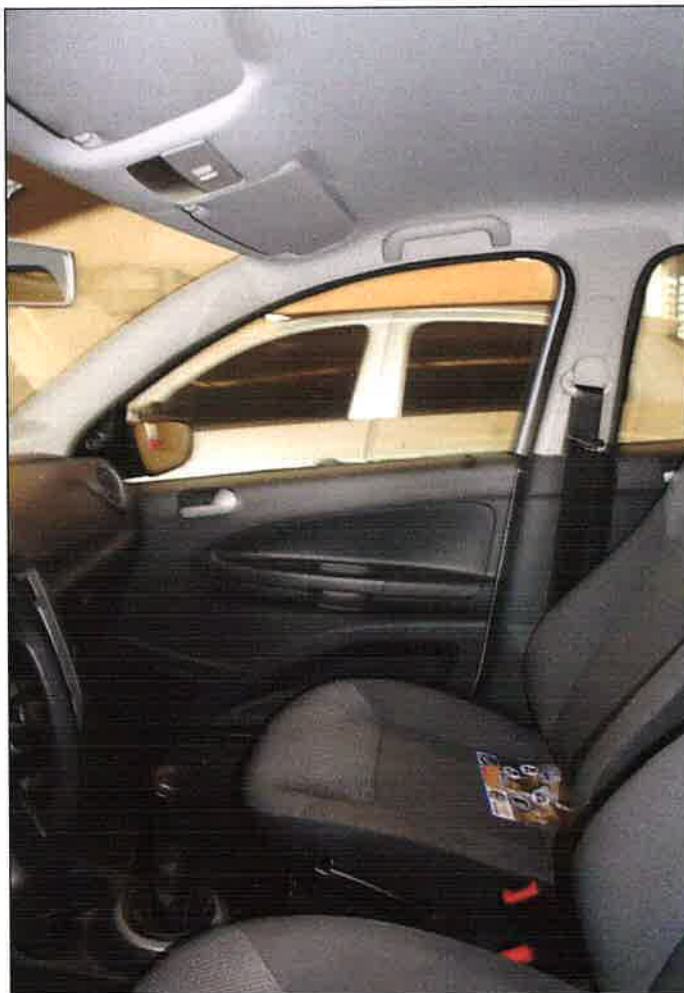

VISTA DA PARTE FRONTAL DO INTERIOR DO VEÍCULO.



Avaliações de Bens

MÓVEIS E IMÓVEIS

Milton Lopes de Oliveira Nery

- FOTO DE N.º 82 -



VISTA DA PARTE TRASEIRA DO INTERIOR DO VEÍCULO.



LOTE 12

Para proceder à vistoria do veículo, o Perito dirigiu-se a Rua Arnaldo Magniccaro, n.º 521, Santo Amaro, nesta Capital - SP. Denotou-se que classifica, numa escala entre bom, regular e ruim, em regular estado de conservação e uso.

Pelo que se pôde apurar na ocasião da vistoria, no que se referem às características técnicas do veículo, foi constatado o quanto segue:

Espécie:	PASSEIO
Categoria:	PARTICULAR
Descrição do veículo:	Marca: VOLKSWAGEN® Modelo: GOL Placas: EMO 2313 - SÃO PAULO Cor: PRATA Modelo de fabricação: 2009 Ano de fabricação: 2010 Combustível: ÁLCOOL/GASOLINA Motor: 1.6 MI 8V
Chassi:	9BWAB05UXAT183861



Avaliações de Bens

Bom

Avariado Não há

A – DIANTEIRA

Capô	()	(x)	()
Grade	(x)	()	()
Pára-choque	()	(x)	()
Limpadores de pára-brisa	(x)	()	()
Pára-brisa	(x)	()	()
Faróis	(x)	()	()
Lanternas	(x)	()	()
Teto	(x)	()	()
Saia	()	()	(x)
Rodas	(x)	()	()
Pneus	(x)	()	()

Milton Lopes de Oliveira Nery

B – LATERAL DIREITA

	Bom	Avariado	Não há
Pára-lama dianteiro	(x)	()	()
Espelho retrovisor	(x)	()	()
Portas	(x)	()	()
Pára-lama traseiro	(x)	()	()
Maçaneta	(x)	()	()
Coluna de portas	(x)	()	()
Vidros	(x)	()	()

C – LATERAL ESQUERDA

	Bom	Avariado	Não há
Pára-lama dianteiro	(x)	()	()
Espelho retrovisor	(x)	()	()
Portas	(x)	()	()
Pára-lama traseiro	(x)	()	()
Maçaneta	(x)	()	()
Coluna de portas	(x)	()	()
Vidros	(x)	()	()



Avaliações de Bens

MÓVEIS E IMÓVEIS

Milton Lopes de Oliveira Nery

D – TRASEIRA

	Bom	Avariado	Não há
Capô	(x)	()	()
Saia	()	()	(x)
Pára-choque	(x)	()	()
Lanternas	(x)	()	()
Escapamento	(x)	()	()
Vidros	(x)	()	()
Limpador de vidro traseiro	()	()	(x)
Rodas	(x)	()	()
Pneus	(x)	()	()

E – INTERIORES

	Bom	Avariado	Não há
Assoalho	(x)	()	()
Carpete	(x)	()	()
Maçaneta	(x)	()	()
Painel	(x)	()	()
Bancos	(x)	()	()
Revestimentos	(x)	()	()
Cintos de segurança	(x)	()	()
Macaco	(x)	()	()
Chave de roda	(x)	()	()
Triângulo	(x)	()	()
Extintor	(x)	()	()
Bateria	(x)	()	()

F – MECÂNICA

	Bom	Avariado	Não há
Motor	(x)	()	()
Embreagem	(x)	()	()
Câmbio (Manual)	(x)	()	()
Freios (Pé – Mão)	(x)	()	()
Amortecedores	(x)	()	()
Direção hidráulica	(x)	()	()
Turbo alimentação	()	()	(x)



Avaliações de Bens

MÓVEIS E IMÓVEIS

Milton Lopes de Oliveira Nery

G – ACESSÓRIOS	Bom	Avariado	Não há
Chave de ignição	(x)	()	()
Alarme	()	()	(x)
CD Player	()	()	(x)
Disqueteira	()	()	(x)
Módulo/Amplificador	()	()	(x)
Rodas esportivas	()	()	(x)
Ar-condicionado	(x)	()	()
Calotas	(x)	()	()
Antena	()	()	(x)
Alto - falantes	()	()	(x)
Faróis auxiliares	()	()	(x)
Tampão traseiro	(x)	()	()
Relógio	(x)	()	()
Teto solar	()	()	(x)
Air bag	()	()	(x)
Retrovisor elétrico	()	()	(x)
Back light	(x)	()	()
Computador de bordo	()	()	(x)
Controle de tração	()	()	(x)
Encosto de cabeça traseiro	(x)	()	()
Travas elétricas	(x)	()	()
Vidros elétricos	(x)	()	()
Volante com regulagem de altura	()	()	(x)
Banco com ajuste de altura	()	()	(x)
Bancos em couro	()	()	(x)
Sensor de ré	()	()	(x)
Controle de velocidade	()	()	(x)
Protetor de cárter	(x)	()	()
Pneu de estepe	(x)	()	()

As fotografias a seguir serão apresentadas precedidas por legendas explicativas dos temas nelas enfocados, lembrando que referidas fotos retratam tão somente a situação atual do veículo:



Avaliações de Bens

MÓVEIS E IMÓVEIS

- FOTO DE N.º 83 -

Milton Lopes de Oliveira Nery



VISTA DA DIANTEIRA DO VEÍCULO.



Avaliações de Bens

MÓVEIS E IMÓVEIS

Milton Lopes de Oliveira Nery

- FOTO DE N.º 84 -



VISTA DA LATERAL ESQUERDA (LADO DO MOTORISTA) DO VEÍCULO.



Avaliações de Bens

MÓVEIS E IMÓVEIS

Milton Lopes de Oliveira Nery

- FOTO DE N.º 85 -



VISTA DA LATERAL DIREITA DO VEÍCULO, ISTO É, LADO DO PASSAGEIRO.



Avaliações de Bens

MÓVEIS E IMÓVEIS

Milton Lopes de Oliveira Nery

- FOTO DE N.º 86 -



VISTA DA TRASEIRA DO VEÍCULO.



Avaliações de Bens

MÓVEIS E IMÓVEIS

Milton Lopes de Oliveira Nery

- FOTO DE N.º 87 -



VISTA DO MOTOR.



Avaliações de Bens

MÓVEIS E IMÓVEIS

Milton Lopes de Oliveira Nery

- FOTO DE N.º 88 -



VISTA GERAL DO PAINEL DE INSTRUMENTOS.

Rua Tabatinguera, 140 - Conjunto 403 - Centro - Tel./Fax: (11) 3115-0750 - CEP 01020-901 - São Paulo - SP
e-mail: miltonneryavaliacoes@gmail.com



Avaliações de Bens

MÓVEIS E IMÓVEIS

Milton Lopes de Oliveira Nery

- FOTO DE N.º 89 -



VISTA DA PARTE FRONTAL DO INTERIOR DO VEÍCULO.



Avaliações de Bens

MÓVEIS E IMÓVEIS

Milton Lopes de Oliveira Nery

- FOTO DE N.º 90 -



VISTA DA PARTE TRASEIRA DO INTERIOR DO VEÍCULO.



Avaliações de Bens

MÓVEIS E IMÓVEIS

Milton Lopes de Oliveira Nery

LOTE 13

Para proceder à vistoria do veículo, o Perito dirigiu-se a Rua Arnaldo Magniccaro, n.º 521, Santo Amaro, nesta Capital - SP. Denotou-se que classifica, numa escala entre bom, regular e ruim, em regular estado de conservação e uso.

Pelo que se pôde apurar na ocasião da vistoria, no que se referem às características técnicas do veículo, foi constatado o quanto segue:

Espécie:	CARGA/CAMINHÃO
Categoria:	PARTICULAR
Descrição do veículo:	Marca: FORD® Modelo: CARGO Placas: DPM 3918 - SÃO PAULO Cor: CINZA Modelo de fabricação: 2004 Ano de fabricação: 2004 Combustível: DIESEL Motor: CUMMINS
Chassi:	9BFV2UHGX4BB43307

As fotografias a seguir serão apresentadas precedidas por legendas explicativas dos temas nelas enfocados, lembrando que referidas fotos retratam tão somente a situação atual do veículo:



Avaliações de Bens

MÓVEIS E IMÓVEIS

Milton Lopes de Oliveira Nery

- FOTO DE N.º 91 -



VISTA DA DIANTEIRA DO VEÍCULO.



Avaliações de Bens

MÓVEIS E IMÓVEIS

Milton Lopes de Oliveira Nery

- FOTO DE N.º 92 -



VISTA DA LATERAL ESQUERDA (LADO DO MOTORISTA) DO VEÍCULO.

Rua Tabatinguera, 140 - Conjunto 403 - Centro - Tel./Fax: (11) 3115-0750 - CEP 01020-901 - São Paulo - SP
e-mail: miltonneryavaliacoes@gmail.com



Avaliações de Bens

MÓVEIS E IMÓVEIS

Milton Lopes de Oliveira Nery

- FOTO DE N.º 93 -



VISTA DA LATERAL DIREITA DO VEÍCULO, ISTO É, LADO DO PASSAGEIRO.



Avaliações de Bens

MÓVEIS E IMÓVEIS

Milton Lopes de Oliveira Nery

- FOTO DE N.º 94 -



VISTA DA TRASEIRA DO VEÍCULO.



Avaliações de Bens

MÓVEIS E IMÓVEIS

Milton Lopes de Oliveira Nery

- FOTO DE N.º 95 -



VISTA DO MOTOR.



Avaliações de Bens

MÓVEIS E IMÓVEIS

Milton Lopes de Oliveira Nery

- FOTO DE N.º 96 -



VISTA DO INTERIOR DA CABINE DO VEÍCULO.



Avaliações de Bens

MÓVEIS E IMÓVEIS

Milton Lopes de Oliveira Nery

- FOTO DE N.º 97 -



VISTA GERAL DO PAINEL DE INSTRUMENTOS.



Avaliações de Bens

MÓVEIS E IMÓVEIS

Milton Lopes de Oliveira Nery

- FOTO DE N.º 98 -



VISTA DO INTERIOR DO BAÚ QUE É PARTE INTEGRANTE DO VEÍCULO.



LOTE 14

Para proceder à vistoria do veículo, o Perito dirigiu-se a Rua Arnaldo Magniccaro, n.º 521, Santo Amaro, nesta Capital - SP. Denotou-se que classifica, numa escala entre bom, regular e ruim, em regular estado de conservação e uso.

Pelo que se pôde apurar na ocasião da vistoria, no que se referem às características técnicas do veículo, foi constatado o quanto segue:

Espécie:	CARGA/CAMINHÃO
Categoria:	PARTICULAR
Descrição do veículo:	Marca: FORD® Modelo: CARGO Placas: DRT 7326 - SÃO PAULO Cor: BRANCA Modelo de fabricação: 2005 Ano de fabricação: 2005 Combustível: DIESEL Motor: CUMMINS
Chassi:	9BFXCE5U05BB51214

As fotografias a seguir serão apresentadas precedidas por legendas explicativas dos temas nelas enfocados, lembrando que referidas fotos retratam tão somente a situação atual do veículo:



Avaliações de Bens

MÓVEIS E IMÓVEIS

Milton Lopes de Oliveira Nery

- FOTO DE N.º 99 -



VISTA DA DIANTEIRA DO VEÍCULO.



Avaliações de Bens

MÓVEIS E IMÓVEIS

Milton Lopes de Oliveira Nery

- FOTO DE N.º 100 -



VISTA DA LATERAL ESQUERDA DO VEÍCULO, ISTO É, LADO DO MOTORISTA.



Avaliações de Bens

MÓVEIS E IMÓVEIS

Milton Lopes de Oliveira Nery

- FOTO DE N.º 101 -



VISTA DA TRASEIRA E LATERAL ESQUERDA (LADO DO PASSAGEIRO) DO
VEÍCULO.



Avaliações de Bens

MÓVEIS E IMÓVEIS

Milton Lopes de Oliveira Nery

- FOTO DE N.º 102 -

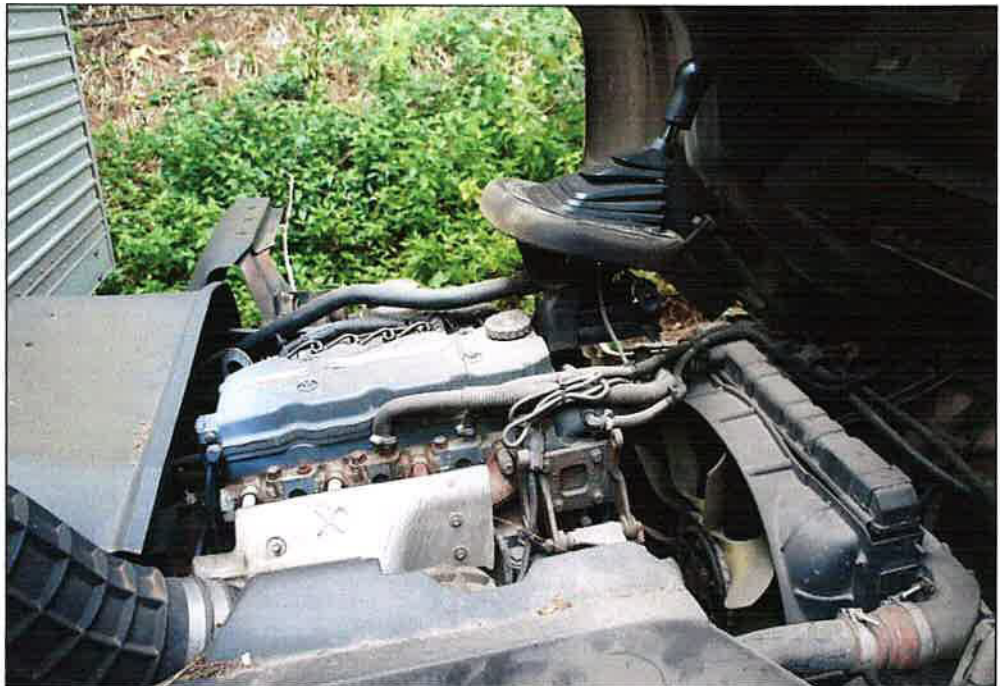

VISTA DO MOTOR.



Avaliações de Bens

MÓVEIS E IMÓVEIS

Milton Lopes de Oliveira Nery

- FOTO DE N.º 103 -



VISTA DO INTERIOR DA CABINE DO VEÍCULO.



Avaliações de Bens

MÓVEIS E IMÓVEIS

Milton Lopes de Oliveira Nery

- FOTO DE N.º 104 -



VISTA GERAL DO PAINEL DE INSTRUMENTOS.



Avaliações de Bens

MÓVEIS E IMÓVEIS

Milton Lopes de Oliveira Nery

- FOTO DE N.º 105 -



VISTA DO MOTOR DE PARTIDA DO VEÍCULO, O QUAL NÃO SE ENCONTRAVA
INSTALADO E DEPOSITADO NA CABINE DO MESMO.



Avaliações de Bens

MÓVEIS E IMÓVEIS

Milton Lopes de Oliveira Nery

- FOTO DE N.º 106 -



VISTA DO INTERIOR DO BAÚ QUE É PARTE INTEGRANTE DO VEÍCULO.



Avaliações de Bens

MÓVEIS E IMÓVEIS

Milton Lopes de Oliveira Nery

LOTE 15

Para proceder à vistoria do veículo, o Perito dirigiu-se a Rua Arnaldo Magniccaro, n.º 521, Santo Amaro, nesta Capital - SP. Denotou-se que classifica, numa escala entre bom, regular e ruim, em regular estado de conservação e uso.

Pelo que se pôde apurar na ocasião da vistoria, no que se referem às características técnicas do veículo, foi constatado o quanto segue:

Espécie:	CARGA/CAMINHÃO
Categoria:	PARTICULAR
Descrição do veículo:	Marca: FORD® Modelo: CARGO Placas: ELB 2204 - SÃO PAULO Cor: BRANCA Modelo de fabricação: 2009 Ano de fabricação: 2009 Combustível: DIESEL Motor: CUMMINS
Chassi:	9BFXCE2U79BB34890

As fotografias a seguir serão apresentadas precedidas por legendas explicativas dos temas nelas enfocados, lembrando que referidas fotos retratam tão somente a situação atual do veículo:



Avaliações de Bens

MÓVEIS E IMÓVEIS

Milton Lopes de Oliveira Nery

- FOTO DE N.º 107 -



VISTA DA DIANTEIRA DO VEÍCULO.



Avaliações de Bens

MÓVEIS E IMÓVEIS

Milton Lopes de Oliveira Nery

- FOTO DE N.º 108 -



VISTA DA LATERAL DIREITA DO VEÍCULO, OU SEJA, LADO DO PASSAGEIRO.



Avaliações de Bens

MÓVEIS E IMÓVEIS

Milton Lopes de Oliveira Nery

- FOTO DE N.º 109 -



VISTA DA LATERAL ESQUERDA (LADO DO MOTORISTA) DO VEÍCULO.



Avaliações de Bens

MÓVEIS E IMÓVEIS

Milton Lopes de Oliveira Nery

- FOTO DE N.º 110 -



VISTA DA TRASEIRA DO VEÍCULO.



Avaliações de Bens

MÓVEIS E IMÓVEIS

Milton Lopes de Oliveira Nery

- FOTO DE N.º 111 -



VISTA DO MOTOR.



Avaliações de Bens

MÓVEIS E IMÓVEIS

Milton Lopes de Oliveira Nery

- FOTO DE N.º 112 -



VISTA DO INTERIOR DA CABINE DO VEÍCULO:



Avaliações de Bens

MÓVEIS E IMÓVEIS

Milton Lopes de Oliveira Nery

- FOTO DE N.º 113 -



VISTA GERAL DO PAINEL DE INSTRUMENTOS.



Avaliações de Bens

MÓVEIS E IMÓVEIS

Milton Lopes de Oliveira Nery

- FOTO DE N.º 114 -



VISTA DO INTERIOR DO BAÚ QUE É PARTE INTEGRANTE DO VEÍCULO.



3 - METODOLOGIA ADOTADA:

De acordo com a norma da ABNT NBR 14.653 - Avaliação de Bens -

Parte 1: Procedimentos Gerais, item 8.1.1, tem-se que:

"A metodologia aplicável é função, basicamente, da natureza do bem avaliando, da finalidade da avaliação e da disponibilidade, qualidade e quantidade de informações colhidas no mercado. A sua escolha deve ser injustificada e ater-se ao estabelecido nesta Parte 1, bem como nas demais partes que compõe esta Norma, com o objetivo de retratar o comportamento do mercado por meio de modelos que suportem racionalmente o convencimento do valor."

Consiste, inicialmente, na verificação das características dos bens móveis objetos da presente avaliação, as quais já foram apresentadas no capítulo anterior.

A metodologia aplicada no caso em questão leva em consideração os aspectos particulares ou as características mais importantes dos itens avaliados que, de alguma forma, influi ou contribui no seu valor.



Mediante pesquisa de mercado realizada junto às empresas de venda e compra veículos automotores, apura-se o valor de mercado dos mesmos, que depende de sua vida útil e obsolescência física e funcional, que consiste na perda de utilidade de um bem, resultante de fatores físicos (deterioração pelo uso, desgaste, envelhecimento, e etc.) e funcionais (surgimento de novos produtos que o substituam, com vantagens).

A definição ou conceito de valor de mercado, de acordo com a literatura da Engenharia de Avaliações ou, ainda, conforme definição da Norma Brasileira NBR 14.653:2011 (parte 1) - Norma para Avaliação de Bens - Procedimentos Gerais, da ABNT - Associação Brasileira de Normas Técnicas, é:

"Quantia mais provável pela qual se negociaria voluntariamente e conscientemente um bem, numa data de referência, dentro das condições e mercado vigente".

3.1 - CRITÉRIO ADOTADO:

O critério específico para a elaboração deste **laudo** é o seguinte:

valor de liquidação



A definição ou conceito deste critério, de acordo com a literatura da Engenharia de Avaliações, assim se apresenta:

"É o preço que um bem embargado trará, se exposto para venda em mercado, sob condições de venda forçada ou ordenada".

4 - AVALIAÇÃO:

Na fixação do valor dos veículos serão feitas memórias de cálculos, onde estarão incluídos os preços médios praticados no mercado, os quais foram obtidos junto às empresas retro mencionadas, tendo-se consultadas as seguintes fontes:

FONTES PESQUISADAS

ORIGINAL VEÍCULOS ITAIM

Avenida Marechal Tito, n.º 3.878

Itaim Paulista, São Paulo - SP.

Fone: (0xx11) 2563 - 7000

VIGORITO JABAQUARA

Avenida Engenheiro George Corbisier, n.º 293

Jabaquara, São Paulo - SP.

Fone: (0xx11) 5018 - 8035



Avaliações de Bens

MÓVEIS E IMÓVEIS

Milton Lopes de Oliveira Nery

APOLO VEÍCULOS

Rua Marambaia, n.º 725
Casa Verde, São Paulo - SP.
Fone: (0xx11) 3858 - 7522

PEUGEOT SUPER FRANCE

Rua dos Machados, n.º 38
Vila Guilherme, São Paulo - SP.
Fone: (0xx11) 2903 - 3000

GATTÍ VEÍCULOS

Avenida dos Autonomistas, n.º 3.786
Osasco - SP.
Fone: (0xx11) 2111 - 7272

GRID VEÍCULOS

Avenida Marechal Tito, n.º 3.100 A
Itaim Paulista, São Paulo - SP
Fone: (0xx11) 2567 - 2163

POINT IMPORT MULTIMARCAS.

Avenida Lucas Nogueira Garcez, n.º 861
São Bernardo do Campo - SP.
Fone: (0xx11) 4331 - 1717

SMILLE MULTIMARCAS

Rua Augusto Carlos Bauman, n.º 870
Itaquera, São Paulo - SP.
Fone: (0xx11) 2205 - 6933



Avaliações de Bens

MÓVEIS E IMÓVEIS

Milton Lopes de Oliveira Nery

CITROËN MONTPELLIER

Avenida Aricanduva, n.º 5555
Vila Aricanduva, São Paulo - SP.
Fone: (0xx11) 2727 - 8000

FORD HORIZONTE

Rua Major Pinheiros Froes, n.º 2131
Suzano - SP.
Fone: (0xx11) 4741- 3188

RIVAUTO AUTOMÓVEIS

Avenida Marechal Tito, n.º 3100
Itaim Paulista, São Paulo - SP.
Fone: (0xx11) 3368 - 8677

MORUMBI VEÍCULOS

Rua Juquis, n.º 305
Moema, São Paulo - SP.
Fone: (0xx11) 5044 - 4646

ATRAÇÃO VEÍCULOS

Avenida São Miguel, n.º 1.068
Penha, São Paulo - SP.
Fone: (0xx11) 2023 - 0091

GRAVEL AUTOMARCAS

Avenida São Miguel, n.º 8.554
São Miguel Paulista, São Paulo - SP.
Fone: (0xx11) 2030 - 5555



Avaliações de Bens

MÓVEIS E IMÓVEIS

Milton Lopes de Oliveira Nery

HEXA-CAR MULTIMARCAS VEÍCULOS

Rua Prudente de Moraes, n.º 142

Suzano - SP.

Fone: (0xx11) 4747-4455

FONTE DE LUZ VEÍCULOS

Avenida Armando Sales de Oliveira, n.º 70

Suzano - SP.

Fone: (0xx11) 4747 - 1375

CARGA PESADA - COMÉRCIO DE CAMINHÕES E CARRETAS

Avenida Salim Farah Maluf, n.º 6100

São Paulo - SP.

Fone: (0xx11) 2021 - 4000

MAXI TRUCK CAMINHÕES

Rodovia Dom Gabriel Paulino Bueno Couto, km 69,3

Jundiaí, São Paulo - SP.

Fone: (0xx11) 4525 - 1212

DONI CAMINHÕES

Avenida Engenheiro Miguel Gemma, n.º 1700

Mogi das Cruzes - SP.

Fone: (0xx11) 4726 - 3972

MEGA CAMINHÕES

Avenida Governador Adhemar de Barros, n.º 2021

Mogi das Cruzes - SP.

Fone: (0xx11) 4738 - 2222



Avaliações de Bens

MÓVEIS E IMÓVEIS

Milton Lopes de Oliveira Nery

WW CAMINHÕES

Rodovia Índio Tibiriçá, n.º 2329, km 23

Ribeirão Pires - SP.

Fone: (0xx11) 4822 - 1738

PERFIL CAMINHÕES

Avenida Professor Pedro Clarismundo Fornari, n.º 380

Jundiaí - SP.

Fone: (0xx11) 4581 - 9539

OPÇÃO CAMINHÕES

Rua Gastão Rocha Leão, n.º 515

Campinas - SP.

Fone: (0xx19) 3381 - 3020

CENTRAL TRUCK

Rua Montalverne, n.º 19

Piratininga, São Paulo - SP.

Fone: (0xx11) 3696 - 4146

NICAN COMÉRCIO DE CAMINHÕES E CARRETAS

Avenida Paulo Benassi, n.º 200

Jundiaí - SP.

Fone: (0xx11) 4531 - 8656



SANEAMENTO AMOSTRAL

LOTE	OPINIÃO DE N.º 01 (R\$)	OPINIÃO DE N.º 02 (R\$)	OPINIÃO DE N.º 03 (R\$)	TOTAL GERAL (R\$)	MÉDIA ARITMÉTICA (R\$)
1	25.000,00	25.000,00	25.000,00	75.000,00	25.000,00
2	23.000,00	25.000,00	24.000,00	72.000,00	24.000,00
3	56.000,00	60.000,00	58.000,00	174.000,00	58.000,00
4	11.000,00	10.000,00	9.000,00	30.000,00	10.000,00
5	43.000,00	47.000,00	45.000,00	135.000,00	45.000,00
6	25.000,00	25.000,00	25.000,00	75.000,00	25.000,00
7	44.000,00	46.000,00	45.000,00	135.000,00	45.000,00
8	25.000,00	25.000,00	25.000,00	75.000,00	25.000,00
9	23.000,00	24.000,00	25.000,00	72.000,00	24.000,00
10	25.000,00	25.000,00	25.000,00	75.000,00	25.000,00
11	25.000,00	25.000,00	25.000,00	75.000,00	25.000,00
12	25.000,00	25.000,00	25.000,00	75.000,00	25.000,00
13	66.000,00	60.000,00	57.000,00	183.000,00	61.000,00
14	68.000,00	66.000,00	70.000,00	204.000,00	68.000,00
15	90.000,00	84.000,00	90.000,00	264.000,00	88.000,00



Avaliações de Bens

MÓVEIS E IMÓVEIS

Milton Lopes de Oliveira Nery

Assim, determina-se a eliminação de elementos com valores de mais ou menos 30% (trinta por cento) em torno da média, tornando-se discrepantes e inutilizados. De tal modo, determina-se com os restantes uma nova média e seus limites, pelo mesmo princípio, conforme segue:

LOTE	LIMITE INFERIOR (-30%) (R\$)	LIMITE SUPERIOR (+30%) (R\$)	MÉDIA ARITMÉTICA (R\$)
1	17.500,00	32.500,00	25.500,00
2	16.800,00	31.200,00	24.000,00
3	40.600,00	75.400,00	58.000,00
4	7.000,00	13.000,00	10.000,00
5	31.500,00	58.500,00	45.000,00
6	17.500,00	32.500,00	25.500,00
7	31.500,00	58.500,00	45.000,00
8	17.500,00	32.500,00	25.500,00
9	16.800,00	31.200,00	24.000,00
10	17.500,00	32.500,00	25.500,00
11	17.500,00	32.500,00	25.500,00
12	17.500,00	32.500,00	25.500,00
13	42.700,00	79.300,00	61.000,00
14	47.600,00	88.400,00	68.000,00
15	61.600,00	114.400,00	88.000,00



Avaliações de Bens

MÓVEIS E IMÓVEIS

Milton Lopes de Oliveira Nery

Observando o resumo das opiniões apuradas, notamos que nenhuma delas extrapola os limites do intervalo. Portanto, o valor de mercado para os bens móveis avaliados é de:

LOTE	VALOR DE MERCADO (R\$)
1	25.000,00
2	24.000,00
3	58.000,00
4	10.000,00
5	45.000,00
6	25.000,00
7	45.000,00
8	25.000,00
9	24.000,00
10	25.000,00
11	25.000,00
12	25.000,00
13	61.000,00
14	68.000,00
15	88.000,00



No que tange à pesquisa de mercado para a avaliação dos veículos, a mesma foi procedida considerando-os no atual estado, qual seja, o "quantum" foi apurado, conforme termo adotado no mercado, ou seja, "no estado".

Assim, estabelecemos um deságio de 25% (VINTE E CINCO POR CENTO) sobre o preço das ofertas, para cobrir habitual superestimativa das ofertas, natural elasticidade dos negócios e para levar em conta as eventuais trocas de peças e reparos que se fizerem necessários ao bom funcionamento dos veículos, resultando, portanto, no **valor de liquidação**.

Para o cálculo do **valor de liquidação**, temos:

$$V_L = V_M \times 0,75;$$

Onde:

V_L = valor de liquidação;

V_M = valor de mercado;

0,75 = Fator depreciativo - 25% (VINTE E CINCO POR CENTO).

Substituindo e calculando, com arredondamento, vem:



Avaliações de Bens

MÓVEIS E IMÓVEIS

Milton Lopes de Oliveira Nery

LOTE	VALOR DE MERCADO (R\$)	VALOR DE LIQUIDAÇÃO (R\$)
1	25.000,00	19.000,00
2	24.000,00	18.000,00
3	58.000,00	43.500,00
4	10.000,00	7.500,00
5	45.000,00	34.000,00
6	25.000,00	19.000,00
7	45.000,00	34.000,00
8	25.000,00	19.000,00
9	24.000,00	18.000,00
10	25.000,00	19.000,00
11	25.000,00	19.000,00
12	25.000,00	19.000,00
13	61.000,00	46.000,00
14	68.000,00	51.000,00
15	88.000,00	66.000,00

VALOR TOTAL DA AVALIAÇÃO

R\$ 432.000,00

(quatrocentos e trinta e dois mil reais)

- válido para Dezembro de 2014 -



5 - CONCLUSÃO:

Pelo que ficou exposto no presente **laudo**, o valor dos bens móveis descritos nos termos dos **AUTOS DA FALÊNCIA**, dos bens da massa falida da **UNIPAC EMBALAGENS LTDA.**, Autos de n.º 0026883-58.2012.8.26.0100, corresponde a:

LOTE	DESCRIÇÃO DO BEM MÓVEL	VALOR (R\$)
1	VEÍCULO AUTOMOTOR DA MARCA VOLKSWAGEN®, MODELO: GOL, VERSÃO: 1.6 MI 8V – MANUAL, 4 PORTAS, 5ª GERAÇÃO, COR PREDOMINANTE: PRATA, COMBUSTÍVEL: ÁLCOOL/GASOLINA (FLEX), ANO E MODELO DE FABRICAÇÃO: 2010, PLACAS: EMO 2330 – SÃO PAULO, CHASSI *9BWAB05U2AP100609*	19.000,00
2	VEÍCULO AUTOMOTOR DA MARCA PEUGEOT®, MODELO: 307, VERSÃO: 2.0 GRIFFE 16V – AUTOMÁTICO, 4 PORTAS, COR PREDOMINANTE: PRATA, COMBUSTÍVEL: GASOLINA, ANO DE FABRICAÇÃO: 2007, MODELO DE FABRICAÇÃO: 2008, PLACAS: EBJ 8211 – SÃO PAULO, CHASSI *BAD3CRFJ28G032369*	18.000,00



Avaliações de Bens

MÓVEIS E IMÓVEIS

Milton Lopes de Oliveira Nery

3	<p>VEÍCULO AUTOMOTOR DA MARCA BMW®, MODELO: 540 I, VERSÃO: 4.4 PROTECTION SEDAN V8 32V – AUTOMÁTICO, 4 PORTAS, COR PREDOMINANTE: PRATA, COMBUSTÍVEL: GASOLINA, ANO DE FABRICAÇÃO: 2002, MODELO DE FABRICAÇÃO: 2003 PLACAS: BMW 1243 – SÃO PAULO, CHASSI *WBADN810039X60600*</p> <p>VEÍCULO AUTOMOTOR DA MARCA CITROËN®, MODELO: XANTIA, VERSÃO: 3.0 I EXCLUSIVE V6 24V – AUTOMÁTICO, 4 PORTAS, COR PREDOMINANTE: PRATA, COMBUSTÍVEL: GASOLINA, ANO DE FABRICAÇÃO: 1999, MODELO DE FABRICAÇÃO: 2000 PLACAS: CPB 4949 – SÃO PAULO, CHASSI *VF7X1XFZMY5000182*</p>	<p>43.500,00</p> <p>7.500,00</p>
5	<p>VEÍCULO AUTOMOTOR DA MARCA BMW®, MODELO: 540 I, VERSÃO: 4.4 PROTECTION SEDAN V8 32V – AUTOMÁTICO, 4 PORTAS, COR PREDOMINANTE: PRETA, COMBUSTÍVEL: GASOLINA, ANO DE FABRICAÇÃO: 2001, MODELO DE FABRICAÇÃO: 2002 PLACAS: DDE 5858 – SÃO PAULO, CHASSI *WBADN810X2BX600361*</p>	<p>34.000,00</p>



Avaliações de Bens

MÓVEIS E IMÓVEIS

Milton Lopes de Oliveira Nery

6	<p>VEÍCULO AUTOMOTOR DA MARCA VOLKSWAGEN®, MODELO: GOL, VERSÃO: 1.6 MI 8V – MANUAL, 4 PORTAS, 5ª GERAÇÃO, COR PREDOMINANTE: PRATA, COMBUSTÍVEL: ÁLCOOL/GASOLINA (FLEX), ANO DE FABRICAÇÃO: 2009, MODELO DE FABRICAÇÃO: 2010 PLACAS: EMO 2307 – SÃO PAULO, CHASSI *9BWAB05U4AP099365*</p> <p>VEÍCULO AUTOMOTOR DA MARCA TOYOTA®, MODELO: COROLLA, VERSÃO: XEI 1.8 16V – AUTOMÁTICO, COR PREDOMINANTE: PRETA, COMBUSTÍVEL: ÁLCOOL/GASOLINA (FLEX), ANO DE FABRICAÇÃO: 2009, MODELO DE FABRICAÇÃO: 2010 PLACAS: DZB 0091 – SÃO PAULO, CHASSI *9BRBB48E3A5112251*</p>	19.000,00 34.000,00
8	<p>VEÍCULO AUTOMOTOR DA MARCA VOLKSWAGEN®, MODELO: GOL, VERSÃO: 1.6 MI 8V – MANUAL, 4 PORTAS, 5ª GERAÇÃO, COR PREDOMINANTE: PRATA, COMBUSTÍVEL: ÁLCOOL/GASOLINA (FLEX), ANO DE FABRICAÇÃO: 2009, MODELO DE FABRICAÇÃO: 2010 PLACAS: EMO 2326 – SÃO PAULO, CHASSI *9BWAB05U9AP096834*</p>	19.000,00



9	<p>VEÍCULO AUTOMOTOR DA MARCA FIAT®, MODELO: FIORINO, VERSÃO: 1.3 MPI FURGÃO 8V – MANUAL, 2 PORTAS, COR PREDOMINANTE: BRANCA, COMBUSTÍVEL: ÁLCOOL/GASOLINA (FLEX), ANO DE FABRICAÇÃO: 2010, MODELO DE FABRICAÇÃO: 2011 PLACAS: EQB 5294 – SÃO PAULO, CHASSI *9BD255049BS884517*</p>	18.000,00
10	<p>VEÍCULO AUTOMOTOR DA MARCA VOLKSWAGEN®, MODELO: GOL, VERSÃO: 1.6 MI 8V – MANUAL, 4 PORTAS, 5ª GERAÇÃO, COR PREDOMINANTE: PRATA, COMBUSTÍVEL: ÁLCOOL/GASOLINA (FLEX), ANO DE FABRICAÇÃO: 2009, MODELO DE FABRICAÇÃO: 2010 PLACAS: EMO 2314 – SÃO PAULO, CHASSI *9BWAB05U4AP098877*</p>	19.000,00
11	<p>VEÍCULO AUTOMOTOR DA MARCA VOLKSWAGEN®, MODELO: GOL, VERSÃO: 1.6 MI 8V – MANUAL, 4 PORTAS, 5ª GERAÇÃO, COR PREDOMINANTE: PRATA, COMBUSTÍVEL: ÁLCOOL/GASOLINA (FLEX), ANO DE FABRICAÇÃO: 2009, MODELO DE FABRICAÇÃO: 2010 PLACAS: EMO 2311 – SÃO PAULO, CHASSI *9BWAB05U6AP095897*</p>	19.000,00



Avaliações de Bens

MÓVEIS E IMÓVEIS

Milton Lopes de Oliveira Nery

12	<p>VEÍCULO AUTOMOTOR DA MARCA VOLKSWAGEN®, MODELO: GOL, VERSÃO: 1.6 MI 8V – MANUAL, 4 PORTAS, 5ª GERAÇÃO, COR PREDOMINANTE: PRATA, COMBUSTÍVEL: ÁLCOOL/GASOLINA (FLEX), ANO DE FABRICAÇÃO: 2009, MODELO DE FABRICAÇÃO: 2010 PLACAS: EMO 2313 – SÃO PAULO, CHASSI *9BWAB05UXAT183861*</p>	19.000,00
13	<p>VEÍCULO AUTOMOTOR DA MARCA FORD®, MODELO: CARGO, VERSÃO: 815 S, COR PREDOMINANTE: PRATA, COMBUSTÍVEL: DIESEL, ANO E MODELO DE FABRICAÇÃO: 2004, PLACAS: DPM 3918 – SÃO PAULO, CHASSI *9BFV2UHGX4BB43307*, IMPLEMENTO COM BAÚ DO TIPO SECO.</p>	46.000,00
14	<p>VEÍCULO AUTOMOTOR DA MARCA FORD®, MODELO: CARGO, VERSÃO: 1517 E, COR PREDOMINANTE: BRANCA, COMBUSTÍVEL: DIESEL, ANO E MODELO DE FABRICAÇÃO: 2005, PLACAS: DRT 7326 – SÃO PAULO, CHASSI *9BFXCE5U05BB51214*, IMPLEMENTO COM BAÚ DO TIPO SECO.</p>	51.000,00
15	<p>VEÍCULO AUTOMOTOR DA MARCA FORD®, MODELO: CARGO, VERSÃO: 1317 E, COR PREDOMINANTE: BRANCA, COMBUSTÍVEL: DIESEL, ANO E MODELO DE FABRICAÇÃO: 2009, PLACAS: ELB 2204 – SÃO PAULO, CHASSI *9BFXCE2U79BB34890*, IMPLEMENTO COM BAÚ DO TIPO SECO.</p>	66.000,00



Avaliações de Bens

MÓVEIS E IMÓVEIS

Milton Lopes de Oliveira Nery

RESUMO DE VALORES

LOTE 1

VEÍCULO AUTOMOTOR DA MARCA VOLKSWAGEN®,
MODELO: GOL, VERSÃO: 1.6 MI 8V – MANUAL,
4 PORTAS, 5ª GERAÇÃO,
COR PREDOMINANTE: PRATA,
COMBUSTÍVEL: ÁLCOOL/GASOLINA (FLEX),
ANO E MODELO DE FABRICAÇÃO: 2010,
PLACAS: EMO 2330 – SÃO PAULO,
CHASSI *9BWAB05U2AP100609*

VALOR DO VEÍCULO – R\$ 19.000,00

(dezenove mil reais)

- válido para Dezembro de 2014 -

LOTE 2

VEÍCULO AUTOMOTOR DA MARCA PEUGEOT®,
MODELO: 307, VERSÃO: 2.0 GRIFFE 16V – AUTOMÁTICO,
4 PORTAS, COR PREDOMINANTE: PRATA,
COMBUSTÍVEL: GASOLINA,
ANO DE FABRICAÇÃO: 2007,
MODELO DE FABRICAÇÃO: 2008,
PLACAS: EBJ 8211 – SÃO PAULO,
CHASSI *BAD3CRFJ28G032369*

VALOR DO VEÍCULO – R\$ 18.000,00

(dezoito mil reais)

- válido para Dezembro de 2014 -



Avaliações de Bens

MÓVEIS E IMÓVEIS

Milton Lopes de Oliveira Nery

LOTE 3

VEÍCULO AUTOMOTOR DA MARCA BMW®, MODELO: 540 I,
VERSÃO: 4.4 PROTECTION SEDAN V8 32V – AUTOMÁTICO,
4 PORTAS, COR PREDOMINANTE: PRATA,
COMBUSTÍVEL: GASOLINA,
ANO DE FABRICAÇÃO: 2002,
MODELO DE FABRICAÇÃO: 2003
PLACAS: BMW 1243 – SÃO PAULO,
CHASSI *WBADN810039X60600*

VALOR DO VEÍCULO – R\$ 43.500,00

(quarenta e três mil e quinhentos reais)

- válido para Dezembro de 2014 -

LOTE 4

VEÍCULO AUTOMOTOR DA MARCA CITROËN®,
MODELO: XANTIA,
VERSÃO: 3.0 I EXCLUSIVE V6 24V – AUTOMÁTICO,
4 PORTAS, COR PREDOMINANTE: PRATA,
COMBUSTÍVEL: GASOLINA,
ANO DE FABRICAÇÃO: 1999,
MODELO DE FABRICAÇÃO: 2000
PLACAS: CPB 4949 – SÃO PAULO,
CHASSI *VF7X1XFZMY5000182*

VALOR DO VEÍCULO – R\$ 7.500,00

(sete mil e quinhentos reais)

- válido para Dezembro de 2014 -



Avaliações de Bens

MÓVEIS E IMÓVEIS

Milton Lopes de Oliveira Nery

LOTE 5

VEÍCULO AUTOMOTOR DA MARCA BMW®, MODELO: 540 I,
VERSÃO: 4.4 PROTECTION SEDAN V8 32V – AUTOMÁTICO,
4 PORTAS, COR PREDOMINANTE: PRETA,
COMBUSTÍVEL: GASOLINA,
ANO DE FABRICAÇÃO: 2001,
MODELO DE FABRICAÇÃO: 2002
PLACAS: DDE 5858 – SÃO PAULO,
CHASSI *WBADN810X2BX600361*

VALOR DO VEÍCULO – R\$ 34.000,00

(trinta e quatro mil reais)

- válido para Dezembro de 2014 -

LOTE 6

VEÍCULO AUTOMOTOR DA MARCA VOLKSWAGEN®,
MODELO: GOL, VERSÃO: 1.6 MI 8V – MANUAL,
4 PORTAS, 5ª GERAÇÃO,
COR PREDOMINANTE: PRATA,
COMBUSTÍVEL: ÁLCOOL/GASOLINA (FLEX),
ANO DE FABRICAÇÃO: 2009,
MODELO DE FABRICAÇÃO: 2010
PLACAS: EMO 2307 – SÃO PAULO,
CHASSI *9BWAB05U4AP099365*

VALOR DO VEÍCULO – R\$ 19.000,00

(dezenove mil reais)

- válido para Dezembro de 2014 -



Avaliações de Bens

MÓVEIS E IMÓVEIS

Milton Lopes de Oliveira Nery

LOTE 7

VEÍCULO AUTOMOTOR DA MARCA TOYOTA®,
MODELO: COROLLA, VERSÃO: XEI 1.8 16V – AUTOMÁTICO,
COR PREDOMINANTE: PRETA,
COMBUSTÍVEL: ÁLCOOL/GASOLINA (FLEX),
ANO DE FABRICAÇÃO: 2009,
MODELO DE FABRICAÇÃO: 2010
PLACAS: DZB 0091 – SÃO PAULO,
CHASSI *9BRBB48E3A5112251*

VALOR DO VEÍCULO – R\$ 34.000,00

(trinta e quatro mil reais)

- válido para Dezembro de 2014 -

LOTE 8

VEÍCULO AUTOMOTOR DA MARCA VOLKSWAGEN®,
MODELO: GOL, VERSÃO: 1.6 MI 8V – MANUAL,
4 PORTAS, 5ª GERAÇÃO,
COR PREDOMINANTE: PRATA,
COMBUSTÍVEL: ÁLCOOL/GASOLINA (FLEX),
ANO DE FABRICAÇÃO: 2009,
MODELO DE FABRICAÇÃO: 2010
PLACAS: EMO 2326 – SÃO PAULO,
CHASSI *9BWAB05U9AP096834*

VALOR DO VEÍCULO – R\$ 19.000,00

(dezenove mil reais)

- válido para Dezembro de 2014 -



Avaliações de Bens

MÓVEIS E IMÓVEIS

Milton Lopes de Oliveira Nery

LOTE 9

VEÍCULO AUTOMOTOR DA MARCA FIAT®, MODELO: FIORINO,
VERSÃO: 1.3 MPI FURGÃO 8V – MANUAL, 2 PORTAS,
COR PREDOMINANTE: BRANCA,
COMBUSTÍVEL: ÁLCOOL/GASOLINA (FLEX),
ANO DE FABRICAÇÃO: 2010,
MODELO DE FABRICAÇÃO: 2011
PLACAS: EQB 5294 – SÃO PAULO,
CHASSI *9BD255049BS884517*

VALOR DO VEÍCULO – R\$ 18.000,00

(dezoito mil reais)

- válido para Dezembro de 2014 -

LOTE 10

VEÍCULO AUTOMOTOR DA MARCA VOLKSWAGEN®,
MODELO: GOL, VERSÃO: 1.6 MI 8V – MANUAL,
4 PORTAS, 5ª GERAÇÃO,
COR PREDOMINANTE: PRATA,
COMBUSTÍVEL: ÁLCOOL/GASOLINA (FLEX),
ANO DE FABRICAÇÃO: 2009,
MODELO DE FABRICAÇÃO: 2010
PLACAS: EMO 2314 – SÃO PAULO,
CHASSI *9BWAB05U4AP098877*

VALOR DO VEÍCULO – R\$ 19.000,00

(dezenove mil reais)

- válido para Dezembro de 2014 -



Avaliações de Bens

MÓVEIS E IMÓVEIS

Milton Lopes de Oliveira Nery

LOTE 11

VEÍCULO AUTOMOTOR DA MARCA VOLKSWAGEN®,

MODELO: GOL, VERSÃO: 1.6 MI 8V – MANUAL,

4 PORTAS, 5ª GERAÇÃO,

COR PREDOMINANTE: PRATA,

COMBUSTÍVEL: ÁLCOOL/GASOLINA (FLEX),

ANO DE FABRICAÇÃO: 2009,

MODELO DE FABRICAÇÃO: 2010

PLACAS: EMO 2311 – SÃO PAULO,

CHASSI *9BWAB05U6AP095897*

VALOR DO VEÍCULO – R\$ 19.000,00

(dezenove mil reais)

- válido para Dezembro de 2014 -

LOTE 12

VEÍCULO AUTOMOTOR DA MARCA VOLKSWAGEN®,

MODELO: GOL, VERSÃO: 1.6 MI 8V – MANUAL,

4 PORTAS, 5ª GERAÇÃO,

COR PREDOMINANTE: PRATA,

COMBUSTÍVEL: ÁLCOOL/GASOLINA (FLEX),

ANO DE FABRICAÇÃO: 2009,

MODELO DE FABRICAÇÃO: 2010

PLACAS: EMO 2313 – SÃO PAULO,

CHASSI *9BWAB05UXAT183861*

VALOR DO VEÍCULO – R\$ 19.000,00

(dezenove mil reais)

- válido para Dezembro de 2014 -



Avaliações de Bens

MÓVEIS E IMÓVEIS

Milton Lopes de Oliveira Nery

LOTE 13

VEÍCULO AUTOMOTOR DA MARCA FORD®,

MODELO: CARGO, VERSÃO: 815 S,

COR PREDOMINANTE: PRATA,

COMBUSTÍVEL: DIESEL,

ANO E MODELO DE FABRICAÇÃO: 2004,

PLACAS: DPM 3918 – SÃO PAULO,

CHASSI *9BFV2UHGX4BB43307*,

IMPLEMENTO COM BAÚ DO TIPO SECO.

VALOR DO VEÍCULO – R\$ 46.000,00

(quarenta e seis mil reais)

- válido para Dezembro de 2014 -

LOTE 14

VEÍCULO AUTOMOTOR DA MARCA FORD®,

MODELO: CARGO, VERSÃO: 1517 E,

COR PREDOMINANTE: BRANCA,

COMBUSTÍVEL: DIESEL,

ANO E MODELO DE FABRICAÇÃO: 2005,

PLACAS: DRT 7326 – SÃO PAULO,

CHASSI *9BFXCE5U05BB51214*,

IMPLEMENTO COM BAÚ DO TIPO SECO.

VALOR DO VEÍCULO – R\$ 46.000,00

(quarenta e seis mil reais)

- válido para Dezembro de 2014 -



Avaliações de Bens

MÓVEIS E IMÓVEIS

Milton Lopes de Oliveira Nery

LOTE 15

VEÍCULO AUTOMOTOR DA MARCA FORD®,

MODELO: CARGO, VERSÃO: 1317 E,

COR PREDOMINANTE: BRANCA,

COMBUSTÍVEL: DIESEL,

ANO E MODELO DE FABRICAÇÃO: 2009,

PLACAS: ELB 2204 – SÃO PAULO,

CHASSI *9BFXCE2U79BB34890*,

IMPLEMENTO COM BAÚ DO TIPO SECO.

VALOR DO VEÍCULO – R\$ 66.000,00

(sessenta e seis mil reais)

- válido para Dezembro de 2014 -

VALOR TOTAL DA AVALIAÇÃO

R\$ 432.000,00 – dezembro/2014

(quatrocentos e trinta e dois mil reais)



Avaliações de Bens

MÓVEIS E IMÓVEIS

Milton Lopes de Oliveira Nery

6 - ENCERRAMENTO:

Dando por terminado o seu trabalho, mandou digitar o presente **laudo**, que se compõe de 201 (duzentos e uma) folhas impressas de um só lado, vindo as demais rubricadas e a última, datada e assinada pelo Perito Judicial.

São Paulo, 02 de Dezembro de 2014.

MILTON LOPES DE OLIVEIRA NERY
PERITO JUDICIAL