

JOSÉ ANTONIO DE SOUSA IRMÃO
PERITO AVALIADOR

LAUDO DE REAVALIAÇÃO

José Antonio de Sousa Irmão, perito avaliador, nos autos da falência **ACQUA BEACH CONFECÇÕES LTDA**, processo n.º 1104517-79.2013.8.26.0100, que tramita perante este D. Juízo da 2ª Vara de Falência e Recuperação Judicial do Foro Central da Comarca de São Paulo - SP, procede nesta data **reavaliação** dos bens da falida arrecadados às fls. que se encontram localizados na Av. dos Estados, 584 – Utinga, Santo André - SP, à seguir aduzidos:

Qtde.	Descrição do Bem	Valor Unitário (R\$)	Valor Total (R\$)
1	Veículo Chevrolet/Celta 1.0 LT, cor preta, placa EXZ 3304, chassi 9BGRP48F0CG282045, ano /modelo 2011/2012, alcool/gasolina, Renavan 402832167, capô amassado, paralamas dianteiro quebrado, lado esquerdo com riscos na pintura, porta e paralamas lado direito amassado, assoalho do lado direito do motorista, desgastado e furado	9500,00	9.500,00
Total Geral			R\$ 9.500,00

METODOLOGIA E CONCLUSÕES:

O bem descrito foi avaliado segundo metodologia comparativa-subjetivista, sendo avaliado de acordo com sua especificação técnica, em equivalência a item identicamente usado ou análogo em equivalência técnica.

Desta forma, importa o presente **Laudo** em **R\$ 9.500,00(nove mil e quinhentos reais)**, sendo composto de uma lauda digitada sem emendas ou rasuras, acompanhado de fotos ilustrativas em anexo.

São Paulo, 30 de novembro de 2015.

JOSÉ ANTONIO DE SOUSA IRMÃO
Perito Avaliador





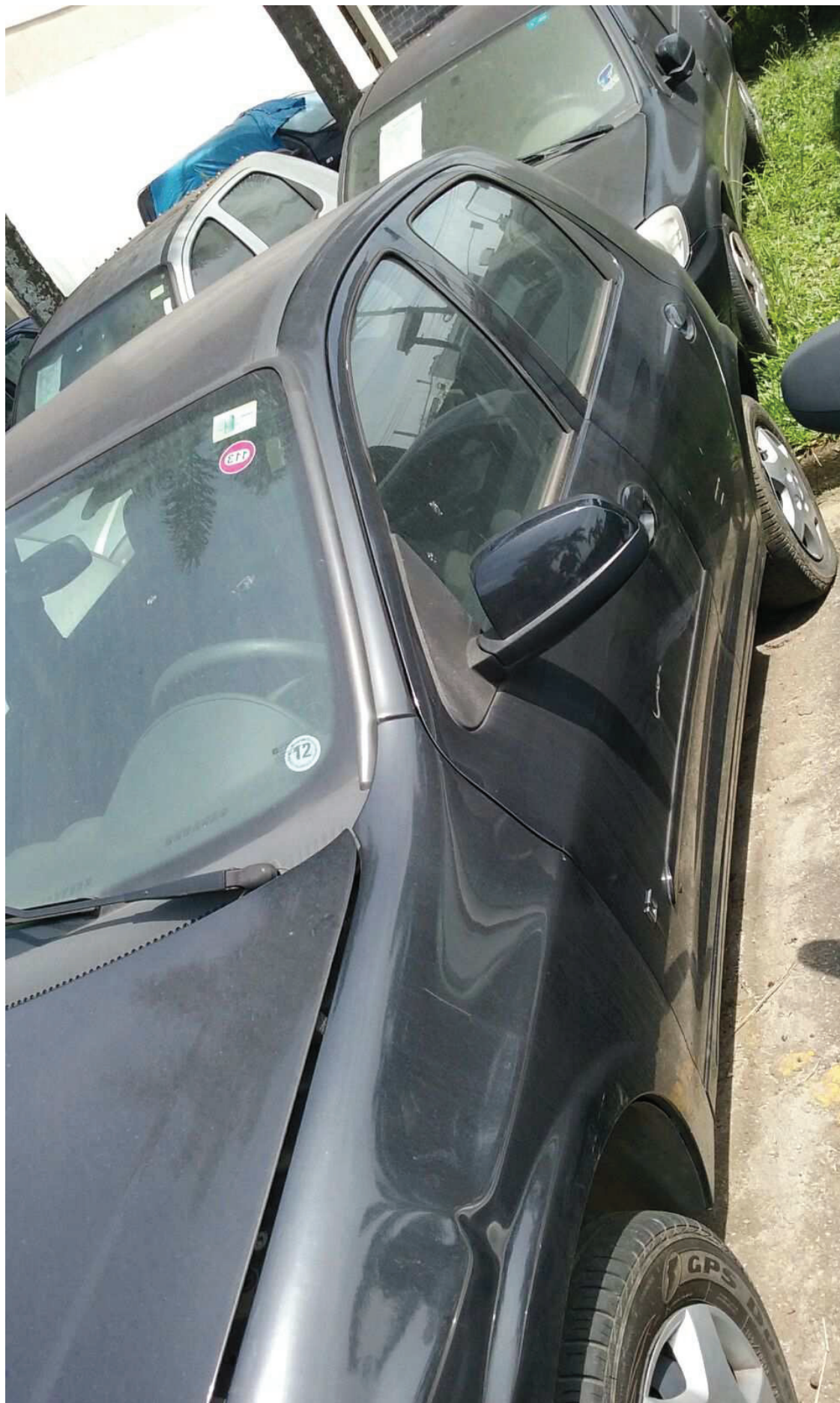



JOSÉ ANTONIO DE SOUSA IRMÃO
PERITO AVALIADOR

LAUDO DE REAVALIAÇÃO

José Antonio de Sousa Irmão, perito avaliador, nos autos da falência **ACQUA BEACH CONFECÇÕES LTDA**, processo n.º 1104517-79.2013.8.26.0100, que tramita perante este D. Juízo da 2ª Vara de Falência e Recuperação Judicial do Foro Central da Comarca de São Paulo - SP, procede nesta data **reavaliação** dos bens da falida arrecadados às fls. que se encontram localizado na Rua Monte Magno, 2761-Vila Formosa - SP, à seguir aduzidos:

Qtde.	Descrição do Bem	Valor Unitário (R\$)	Valor Total (R\$)
1	Mesa "L" com 2 gavetas em bom estado	80,00	80,00
1	Armário estilo Buffet com 4 portas	70,00	70,00
2	Cadeira de secretária pretas com rodinhas marca "consequência", obs com rodinha quebrada	15,00	30,00
1	Cadeira de recepção base fixa azul	15,00	15,00
3	Aparelho telefônico da marca Siemens modelo Euroset 805S	5,00	15,00
1	Bateria marca DELL - TYPE C1295	30,00	30,00
11	Sacolas de tecido diversos	3,00	33,00
Total Geral			RS 273,00

METODOLOGIA E CONCLUSÕES:

Os bens descritos foram avaliados segundo metodologia comparativa-subjetivista, sendo cada um avaliado de acordo com sua especificação técnica, em equivalência a item identicamente usado ou análogo em equivalência técnica.

Desta forma, importa o presente **Laudo** em **R\$ 273,00 (duzentos e setenta e tres reais)**, sendo composto de uma lauda digitada sem emendas ou rasuras, acompanhado de fotos ilustrativas em anexo.

São Paulo, 30 de novembro de 2015.

JOSE ANTONIO DE SOUSA IRMÃO
Perito Avaliador



