



LAUDO DE AVALIAÇÃO

DE PROPRIEDADE DA
TRANSVALCO TRANSPORTES LTDA.

Rua Tereza Rosseti Galão, 344 - Parque do Sol Nascente
Santa Rosa de Viterbo – São Paulo

Elaborado por:

MARCCÉLO HENRIQUE

Engenheiro Civil – CREA nº 0685046690

ADRIANO GUERRA

Engenheiro Eletricista – CREA nº 5063010507

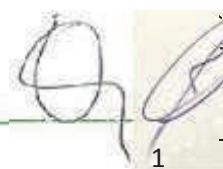

MARCELO HENRIQUE, engenheiro civil, CREA n° 068.5046690 e ADRIANO GUERRA, engenheiro electricista, CREA n° 5063010507; com escritório na Rua Afonso Taranto n° 210 – pavimento superior – sala 4A – Nova Ribeirânia, Fone: (16) 3101-1711, em Ribeirão Preto – SP, atuando a mais de vinte anos na comarca de Ribeirão Preto e região, atendendo solicitação da Transvalco Transportes Ltda., elaboraram o presente

LAUDO DE AVALIAÇÃO

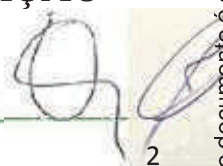

ÍNDICE

Laudo de Avaliação de Imobilizado	04
01 – Objetivo	05
01.01 – Bens integrantes do Imobilizado	05
02 – Critérios de Ajuste e Considerações.	05
03 – Conceituação	05
04 – Considerações Preliminares	06
05 – Descrição dos Bens do Imobilizado	06
05.01 – Descrição dos Bens	06
06 – Avaliação	06
06.01 – Cálculo dos Valores	06
06.02 – Valor Total do Imobilizado	08
07 – Conclusão	08
08 – Termo de Encerramento	09
Anexos	10
Anexo 01 – Levantamento Fotográfico.	11



Este documento é cópia do original, assinado digitalmente por RICARDO CESAR DOSSO e Tribunal de Justiça Sao Paulo, protocolado em 15/12/2015 às 16:09 , sob o número WSRV15700008769
Para conferir o original, acesse o site <https://esaj.tjsp.jus.br/pastadigital/pg/abrirConferenciaDocumento.do>, informe o processo 1000153-96.2015.8.26.0549 e código A074C5

LAUDO DE AVALIAÇÃO

Semirreboques:

Relação de bens imobilizados com valor de mercado

Máquinas Pesadas:

Relação de bens imobilizados com valor de mercado

Solicitante:

TRANSVALCO TRANSPORTES LTDA.

Proprietário:

TRANSVALCO TRANSPORTES LTDA.

Data: 15 de dezembro de 2015.

01 – OBJETIVO

O objeto do presente trabalho é a determinação do justo, real e atual valor de todos os bens físicos, a saber: veículos e máquinas pesadas de propriedade da Transvalco Transportes Ltda., bem como de todos conforme relação abaixo:

01.01 – Bens integrantes do Imobilizado:

Nas visitas realizadas às dependências das unidades da Transvalco Transportes Ltda., foram verificados todos os bens pertencentes à empresa, de acordo com relação que veremos mais a frente.

- Veículos:
 - Semirreboques
- Máquinas Pesadas.

02 – CRITÉRIOS DE AJUTE E CONSIDERAÇÕES

No processo de ajuste para a determinação do valor de mercado foram obedecidos os ditames do IBAPE – Instituto Brasileiro de Avaliações e Perícias de Engenharia e da ABNT – Associação Brasileira de Normas Técnicas, sem, contudo, deixar de considerar as peculiaridades regionais e a finalidade a que o trabalho se destina.

No ajuste de valor das máquinas e equipamentos adotamos o método de custos (comparativo direto e quantificação) com pesquisa de valores junto aos fabricantes e revendedores dos bens em estado de novo, complementando o estudo com a aplicação de percentuais corretivos em função da idade aparente dos bens em análise, estado de conservação, qualidade da manutenção empregada e vida útil remanescente, elementos disponíveis na literatura técnica sobre o assunto. Quanto aos normativos específicos da ciência do ajuste a valor presente, obrigamo-nos a seguir os preceitos da NBR 14653, que regulamenta os procedimentos relativos a máquinas, equipamentos, instalações e bens industriais em geral, sendo obrigatória a sua aplicação em todas as manifestações escritas em trabalhos que caracterizam valorização de complexos industriais.

Cabe esclarecer que de conformidade com as normas e por força de lei, esta atividade é da exclusiva responsabilidade e competência de profissionais e empresas legalmente habilitadas pelo Conselho Regional de Engenharia e Agronomia, sendo, portanto, legalmente vedado a outros profissionais atuarem nesta área.

É também importante afirmar que neste trabalho assume-se que as informações obtidas de terceiros foram dadas de boa fé e são confiáveis, que são legais a título de propriedade e que as dimensões constantes na documentação apresentada são exatas ou apresentam aproximações em graus admissíveis de modo a não interferir de forma decisiva na definição dos valores atribuídos.

03 – CONCEITUAÇÃO

Ajustar a valor presente é uma operação técnica que requer conhecimento teórico e vivência profissional. Como esta atividade nada mais é que a medição de uma magnitude econômica deverá necessariamente ser embasada por uma metodologia tal que, mesmo de forma subjetiva, indique um caminho lógico e mantenha um comportamento racional que se reflita na maior aproximação possível do valor de mercado, mesmo que consideremos os eventuais erros que a falibilidade humana admite cometer dentro. De uma razoável faixa de tolerância.

Sendo assim o que se espera é que em caso de bens similares transacionados numa mesma época e num sistema de livre concorrência, por certo a cada transação corresponderá um valor específico. Entretanto, se as negociações obedecem a uma metodologia objetiva, certamente as diversas transações apresentarão valores próximos.

O valor atribuído pode ser definido como o preço que o bem avaliando poderia alcançar quando colocado à venda, em prazo razoável, com o vendedor desejando, embora não estando obrigado a vendê-lo, e o comprador adquirindo-o com total conhecimento dos usos e finalidades para os quais o bem poderá ser destinado, sem, contudo, estar obrigado a realizar a compra. Em suma, valor de mercado é o resultado de uma negociação à vista, e definido pelo IBAPE – Instituto Brasileiro de Perícia de Engenharia, como:

“O valor pelo qual se realiza uma compra e venda entre partes desejosas, mas não obrigadas à transação, ambas perfeitamente conhecedoras do bem e do mercado e admitindo prazo razoável para que se encontrem”.

04 – CONSIDERAÇÕES PRELIMINARES

- O signatário informa que foi realizada uma vistoria na Transvalco Transportes Ltda., nos meses de novembro e dezembro de 2015, ocasião em que foi realizado o levantamento fotográfico apresentado no Anexo 01 deste laudo;
- Esta Avaliação está definida pela ABNT NBR 14653, como avaliação de rigor normal.
- O presente relatório obedece criteriosamente os princípios fundamentais descritos a seguir:
 - O AVALIADOR não tem inclinação pessoal em relação à matéria envolvida neste relatório e tampouco dela auferem qualquer vantagem.
 - Os honorários profissionais dos AVALIADORES não estão, de forma alguma, sujeitos as conclusões deste relatório.
 - O relatório foi elaborado pelos AVALIADORES e ninguém mais, a não ser pelos próprios Profissionais envolvidos no trabalho, prepararam as análises e respectivas conclusões.
 - No presente relatório assumem-se como corretas as informações obtidas de terceiros, pessoas físicas entidades ou empresas, sendo que as fontes das mesmas estão contidas no referido relatório.
 - As análises, opiniões e conclusões expressas no presente relatório são baseadas em dados, diligências, pesquisas e levantamentos efetuados no transcorrer do trabalho.
 - O AVALIADOR assume total responsabilidade sobre a matéria de Engenharia de Avaliações e Perícias de Engenharia, incluídas as implícitas, para o exercício de suas funções, precipuamente estabelecidas em leis, códigos ou regulamentos próprios.
 - Para efeito de apuração do valor de mercado dos bens, consideraram-se os mesmos livres de ônus/gravames de qualquer natureza.

05 – DESCRIÇÃO DOS BENS DO IMOBILIZADO

05.01 – DESCRIÇÃO DOS BENS

05.01.01 – Veículos

05.01.01.01 – Semirreboques

Os semirreboques da empresa se encontram em diversos estados de conservação, alguns com poucos ou grandes reparos para poderem tornar-se operacionais novamente, os que estão em bom estado de conservação passam por manutenções corretivas e preventivas com frequência.

05.01.02 – Máquinas Pesadas

A Pá Carregadeira está em boas condições de uso, as manutenções preventivas e corretivas estão sendo feitas, assim deixando-a apta para o funcionamento.

06 – AVALIAÇÃO

06.01 – Cálculo dos valores

Abaixo seguem as relações dos Bens por grupos já com valor final, ou seja, já depreciado ou de mercado, e também seguimos os critérios já definidos anteriormente.

06.01.01 – Semirreboques

Nº de Frota	Marca / Modelo	Ano	Modelo	Placa	Valor Tabela FIPE (F) Mercado (M) Molicar (Mo)	Depreciação (Estado do veículos)		Valor Total
						%	Valor	
	REB - A. Guerra - Transporte de Bagaço	1994	1994	IFG-8744	M 30.000,00	25%	7.500,00	22.500,00
	REB - A. Guerra - Transporte de Bagaço	1996	1996	IES-5161	M 45.000,00	25%	11.250,00	33.750,00
	REB - Randon SR GR TR - Transporte de Bagaço	1996	1996	IFD-1425	M 45.000,00	15%	6.750,00	38.250,00
	SR - Noma SR2E18RT2 CG - Transporte de Bagaço	2000	2001	GXA-6285	M 40.000,00	15%	6.000,00	34.000,00
	SR - Randon SR CA - Transporte de Bagaço	2001	2002	BSG-6128	M 48.000,00	25%	12.000,00	36.000,00
	SR - Randon SR CA - Transporte de Bagaço	2001	2002	HRV-2411	M 48.000,00	60%	28.800,00	19.200,00
	SR - Randon SR CA - Transporte de Bagaço	2001	2002	BSG-6142	M 48.000,00	30%	14.400,00	33.600,00
	SR - Randon SR CA - Transporte de Bagaço	2001	2002	BSG-6145	M 48.000,00	25%	12.000,00	36.000,00
	SR - Guerra AG GR - Transporte de Bagaço	2002	2003	DAJ-3078	M 44.000,00	25%	11.000,00	33.000,00
	SR - Guerra AG GR - Transporte de Bagaço	2002	2003	DAJ-3079	M 44.000,00	25%	11.000,00	33.000,00
	SR - Guerra AG GR - Transporte de Bagaço	2003	2003	BTB-9180	M 44.000,00	25%	11.000,00	33.000,00
	SR - Guerra AG GR - Transporte de Bagaço	2003	2003	BTB-9172	M 44.000,00	15%	6.600,00	37.400,00
	SR - Randon SR CA - Transporte de Bagaço	2003	2003	GXM-1314	M 44.000,00	25%	11.000,00	33.000,00
	SR - Randon SR CA - Transporte de Bagaço	2003	2003	BTB-9148	M 44.000,00	25%	11.000,00	33.000,00
	SR - Randon SR CA - Transporte de Bagaço	2003	2003	BTB-9149	M 44.000,00	25%	11.000,00	33.000,00
	SR - Randon SR CA - Transporte de Bagaço	2003	2003	BTB-9153	M 44.000,00	25%	11.000,00	33.000,00
	SR - Randon SR CA - Transporte de Bagaço	2003	2003	BTB-9168	M 44.000,00	25%	11.000,00	33.000,00
	SR - Randon SR CA - Transporte de Bagaço	2003	2003	BTB-9152	M 44.000,00	25%	11.000,00	33.000,00
	SR - Randon SR CA - Transporte de Bagaço	2003	2003	GXM-1315	M 44.000,00	25%	11.000,00	33.000,00
	SR - Randon SR CA - Transporte de Bagaço	2003	2003	BTB-9171	M 44.000,00	25%	11.000,00	33.000,00
	SR - Randon SR CA - Transporte de Bagaço	2003	2003	BTB-9170	M 44.000,00	25%	11.000,00	33.000,00
	SR - Randon SR CA - Transporte de Bagaço	2003	2003	BTB-9163	M 44.000,00	25%	11.000,00	33.000,00
	SR - Randon SR CA - Transporte de Bagaço	2003	2003	BTB-9159	M 44.000,00	25%	11.000,00	33.000,00
	SR - Randon SR CA - Transporte de Bagaço	2003	2003	BTB-9169	M 44.000,00	25%	11.000,00	33.000,00
	SR - Randon SR CA - Transporte de Bagaço	2004	2004	BSG-6175	M 44.000,00	25%	11.000,00	33.000,00
	SR - Randon SR CA - Transporte de Bagaço	2004	2005	BSG-6182	M 44.000,00	15%	6.600,00	37.400,00
	SR - Randon SR CA - Transporte de Bagaço	2004	2005	GXM-1397	M 44.000,00	15%	6.600,00	37.400,00
	SR - Randon SR CA - Transporte de Bagaço	2004	2005	GXM-1398	M 44.000,00	15%	6.600,00	37.400,00
	SR - Noma SRFD2E BIFLD - Transporte de Eucalipto	2009	2010	EFO-4352	M 50.000,00	15%	7.500,00	42.500,00
	SR - Noma SRFD2E BIFLD - Transporte de Eucalipto	2009	2010	EFO-4355	M 50.000,00	50%	25.000,00	25.000,00
	SR - Noma SRFT2E BIFLT - Transporte de Eucalipto	2009	2010	EFO-4356	M 50.000,00	15%	7.500,00	42.500,00
	SR - Noma SRFD2E BIFLD - Transporte de Eucalipto	2010	2010	EFO-4431	M 50.000,00	15%	7.500,00	42.500,00
	SR - Noma SRFD2E BIFLD - Transporte de Eucalipto	2010	2010	EFO-4454	M 50.000,00	25%	12.500,00	37.500,00
	SR - Noma SRFD2E BIFLD - Transporte de Eucalipto	2010	2010	EFO-4459	M 50.000,00	25%	12.500,00	37.500,00
	SR - Noma SRFD2E BIFLD - Transporte de Eucalipto	2010	2010	EFO-4486	M 50.000,00	25%	12.500,00	37.500,00
	SR - Noma SRFD2E BIFLD - Transporte de Eucalipto	2010	2010	EFO-4427	M 50.000,00	15%	7.500,00	42.500,00
	SR - Noma SRFD2E BIFLD - Transporte de Eucalipto	2010	2010	EFO-4464	M 50.000,00	15%	7.500,00	42.500,00
	SR - Noma SRFD2E BIFLD - Transporte de Eucalipto	2010	2010	EFO-4465	M 50.000,00	30%	15.000,00	35.000,00
	SR - Noma SRFD2E BIFLD - Transporte de Eucalipto	2010	2010	EFO-4468	M 50.000,00	15%	7.500,00	42.500,00
	SR - Noma SRFD2E BIFLD - Transporte de Eucalipto	2010	2010	EFO-4484	M 50.000,00	15%	7.500,00	42.500,00
	SR - Noma SRFT2E BIFLT - Transporte de Eucalipto	2010	2010	EFO-4485	M 50.000,00	15%	7.500,00	42.500,00
	SR - Noma SRFT2E BIFLT - Transporte de Eucalipto	2010	2010	EFO-4467	M 50.000,00	15%	7.500,00	42.500,00
	SR - Noma SRFT2E BIFLT - Transporte de Eucalipto	2010	2010	EFO-4461	M 50.000,00	25%	12.500,00	37.500,00
	SR - Randon SRTM FL - Transporte de Bagaço	2010	2010	EFO-4381	M 50.000,00	80%	40.000,00	10.000,00
	SR - Randon SRTM FL - Transporte de Bagaço (caixas)	2010	2010	EFO-4377	M 60.000,00	45%	27.000,00	33.000,00

Nº de Frota	Marca / Modelo	Ano	Modelo	Placa	Valor Tabela FIPE (F) Mercado (M) Molicar (Mo)	Depreciação (Estado do veículos)		Valor Total
						%	Valor	
	SR - Randon SRTM FL - Transporte de Eucalipto	2010	2010	EFO-4386	M 60.000,00	25%	15.000,00	45.000,00
	SR - Randon SRTM FL - Transporte de Eucalipto	2010	2010	EFO-4394	M 60.000,00	30%	18.000,00	42.000,00
	SR - Randon SRTM FL - Transporte de Eucalipto	2010	2010	EFO-4372	M 60.000,00	25%	15.000,00	45.000,00
	SR - Randon SRTM FL - Transporte de Eucalipto	2010	2010	EFO-4379	M 60.000,00	25%	15.000,00	45.000,00
	SR - Randon SRTM FL - Transporte de Eucalipto	2010	2010	EFO-4384	M 60.000,00	25%	15.000,00	45.000,00
	SR - Randon SRTM FL - Transporte de Eucalipto	2010	2010	EFO-4369	M 60.000,00	25%	15.000,00	45.000,00
	SR - Randon SRTM FL - Transporte de Eucalipto	2010	2010	EFO-4389	M 60.000,00	25%	15.000,00	45.000,00
	SR - Randon SRTM FL - Transporte de Eucalipto	2010	2010	EFO-4387	M 60.000,00	25%	15.000,00	45.000,00
	SR - Randon SRTM FL - Transporte de Eucalipto	2010	2010	EFO-4383	M 60.000,00	25%	15.000,00	45.000,00
	SR - Randon SRTM FL - Transporte de Eucalipto	2010	2010	EFO-4395	M 60.000,00	25%	15.000,00	45.000,00
	SR - Randon SRTM FL - Transporte de Eucalipto	2010	2010	EFO-4374	M 60.000,00	25%	15.000,00	45.000,00
	SR - Randon SRTM FL - Transporte de Eucalipto	2010	2010	EFO-4385	M 60.000,00	25%	15.000,00	45.000,00
	SR - Randon SRTM FL - Transporte de Eucalipto	2010	2010	EFO-4382	M 60.000,00	25%	15.000,00	45.000,00
	REB - Randon SR GR TR - Transporte de Bagaço	1994	1994	IBO-3948	M 40.000,00	25%	10.000,00	30.000,00
TOTAL GERAL								2.155.900,00

06.01.02 – Máquinas Pesadas

Nº de Frota	Marca / Modelo	Ano	Modelo	Placa	Valor Tabela FIPE (F) Mercado (M)	Depreciação (Estado do veículos)		Valor Total
						%	Valor	
PAS CARREGADORAS								
MAQ0007	Carregadeira de rodas Cartepillar CAT 938	2007	2007	M	186.700,00	5%	9.335,00	177.365,00
TOTAL GERAL								177.365,00

06.02 – Valores Totais do Imobilizado

06.02.01 – Semirreboques.	R\$	2.155.900,00
06.02.02 – Máquinas Pesadas.	R\$	177.365,00
<hr/>		
Total.	R\$	2.333.265,00

Arredondando, temos => **V_{TI} = R\$ 2.333.000,00**

07 – CONCLUSÃO

Em virtude do exposto no presente trabalho o signatário atribui, aos bens e imóveis inicialmente identificados, e para o mês de **Dezembro de 2.015**, os seguintes valores:

R\$ 2.333.000,00 (dois milhões trezentos e trinta e três mil reais).

08 – TERMO DE ENCERRAMENTO

O Presente laudo foi escrito em nove (09) folhas digitadas de um só lado, todas rubricadas, com exceção desta última, que está assinada e datada. Segue ainda, anexos: Levantamento fotográfico (Anexo 01).

Ribeirão Preto, 15 de dezembro de 2015.



Marcelo Henrique
Engenheiro Civil
CREA n° 0685046690



Adriano Guerra
Engenheiro Eletricista
CREA n° 5063010507

ANEXOS



ANEXO 01
LEVANTAMENTO FOTOGRÁFICO

REBOQUE E SEMIRREBOQUES



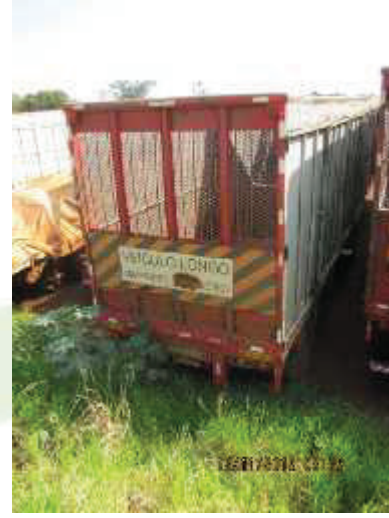

Este documento é cópia do original, assinado digitalmente por RICARDO CESAR DOSSO e Tribunal de Justiça Sao Paulo, protocolado em 15/12/2015 às 16:09 , sob o número WSRV15700008769 Para conferir o original, acesse o site <https://esaj.tjsp.jus.br/pastadigital/pg/abrirConferenciaDocumento.do>, informe o processo 1000153-96.2015.8.26.0549 e código A074C5



Este documento é cópia do original, assinado digitalmente por RICARDO CESAR DOSSO e Tribunal de Justiça São Paulo, protocolado em 15/12/2015 às 16:09, sob o número WSRV15700008769. Para conferir o original, acesse o site <https://esaj.tjsp.jus.br/pastadigital/pg/abrirConferenciaDocumento.do>, informe o processo 1000153-96.2015.8.26.0549 e código A074C5.



Este documento é cópia do original, assinado digitalmente por RICARDO CESAR DOSSO e Tribunal de Justiça São Paulo, protocolado em 15/12/2015 às 16:09, sob o número WSRV15700008769. Para conferir o original, acesse o site <https://esaj.tjsp.jus.br/pastadigital/pg/abrirConferenciaDocumento.do>, informe o processo 1000153-96.2015.8.26.0549 e código A074C5.

A handwritten signature or scribble in blue ink, located in the bottom right corner of the page.



A handwritten signature in blue ink, appearing to be 'E. S. S.' or similar.



A handwritten signature or scribble in blue ink, located in the bottom right corner of the page.



Este documento é cópia do original, assinado digitalmente por RICARDO CESAR DOSSO e Tribunal de Justiça Sao Paulo, protocolado em 15/12/2015 às 16:09 , sob o número WSRV15700008769 Para conferir o original, acesse o site <https://esaj.tjsp.jus.br/pastadigital/pg/abrirConferenciaDocumento.do>, informe o processo 1000153-96.2015.8.26.0549 e código A074C5

A handwritten signature in blue ink, appearing to be "R. D. D." or similar, written over a yellow rectangular stamp.



A handwritten signature in blue ink, appearing to be 'E. S. S.', written over a light-colored rectangular background.

MÁQUINAS PESADAS



Este documento é cópia do original, assinado digitalmente por RICARDO CESAR DOSSO e Tribunal de Justiça Sao Paulo, protocolado em 15/12/2015 às 16:09 , sob o número WSRV15700008769 Para conferir o original, acesse o site <https://esaj.tjsp.jus.br/pastadigital/pg/abrirConferenciaDocumento.do>, informe o processo 1000153-96.2015.8.26.0549 e código A074C5



LAUDO DE AVALIAÇÃO

DE PROPRIEDADE DA
**WALDECIR DA COSTA
TRANSPORTES LTDA**

Rua Amazonas nº 305, Jardim Morumbi
Santa Rosa de Viterbo – São Paulo

Elaborado por:

MARCCÉLO HENRIQUE
Engenheiro Civil – CREA nº 0685046690

ADRIANO GUERRA
Engenheiro Eletricista – CREA nº 5063010507

MARCELO HENRIQUE, engenheiro civil, CREA nº 068.5046690 e ADRIANO GUERRA, engenheiro eletricista, CREA nº 5063010507; com escritório na Rua Afonso Taranto nº 210 – pavimento superior – sala 4A – Nova Ribeirânia, Fone: (16) 3101-1711, em Ribeirão Preto – SP, atuando a mais de vinte anos na comarca de Ribeirão Preto e região, atendendo solicitação da Transvalco Transportes Ltda ME., elaboraram o presente

LAUDO DE AVALIAÇÃO

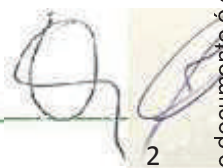

ÍNDICE

Laudo de Avaliação de Imobilizado	04
01 – Objetivo	05
01.01 – Bens integrantes do Imobilizado	05
02 – Critérios de Ajuste e Considerações.	05
03 – Conceituação	06
04 – Considerações Preliminares	06
05 – Descrição dos Bens do Imobilizado	06
05.01 – Descrição dos Bens	06
06 – Avaliação	07
06.01 – Cálculo dos Valores	07
06.02 – Valor Total do Imobilizado	19
07 – Conclusão	19
08 – Termo de Encerramento	19
Anexos	20
Anexo 01 – Valorização dos Veículos de acordo com tabela FIPE	21
Anexo 02 – Levantamento Fotográfico.	31



Este documento é cópia do original, assinado digitalmente por RICARDO CESAR DOSSO e Tribunal de Justiça Sao Paulo, protocolado em 15/12/2015 às 16:09 , sob o número WSRV15700008769
Para conferir o original, acesse o site <https://esaj.tjsp.jus.br/pastadigital/pg/abrirConferenciaDocumento.do>, informe o processo 1000153-96.2015.8.26.0549 e código A074C8

LAUDO DE AVALIAÇÃO

Móveis e Utensílios:

Relação de bens imobilizados com valor de mercado

Máquinas e Equipamentos:

Relação de bens imobilizados com valor de mercado

Equipamentos de Informática:

Relação de bens imobilizados com valor de mercado

Veículos:

Relação de bens imobilizados com valor de mercado

Máquinas Pesadas:

Relação de bens imobilizados com valor de mercado

Solicitante:

WALDECIR DA COSTA TRANSPORTES LTDA.

Proprietário:

WALDECIR DA COSTA TRANSPORTES LTDA.

Data: 15 de dezembro de 2015.

01 – OBJETIVO

O objeto do presente trabalho é a determinação do justo, real e atual valor de todos os bens físicos, a saber: móveis e utensílios, máquinas e equipamentos, equipamentos de informática, veículos e máquinas pesadas de propriedade da Waldecir da Costa Transportes Ltda., bem como de todos conforme relação abaixo:

01.01 – Bens integrantes do Imobilizado:

Nas visitas realizadas às dependências das unidades da Waldecir da Costa Transportes Ltda., foram verificados todos os bens pertencentes à empresa, de acordo com relação que veremos mais a frente.

- Móveis e Utensílios;
- Máquinas e Equipamentos;
- Equipamentos de Informática;
- Veículos:
 - Automóveis
 - Utilitários
 - Ônibus
 - Caminhões
 - Semirreboques
- Máquinas Pesadas.

02 – CRITÉRIOS DE AJUTE E CONSIDERAÇÕES

No processo de ajuste para a determinação do valor de mercado foram obedecidos os ditames do IBAPE – Instituto Brasileiro de Avaliações e Perícias de Engenharia e da ABNT – Associação Brasileira de Normas Técnicas, sem, contudo, deixar de considerar as peculiaridades regionais e a finalidade a que o trabalho se destina.

No ajuste de valor das máquinas e equipamentos adotamos o método de custos (comparativo direto e quantificação) com pesquisa de valores junto aos fabricantes e revendedores dos bens em estado de novo, complementando o estudo com a aplicação de percentuais corretivos em função da idade aparente dos bens em análise, estado de conservação, qualidade da manutenção empregada e vida útil remanescente, elementos disponíveis na literatura técnica sobre o assunto. Quanto aos normativos específicos da ciência do ajuste a valor presente, obrigamo-nos a seguir os preceitos da NBR 14653, que regulamenta os procedimentos relativos a máquinas, equipamentos, instalações e bens industriais em geral, sendo obrigatória a sua aplicação em todas as manifestações escritas em trabalhos que caracterizam valorização de complexos industriais.

Cabe esclarecer que de conformidade com as normas e por força de lei, esta atividade é da exclusiva responsabilidade e competência de profissionais e empresas legalmente habilitadas pelo Conselho Regional de Engenharia e Agronomia, sendo, portanto, legalmente vedado a outros profissionais atuarem nesta área.

É também importante afirmar que neste trabalho assume-se que as informações obtidas de terceiros foram dadas de boa fé e são confiáveis, que são legais a título de propriedade e que as dimensões constantes na documentação apresentada são exatas ou apresentam aproximações em graus admissíveis de modo a não interferir de forma decisiva na definição dos valores atribuídos.

03 – CONCEITUAÇÃO

Ajustar a valor presente é uma operação técnica que requer conhecimento teórico e vivência profissional. Como esta atividade nada mais é que a medição de uma magnitude econômica deverá necessariamente ser embasada por uma metodologia tal que, mesmo de forma subjetiva, indique um caminho lógico e mantenha um comportamento racional que se reflita na maior aproximação possível do valor de mercado, mesmo que consideremos os eventuais erros que a falibilidade humana admite cometer dentro. De uma razoável faixa de tolerância.

Sendo assim o que se espera é que em caso de bens similares transacionados numa mesma época e num sistema de livre concorrência, por certo a cada transação corresponderá um valor específico.

Entretanto, se as negociações obedecem a uma metodologia objetiva, certamente as diversas transações apresentarão valores próximos.

O valor atribuído pode ser definido como o preço que o bem avaliando poderia alcançar quando colocado à venda, em prazo razoável, com o vendedor desejando, embora não estando obrigado a vendê-lo, e o comprador adquirindo-o com total conhecimento dos usos e finalidades para os quais o bem poderá ser destinado, sem, contudo, estar obrigado a realizar a compra. Em suma, valor de mercado é o resultado de uma negociação à vista, e definido pelo IBAPE – Instituto Brasileiro de Perícia de Engenharia, como:

“O valor pelo qual se realiza uma compra e venda entre partes desejosas, mas não obrigadas à transação, ambas perfeitamente conhecedoras do bem e do mercado e admitindo prazo razoável para que se encontrem”.

04 – CONSIDERAÇÕES PRELIMINARES

- O signatário informa que foi realizada uma vistoria na Waldecir da Costa Transportes Ltda. nos meses de novembro e dezembro de 2015, ocasião em que foi realizado o levantamento fotográfico apresentado no Anexo 02 deste laudo;
- Salientamos que os Semirreboques de placas AAB-2074, BYC-4419 e CPN-6065 não foram localizados através do levantamento fotográfico in loco, mas as suas condições foram fornecidas pelo cliente, assume-se que as informações fornecidas foram dadas de boa fé e são confiáveis;
- Esta Avaliação está definida pela ABNT NBR 14653, como avaliação de rigor normal.
- O presente relatório obedece criteriosamente os princípios fundamentais descritos a seguir:
 - O AVALIADOR não tem inclinação pessoal em relação à matéria envolvida neste relatório e tampouco dela auferem qualquer vantagem.
 - Os honorários profissionais dos AVALIADORES não estão, de forma alguma, sujeitos as conclusões deste relatório.
 - O relatório foi elaborado pelos AVALIADORES e ninguém mais, a não ser pelos próprios Profissionais envolvidos no trabalho, prepararam as análises e respectivas conclusões.
 - No presente relatório assumem-se como corretas as informações obtidas de terceiros, pessoas físicas entidades ou empresas, sendo que as fontes das mesmas estão contidas no referido relatório.
 - As análises, opiniões e conclusões expressas no presente relatório são baseadas em dados, diligências, pesquisas e levantamentos efetuados no transcorrer do trabalho.
 - O AVALIADOR assume total responsabilidade sobre a matéria de Engenharia de Avaliações e Perícias de Engenharia, incluídas as implícitas, para o exercício de suas funções, precipuamente estabelecidas em leis, códigos ou regulamentos próprios.
 - Para efeito de apuração do valor de mercado dos bens, consideraram-se os mesmos livres de ônus/gravames de qualquer natureza.

05 – DESCRIÇÃO DOS BENS DO IMOBILIZADO

05.01 – DESCRIÇÃO DOS BENS

05.01.01 – Móveis e Utensílios

Os móveis e utensílios encontram-se em bom estados de conservação, aptos ao seu uso.

05.01.02 – Máquinas e Equipamentos

As máquinas e equipamentos encontram-se em bom estado de conservação, onde são feitas as manutenções corretivas e preventivas, se encontram aptas para sua utilização.

05.01.03 – Equipamentos de Informática

Os equipamentos de informática estão em perfeitas condições de uso, as manutenções preventivas e corretivas estão sendo feitas, assim deixando-os aptos para o funcionamento.

05.01.04 – Veículos

05.01.04.01 – Veículos leves (Automóveis e Utilitários)

Os vários veículos leves da empresa se encontram em bom estado de conservação, os mesmos passam por manutenções corretivas e preventivas com frequência.

05.01.04.02 – Ônibus

Os ônibus da empresa se encontram em bom estado de conservação, estão trabalhando normalmente, e sendo feitas suas manutenções corretivas e preventivas periodicamente.

05.01.04.03 – Caminhões e Semirreboques

Os caminhões e semirreboques da empresa se encontram em diversos estado de conservação, alguns com poucos ou grandes reparos para poderem tornar-se operacionais novamente, os que estão em bom estado de conservação passam por manutenções corretivas e preventivas com frequência.

05.01.05 – Máquinas Pesadas

A grande maioria das máquinas pesadas está em condições de uso, as manutenções preventivas e corretivas estão sendo feitas, assim deixando-os aptos para o funcionamento.

06 – AVALIAÇÃO

06.01 – Cálculo dos valores

Abaixo seguem as relações dos Bens por grupos já com valor final, ou seja, já depreciado ou de mercado, e também seguimos os critérios já definidos anteriormente.

06.01.01 – Móveis e Utensílios

Item	Descrição	Quant	Valor	
			Unitário	TOTAL
1	Telefone Intelbras TS 40	2	70,00	140,00
2	Telefone Intelbras Pleno	3	20,00	60,00
3	Telefone Siemens Euroset 3005	2	20,00	40,00
4	Telefone Siemens Gigaset DA100	7	25,00	175,00
5	Telefone Siemens Gigaset AC700	2	40,00	80,00
6	Telefone Siemens Euroset 805 S	3	15,00	45,00
7	Telefone Maxtel	1	15,00	15,00
8	Telefone sem fio Motorola Dect 6.0	1	100,00	100,00
9	Telefone Gigaset AC620	1	25,00	25,00
10	Balcão de madeira - Recepção	1	450,00	450,00
11	Mesa de madeira (cozinha)	1	80,00	80,00
12	Mesa formato em "L" com 2 gavetas, padrão cerejeira	4	200,00	800,00
13	Mesa formato em "L" com 2 gavetas, padrão azul	6	200,00	1.200,00
14	Mesa formato em "L" com 2 gavetas, padrão gelo	3	200,00	600,00
15	Mesa com 6 gavetas, padrão azul	1	150,00	150,00
16	Mesa com 3 gavetas, padrão ovo	1	110,00	110,00
17	Mesa com 3 gavetas, padrão cerejeira	1	110,00	110,00
18	Mesa com 2 gavetas, padrão cerejeira	3	90,00	270,00
19	Mesa com 2 gavetas, padrão azul	9	90,00	810,00
20	Mesa sem gavetas, padrão cerejeira	1	60,00	60,00

Item	Descrição	Quant	Valor	
			Unitário	TOTAL
21	Mesa sem gavetas, padrão azul	2	60,00	120,00
22	Mesa sem gavetas, padrão tabaco	1	60,00	60,00
23	Mesa sem gavetas, padrão gelo	1	60,00	60,00
24	Mesa sem gavetas, padrão cerejeira	1	60,00	60,00
25	Mesa para impressora	2	60,00	120,00
26	Mesa para impressora, padrão azul	1	60,00	60,00
27	Mesa de reunião	1	300,00	300,00
28	Mesa de reunião, fórmica azul	1	180,00	180,00
29	Mesa pequena com pés de ferro e tampo de granito (café)	1	150,00	150,00
30	Mesa de ferro	1	70,00	70,00
31	Mesa de madeira antiga com 7 gavetas	1	70,00	70,00
32	Purificador de água Soft Plus Everest	1	300,00	300,00
33	Armário alto de madeira formicado, 1 porta, 2 gavetas pasta suspensa	1	150,00	150,00
34	Armário de madeira fórmicado, 3 portas, sob a pia	1	150,00	150,00
35	Armário Pequeno de madeira com 2 portas, padrão cerejeira	1	80,00	80,00
36	Armário Pequeno de madeira com 2 portas, padrão azul	4	80,00	320,00
37	Armário Pequeno de madeira com 2 portas, padrão gelo	1	80,00	80,00
38	Armário Grande de madeira com 2 portas, padrão cerejeira	2	200,00	400,00
39	Armário Grande de madeira com 2 portas, padrão azul	3	200,00	600,00
40	Armário Grande de madeira com 2 portas, padrão gelo	1	200,00	200,00
41	Armário Pequeno de madeira com 2 gavetas, padrão cerejeira	1	70,00	70,00
42	Armário Pequeno de madeira com 2 gavetas, padrão gelo	1	70,00	70,00
43	Armário Pequeno de madeira com 2 gavetas, padrão azul	1	70,00	70,00
44	Armário Pequeno de madeira com 3 gavetas, padrão azul	1	75,00	75,00
45	Armário Pequeno de madeira com duas 2 gavetas grandes, padrão tabaco	2	120,00	240,00
46	Armário de madeira para arquivo de pastas suspensas com 4 gavetas	1	250,00	250,00
47	Armário Grande de madeira com 2 portas e 2 prateleiras, padrão cerejeira	1	200,00	200,00
48	Estante de madeira com 1 gaveta	2	30,00	60,00
49	Armário de aço para arquivo de pastas suspensas com 4 gavetas	12	150,00	1.800,00
50	Armário de aço vestiário com 12 portas	2	250,00	500,00
51	Armário baixo de aço com 2 prateleiras	1	40,00	40,00
52	Cadeira fixa de madeira	5	25,00	125,00
53	Cadeira de ferro dobrar (tipo bar)	6	5,00	30,00
54	Cadeira aveludada vermelha, encosto baixo, com braço e rodízio	5	60,00	300,00
55	Cadeira aveludada preta, encosto baixo, com braço e rodízio	3	60,00	180,00
56	Cadeira aveludada azul, encosto baixo, com braço e rodízio	11	60,00	660,00
57	Cadeira aveludada cinza, encosto baixo, com braço e rodízio	3	60,00	180,00
58	Cadeira aveludada azul, encosto baixo, sem braço e rodízio	3	45,00	135,00
59	Cadeira aveludada vermelha, encosto baixo, com braço e fixa	9	50,00	450,00
60	Cadeira aveludada vinho, Diretor, com braço e rodízio	1	120,00	120,00
61	Cadeira aveludada vinho, encosto alto, com braço e rodízio	1	70,00	70,00
62	Cadeira aveludada azul, encosto alto, com braço e rodízio	2	70,00	140,00
63	Cadeira aveludada azul claro, encosto alto, com braço e rodízio	3	70,00	210,00
64	Cadeira aveludada azul, encosto alto, com braço e fixa	5	55,00	275,00
65	Cadeira aveludada vinho, encosto alto, com braço e fixa	1	55,00	55,00
66	Cadeira aveludada azul, encosto baixo, sem braço e sem rodízio	1	30,00	30,00
67	Cadeira plástica cinza com estrutura de ferro	2	25,00	50,00
68	Bancos plásticos	2	5,00	10,00
69	Cadeira Plástica	1	15,00	15,00
70	Sofá dois lugares	2	150,00	300,00
71	Suporte CPU	10	19,80	198,00

Item	Descrição	Quant	Valor	
			Unitário	TOTAL
72	Máquina de escrever IBM 6783	1	335,00	335,00
73	Cofre de Aço	2	250,00	500,00
74	Guilhotina Menno GPM-297	1	50,00	50,00
75	Calculadora elétrica tipo mesa	7	60,00	420,00
76	Apoio para pés	2	35,00	70,00
77	Ar condicionado Janela Springer Carrier 7.500 BTUs	1	300,00	300,00
78	Ar condicionado Janela Springer Carrier 10.000 BTUs	3	350,00	1.050,00
79	Ar condicionado Janela Springer Carrier 12.000 BTUs	1	400,00	400,00
80	Ar condicionado Janela Springer Carrier 20.000 BTUs	1	500,00	500,00
81	Ar condicionado Split Springer Carrier 7.500 BTUs	1	500,00	500,00
82	Ar condicionado Split Springer Carrier 12.000 BTUs	1	800,00	800,00
83	Ar condicionado Split Springer Carrier 21.000 BTUs	1	1.000,00	1.000,00
84	Ar condicionado Split Springer Carrier 30.000 BTUs	2	1.400,00	2.800,00
85	Quadro branco (grande)	5	70,00	350,00
86	Quadro branco (2xgrande)	1	120,00	120,00
87	Ventilador de teto	1	30,00	30,00
88	Fogão 4 bocas	1	150,00	150,00
89	Forno Microondas	1	120,00	120,00
90	Geladeira Eletrolux	1	350,00	350,00
91	Geladeira	1	250,00	250,00
92	Frigobar Brastemp	1	750,00	750,00
93	Relógio Ponto Eletrônico Control Id Rep Idx Bio	1	822,50	822,50
94	Fragmentadora de papel Secreta modelo 525SB	1	150,00	150,00
95	Prateleiras de ferro para almoxarifado de peças, 1 módulo de largura com 4 prateleiras	3	200,00	600,00
96	Prateleiras de ferro para almoxarifado de peças, 1 módulo de largura com 2 prateleiras	1	100,00	100,00
97	Prateleiras de ferro para almoxarifado de peças, 3 módulos de largura com 5 prateleiras	1	350,00	350,00
98	Prateleiras de ferro para almoxarifado de peças, 2 módulos de largura com 3 prateleiras	2	80,00	160,00
99	Prateleiras largas para Almoxarifado de peças	5	100,00	500,00
100	Estante de aço para 60 gavetas de peças	1	100,00	100,00
101	Estante de aço menor para vários tamanhos de gavetas de peças	1	90,00	90,00
TOTAL GERAL				29.475,50

06.01.02 – Máquinas e Equipamentos

Item	Descrição	Quant	Valor	
			Unitário	TOTAL
1	Reboque para Eucalipto	1	2.500,00	2.500,00
2	Tanque metálico para Diesel, com contenção metálica	1	13.000,00	13.000,00
3	Tanque metálico para Diesel, com contenção alvenaria	1	13.000,00	13.000,00
4	Tanque fibra para Diesel	1	5.000,00	5.000,00
5	Bomba de abastecimento de Combustível, marca Stratema, modelo Phoenix	2	2.500,00	5.000,00
6	Bomba de abastecimento de Combustível	1	1.000,00	1.000,00
7	Container Ibc 1000 Litros	11	180,00	1.980,00
8	Bomba D'Água	2	300,00	600,00
9	Transpallet	1	500,00	500,00
10	Morsa nº 5	1	76,80	76,80
11	Morsa nº 8	6	89,60	537,60
12	Máquina de solda Bambozzi modelo Piccola 405 DC	3	2.500,00	7.500,00
13	Máquina de solda Bambozzi modelo TRR 2600	2	1.500,00	3.000,00
14	Máquina de solda Merkle Balmer BR425 Profissional	3	2.000,00	6.000,00

Item	Descrição	Quant	Valor	
			Unitário	TOTAL
15	Máquina de solda IMAB Origo Arc 406	2	2.000,00	4.000,00
16	Esmeril	3	350,00	1.050,00
17	Esmeril de coluna	2	600,00	1.200,00
18	Serra Policorte	3	700,00	2.100,00
19	Conjunto de solda e corte PPU-GAS 201S White Martins	1	1.700,00	1.700,00
20	Cilindros de gases (grande)	15	850,00	12.750,00
21	Cilindros de gases (pequeno)	1	450,00	450,00
22	Cilindro de gás P45	3	350,00	1.050,00
23	Botijão de gás P13	2	90,00	180,00
24	Carrinho para gases	3	110,00	330,00
25	Guincho girafa hidráulico 2 toneladas	3	1.000,00	3.000,00
26	Carrinho de carga	2	100,00	200,00
27	Macaco hidráulico tipo garrafa	11	100,00	1.100,00
28	Compressor de Ar Pressure ATG2 AT 5,2/50L	1	1.200,00	1.200,00
29	Compressor de Ar Motomil CMV 15/130 - 5,5HP	1	1.750,00	1.750,00
30	Compressor de Ar 10/110L RED 2HP Chiaperini	1	1.500,00	1.500,00
31	Compressor de Ar CJ 40 AP3V 425L Chiaperini	1	2.500,00	2.500,00
32	Compressor de Ar de um estágio	1	300,00	300,00
33	Cilindro para Compressor de Ar	1	300,00	300,00
34	Furadeira de bancada Schulz	1	600,00	600,00
35	Furadeira de bancada profissional Motomil mod FB-160	1	600,00	600,00
36	Carroceria Baú de Alumínio - Almojarifado	1	7.000,00	7.000,00
37	Torno Bruno modelo FAFB 1200	1	8.000,00	8.000,00
38	Prensa hidráulica 2 ton	1	230,00	230,00
39	Prensa hidráulica 15 ton	1	800,00	800,00
40	Carrinho de apoio oficina com rodízio	1	105,00	105,00
41	Chave de Impacto 1" Pneumático	1	750,00	750,00
42	Bomba de graxa engraxadeira manual	4	100,00	400,00
43	Bomba de graxa engraxadeira Pneumatica	2	260,00	520,00
44	Carrinho para caixa de ferramentas	2	60,00	120,00
45	Esmerilhadeira	1	160,00	160,00
46	Rebitadeira de bancada pneumático	1	1.250,00	1.250,00
47	Calibrador para pneu eletrônico	1	300,00	300,00
48	Macaco Jacaré	1	350,00	350,00
49	Carrinho 4 rodas assoalho de madeira, aberto	1	165,00	165,00
50	Máquina para troca de óleo	1	3.000,00	3.000,00
51	Esticador Hidráulico	1	300,00	300,00
52	Garra Florestal para Escavadeira Hidráulica	1	20.500,00	20.500,00
53	Conha para bagaço de cana para Pá Carregadeira	9	18.000,00	162.000,00
54	Garra para madeira para Pá Carregadeira	1	11.000,00	11.000,00
55	Máquina para lavagem alta pressão	1	640,00	640,00
56	Desparafusadeira e Aparafusadeira sem Torquímetro com Torque 80kgf/m 220V	1	1.620,00	1.620,00
TOTAL GERAL				316.764,40

06.01.03 – Equipamentos de Informática

Item	Descrição	Quant	Valor	
			Unitário	TOTAL
1	Desktop Intel Core i3-2100 com monitor 17"	2	500,00	1.000,00
2	Desktop Intel Core i3-2120 com monitor 14"	1	450,00	450,00
3	Desktop Intel Core i3-3240 com monitor 17"	1	500,00	500,00

Item	Descrição	Quant	Valor	
			Unitário	TOTAL
4	Desktop Intel Core i3 com monitor 14"	2	450,00	900,00
5	Desktop Intel Pentium 4 com monitor 17"	2	500,00	1.000,00
6	Desktop Intel Pentium Dual com monitor 14"	2	450,00	900,00
7	Desktop Genuine Intel com monitor 14"	1	450,00	450,00
8	Desktop Intel Core 2 Duo com monitor 14"	2	450,00	900,00
9	Desktop Intel Celeron com monitor 14"	1	450,00	450,00
10	Desktop Intel Celeron com monitor 15"	1	450,00	450,00
11	Servidor DELL Intel Xeon CPU E5-2609 v2 @ 2.50GHz 2.50 GHz, Memoria RAM 16 GB, HD 600, Sistema Operacional Windows Server 2012 R2 Standard	1	2.990,00	2.990,00
12	Servidor DELL Quad-Core AMD Opteron Processador 2350 2.00GHz, Memoria RAM 4 GB, HD 300, Sistema Operacional Windows Server R2 Standard	1	2.990,00	2.990,00
13	Servidor IBM Intel Xenon CPU E5645 @ 2.40GHz 2.39GHz, Memoria RAM 24 GB, HD 840, Sistema Operacional Windows Server 2008 R2 Enterprise	1	1.600,00	1.600,00
14	Servidor IBM Intel Xenon CPU E5645 @ 2.40GHz 2.39GHz, Memoria RAM 24 GB, HD 840, Sistema Operacional Windows Server 2008 R2 Enterprise	1	1.600,00	1.600,00
15	DVR Alartec HD 500, com monitor 21", 16 canais	1	875,00	875,00
16	Notebook LG Intel Core i3-2330 tela 14"	1	500,00	500,00
17	Notebook LG Intel Core i5-3210m tela 14"	1	600,00	600,00
18	Notebook QBEX Intel Core i7 tela 14"	2	650,00	1.300,00
19	Notebook DELL Intel Core i3 tela 14"	3	500,00	1.500,00
20	Notebook DELL Intel Core i5 tela 14"	1	600,00	600,00
21	Notebook DELL Intel Core i5 tela 15"	1	600,00	600,00
22	Notebook SIM Intel Core i3 tela 14"	1	500,00	500,00
23	Notebook Itautec Intel Core i3-2310 tela 14"	2	500,00	1.000,00
24	Notebook Itautec Intel Core i3-2350M tela 14"	1	500,00	500,00
25	Notebook Itautec Intel Pentium tela 14"	1	500,00	500,00
26	Notebook (PIERP - Oficina)	1	500,00	500,00
27	Notebook Dell (PIERP - Diretor)	1	600,00	600,00
28	Monitor LCD 14" LG	1	100,00	100,00
29	Monitor LCD 19"	1	180,00	180,00
30	Monitor Dell tubo 15"	1	10,00	10,00
31	Nobreak APC Black-UPS 400	12	79,20	950,40
32	Nobreak APC Black-UPS ES 400	3	60,00	180,00
33	Nobreak APC Black-UPS ES 600	3	65,00	195,00
34	Nobreak APC Smart-UPS 3000 XL (+ Batery Pack)	1	2.000,00	2.000,00
35	Estabilizador	1	10,00	10,00
36	Hub / Roteador TP Link Modelo TL SF T 1008 8 Portas	1	15,00	15,00
37	Hub Dlink Modelo Des 100 A 8 Portas	4	15,00	60,00
38	Roteador Multilaser	2	15,60	31,19
39	Adaptador Wirelles TP-Link High-Gain 150Mbps TL-WN722N	1	31,96	31,96
40	10/100 Fast Ethernet Switch DES-1008A	1	15,60	15,60
41	AIR OS Nano Station loco M2	1	105,60	105,60
42	Chaveador KVM Switch 4 Portas	1	13,96	13,96
43	Impressora Epson FX 2190	1	160,00	160,00
44	Impressora HP Photosmart C4680	2	119,50	239,00
45	Impressora HP LaserJet M1132 MFP	1	500,00	500,00
46	Switch HP V1905 - 24 Portas	1	183,16	183,16
47	Patch Panel Furukawa Cat 5e 24 Portas	1	35,00	35,00
48	Leitor de Código de Barras Bematech	5	75,60	378,00
TOTAL GERAL				31.148,87

06.01.04 – Veículos
06.01.04.01 – Automóveis

Nº de Frota	Marca / Modelo	Ano	Modelo	Placa	Valor Tabela FIPE (F) Mercado (M)	Depreciação (Estado do veículos)		Valor Total
						%	Valor	
	VW - VOLKSWAGEN - Gol (novo) 1.0 Mi Total Flex 8V 4p	2009	2010	DKO-7178	F 19.285,00	13%	2.507,05	16.777,95
	GM CHEVROLET - Celta LT 1.0 MPFI 8V FlexP. 5p	2013	2014	FMQ-7596	F 23.713,00	10%	2.371,30	21.341,70
	VW - VOLKSWAGEN - Gol (novo) 1.0 Mi Total Flex 8V 4p	2008	2008	DKO-7616	F 16.821,00	10%	1.682,10	15.138,90
	GM CHEVROLET - Cobalt LS 1.4 8V FlexPower 4p	2014	2014	FQY-4647	F 36.057,00	10%	3.605,70	32.451,30
	GM CHEVROLET - Vectra Elegan. 2.0 MPFI 8V FlexPower Mec	2011	2011	DKO-7229	F 34.442,00	10%	3.444,20	30.997,80
	VW - VOLKSWAGEN - Gol Special	1998	1999	COP-2677	F 7.683,00	10%	768,30	6.914,70
	VW - VOLKSWAGEN - Gol 1.6 City	2013	2013	ENY-9895	F 32.255,00	10%	3.225,50	29.029,50
	VW - VOLKSWAGEN - Gol (novo) 1.0 Mi Total Flex 8V 4p	2011	2012	EYF-9336	F 21.642,00	10%	2.164,20	19.477,80
	GM CHEVROLET - Cobalt LS 1.4 8V FlexPower 4p	2014	2015	FTD-6837	F 36.057,00	10%	3.605,70	32.451,30
	FIAT - Uno Mille SX 2p e 4p	1996	1997	CGB-3714	F 7.226,00	10%	722,60	6.503,40
	VW - VOLKSWAGEN - Gol (novo) 1.0 Mi Total Flex 8V 4p	2009	2010	DKO-7214	F 19.285,00	10%	1.928,50	17.356,50
	GM CHEVROLET - Vectra Elegan. 2.0 MPFI 8V FlexPower Mec	2011	2011	DKO-7589	F 34.442,00	10%	3.444,20	30.997,80
TOTAL GERAL								259.438,65

06.01.04.02 – Utilitários

Nº de Frota	Marca / Modelo	Ano	Modelo	Placa	Valor Tabela FIPE (F) Mercado (M)	Depreciação (Estado do veículos)		Valor Total
						%	Valor	
	FORD - F-250 XLT 3.9 4x2 Diesel TB	2000	2001	CVJ-2160	F 44.396,00	50%	22.198,00	22.198,00
	GM CHEVROLET - Corsa Pick-Up STD	1999	1999	CZH-0464	F 11.932,00	15%	1.789,80	10.142,20
	HYUNDAI Santa Fé /GLS 3.3 V6 4X4 Tiptronic	2013	2014	ENY-9883	F 116.179,00	10%	11.617,90	104.561,10
	TOYOTA - Hilux CD SRV D4-D 4x4 3.0 TDI Diesel Aut	2009	2009	DKO-7898	F 84.731,00	10%	8.473,10	76.257,90
	FIAT - Strada Working 1.4 mpi Fire Flex 8V CD	2014	2015	FRT-4656	F 41.042,00	10%	4.104,20	36.937,80
	TOYOTA - Hilux CD SRV D4-D 4x4 3.0 TDI Diesel Aut	2012	2012	GKJ-5252	F 109.653,00	10%	10.965,30	98.687,70
	TOYOTA - Hilux CD SRV D4-D 4x4 3.0 TDI Diesel Aut	2011	2011	ENY-9800	F 97.611,00	10%	9.761,10	87.849,90
	GM CHEVROLET - Montana Sport 1.8 MPFI FlexPower 8V	2007	2007	DKO-7900	F 22.611,00	15%	3.391,65	19.219,35
	FIAT - Strada Working 1.4 mpi Fire Flex 8V CD	2014	2015	FVK-6556	F 41.042,00	10%	4.104,20	36.937,80
	FIAT - Fiorino Pick-Up LX (todas)	1992	1992	BIG-7854	F 7.183,00	15%	1.077,45	6.105,55
	FIAT - Strada 1.4 mpi Fire Flex 8V CS	2010	2010	DKO-7347	F 21.615,00	10%	2.161,50	19.453,50
TOTAL GERAL								518.350,80

06.01.04.03 – Ônibus

Nº de Frota	Marca / Modelo	Ano	Modelo	Placa	Valor Tabela FIPE (F) Mercado (M)	Depreciação (Estado do veículos)		Valor Total
						%	Valor	
	Mercedes Benz - OF 1620	1997	1997	BWQ-5082	F 28.700,00	10%	2.870,00	25.830,00
	Mercedes Benz - OF 1315	1988	1988	BWZ-7226	F 19.300,00	10%	1.930,00	17.370,00
	Mercedes Benz - OF 1620	1995	1995	BXJ-1114	F 20.000,00	10%	2.000,00	18.000,00
TOTAL GERAL								61.200,00

06.01.04.04 – Caminhões

Nº de Frota	Marca / Modelo	Ano	Modelo	Placa	Valor Tabela FIPE (F) Mercado (M)	Molizar (Mo)	Depreciação (Estado do veículos)		Valor Total
							%	Valor	
	IVECO - Stralis HD 570-S42T 3-Eixos 2p	2006	2006	NFY-9640	F 144.556,00	20%	28.911,20	115.644,80	

Nº de Frota	Marca / Modelo	Ano	Modelo	Placa	Valor		Depreciação (Estado do veículos)		Valor Total	
					Tabela FIPE (F)	Mercado (M)	Molcar (Mo)	%		Valor
	VOLVO - FH-400 6x4T 2p	2008	2008	DBL-3001	F 211.666,00			20%	42.333,20	169.332,80
	VOLVO - FH-400 6x4T 2p	2010	2010	DBL-3089	F 251.335,00			20%	50.267,00	201.068,00
	IVECO - Daily 55C16 C5 Carroceria de madeira	2010	2010	DBL-3056	F 61.125,00			20%	12.225,00	48.900,00
					M 6.100,00			20%	1.220,00	4.880,00
	VOLVO - NH-12 380 4X2T	2001	2001	DAH-0066	F 104.788,00			20%	20.957,60	83.830,40
	VOLVO - FH-540 6x4T 2p	2014	2014	FRV-7199	F 351.301,00			20%	70.260,20	281.040,80
	VOLVO - FH 440 6x4T	2010	2010	DBL-3048	F 252.120,00			20%	50.424,00	201.696,00
	IVECOFIAT - E 450E37T	2003	2004	BTB-9188	F 92.565,00			30%	27.769,50	64.795,50
	IVECOFIAT - E 450E37T	2003	2004	DBC-9627	F 92.565,00			40%	37.026,00	55.539,00
	VOLVO - NH-12 380 4X2T	2000	2000	BTB-9131	F 105.402,00			20%	21.080,40	84.321,60
	VOLVO - NH-12 380 4X2T	2002	2002	BTB-9147	F 112.312,00			20%	22.462,40	89.849,60
	VOLVO - NH-12 420 6X4T	2002	2002	BTB-9150	F 167.851,00			20%	33.570,20	134.280,80
	VOLVO - NH-12 420 6X4T	2003	2003	BTB-9160	F 175.764,00			20%	35.152,80	140.611,20
	VOLVO - NH-12 420 6X4T	2003	2003	BTB-9161	F 175.764,00			20%	35.152,80	140.611,20
	IVECOFIAT - E 450E37T	2003	2003	BTB-9179	F 92.565,00			20%	18.513,00	74.052,00
	VOLVO - NH-12 420 6X4T	2005	2005	BUD-2938	F 194.607,00			20%	38.921,40	155.685,60
	VOLVO - FH-400 6x4T 2p	2008	2008	DBL-3002	F 211.666,00			20%	42.333,20	169.332,80
	VOLVO - FH-400 6x2T 2p	2006	2007	DBL-3030	F 154.375,00			20%	30.875,00	123.500,00
	VOLVO - FH-480 6x4T 2p	2011	2011	DBL-3046	F 284.220,00			20%	56.844,00	227.376,00
	VOLVO - FH-400 6x4T 2p	2008	2008	DBL-3070	F 211.666,00			20%	42.333,20	169.332,80
	VOLVO - FH-440 6x4T 2p	2010	2010	DBL-3083	F 252.120,00			20%	50.424,00	201.696,00
	VOLVO - FH-480 6x4T 2p	2011	2011	DBL-3092	F 284.220,00			20%	56.844,00	227.376,00
	VOLVO - FH-480 6x4T 2p	2011	2011	DBL-3096	F 284.220,00			20%	56.844,00	227.376,00
	IVECO Vertis 130V18 4x2 2p Carroceria Baú Alumínio - Oficina	2011	2011	EJV-3497	F 76.727,00			20%	15.345,40	61.381,60
					M 30.000,00			20%	6.000,00	24.000,00
	VOLVO - FH-500 6x4T 2p	2012	2012	EJW-5315	F 318.324,00			20%	63.664,80	254.659,20
	VOLVO - FH-500 6x4T 2p	2012	2012	EJW-5318	F 318.324,00			20%	63.664,80	254.659,20
	VOLVO - FH-540 6x4T 2p	2014	2014	EJW-5326	F 351.301,00			20%	70.260,20	281.040,80
	VOLVO - FH-540 6x4T 2p	2013	2013	EJW-5388	F 335.620,00			20%	67.124,00	268.496,00
	VOLVO - FH-540 6x4T 2p	2013	2013	EJW-5432	F 335.620,00			20%	67.124,00	268.496,00
	VOLVO - FH-500 6x4T 2p	2013	2013	EJW-5435	F 331.905,00			20%	66.381,00	265.524,00
	VOLVO - FH-500 6x4T 2p	2013	2013	EJW-5436	F 331.905,00			20%	66.381,00	265.524,00
	VOLVO - FH-540 6x4T 2p	2013	2013	EJW-5464	F 335.620,00			20%	67.124,00	268.496,00
	VOLVO - FH-480 6x4T 2p	2008	2008	GZV-8730	F 244.747,00			20%	48.949,40	195.797,60
	Volkswagen VW 15.180 Carroceria Comboio	2004	2005	H86-6467	F 72.010,00			20%	14.402,00	57.608,00
					M 51.879,00			35%	18.157,65	33.721,35
	VOLVO - FH-480 6x4T 2p	2011	2011	DBL-3044	F 284.220,00			20%	56.844,00	227.376,00
	VOLVO - FH-480 6x4T 2p	2011	2011	DBL-3045	F 284.220,00			20%	56.844,00	227.376,00
	VOLVO - FH-480 6x4T 2p	2011	2011	DBL-3047	F 284.220,00			20%	56.844,00	227.376,00
	VOLVO - FH-440 6x4T 2p	2010	2010	DBL-3081	F 252.120,00			20%	50.424,00	201.696,00
	VOLVO - FH-440 6x4T 2p	2010	2010	DBL-3082	F 252.120,00			20%	50.424,00	201.696,00
	VOLVO - FH-480 6x4T 2p	2011	2011	DBL-3093	F 284.220,00			20%	56.844,00	227.376,00
	VOLVO - FH-480 6x4T 2p	2011	2011	DBL-3094	F 284.220,00			20%	56.844,00	227.376,00
	VOLVO - FH-540 6x4T 2p	2014	2014	EJW-5324	F 351.301,00			20%	70.260,20	281.040,80
	VOLVO - FH-540 6x4T 2p	2014	2014	EJW-5325	F 351.301,00			20%	70.260,20	281.040,80
	VOLVO - FH-540 6x4T 2p	2014	2014	EJW-5398	F 351.301,00			20%	70.260,20	281.040,80
	VOLVO - FH-540 6x4T 2p	2013	2013	EJW-5427	F 335.620,00			20%	67.124,00	268.496,00
	VOLVO - FH-540 6x4T 2p	2013	2013	EJW-5437	F 335.620,00			20%	67.124,00	268.496,00
	VOLVO - FH-540 6x4T 2p	2014	2014	FTG-0988	F 351.301,00			20%	70.260,20	281.040,80

Nº de Frota	Marca / Modelo	Ano	Modelo	Placa	Valor Tabela FIPE (F) Mercado (M) Molicar (Mo)	Depreciação (Estado do veículos)		Valor Total
						%	Valor	
	VOLVO - FH-540 6x4T 2p	2014	2014	FTS-3908	F 351.301,00	20%	70.260,20	281.040,80
	MERCEDES-BENZ - Axor 2644 S 6X4	2008	2008	CPN-6098	F 173.005,00	20%	34.601,00	138.404,00
	VOLVO - FH-480 6x4T 2p	2008	2008	DPE-9112	F 244.747,00	20%	48.949,40	195.797,60
	VOLVO - FH-480 6x4T 2p	2008	2008	DPE-9113	F 244.747,00	20%	48.949,40	195.797,60
	VOLVO - FH-480 6x4T 2p	2009	2009	DPE-9134	F 252.725,00	20%	50.545,00	202.180,00
	VOLVO - FH-480 6x4T 2p	2009	2009	DPE-9135	F 252.725,00	20%	50.545,00	202.180,00
	VOLVO - FH-480 6x4T 2p	2009	2009	DPE-9137	F 252.725,00	25%	63.181,25	189.543,75
	VOLVO - FH-480 6x4T 2p	2009	2009	DPE-9136	F 252.725,00	20%	50.545,00	202.180,00
	VOLVO - FH-540 6x4T 2p	2013	2013	EJW-5431	F 335.620,00	20%	67.124,00	268.496,00
	VOLVO - FH-540 6x4T 2p	2013	2013	EJW-5474	F 335.620,00	20%	67.124,00	268.496,00
	VOLVO - FH-480 6x4T 2p	2011	2011	DBL-3043	F 284.220,00	20%	56.844,00	227.376,00
	VOLVO - FH-12 420 6X4T	2002	2002	BTB-9144	F 168.090,00	35%	58.831,50	109.258,50
	VOLVO - FH-480 6x4T 2p	2011	2011	DBL-3095	F 284.220,00	20%	56.844,00	227.376,00
	VOLVO - FH-540 6x4T 2p	2013	2013	EJW-5426	F 335.620,00	20%	67.124,00	268.496,00
	VOLVO - FH-500 6x4T 2p	2013	2013	EJW-5434	F 331.905,00	25%	82.976,25	248.928,75
	VOLVO - FH-480 6x4T 2p	2009	2009	DPE-9133	F 252.725,00	25%	63.181,25	189.543,75
	VOLVO - FH-540 6x4T 2p	2013	2013	EJW-5398	F 335.620,00	20%	67.124,00	268.496,00
	IVECOFIAT - E 450E37T	2003	2004	BTB-9189	F 92.565,00	25%	23.141,25	69.423,75
	VOLVO - FH-400 6x4T 2p	2008	2008	DBL-3005	F 211.666,00	20%	42.333,20	169.332,80
	IVECOFIAT - E 450E37T (veículo com sinistro, perda total, já se encontra em poder da Seguradora Bradesco Seguros)	2004	2004	DBC-9633	F 95.715,00	100%	95.715,00	0,00
	VOLVO - FH-440 6x4T 2p	2010	2010	DBL-3084	F 252.120,00	20%	50.424,00	201.696,00
TOTAL GERAL								13.217.003,15

06.01.04.05 – Semirreboques

Nº de Frota	Marca / Modelo	Ano	Modelo	Placa	Valor Tabela FIPE (F) Mercado (M) Molicar (Mo)	Depreciação (Estado do veículos)		Valor Total
						%	Valor	
	SR - Noma SR2E17T1 CL - Tanque 23.500 litros	2009	2009	DBL-2978	M 49.300,00	15%	7.395,00	41.905,00
	SR - Noma SR2E17T2 CL - Tanque 23.500 litros	2009	2009	DBL-2977	M 49.300,00	15%	7.395,00	41.905,00
	SR - Randon SR CA - Transporte de Bagaço	2001	2002	BSG-6146	M 44.000,00	25%	11.000,00	33.000,00
	SR - Randon SR CA - Transporte de Bagaço	2004	2004	BSG-6176	M 44.000,00	25%	11.000,00	33.000,00
	SR - Guerra AG CS - Transporte de Bagaço	2005	2005	KIS-8665	M 38.000,00	25%	9.500,00	28.500,00
	SR - Randon - Transporte de Bagaço	1993	1994	IHO-5483	M 45.000,00	25%	11.250,00	33.750,00
	SR - Guerra AG GR - Transporte de Bagaço	2004	2004	BTB-9190	M 44.000,00	25%	11.000,00	33.000,00
	R - Guerra AG RGR - Dolly	2002	2002	KEM-7842	M 12.500,00	25%	3.125,00	9.375,00
	SR - Randon SR CA - Transporte de Bagaço	1999	1999	AIH-8834	M 30.000,00	25%	7.500,00	22.500,00
	SR - Randon SR CA - Transporte de Bagaço	1999	1999	AIH-8831	M 30.000,00	25%	7.500,00	22.500,00
	SR - Noma SR2E17T1 CL - Tanque 23.500 litros	2009	2009	DBL-2980	M 49.300,00	15%	7.395,00	41.905,00
	SR - Noma SR2E17T2 CL - Tanque 23.500 litros	2009	2009	DBL-2979	M 49.300,00	15%	7.395,00	41.905,00
	SR - Randon SR CA - Transporte de Bagaço	2001	2002	BSG-6144	M 44.000,00	25%	11.000,00	33.000,00
	SR - Facchini SRF CA - Transporte de Bagaço	2004	2004	ANT-6130	M 40.000,00	25%	10.000,00	30.000,00
	SR - Facchini SRF CA - Transporte de Bagaço	2004	2004	ANT-6140	M 40.000,00	25%	10.000,00	30.000,00
	SR - Guerra AG GR - Transporte de Bagaço	2004	2004	DBL-2956	M 44.000,00	25%	11.000,00	33.000,00
	R - Guerra AG RGR - Dolly	2004	2004	DBL-2955	Mo 13.200,00	25%	3.300,00	9.900,00
	SR - Guerra AG GR - Transporte de Bagaço	2004	2004	DBL-2954	M 44.000,00	25%	11.000,00	33.000,00
	SR - Randon SR CA - Transporte de Bagaço	2003	2003	BTB-9167	M 44.000,00	25%	11.000,00	33.000,00
	SR - Randon SR CA SR	2003	2003	BTB-9176	M 44.000,00	85%	37.400,00	6.600,00

Nº de Frota	Marca / Modelo	Ano	Modelo	Placa	Valor		Depreciação (Estado do veículos)		Valor Total	
					Tabela FIPE (F)	Mercado (M)	Molcar (Mo)	%		Valor
	SR - Noma SR2E18RT2 CG	1999	1999	AIJ-7478	M	30.000,00	70%	21.000,00	9.000,00	
	SR - Randon SR CA - Transporte de Bagaço	2003	2003	BTB-9156	M	44.000,00	25%	11.000,00	33.000,00	
	SR - Randon - Porta Container	1986	1986	BTB-9032	M	33.000,00	25%	8.250,00	24.750,00	
	Container 12,00 m - Escritório				M	6.000,00	15%	900,00	5.100,00	
	SR - Noma SR2E18RT1 CG	1999	1999	AIJ-7459	M	30.000,00	70%	21.000,00	9.000,00	
	SR - Noma SR2E18RT1 CG - Graneleiro	2011	2011	EJW-5302	M	40.000,00	25%	10.000,00	30.000,00	
	R - Guerra AG DL - Dolly	2004	2004	DBL-2952	Mo	13.200,00	25%	3.300,00	9.900,00	
	SR - Randon SR CA - Transporte de Bagaço	2001	2002	BSG-6136	M	44.000,00	25%	11.000,00	33.000,00	
	SR - Noma SR2E17T1 CL - Tanque 23.500 litros	2009	2009	DBL-2983	M	49.300,00	15%	7.395,00	41.905,00	
	SR - Noma SR2E17T2 CL - Tanque 23.500 litros	2009	2009	DBL-2984	M	49.300,00	15%	7.395,00	41.905,00	
	REB - Facchini SRFP - Transporte de Bagaço	1995	1995	BKL-5176	M	28.000,00	25%	7.000,00	21.000,00	
	SR - Noma SR2E17T1 CL - Tanque 23.500 litros	2009	2009	DBL-2981	M	49.300,00	15%	7.395,00	41.905,00	
	SR - Noma SR2E17T2 CL - Tanque 23.500 litros	2009	2009	DBL-2982	M	49.300,00	15%	7.395,00	41.905,00	
	SR - Randon - Transporte de Bagaço	1993	1994	IHO-5484	M	35.000,00	25%	8.750,00	26.250,00	
	SR - Randon SR CA - Transporte de Bagaço	2003	2003	BTB-9166	M	44.000,00	25%	11.000,00	33.000,00	
	SR - Guerra AG GR - Transporte de Bagaço	2002	2003	DAJ-3081	M	44.000,00	25%	11.000,00	33.000,00	
	REB - Krone - Transporte de Bagaço	1980	1980	BTB-9062	M	31.000,00	25%	7.750,00	23.250,00	
	REB - Krone - Transporte de Bagaço	1984	1984	BTB-9061	M	33.000,00	25%	8.250,00	24.750,00	
	SR - Noma SR2E18RT1 CG - Transporte de Bagaço	2000	2001	GXA-6284	M	33.000,00	25%	8.250,00	24.750,00	
	SR - Noma SR2E18RT1 CG - Transporte de Bagaço	2004	2004	HRV-9115	M	35.000,00	25%	8.750,00	26.250,00	
	SR - Guerra AG GR - Transporte de Bagaço	2000	2000	JYJ-3904	M	40.000,00	25%	10.000,00	30.000,00	
	SR - Randon SR CA - Transporte de Bagaço	2003	2003	BTB-9165	M	44.000,00	25%	11.000,00	33.000,00	
	REB - Facchini SRFP - Transporte de Bagaço	1995	1995	BKL-5164	M	28.000,00	25%	7.000,00	21.000,00	
	SR - Randon SR CA - Transporte de Bagaço	2003	2003	BTB-9155	M	44.000,00	25%	11.000,00	33.000,00	
	REB - Randon SR GR TR - Transporte de Bagaço	1989	1989	BTB-9101	M	45.000,00	25%	11.250,00	33.750,00	
	REB - Krone - Transporte de Bagaço	1980	1980	BWE-4560	M	31.000,00	25%	7.750,00	23.250,00	
	SR - Randon - Transporte de Bagaço	1987	1987	CNI-7113	M	35.000,00	35%	12.250,00	22.750,00	
	REB - Randon SR GR TR - Transporte de Bagaço	1993	1993	ADT-7439	M	35.000,00	25%	8.750,00	26.250,00	
	SR - Randon - Transporte de Bagaço	1988	1988	KHL-1118	M	35.000,00	25%	8.750,00	26.250,00	
	REB - Randon SR GR TR - Transporte de Bagaço	1993	1994	IJA-1711	M	35.000,00	25%	8.750,00	26.250,00	
	REB - Krone - Transporte de Bagaço	1988	1988	BXE-9942	M	35.000,00	25%	8.750,00	26.250,00	
	REB - Krone - Transporte de Bagaço	1993	1993	BWE-4599	M	28.000,00	25%	7.000,00	21.000,00	
	REB - Krone - Transporte de Bagaço	1985	1985	BTB-9104	M	33.000,00	25%	8.250,00	24.750,00	
	SR - Guerra AG GR - Transporte de Bagaço	2004	2004	BTB-9198	M	44.000,00	25%	11.000,00	33.000,00	
	REB - Krone - Transporte de Bagaço	1984	1984	BWE-4596	M	38.000,00	25%	9.500,00	28.500,00	
	REB - Krone - Transporte de Bagaço	1986	1986	BTB-9098	M	33.000,00	25%	8.250,00	24.750,00	
	SR - Randon SR CA - Transporte de Bagaço	2003	2003	BTB-9162	M	44.000,00	25%	11.000,00	33.000,00	
	REB - Rodoviaria	1980	1980	GMI-9897	M	31.000,00	45%	13.950,00	17.050,00	
	REB - Krone - Transporte de Bagaço	1982	1982	AAD-9526	M	31.000,00	25%	7.750,00	23.250,00	
	SR - Randon SR CA - Transporte de Bagaço	2001	2002	BSG-6127	M	44.000,00	25%	11.000,00	33.000,00	
	SR - Randon SR CA - Transporte de Bagaço	2001	2002	BSG-6135	M	44.000,00	25%	11.000,00	33.000,00	
	SR - Randon SR CA - Transporte de Bagaço	2004	2005	BSG-6183	M	44.000,00	15%	6.600,00	37.400,00	
	SR - Randon SR CA - Transporte de Bagaço	2003	2003	BTB-9154	M	48.000,00	15%	7.200,00	40.800,00	
	SR - Randon SR CA - Transporte de Bagaço	2003	2003	BTB-9164	M	44.000,00	15%	6.600,00	37.400,00	
	SR - Guerra AG GR - Transporte de Bagaço	2003	2003	BTB-9173	M	44.000,00	25%	11.000,00	33.000,00	
	SR - Randon SR CA - Transporte de Bagaço	2003	2003	BTB-9178	M	44.000,00	15%	6.600,00	37.400,00	
	SR - Randon SR CA - Transporte de Bagaço	2004	2004	CVP-0568	M	44.000,00	20%	8.800,00	35.200,00	
	SR - Randon SR CA - Transporte de Bagaço	2004	2004	CVP-0569	M	44.000,00	20%	8.800,00	35.200,00	
	SR - Noma SR2E18RT1 CG - Transporte de Bagaço	2011	2011	DBL-2996	M	50.000,00	15%	7.500,00	42.500,00	

Nº de Frota	Marca / Modelo	Ano	Modelo	Placa	Valor		Depreciação (Estado do veículos)		Valor Total
					Tabela FIPE (F)	Mercado (M)	%	Valor	
	SR - Noma SRFD2E BIFLD - Transporte de Eucalipto	2009	2010	DBL-2998	M	30.000,00	15%	4.500,00	25.500,00
	SR - Noma SRFD2E BIFLD - Transporte de Eucalipto	2009	2010	DBL-3008	M	30.000,00	15%	4.500,00	25.500,00
	SR - Noma SR2E18RT1 CG - Transporte de Bagaço	2011	2011	DBL-3036	M	50.000,00	15%	7.500,00	42.500,00
	SR - Noma SRFT2E BIFLT - Transporte de Eucalipto	2009	2010	DBL-3039	M	30.000,00	15%	4.500,00	25.500,00
	SR - Noma SR2E18RT1 CG - Transporte de Bagaço	2011	2011	DBL-3054	M	50.000,00	15%	7.500,00	42.500,00
	SR - Noma SR2E18RT2 CG - Transporte de Bagaço	2011	2011	DBL-3066	M	50.000,00	15%	7.500,00	42.500,00
	SR - Noma SR2E18RT2 CG - Transporte de Bagaço	2011	2011	DBL-3072	M	50.000,00	15%	7.500,00	42.500,00
	SR - Noma SRFT2E BIFLT - Transporte de Eucalipto	2009	2010	DBL-3098	M	30.000,00	15%	4.500,00	25.500,00
	SR - Noma SRFT2E BIFLT - Transporte de Eucalipto	2012	2012	EJW-5317	M	37.500,00	15%	5.625,00	31.875,00
	SR - Noma SRFD2E BIFLD - Transporte de Eucalipto	2012	2012	EJW-5321	M	37.500,00	15%	5.625,00	31.875,00
	SR - Noma SRFD2E BIFLD - Transporte de Eucalipto	2014	2014	FTN-6223	M	45.000,00	15%	6.750,00	38.250,00
	SR - Noma SRFT2E BIFLT - Transporte de Eucalipto	2014	2014	FUZ-6628	M	45.000,00	15%	6.750,00	38.250,00
	SR - Noma SRFD2E BIFLD - Transporte de Eucalipto	2014	2014	FVB-6590	M	45.000,00	15%	6.750,00	38.250,00
	SR - Noma SRFT2E BIFLT - Transporte de Eucalipto	2014	2014	FVH-1500	M	45.000,00	15%	6.750,00	38.250,00
	SR - Noma SRFD2E BIFLD - Transporte de Eucalipto	2014	2014	FVI-7550	M	45.000,00	15%	6.750,00	38.250,00
	SR - Randon SR CA - Transporte de Bagaço	2001	2002	HRV-2410	M	44.000,00	15%	6.600,00	37.400,00
	SR - Noma SR2E18RT2 CG - Transporte de Bagaço	2004	2004	HRV-9114	M	35.000,00	15%	5.250,00	29.750,00
	REB - A. Guerra - Transporte de Bagaço	1995	1995	ICT-6546	M	45.000,00	15%	6.750,00	38.250,00
	REB - Randon SR GR TR - Transporte de Bagaço	1993	1993	IHI-0205	M	45.000,00	15%	6.750,00	38.250,00
	SR - Randon - Transporte de Bagaço	1993	1993	IHN-0579	M	45.000,00	15%	6.750,00	38.250,00
	REB - Randon SR GR TR - Transporte de Bagaço	1993	1994	IHO-5456	M	45.000,00	15%	6.750,00	38.250,00
	REB - Randon SR GR TR - Transporte de Bagaço	1994	1994	IHO-5460	M	45.000,00	15%	6.750,00	38.250,00
	REB - Randon SR GR TR - Transporte de Bagaço	1994	1994	HIS-9539	M	45.000,00	15%	6.750,00	38.250,00
	REB - Randon SR GR TR - Transporte de Bagaço	1994	1994	IIC-4914	M	45.000,00	15%	6.750,00	38.250,00
	SR - Noma SR2E18RT1 CG - Transporte de Bagaço	2001	2001	KAE-6620	M	33.000,00	15%	4.950,00	28.050,00
	SR - Guerra AG CS - Transporte de Bagaço	2005	2005	KIS-8785	M	38.000,00	15%	5.700,00	32.300,00
	SR - Guerra AG CS - Transporte de Bagaço	2005	2005	KIS-8845	M	38.000,00	15%	5.700,00	32.300,00
	REB - Randon - Graneleira com Container Container 12,00 m - Oficina Volante	1986	1986	ABF-5340	M	30.000,00	30%	9.000,00	21.000,00
					M	6.000,00	15%	900,00	5.100,00
	SR - Noma SRFD2E BIFLD - Transporte de Eucalipto	2009	2010	DBL-3017	M	30.000,00	15%	4.500,00	25.500,00
	SR - Noma SRFD2E BIFLD - Transporte de Eucalipto	2009	2010	DBL-3018	M	30.000,00	15%	4.500,00	25.500,00
	SR - Noma SRFD2E BIFLD - Transporte de Eucalipto	2009	2010	DBL-3019	M	30.000,00	15%	4.500,00	25.500,00
	SR - Noma SRFD2E BIFLD - Transporte de Eucalipto	2009	2010	DBL-3027	M	30.000,00	15%	4.500,00	25.500,00
	SR - Noma SRFD2E BIFLD - Transporte de Eucalipto	2009	2010	DBL-3028	M	30.000,00	15%	4.500,00	25.500,00
	SR - Noma SRFD2E BIFLD - Transporte de Eucalipto	2009	2010	DBL-3029	M	30.000,00	15%	4.500,00	25.500,00
	SR - Noma SRFT2E BIFLT - Transporte de Eucalipto	2009	2010	DBL-3037	M	30.000,00	15%	4.500,00	25.500,00
	SR - Noma SRFT2E BIFLT - Transporte de Eucalipto	2009	2010	DBL-3038	M	30.000,00	15%	4.500,00	25.500,00
	SR - Noma SRFD2E BIFLD - Transporte de Eucalipto	2012	2012	EJW-5312	M	37.500,00	15%	5.625,00	31.875,00
	SR - Noma SRFD2E BIFLD - Transporte de Eucalipto	2012	2012	EJW-5313	M	37.500,00	15%	5.625,00	31.875,00
	SR - Noma SRFD2E BIFLD - Transporte de Eucalipto	2012	2012	EJW-5314	M	37.500,00	20%	7.500,00	30.000,00
	SR - Noma SRFD2E BIFLD - Transporte de Eucalipto	2014	2014	FQS-0489	M	45.000,00	15%	6.750,00	38.250,00
	SR - Noma SRFT2E BIFLT - Transporte de Eucalipto	2014	2014	FTG-8924	M	45.000,00	15%	6.750,00	38.250,00
	SR - Noma SRFD2E BIFLD - Transporte de Eucalipto	2014	2014	FTO-6792	M	45.000,00	15%	6.750,00	38.250,00
	SR - Noma SRFD2E BIFLD - Transporte de Eucalipto	2014	2014	FUF-0729	M	45.000,00	15%	6.750,00	38.250,00
	SR - Noma SRFD2E BIFLD - Transporte de Eucalipto	2014	2014	FUG-4520	M	45.000,00	15%	6.750,00	38.250,00
	SR - Noma SRFD2E BIFLD - Transporte de Eucalipto	2014	2014	FUH-6950	M	45.000,00	15%	6.750,00	38.250,00
	SR - Noma SRFD2E BIFLD - Transporte de Eucalipto	2014	2014	FUP-0878	M	45.000,00	15%	6.750,00	38.250,00
	SR - Noma SRFT2E BIFLT - Transporte de Eucalipto	2014	2014	FUV-4290	M	45.000,00	20%	9.000,00	36.000,00

Nº de Frota	Marca / Modelo	Ano	Modelo	Placa	Valor		Depreciação (Estado do veículos)		Valor Total
					Tabela FIPE (F)		%	Valor	
					Mercado (M)	Molcar (Mo)			
	SR - Noma SR3E27 CG - Graneleira com Container Container 12,00 m - Oficina Volante	1998	1998	JYR-5202	M 35.000,00	M 6.000,00	25%	8.750,00	26.250,00
							15%	900,00	5.100,00
	SR - Noma SRFT2E BIFLT - Transporte de Eucalipto	2012	2012	EJW-5316	M 37.500,00		15%	5.625,00	31.875,00
	SR - Noma SRFD2E BIFLD - Transporte de Eucalipto	2014	2014	FTU-1258	M 45.000,00		15%	6.750,00	38.250,00
	SR - Randon SR CA - Transporte de Bagaço	2001	2002	BSG-6134	M 44.000,00		15%	6.600,00	37.400,00
	SR - Randon SR CA - Carroceria Aberta	2003	2003	BTB-9158	M 35.000,00		25%	8.750,00	26.250,00
	REB - Biselli - Prancha Carrega Tudo	1978	1978	BWP-7533	M 50.000,00		30%	15.000,00	35.000,00
	SR - Guerra AG GR - Transporte de Bagaço	2002	2003	DAJ-3082	M 44.000,00		15%	6.600,00	37.400,00
	SR - Noma SR2E17T1 CL - Tanque 23.500 litros	2009	2009	DBL-2972	M 49.300,00		15%	7.395,00	41.905,00
	SR - Noma SR2E17T2 CL - Tanque 23.500 litros	2009	2009	DBL-2973	M 49.300,00		15%	7.395,00	41.905,00
	SR - Noma SR2E17T2 CL - Tanque 23.500 litros	2009	2009	DBL-3077	M 49.300,00		15%	7.395,00	41.905,00
	SR - Noma SR2E17T1 CL - Tanque 23.500 litros	2009	2009	DBL-3078	M 49.300,00		15%	7.395,00	41.905,00
	SR - Noma SR2E17T2 CL - Tanque 23.500 litros	2009	2009	DBL-3079	M 49.300,00		15%	7.395,00	41.905,00
	SR - Noma SR2E17T1 CL - Tanque 23.500 litros	2009	2009	DBL-3080	M 49.300,00		15%	7.395,00	41.905,00
	R - Randon SR CT - Prancha Carrega Tudo	2011	2012	EJW-5301	M 89.000,00		15%	13.350,00	75.650,00
	SR - Noma SR2E18RT1 CG - Transporte de Bagaço	2011	2011	EJW-5304	M 25.000,00		15%	3.750,00	21.250,00
	SR - Noma SRTD3E TACL D - Tanque 27.000 litros	2013	2013	EJW-5441	M 55.000,00		15%	8.250,00	46.750,00
	SR - Noma SRTD3E TACL T - Tanque 35.000 litros	2013	2013	EJW-5442	M 55.000,00		15%	8.250,00	46.750,00
	REB - A. Guerra - Transporte de Bagaço	1995	1995	ICX-7300	M 45.000,00		30%	13.500,00	31.500,00
	SR - Randon SR GR TR - Transporte de Bagaço	1992	1992	IDX-8734	M 28.000,00		15%	4.200,00	23.800,00
	SR - Randon SR GR TR - Transporte de Bagaço	1993	1994	IGS-8297	M 45.000,00		15%	6.750,00	38.250,00
	SR - Noma SRFT2E BIFLT - Transporte de Eucalipto	2014	2014	FUK-3659	M 45.000,00		15%	6.750,00	38.250,00
	SR - Guerra AG GR - Transporte de Bagaço	2000	2000	JYY-3924	M 44.000,00		30%	13.200,00	30.800,00
	SR - Noma SR2E18RT2 CG - Transporte de Bagaço (sem caixa)	2001	2001	KAE-3370	M 33.000,00		40%	13.200,00	19.800,00
	Reb - Guerra - Transporte de Bagaço	1993	1993	KIN-4291	M 45.000,00		35%	15.750,00	29.250,00
	SR - Guerra AG CS - Transporte de Bagaço	2005	2005	KIS-8725	M 44.000,00		50%	22.000,00	22.000,00
	SR - Noma SR2E17T2 CL - Tanque 23.500 litros	2009	2009	DBL-2975	M 49.300,00		15%	7.395,00	41.905,00
	SR - Noma SR2E17T1 CL - Tanque 23.500 litros	2009	2009	DBL-2976	M 49.300,00		15%	7.395,00	41.905,00
	SR - Noma SR2E18RT2 CG - Transporte de Bagaço	2011	2011	DBL-3042	M 33.000,00		15%	4.950,00	28.050,00
	SR - Noma SR2E18RT1 CG - Transporte de Bagaço	2011	2011	DBL-3065	M 33.000,00		15%	4.950,00	28.050,00
	SR - Randon - Transporte de Bagaço	1993	1994	IHJ-1708	M 45.000,00		25%	11.250,00	33.750,00
	SR - Noma SR2E18RT2 CG - Transporte de Bagaço	2011	2011	DBL-2995	M 33.000,00		15%	4.950,00	28.050,00
	SR - Randon SR CA - Transporte de Bagaço	2001	2002	BSG-6132	M 44.000,00		15%	6.600,00	37.400,00
	SR - Guerra AG GR - Transporte de Bagaço	2003	2003	BTB-9181	M 44.000,00		15%	6.600,00	37.400,00
	SR - Randon - Transporte de Bagaço	1974	1974	BTB-9004	M 20.000,00		20%	4.000,00	16.000,00
	REB - A. Guerra - Transporte de Bagaço	1996	1996	IFB-2864	M 45.000,00		20%	9.000,00	36.000,00
	REB - Krone - Transporte de Bagaço	1994	1995	GPF-7286	M 38.000,00		20%	7.600,00	30.400,00
	REB - Krone - Transporte de Bagaço	1993	1993	BWT-7120	M 35.000,00		95%	33.250,00	1.750,00
	REB - Krone - Transporte de Bagaço	1984	1984	AAB-2074	M 31.000,00		25%	7.750,00	23.250,00
	SR - Randon - Transporte de Bagaço	1987	1987	BYC-4419	M 35.000,00		35%	12.250,00	22.750,00
	REB - Truck Galego GR	2006	2006	CPN-6065	M 44.000,00		50%	22.000,00	22.000,00
TOTAL GERAL									4.921.130,00

06.01.05 – Máquinas Pesadas

Nº de Frota	Marca / Modelo	Ano	Modelo	Valor		Depreciação (Estado do veículos)		Valor Total
				Tabela FIPE (F)		%	Valor	
				Mercado (M)				
	TRATORES FLORESTAIS							
MAQ0057	Trator Valtra BH165	2008	2008	M 100.000,00		0%	0,00	100.000,00
	Grua Florestal Penz Saur mod 12.81H			M 179.400,00		0%	0,00	179.400,00

Nº de Frota	Marca / Modelo	Ano	Modelo	M	Valor Tabela FIPE (F) Mercado (M)	Depreciação (Estado do veículos)		Valor Total
						%	Valor	
MAQ0053	Trator Feller Bunchers John Deere 643K	2014	2014	M	705.000,00	0%	0,00	705.000,00
MAQ0054	Trator Skidder John Deere 648H	2014	2014	M	624.000,00	0%	0,00	624.000,00
PICADORES FLORESTAIS								
MAQ0049	Picador Florestal a Tambor, marca Bruno Industrial, modelo: PBFT 380/600 x 1000 Forest King	2012	2012	M	436.500,00	0%	0,00	436.500,00
MAQ0051	Picador Florestal a Tambor, marca Bruno Industrial, modelo: PBFT 380/600 x 1000 Forest King	2013	2013	M	485.300,00	0%	0,00	485.300,00
MAQ0055	Picador Florestal a Tambor, marca Bruno Industrial, modelo: PBFT 380/600 x 1000 Forest King	2014	2014	M	610.800,00	0%	0,00	610.800,00
ESCAVADORAS HIDRAULICAS FLORESTAIS								
MAQ0028	Escavadeira Hidráulica Cartepillar 320D	2012	2012	M	282.500,00	0%	0,00	282.500,00
ESCAVADORAS HIDRAULICAS								
MAQ0056	Escavadeira Hidráulica Komatsu PC200-8	2014	2014	M	301.700,00	5%	15.085,00	286.615,00
TRATORES ESTEIRA								
MAQ0018	Trator de Esteira Cartepillar D5E	1995	1995	M	124.250,00	0%	0,00	124.250,00
MAQ0050	Trator de Esteira Cartepillar D6N	2013	2013	M	420.000,00	0%	0,00	420.000,00
PÁS CARREGADEIRAS								
MAQ0036	Pá Carregadeira Cartepillar 938H	2013	2013	M	375.000,00	5%	18.750,00	356.250,00
MAQ0040	Pá Carregadeira Cartepillar 938H	2013	2013	M	375.000,00	5%	18.750,00	356.250,00
MAQ0002	Pá Carregadeira Cartepillar 938F	1998	1998	M	90.000,00	5%	4.500,00	85.500,00
MAQ0003	Pá Carregadeira Cartepillar 924G	2002	2002	M	95.000,00	5%	4.750,00	90.250,00
MAQ0035	Pá Carregadeira Cartepillar 938H	2013	2013	M	375.000,00	5%	18.750,00	356.250,00
MAQ0044	Pá Carregadeira Cartepillar 938H	2013	2013	M	375.000,00	5%	18.750,00	356.250,00
MAQ0043	Pá Carregadeira Cartepillar 938H	2013	2013	M	375.000,00	5%	18.750,00	356.250,00
MAQ0005	Pá Carregadeira Cartepillar 924G	2007	2007	M	126.700,00	5%	6.335,00	120.365,00
MAQ0001	Pá Carregadeira Cartepillar 966C	1976	1976	M	82.500,00	5%	4.125,00	78.375,00
MAQ0004	Pá Carregadeira Cartepillar 924G	2004	2004	M	125.000,00	5%	6.250,00	118.750,00
MAQ0010	Pá Carregadeira Volvo L90	2008	2008	M	185.000,00	5%	9.250,00	175.750,00
MAQ0012	Pá Carregadeira Cartepillar 938H	2008	2008	M	144.500,00	5%	7.225,00	137.275,00
MAQ0014	Pá Carregadeira Cartepillar 924G	2008	2008	M	133.750,00	5%	6.687,50	127.062,50
MAQ0021	Pá Carregadeira Cartepillar 938H	2011	2011	M	166.000,00	5%	8.300,00	157.700,00
MAQ0025	Pá Carregadeira Cartepillar 938H	2011	2011	M	166.000,00	5%	8.300,00	157.700,00
MAQ0026	Pá Carregadeira Cartepillar 938H	2012	2012	M	182.750,00	5%	9.137,50	173.612,50
MAQ0032	Pá Carregadeira Cartepillar 924H	2013	2013	M	184.600,00	5%	9.230,00	175.370,00
MAQ0033	Pá Carregadeira Cartepillar 924H	2013	2013	M	184.600,00	5%	9.230,00	175.370,00
MAQ0034	Pá Carregadeira Cartepillar 938H	2013	2013	M	375.000,00	5%	18.750,00	356.250,00
MAQ0037	Pá Carregadeira Cartepillar 938H	2013	2013	M	375.000,00	5%	18.750,00	356.250,00
MAQ0038	Pá Carregadeira Cartepillar 938H	2013	2013	M	375.000,00	5%	18.750,00	356.250,00
MAQ0047	Pá Carregadeira Cartepillar 938H	2013	2013	M	375.000,00	5%	18.750,00	356.250,00
MAQ0015	Pá Carregadeira Cartepillar 924H	2008	2008	M	145.500,00	5%	7.275,00	138.225,00
MAQ0019	Pá Carregadeira Cartepillar 938H	2010	2010	M	217.700,00	5%	10.885,00	206.815,00
MAQ0020	Pá Carregadeira Cartepillar 938H	2010	2010	M	217.700,00	5%	10.885,00	206.815,00
MAQ0023	Pá Carregadeira Cartepillar 938H	2011	2011	M	166.000,00	5%	8.300,00	157.700,00
MAQ0029	Pá Carregadeira Cartepillar 938H	2012	2012	M	182.750,00	5%	9.137,50	173.612,50
MAQ0030	Pá Carregadeira Cartepillar 938H	2012	2012	M	182.750,00	5%	9.137,50	173.612,50
MAQ0031	Pá Carregadeira Cartepillar 938H	2012	2012	M	182.750,00	5%	9.137,50	173.612,50
MAQ0046	Pá Carregadeira Cartepillar 938H	2013	2013	M	375.000,00	5%	18.750,00	356.250,00
MAQ0052	Pá Carregadeira Volvo L110F	2014	2014	M	203.400,00	5%	10.170,00	193.230,00
MAQ0022	Pá Carregadeira Cartepillar 938H	2011	2011	M	166.000,00	5%	8.300,00	157.700,00
MAQ0045	Pá Carregadeira Cartepillar 938H	2013	2013	M	375.000,00	5%	18.750,00	356.250,00

Nº de Frota	Marca / Modelo	Ano	Modelo	Valor		Depreciação		Valor Total
				Tabela FIPE (F)	Mercado (M)	(Estado do veículos)	Valor	
MAQ0048	Pá Carregadeira Cartepillar 938H	2013	2013	M	375.000,00	5%	18.750,00	356.250,00
MAQ0016	Pá Carregadeira Cartepillar 966R	1988	1988	M	85.000,00	5%	4.250,00	80.750,00
MAQ0024	Pá Carregadeira Cartepillar 938H	2011	2011	M	166.000,00	5%	8.300,00	157.700,00
MAQ0027	Pá Carregadeira Cartepillar 938H	2012	2012	M	182.750,00	5%	9.137,50	173.612,50
MAQ0039	Pá Carregadeira Cartepillar 938H	2013	2013	M	375.000,00	5%	18.750,00	356.250,00
MAQ0041	Pá Carregadeira Cartepillar 938H	2013	2013	M	375.000,00	5%	18.750,00	356.250,00
MAQ0042	Pá Carregadeira Cartepillar 938H	2013	2013	M	375.000,00	5%	18.750,00	356.250,00
TOTAL GERAL								13.364.580,00

06.02 – Valores Totais do Imobilizado

06.02.01 – Máquinas e Equipamentos.	R\$	316.764,40
06.02.02 – Móveis e Utensílios.	R\$	29.475,50
06.02.03 - Equipamentos de Informática.	R\$	31.148,87
06.02.04 – Automóveis.	R\$	259.438,65
06.02.05 – Utilitários.	R\$	518.350,80
06.02.06 – Ônibus.	R\$	61.200,00
06.02.07 – Caminhões.	R\$	13.217.003,15
06.02.08 – Semirreboques.	R\$	4.921.130,00
06.02.09 – Máquinas Pesadas.	R\$	13.364.580,00
=====		
Total.	R\$	32.341.702,60

Arredondando, temos => **V_{TI} = R\$ 32.342.000,00**

07 – CONCLUSÃO

Em virtude do exposto no presente trabalho o signatário atribui, aos bens e imóveis inicialmente identificados, e para o mês de **Dezembro de 2.015**, os seguintes valores:

R\$ 32.342.000,00 (trinta e dois milhões trezentos e quarenta e dois mil reais).

08 – TERMO DE ENCERRAMENTO

O Presente laudo foi escrito em dezenove (19) folhas digitadas de um só lado, todas rubricadas, com exceção desta última, que está assinada e datada. Segue ainda, anexos: Valorização dos veículos de acordo com tabela FIPE (Anexo 01) e Levantamento fotográfico (Anexo 02).



Marcelo Henrique de Paula Alves
Engenheiro Civil
CREA nº 0685046690

Ribeirão Preto, 15 de dezembro de 2015.

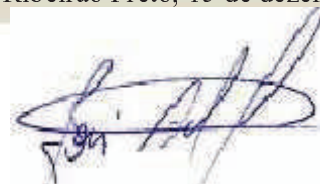

José Adriano Guerra
Engenheiro Eletricista
CREA nº 5063010507

ANEXOS

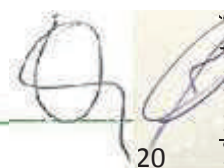

ANEXO 01



VALORIZAÇÃO DOS VEÍCULOS DE ACORDO COM TABELA FIPE



Mês de referência:	novembro de 2015
Código Fipe:	005275-2
Marca:	VW - VolksWagen
Modelo:	Gol (novo) 1.0 Mi Total Flex 8V 4p
Ano Modelo:	2009 Gasolina
Autenticação	kmfw85x9zp8q
Data da consulta	quarta-feira, 18 de novembro de 2015 10:41:46
Preço Médio	R\$ 19.285,00

Mês de referência:	novembro de 2015
Código Fipe:	004321-4
Marca:	GM - Chevrolet
Modelo:	Celta Spirit/ LT 1.0 MPFI 8V FlexP. 5p
Ano Modelo:	2013 Gasolina
Autenticação	l9cb1bgy3fnc
Data da consulta	quinta-feira, 19 de novembro de 2015 09:22:39
Preço Médio	R\$ 23.713,00

Mês de referência:	novembro de 2015
Código Fipe:	005228-0
Marca:	VW - VolksWagen
Modelo:	Gol City (Trend) 1.0 Mi Total Flex 8V 4p
Ano Modelo:	2008 Gasolina
Autenticação	jpg90wpfy55h
Data da consulta	segunda-feira, 23 de novembro de 2015 17:04:22
Preço Médio	R\$ 16.821,00

Mês de referência:	novembro de 2015
Código Fipe:	004383-4
Marca:	GM - Chevrolet
Modelo:	COBALT LS 1.4 8V FlexPower 4p
Ano Modelo:	2014 Gasolina
Autenticação	ry20snh9gqrl
Data da consulta	segunda-feira, 23 de novembro de 2015 17:08:17
Preço Médio	R\$ 36.057,00

Mês de referência:	novembro de 2015
Código Fipe:	004323-0
Marca:	GM - Chevrolet
Modelo:	Vectra Elegan. 2.0 MPFI 8V FlexPower Mec
Ano Modelo:	2011 Gasolina
Autenticação	rb40n7063dfx
Data da consulta	quinta-feira, 26 de novembro de 2015 14:41:46
Preço Médio	R\$ 34.442,00

Mês de referência: dezembro de 2015
Código Fipe: 005079-2
Marca: VW - VolksWagen
Modelo: Gol Special/ Special Xtreme 1.0 Mi 2p
Ano Modelo: 1998 Gasolina
Autenticação: 8c5cvxvlq0p
Data da consulta: quinta-feira, 3 de dezembro de 2015 09:19:42
Preço Médio R\$ 7.683,00

Mês de referência: dezembro de 2015
Código Fipe: 005310-4
Marca: VW - VolksWagen
Modelo: Gol 1.6 I MOTI.Power/Highli T.Flex 8V 4p
Ano Modelo: 2013 Gasolina
Autenticação: qjh3jyvgmznc
Data da consulta: sexta-feira, 4 de dezembro de 2015 15:06:28
Preço Médio R\$ 32.255,00

Mês de referência: dezembro de 2015
Código Fipe: 005275-2
Marca: VW - VolksWagen
Modelo: Gol (novo) 1.0 Mi Total Flex 8V 4p
Ano Modelo: 2011 Gasolina
Autenticação: lh2lx78vbjfx
Data da consulta: sexta-feira, 4 de dezembro de 2015 15:09:55
Preço Médio R\$ 21.642,00

Mês de referência: dezembro de 2015
Código Fipe: 001020-0
Marca: Fiat
Modelo: Uno Mille SX 2p e 4p
Ano Modelo: 1996 Gasolina
Autenticação: 6nk948rbc8c
Data da consulta: segunda-feira, 7 de dezembro de 2015 08:50:30
Preço Médio R\$ 7.226,00

Mês de referência: dezembro de 2015
Código Fipe: 001221-1
Marca: Fiat
Modelo: Strada 1.4 mpi Fire Flex 8V CS
Ano Modelo: 2010 Gasolina
Autenticação: lhqsqcc1jlp
Data da consulta: segunda-feira, 7 de dezembro de 2015 10:28:09
Preço Médio R\$ 21.615,00

Mês de referência: novembro de 2015
Código Fipe: 003117-8
Marca: Ford
Modelo: F-250 XLT 3.9 4x2 Diesel TB
Ano Modelo: 2000 Diesel
Autenticação v3vzy3h6bmcb
Data da consulta quarta-feira, 18 de novembro de 2015 10:26:58
Preço Médio R\$ 44.396,00

Mês de referência: novembro de 2015
Código Fipe: 004086-0
Marca: GM - Chevrolet
Modelo: Corsa Pick-Up STD/ Rodeio 1.6 MPFI
Ano Modelo: 1999 Gasolina
Autenticação gt69xwfylyx8q
Data da consulta quarta-feira, 18 de novembro de 2015 10:29:08
Preço Médio R\$ 11.932,00

Mês de referência: novembro de 2015
Código Fipe: 015105-0
Marca: Hyundai
Modelo: Santa Fé /GLS 3.3 V6 4X4 Tiptronic
Ano Modelo: 2013 Gasolina
Autenticação gqj2xccg27cpm
Data da consulta quarta-feira, 18 de novembro de 2015 10:35:04
Preço Médio R\$ 116.179,00

Mês de referência: novembro de 2015
Código Fipe: 002093-1
Marca: Toyota
Modelo: Hilux CD SRV D4-D 4x4 3.0 TDI Diesel Aut
Ano Modelo: 2009 Diesel
Autenticação cccsjkq5d9c
Data da consulta quarta-feira, 18 de novembro de 2015 10:39:30
Preço Médio R\$ 84.731,00

Mês de referência: novembro de 2015
Código Fipe: 002093-1
Marca: Toyota
Modelo: Hilux CD SRV D4-D 4x4 3.0 TDI Diesel Aut
Ano Modelo: 2011 Diesel
Autenticação ch7s03gtp1vgk
Data da consulta quinta-feira, 26 de novembro de 2015 14:48:42
Preço Médio R\$ 97.611,00

Mês de referência: novembro de 2015
Código Fipe: 002093-1
Marca: Toyota
Modelo: Hilux CD SRV D4-D 4x4 3.0 TDI Diesel Aut
Ano Modelo: 2012 Diesel
Autenticação ggwwpv3y33cl1
Data da consulta quinta-feira, 26 de novembro de 2015 11:28:27
Preço Médio R\$ 109.653,00

Mês de referência: novembro de 2015
Código Fipe: 001293-9
Marca: Fiat
Modelo: Strada Working 1.4 mpi Fire Flex 8V CD
Ano Modelo: 2014 Gasolina
Autenticação tvjxkvgj56rl
Data da consulta quinta-feira, 19 de novembro de 2015 09:20:30
Preço Médio R\$ 41.042,00

Mês de referência: dezembro de 2015
Código Fipe: 004240-4
Marca: GM - Chevrolet
Modelo: MONTANA Sport 1.8 MPFI FlexPower 8V
Ano Modelo: 2007 Gasolina
Autenticação lwfs6bm5mk18
Data da consulta quinta-feira, 3 de dezembro de 2015 09:11:20
Preço Médio R\$ 22.611,00

Mês de referência: dezembro de 2015
Código Fipe: 001030-8
Marca: Fiat
Modelo: Fiorino Pick-Up LX (todas)
Ano Modelo: 1992 Gasolina
Autenticação 6hj023m913c
Data da consulta sexta-feira, 4 de dezembro de 2015 17:26:36
Preço Médio R\$ 7.183,00

Mês de referência: novembro de 2015
Código Fipe: 506013-3
Marca: IVECO
Modelo: EUROTECH MP 450-E37 2p (diesel)
Ano Modelo: 2003
Autenticação cgbmy0cjhwn2
Data da consulta segunda-feira, 23 de novembro de 2015 09:04:06
Preço Médio R\$ 92.565,00

Mês de referência: novembro de 2015
Código Fipe: 506037-0
Marca: IVECO
Modelo: STRALIS HD 570-S42T 3-Eixos 2p (diesel)
Ano Modelo: 2006
Autenticação hsthvvv8crzr
Data da consulta quarta-feira, 18 de novembro de 2015 10:44:16
Preço Médio R\$ 144.556,00

Mês de referência: novembro de 2015
Código Fipe: 506042-7
Marca: IVECO
Modelo: DAILY CHASSI 55C16 2p (diesel)
Ano Modelo: 2010
Autenticação 2f0gyr5py1cd
Data da consulta quinta-feira, 19 de novembro de 2015 09:38:19
Preço Médio R\$ 61.125,00

Mês de referência: novembro de 2015
Código Fipe: 506072-9
Marca: IVECO
Modelo: VERTIS 130V18 4x2 2p (diesel)
Ano Modelo: 2011
Autenticação 8bybdwmwbxgm
Data da consulta segunda-feira, 23 de novembro de 2015 10:03:00
Preço Médio R\$ 76.727,00

Mês de referência: novembro de 2015
Código Fipe: 516010-3
Marca: VOLVO
Modelo: FH-12 380 4X2 2p (diesel)
Ano Modelo: 2000
Autenticação f9xcvvqm8jcd
Data da consulta segunda-feira, 23 de novembro de 2015 19:13:38
Preço Médio R\$ 105.402,00

Mês de referência: novembro de 2015
Código Fipe: 516024-3
Marca: VOLVO
Modelo: NH-12 380 4X2 2p (diesel)
Ano Modelo: 2001
Autenticação f85105w96ygm
Data da consulta segunda-feira, 23 de novembro de 2015 08:58:31
Preço Médio R\$ 104.788,00

Mês de referência: novembro de 2015
Código Fipe: 516010-3
Marca: VOLVO
Modelo: FH-12 380 4X2 2p (diesel)
Ano Modelo: 2002
Autenticação: gk0jq7g15zkv
Data da consulta: segunda-feira, 23 de novembro de 2015 19:14:38
Preço Médio R\$ 112.312,00

Mês de referência: novembro de 2015
Código Fipe: 516013-8
Marca: VOLVO
Modelo: FH-12 420 6X4 2p (diesel)
Ano Modelo: 2002
Autenticação: jn36mzx8cvkv
Data da consulta: segunda-feira, 23 de novembro de 2015 19:15:35
Preço Médio R\$ 167.851,00

Mês de referência: novembro de 2015
Código Fipe: 516013-8
Marca: VOLVO
Modelo: FH-12 420 6X4 2p (diesel)
Ano Modelo: 2003
Autenticação: jzdtlnljysz2
Data da consulta: segunda-feira, 23 de novembro de 2015 19:16:12
Preço Médio R\$ 175.764,00

Mês de referência: novembro de 2015
Código Fipe: 516013-8
Marca: VOLVO
Modelo: FH-12 420 6X4 2p (diesel)
Ano Modelo: 2005
Autenticação: kphp3wsmzdwj
Data da consulta: segunda-feira, 23 de novembro de 2015 19:16:42
Preço Médio R\$ 194.607,00

Mês de referência: novembro de 2015
Código Fipe: 516102-9
Marca: VOLVO
Modelo: FH 400 6x2 2p (diesel)
Ano Modelo: 2007
Autenticação: h5bdgyyk7n2z
Data da consulta: segunda-feira, 23 de novembro de 2015 19:03:52
Preço Médio R\$ 154.375,00

Mês de referência: novembro de 2015
Código Fipe: 516110-0
Marca: VOLVO
Modelo: FH 400 6x4 2p (diesel)
Ano Modelo: 2008
Autenticação lbhrf2rdbf56
Data da consulta quarta-feira, 18 de novembro de 2015 10:46:12
Preço Médio R\$ 211.666,00

Mês de referência: novembro de 2015
Código Fipe: 516114-2
Marca: VOLVO
Modelo: FH 480 6x4 2p (diesel)
Ano Modelo: 2008
Autenticação mk84nm245656
Data da consulta segunda-feira, 23 de novembro de 2015 19:08:33
Preço Médio R\$ 244.747,00

Mês de referência: novembro de 2015
Código Fipe: 516114-2
Marca: VOLVO
Modelo: FH 480 6x4 2p (diesel)
Ano Modelo: 2009
Autenticação mwm3xnhvtw9f
Data da consulta quinta-feira, 26 de novembro de 2015 11:58:45
Preço Médio R\$ 252.725,00

Mês de referência: novembro de 2015
Código Fipe: 516110-0
Marca: VOLVO
Modelo: FH 400 6x4 2p (diesel)
Ano Modelo: 2010
Autenticação mt0lqq71zrcdn
Data da consulta quarta-feira, 18 de novembro de 2015 10:47:11
Preço Médio R\$ 251.335,00

Mês de referência: novembro de 2015
Código Fipe: 516112-6
Marca: VOLVO
Modelo: FH 440 6x4 2p (diesel)
Ano Modelo: 2010
Autenticação mvx37bz2r8cdn
Data da consulta segunda-feira, 23 de novembro de 2015 09:01:27
Preço Médio R\$ 252.120,00

Mês de referência: novembro de 2015
Código Fipe: 516114-2
Marca: VOLVO
Modelo: FH 480 6x4 2p (diesel)
Ano Modelo: 2011
Autenticação n2kv24cmhcchw
Data da consulta segunda-feira, 23 de novembro de 2015 19:06:06
Preço Médio R\$ 284.220,00

Mês de referência: novembro de 2015
Código Fipe: 516149-5
Marca: VOLVO
Modelo: FH-500 6X4 2p (diesel) (E5)
Ano Modelo: 2012
Autenticação qckfzhzs15cl3
Data da consulta segunda-feira, 23 de novembro de 2015 19:10:13
Preço Médio R\$ 318.324,00

Mês de referência: novembro de 2015
Código Fipe: 516149-5
Marca: VOLVO
Modelo: FH-500 6X4 2p (diesel) (E5)
Ano Modelo: 2013
Autenticação qwg2f4bg9qcqb
Data da consulta segunda-feira, 23 de novembro de 2015 19:10:54
Preço Médio R\$ 331.905,00

Mês de referência: novembro de 2015
Código Fipe: 516151-7
Marca: VOLVO
Modelo: FH-540 6X4 2p (diesel) (E5)
Ano Modelo: 2013
Autenticação q0t3bzfkwqcb
Data da consulta segunda-feira, 23 de novembro de 2015 19:12:14
Preço Médio R\$ 335.620,00

Mês de referência: novembro de 2015
Código Fipe: 516151-7
Marca: VOLVO
Modelo: FH-540 6X4 2p (diesel) (E5)
Ano Modelo: 2014
Autenticação rl610dt829ctk
Data da consulta segunda-feira, 23 de novembro de 2015 09:00:20
Preço Médio R\$ 351.301,00

Mês de referência: novembro de 2015
Código Fipe: 515074-4
Marca: VOLKSWAGEN
Modelo: 15-180/ 15-180 E WORKER 2p (diesel)
Ano Modelo: 2004
Autenticação: 6kmvbg5r97r9
Data da consulta: segunda-feira, 23 de novembro de 2015 19:35:48

Preço Médio R\$ 72.010,00

Mês de referência: novembro de 2015
Código Fipe: 509249-3
Marca: MERCEDES-BENZ
Modelo: Axor 2644 S 6x4 2p (diesel)
Ano Modelo: 2008
Autenticação: jv5jx813qc56
Data da consulta: quinta-feira, 26 de novembro de 2015 11:39:37

Preço Médio R\$ 173.005,00

Mês de referência: dezembro de 2015
Código Fipe: 516013-8
Marca: VOLVO
Modelo: FH-12 420 6X4 2p (diesel)
Ano Modelo: 2002
Autenticação: jpdwx45zj8kv
Data da consulta: sexta-feira, 4 de dezembro de 2015 15:17:09

Preço Médio R\$ 168.090,00

Mês de referência: dezembro de 2015
Código Fipe: 506013-3
Marca: IVECO
Modelo: EUROTECH MP 450-E37 2p (diesel)
Ano Modelo: 2004
Autenticação: chjkwtt8vz8r9
Data da consulta: terça-feira, 8 de dezembro de 2015 17:11:38

Preço Médio R\$ 95.715,00

ANEXO 02

LEVANTAMENTO FOTOGRÁFICO

MÓVEIS E UTENSÍLIOS



Este documento é cópia do original, assinado digitalmente por RICARDO CESAR DOSSO e Tribunal de Justiça São Paulo, protocolado em 15/12/2015 às 16:09, sob o número WSRV15700008769. Para conferir o original, acesse o site <https://esaj.tjsp.jus.br/pastadigital/pg/abrirConferenciaDocumento.do>, informe o processo 1000153-96.2015.8.26.0549 e código A074C8.





Este documento é cópia do original, assinado digitalmente por RICARDO CESAR DOSSO e Tribunal de Justiça Sao Paulo, protocolado em 15/12/2015 às 16:09 , sob o número WSRV15700008769 Para conferir o original, acesse o site <https://esaj.tjsp.jus.br/pastadigital/pg/abrirConferenciaDocumento.do>, informe o processo 1000153-96.2015.8.26.0549 e código A074C8



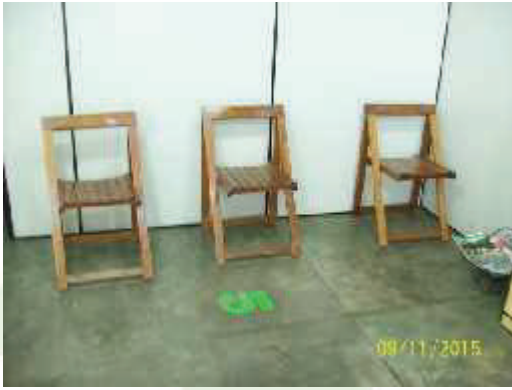

Este documento é cópia do original, assinado digitalmente por RICARDO CESAR DOSSO e Tribunal de Justiça São Paulo, protocolado em 15/12/2015 às 16:09, sob o número WSRV15700008769. Para conferir o original, acesse o site <https://esaj.tjsp.jus.br/pastadigital/pg/abrirConferenciaDocumento.do>, informe o processo 1000153-96.2015.8.26.0549 e código A074C8.



Este documento é cópia do original, assinado digitalmente por RICARDO CESAR DOSSO e Tribunal de Justiça Sao Paulo, protocolado em 15/12/2015 às 16:09 , sob o número WSRV15700008769 Para conferir o original, acesse o site <https://esaj.tjsp.jus.br/pastadigital/pg/abrirConferenciaDocumento.do>, informe o processo 1000153-96.2015.8.26.0549 e código A074C8

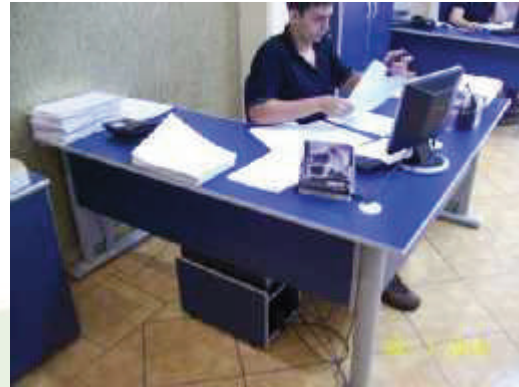

Este documento é cópia do original, assinado digitalmente por RICARDO CESAR DOSSO e Tribunal de Justiça Sao Paulo, protocolado em 15/12/2015 às 16:09, sob o número WSRV15700008769. Para conferir o original, acesse o site <https://esaj.tjsp.jus.br/pastadigital/pg/abrirConferenciaDocumento.do>, informe o processo 1000153-96.2015.8.26.0549 e código A074C8.

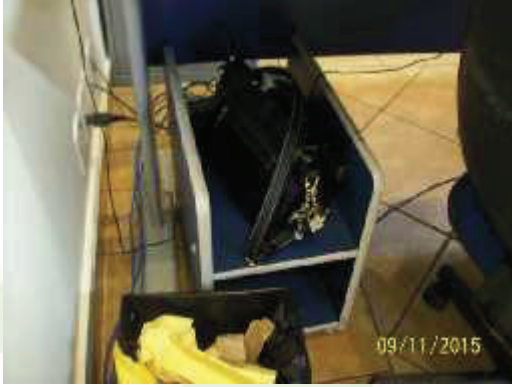

Este documento é cópia do original, assinado digitalmente por RICARDO CESAR DOSSO e Tribunal de Justiça Sao Paulo, protocolado em 15/12/2015 às 16:09 , sob o número WSRV15700008769 Para conferir o original, acesse o site <https://esaj.tjsp.jus.br/pastadigital/pg/abrirConferenciaDocumento.do>, informe o processo 1000153-96.2015.8.26.0549 e código A074C8



Este documento é cópia do original, assinado digitalmente por RICARDO CESAR DOSSO e Tribunal de Justiça Sao Paulo, protocolado em 15/12/2015 às 16:09 , sob o número WSRV15700008769 Para conferir o original, acesse o site <https://esaj.tjsp.jus.br/pastadigital/pg/abrirConferenciaDocumento.do>, informe o processo 1000153-96.2015.8.26.0549 e código A074C8



Este documento é cópia do original, assinado digitalmente por RICARDO CESAR DOSSO e Tribunal de Justiça Sao Paulo, protocolado em 15/12/2015 às 16:09 , sob o número WSRV15700008769 Para conferir o original, acesse o site <https://esaj.tjsp.jus.br/pastadigital/pg/abrirConferenciaDocumento.do>, informe o processo 1000153-96.2015.8.26.0549 e código A074C8

A handwritten signature or scribble in black ink, located in the bottom right corner of the page.

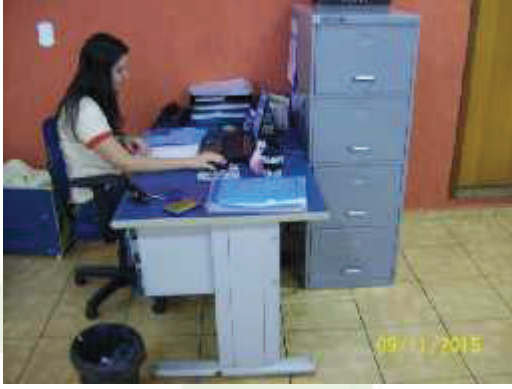

Este documento é cópia do original, assinado digitalmente por RICARDO CESAR DOSSO e Tribunal de Justiça Sao Paulo, protocolado em 15/12/2015 às 16:09 , sob o número WSRV15700008769 Para conferir o original, acesse o site <https://esaj.tjsp.jus.br/pastadigital/pg/abrirConferenciaDocumento.do>, informe o processo 1000153-96.2015.8.26.0549 e código A074C8



Este documento é cópia do original, assinado digitalmente por RICARDO CESAR DOSSO e Tribunal de Justiça São Paulo, protocolado em 15/12/2015 às 16:09, sob o número WSRV15700008769. Para conferir o original, acesse o site <https://esaj.tjsp.jus.br/pastadigital/pg/abrirConferenciaDocumento.do>, informe o processo 1000153-96.2015.8.26.0549 e código A074C8.

A handwritten signature or scribble in black ink, located in the bottom right corner of the page.





Este documento é cópia do original, assinado digitalmente por RICARDO CESAR DOSSO e Tribunal de Justiça São Paulo, protocolado em 15/12/2015 às 16:09, sob o número WSRV15700008769. Para conferir o original, acesse o site <https://esaj.tjsp.jus.br/pastadigital/pg/abrirConferenciaDocumento.do>, informe o processo 1000153-96.2015.8.26.0549 e código A074C8.

A handwritten signature or scribble in black ink, located in the bottom right corner of the page.





Este documento é cópia do original, assinado digitalmente por RICARDO CESAR DOSSO e Tribunal de Justiça Sao Paulo, protocolado em 15/12/2015 às 16:09 , sob o número WSRV15700008769 Para conferir o original, acesse o site <https://esaj.tjsp.jus.br/pastadigital/pg/abrirConferenciaDocumento.do>, informe o processo 1000153-96.2015.8.26.0549 e código A074C8

A handwritten signature or scribble in black ink, located in the bottom right corner of the page.



Este documento é cópia do original, assinado digitalmente por RICARDO CESAR DOSSO e Tribunal de Justiça Sao Paulo, protocolado em 15/12/2015 às 16:09 , sob o número WSRV15700008769 Para conferir o original, acesse o site <https://esaj.tjsp.jus.br/pastadigital/pg/abrirConferenciaDocumento.do>, informe o processo 1000153-96.2015.8.26.0549 e código A074C8



Este documento é cópia do original, assinado digitalmente por RICARDO CESAR DOSSO e Tribunal de Justiça Sao Paulo, protocolado em 15/12/2015 às 16:09 , sob o número WSRV15700008769 Para conferir o original, acesse o site <https://esaj.tjsp.jus.br/pastadigital/pg/abrirConferenciaDocumento.do>, informe o processo 1000153-96.2015.8.26.0549 e código A074C8



Este documento é cópia do original, assinado digitalmente por RICARDO CESAR DOSSO e Tribunal de Justiça Sao Paulo, protocolado em 15/12/2015 às 16:09 , sob o número WSRV15700008769
Para conferir o original, acesse o site <https://esaj.tjsp.jus.br/pastadigital/pg/abrirConferenciaDocumento.do>, informe o processo 1000153-96.2015.8.26.0549 e código A074C8

A handwritten signature or scribble in black ink, located in the bottom right corner of the page.

MÁQUINAS E EQUIPAMENTOS



Este documento é cópia do original, assinado digitalmente por RICARDO CESAR DOSSO e Tribunal de Justiça Sao Paulo, protocolado em 15/12/2015 às 16:09, sob o número WSRV15700008769. Para conferir o original, acesse o site <https://esaj.tjsp.jus.br/pastadigital/pg/abrirConferenciaDocumento.do>, informe o processo 1000153-96.2015.8.26.0549 e código A074C8.



Este documento é cópia do original, assinado digitalmente por RICARDO CESAR DOSSO e Tribunal de Justiça São Paulo, protocolado em 15/12/2015 às 16:09, sob o número WSRV15700008769. Para conferir o original, acesse o site <https://esaj.tjsp.jus.br/pastadigital/pg/abrirConferenciaDocumento.do>, informe o processo 1000153-96.2015.8.26.0549 e código A074C8.



Este documento é cópia do original, assinado digitalmente por RICARDO CESAR DOSSO e Tribunal de Justiça São Paulo, protocolado em 15/12/2015 às 16:09, sob o número WSRV15700008769. Para conferir o original, acesse o site <https://esaj.tjsp.jus.br/pastadigital/pg/abrirConferenciaDocumento.do>, informe o processo 1000153-96.2015.8.26.0549 e código A074C8.

A handwritten signature or scribble in black ink, located in the bottom right corner of the page.



Este documento é cópia do original, assinado digitalmente por RICARDO CESAR DOSSO e Tribunal de Justiça Sao Paulo, protocolado em 15/12/2015 às 16:09 , sob o número WSRV15700008769 Para conferir o original, acesse o site <https://esaj.tjsp.jus.br/pastadigital/pg/abrirConferenciaDocumento.do>, informe o processo 1000153-96.2015.8.26.0549 e código A074C8



Este documento é cópia do original, assinado digitalmente por RICARDO CESAR DOSSO e Tribunal de Justiça São Paulo, protocolado em 15/12/2015 às 16:09, sob o número WSRV15700008769. Para conferir o original, acesse o site <https://esaj.tjsp.jus.br/pastadigital/pg/abrirConferenciaDocumento.do>, informe o processo 1000153-96.2015.8.26.0549 e código A074C8.



Este documento é cópia do original, assinado digitalmente por RICARDO CESAR DOSSO e Tribunal de Justiça Sao Paulo, protocolado em 15/12/2015 às 16:09 , sob o número WSRV15700008769 Para conferir o original, acesse o site <https://esaj.tjsp.jus.br/pastadigital/pg/abrirConferenciaDocumento.do>, informe o processo 1000153-96.2015.8.26.0549 e código A074C8



Este documento é cópia do original, assinado digitalmente por RICARDO CESAR DOSSO e Tribunal de Justiça Sao Paulo, protocolado em 15/12/2015 às 16:09 , sob o número WSRV15700008769 Para conferir o original, acesse o site <https://esaj.tjsp.jus.br/pastadigital/pg/abrirConferenciaDocumento.do>, informe o processo 1000153-96.2015.8.26.0549 e código A074C8



Este documento é cópia do original, assinado digitalmente por RICARDO CESAR DOSSO e Tribunal de Justiça Sao Paulo, protocolado em 15/12/2015 às 16:09 , sob o número WSRV15700008769
Para conferir o original, acesse o site <https://esaj.tjsp.jus.br/pastadigital/pg/abrirConferenciaDocumento.do>, informe o processo 1000153-96.2015.8.26.0549 e código A074C8



Este documento é cópia do original, assinado digitalmente por RICARDO CESAR DOSSO e Tribunal de Justiça São Paulo, protocolado em 15/12/2015 às 16:09, sob o número WSRV15700008769. Para conferir o original, acesse o site <https://esaj.tjsp.jus.br/pastadigital/pg/abrirConferenciaDocumento.do>, informe o processo 1000153-96.2015.8.26.0549 e código A074C8.



Este documento é cópia do original, assinado digitalmente por RICARDO CESAR DOSSO e Tribunal de Justiça Sao Paulo, protocolado em 15/12/2015 às 16:09 , sob o número WSRV15700008769 Para conferir o original, acesse o site <https://esaj.tjsp.jus.br/pastadigital/pg/abrirConferenciaDocumento.do>, informe o processo 1000153-96.2015.8.26.0549 e código A074C8

A handwritten signature or mark in black ink, appearing to be a stylized 'E' or similar character, is located in the bottom right corner of the page.



Este documento é cópia do original, assinado digitalmente por RICARDO CESAR DOSSO e Tribunal de Justiça Sao Paulo, protocolado em 15/12/2015 às 16:09 , sob o número WSRV15700008769 Para conferir o original, acesse o site <https://esaj.tjsp.jus.br/pastadigital/pg/abrirConferenciaDocumento.do>, informe o processo 1000153-96.2015.8.26.0549 e código A074C8



Este documento é cópia do original, assinado digitalmente por RICARDO CESAR DOSSO e Tribunal de Justiça Sao Paulo, protocolado em 15/12/2015 às 16:09 , sob o número WSRV15700008769 Para conferir o original, acesse o site <https://esaj.tjsp.jus.br/pastadigital/pg/abrirConferenciaDocumento.do>, informe o processo 1000153-96.2015.8.26.0549 e código A074C8

EQUIPAMENTOS DE INFORMÁTICA



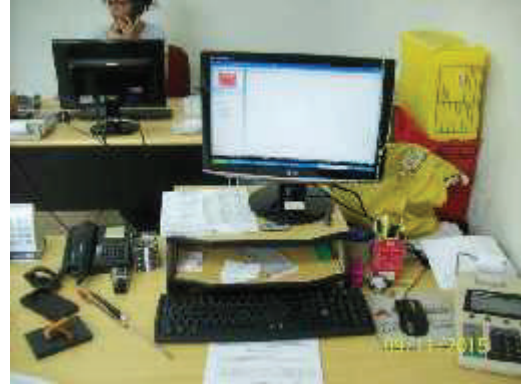

Este documento é cópia do original, assinado digitalmente por RICARDO CESAR DOSSO e Tribunal de Justiça Sao Paulo, protocolado em 15/12/2015 às 16:09 , sob o número WSRV15700008769 Para conferir o original, acesse o site <https://esaj.tjsp.jus.br/pastadigital/pg/abrirConferenciaDocumento.do>, informe o processo 1000153-96.2015.8.26.0549 e código A074C8

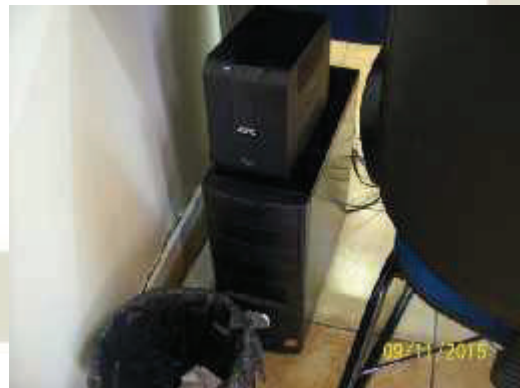

Este documento é cópia do original, assinado digitalmente por RICARDO CESAR DOSSO e Tribunal de Justiça Sao Paulo, protocolado em 15/12/2015 às 16:09 , sob o número WSRV15700008769
Para conferir o original, acesse o site <https://esaj.tjsp.jus.br/pastadigital/pg/abrirConferenciaDocumento.do>, informe o processo 1000153-96.2015.8.26.0549 e código A074C8

A handwritten signature or scribble in black ink, located in the bottom right corner of the page.

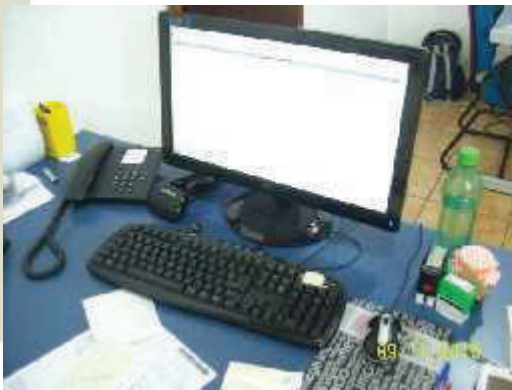

Este documento é cópia do original, assinado digitalmente por RICARDO CESAR DOSSO e Tribunal de Justiça Sao Paulo, protocolado em 15/12/2015 às 16:09 , sob o número WSRV15700008769 Para conferir o original, acesse o site <https://esaj.tjsp.jus.br/pastadigital/pg/abrirConferenciaDocumento.do>, informe o processo 1000153-96.2015.8.26.0549 e código A074C8

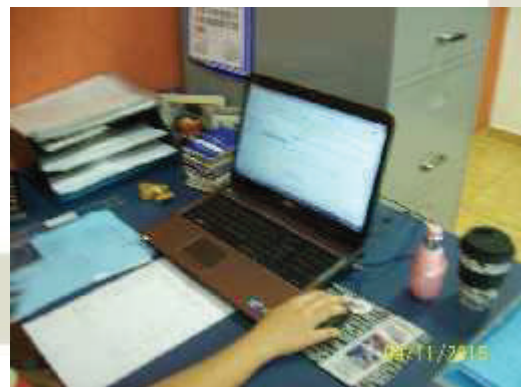
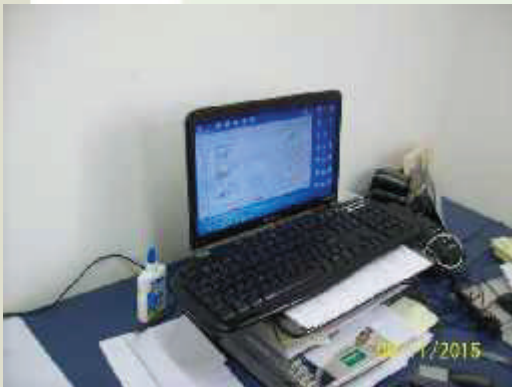

Este documento é cópia do original, assinado digitalmente por RICARDO CESAR DOSSO e Tribunal de Justiça Sao Paulo, protocolado em 15/12/2015 às 16:09 , sob o número WSRV15700008769 Para conferir o original, acesse o site <https://esaj.tjsp.jus.br/pastadigital/pg/abrirConferenciaDocumento.do>, informe o processo 1000153-96.2015.8.26.0549 e código A074C8

A handwritten signature or scribble in blue ink.

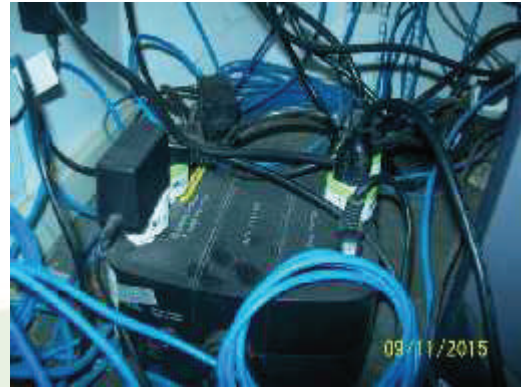

Este documento é cópia do original, assinado digitalmente por RICARDO CESAR DOSSO e Tribunal de Justiça Sao Paulo, protocolado em 15/12/2015 às 16:09 , sob o número WSRV15700008769 Para conferir o original, acesse o site <https://esaj.tjsp.jus.br/pastadigital/pg/abrirConferenciaDocumento.do>, informe o processo 1000153-96.2015.8.26.0549 e código A074C8





AUTOMÓVEIS





Este documento é cópia do original, assinado digitalmente por RICARDO CESAR DOSSO e Tribunal de Justiça Sao Paulo, protocolado em 15/12/2015 às 16:09 , sob o número WSRV15700008769 Para conferir o original, acesse o site <https://esaj.tjsp.jus.br/pastadigital/pg/abrirConferenciaDocumento.do>, informe o processo 1000153-96.2015.8.26.0549 e código A074C8

UTILITÁRIOS





Este documento é cópia do original, assinado digitalmente por RICARDO CESAR DOSSO e Tribunal de Justiça Sao Paulo, protocolado em 15/12/2015 às 16:09 , sob o número WSRV15700008769 Para conferir o original, acesse o site <https://esaj.tjsp.jus.br/pastadigital/pg/abrirConferenciaDocumento.do>, informe o processo 1000153-96.2015.8.26.0549 e código A074C8

A handwritten signature in black ink, appearing to be 'R. DOSSO'.

ÔNIBUS



A handwritten signature in blue ink.

CAMINHÕES



Este documento é cópia do original, assinado digitalmente por RICARDO CESAR DOSSO e Tribunal de Justiça Sao Paulo, protocolado em 15/12/2015 às 16:09, sob o número WSRV15700008769. Para conferir o original, acesse o site <https://esaj.tjsp.jus.br/pastadigital/pg/abrirConferenciaDocumento.do>, informe o processo 1000153-96.2015.8.26.0549 e código A074C8.





Este documento é cópia do original, assinado digitalmente por RICARDO CESAR DOSSO e Tribunal de Justiça Sao Paulo, protocolado em 15/12/2015 às 16:09 , sob o número WSRV15700008769
Para conferir o original, acesse o site <https://esaj.tjsp.jus.br/pastadigital/pg/abrirConferenciaDocumento.do>, informe o processo 1000153-96.2015.8.26.0549 e código A074C8



Este documento é cópia do original, assinado digitalmente por RICARDO CESAR DOSSO e Tribunal de Justiça Sao Paulo, protocolado em 15/12/2015 às 16:09 , sob o número WSRV15700008769. Para conferir o original, acesse o site <https://esaj.tjsp.jus.br/pastadigital/pg/abrirConferenciaDocumento.do>, informe o processo 1000153-96.2015.8.26.0549 e código A074C8.

A handwritten signature in black ink, appearing to be 'R. D. D.' or similar, written over a light-colored background.



Este documento é cópia do original, assinado digitalmente por RICARDO CESAR DOSSO e Tribunal de Justiça Sao Paulo, protocolado em 15/12/2015 às 16:09 , sob o número WSRV15700008769 Para conferir o original, acesse o site <https://esaj.tjsp.jus.br/pastadigital/pg/abrirConferenciaDocumento.do>, informe o processo 1000153-96.2015.8.26.0549 e código A074C8



Este documento é cópia do original, assinado digitalmente por RICARDO CESAR DOSSO e Tribunal de Justiça Sao Paulo, protocolado em 15/12/2015 às 16:09 , sob o número WSRV15700008769 Para conferir o original, acesse o site <https://esaj.tjsp.jus.br/pastadigital/pg/abrirConferenciaDocumento.do>, informe o processo 1000153-96.2015.8.26.0549 e código A074C8



Este documento é cópia do original, assinado digitalmente por RICARDO CESAR DOSSO e Tribunal de Justiça São Paulo, protocolado em 15/12/2015 às 16:09, sob o número WSRV15700008769. Para conferir o original, acesse o site <https://esaj.tjsp.jus.br/pastadigital/pg/abrirConferenciaDocumento.do>, informe o processo 1000153-96.2015.8.26.0549 e código A074C8.





A handwritten signature or scribble in black ink, located in the bottom right corner of the page.

REBOQUES E SEMIRREBOQUES



Este documento é cópia do original, assinado digitalmente por RICARDO CESAR DOSSO e Tribunal de Justiça Sao Paulo, protocolado em 15/12/2015 às 16:09, sob o número WSRV15700008769. Para conferir o original, acesse o site <https://esaj.tjsp.jus.br/pastadigital/pg/abrirConferenciaDocumento.do>, informe o processo 1000153-96.2015.8.26.0549 e código A074C8.



Este documento é cópia do original, assinado digitalmente por RICARDO CESAR DOSSO e Tribunal de Justiça Sao Paulo, protocolado em 15/12/2015 às 16:09 , sob o número WSRV15700008769 Para conferir o original, acesse o site <https://esaj.tjsp.jus.br/pastadigital/pg/abrirConferenciaDocumento.do>, informe o processo 1000153-96.2015.8.26.0549 e código A074C8



Este documento é cópia do original, assinado digitalmente por RICARDO CESAR DOSSO e Tribunal de Justiça São Paulo, protocolado em 15/12/2015 às 16:09, sob o número WSRV15700008769. Para conferir o original, acesse o site <https://esaj.tjsp.jus.br/pastadigital/pg/abrirConferenciaDocumento.do>, informe o processo 1000153-96.2015.8.26.0549 e código A074C8.



A handwritten signature in black ink, appearing to be 'E. S. S.', located in the bottom right corner of the page.



Este documento é cópia do original, assinado digitalmente por RICARDO CESAR DOSSO e Tribunal de Justiça Sao Paulo, protocolado em 15/12/2015 às 16:09 , sob o número WSRV15700008769
Para conferir o original, acesse o site <https://esaj.tjsp.jus.br/pastadigital/pg/abrirConferenciaDocumento.do>, informe o processo 1000153-96.2015.8.26.0549 e código A074C8



Este documento é cópia do original, assinado digitalmente por RICARDO CESAR DOSSO e Tribunal de Justiça Sao Paulo, protocolado em 15/12/2015 às 16:09 , sob o número WSRV15700008769. Para conferir o original, acesse o site <https://esaj.tjsp.jus.br/pastadigital/pg/abrirConferenciaDocumento.do>, informe o processo 1000153-96.2015.8.26.0549 e código A074C8.



Este documento é cópia do original, assinado digitalmente por RICARDO CESAR DOSSO e Tribunal de Justiça Sao Paulo, protocolado em 15/12/2015 às 16:09 , sob o número WSRV15700008769
Para conferir o original, acesse o site <https://esaj.tjsp.jus.br/pastadigital/pg/abrirConferenciaDocumento.do>, informe o processo 1000153-96.2015.8.26.0549 e código A074C8





Este documento é cópia do original, assinado digitalmente por RICARDO CESAR DOSSO e Tribunal de Justiça Sao Paulo, protocolado em 15/12/2015 às 16:09 , sob o número WSRV15700008769
Para conferir o original, acesse o site <https://esaj.tjsp.jus.br/pastadigital/pg/abrirConferenciaDocumento.do>, informe o processo 1000153-96.2015.8.26.0549 e código A074C8



Este documento é cópia do original, assinado digitalmente por RICARDO CESAR DOSSO e Tribunal de Justiça Sao Paulo, protocolado em 15/12/2015 às 16:09 , sob o número WSRV15700008769
Para conferir o original, acesse o site <https://esaj.tjsp.jus.br/pastadigital/pg/abrirConferenciaDocumento.do>, informe o processo 1000153-96.2015.8.26.0549 e código A074C8



A handwritten signature or scribble in blue ink, located in the bottom right corner of the page.



Este documento é cópia do original, assinado digitalmente por RICARDO CESAR DOSSO e Tribunal de Justiça São Paulo, protocolado em 15/12/2015 às 16:09, sob o número WSRV15700008769. Para conferir o original, acesse o site <https://esaj.tjsp.jus.br/pastadigital/pg/abrirConferenciaDocumento.do>, informe o processo 1000153-96.2015.8.26.0549 e código A074C8.

A handwritten signature in blue ink, appearing to be "R. D. D.", located in the bottom right corner of the page.

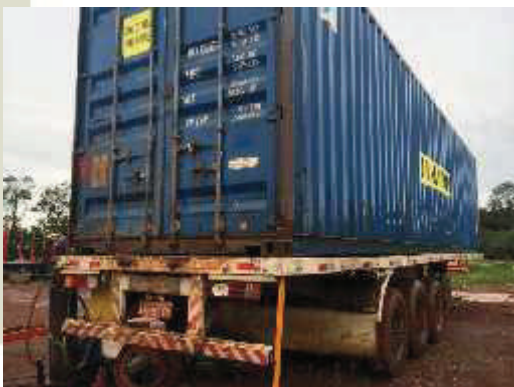

Este documento é cópia do original, assinado digitalmente por RICARDO CESAR DOSSO e Tribunal de Justiça Sao Paulo, protocolado em 15/12/2015 às 16:09 , sob o número WSRV15700008769 Para conferir o original, acesse o site <https://esaj.tjsp.jus.br/pastadigital/pg/abrirConferenciaDocumento.do>, informe o processo 1000153-96.2015.8.26.0549 e código A074C8



A handwritten signature in blue ink, appearing to be 'E. S. S.', located in the bottom right corner of the page.



Este documento é cópia do original, assinado digitalmente por RICARDO CESAR DOSSO e Tribunal de Justiça Sao Paulo, protocolado em 15/12/2015 às 16:09 , sob o número WSRV15700008769. Para conferir o original, acesse o site <https://esaj.tjsp.jus.br/pastadigital/pg/abrirConferenciaDocumento.do>, informe o processo 1000153-96.2015.8.26.0549 e código A074C8.



A handwritten signature or mark in blue ink, located in the bottom right corner of the page.



Este documento é cópia do original, assinado digitalmente por RICARDO CESAR DOSSO e Tribunal de Justiça Sao Paulo, protocolado em 15/12/2015 às 16:09 , sob o número WSRV15700008769 Para conferir o original, acesse o site <https://esaj.tjsp.jus.br/pastadigital/pg/abrirConferenciaDocumento.do>, informe o processo 1000153-96.2015.8.26.0549 e código A074C8

A handwritten signature in black ink, appearing to be 'R. DOSSO'.



Este documento é cópia do original, assinado digitalmente por RICARDO CESAR DOSSO e Tribunal de Justiça Sao Paulo, protocolado em 15/12/2015 às 16:09 , sob o número WSRV15700008769. Para conferir o original, acesse o site <https://esaj.tjsp.jus.br/pastadigital/pg/abrirConferenciaDocumento.do>, informe o processo 1000153-96.2015.8.26.0549 e código A074C8.



Este documento é cópia do original, assinado digitalmente por RICARDO CESAR DOSSO e Tribunal de Justiça Sao Paulo, protocolado em 15/12/2015 às 16:09 , sob o número WSRV15700008769
Para conferir o original, acesse o site <https://esaj.tjsp.jus.br/pastadigital/pg/abrirConferenciaDocumento.do>, informe o processo 1000153-96.2015.8.26.0549 e código A074C8

A handwritten signature or scribble in black ink, located in the bottom right corner of the page.



Este documento é cópia do original, assinado digitalmente por RICARDO CESAR DOSSO e Tribunal de Justiça Sao Paulo, protocolado em 15/12/2015 às 16:09, sob o número WSRV15700008769. Para conferir o original, acesse o site <https://esaj.tjsp.jus.br/pastadigital/pg/abrirConferenciaDocumento.do>, informe o processo 1000153-96.2015.8.26.0549 e código A074C8.

MÁQUINAS PESADAS



Este documento é cópia do original, assinado digitalmente por RICARDO CESAR DOSSO e Tribunal de Justiça Sao Paulo, protocolado em 15/12/2015 às 16:09, sob o número WSRV15700008769. Para conferir o original, acesse o site <https://esaj.tjsp.jus.br/pastadigital/pg/abrirConferenciaDocumento.do>, informe o processo 1000153-96.2015.8.26.0549 e código A074C8.



Este documento é cópia do original, assinado digitalmente por RICARDO CESAR DOSSO e Tribunal de Justiça Sao Paulo, protocolado em 15/12/2015 às 16:09 , sob o número WSRV15700008769 Para conferir o original, acesse o site <https://esaj.tjsp.jus.br/pastadigital/pg/abrirConferenciaDocumento.do>, informe o processo 1000153-96.2015.8.26.0549 e código A074C8

A handwritten signature or scribble in blue ink, located in the bottom right corner of the page.



A handwritten signature in blue ink is located in the bottom right corner of the page.



Este documento é cópia do original, assinado digitalmente por RICARDO CESAR DOSSO e Tribunal de Justiça São Paulo, protocolado em 15/12/2015 às 16:09, sob o número WSRV15700008769. Para conferir o original, acesse o site <https://esaj.tjsp.jus.br/pastadigital/pg/abrirConferenciaDocumento.do>, informe o processo 1000153-96.2015.8.26.0549 e código A074C8.



Este documento é cópia do original, assinado digitalmente por RICARDO CESAR DOSSO e Tribunal de Justiça São Paulo, protocolado em 15/12/2015 às 16:09, sob o número WSRV15700008769. Para conferir o original, acesse o site <https://esaj.tjsp.jus.br/pastadigital/pg/abrirConferenciaDocumento.do>, informe o processo 1000153-96.2015.8.26.0549 e código A074C8.





A handwritten signature in blue ink, appearing to be a stylized name, located in the bottom right corner of the page.