

**LAUDO AVALIATÓRIO**
**Nº 22.667.001/0517**

<b>SOLICITANTE:</b>	<b>EXMO. SR. DOUTOR JUIZ DE DIREITO DA 1ª VARA CÍVEL DA COMARCA DE ITATIBA – SÃO PAULO</b>	
<b>OBJETO:</b>	<b>BENS:</b>	<b>MÁQUINAS E EQUIPAMENTOS, MÓVEIS E UTENSÍLIOS, EQUIPAMENTOS DE INFORMÁTICA, VEÍCULOS E DIVERSOS</b>
	<b>PROPRIETÁRIO:</b>	<b>MI ELETRO MECÂNICA</b>
<b>FINALIDADE:</b>	<b>APOIO A OPERAÇÃO JUDICIAL</b>	
<b>AVALIAÇÃO:</b>	<b>DATA BASE:</b>	<b>MAIO / 2017</b>
	<b>VALOR DE MERCADO</b>	<b>R\$ 77.900,00</b>

**ÍNDICE**

<b>I. INTRODUÇÃO.....</b>	<b>3</b>
<b>II. METODOLOGIA E CRITÉRIOS TÉCNICOS.....</b>	<b>4</b>
<b>1. NORMAS TÉCNICAS.....</b>	<b>4</b>
<b>2. CLASSIFICAÇÃO DOS MÉTODOS .....</b>	<b>5</b>
<b>2.1. MÉTODOS PARA IDENTIFICAR O VALOR DE UM BEM, DE SEUS FRUTOS E DIREITOS.....</b>	<b>5</b>
<b>2.2 MÉTODOS PARA IDENTIFICAR O CUSTO DE UM BEM.....</b>	<b>6</b>
<b>2.3 MÉTODOS PARA IDENTIFICAR INDICADORES DE VIABILIDADE ECONÔMICA DE UM EMPREENDIMENTO .....</b>	<b>6</b>
<b>3. MÉTODOS E PROCEDIMENTOS UTILIZADOS .....</b>	<b>7</b>
<b>4. NÍVEL DE PRECISÃO .....</b>	<b>7</b>
<b>5. DEFINIÇÃO TÉCNICA DO VALOR ESTABELECIDO .....</b>	<b>8</b>
<b>III. CARACTERIZAÇÃO DO OBJETO.....</b>	<b>9</b>
<b>1. DESCRIÇÃO DOS BENS .....</b>	<b>9</b>
<b>2. DESCRIÇÃO DAS MÁQUINAS E EQUIPAMENTOS, MÓVEIS E UTENSÍLIOS E EQUIPAMENTOS DE INFORMÁTICA .....</b>	<b>9</b>
<b>IV. AVALIAÇÃO.....</b>	<b>11</b>
<b>DETERMINAÇÃO DO VALOR DAS MÁQUINAS E EQUIPAMENTOS, MÓVEIS E UTENSÍLIOS E EQUIPAMENTOS DE INFORMÁTICA .....</b>	<b>11</b>
<b>V. CONCLUSÃO.....</b>	<b>12</b>
<b>VI. TERMO DE ENCERRAMENTO .....</b>	<b>13</b>
<b>ANEXOS</b>	

## I. INTRODUÇÃO

A **CONSULT SOLUÇÕES PATRIMONIAIS**, por solicitação do **EXMO. SR. DOUTOR JUIZ DE DIREITO DA 1ª VARA CÍVEL DA COMARCA DE ITATIBA – SÃO PAULO**, procedeu à avaliação dos bens do ativo imobilizado de propriedade da empresa **MI ELETRO MECÂNICA** localizadas na Rua Fabio Zuiani, 458 - Jardim Galeto – Cidade de Itatiba, Estado de São Paulo e na Rua Maria Faccin Masiero, 56 - Cidade de Itatiba, Estado de São Paulo

O resultado da avaliação, bem como as etapas e informações necessárias a execução e fundamentação do trabalho estão apresentados em capítulos específicos, distribuídos no corpo do laudo e em seus anexos.

Considerou-se, para efeito de avaliação, os bens livres de hipotecas, arrestos, usufrutos, penhores, ou quaisquer ônus ou problemas que prejudiquem o seu bom uso ou comercialização.

A documentação fornecida para a elaboração deste relatório como títulos de propriedade, plantas, desenhos, relação de máquinas e equipamentos e outros bens, é, por premissa, considerada boa e válida.

O laudo é considerado pela **CONSULT SOLUÇÕES PATRIMONIAIS** como documento sigiloso, absolutamente confidencial.

## II. METODOLOGIA E CRITÉRIOS TÉCNICOS

Para atender a finalidade do presente trabalho, a Consult, como empresa especializada no segmento de engenharia de avaliações, executará os serviços necessários de acordo com procedimentos adequados, adotando-se as mais avançadas técnicas de cálculo, sempre respeitando as normas oficiais e os critérios já consagrados em nosso meio.

### 1. NORMAS TÉCNICAS

Desde o ano 2000 as normas de avaliação estão sendo revisadas por comissões de técnicos especializados da ABNT Associação Brasileira de Normas Técnicas, que consolidaram o novo formato, constituído em 7 partes, sob o título geral de “Avaliação de Bens” e número referencial NBR 14653.

A **Parte 1** refere-se a **Procedimentos Gerais** e está com vigência ativa desde 30/05/2001, contudo só deverá ser utilizada em conjunto com as demais partes citadas abaixo:

**Parte 2: Imóveis Urbanos** (em vigor desde 01/07/04)

**Parte 3: Imóveis Rurais** (em vigor desde 01/07/04)

**Parte 4: Empreendimentos** (em vigor desde 30/01/03)

**Parte 5: Máquinas, equipamentos, instalações e bens industriais em geral** (em vigor desde 05/07/2006)

**Parte 6: Recursos Naturais e Ambientais**

**Parte 7: Patrimônios Históricos**

Especificamente neste caso será observada a seguinte norma técnica da ABNT:

- NBR 14653-5 - Máquinas, equipamentos, instalações e bens industriais em geral



## 2. CLASSIFICAÇÃO DOS MÉTODOS

Para melhor entendimento dos processos avaliatórios por parte do solicitante, reproduzimos os itens 8.2 “Métodos para identificar o valor de um bem, de seus frutos e direitos”, 8.3 “Métodos para identificar o custo de um bem” e 8.4 “Métodos para identificar indicadores de viabilidade da utilização econômica de um empreendimento” da NBR 14653-1.

### 2.1. MÉTODOS PARA IDENTIFICAR O VALOR DE UM BEM, DE SEUS FRUTOS E DIREITOS

#### **Método Comparativo Direto de Dados de Mercado**

Identifica o valor de mercado do bem por meio de tratamento técnico dos atributos dos elementos comparáveis, constituintes da amostra.

#### **Método Involutivo**

Identifica o valor de mercado do bem, alicerçado no seu aproveitamento eficiente, baseado em modelo de estudo de viabilidade técnico-econômica, mediante hipotético empreendimento compatível com as características do bem e com as condições do mercado no qual está inserido, considerando-se cenários viáveis para execução e comercialização do produto.

#### **Método Evolutivo**

Identifica o valor do bem pelo somatório dos valores de seus componentes. Caso a finalidade seja a identificação do valor de mercado, deve ser considerado o fator de comercialização.

#### **Método da Capitalização da Renda**

Identifica o valor do bem, com base na capitalização presente de sua renda líquida prevista, considerando-se cenários viáveis.

## **2.2 MÉTODOS PARA IDENTIFICAR O CUSTO DE UM BEM**

### **Método Comparativo Direto de Custo**

Identifica o custo do bem por meio de tratamento técnico dos atributos dos elementos comparáveis, constituintes da amostra.

### **Método da Quantificação de Custo**

Identifica o custo do bem ou de suas partes por meio de orçamentos sintéticos ou analíticos a partir das quantidades de serviços e espectivos custos diretos e indiretos.

## **2.3 MÉTODOS PARA IDENTIFICAR INDICADORES DE VIABILIDADE ECONÔMICA DE UM EMPREENDIMENTO**

Os procedimentos avaliatórios usuais com a finalidade de determinar indicadores de viabilidade da utilização econômica de um empreendimento são baseados no se fluxo de caixa projetado, a partir do qual são determinados indicadores de decisão baseados no valor presente líquido, taxas internas de retorno, tempos de retorno, dentre outros

### 3. MÉTODOS E PROCEDIMENTOS UTILIZADOS

A metodologia aplicável é função, basicamente, da natureza do bem avaliando, da finalidade da avaliação e da disponibilidade, qualidade e quantidade de informações colhidas no mercado. A sua escolha deve ser justificada e ater-se ao estabelecido nas partes 1 e 3 da NBR 14653, com o objetivo de retratar o comportamento do mercado por meio de modelos que suportem racionalmente o convencimento do valor.

Os procedimentos avaliatórios usuais têm a finalidade de identificar o valor de um bem, de seus frutos e direitos, seu custo, bem como aqueles para determinar indicadores de viabilidade.

No presente caso, optamos pelo “**Método comparativo direto de dados de mercado**” para a definição dos valores.

### 4. NÍVEL DE PRECISÃO

A especificação de uma avaliação está relacionada, tanto com o empenho do engenheiro de avaliações, como com o mercado e as informações que possam ser dele extraídas. O estabelecimento inicial pelo contratante do grau de fundamentação desejado tem por objetivo a determinação do empenho no trabalho avaliatório, mas não representa garantia de alcance de graus elevados de fundamentação.

O presente trabalho é classificado como **Grau I** quanto à fundamentação conforme a pontuação atingida para fins de classificação das avaliações.

## 5. DEFINIÇÃO TÉCNICA DO VALOR ESTABELECIDO

De acordo com as disposições da solicitante, no presente laudo definimos o Valor de Mercado, cuja definição técnica é a seguinte:

**Valor de Mercado:** é a quantia mais provável pela qual se negociaria voluntariamente e conscientemente um bem, numa data de referência, dentro das condições de mercado vigente para venda/compra.

### **III. CARACTERIZAÇÃO DO OBJETO**

#### **1. DESCRIÇÃO DOS BENS**

A caracterização dos bens avaliados foi baseada em vistoria detalhada no local. A vistoria foi realizada no dia 31 de janeiro de 2017 e acompanhada pelo sr. Darci José. Na listagem em anexo, apresentamos a relação dos bens avaliados na unidade industrial localizada na Rua Fabio Zuiani, 458, bairro Jardim Galetto, na Cidade de Itatiba, Estado de São Paulo e na unidade residencial na Rua Maria Faccin Masiero, 56, bairro Alto Santa Cruz, na Cidade de Itatiba, Estado de São Paulo.

#### **2. DESCRIÇÃO DAS MÁQUINAS E EQUIPAMENTOS, MÓVEIS E UTENSÍLIOS E EQUIPAMENTOS DE INFORMÁTICA**

A caracterização destes bens para avaliação através do Método Comparativo exige um minucioso levantamento técnico objetivando uma apreciação crítica de seus elementos conforme roteiro abaixo:

a) Preliminares

- Identificação dos bens a serem avaliados, listados pela solicitante;
- Familiarização da equipe avaliadora com os bens, verificando sua natureza, operacionalidade geral das unidades componentes e eficiência operacional do conjunto.

b) Dados Operacionais

Levantamento das características originais e individuais de cada equipamento, tais como:

- Designação;
- Fabricante; representante comercial;
- Modelo, tipo, nº de série;
- Ano de aquisição;
- Produção nominal;
- Características especiais.

c) Levantamento de Campo

Consiste de uma minuciosa e detalhada vistoria individual de cada bem isoladamente, analisando:

- Operacionalidade individual;
- Obsolescência ou atualismo;
- Estado de conservação;
- Produção real;
- Adaptações porventura existentes;
- Manutenção (preventiva e corretiva);
- Condições, turnos de trabalho.

d) Depreciação

Analisamos os fatores de depreciação sob dois prismas:

- A depreciação de ordem física, provinda das avarias bruscas, acidentais e desgaste constante;
- A depreciação de ordem funcional, advinda da inadequação, superação e anulação.

Os bens estão descritos na listagem que segue em anexo ao presente laudo, onde informamos o número de patrimônio (quando existente), descrição do bem, código do fornecedor, ano de aquisição (quando existente) e seu respectivo valor.

#### IV.AVALIAÇÃO

##### **DETERMINAÇÃO DO VALOR DAS MÁQUINAS E EQUIPAMENTOS, MÓVEIS E UTENSÍLIOS E EQUIPAMENTOS DE INFORMÁTICA**

Para a avaliação de cada equipamento foi realizada uma ampla pesquisa de valores através de nossa equipe técnica junto aos fabricantes, revendedores e representantes comerciais.

A pesquisa, além da determinação do valor unitário básico, verificou, com a devida cautela, a similaridade do equipamento avaliando, se fora de linha, com o ora fabricado, ponderando as características produtivas e funcionais.

Os equipamentos importados que não possuem similar nacional foram avaliados a partir de cotações de preços FOB, na moeda de origem, acrescidos de Frete, Seguro, Taxa de Melhoria de Portos, Taxa de Renovação da Marinha Mercante e outras taxas, incluindo-se ainda o Imposto de Importação e o IPI, sendo posteriormente transformados para preço em reais através da aplicação da taxa atual de câmbio.

Nos valores relacionados não estão agregados os custos de montagem, instalação e transporte.

Para determinação dos valores foram consultadas as seguintes fontes de informação:

- **CONSULT / INTERNET / BANCO DE DADOS**
- [WWW.FIPE.ORG.BR](http://WWW.FIPE.ORG.BR)
- [WWW.LOJADOMECANICO.COM.BR](http://WWW.LOJADOMECANICO.COM.BR)
- [WWW.BREITHAUPT.COM.BR](http://WWW.BREITHAUPT.COM.BR)
- [WWW.MFRURAL.COM.BR](http://WWW.MFRURAL.COM.BR)
- [WWW.LOTUFOSOLDAS.COM.BR](http://WWW.LOTUFOSOLDAS.COM.BR)
- [WWW.RRMAQUINAS.COM.BR](http://WWW.RRMAQUINAS.COM.BR)

**V. CONCLUSÃO**

Após análise efetuada, concluímos os seguintes valores para os bens avaliados de propriedade da **MI ELETRO MECÂNICA**, para data base de maio de 2017:

O Valor de Mercado Total dos bens avaliados é de **R\$ 77.900,00** (Setenta e sete mil e novecentos reais), assim distribuídos:

<b>MAQUINAS E EQUIPAMENTOS</b>	<b>13.912</b>
<b>MOVEIS E UTENSILIOS</b>	<b>1.608</b>
<b>INFORMATICA</b>	<b>479</b>
<b>VEICULOS</b>	<b>61.000</b>
<b>ITENS DIVERSOS</b>	<b>900</b>

Osasco, 08 de junho de 2017.

**PELO DEPARTAMENTO TÉCNICO,  
DA  
CONSULT SOLUÇÕES PATRIMONIAIS**



**LUIZ ANTONIO GRELL DE MORAES  
ENGº MECÂNICO - CREA Nº 66.794/D**



**VI. TERMO DE ENCERRAMENTO**

Nada mais havendo a ser esclarecido, damos por encerrado o presente laudo, de nº 22.667.001/0517, que se compõe de 13 (treze) folhas computadorizadas.

Em anexo:

- Listagem de Valores;
- Documentação Fotográfica.

**LISTAGEM DE VALORES**

---

## LAUDO DE AVALIAÇÃO

Nº 22.667.001/0517

DATA BASE: MAIO / 2017

VALORES EM R\$

EMPRESA: MI ELETRO MECÂNICA LTDA  
 ENDEREÇO: RUA LÚCIA PIFFER BATISTELLA, 175 - ITATIBA - SP

ITEM	LOCAL	DESCRIÇÃO	QTD	COD. FOR	ANO	VALOR DE MERCADO TOTAL
<b>1,000</b>		<b>MAQUINAS E EQUIPAMENTOS</b>				
1,001	GALETO ITATIBA - SP	CAIXA COM FERRAMENTAS DIVERSAS	3	0	-	209
1,002	GALETO ITATIBA - SP	CALANDRA MECÂNICA PARA CHAPA DE DIM: 1,50 LARG.X 2MM ESPESSURA	1	0	-	374
1,003	GALETO ITATIBA - SP	CHAVE DE GRIFO DIM: 24"	1	0	-	12
1,004	GALETO ITATIBA - SP	CHAVE DE GRIFO MARCA: STANLEY DIM: 36"	1	0	-	35
1,005	GALETO ITATIBA - SP	CHAVE DE GRIFO MARCA: STANLEY DIM: 48"	1	0	-	41
1,006	GALETO ITATIBA - SP	CILINDRO DE OXIGENIO MARCA: OXICAN	1	0	-	385
1,007	GALETO ITATIBA - SP	CILINDRO DE GAS MARCA: COPAGAZ	1	0	-	140
1,008	GALETO ITATIBA - SP	CILINDRO DE OXIGENIO	1	0	-	385
1,009	GALETO ITATIBA - SP	COMPRESSOR DE AR DIRETO MARCA: SCHULZ TIPO: TUFAO	1	0	-	1.400
1,010	GALETO ITATIBA - SP	ESMERIL DE BANCADA	1	0	-	18
1,011	GALETO ITATIBA - SP	ESMERILHADEIRA ANGULAR MARCA: MAKITA DIM: 4.1/2" VOLT: 220V	1	0	-	62
1,012	GALETO ITATIBA - SP	ESMERILHADEIRA ANGULAR MARCA: DEWALT MODELO: D28112 - OS 32848 DIM: 4.1/2" VOLT: 220V	3	0	-	272
1,013	GALETO ITATIBA - SP	ESMERILHADEIRA MARCA: DEWALT MODELO: D28490 ANGULAR DIM: 9" VOLT: 220V	4	0	-	417
1,014	GALETO ITATIBA - SP	FONTE MIG MARCA: ESAB MODELO: SMASHWELD 250	1	0	-	989
1,015	GALETO ITATIBA - SP	FONTE MIG MARCA: ESAB MODELO: SMASHWELD 257 0402071	1	0	-	1.010
1,016	GALETO ITATIBA - SP	FURADEIRA DE BANCADA MARCA: MOTOMIL MODELO: FB160 DW DIM: 5/8"	1	0	-	562
1,017	GALETO ITATIBA - SP	FURADEIRA MARCA: DEWALT MODELO: DW 0502-B2	1	0	-	289
1,018	GALETO ITATIBA - SP	JOGO DE TARRAXA MANUAL DE TUBO METALICO	1	0	-	52
1,019	GALETO ITATIBA - SP	MACACO HIDRAULICO	3	0	-	323
1,020	GALETO ITATIBA - SP	MACARICO DE CORTE MARCA: WHITE MARTINS MODELO: C 531	1	0	-	66
1,021	GALETO ITATIBA - SP	MAQUINA DE SOLDA MARCA: BAMBOZZI MODELO: S. A TRR 2600 N°212703	1	0	-	985
1,022	GALETO ITATIBA - SP	MAQUINA DE SOLDA PORTATIL BAMBOZZI MODELO: WMI 180 SERIE: 525452 (DESMONTADA)	1	0	-	60
1,023	GALETO ITATIBA - SP	MAQUINA DE SOLDA PORTATIL MARCA: STEL (DESMONTADA)	1	0	-	60
1,024	GALETO ITATIBA - SP	MAQUINA DE SOLDA PORTATIL MARCA: STEL	1	0	-	450
1,025	GALETO ITATIBA - SP	MARTELETE MARCA: DEWALT MODELO: SDS PLUS D25013K VOLT: 220V	1	0	-	111
1,026	GALETO ITATIBA - SP	MAQUINA DE SOLDA MARCA: MILLER MODELO: FONTE MAXSTAR 150 S STICK ONLY- 907134	2	0	-	1.268
1,027	GALETO ITATIBA - SP	MORSA DE TUBO DE BANCADA MARCA: SOMAR	1	0	-	34

---

**LAUDO DE AVALIAÇÃO**

Nº 22.667.001/0517

DATA BASE: MAIO / 2017

VALORES EM R\$

**EMPRESA:** MI ELETRO MECÂNICA LTDA  
**ENDEREÇO:** RUA LÚCIA PIFFER BATISTELLA, 175 - ITATIBA - SP

ITEM	LOCAL	DESCRIÇÃO	QTD	COD. FOR	ANO	VALOR DE MERCADO
						TOTAL
1,028	GALETO ITATIBA - SP	MORSA TORNO DE BANCADA MARCA: SCHULZ DIM: 6"	1	0	-	31
1,029	GALETO ITATIBA - SP	PISTOLA DE ALTA PRESSAO PARA PINTURA MARCA: GAMA ( BUJAO C/ MANGUEIRA )	1	0	-	53
1,030	GALETO ITATIBA - SP	PISTOLA MARCA: MILENIUM MODELO: HVLP 1,4MM C/ REG. (5405)	1	0	-	38
1,031	GALETO ITATIBA - SP	PORTICO PARA TALHA DIM: 4,00X5,00M (ALT X LARG) PARA 3000KG (FABRICACAO PROPRIA)	1	0	-	2.000
1,032	GALETO ITATIBA - SP	SERRA POLICORTE MARCA: MOTOMIL	1	0	-	93
1,033	GALETO ITATIBA - SP	TALHA MANUAL CAP: 1,0 TON. COM 3,0 METROS	3	0	-	320
1,034	GALETO ITATIBA - SP	TESOURA DE BANCADA PARA CORTE DE CHAPA	1	0	-	32
1,035	GALETO ITATIBA - SP	TROLEY MANUAL CAP: 2,0 TON	3	0	-	352
1,036	SANTA CRUZ ITATIBA - SP	PLAINADORA ELETRICA PROFISSIONAL MARCA: BLACK DECKER MODELO: MD. 7698B2 P/ MADEIRA	1	0	-	69
1,037	SANTA CRUZ ITATIBA - SP	ALICATE TESOURARIA CORTA VERGALHAO MANUAL MARCA: STANLEY DIM: 30"	1	0	-	50
1,038	SANTA CRUZ ITATIBA - SP	SERRA CIRCULAR MARCA: DEWALT MODELO: DW352 DIM: 71/4" VOLT: 220W	1	0	-	136
1,039	SANTA CRUZ ITATIBA - SP	SERRA CIRCULAR MARCA: LONBARD VOLT: 220V 5CV TRIFASICO P/ MADEIRA	1	0	-	650
1,040	SANTA CRUZ ITATIBA - SP	SOPRADOR TERMICO MARCA: DEWALT MODELO: D26411 HL 1800 2200	1	0	-	30
1,041	SANTA CRUZ ITATIBA - SP	MULTIMETRO DIGITAL MARCA: FORLUX	1	0	-	32
1,042	SANTA CRUZ ITATIBA - SP	TERMOMETRO DIGITAL MARCA: BENETECH MODELO: GM 300	1	0	-	21
<b>TOTAL MAQUINAS E EQUIPAMENTOS</b>						<b>13.912</b>

---

**LAUDO DE AVALIAÇÃO**

Nº 22.667.001/0517

DATA BASE: MAIO / 2017

VALORES EM R\$

**EMPRESA:** MI ELETRO MECÂNICA LTDA  
**ENDEREÇO:** RUA LÚCIA PIFFER BATISTELLA, 175 - ITATIBA - SP

ITEM	LOCAL	DESCRIÇÃO	QTD	COD. FOR	ANO	VALOR DE MERCADO TOTAL
<b>2,000 MOVEIS E UTENSILIOS</b>						
2,001	GALETO ITATIBA - SP	ARMARIO ESTANTE DIM: 1,60 X 1 M COM 2 PORTA EM BAIXO	1	0	-	64
2,002	GALETO ITATIBA - SP	ARMARIO ESTANTE DIM: 1,60 X 1 M COM 2 PORTA EM BAIXO	1	0	-	64
2,003	GALETO ITATIBA - SP	ARQUIVO DE ACO COM 2 GAVETA	1	0	-	38
2,004	GALETO ITATIBA - SP	ARQUIVO DE ACO COM 4 GAVETA	1	0	-	88
2,005	GALETO ITATIBA - SP	BANCADA DE ACO 2 PORTA	1	0	-	39
2,006	GALETO ITATIBA - SP	BEBEDOURO MARCA: EVIDENCE NEWMAS	1	0	-	35
2,007	GALETO ITATIBA - SP	CADEIRA GIRATORIA MODELO: DIRETOR	1	0	-	31
2,008	GALETO ITATIBA - SP	CADEIRA GIRATORIA MODELO: SECRETARIA	1	0	-	15
2,009	GALETO ITATIBA - SP	CADEIRA FIXA	2	0	-	24
2,010	GALETO ITATIBA - SP	CADEIRA GIRATORIA MODELO: SECRETARIA	2	0	-	26
2,011	GALETO ITATIBA - SP	ESTANTE DE ACO COM 6 PRATELEIRA	4	0	-	212
2,012	GALETO ITATIBA - SP	ESTANTE PLANEJADA EM L COR MARFIM DIM: 2,50X2,80M COM 2 GAVETEIROS E TAMPO PARA TV	1	0	-	125
2,013	GALETO ITATIBA - SP	FOGAO 4 BOCAS MARCA: DALLAS COM BOTIJA DE GAS	1	0	-	182
2,014	GALETO ITATIBA - SP	GAVETEIRO MARCA: MADE OFFICE COM 5 GAVETAS	1	0	-	21
2,015	GALETO ITATIBA - SP	FORNO DE MICROONDAS MARCA: CCE MODELO: 2450 MHZ M34	1	0	-	25
2,016	GALETO ITATIBA - SP	GELADEIRA MARCA: CONSUL MODELO: 280L	1	0	-	116
2,017	GALETO ITATIBA - SP	MESA DE MADEIRA COM 2 GAVETAS DIM: 1,20X0,80M	1	0	-	25
2,018	GALETO ITATIBA - SP	MESA DE MADEIRA COM 2 GAVETA DIM: 1,20X0,80M	1	0	-	25
2,019	GALETO ITATIBA - SP	MESA EM L DIM: 1,50X1,20X0,8 M	2	0	-	128
2,020	GALETO ITATIBA - SP	PRATELEIRA METALICA DIM: 9 M DE COMPRIMENTO E 4 NÍVEIS	1	0	-	20
2,021	GALETO ITATIBA - SP	PRATELEIRA DE ALUMINIO COM 4 PRATELEIRAS	1	0	-	55
2,022	GALETO ITATIBA - SP	ROUPEIRO EM ACO COM 8 PORTAS	1	0	-	82
2,023	GALETO ITATIBA - SP	CONDICIONADOR DE AR MARCA: ELETROLUX MODELO:7500 F VOLT: 220V	3	0	-	110
2,024	GALETO ITATIBA - SP	RELOGIO DE PONTO MARCA: TIME RECORDER MODELO: RG GRAND	1	0	-	58
<b>TOTAL MOVEIS E UTENSILIOS</b>						<b>1.608</b>

**LAUDO DE AVALIAÇÃO**

Nº 22.667.001/0517  
 DATA BASE: MAIO / 2017  
 VALORES EM R\$

**EMPRESA:** MI ELETRO MECÂNICA LTDA  
**ENDEREÇO:** RUA LÚCIA PIFFER BATISTELLA, 175 - ITATIBA - SP

ITEM	LOCAL	DESCRIÇÃO	QTD	COD. FOR	ANO	VALOR DE MERCADO TOTAL
<b>3,000</b>			<b>INFORMÁTICA</b>			
3,001	GALETO ITATIBA - SP	IMPRESSORA MULTIFUNCIONAL MARCA: HP MODELO: LASERJET 3050	1	0	-	75
3,002	GALETO ITATIBA - SP	MICROCOMPUTADOR MARCA: AMD MODELO: DURON 1200 MHZ - 20GB COM TECLADO E MONITOR LCD MARCA:LG TAM:19"	1	0	-	84
3,003	GALETO ITATIBA - SP	MICROCOMPUTADOR MARCA: SAMSUNG 7200 COM PROCESSADOR SERPROM AMD COM TECLADO E MONITOR LCD MARCA:LG TAM: 19"	1	0	-	84
3,004	SANTA CRUZ ITATIBA - SP	FAX MARCA: PANASONIC MODELO: FAC SIMILE KX-FH D333BR	1	0	-	40
3,005	SANTA CRUZ ITATIBA - SP	IMPRESSORA MARCA: EPSON MODELO: LX-300+	1	0	-	37
3,006	SANTA CRUZ ITATIBA - SP	IMPRESSORA MARCA: HP MODELO: LASERJET PRO P1102W	1	0	-	117
3,007	SANTA CRUZ ITATIBA - SP	SCANNER MARCA: HP MODELO: SCANJET G 2410	1	0	-	42
<b>TOTAL INFORMÁTICA</b>						<b>479</b>
<b>4,000</b>			<b>VEICULOS</b>			
4,001	GALETO ITATIBA - SP	AUTOMOVEL MARCA: FIAT MODELO: UNO MILLE ECONOMY 4P ALC/GAS COR: PRATA MOTOR N° 8549503 PLACA: EGC-3681 CHASSI: D15822A96203671	1	0	2008	10.100
4,002	GALETO ITATIBA - SP	AUTOMOVEL MARCA: FIAT MODELO: UNO MILLE ECONOMY 4P ALC/GAS COR: PRATA MOTOR N°8556715 PLACA: EGC-3678 CHASSI: D15822A96205502	1	0	2008	9.700
4,003	GALETO ITATIBA - SP	AUTOMOVEL MARCA: FIAT UNO MODELO: S PLACA BIP-9753	1	0	1990	3.300
4,004	GALETO ITATIBA - SP	AUTOMOVEL MARCA: VOLKSWAGEN MODELO: KOMBI PLACA: BWG-1211 (DESMONTADO)	1	0	1996	3.200
4,005	GALETO ITATIBA - SP	AUTOMOVEL MARCA: VOLKSWAGEN MODELO: KOMBI PLACA: CPO-3090	1	0	1997	14.400
4,006	SANTA CRUZ ITATIBA - SP	AUTOMOVEL MARCA: CHEVROLET MODELO: CELTA LT FLEX CHASSI: 9BGRP48FOCG318051	1	0	2011	16.000
4,007	SANTA CRUZ ITATIBA - SP	AUTOMOVEL MARCA: FIAT MODELO: FIORINO MOTOR 1.3	1	0	1990	4.300
<b>TOTAL VEICULOS</b>						<b>61.000</b>

**LAUDO DE AVALIAÇÃO**

Nº 22.667.001/0517

DATA BASE: MAIO / 2017

VALORES EM R\$

**EMPRESA:** MI ELETRO MECÂNICA LTDA  
**ENDEREÇO:** RUA LÚCIA PIFFER BATISTELLA, 175 - ITATIBA - SP

ITEM	LOCAL	DESCRIÇÃO	QTD	COD. FOR	ANO	VALOR DE MERCADO TOTAL
<b>5,000 ITENS DIVERSOS</b>						
5,001	GALETO ITATIBA - SP	CAPACETE DE SEGURANCA	8	0	-	16
5,002	GALETO ITATIBA - SP	CARRINHO PARA TRANSPORTAR CILINDRO	1	0	-	12
5,003	GALETO ITATIBA - SP	CAVALETE DIM: 1,00X 2,00M (ALTURA X LARGURA) (FABRICACÃO PRÓPRIA)	8	0	-	24
5,004	GALETO ITATIBA - SP	CHAPA DE POLIPROPILENO DIM:1000X12MM (COMPRIMENTO X ESPESURA)	1	0	-	25
5,005	GALETO ITATIBA - SP	CHAPA DE POLIPROPILENO DIM: 5000X5MM (COMPRIMENTO X ESPESURA)	1	0	-	10
5,006	GALETO ITATIBA - SP	CONDUITE ELETRICO GALVANIZADO DIM: 3,00M DE COMPRIMENTO	32	0	-	32
5,007	GALETO ITATIBA - SP	ELEMENTO DE COMPOSICAO DE ANDAIME	5	0	-	30
5,008	GALETO ITATIBA - SP	FERRAMENTA PARA CONSTRUCAO - PA, CARRINHO, ENXADA (SUCATEADA)	1	0	-	15
5,009	GALETO ITATIBA - SP	MASCARA DE SOLDA	2	0	-	6
5,010	GALETO ITATIBA - SP	TUBO DE POLIPROPILENO DIM: 1/2" X 6,0M COR: PRETO	10	0	-	100
5,011	GALETO ITATIBA - SP	TUBO DE POLIPROPILENO DIM: 3" X 6,0M COR: PRETO	8	0	-	576
5,012	GALETO ITATIBA - SP	TUBO DE POLIPROPILENO DIM: 4" X 6,0M COR: PRETO	2	0	-	54
<b>TOTAL ITENS DIVERSOS</b>						<b>900</b>
<b>TOTAL GERAL</b>						<b>77.900</b>

## **DOCUMENTAÇÃO FOTOGRÁFICA**

---



**MÁQUINAS E EQUIPAMENTOS**

---



**ITEM 1,001 - VISTA DAS CAIXAS COM FERRAMENTAS DIVERSAS**



**ITEM 1,001 - VISTA DAS CAIXAS COM FERRAMENTAS DIVERSAS**

---



**ITEM 1,002 - VISTA DA CALANDRA MECÂNICA PARA CHAPA DE DIM: 1,50 LARG.X 2MM  
ESPESSURA**

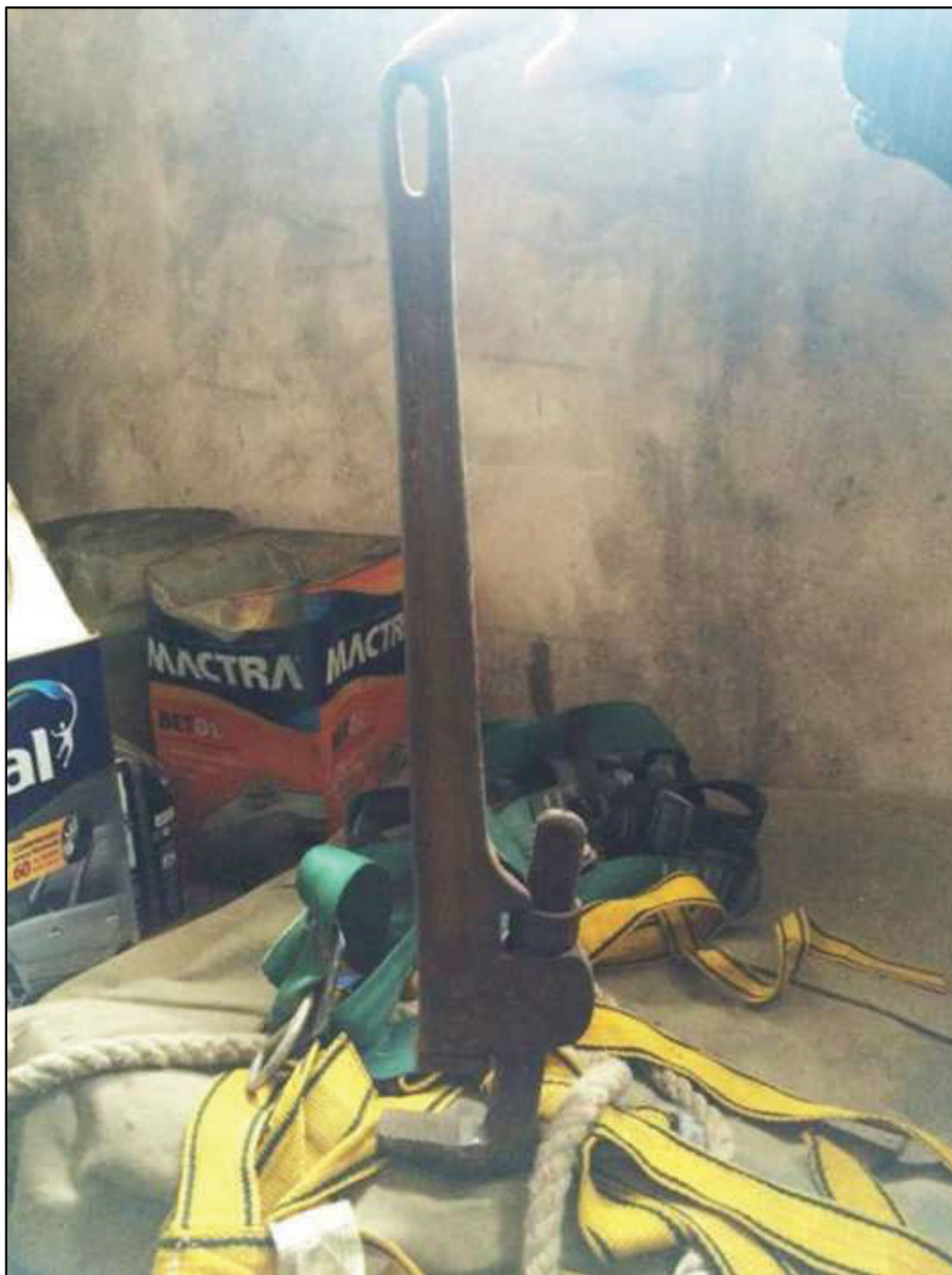

ITEM 1,003 - VISTA DA CHAVE DE GRIFO DIM: 24"



ITEM 1,003 - VISTA DA IDENTIFICAÇÃO DA CHAVE DE GRIFO DIM: 24"





ITEM 1,004 - VISTA DA CHAVE DE GRIFO MARCA: VONDER DIM: 36"

---



**ITEM 1,004 - VISTA DA IDENTIFICAÇÃO DA CHAVE DE GRIFO MARCA: VONDER DIM: 36''**



ITEM 1,005 - VISTA DA CHAVE DE GRIFO MARCA: VONDER DIM: 48"

---





**ITEM 1,005 - VISTA DA IDENTIFICAÇÃO DA CHAVE DE GRIFO MARCA: VONDER DIM: 48''**



**ITEM 1,006 / 1,007 - VISTA DO CILINDRO DE GÁS MARCA: COPAGAZ E DO CILINDRO DE OXIGÊNIO MARCA: OXICAN**

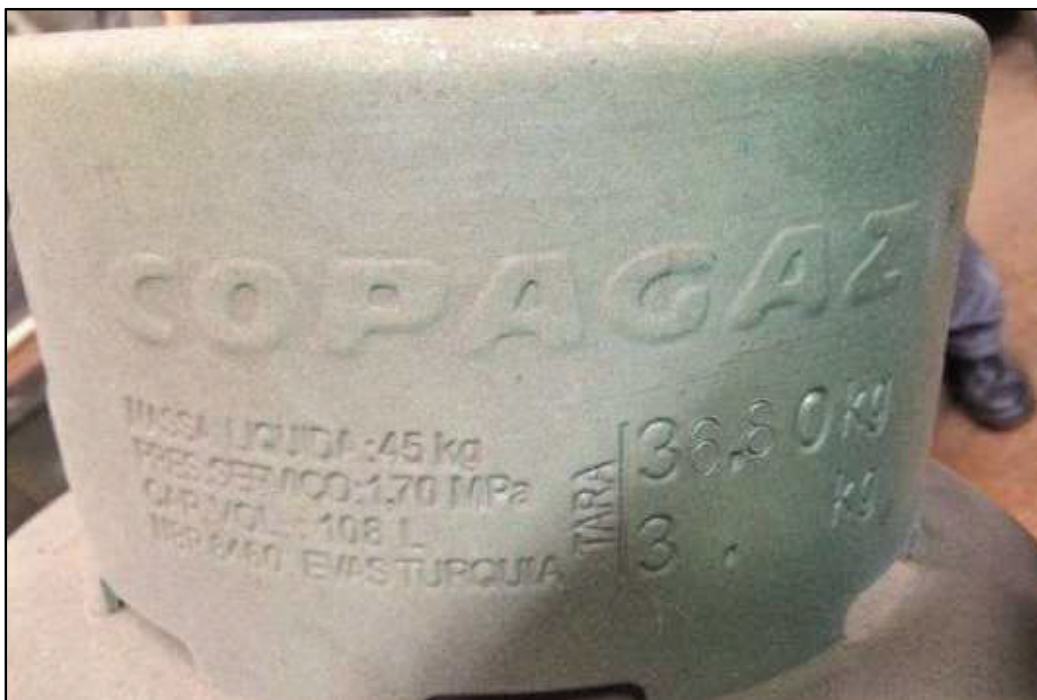

ITEM 1,007 - VISTA DA IDENTIFICAÇÃO DO CILINDRO DE GÁS MARCA: COPAGAZ

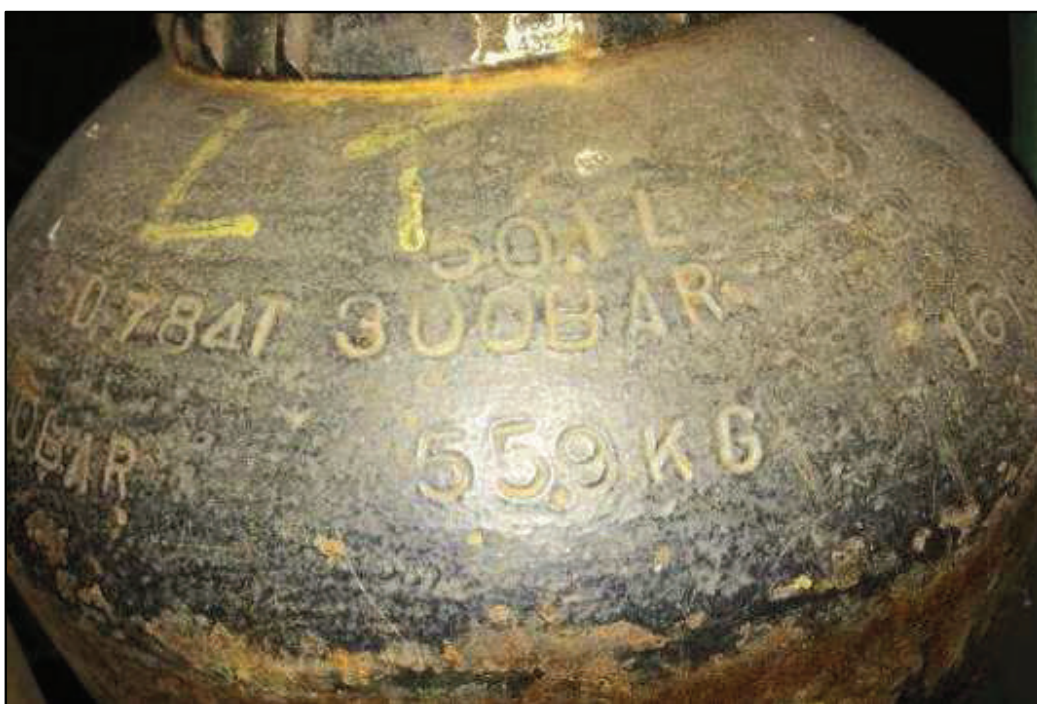

ITEM 1,006 - VISTA DA IDENTIFICAÇÃO DO CILINDRO DE OXIGÊNIO MARCA: OXICAN





**ITEM 1,008 - VISTA DO CILINDRO DE OXIGÊNIO**

---



ITEM 1,008 - VISTA DA IDENTIFICAÇÃO DO CILINDRO DE OXIGÊNIO

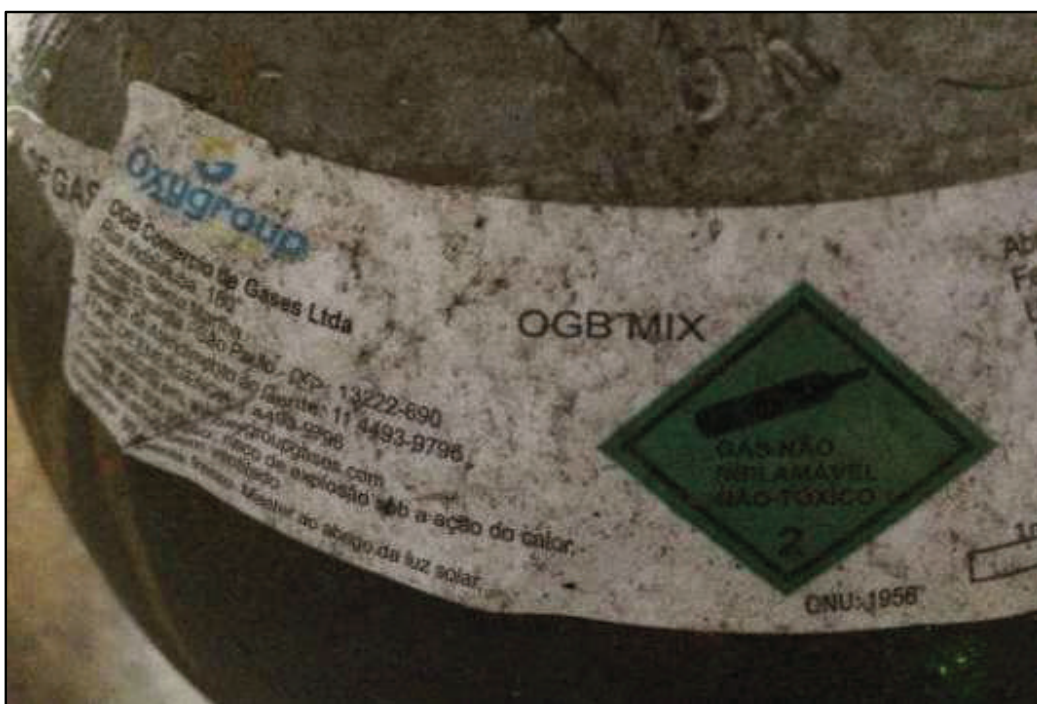

ITEM 1,008 - VISTA DA IDENTIFICAÇÃO DO CILINDRO DE OXIGÊNIO





ITEM 1,009 - VISTA DO COMPRESSOR DE AR DIRETO MARCA: SCHULZ TIPO: TUFÃO

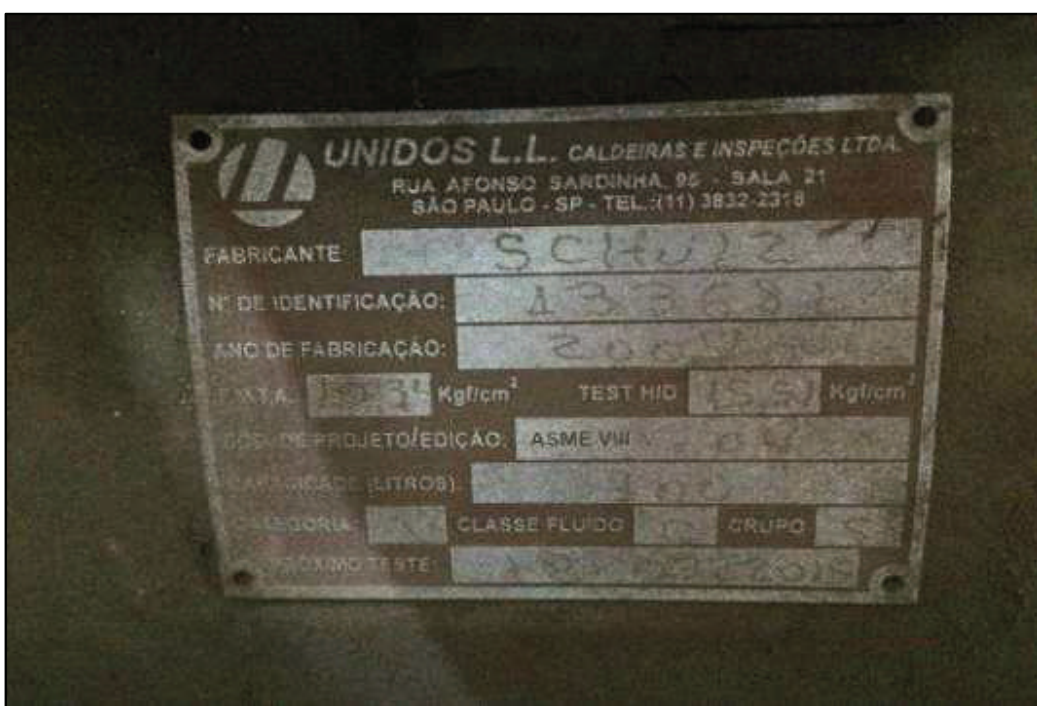

ITEM 1,009 - VISTA DA PLACA DE IDENTIFICAÇÃO DO COMPRESSOR DE AR DIRETO MARCA: SCHULZ TIPO: TUFÃO



**ITEM 1,010 - VISTA DO ESMERIL DE BANCADA**



ITEM 1,011 - VISTA DA ESMERILHADEIRA ANGULAR MARCA: MAKITA DIM: 4.1/2"  
VOLT: 220 V



ITEM 1,011 - VISTA DA PLACA DE IDENTIFICAÇÃO DA ESMERILHADEIRA ANGULAR  
MARCA: MAKITA DIM: 4.1/2" VOLT: 220 V





**ITEM 1,012 - VISTA DA ESMERILHADEIRA ANGULAR MARCA: DEWALT MODELO: D28112B2 - OS 32848 DIM: 4.1/2" VOLT: 220 V**



**ITEM 1,012 - VISTA DA PLACA DE IDENTIFICAÇÃO DA ESMERILHADEIRA ANGULAR MARCA: DEWALT MODELO: D28112B2 - OS 32848 DIM: 4.1/2" VOLT: 220 V**



**ITEM 1,013 - VISTA DA ESMERILHADEIRA MARCA: DEWALT MODELO: D28490 ANGULAR DIM: 9" VOLT: 220 V**



**ITEM 1,013 - VISTA DA PLACA DE IDENTIFICAÇÃO DA ESMERILHADEIRA MARCA: DEWALT MODELO: D28490 ANGULAR DIM: 9" VOLT: 220 V**





ITEM 1,014 - VISTA DA FONTE MIG MARCA: ESAB MODELO: SMASHWELD 250

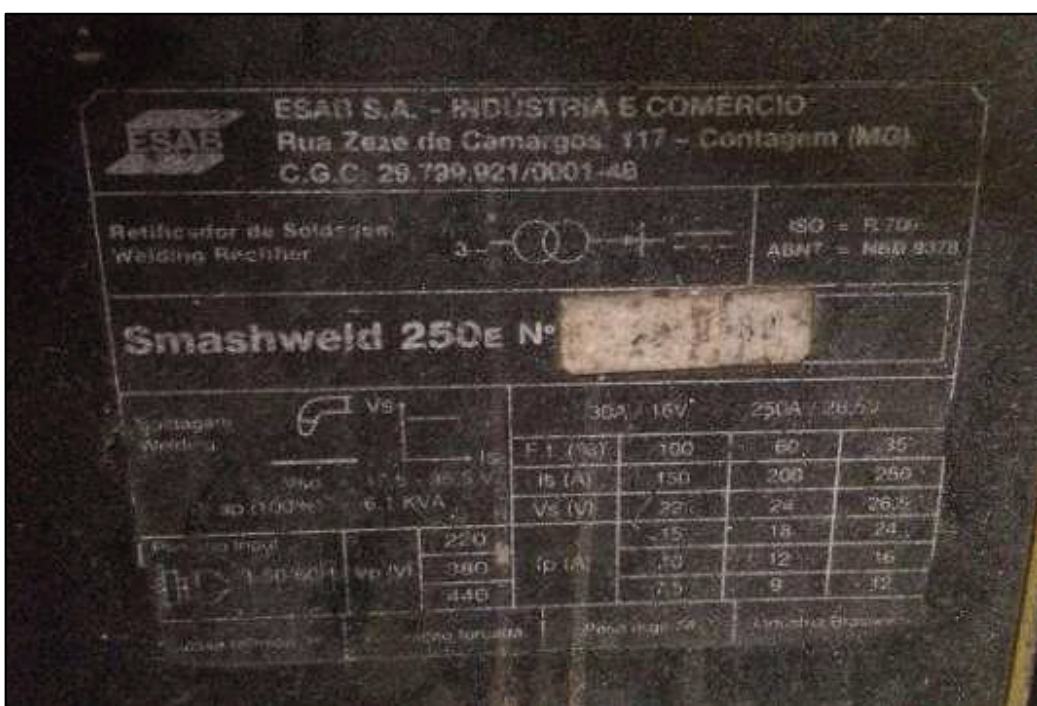

ITEM 1,014 - VISTA DA PLACA DE IDENTIFICAÇÃO DA FONTE MIG MARCA: ESAB MODELO: SMASHWELD 250



ITEM 1,015 - VISTA DA FONTE MIG MARCA: ESAB MODELO: SMASHWELD 257 0402071

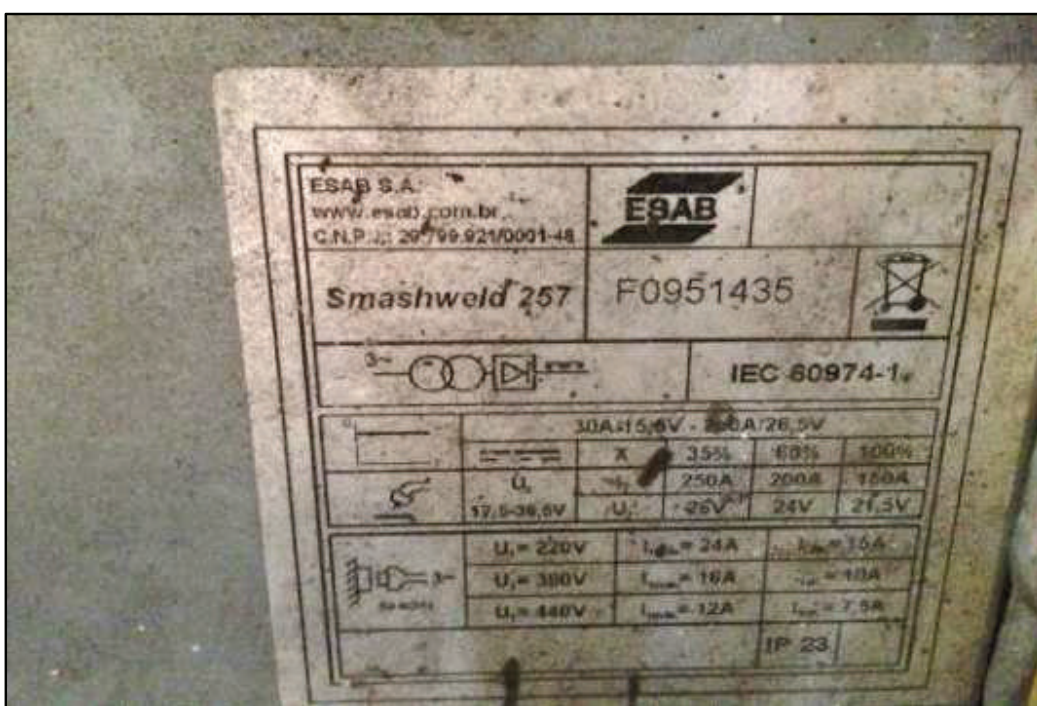

ITEM 1,015 - VISTA DA PLACA DE IDENTIFICAÇÃO DA FONTE MIG MARCA: ESAB MODELO: SMASHWELD 257 0402071





**ITEM 1,016 - VISTA DA FURADEIRA DE BANCADA MARCA: MOTOMIL MODELO: FB160  
DW DIM: 5/8"**



**ITEM 1,016 - VISTA DA FURADEIRA DE BANCADA MARCA: MOTOMIL MODELO: FB160  
DW DIM: 5/8"**

---



ITEM 1,016 - VISTA DA PLACA DE IDENTIFICAÇÃO DA FURADEIRA DE BANCADA  
 MARCA: MOTOMIL MODELO: FB160 DW DIM: 5/8"



ITEM 1,017 - VISTA DA FURADEIRA MARCA: DEWALT MODELO: DW 0502-B2



ITEM 1,017 - VISTA DA PLACA DE IDENTIFICAÇÃO DA FURADEIRA MARCA: DEWALT MODELO: DW 0502-B2





**ITEM 1,018 - VISTA DO JOGO DE TARRAXA MANUAL DE TUBO METÁLICO**



**ITEM 1,018 - VISTA DO JOGO DE TARRAXA MANUAL DE TUBO METÁLICO**





ITEM 1,019 - VISTA DO MACACO HIDRÁULICO



ITEM 1,019 - VISTA DO MACACO HIDRÁULICO

---



**ITEM 1,020 - VISTA DO MAÇARICO DE CORTE MARCA: WHITE MARTINS MODELO: C 531**



**ITEM 1,021 - VISTA DA MÁQUINA DE SOLDA MARCA: BAMBOZZI MODELO: TRR 2600 N°212703**



**ITEM 1,021 - VISTA DA PLACA DE IDENTIFICAÇÃO DA MÁQUINA DE SOLDA MARCA: BAMBOZZI MODELO: TRR 2600 N°212703**





**ITEM 1,022 - VISTA DA MÁQUINA DE SOLDA PORTÁTIL BAMBOZZI MODELO: WMI 180ED SERIE: 525452 (DESMONTADA)**



**ITEM 1,022 - VISTA DA IDENTIFICAÇÃO DA MÁQUINA DE SOLDA PORTÁTIL BAMBOZZI MODELO: WMI 180ED SERIE: 525452 (DESMONTADA)**



ITEM 1,023 - VISTA DA MÁQUINA DE SOLDA PORTÁTIL MARCA: STEL (DESMONTADA)



ITEM 1,023 - VISTA DA IDENTIFICAÇÃO DA MÁQUINA DE SOLDA PORTÁTIL MARCA: STEL (DESMONTADA)



ITEM 1,024 - VISTA DA MÁQUINA DE SOLDA PORTÁTIL MARCA: STEL



ITEM 1,024 - VISTA DA PLACA DE IDENTIFICAÇÃO DA MÁQUINA DE SOLDA PORTÁTIL MARCA: STEL





**ITEM 1,025 - VISTA DO MARTELETE MARCA: DEWALT MODELO: SDS PLUS D25013K  
VOLT: 220 V**

---



ITEM 1,026 - VISTA DA MÁQUINA DE SOLDA MARCA: MILLER MODELO: FONTE MAXSTAR 150 S STICK ONLY- 907134

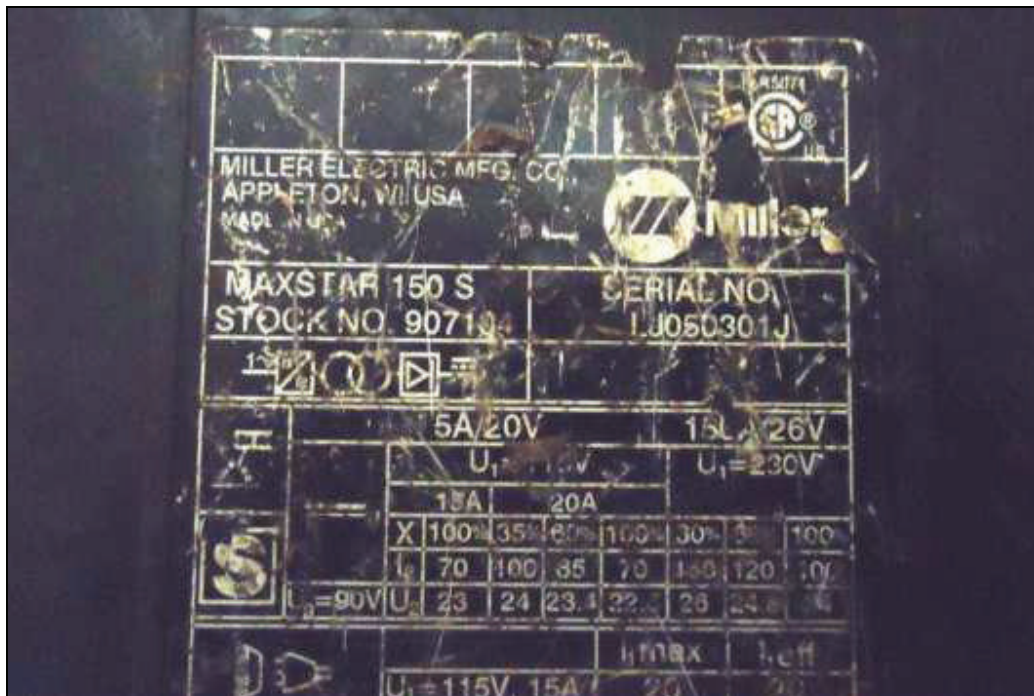

ITEM 1,026 - VISTA DA PLACA DE IDENTIFICAÇÃO DA MÁQUINA DE SOLDA MARCA: MILLER MODELO: FONTE MAXSTAR 150 S STICK ONLY- 907134





ITEM 1,026 - VISTA DA MÁQUINA DE SOLDA MARCA: MILLER MODELO: FONTE MAXSTAR 150 S STICK ONLY- 907134



ITEM 1,026 - VISTA DA PLACA DE IDENTIFICAÇÃO DA MÁQUINA DE SOLDA MARCA: MILLER MODELO: FONTE MAXSTAR 150 S STICK ONLY- 907134



**ITEM 1,027 - VISTA DA MORSA DE TUBO DE BANCADA MARCA: SOMAR**



**ITEM 1,028 - VISTA DA MORSA TORNO DE BANCADA MARCA: SCHULZ DIM: 6''**

---





ITEM 1,029 - VISTA DA PISTOLA DE ALTA PRESSÃO PARA PINTURA MARCA: GAMA



ITEM 1,029 - VISTA DO BUJÃO C/ MANGUEIRA DA PISTOLA DE ALTA PRESSÃO PARA PINTURA MARCA: GAMA

---



**ITEM 1,030 - VISTA DA PISTOLA MARCA: MILENIUM MODELO: HVLP 1,4MM C/ REG. (5405)**



**ITEM 1,030 - VISTA DA IDENTIFICAÇÃO DA PISTOLA MARCA: MILENIUM MODELO: HVLP 1,4MM C/ REG. (5405)**

---



**ITEM 1,031 - VISTA DO PÓRTICO PARA TALHA DIM: 4,00X5,00M (ALT X LARG) PARA 3000KG (FABRICAÇÃO PRÓPRIA)**





ITEM 1,032 - VISTA DA SERRA POLICORTE MARCA: MOTOMIL



ITEM 1,032 - VISTA DA IDENTIFICAÇÃO DA SERRA POLICORTE MARCA: MOTOMIL

---



ITEM 1,033 - VISTA DA TALHA MANUAL CAP: 1,0 TON. COM 3,0 METROS

---



**ITEM 1,033 - VISTA DA PLACA DE IDENTIFICAÇÃO DA TALHA MANUAL CAP: 1,0 TON. COM 3,0 METROS**



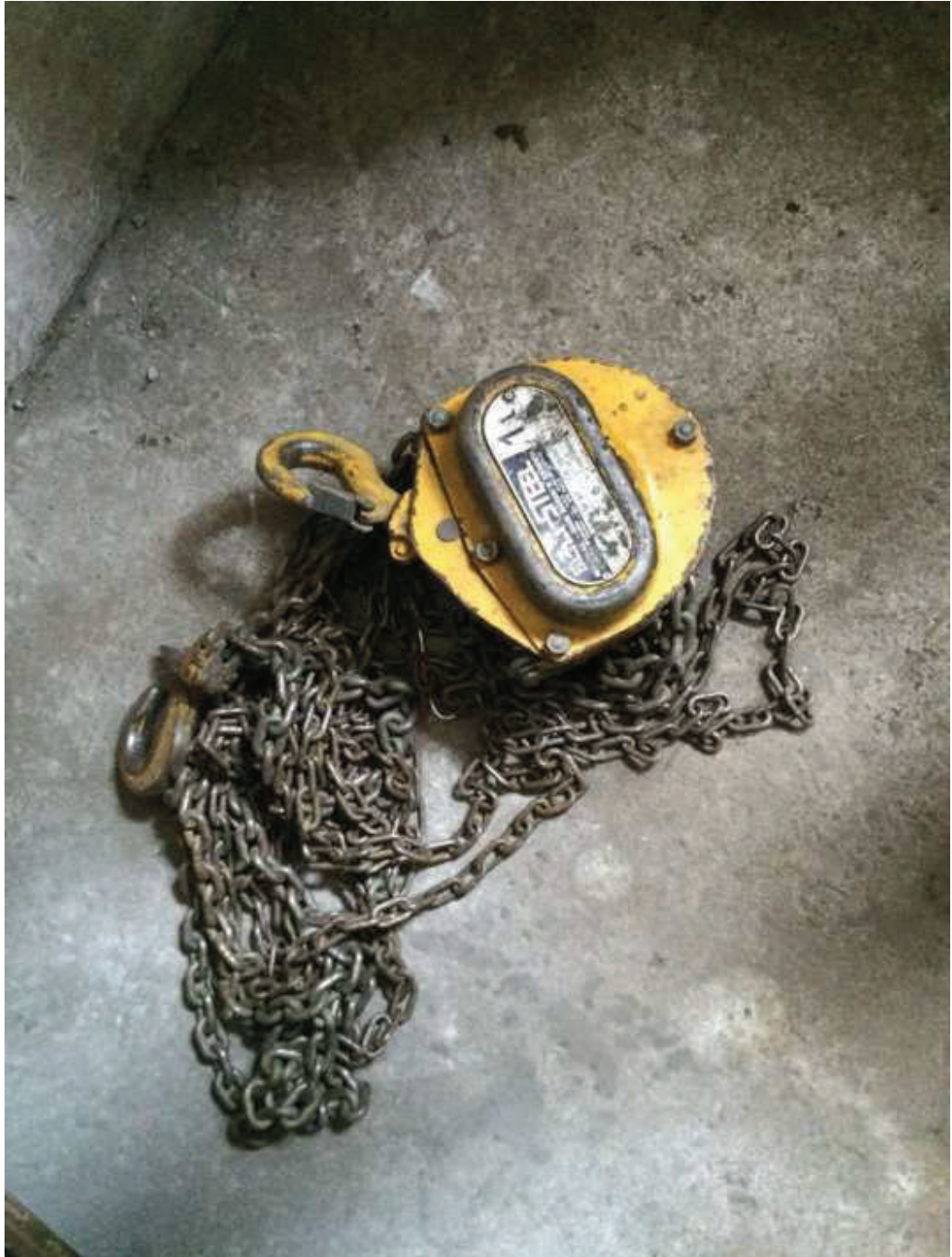

**ITEM 1,033 - VISTA DA TALHA MANUAL CAP: 1,0 TON. COM 3,0 METROS**

---



**ITEM 1,033 - VISTA DA PLACA DE IDENTIFICAÇÃO DA TALHA MANUAL CAP: 1,0 TON. COM 3,0 METROS**



**ITEM 1,033 - VISTA DA TALHA MANUAL CAP: 1,0 TON. COM 3,0 METROS**





ITEM 1,034 - VISTA DA TESOURA DE BANCADA PARA CORTE DE CHAPA



ITEM 1,034 - VISTA DA IDENTIFICAÇÃO DA TESOURA DE BANCADA PARA CORTE DE CHAPA

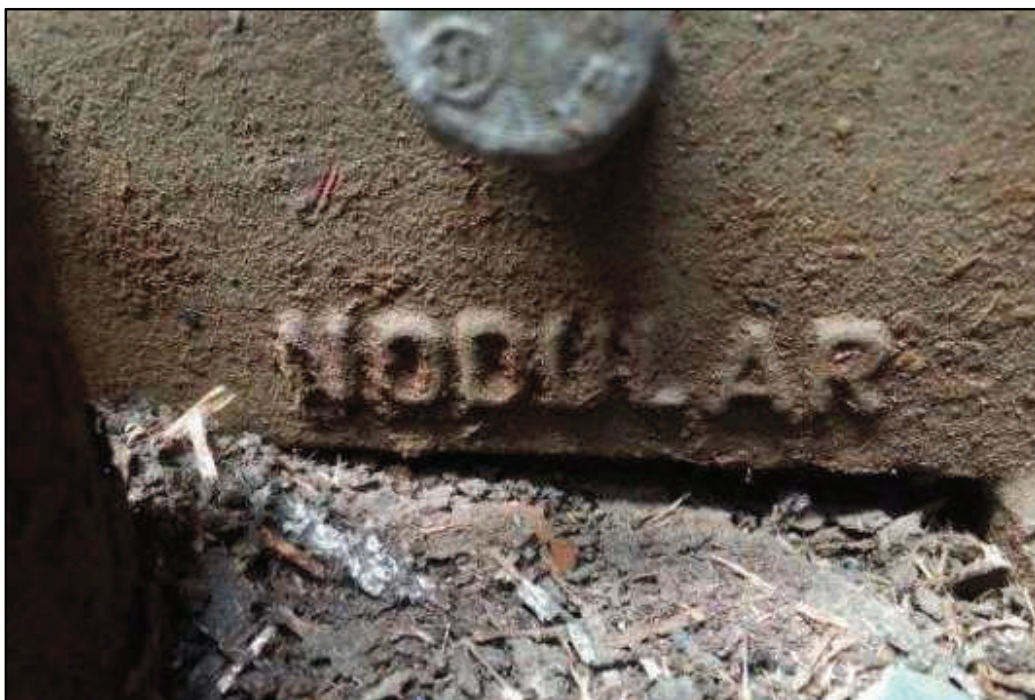

**ITEM 1,034 - VISTA DA IDENTIFICAÇÃO DA TESOURA DE BANCADA PARA CORTE DE CHAPA**



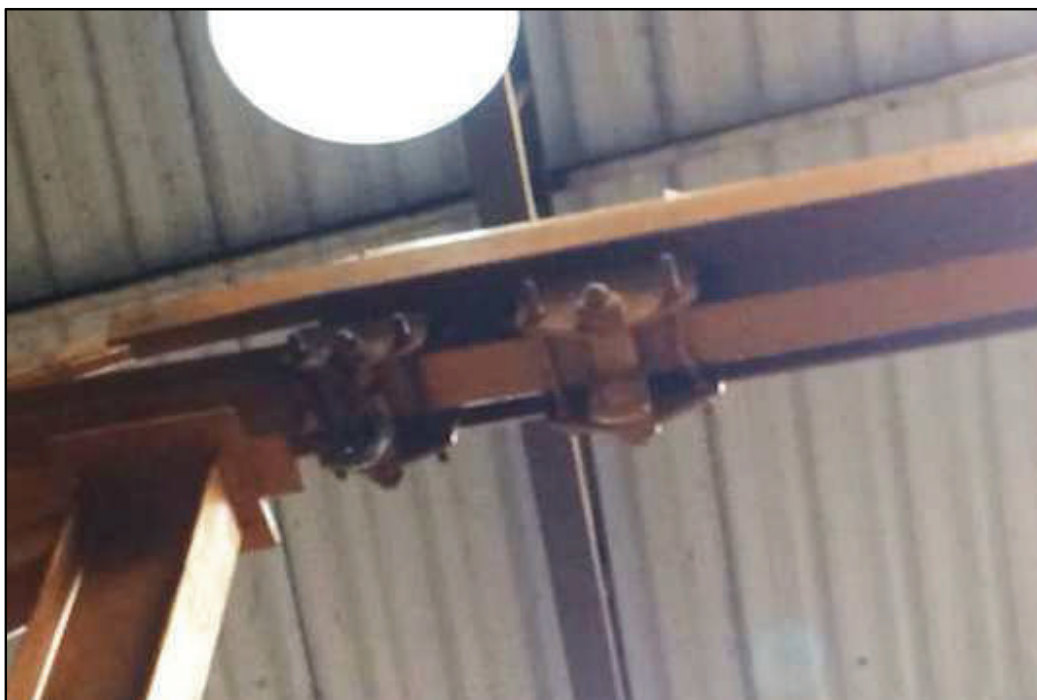

**ITEM 1,035 - VISTA DO TROLEY MANUAL CAP: 2,0 TON**



**ITEM 1,035 - VISTA DO TROLEY MANUAL CAP: 2,0 TON**

---



**ITEM 1,036 - VISTA DA PLAINADORA ELÉTRICA PROFISSIONAL MARCA: BLACK DECKER MODELO: MD. 7698B2 P/ MADEIRA**



**ITEM 1,036 - VISTA DA PLACA DE IDENTIFICAÇÃO DA PLAINADORA ELÉTRICA PROFISSIONAL MARCA: BLACK DECKER MODELO: MD. 7698B2 P/ MADEIRA**





**ITEM 1,037 - VISTA DO ALICATE TESOURARIA CORTA VERGALHÃO MANUAL MARCA: STANLEY DIM: 30"**



**ITEM 1,037 - VISTA DA IDENTIFICAÇÃO DO ALICATE TESOURARIA CORTA VERGALHÃO MANUAL MARCA: STANLEY DIM: 30"**

---



**ITEM 1,038 - VISTA DA SERRA CIRCULAR MARCA: DEWALT MODELO: DW352B2 DIM: 71/4" VOLT: 220V**



**ITEM 1,038 - VISTA DA PLACA DE IDENTIFICAÇÃO DA SERRA CIRCULAR MARCA: DEWALT MODELO: DW352B2 DIM: 71/4 VOLT: 220V**



**ITEM 1,039 - VISTA DA SERRA CIRCULAR MARCA: LONBARD VOLT: 220V 5CV TRIFÁSICO P/ MADEIRA**

---





**ITEM 1,040 - VISTA DO SOPRADOR TÉRMICO MARCA: DEWALT MODELO: D26411 HL 1800 2200**



**ITEM 1,040 - VISTA DA PLACA DE IDENTIFICAÇÃO DO SOPRADOR TÉRMICO MARCA: DEWALT MODELO: D26411 HL 1800 2200**





ITEM 1,041 - VISTA DO MULTÍMETRO DIGITAL MARCA: FORLUX



ITEM 1,042 - VISTA DO TERMÔMETRO DIGITAL MARCA: BENETECH MODELO: GM 300



ITEM 1,042 - VISTA DA PLACA DE IDENTIFICAÇÃO DO TERMÔMETRO DIGITAL MARCA: BENETECH MODELO: GM 300

---

**MÓVEIS E UTENSÍLIOS**

---



**ITEM 2,001 - VISTA DO ARMÁRIO ESTANTE DIM: 1,60 X 1 M COM 2 PORTAS EM BAIXO**

---





**ITEM 2,002 - VISTA DO ARMÁRIO ESTANTE DIM: 1,60 X 1,00 M COM 2 PORTAS EM BAIXO**

---



**ITEM 2,003 - VISTA DO ARQUIVO DE AÇO COM 2 GAVETAS**

---



**ITEM 2,004 - VISTA DO ARQUIVO DE AÇO COM 4 GAVETAS**

---



**ITEM 2,005 - VISTA DA BANCADA DE AÇO 2 PORTAS**



**ITEM 2,005 - VISTA DA BANCADA DE AÇO 2 PORTAS**

---





ITEM 2,006 - VISTA DO BEBEDOURO MARCA: EVIDENCE NEWMAQ

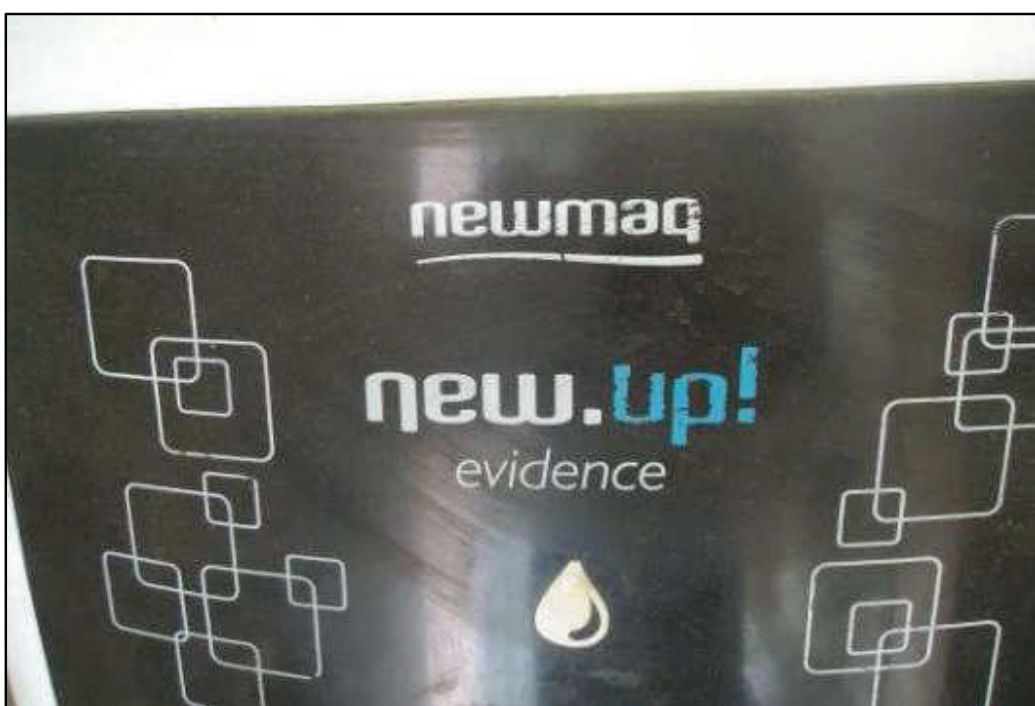

ITEM 2,006 - VISTA DA IDENTIFICAÇÃO DO BEBEDOURO MARCA: EVIDENCE NEWMAQ

---



**ITEM 2,007 - VISTA DA CADEIRA GIRATÓRIA MODELO: DIRETOR**



**ITEM 2,008 - VISTA DA CADEIRA GIRATÓRIA MODELO: SECRETÁRIA**

---



**ITEM 2,009 - VISTA DA CADEIRA FIXA**



**ITEM 2,009 - VISTA DA CADEIRA FIXA**

---





**ITEM 2,010 - VISTA DA CADEIRA GIRATÓRIA MODELO: SECRETÁRIA**



**ITEM 2,010 - VISTA DA CADEIRA GIRATÓRIA MODELO: SECRETÁRIA**

---





**ITEM 2,011 - VISTA DA ESTANTE DE AÇO COM 6 PRATELEIRAS**



**ITEM 2,012 - VISTA DA ESTANTE PLANEJADA EM L COR MARFIM DIM: 2,50X2,80M COM 2 GAVETEIROS E TAMPO PARA TV**

---



**ITEM 2,013 - VISTA DO FOGÃO 4 BOCAS MARCA: DALLAS COM BOTIJÃO DE GÁS**



**ITEM 2,013 - VISTA DA IDENTIFICAÇÃO DO FOGÃO 4 BOCAS MARCA: DALLAS COM BOTIJÃO DE GÁS**

---



**ITEM 2,014 - VISTA DO GAVETEIRO MARCA: MADE OFFICE COM 5 GAVETAS**



**ITEM 2,015 - VISTA DO FORNO DE MICROONDAS MARCA: CCE MODELO: 2450 MHZ M34**



**ITEM 2,016 - VISTA DA GELADEIRA MARCA: CONSUL MODELO: 280L**

---





ITEM 2,016 - VISTA DA IDENTIFICAÇÃO DA GELADEIRA MARCA: CONSUL MODELO: 280L



**ITEM 2,017 - VISTA DA MESA DE MADEIRA COM 2 GAVETAS DIM: 1,20X0,80M**



**ITEM 2,018 - VISTA DA MESA DE MADEIRA COM 2 GAVETA DIM: 1,20X0,80M**

---



**ITEM 2,019 - VISTA DA MESA EM L DIM: 1,50X1,20X0,80 M**



**ITEM 2,020 - VISTA DA PRATELEIRA METÁLICA DIM: 9 M DE COMPRIMENTO E 4 NÍVEIS**

---



**ITEM 2,021 - VISTA DA PRATELEIRA DE ALUMÍNIO COM 4 PRATELEIRAS**

---





**ITEM 2,022 - VISTA DO ROUPEIRO EM AÇO COM 8 PORTAS**

---



**ITEM 2,023 - VISTA DO CONDICIONADOR DE AR MARCA: ELETROLUX MODELO: 7500 F  
VOLT: 220V**



**ITEM 2,023 - VISTA DO CONDICIONADOR DE AR MARCA: ELETROLUX MODELO: 7500 F  
VOLT: 220V**

---



**ITEM 2,023 - VISTA DO CONDICIONADOR DE AR MARCA: ELETROLUX MODELO: 7500 F  
VOLT: 220V**

---



**ITEM 2,024 - VISTA DO RELÓGIO DE PONTO MARCA: TIME RECORDER MODELO: RG GRAND**

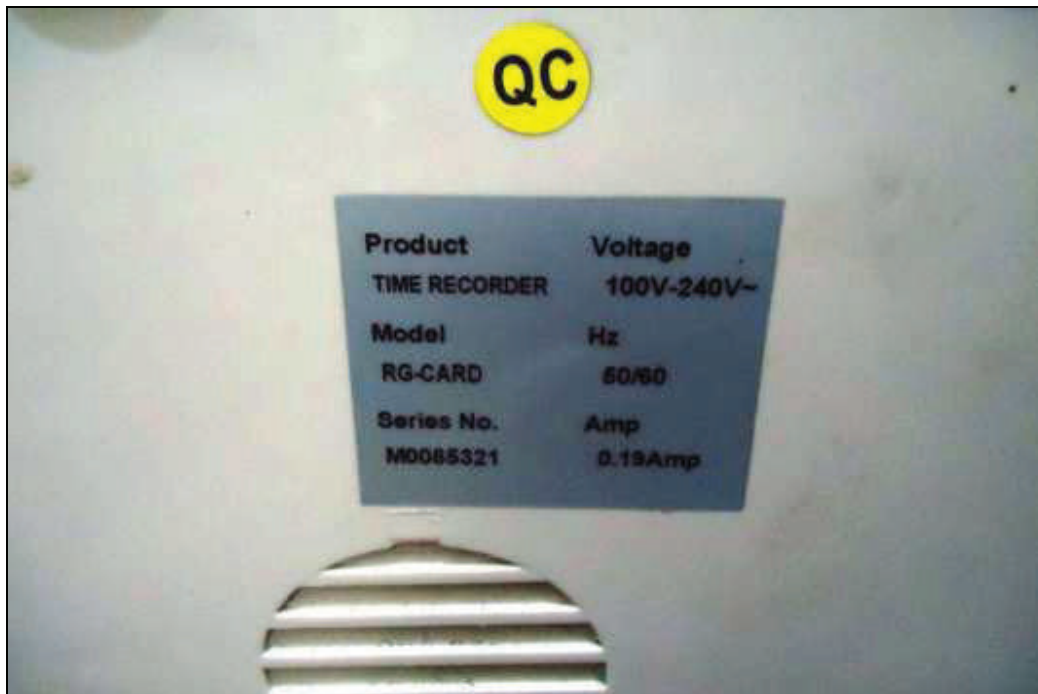

**ITEM 2,024 - VISTA DA PLACA DE IDENTIFICACÃO DO RELÓGIO DE PONTO MARCA: TIME RECORDER MODELO: RG GRAND**



**EQUIPAMENTOS DE INFORMÁTICA**

---



**ITEM 3,001 - VISTA DA IMPRESSORA MULTIFUNCIONAL MARCA: HP MODELO: LASERJET 3050**

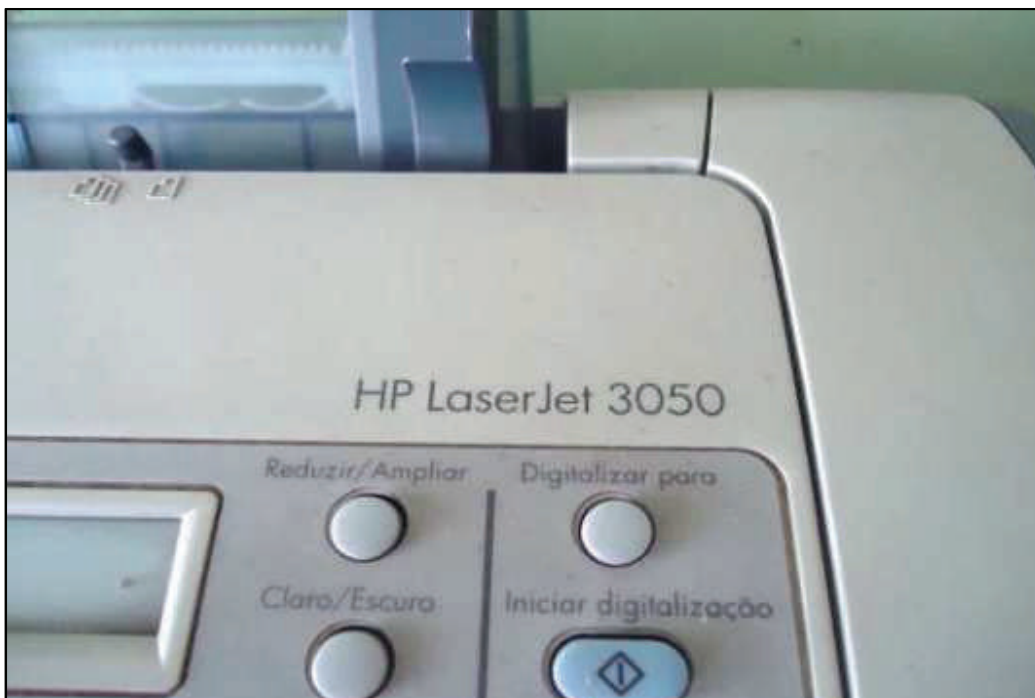

**ITEM 3,001 - VISTA DA IDENTIFICAÇÃO DA IMPRESSORA MULTIFUNCIONAL MARCA: HP MODELO: LASERJET 3050**

---



**ITEM 3,002 - VISTA DO MICROCOMPUTADOR MARCA: AMD MODELO: DURON 1200 MHZ - 20GB COM TECLADO E MONITOR LCD MARCA: LG TAM: 19**



**ITEM 3,002 - VISTA DO MICROCOMPUTADOR MARCA: AMD MODELO: DURON 1200 MHZ - 20GB COM TECLADO E MONITOR LCD MARCA: LG TAM: 19**

---



**ITEM 3,003 - VISTA DO MICROCOMPUTADOR MARCA: SAMSUNG 7200 COM PROCESSADOR SERPROM AMD COM TECLADO E MONITOR LCD MARCA: LG TAM: 19**

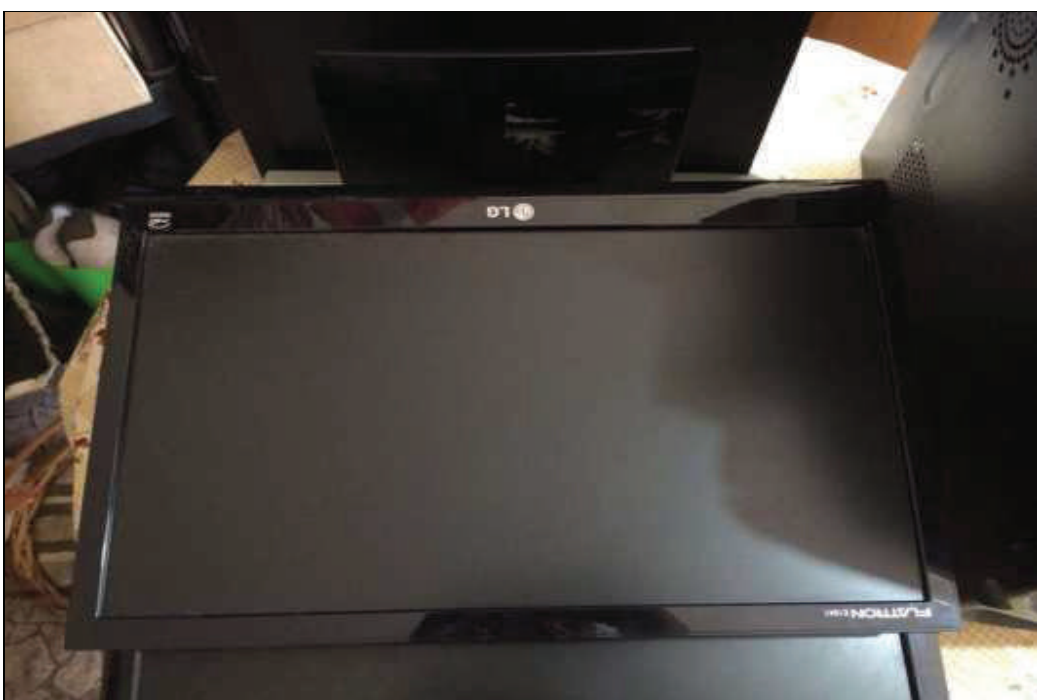

**ITEM 3,003 - VISTA DO MICROCOMPUTADOR MARCA: SAMSUNG 7200 COM PROCESSADOR SERPROM AMD COM TECLADO E MONITOR LCD MARCA: LG TAM: 19**

---





**ITEM 3,004 - VISTA DO FAX MARCA: PANASONIC MODELO: FAC SIMILE KX-FH D333BR**

---



**ITEM 3,005 - VISTA DA IMPRESSORA MARCA: EPSON MODELO: LX-300+**



**ITEM 3,005 - VISTA DA IDENTIFICAÇÃO DA IMPRESSORA MARCA: EPSON MODELO: LX-300+**

---



**ITEM 3,006 - VISTA DA IMPRESSORA MARCA: HP MODELO: LASERJET PRO P1102W**

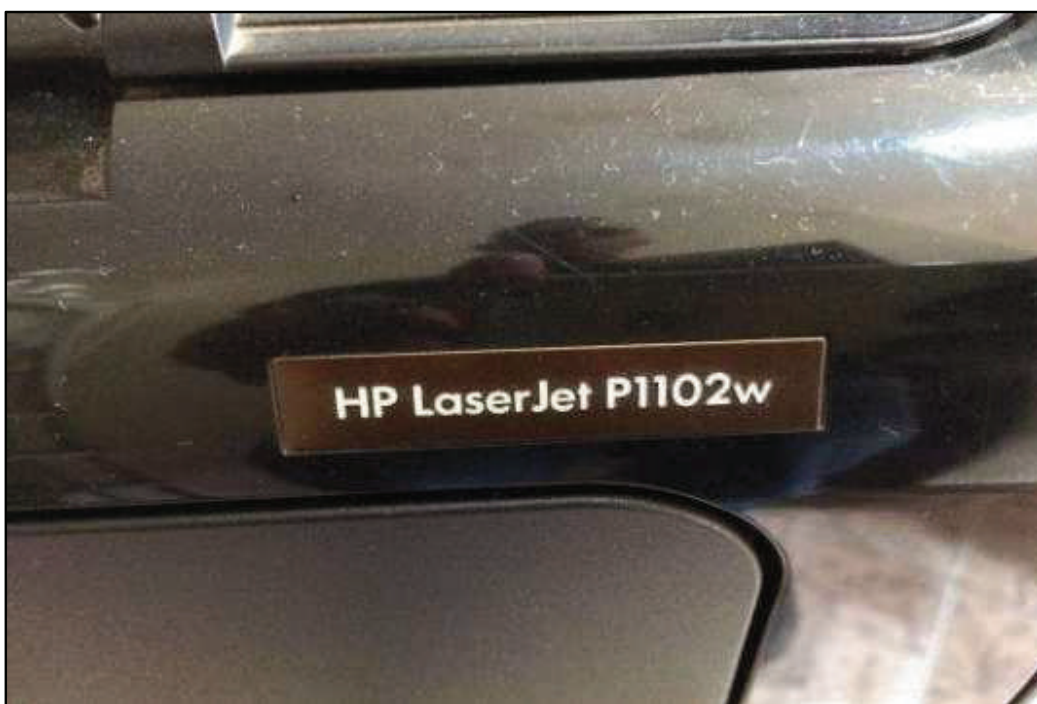

**ITEM 3,006 - VISTA DA IDENTIFICAÇÃO DA IMPRESSORA MARCA: HP MODELO: LASERJET PRO P1102W**

---





**ITEM 3,007 - VISTA DO SCANER MARCA: HP MODELO: SCANJET G 2410**

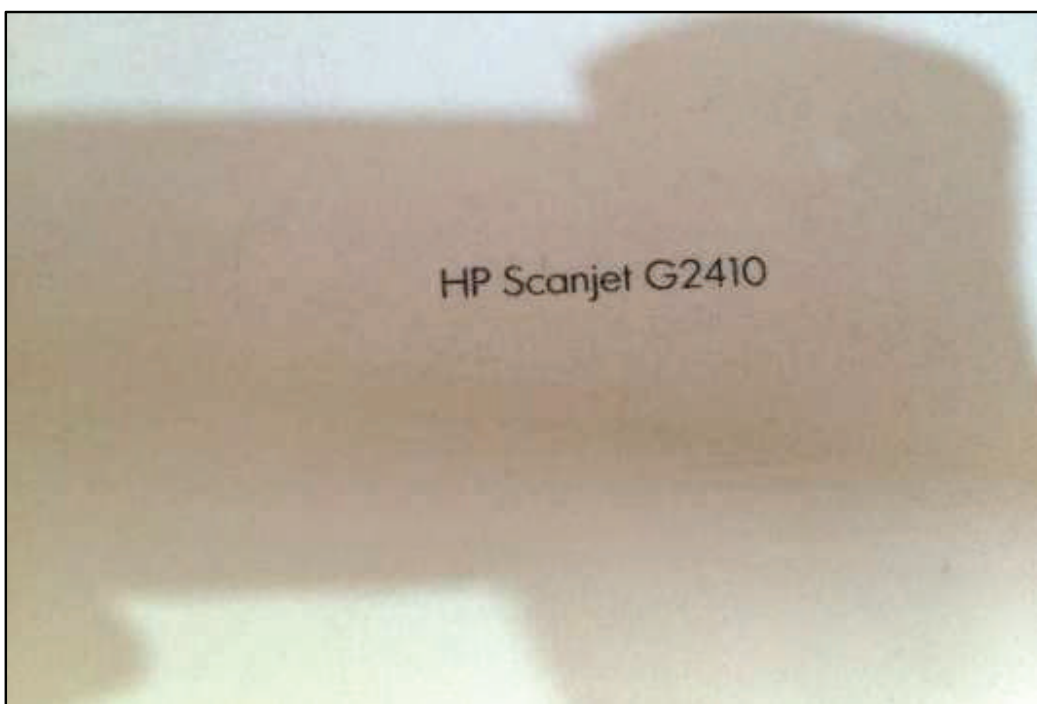

**ITEM 3,007 - VISTA DA IDENTIFICAÇÃO DO SCANER MARCA: HP MODELO: SCANJET G 2410**

---



**VEÍCULOS**

---



**ITEM 4,001 - VISTA DO AUTOMÓVEL MARCA: FIAT MODELO: UNO MILLE ECONOMY 4P ALC/GÁS COR: PRATA MOTOR N° 8549503 PLACA: EGC-3681 CHASSI: D15822A96203671**



**ITEM 4,001 - VISTA DO AUTOMÓVEL MARCA: FIAT MODELO: UNO MILLE ECONOMY 4P ALC/GÁS COR: PRATA MOTOR N° 8549503 PLACA: EGC-3681 CHASSI: D15822A96203671**



**ITEM 4,001 - VISTA DA PLACA DO AUTOMÓVEL MARCA: FIAT MODELO: UNO MILLE  
ECONOMY 4P ALC/GÁS COR: PRATA MOTOR N° 8549503 PLACA: EGC-3681 CHASSI:  
D15822A96203671**

---



**ITEM 4,002 - VISTA DO AUTOMÓVEL MARCA: FIAT MODELO: UNO MILLE ECONOMY 4P ALC/GÁS COR: PRATA MOTOR N°8556715 PLACA: EGC-3678 CHASSI: D15822A96205502**



**ITEM 4,002 - VISTA DO AUTOMÓVEL MARCA: FIAT MODELO: UNO MILLE ECONOMY 4P ALC/GÁS COR: PRATA MOTOR N°8556715 PLACA: EGC-3678 CHASSI: D15822A96205502**





**ITEM 4,002 - VISTA DA PLACA DO AUTOMÓVEL MARCA: FIAT MODELO: UNO MILLE  
ECONOMY 4P ALC/GÁS COR: PRATA MOTOR Nº8556715 PLACA: EGC-3678 CHASSI:  
D15822A96205502**

---



**ITEM 4,003 - VISTA DO AUTOMÓVEL MARCA: FIAT MODELO: UNO S COR: BRANCA  
PLACA: BIP-9753**



**ITEM 4,003 - VISTA DA PLACA DO AUTOMÓVEL MARCA: FIAT MODELO: UNO S COR:  
BRANCA PLACA: BIP-9753**

---



**ITEM 4,004 - VISTA DO AUTOMÓVEL MARCA: VOLKSWAGEN MODELO: KOMBI COR: BRANCA PLACA: BWG-1211 (COM MOTOR DESMONTADO)**



**ITEM 4,004 - VISTA DO AUTOMÓVEL MARCA: VOLKSWAGEN MODELO: KOMBI COR: BRANCA PLACA: BWG-1211 (COM MOTOR DESMONTADO)**

---



**ITEM 4,004 - VISTA DA PLACA DO AUTOMÓVEL MARCA: VOLKSWAGEN MODELO: KOMBI COR: BRACA PLACA: BWG-1211 (COM MOTOR DESMONTADO)**

---





**ITEM 4,005 - VISTA DO AUTOMÓVEL MARCA: VOLKSWAGEN MODELO: KOMBI COR: BRANCA PLACA: CPO-3090**



**ITEM 4,005 - VISTA DO AUTOMÓVEL MARCA: VOLKSWAGEN MODELO: KOMBI COR: BRANCA PLACA: CPO-3090**

---



**ITEM 4,005 - VISTA DA PLACA DO AUTOMÓVEL MARCA: VOLKSWAGEN MODELO:  
KOMBI COR: BRANCA PLACA: CPO-3090**

---



**ITEM 4,006 - VISTA DO AUTOMÓVEL MARCA: CHEVROLET MODELO: CELTA LT FLEX  
COR: CINZA PLACA: EQY-3737 CHASSI: 9BGRP48FOCG318051**



**ITEM 4,006 - VISTA DO AUTOMÓVEL MARCA: CHEVROLET MODELO: CELTA LT FLEX  
COR: CINZA PLACA: EQY-3737 CHASSI: 9BGRP48FOCG318051**





**ITEM 4,006 - VISTA DA PLACA DO AUTOMÓVEL MARCA: CHEVROLET MODELO: CELTA LT FLEX COR: CINZA PLACA: EQY-3737 CHASSI: 9BGRP48FOCG318051**

---





**ITEM 4,007 - VISTA DO AUTOMÓVEL MARCA: FIAT MODELO: FIORINO COR: VINHO  
PLACA: BSI-6697 MOTOR 1.3**



**ITEM 4,007 - VISTA DO AUTOMÓVEL MARCA: FIAT MODELO: FIORINO COR: VINHO  
PLACA: BSI-6697 MOTOR 1.3**

---



ITEM 4,007 - VISTA DA PLACA DO AUTOMÓVEL MARCA: FIAT MODELO: FIORINO  
COR: VINHO PLACA: BSI-6697 MOTOR 1.3

---

**DIVERSOS**

---



ITEM 5,001 - VISTA DOS CAPACETES DE SEGURANÇA



ITEM 5,001 - VISTA DOS CAPACETES DE SEGURANÇA

---





**ITEM 5,002 - VISTA DO CARRINHO PARA TRANSPORTAR CILINDRO**

---



**ITEM 5,003 - VISTA DO CAVALETE DIM: 1,00X 2,00M (ALTURA X LARGURA)  
(FABRICAÇÃO PRÓPRIA)**



**ITEM 5,003 - VISTA DO CAVALETE DIM: 1,00X 2,00M (ALTURA X LARGURA)  
(FABRICAÇÃO PRÓPRIA)**

---



**ITEM 5,003 - VISTA DO CAVALETE DIM: 1,00X 2,00M (ALTURA X LARGURA)  
(FABRICAÇÃO PRÓPRIA)**



**ITEM 5,003 - VISTA DO CAVALETE DIM: 1,00X 2,00M (ALTURA X LARGURA)  
(FABRICAÇÃO PRÓPRIA)**

---





**ITEM 5,003 - VISTA DO CAVALETE DIM: 1,00X 2,00M (ALTURA X LARGURA)  
(FABRICAÇÃO PRÓPRIA)**



**ITEM 5,003 - VISTA DO CAVALETE DIM: 1,00X 2,00M (ALTURA X LARGURA)  
(FABRICAÇÃO PRÓPRIA)**

---





**ITEM 5,003 - VISTA DO CAVALETE DIM: 1,00X 2,00M (ALTURA X LARGURA)  
(FABRICAÇÃO PRÓPRIA)**

---



**ITEM 5,004 - VISTA DA CHAPA DE POLIPROPILENO DIM:2,30X1,30X12MM  
(COMPRIMENTO X LARGURA X ESPESSURA)**



**ITEM 5,005 - VISTA DA CHAPA DE POLIPROPILENO DIM:4,00X1,30X5MM  
(COMPRIMENTO X LARGURA X ESPESSURA)**

---



**ITEM 5,006 - VISTA DOS CONDUTES ELÉTRICOS GALVANIZADOS DIM: 3/4"X3,00M DE COMPRIMENTO**

---



**ITEM 5,007 - VISTA DOS ELEMENTOS DE COMPOSIÇÃO DE ANDAIME**



**ITEM 5,008 - VISTA DAS FERRAMENTAS PARA CONSTRUÇÃO - PÁ, CARRINHO, ENXADA (SUCATEADA)**

---





**ITEM 5,009 - VISTA DA MÁSCARA DE SOLDA**



**ITEM 5,009 - VISTA DA MÁSCARA DE SOLDA**

---



**ITEM 5,010 - VISTA DOS TUBOS DE POLIPROPILENO DIM:1 1/2" X 6,0M COR: PRETO**



**ITEM 5,011 / ITEM 5,012 VISTA DOS TUBOS DE POLIPROPILENO DIM: 3" X 6,0M COR: PRETO E DO TUBO DE POLIPROPILENO DIM: 4" X 6,0M COR: PRETO**

---