

**LAUDO AVALIATÓRIO**
**Nº 21.865.001/0416**

<b>SOLICITANTE:</b>	<b>EXMO. SR. DOUTOR ADNAN ABDEL KADER SALEM</b>	
<b>OBJETO:</b>	<b>BENS:</b>	<b>MÓVEIS E UTENSÍLIOS, EQUIPAMENTOS DE INFORMÁTICA E BIJUTERIAS</b>
	<b>PROPRIETÁRIO:</b>	<b>RE TAN TAN BIJOUX LTDA - EPP</b>
<b>FINALIDADE:</b>	<b>APOIO A OPERAÇÃO JUDICIAL</b>	
<b>AVALIAÇÃO:</b>	<b>DATA BASE:</b>	<b>ABRIL / 2016</b>
	<b>VALOR DE MERCADO TOTAL</b>	<b>R\$ 36.195,00</b>

**ÍNDICE**

<b>I. INTRODUÇÃO.....</b>	<b>3</b>
<b>II. METODOLOGIA E CRITÉRIOS TÉCNICOS.....</b>	<b>4</b>
<b>1. NORMAS TÉCNICAS.....</b>	<b>4</b>
<b>2. CLASSIFICAÇÃO DOS MÉTODOS .....</b>	<b>5</b>
<b>2.1. MÉTODOS PARA IDENTIFICAR O VALOR DE UM BEM, DE SEUS FRUTOS E DIREITOS.....</b>	<b>5</b>
<b>2.2 MÉTODOS PARA IDENTIFICAR O CUSTO DE UM BEM.....</b>	<b>6</b>
<b>2.3 MÉTODOS PARA IDENTIFICAR INDICADORES DE VIABILIDADE ECONÔMICA DE UM EMPREENDIMENTO .....</b>	<b>6</b>
<b>3. MÉTODOS E PROCEDIMENTOS UTILIZADOS .....</b>	<b>7</b>
<b>4. NÍVEL DE PRECISÃO .....</b>	<b>7</b>
<b>5. DEFINIÇÃO TÉCNICA DO VALOR ESTABELECIDO.....</b>	<b>8</b>
<b>III. CARACTERIZAÇÃO DO OBJETO.....</b>	<b>9</b>
<b>1. DESCRIÇÃO DOS BENS .....</b>	<b>9</b>
<b>2. DESCRIÇÃO DOS MÓVEIS E UTENSÍLIOS, EQUIPAMENTOS DE INFORMÁTICA E BIJUTERIAS .....</b>	<b>10</b>
<b>IV.AVALIAÇÃO.....</b>	<b>12</b>
<b>DESCRIÇÃO DOS MÓVEIS E UTENSÍLIOS, EQUIPAMENTOS DE INFORMÁTICA E BIJUTERIAS.....</b>	<b>12</b>
<b>V. CONCLUSÃO.....</b>	<b>13</b>
<b>VI. TERMO DE ENCERRAMENTO .....</b>	<b>14</b>
<b>ANEXOS</b>	

## I. INTRODUÇÃO

A **CONSULT SOLUÇÕES PATRIMONIAIS**, por solicitação do **EXMO. SR. DOUTOR ADNAN ABDEL KADER SALEM**, procedeu à avaliação dos bens arrecadados de propriedade da empresa **RE TAN TAN BIJOU LTDA – EPP**.

O resultado da avaliação, bem como as etapas e informações necessárias a execução e fundamentação do trabalho estão apresentados em capítulos específicos, distribuídos no corpo do laudo e em seus anexos.

Considerou-se, para efeito de avaliação, os bens livres de hipotecas, arrestos, usufrutos, penhores, ou quaisquer ônus ou problemas que prejudiquem o seu bom uso ou comercialização.

A documentação fornecida para a elaboração deste relatório como títulos de propriedade, plantas, desenhos, relação de máquinas e equipamentos e outros bens, é, por premissa, considerada boa e válida.

O laudo é considerado pela **CONSULT SOLUÇÕES PATRIMONIAIS** como documento sigiloso, absolutamente confidencial.

## II. METODOLOGIA E CRITÉRIOS TÉCNICOS

Para atender a finalidade do presente trabalho, a Consult, como empresa especializada no segmento de engenharia de avaliações, executará os serviços necessários de acordo com procedimentos adequados, adotando-se as mais avançadas técnicas de cálculo, sempre respeitando as normas oficiais e os critérios já consagrados em nosso meio.

### 1. NORMAS TÉCNICAS

Desde o ano 2000 as normas de avaliação estão sendo revisadas por comissões de técnicos especializados da ABNT Associação Brasileira de Normas Técnicas, que consolidaram o novo formato, constituído em 7 partes, sob o título geral de “Avaliação de Bens” e número referencial NBR 14653.

A **Parte 1** refere-se a **Procedimentos Gerais** e está com vigência ativa desde 30/05/2001, contudo só deverá ser utilizada em conjunto com as demais partes citadas abaixo:

**Parte 2: Imóveis Urbanos** (em vigor desde 01/07/04)

**Parte 3: Imóveis Rurais** (em vigor desde 01/07/04)

**Parte 4: Empreendimentos** (em vigor desde 30/01/03)

**Parte 5: Máquinas, equipamentos, instalações e bens industriais em geral** (em vigor desde 05/07/2006)

**Parte 6: Recursos Naturais e Ambientais**

**Parte 7: Patrimônios Históricos**

Especificamente neste caso será observada a seguinte norma técnica da ABNT:

- NBR 14653-5 - Máquinas, equipamentos, instalações e bens industriais em geral



## 2. CLASSIFICAÇÃO DOS MÉTODOS

Para melhor entendimento dos processos avaliatórios por parte do solicitante, reproduzimos os itens 8.2 “Métodos para identificar o valor de um bem, de seus frutos e direitos”, 8.3 “Métodos para identificar o custo de um bem” e 8.4 “Métodos para identificar indicadores de viabilidade da utilização econômica de um empreendimento” da NBR 14653-1.

### 2.1. MÉTODOS PARA IDENTIFICAR O VALOR DE UM BEM, DE SEUS FRUTOS E DIREITOS

#### **Método Comparativo Direto de Dados de Mercado**

Identifica o valor de mercado do bem por meio de tratamento técnico dos atributos dos elementos comparáveis, constituintes da amostra.

#### **Método Involutivo**

Identifica o valor de mercado do bem, alicerçado no seu aproveitamento eficiente, baseado em modelo de estudo de viabilidade técnico-econômica, mediante hipotético empreendimento compatível com as características do bem e com as condições do mercado no qual está inserido, considerando-se cenários viáveis para execução e comercialização do produto.

#### **Método Evolutivo**

Identifica o valor do bem pelo somatório dos valores de seus componentes. Caso a finalidade seja a identificação do valor de mercado, deve ser considerado o fator de comercialização.

#### **Método da Capitalização da Renda**

Identifica o valor do bem, com base na capitalização presente de sua renda líquida prevista, considerando-se cenários viáveis.

## 2.2 MÉTODOS PARA IDENTIFICAR O CUSTO DE UM BEM

### **Método Comparativo Direto de Custo**

Identifica o custo do bem por meio de tratamento técnico dos atributos dos elementos comparáveis, constituintes da amostra.

### **Método da Quantificação de Custo**

Identifica o custo do bem ou de suas partes por meio de orçamentos sintéticos ou analíticos a partir das quantidades de serviços e espectivos custos diretos e indiretos.

## 2.3 MÉTODOS PARA IDENTIFICAR INDICADORES DE VIABILIDADE ECONÔMICA DE UM EMPREENDIMENTO

Os procedimentos avaliatórios usuais com a finalidade de determinar indicadores de viabilidade da utilização econômica de um empreendimento são baseados no se fluxo de caixa projetado, a partir do qual são determinados indicadores de decisão baseados no valor presente líquido, taxas internas de retorno, tempos de retorno, dentre outros

### 3. MÉTODOS E PROCEDIMENTOS UTILIZADOS

A metodologia aplicável é função, basicamente, da natureza do bem avaliando, da finalidade da avaliação e da disponibilidade, qualidade e quantidade de informações colhidas no mercado. A sua escolha deve ser justificada e ater-se ao estabelecido nas partes 1 e 3 da NBR 14653, com o objetivo de retratar o comportamento do mercado por meio de modelos que suportem racionalmente o convencimento do valor.

Os procedimentos avaliatórios usuais têm a finalidade de identificar o valor de um bem, de seus frutos e direitos, seu custo, bem como aqueles para determinar indicadores de viabilidade.

No presente caso, optamos pelo “**Método comparativo direto de dados de mercado**” para a definição dos valores.

### 4. NÍVEL DE PRECISÃO

A especificação de uma avaliação está relacionada, tanto com o empenho do engenheiro de avaliações, como com o mercado e as informações que possam ser dele extraídas. O estabelecimento inicial pelo contratante do grau de fundamentação desejado tem por objetivo a determinação do empenho no trabalho avaliatório, mas não representa garantia de alcance de graus elevados de fundamentação.

O presente trabalho é classificado como **Grau I** quanto à fundamentação conforme a pontuação atingida para fins de classificação das avaliações.

## 5. DEFINIÇÃO TÉCNICA DO VALOR ESTABELECIDO

De acordo com as disposições da solicitante, no presente laudo definimos o Valor de Mercado, cuja definição técnica é a seguinte:

**Valor de Mercado:** é a quantia mais provável pela qual se negociaria voluntariamente e conscientemente um bem, numa data de referência, dentro das condições de mercado vigente para venda/compra.

### III. CARACTERIZAÇÃO DO OBJETO

#### 1. DESCRIÇÃO DOS BENS

A caracterização dos bens arrecadados e avaliados foi baseada em vistoria detalhada no local. A vistoria foi realizada no dia 06 de abril de 2016. Na listagem em anexo, apresentamos a relação dos bens arrecadados. Os bens foram vistoriados na empresa especializada em guarda de bens, GoodStorage, localizada na Rua Professor Luciano Prata, 90, bairro da Casa Verde, na Cidade e Estado de São Paulo.

## 2. DESCRIÇÃO DOS MÓVEIS E UTENSÍLIOS, EQUIPAMENTOS DE INFORMÁTICA E BIJUTERIAS

A caracterização destes bens para avaliação através do Método Comparativo exige um minucioso levantamento técnico objetivando uma apreciação crítica de seus elementos conforme roteiro abaixo:

### a) Preliminares

- identificação dos bens a serem avaliados, listados pela solicitante;
- familiarização da equipe avaliadora com os bens, verificando sua natureza, operacionalidade geral das unidades componentes e eficiência operacional do conjunto.

### b) Dados Operacionais

Levantamento das características originais e individuais de cada equipamento, tais como:

- designação;
- fabricante; -representante comercial;
- modelo, tipo, nº de série;
- ano de aquisição;
- produção nominal;
- características especiais.

c) Levantamento de Campo

Consiste de uma minuciosa e detalhada vistoria individual de cada bem isoladamente, analisando:

- operacionalidade individual;
- obsolescimento ou atualismo;
- estado de conservação;
- produção real;
- adaptações porventura existentes;
- manutenção (preventiva e corretiva);
- condições e turnos de trabalho.

d) Depreciação

Analisamos os fatores de depreciação sob dois prismas:

- a depreciação de ordem física, provinda das avarias bruscas, acidentais e desgaste constante;
- a depreciação de ordem funcional, advinda da inadequação, superação e anulação.

Os bens estão descritos na listagem que segue em anexo ao presente laudo, onde informamos o número de patrimônio (quando existente), descrição do bem, quantidade, ano de aquisição (quando existente) e seu respectivo valor.

#### IV.AVALIAÇÃO

##### DESCRIÇÃO DOS MÓVEIS E UTENSÍLIOS, EQUIPAMENTOS DE INFORMÁTICA E BIJUTERIAS

Para a avaliação de cada equipamento foi realizada uma ampla pesquisa de valores através de nossa equipe técnica junto aos fabricantes, revendedores e representantes comerciais.

A pesquisa, além da determinação do valor unitário básico, verificou, com a devida cautela, a similaridade do equipamento avaliando, se fora de linha, com o ora fabricado, ponderando as características produtivas e funcionais.

Nos valores relacionados estão agregados os custos de montagem, instalação e transporte.

Para determinação dos valores foram consultadas as fontes de informação abaixo:

- CONSULT / BANCO DE DADOS / INTERNET
- ZIP AUTOMAÇÃO
  - [www.zipautomacao.com.br](http://www.zipautomacao.com.br)
- TOK & STOK
  - [www.tokstok.com.br](http://www.tokstok.com.br)
- TAPETES NA WEB
  - [www.tapetesnaweb.com.br](http://www.tapetesnaweb.com.br)
- SR FÁBRICA MÓVEIS
  - [www.sric.com.br](http://www.sric.com.br)
- STR AR CONDICIONADO
  - [www.strar.com.br](http://www.strar.com.br)
- AMARO (BIJUTERIAS)
  - [www.amaro.com](http://www.amaro.com)
- CHERIE BIJOUX (BIJUTERIAS)
  - [www.cheriebijoux.com.br](http://www.cheriebijoux.com.br)



**V. CONCLUSÃO**

Após análise efetuada, concluímos os seguintes valores para os bens avaliados de propriedade da empresa **RE TAN TAN BIJOUX LTDA - EPP**, para data base de abril de 2016:

O Valor de Mercado Total dos bens avaliados é de **R\$ 36.195,00** (Trinta e seis mil cento e noventa e cinco reais).

Osasco, 29 de abril de 2016.

**PELO DEPARTAMENTO TÉCNICO,  
DA  
CONSULT SOLUÇÕES PATRIMONIAIS**



**LUIZ ANTONIO GRELL DE MORAES  
ENGº MECÂNICO - CREA Nº 66.794/D**

## VI. TERMO DE ENCERRAMENTO

Nada mais havendo a ser esclarecido, damos por encerrado o presente laudo, de nº 21.865.001/0416, que se compõe de 14 (quatorze) folhas computadorizadas.

Em anexo:

- Listagem de Valores;
- Documentação Fotográfica.

## LISTAGEM DE VALORES

**LAUDO DE AVALIAÇÃO**

Nº 21.865.001/0416

DATA BASE: ABRIL / 2016

VALORES EM R\$

EMPRESA: RE TAN TAN BIJOUX LTDA - EPP

ITEM	REF	DESCRIÇÃO	QTD	VALOR DE MERCADO UNIT	VALOR DE MERCADO TOTAL
<b>1,000</b>		<b>MOVEIS E UTENSILIOS</b>			
1,001		PUFFS EM MADEIRA/TECIDO 3 PÇ DIMENSAO: 1,30 X 1 X 0,40	3	450,00	1.350,00
1,002		TAPETES EM LÃ FRIA 1 PÇ DIMENSAO: 2,90X2 E 1PÇ S.CARLOS DIMENSAO: 1,50 X 2,00	3	270,00	810,00
1,003		BALCÃO TIPO CAIXA EM MADEIRA DIMENSAO: 90X100X40 COM DUAS GAVETAS, UMA PRATELEIRA PARA TECLADO	1	4.680,00	4.680,00
1,004		ESPELHOS 4PÇ DIMENSAO: 0,50X1,30 E 1 PÇ DIMENSAO: 1,28X0,475	5	510,00	2.550,00
1,005		PAINEL CANALETADO (PRATELEIRAS EM MADEIRA) DIMENSAO: 1,20X1,20 COM 7 RASGOS	4	570,00	2.280,00
1,006		PRATELEIRAS - MADEIRA/VIDRO (CALÇADOS) - 53 PÇ MADEIRA, 3 PÇ VIDRO, 20 TRILHOS, 114 GANCHOS	1	4.200,00	4.200,00
1,007		IMPRESSORA FISCAL MARCA: BEMATECH MODELO: MP2100-THFI	1	1.120,00	1.120,00
1,008		IMPRESSORA MARCA: ZEBRA MODELO: TLP2844 SÉRIE 41J112601538	1	680,00	680,00
1,009		MICROCOMPUTADOR MARCA: DELL MODELO: VOSTRO 260 (MONITOR 17",TECLADO,MOUSE) SERIE: 6SC2CG1	1	1.300,00	1.300,00
1,010		MICROCOMPUTADOR MARCA: DELL MODELO: VOSTRO 260 (MONITOR 13",TECLADO,MOUSE) SERIE: BJXHKK1	1	1.150,00	1.150,00
1,011		AR CONDICIONADO MARCA: SPRINGER CARRIER MODELO: SPLIT HI WALL POTENCIA: 12.000BTU SERIE: 42FNCA12S5	1	940,00	940,00
1,012		AR CONDICIONADO MARCA: SPRINGER CARRIER MODELO: SPLIT HI WALL POTENCIA: 18.000BTU SERIE: 42LVCC22C5	1	1.370,00	1.370,00
1,013		AR CONDICIONADO MARCA: SPRINGER CARRIER MODELO: SPLIT HI WALL POTENCIA: 22.000BTU SERIE: 42FNCA18S5	1	1.660,00	1.660,00
1,014		AR CONDICIONADO MARCA: MIDEA MODELO: SPLIT HI WALL POTENCIA: 30.000BTU SERIE: 42MLCD30M5	1	2.450,00	2.450,00
1,015		TERMINAL DE ALARME MARCA: INTELBRAS MODELO: ANM 2004 MF COM 1 BATERIA, 4 SENSORES, CONTROLE REMOTO E 1 SIRENE SERIE: PWR18RKZ	1	770,00	770,00
1,016		LEITOR COD DE BARRAS MARCA: HONEYWELL VOYAGER MODELO: MS 9520	2	260,00	520,00
1,017		EXTINTOR AGUA PRESSURIZADA CAP: 10L	1	50,00	50,00
1,018		EXTINTOR DE PÓ QUIMICO CAP: 04 KG	1	50,00	50,00
1,019		REFRIGERADOR DUPLO MARCA: CONSULT MODELO: CRD36FB CAP: 334L TENSAO: 110V COR: BRANCA	1	860,00	860,00
1,020		MESA RETA SECRETARIA MARCA: CRISTAL DIMENSAO: 1,25 X 0,60 COM 2 GAVETAS	1	140,00	140,00
1,021		ARMÁRIO TIPO: BAIXO FECHADO 15MM CRISTAL COM 2 PORTAS DE ABRIR	1	170,00	170,00
1,022		CADEIRA SECRETÁRIA GIRATORIA MESCLADO COM RODIZIO	1	60,00	60,00
1,023		ESTANTE DE VIDRO COM 4 PRATELEIRAS DIMENSAO: 50 X 30 X 30	1	620,00	620,00
<b>TOTAL</b>				<b>24.330,00</b>	<b>29.780,00</b>

**LAUDO DE AVALIAÇÃO**

Nº 21.865.001/0416

DATA BASE: ABRIL / 2016

VALORES EM R\$

EMPRESA: RE TAN TAN BIJOUX LTDA - EPP

ITEM	REF	DESCRIÇÃO	QTD	VALOR DE MERCADO UNIT	VALOR DE MERCADO TOTAL
<b>2,000</b>		<b>BIJUTERIAS</b>			
2,001	RTT06027	ACESSORIO PARA CABELO	2	30,00	60,00
2,002	1481185	ANEL	1	30,00	30,00
2,003	853	ANEL	1	20,00	20,00
2,004	163566	ANEL	1	30,00	30,00
2,005	064I2	ANEL	1	30,00	30,00
2,006	40000503035	ANEL	1	40,00	40,00
2,007	166759ND	ANEL	1	30,00	30,00
2,008	4000050303	ANEL	1	40,00	40,00
2,009	163638	ANEL	1	30,00	30,00
2,010	156136	ANEL	1	30,00	30,00
2,011	MS046	BOLSA	8	60,00	480,00
2,012	1603-2	BOLSA	5	60,00	300,00
2,013	CHEA22530	BOLSA	3	50,00	150,00
2,014	CHEA22560	BOLSA	1	60,00	60,00
2,015	CHE949300	BOLSA	3	60,00	180,00
2,016	1602B	BOLSA	1	60,00	60,00
2,017	TT026-31	BOLSA	1	60,00	60,00
2,018	GJ001-123	BOLSA	1	50,00	50,00
2,019	KCA0026	BOLSA	3	20,00	60,00
2,020	1605B	BOLSA	1	60,00	60,00
2,021	9BE3MR12	BRINCO	1	20,00	20,00
2,022	165384ND	BRINCO	1	20,00	20,00
2,023	1351540	BRINCO	1	20,00	20,00
2,024	1319345	BRINCO	1	10,00	10,00
2,025	1450832INT	BRINCO	1	20,00	20,00
2,026	1006D3	BRINCO	1	50,00	50,00
2,027	9739QT13	BRINCO	1	30,00	30,00
2,028	45702381E	BRINCO	1	30,00	30,00
2,029	1479210	BRINCO	3	20,00	60,00
2,030	1431781	BRINCO	1	20,00	20,00
2,031	10556	BRINCO	1	30,00	30,00
2,032	144307	BRINCO	1	20,00	20,00
2,033	6422	BRINCO	1	10,00	10,00
2,034	1847A	BRINCO	2	50,00	100,00
2,035	159317	BRINCO	1	30,00	30,00
2,036	33	BRINCO	1	30,00	30,00

**LAUDO DE AVALIAÇÃO**

Nº 21.865.001/0416

DATA BASE: ABRIL / 2016

VALORES EM R\$

EMPRESA: RE TAN TAN BIJOUX LTDA - EPP

ITEM	REF	DESCRIÇÃO	QTD	VALOR DE MERCADO UNIT	VALOR DE MERCADO TOTAL
2,037	153958	BRINCO	1	20,00	20,00
2,038	1783A	BRINCO	1	30,00	30,00
2,039	1490	BRINCO	1	20,00	20,00
2,040	1062506	BRINCO	1	10,00	10,00
2,041	102457	BRINCO	1	10,00	10,00
2,042	1242130	BRINCO	1	10,00	10,00
2,043	155662	BRINCO	1	30,00	30,00
2,044	457022711	BRINCO	1	20,00	20,00
2,045	9739MF13	BRINCO	1	20,00	20,00
2,046	452021720	BRINCO	1	30,00	30,00
2,047	1575	BRINCO	1	20,00	20,00
2,048	166804ND	BRINCO	1	20,00	20,00
2,049	164604ND	BRINCO	1	30,00	30,00
2,050	164970ND	BRINCO	1	20,00	20,00
2,051	1784MED	BRINCO	1	30,00	30,00
2,052	1469622INT	BRINCO	1	30,00	30,00
2,053	1507MED	BRINCO	1	30,00	30,00
2,054	157895	BRINCO	1	30,00	30,00
2,055	1650ND	BRINCO	1	20,00	20,00
2,056	162121	BRINCO	1	20,00	20,00
2,057	165072ND	BRINCO	1	30,00	30,00
2,058	165556ND	BRINCO	1	30,00	30,00
2,059	16355599	BRINCO	1	30,00	30,00
2,060	1846A	BRINCO	1	60,00	60,00
2,061	800759INT	BRINCO	1	20,00	20,00
2,062	4098AM	BRINCO	1	30,00	30,00
2,063	51	BRINCO	1	30,00	30,00
2,064	151783	BRINCO	1	30,00	30,00
2,065	163863	BRINCO	1	30,00	30,00
2,066	157696	BRINCO	2	30,00	60,00
2,067	163343	BRINCO	2	20,00	40,00
2,068	165536	BRINCO	1	20,00	20,00
2,069	1364570	BRINCO	1	10,00	10,00
2,070	01460463INT	BRINCO	1	10,00	10,00
2,071	1461591INT	BRINCO	6	10,00	60,00
2,072	1461591INT	BRINCO	10	10,00	100,00
2,073	1462997INT	BRINCO	7	10,00	70,00

**LAUDO DE AVALIAÇÃO**

Nº 21.865.001/0416

DATA BASE: ABRIL / 2016

VALORES EM R\$

EMPRESA: RE TAN TAN BIJOUX LTDA - EPP

ITEM	REF	DESCRIÇÃO	QTD	VALOR DE MERCADO UNIT	VALOR DE MERCADO TOTAL
2,074	163863	BRINCO	1	30,00	30,00
2,075	165375ND	BRINCO	2	20,00	40,00
2,076	4008693	KIT SANDALIA	3	40,00	120,00
2,077	1461591INT	CARTEIRA	1	10,00	10,00
2,078	1461591INT	CARTEIRA	3	10,00	30,00
2,079	60-2	CARTEIRA	3	10,00	30,00
2,080	1362933	CARTEIRA	1	40,00	40,00
2,081	42900	CARTEIRA	2	30,00	60,00
2,082	1298720	CARTEIRA	1	60,00	60,00
2,083	4004903	CHINELO	1	20,00	20,00
2,084	20850910	CINTO	3	20,00	60,00
2,085	C1208	CINTO	5	10,00	50,00
2,086	C1162	CINTO	3	10,00	30,00
2,087	1469592INT	CINTO	1	30,00	30,00
2,088	8258	CINTO	1	30,00	30,00
2,089	492219	CINTO	1	50,00	50,00
2,090	491756	CINTO	2	70,00	140,00
2,091	8246	CINTO	1	30,00	30,00
2,092	163866	COLAR	1	40,00	40,00
2,093	1697	COLAR	1	40,00	40,00
2,094	10101576T	COLAR	1	30,00	30,00
2,095	361407	COLAR	1	30,00	30,00
2,096	1440390	COLAR	2	10,00	20,00
2,097	90009672000	COLAR	2	40,00	80,00
2,098	1062506	COLAR	3	10,00	30,00
2,099	8223	COLAR	1	50,00	50,00
2,100	360407	COLAR	1	50,00	50,00
2,101	1422472	COLAR	1	20,00	20,00
2,102	161734	COLAR	1	30,00	30,00
2,103	159099	COLAR	1	40,00	40,00
2,104	165125ND	COLAR	1	40,00	40,00
2,105	160206	COLAR	1	40,00	40,00
2,106	163459	COLAR	1	40,00	40,00
2,107	9000967000	COLAR	1	30,00	30,00
2,108	1473689INT	COLAR	1	20,00	20,00
2,109	165513ND	COLAR	1	70,00	70,00
2,110	166207ND	COLAR	1	30,00	30,00

**LAUDO DE AVALIAÇÃO**

Nº 21.865.001/0416

DATA BASE: ABRIL / 2016

VALORES EM R\$

EMPRESA: RE TAN TAN BIJOUX LTDA - EPP

ITEM	REF	DESCRIÇÃO	QTD	VALOR DE MERCADO UNIT	VALOR DE MERCADO TOTAL
2,111	101958	COLAR	1	20,00	20,00
2,112	1422472	COLAR	7	20,00	140,00
2,113	360015	COLAR	2	10,00	20,00
2,114	360015	COLAR	1	10,00	10,00
2,115	800759INT	TIARA	1	20,00	20,00
2,116	800759INT	TIARA	1	20,00	20,00
2,117	LI01	LENÇO	6	20,00	120,00
2,118	1460595INT	LENÇO	3	30,00	90,00
2,119	360015	LENÇO	2	10,00	20,00
2,120	3908	TENIS	1	80,00	80,00
2,121	1466976INT	PRESILHA	1	10,00	10,00
2,122	800759INT	PULSEIRA	2	20,00	40,00
2,123	9BVQBA18	PULSEIRA	1	30,00	30,00
2,124	1423363	PULSEIRA	1	30,00	30,00
2,125	164090	PULSEIRA	1	50,00	50,00
2,126	RTT2402INT	PULSEIRA	1	30,00	30,00
2,127	165238ND	PULSEIRA	1	10,00	10,00
2,128	1062506	PULSEIRA	3	10,00	30,00
2,129	XXX	PULSEIRA	1	10,00	10,00
2,130	11600226630	PULSEIRA	1	100,00	100,00
2,131	RTT0602-1	PULSEIRA	1	30,00	30,00
2,132	1473689INT	PULSEIRA	1	20,00	20,00
2,133	163738	PULSEIRA	1	30,00	30,00
2,134	1459554	PULSEIRA	1	20,00	20,00
2,135	1473689INT	PULSEIRA	1	20,00	20,00
2,136	4008655	SAPATILHA	1	100,00	100,00
2,137	4008485	SAPATO	1	100,00	100,00
2,138	11554	SAPATO	1	80,00	80,00
2,139	900062900		0	-	-
2,140	1193A	BRINCO	1	30,00	30,00
2,141	5830	MEIA CALÇA	1	5,00	5,00
2,142	-	COLAR	1	70,00	70,00
2,143	34	BRINCO	1	30,00	30,00
<b>TOTAL</b>				<b>4.375,00</b>	<b>6.415,00</b>
<b>TOTAL GERAL</b>				<b>28.705,00</b>	<b>36.195,00</b>



## DOCUMENTAÇÃO FOTOGRÁFICA



**ITEM 1,001 – VISTA DO PUFFS EM MADEIRA/TECIDO 3 PÇ DIMENSÃO: 1,30 X 1 X 0,40**



**ITEM 1,002 – VISTA DOS TAPETES EM LÃ FRIA 1 PÇ DIMENSÃO: 2,90X2 E 1PÇ S.CARLOS DIMENSÃO: 1,50 X 2,00**



**ITEM 1,002 – VISTA DOS TAPETES EM LÃ FRIA 1 PÇ DIMENSÃO: 2,90X2 E 1PÇ S.CARLOS DIMENSÃO: 1,50 X 2,00**



**ITEM 1,002 – VISTA DOS TAPETES EM LÃ FRIA 1 PÇ DIMENSÃO: 2,90X2 E 1PÇ S.CARLOS DIMENSÃO: 1,50 X 2,00**





**ITEM 1,003 – VISTA DO BALCÃO TIPO CAIXA EM MADEIRA DIMENSÃO: 90X100X40 COM DUAS GAVETAS, UMA PRATELEIRA PARA TECLADO**



**ITEM 1,003 – VISTA DO BALCÃO TIPO CAIXA EM MADEIRA DIMENSÃO: 90X100X40 COM DUAS GAVETAS, UMA PRATELEIRA PARA TECLADO**



**ITEM 1,004 – VISTA DOS ESPELHOS 4PÇ DIMENSÃO: 0,50X1,30 E 1 PÇ DIMENSÃO: 1,28X0,475**



**ITEM 1,005 – VISTA DAS PRATELEIRAS EM MADEIRA DIMENSÃO: 1,20X1,20 COM 7 RASGOS**



**ITEM 1,006 – VISTA DAS PRATELEIRAS - MADEIRA/VIDRO (CALÇADOS) - 53 PÇ MADEIRA, 3 PÇ VIDRO, 20 TRILHOS, 114 GANCHOS**

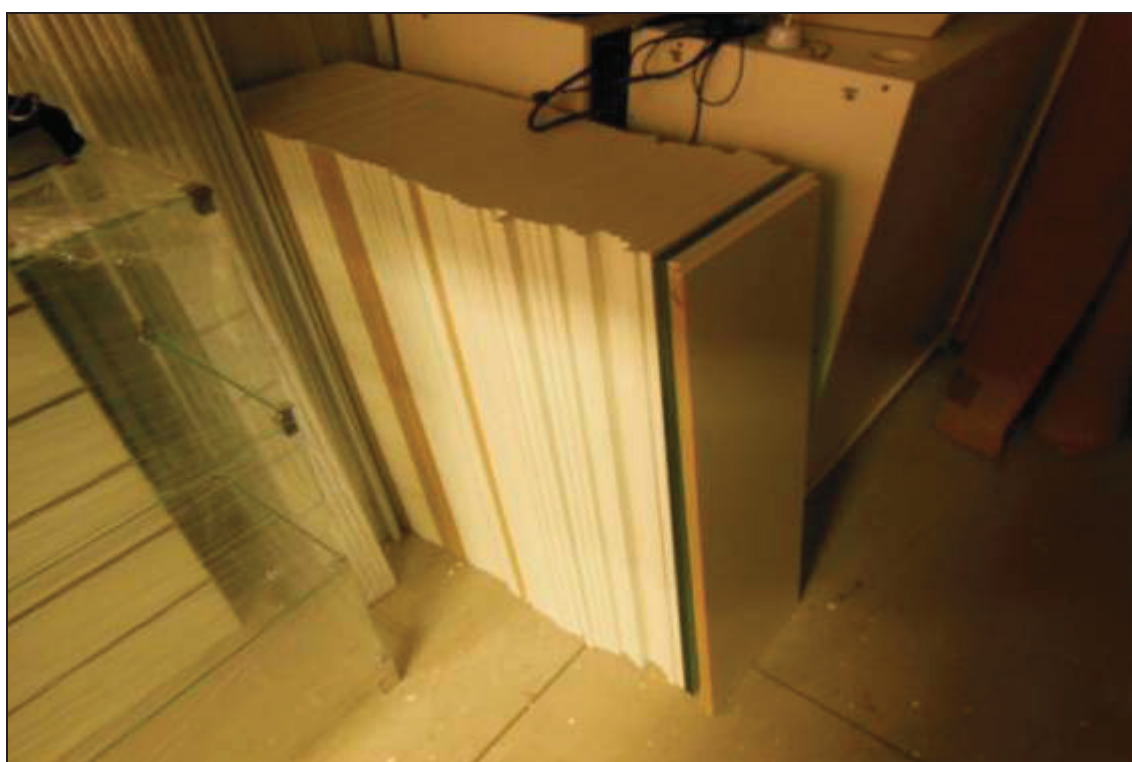

**ITEM 1,006 – VISTA DAS PRATELEIRAS - MADEIRA/VIDRO (CALÇADOS) - 53 PÇ MADEIRA, 3 PÇ VIDRO, 20 TRILHOS, 114 GANCHOS**





**ITEM 1,006 – VISTA DAS PRATELEIRAS - MADEIRA/VIDRO (CALÇADOS) - 53 PÇ MADEIRA, 3 PÇ VIDRO, 20 TRILHOS, 114 GANCHOS**



**ITEM 1,007 – VISTA DA IMPRESSORA FISCAL MARCA: BEMATECH MODELO: MP2100-THFI**





ITEM 1,008 – VISTA DA IMPRESSORA MARCA: ZEBRA MODELO: TLP2844 SÉRIE 41J112601538



ITEM 1,008 – VISTA DA ETIQUETA DE IDENTIFICAÇÃO DA IMPRESSORA MARCA: ZEBRA MODELO: TLP2844 SÉRIE 41J112601538



**ITEM 1,009 – VISTA DO MICROCOMPUTADOR MARCA: DELL MODELO: VOSTRO 260 (MONITOR 17",TECLADO,MOUSE) SÉRIE: 6SC2CG1**



**ITEM 1,010 – VISTA DO MICROCOMPUTADOR MARCA: DELL MODELO: VOSTRO 260 (MONITOR 13",TECLADO,MOUSE) SÉRIE: BJXHKK1**



ITEM 1,011 – VISTA DO AR CONDICIONADO MARCA: SPRINGER CARRIER MODELO: SPLIT HI WALL POTÊNCIA: 12.000BTU SÉRIE: 42FNCA12S5



ITEM 1,011 – VISTA DA ETIQUETA DE IDENTIFICAÇÃO DO AR CONDICIONADO MARCA: SPRINGER CARRIER MODELO: SPLIT HI WALL POTÊNCIA: 12.000BTU SÉRIE: 42FNCA12S5





ITEM 1,012 – VISTA DO AR CONDICIONADO MARCA: SPRINGER CARRIER MODELO: SPLIT HI WALL POTÊNCIA: 18.000BTU SÉRIE: 42LVCC22C5



ITEM 1,012 – VISTA DA ETIQUETA DE IDENTIFICAÇÃO DO AR CONDICIONADO MARCA: SPRINGER CARRIER MODELO: SPLIT HI WALL POTÊNCIA: 18.000BTU SÉRIE: 42LVCC22C5



ITEM 1,013 – VISTA DO AR CONDICIONADO MARCA: SPRINGER CARRIER MODELO: SPLIT HI WALL POTÊNCIA: 22.000BTU SÉRIE: 42FNCA18S5



ITEM 1,013 – VISTA DA ETIQUETA DE IDENTIFICAÇÃO DO AR CONDICIONADO MARCA: SPRINGER CARRIER MODELO: SPLIT HI WALL POTÊNCIA: 22.000BTU SÉRIE: 42FNCA18S5



**ITEM 1,014 – VISTA DO AR CONDICIONADO MARCA: MIDEA MODELO: SPLIT HI WALL  
POTÊNCIA: 30.000BTU SÉRIE: 42MLCD30M5**

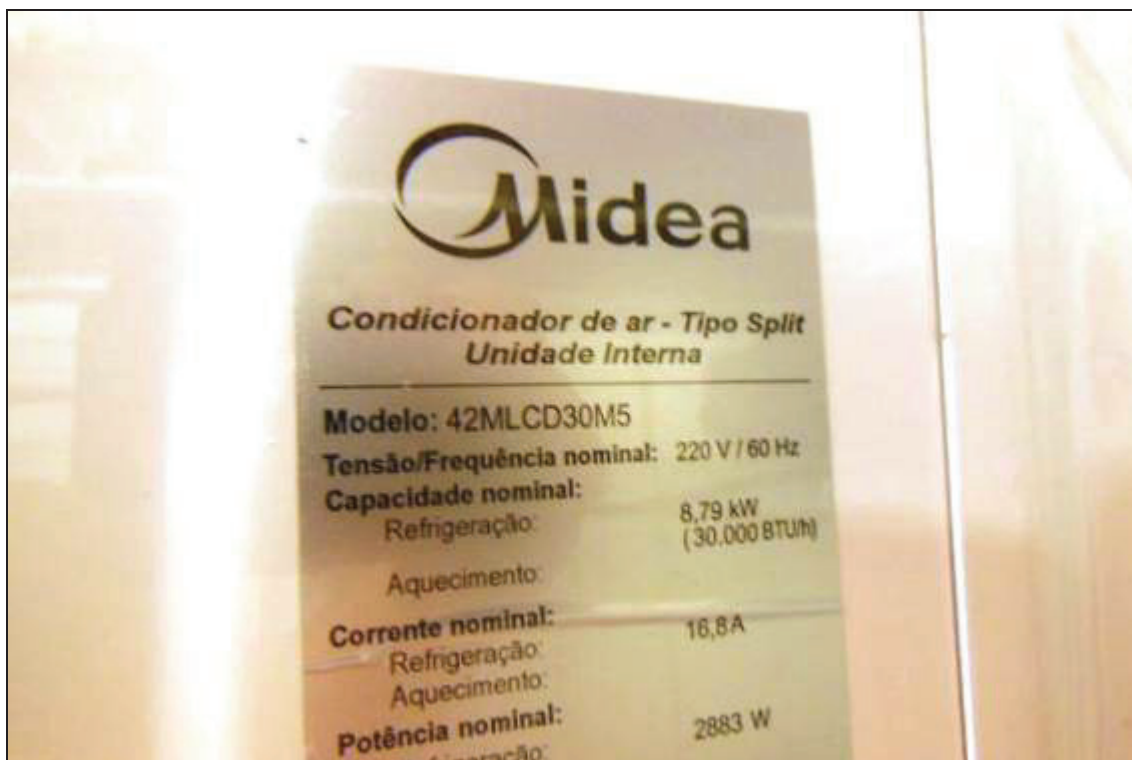

**ITEM 1,014 – VISTA DA ETIQUETA DE IDENTIFICAÇÃO DO AR CONDICIONADO  
MARCA: MIDEA MODELO: SPLIT HI WALL POTÊNCIA: 30.000BTU SÉRIE: 42MLCD30M5**





**ITEM 1,015 – VISTA DO TERMINAL DE ALARME MARCA: INTELBRAS MODELO: ANM 2004 MF COM 1 BATERIA, 4 SENSORES, CONTROLE REMOTO E 1 SIRENE SÉRIE: PWR18RKZ**



**ITEM 1,016 – VISTA DO LEITOR COD DE BARRAS MARCA: HONEYWELL VOYAGER MODELO: MS 9520**



**ITEM 1,017 / ITEM 1,018 – VISTA DO EXTINTOR AGUA PRESSURIZADA CAP: 10L E DO EXTINTOR DE PÓ QUÍMICO CAP: 04 KG**





**ITEM 1,019 – VISTA DO REFRIGERADOR DUPLO MARCA: CONSULT MODELO: CRD36FB CAP: 334L TENSÃO: 110V COR: BRANCA**



**ITEM 1,020 – VISTA DA MESA RETA SECRETARIA MARCA: CRISTAL DIMENSÃO: 1,25 X 0,60 COM 2 GAVETAS**



**ITEM 1,021 – VISTA DO ARMÁRIO TIPO: BAIXO FECHADO 15MM CRISTAL COM 2 PORTAS DE ABRIR**



**ITEM 1,022 – VISTA DA CADEIRA SECRETÁRIA GIRATORIA MESCLADO COM RODÍZIO**



**ITEM 1,023 – VISTA DA ESTANTE DE VIDRO COM 4 PRATELEIRAS DIMENSÃO: 50 X 30 X 30**





ITEM 2,001: VISTA DA IDENTIFICAÇÃO DO ACESSÓRIO PARA CABELO REFERÊNCIA: RTT06027



ITEM 2,001: VISTA DO ACESSÓRIO PARA CABELO REFERÊNCIA: RTT06027



ITEM 2,001: VISTA DA IDENTIFICAÇÃO DO ACESSÓRIO PARA CABELO REFERÊNCIA: RTT06027



ITEM 2,001: VISTA DO ACESSÓRIO PARA CABELO REFERÊNCIA: RTT06027



ITEM 2,002: VISTA DA IDENTIFICAÇÃO DO ANEL REFERÊNCIA: 1481185



ITEM 2,002: VISTA DO ANEL REFERÊNCIA: 1481185



ITEM 2,003: VISTA DA IDENTIFICAÇÃO DO ANEL REFERÊNCIA: 853



ITEM 2,003: VISTA DO ANEL REFERÊNCIA: 853



ITEM 2,004: VISTA DA IDENTIFICAÇÃO DO ANEL REFERÊNCIA: 163566



ITEM 2,004: VISTA DO ANEL REFERÊNCIA: 163566



ITEM 2,005: VISTA DA IDENTIFICAÇÃO DO ANEL REFERÊNCIA: 0641Z



ITEM 2,005: VISTA DO ANEL REFERÊNCIA: 0641Z





ITEM 2,006: VISTA DA IDENTIFICAÇÃO DO ANEL  
REFERÊNCIA: 40000503035



ITEM 2,006: VISTA DO ANEL REFERÊNCIA:  
40000503035



ITEM 2,007: VISTA DA IDENTIFICAÇÃO DO ANEL  
REFERÊNCIA: 166759ND



ITEM 2,007: VISTA DO ANEL REFERÊNCIA: 166759ND



ITEM 2,008: VISTA DA IDENTIFICAÇÃO DO ANEL  
REFERÊNCIA 4000050303



ITEM 2,008: VISTA DO ANEL REFERÊNCIA 4000050303



ITEM 2,009: VISTA DA IDENTIFICAÇÃO DO ANEL REFERÊNCIA: 163638



ITEM 2,009: VISTA DO ANEL REFERÊNCIA: 163638

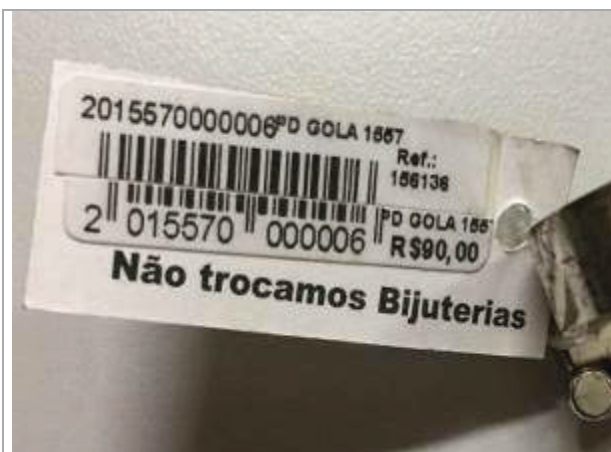

ITEM 2,010: VISTA DA IDENTIFICAÇÃO DO ANEL REFERÊNCIA: 156136



ITEM 2,010: VISTA DO ANEL REFERÊNCIA: 156136



ITEM 2,011: VISTA DA BOLSA REFERÊNCIA: MS046



ITEM 2,011: VISTA DA BOLSA REFERÊNCIA: MS046





ITEM 2,011: VISTA IDENTIFICAÇÃO DA BOLSA  
REFERÊNCIA: MS046



ITEM 2,011: VISTA IDENTIFICAÇÃO DA BOLSA  
REFERÊNCIA: MS046



ITEM 2,011: VISTA IDENTIFICAÇÃO DA BOLSA  
REFERÊNCIA: MS046



ITEM 2,011: VISTA IDENTIFICAÇÃO DA BOLSA  
REFERÊNCIA: MS046



ITEM 2,011: VISTA IDENTIFICAÇÃO DA BOLSA  
REFERÊNCIA: MS046



ITEM 2,011: VISTA IDENTIFICAÇÃO DA BOLSA  
REFERÊNCIA: MS046



ITEM 2,011: VISTA IDENTIFICAÇÃO DA BOLSA  
REFERÊNCIA: MS046



ITEM 2,011: VISTA IDENTIFICAÇÃO DA BOLSA  
REFERÊNCIA: MS046



ITEM 2,011: VISTA IDENTIFICAÇÃO DA BOLSA  
REFERÊNCIA: MS046



ITEM 2,011: VISTA IDENTIFICAÇÃO DA BOLSA  
REFERÊNCIA: MS046



ITEM 2,011: VISTA IDENTIFICAÇÃO DA BOLSA  
REFERÊNCIA: MS046



ITEM 2,011: VISTA IDENTIFICAÇÃO DA BOLSA  
REFERÊNCIA: MS046





ITEM 2,011: VISTA IDENTIFICAÇÃO DA BOLSA REFERÊNCIA: MS046



ITEM 2,011: VISTA IDENTIFICAÇÃO DA BOLSA REFERÊNCIA: MS046



ITEM 2,012: VISTA DA BOLSA REFERÊNCIA: 1603-2



ITEM 2,012: VISTA DA BOLSA REFERÊNCIA: 1603-2

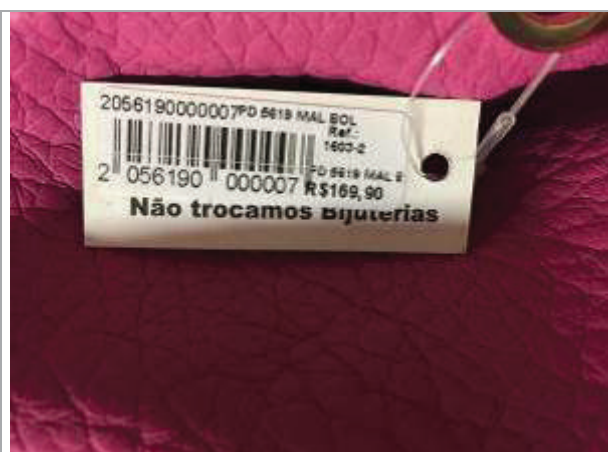

ITEM 2,012: VISTA DA IDENTIFICAÇÃO DA BOLSA REFERÊNCIA: 1603-2



ITEM 2,012: VISTA DA BOLSA REFERÊNCIA: 1603-2



ITEM 2,012: VISTA DA IDENTIFICAÇÃO DA BOLSA REFERÊNCIA: 1603-2



ITEM 2,012: VISTA DA BOLSA REFERÊNCIA: 1603-2



ITEM 2,012: VISTA DA IDENTIFICAÇÃO DA BOLSA REFERÊNCIA: 1603-2



ITEM 2,012: VISTA DA BOLSA REFERÊNCIA: 1603-2



ITEM 2,012: VISTA DA IDENTIFICAÇÃO DA BOLSA REFERÊNCIA: 1603-2



ITEM 2,012: VISTA DA BOLSA REFERÊNCIA: 1603-2





ITEM 2,013: VISTA DA IDENTIFICAÇÃO DA BOLSA REFERÊNCIA: CHEA22530



ITEM 2,013: VISTA DA BOLSA REFERÊNCIA: CHEA22530



ITEM 2,013: VISTA DA IDENTIFICAÇÃO DA BOLSA REFERÊNCIA: CHEA22530



ITEM 2,013: VISTA DA BOLSA REFERÊNCIA: CHEA22530



ITEM 2,013: VISTA DA IDENTIFICAÇÃO DA BOLSA REFERÊNCIA: CHEA22530



ITEM 2,013: VISTA DA BOLSA REFERÊNCIA: CHEA22530



ITEM 2,014: VISTA DA IDENTIFICAÇÃO DA BOLSA REFERÊNCIA: CHEA22560



ITEM 2,014: VISTA DA BOLSA REFERÊNCIA: CHEA22560



ITEM 2,015: VISTA DA IDENTIFICAÇÃO DA BOLSA REFERÊNCIA: CHE949300



ITEM 2,015: VISTA DA BOLSA REFERÊNCIA: CHE949300



ITEM 2,015: VISTA DA IDENTIFICAÇÃO DA BOLSA REFERÊNCIA: CHE949300



ITEM 2,015: VISTA DA BOLSA REFERÊNCIA: CHE949300





ITEM 2,015: VISTA DA IDENTIFICAÇÃO DA BOLSA REFERÊNCIA: CHE949300



ITEM 2,015: VISTA DA BOLSA REFERÊNCIA: CHE949300



ITEM 2,016: VISTA DA IDENTIFICAÇÃO DA BOLSA REFERÊNCIA: 1602B



ITEM 2,016: VISTA DA BOLSA REFERÊNCIA: 1602B



ITEM 2,017: VISTA DA IDENTIFICAÇÃO DA BOLSA REFERÊNCIA: TT026-31



ITEM 2,017: VISTA DA BOLSA REFERÊNCIA: TT026-31





ITEM 2,018: VISTA IDENTIFICAÇÃO DA BOLSA REFERÊNCIA: GJ001-123



ITEM 2,018: VISTA DA BOLSA REFERÊNCIA: GJ001-123



ITEM 2,019: VISTA DA BOLSA REFERÊNCIA: KCA0026

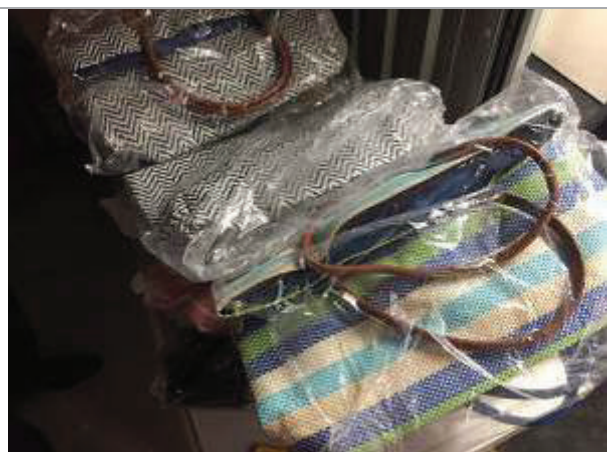

ITEM 2,019: VISTA DA BOLSA REFERÊNCIA: KCA0026



ITEM 2,020: VISTA DA BOLSA REFERÊNCIA: 1605B



ITEM 2,020: VISTA DA BOLSA REFERÊNCIA: 1605B



ITEM 2,021: VISTA DA IDENTIFICAÇÃO DO BRINCO REFERÊNCIA: 9BE3MR12



ITEM 2,021: VISTA DO BRINCO REFERÊNCIA: 9BE3MR12



ITEM 2,022: VISTA DA IDENTIFICAÇÃO DO BRINCO REFERÊNCIA: 165384ND



ITEM 2,022: VISTA DO BRINCO REFERÊNCIA: 165384ND



ITEM 2,023: VISTA DA IDENTIFICAÇÃO DO BRINCO REFERÊNCIA: 1351540



ITEM 2,023: VISTA DO BRINCO REFERÊNCIA: 1351540





ITEM 2,024: VISTA DA IDENTIFICAÇÃO DO BRINCO REFERÊNCIA: 1319345



ITEM 2,024: VISTA DO BRINCO REFERÊNCIA: 1319345



ITEM 2,025: VISTA DA IDENTIFICAÇÃO DO BRINCO REFERÊNCIA: 1450832INT



ITEM 2,025: VISTA DO BRINCO REFERÊNCIA: 1450832INT



ITEM 2,026: VISTA DA IDENTIFICAÇÃO DO BRINCO REFERÊNCIA: 1006D3



ITEM 2,026: VISTA DO BRINCO REFERÊNCIA: 1006D3



ITEM 2,027: VISTA DA IDENTIFICAÇÃO DO BRINCO REFERÊNCIA: 9739QT13



ITEM 2,027: VISTA DO BRINCO REFERÊNCIA: 9739QT13



ITEM 2,028: VISTA DA IDENTIFICAÇÃO DA IDENTIFICAÇÃO DO BRINCO REFERÊNCIA: 45702381E



ITEM 2,028: VISTA DO BRINCO REFERÊNCIA: 45702381E



ITEM 2,029: VISTA DA IDENTIFICAÇÃO DO BRINCO REFERÊNCIA: 1479210



ITEM 2,029: VISTA DO BRINCO REFERÊNCIA: 1479210





ITEM 2,029: VISTA DA IDENTIFICAÇÃO DO BRINCO REFERÊNCIA: 1479210

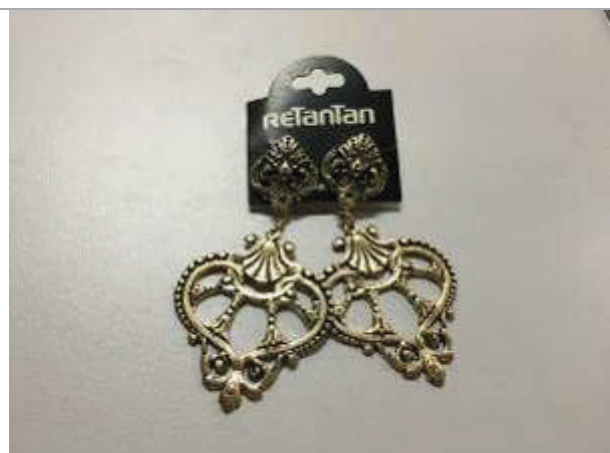

ITEM 2,029: VISTA DO BRINCO REFERÊNCIA: 1479210



ITEM 2,029: VISTA DA IDENTIFICAÇÃO DO BRINCO REFERÊNCIA: 1479210



ITEM 2,029: VISTA DO BRINCO REFERÊNCIA: 1479210



ITEM 2,030: VISTA DA IDENTIFICAÇÃO DO BRINCO REFERÊNCIA: 1431781



ITEM 2,030: VISTA DO BRINCO REFERÊNCIA: 1431781





ITEM 2,031: VISTA DA IDENTIFICAÇÃO DO BRINCO REFERÊNCIA: 10556



ITEM 2,031: VISTA DO BRINCO REFERÊNCIA: 10556



ITEM 2,032: VISTA DA IDENTIFICAÇÃO DO BRINCO REFERÊNCIA: 144307



ITEM 2,032: VISTA DO BRINCO REFERÊNCIA: 144307



ITEM 2,033: VISTA DA IDENTIFICAÇÃO DO BRINCO REFERÊNCIA: 6422



ITEM 2,033: VISTA DO BRINCO REFERÊNCIA: 6422



ITEM 2,034: VISTA DA IDENTIFICAÇÃO DO BRINCO REFERÊNCIA: 1847A



ITEM 2,034: VISTA DO BRINCO REFERÊNCIA: 1847A



ITEM 2,034: VISTA DA IDENTIFICAÇÃO DO BRINCO REFERÊNCIA: 1847A



ITEM 2,034: VISTA DO BRINCO REFERÊNCIA: 1847A



ITEM 2,035: VISTA DA IDENTIFICAÇÃO DO BRINCO REFERÊNCIA: 159317



ITEM 2,035: VISTA DO BRINCO REFERÊNCIA: 159317



ITEM 2,036: VISTA DA IDENTIFICAÇÃO DO BRINCO REFERÊNCIA: 33



ITEM 2,036: VISTA DO BRINCO REFERÊNCIA: 33



ITEM 2,037: VISTA DA IDENTIFICAÇÃO DO BRINCO REFERÊNCIA: 153958



ITEM 2,037: VISTA DO BRINCO REFERÊNCIA: 153958



ITEM 2,038: VISTA DA IDENTIFICAÇÃO DO BRINCO REFERÊNCIA: 1783A



ITEM 2,038: VISTA DO BRINCO REFERÊNCIA: 1783A





ITEM 2,039: VISTA DA IDENTIFICAÇÃO DO BRINCO REFERÊNCIA: 1490



ITEM 2,039: VISTA DO BRINCO REFERÊNCIA: 1490



ITEM 2,040: VISTA DA IDENTIFICAÇÃO DO BRINCO REFERÊNCIA: 1062506



ITEM 2,040: VISTA DO BRINCO REFERÊNCIA: 1062506



ITEM 2,041: VISTA DO BRINCO REFERÊNCIAL102457



ITEM 2,041: VISTA DO BRINCO REFERÊNCIAL102457



ITEM 2,042: VISTA DA IDENTIFICAÇÃO DO BRINCO REFERÊNCIA: 1242130



ITEM 2,042: VISTA DO BRINCO REFERÊNCIA: 1242130



ITEM 2,043: VISTA DA IDENTIFICAÇÃO DO BRINCO REFERÊNCIA: 155662



ITEM 2,043: VISTA DO BRINCO REFERÊNCIA: 155662



ITEM 2,044: VISTA DA IDENTIFICAÇÃO DO BRINCO REFERÊNCIA: 457022711



ITEM 2,044: VISTA DO BRINCO REFERÊNCIA: 457022711





ITEM 2,045: VISTA DA IDENTIFICAÇÃO DO BRINCO REFERÊNCIA: 9739MF13



ITEM 2,045: VISTA DO BRINCO REFERÊNCIA: 9739MF13



ITEM 2,046: VISTA DA IDENTIFICAÇÃO DO BRINCO REFERÊNCIA: 452021720



ITEM 2,046: VISTA DO BRINCO REFERÊNCIA: 452021720



ITEM 2,047: VISTA DA IDENTIFICAÇÃO DO BRINCO REFERÊNCIA: 1575



ITEM 2,047: VISTA DO BRINCO REFERÊNCIA: 1575



ITEM 2,048: VISTA DA IDENTIFICAÇÃO DO BRINCO REFERÊNCIA: 166804ND



ITEM 2,048: VISTA DO BRINCO REFERÊNCIA: 166804ND



ITEM 2,049: VISTA DA IDENTIFICAÇÃO DO BRINCO REFERÊNCIA: 164604ND



ITEM 2,049: VISTA DO BRINCO REFERÊNCIA: 164604ND



ITEM 2,050: VISTA DA IDENTIFICAÇÃO DO BRINCO REFERÊNCIA: 164970ND



ITEM 2,050: VISTA DO BRINCO REFERÊNCIA: 164970ND





ITEM 2,051: VISTA DA IDENTIFICAÇÃO DO BRINCO REFERÊNCIA: 1784MED



ITEM 2,051: VISTA DO BRINCO REFERÊNCIA: 1784MED



ITEM 2,052: VISTA DA IDENTIFICAÇÃO DO BRINCO REFERÊNCIA: 1469622INT



ITEM 2,052: VISTA DO BRINCO REFERÊNCIA: 1469622INT



ITEM 2,053: VISTA DA IDENTIFICAÇÃO DO BRINCO REFERÊNCIA: 1507MED



ITEM 2,053: VISTA DO BRINCO REFERÊNCIA: 1507MED



ITEM 2,054: VISTA DA IDENTIFICAÇÃO DO BRINCO REFERÊNCIA: 157895



ITEM 2,054: VISTA DO BRINCO REFERÊNCIA: 157895



ITEM 2,055: VISTA DA IDENTIFICAÇÃO DO BRINCO REFERÊNCIA: 1650ND



ITEM 2,055: VISTA DO BRINCO REFERÊNCIA: 1650ND



ITEM 2,056: VISTA DA IDENTIFICAÇÃO DO BRINCO REFERÊNCIA: 162121



ITEM 2,056: VISTA DO BRINCO REFERÊNCIA: 162121





ITEM 2,057: VISTA DA IDENTIFICAÇÃO DO BRINCO REFERÊNCIA: 165072ND



ITEM 2,057: VISTA DO BRINCO REFERÊNCIA: 165072ND



ITEM 2,058: VISTA DA IDENTIFICAÇÃO DO BRINCO REFERÊNCIA: 165556ND



ITEM 2,058: VISTA DO BRINCO REFERÊNCIA: 165556ND



ITEM 2,059: VISTA DA IDENTIFICAÇÃO DO COLAR REFERÊNCIA: 16355599



ITEM 2,059: VISTA DO COLAR REFERÊNCIA: 16355599



ITEM 2,060: VISTA DA IDENTIFICAÇÃO DO BRINCO REFERÊNCIA: 1846A



ITEM 2,060: VISTA DO BRINCO REFERÊNCIA: 1846A



ITEM 2,061: VISTA DA IDENTIFICAÇÃO DO BRINCO REFERÊNCIA: 800759INT



ITEM 2,061: VISTA DO BRINCO REFERÊNCIA: 800759INT



ITEM 2,062: VISTA DA IDENTIFICAÇÃO DO BRINCO REFERÊNCIA: 4098AM



ITEM 2,062: VISTA DO BRINCO REFERÊNCIA: 4098AM





ITEM 2,063: VISTA DA IDENTIFICAÇÃO DO BRINCO REFERÊNCIA: 51



ITEM 2,063: VISTA DO BRINCO REFERÊNCIA: 51



ITEM 2,064: VISTA DA IDENTIFICAÇÃO DO BRINCO REFERÊNCIA: 151783



ITEM 2,064: VISTA DO BRINCO REFERÊNCIA: 151783



ITEM 2,065: VISTA DA IDENTIFICAÇÃO DA PULSEIRA REFERÊNCIA: 163863



ITEM 2,065: VISTA DA PULSEIRA REFERÊNCIA: 163863



ITEM 2,066: VISTA DA IDENTIFICAÇÃO DO BRINCO REFERÊNCIA: 157696



ITEM 2,066: VISTA DO BRINCO REFERÊNCIA: 157696



ITEM 2,066: VISTA DA IDENTIFICAÇÃO DO BRINCO REFERÊNCIA: 157696



ITEM 2,066: VISTA DO BRINCO REFERÊNCIA: 157696



ITEM 2,067: VISTA DA IDENTIFICAÇÃO DO COLAR REFERÊNCIA: 163343



ITEM 2,067: VISTA DO COLAR REFERÊNCIA: 163343





ITEM 2,068: VISTA DA IDENTIFICAÇÃO DO BRINCO REFERÊNCIA: 165536



ITEM 2,068: VISTA DO BRINCO REFERÊNCIA: 165536



ITEM 2,069: VISTA DO BRINCO REFERÊNCIA: 1364570



ITEM 2,069: VISTA DO BRINCO REFERÊNCIA: 1364570



ITEM 2,070: VISTA DA IDENTIFICAÇÃO DO BRINCO REFERÊNCIA: 01460463INT



ITEM 2,070: VISTA DO BRINCO REFERÊNCIA: 01460463INT



ITEM 2,071: VISTA DA IDENTIFICAÇÃO DO BRINCO REFERÊNCIA: 1461591INT



ITEM 2,071: VISTA DO BRINCO REFERÊNCIA: 1461591INT



ITEM 2,071: VISTA DA IDENTIFICAÇÃO DO BRINCO REFERÊNCIA: 1461591INT



ITEM 2,071: VISTA DO BRINCO REFERÊNCIA: 1461591INT



ITEM 2,071: VISTA DA IDENTIFICAÇÃO DO BRINCO REFERÊNCIA: 1461591INT



ITEM 2,071: VISTA DO BRINCO REFERÊNCIA: 1461591INT





ITEM 2,072: VISTA DA IDENTIFICAÇÃO DO BRINCO REFERÊNCIA: 1461591INT



ITEM 2,072: VISTA DO BRINCO REFERÊNCIA: 1461591INT



ITEM 2,072: VISTA DA IDENTIFICAÇÃO DO BRINCO REFERÊNCIA: 1461591INT



ITEM 2,072: VISTA DO BRINCO REFERÊNCIA: 1461591INT



ITEM 2,073: VISTA DA IDENTIFICAÇÃO DO BRINCO REFERÊNCIA: 1462997INT



ITEM 2,073: VISTA DO BRINCO REFERÊNCIA: 1462997INT



ITEM 2,073: VISTA DA IDENTIFICAÇÃO DO BRINCO REFERÊNCIA: 1462997INT



ITEM 2,073: VISTA DO BRINCO REFERÊNCIA: 1462997INT



ITEM 2,073: VISTA DA IDENTIFICAÇÃO DO BRINCO REFERÊNCIA: 1462997INT



ITEM 2,073: VISTA DO BRINCO REFERÊNCIA: 1462997INT



ITEM 2,074: VISTA DA IDENTIFICAÇÃO DO BRINCO REFERÊNCIA: 163863



ITEM 2,074: VISTA DO BRINCO REFERÊNCIA: 163863





ITEM 2,075: VISTA DA IDENTIFICAÇÃO DO BRINCO REFERÊNCIA: 165375ND



ITEM 2,075: VISTA DO BRINCO REFERÊNCIA: 165375ND



ITEM 2,075: VISTA DA IDENTIFICAÇÃO DO BRINCO REFERÊNCIA: 165375ND



ITEM 2,075: VISTA DO BRINCO REFERÊNCIA: 165375ND



ITEM 2,076: VISTA DA IDENTIFICAÇÃO DO KIT SANDALIA REFERÊNCIA: 4008693



ITEM 2,076: VISTA DO KIT SANDALIA REFERÊNCIA: 4008693



ITEM 2,077: VISTA DA IDENTIFICAÇÃO DA CARTEIRA REFERÊNCIA: 1461591INT



ITEM 2,077: VISTA DA CARTEIRA REFERÊNCIA: 1461591INT



ITEM 2,078: VISTA DA IDENTIFICAÇÃO DA CARTEIRA REFERÊNCIA: 1461591INT



ITEM 2,078: VISTA DA CARTEIRA REFERÊNCIA: 1461591INT



ITEM 2,079: VISTA DA IDENTIFICAÇÃO DA CARTEIRA REFERÊNCIA: 60-2



ITEM 2,079: VISTA DA CARTEIRA REFERÊNCIA: 60-2





ITEM 2,079: VISTA DA IDENTIFICAÇÃO DA CARTEIRA REFERÊNCIA: 60-2



ITEM 2,079: VISTA DA CARTEIRA REFERÊNCIA: 60-2



ITEM 2,079: VISTA DA IDENTIFICAÇÃO DA CARTEIRA REFERÊNCIA: 60-2



ITEM 2,079: VISTA DA CARTEIRA REFERÊNCIA: 60-2



ITEM 2,080: VISTA DA IDENTIFICAÇÃO DA CARTEIRA REFERÊNCIA: 1362933



ITEM 2,080: VISTA DA CARTEIRA REFERÊNCIA: 1362933





ITEM 2,081: VISTA DA IDENTIFICAÇÃO DA CARTEIRA REFERÊNCIA: 42900



ITEM 2,081: VISTA DA CARTEIRA REFERÊNCIA: 42900



ITEM 2,081: VISTA DA IDENTIFICAÇÃO DA CARTEIRA REFERÊNCIA: 42900



ITEM 2,081: VISTA DA CARTEIRA REFERÊNCIA: 42900



ITEM 2,082: VISTA DA IDENTIFICAÇÃO DA CARTEIRA REFERÊNCIA: 1298720



ITEM 2,082: VISTA DA CARTEIRA REFERÊNCIA: 1298720



ITEM 2,083: VISTA DA IDENTIFICAÇÃO DO CHINELO REFERÊNCIA: 4004903



ITEM 2,083: VISTA DO CHINELO REFERÊNCIA: 4004903



ITEM 2,084: VISTA DA IDENTIFICAÇÃO DO CINTO REFERÊNCIA: 20850910



ITEM 2,084: VISTA DO CINTO REFERÊNCIA: 20850910



ITEM 2,084: VISTA DA IDENTIFICAÇÃO DO CINTO REFERÊNCIA: 20850910



ITEM 2,084: VISTA DO CINTO REFERÊNCIA: 20850910





ITEM 2,084: VISTA DA IDENTIFICAÇÃO DO CINTO REFERÊNCIA: 20850910



ITEM 2,084: VISTA DO CINTO REFERÊNCIA: 20850910



ITEM 2,085: VISTA DA IDENTIFICAÇÃO DO CINTO REFERÊNCIA: C1208

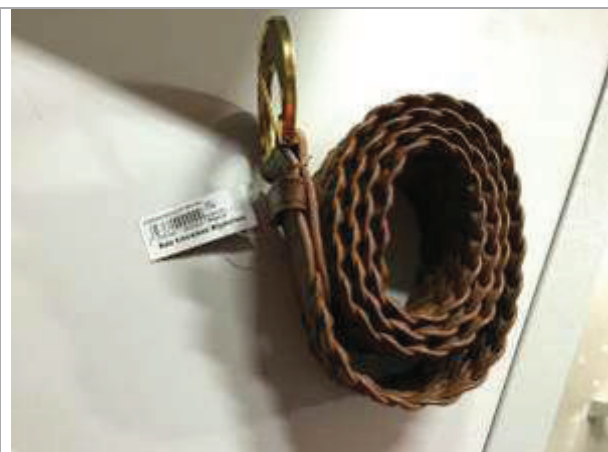

ITEM 2,085: VISTA DO CINTO REFERÊNCIA: C1208



ITEM 2,085: VISTA DA IDENTIFICAÇÃO DO CINTO REFERÊNCIA: C1208



ITEM 2,085: VISTA DO CINTO REFERÊNCIA: C1208





ITEM 2,085: VISTA DA IDENTIFICAÇÃO DO CINTO REFERÊNCIA: C1208



ITEM 2,085: VISTA DO CINTO REFERÊNCIA: C1208



ITEM 2,085: VISTA DA IDENTIFICAÇÃO DO CINTO REFERÊNCIA: C1208



ITEM 2,085: VISTA DO CINTO REFERÊNCIA: C1208



ITEM 2,085: VISTA DA IDENTIFICAÇÃO DO CINTO REFERÊNCIA: C1208



ITEM 2,085: VISTA DO CINTO REFERÊNCIA: C1208



ITEM 2,086: VISTA DA IDENTIFICAÇÃO DO CINTO REFERÊNCIA: C1162



ITEM 2,086: VISTA DO CINTO REFERÊNCIA: C1162



ITEM 2,086: VISTA DA IDENTIFICAÇÃO DO CINTO REFERÊNCIA: C1162



ITEM 2,086: VISTA DO CINTO REFERÊNCIA: C1162



ITEM 2,086: VISTA DA IDENTIFICAÇÃO DO CINTO REFERÊNCIA: C1162



ITEM 2,086: VISTA DO CINTO REFERÊNCIA: C1162





ITEM 2,087: VISTA DA IDENTIFICAÇÃO DO CINTO REFERÊNCIA: 1469592INT



ITEM 2,087: VISTA DO CINTO REFERÊNCIA: 1469592INT



ITEM 2,088: VISTA DA IDENTIFICAÇÃO DO CINTO REFERÊNCIA: 8258



ITEM 2,088: VISTA DO CINTO REFERÊNCIA: 8258



ITEM 2,089: VISTA DA IDENTIFICAÇÃO DO CINTO REFERÊNCIA: 492219

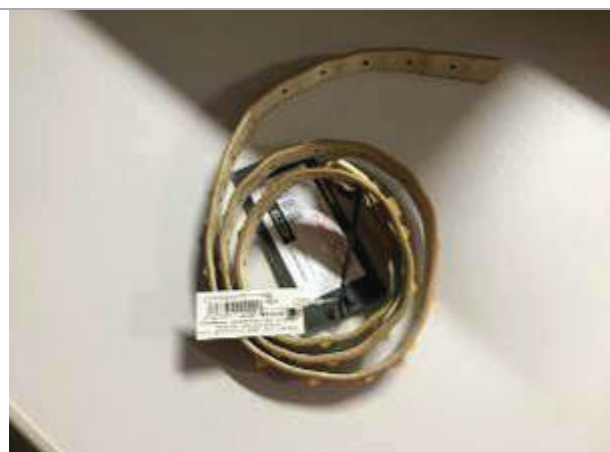

ITEM 2,089: VISTA DO CINTO REFERÊNCIA: 492219





ITEM 2,090: VISTA DA IDENTIFICAÇÃO DO CINTO REFERÊNCIA: 491756



ITEM 2,090: VISTA DO CINTO REFERÊNCIA: 491756



ITEM 2,090: VISTA DA IDENTIFICAÇÃO DO CINTO REFERÊNCIA: 491756

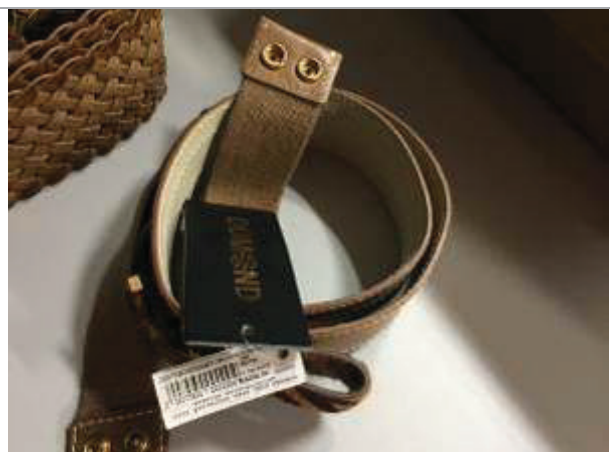

ITEM 2,090: VISTA DO CINTO REFERÊNCIA: 491756



ITEM 2,091: VISTA DO CINTO REFERÊNCIA: 8246



ITEM 2,091: VISTA DO CINTO REFERÊNCIA: 8246



ITEM 2,092: VISTA DA IDENTIFICAÇÃO DO COLAR REFERÊNCIA: 163866

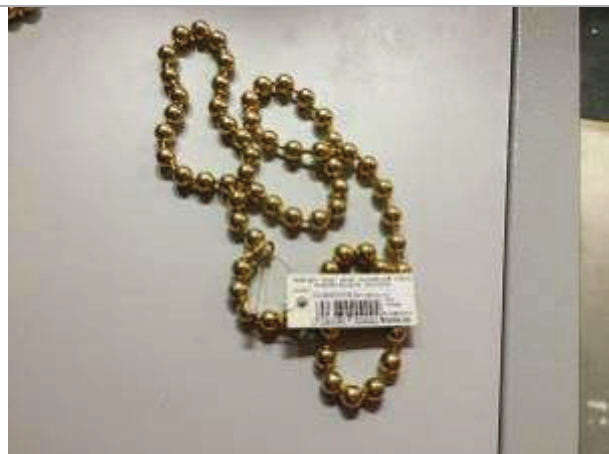

ITEM 2,092: VISTA DO COLAR REFERÊNCIA: 163866



ITEM 2,093: VISTA DA IDENTIFICAÇÃO DO BRINCO REFERÊNCIA: 1697



ITEM 2,093: VISTA DO BRINCO REFERÊNCIA: 1697



ITEM 2,094: VISTA DA IDENTIFICAÇÃO DO COLAR REFERÊNCIA: 10101576T



ITEM 2,094: VISTA DO COLAR REFERÊNCIA: 10101576T



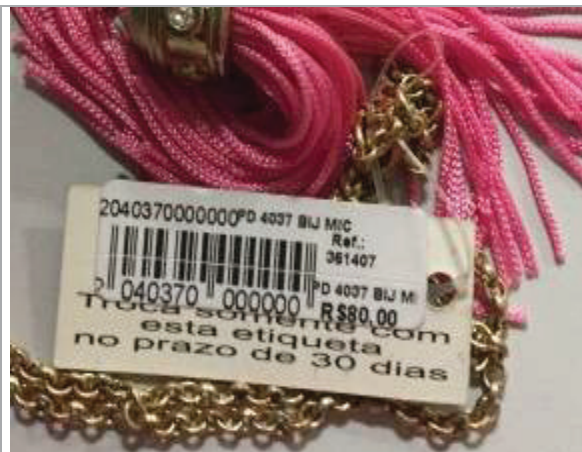

ITEM 2,095: VISTA DA IDENTIFICAÇÃO DO COLAR REFERÊNCIA: 361407



ITEM 2,095: VISTA DO COLAR REFERÊNCIA: 361407



ITEM 2,096: VISTA DA IDENTIFICAÇÃO DO COLAR REFERÊNCIA: 1440390



ITEM 2,096: VISTA DOS COLARES REFERÊNCIA: 1440390

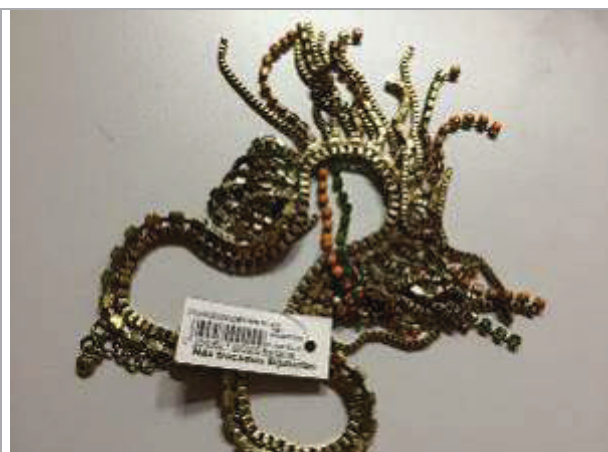

ITEM 2,097: VISTA DO COLAR REFERÊNCIA: 90009672000

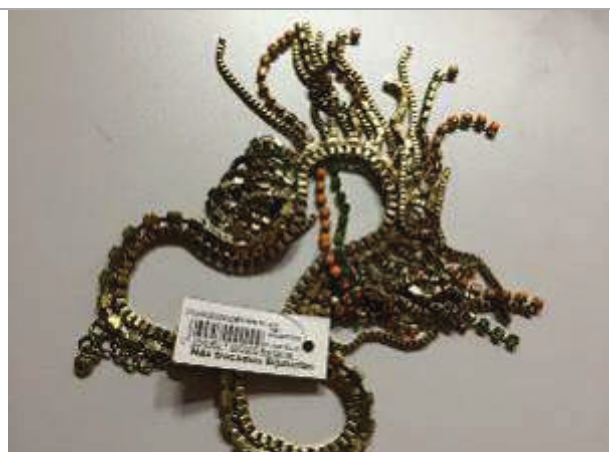

ITEM 2,097: VISTA DO COLAR REFERÊNCIA: 90009672000





ITEM 2,097: VISTA DO COLAR REFERÊNCIA: 90009672000



ITEM 2,097: VISTA DO COLAR REFERÊNCIA: 90009672000



ITEM 2,098: VISTA DA IDENTIFICAÇÃO DO COLAR REFERÊNCIA: 1062506



ITEM 2,098: VISTA DO COLAR REFERÊNCIA: 1062506



ITEM 2,098: VISTA DA IDENTIFICAÇÃO DO COLAR REFERÊNCIA: 1062506



ITEM 2,098: VISTA DO COLAR REFERÊNCIA: 1062506



ITEM 2,098: VISTA DA IDENTIFICAÇÃO DO COLAR REFERÊNCIA: 1062506



ITEM 2,098: VISTA DO COLAR REFERÊNCIA: 1062506



ITEM 2,099: VISTA DA IDENTIFICAÇÃO DO COLAR REFERÊNCIA: 8223



ITEM 2,099: VISTA DO COLAR REFERÊNCIA: 8223

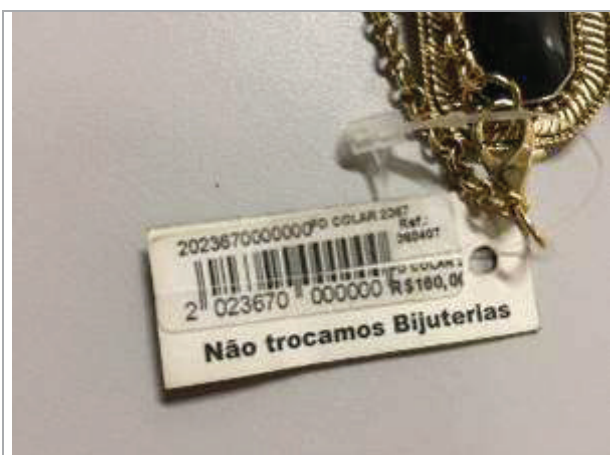

ITEM 2,100: VISTA DA IDENTIFICAÇÃO DO COLAR REFERÊNCIA: 360407



ITEM 2,100: VISTA DO COLAR REFERÊNCIA: 360407





ITEM 2,101: VISTA DA IDENTIFICAÇÃO DO REFERÊNCIA: 1422472



ITEM 2,101: VISTA DA IDENTIFICAÇÃO DO REFERÊNCIA: 1422472



ITEM 2,102: VISTA DA IDENTIFICAÇÃO DO COLAR REFERÊNCIA: 161734



ITEM 2,102: VISTA DO COLAR REFERÊNCIA: 161734



ITEM 2,103: VISTA DA IDENTIFICAÇÃO DO COLAR REFERÊNCIA: 159099



ITEM 2,103: VISTA DO COLAR REFERÊNCIA: 159099





ITEM 2,104: VISTA DA IDENTIFICAÇÃO DO COLAR REFERÊNCIA: 165125ND



ITEM 2,104: VISTA DO COLAR REFERÊNCIA: 165125ND



ITEM 2,105: VISTA DA IDENTIFICAÇÃO DO COLAR REFERÊNCIA: 160206

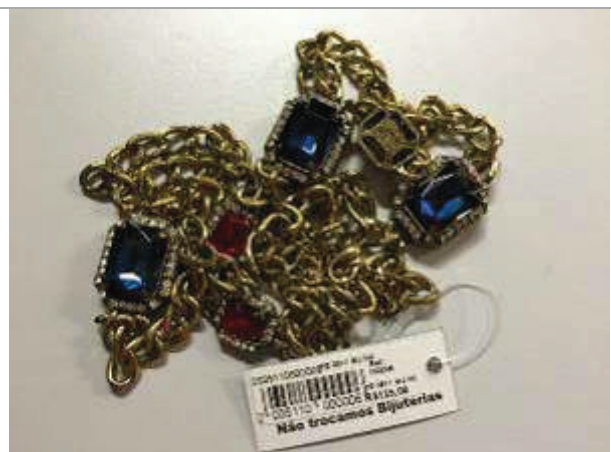

ITEM 2,105: VISTA DO COLAR REFERÊNCIA: 160206



ITEM 2,106: VISTA DA IDENTIFICAÇÃO DO COLAR REFERÊNCIA: 163459



ITEM 2,106: VISTA DO COLAR REFERÊNCIA: 163459



ITEM 2,107: VISTA DA IDENTIFICAÇÃO DO COLAR REFERÊNCIA: 9000967000



ITEM 2,107: VISTA DO COLAR REFERÊNCIA: 9000967000



ITEM 2,108: VISTA DA IDENTIFICAÇÃO DO BRINCO REFERÊNCIA: 1473689INT



ITEM 2,108: VISTA DO BRINCO REFERÊNCIA: 1473689INT



ITEM 2,109: VISTA DA IDENTIFICAÇÃO DO COLAR REFERÊNCIA: 165513ND



ITEM 2,109: VISTA DO COLAR REFERÊNCIA: 165513ND





ITEM 2,110: VISTA DA IDENTIFICAÇÃO DO COLAR  
REFERÊNCIA: 166207ND



ITEM 2,110: VISTA DO COLAR REFERÊNCIA: 166207ND



ITEM 2,111: VISTA DA IDENTIFICAÇÃO DO COLAR  
REFERÊNCIA: 101958



ITEM 2,111: VISTA DO COLAR REFERÊNCIA: 101958



ITEM 2,112: VISTA DA IDENTIFICAÇÃO DO COLAR  
REFERÊNCIA: 1422472



ITEM 2,112: VISTA DO COLAR REFERÊNCIA: 1422472





ITEM 2,112: VISTA DA IDENTIFICAÇÃO DO COLAR REFERÊNCIA: 1422472



ITEM 2,112: VISTA DO COLAR REFERÊNCIA: 1422472



ITEM 2,112: VISTA DA IDENTIFICAÇÃO DO COLAR REFERÊNCIA: 1422472



ITEM 2,112: VISTA DO COLAR REFERÊNCIA: 1422472



ITEM 2,112: VISTA DA IDENTIFICAÇÃO DO COLAR REFERÊNCIA: 1422472

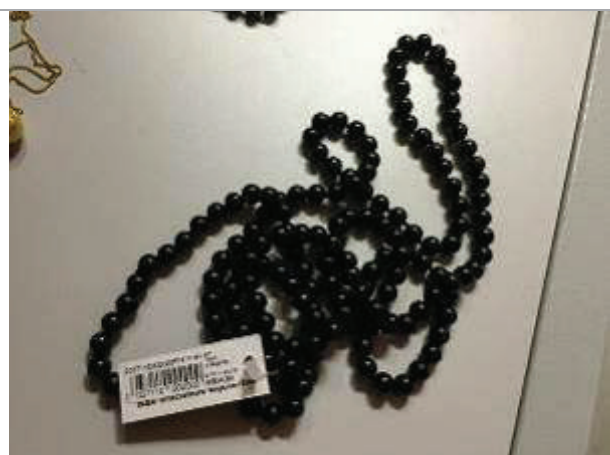

ITEM 2,112: VISTA DO COLAR REFERÊNCIA: 1422472







ITEM 2,113: VISTA DA IDENTIFICAÇÃO DO COLAR REFERÊNCIA: 360015



ITEM 2,113: VISTA DO COLAR REFERÊNCIA: 360015



ITEM 2,113: VISTA DA IDENTIFICAÇÃO DO COLAR REFERÊNCIA: 360015



ITEM 2,113: VISTA DO COLAR REFERÊNCIA: 360015



ITEM: 1,114 VISTA DA IDENTIFICAÇÃO DO REFERÊNCIA: 360015



ITEM: 1,114 VISTA DO REFERÊNCIA: 360015





ITEM 2,115: VISTA DA IDENTIFICAÇÃO DA TIARA REFERÊNCIA: 800759INT



ITEM 2,115: VISTA DA TIARA REFERÊNCIA: 800759INT



ITEM 2,116: VISTA DA IDENTIFICAÇÃO DA TIARA REFERÊNCIA: 800759INT



ITEM 2,116: VISTA DA TIARA REFERÊNCIA: 800759INT



ITEM 2,117: VISTA DA IDENTIFICAÇÃO DO LENÇO REFERÊNCIA: LI01



ITEM 2,117: VISTA DO LENÇO REFERÊNCIA: LI01



ITEM 2,117: VISTA DA IDENTIFICAÇÃO DO LENÇO REFERÊNCIA: LI01



ITEM 2,117: VISTA DO LENÇO REFERÊNCIA: LI01



ITEM 2,117: VISTA DA IDENTIFICAÇÃO DO LENÇO REFERÊNCIA: LI01



ITEM 2,117: VISTA DO LENÇO REFERÊNCIA: LI01



ITEM 2,117: VISTA DA IDENTIFICAÇÃO DO LENÇO REFERÊNCIA: LI01



ITEM 2,117: VISTA DO LENÇO REFERÊNCIA: LI01





ITEM 2,117: VISTA DA IDENTIFICAÇÃO DO LENÇO  
REFERÊNCIA: LI01



ITEM 2,117: VISTA DO LENÇO REFERÊNCIA: LI01



ITEM 2,117: VISTA DA IDENTIFICAÇÃO DO LENÇO  
REFERÊNCIA: LI01



ITEM 2,117: VISTA DO LENÇO REFERÊNCIA: LI01



ITEM 2,118: VISTA DA IDENTIFICAÇÃO DO LENÇO  
REFERÊNCIA: 1460595INT



ITEM 2,118: VISTA DO LENÇO REFERÊNCIA:  
1460595INT





ITEM 2,118: VISTA DA IDENTIFICAÇÃO DO LENÇO REFERÊNCIA: 1460595INT



ITEM 2,118: VISTA DO LENÇO REFERÊNCIA: 1460595INT



ITEM 2,118: VISTA DA IDENTIFICAÇÃO DO LENÇO REFERÊNCIA: 1460595INT



ITEM 2,118: VISTA DO LENÇO REFERÊNCIA: 1460595INT



ITEM 2,119: VISTA DA IDENTIFICAÇÃO DO LENÇO REFERÊNCIA: 360015



ITEM 2,119: VISTA DO LENÇO REFERÊNCIA: 360015





ITEM 2,119: VISTA DA IDENTIFICAÇÃO DO LENÇO REFERÊNCIA: 360015



ITEM 2,119: VISTA DO LENÇO REFERÊNCIA: 360015



ITEM 2,120: VISTA DA IDENTIFICAÇÃO DO TENIS REFERENCIA: 3908



ITEM 2,120: VISTA DO TENIS REFERENCIA: 3908



ITEM 2,121: VISTA DA IDENTIFICAÇÃO DA PRESILHA REFERÊNCIA: 1466976INT



ITEM 2,121: VISTA DA PRESILHA REFERÊNCIA: 1466976INT



ITEM 2,122: VISTA DA IDENTIFICAÇÃO DA PULSEIRA REFERÊNCIA: 800759INT



ITEM 2,122: VISTA DA PULSEIRA REFERÊNCIA: 800759INT



ITEM 2,122: VISTA DA IDENTIFICAÇÃO DA PULSEIRA REFERÊNCIA: 800759INT



ITEM 2,122: VISTA DA PULSEIRA REFERÊNCIA: 800759INT



ITEM 2,123: VISTA DA IDENTIFICAÇÃO DA PULSEIRA REFERÊNCIA: 9BVQBA18



ITEM 2,123: VISTA DA PULSEIRA REFERÊNCIA: 9BVQBA18





ITEM 2,124: VISTA DA IDENTIFICAÇÃO DA PULSEIRA REFERÊNCIA: 1423363



ITEM 2,124: VISTA DA PULSEIRA REFERÊNCIA: 1423363



ITEM 2,125: VISTA DA IDENTIFICAÇÃO DA PULSEIRA REFERÊNCIA: 164090



ITEM 2,125: VISTA DA PULSEIRA REFERÊNCIA: 164090



ITEM 2,126: VISTA DA IDENTIFICAÇÃO DA PULSEIRA REFERÊNCIA: RTT2402INT



ITEM 2,126: VISTA DA PULSEIRA REFERÊNCIA: RTT2402INT

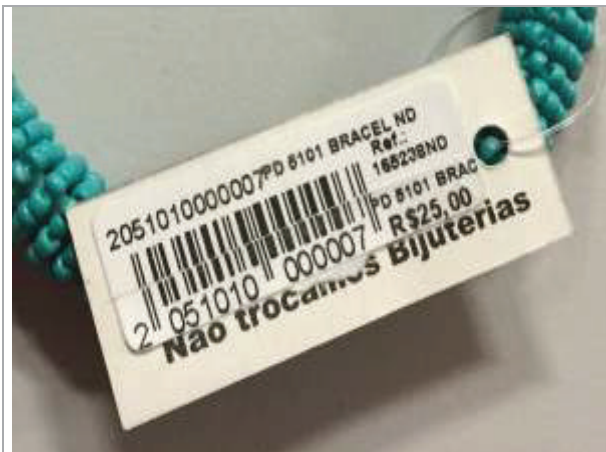

ITEM 2,127: VISTA DA IDENTIFICAÇÃO DA PULSEIRA REFERÊNCIA: 165238ND

ITEM 2,127: VISTA DA PULSEIRA REFERÊNCIA: 165238ND



ITEM 2,128: VISTA DA IDENTIFICAÇÃO DAS PULSEIRAS REFERÊNCIA: 1062506

ITEM 2,128: VISTA DAS PULSEIRAS REFERÊNCIA: 1062506



ITEM 2,129: VISTA DA IDENTIFICAÇÃO DA PULSEIRA REFERÊNCIA: XXX

ITEM 2,129: VISTA DA PULSEIRA REFERÊNCIA: XXX





ITEM 2,130: VISTA DA IDENTIFICAÇÃO DA PULSEIRA  
REFERÊNCIA: 11600226630



ITEM 2,130: VISTA DA PULSEIRA REFERÊNCIA:  
11600226630



ITEM 2,131: VISTA DA IDENTIFICAÇÃO DO PULSEIRA  
REFERÊNCIA: RTT0602-1



ITEM 2,131: VISTA DO PULSEIRA REFERÊNCIA:  
RTT0602-1



ITEM 2,132: VISTA DA IDENTIFICAÇÃO DO COLAR  
REFERÊNCIA: 1473689INT



ITEM 2,132: VISTA DO COLAR REFERÊNCIA:  
1473689INT





ITEM 2,133: VISTA DA IDENTIFICAÇÃO DA PULSEIRA  
REFERÊNCIA: 163738



ITEM 2,133: VISTA DA PULSEIRA REFERÊNCIA: 163738



ITEM 2,134: VISTA DA IDENTIFICAÇÃO DA PULSEIRA  
REFERÊNCIA: 1459554



ITEM 2,134: VISTA DA PULSEIRA REFERÊNCIA: 1459554



ITEM 2,135: VISTA DA IDENTIFICAÇÃO DA PULSEIRA  
REFERÊNCIA: 1473689INT



ITEM 2,135: VISTA DA PULSEIRA REFERÊNCIA: 1473689INT



ITEM 2,136: VISTA DA IDENTIFICAÇÃO DA SAPATILHA REFERÊNCIA: 4008655



ITEM 2,136: VISTA DA SAPATILHA REFERÊNCIA: 4008655



ITEM 2,137: VISTA DA IDENTIFICAÇÃO DO SAPATO REFERÊNCIA: 4008485



ITEM 2,137: VISTA DO SAPATO REFERÊNCIA: 4008485

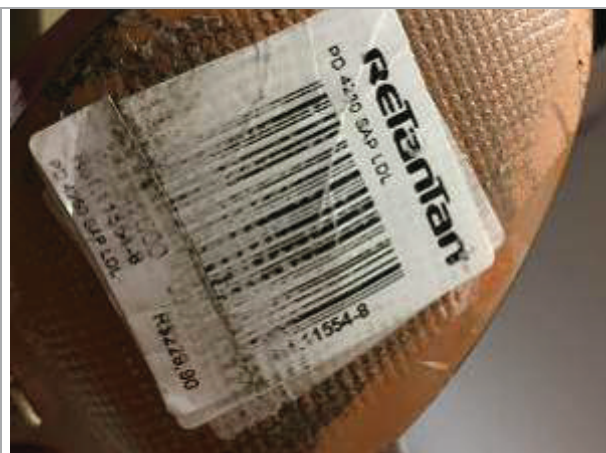

ITEM 2,138: VISTA DA IDENTIFICAÇÃO DO SAPATO REFERÊNCIA: 11554



ITEM 2,138: VISTA DO SAPATO REFERÊNCIA: 11554





ITEM 2,140: VISTA DA IDENTIFICAÇÃO DO BRINCO REFERÊNCIA: 1193A



ITEM 2,140: VISTA DO BRINCO REFERÊNCIA: 1193A



ITEM 2,141: VISTA DA IDENTIFICAÇÃO DA MEIA CALÇA REFERÊNCIA: 5830



ITEM 2,141: VISTA DA MEIA CALÇA REFERÊNCIA: 5830



ITEM 2,142: VISTA DO COLAR

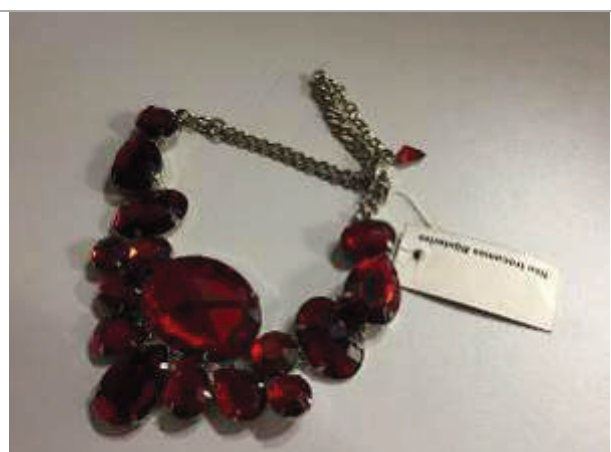

ITEM 2,142: VISTA DO COLAR





ITEM 2,143: VISTA DA IDENTIFICAÇÃO DO BRINCO  
REFERÊNCIA: 34



ITEM 2,143: VISTA DO BRINCO REFERÊNCIA: 34