

<b>CONSULT</b> Soluções Patrimoniais	<b>Laudo de Avaliação</b> <b>23.424.001/1217</b>
---	---

<b>SOLICITANTE: MASSA FALIDA DA METALSINTER INDÚSTRIA E COMÉRCIO DE FILTROS E SINTERIZADOS LTDA.</b>
--

<b>FINALIDADE:</b> Apoio à operação de venda em Leilão
<b>OBJETIVO:</b> Valor de Mercado de Compra e Venda e Valor de Liquidação Forçada

<b>ENDEREÇO:</b> Alameda Europa nº 895 – Lote 2ER		
<b>BAIRRO:</b> Polo Empresarial Tamboré	<b>CIDADE:</b> Santana de Parnaíba	<b>UF:</b> SP

<b>TIPO:</b> Prédio Empresarial	<b>USO:</b> Comercial
<b>ÁREA DO TERRENO:</b> 2.026,04 m <sup>2</sup>	
<b>ÁREA CONSTRUÍDA:</b> 3.693,22 m <sup>2</sup>	



<b>DATA BASE:</b> Abril / 2018
--------------------------------

<b>VALOR DE MERCADO DE COMPRA E VENDA:</b>	R\$ 12.090.000,00
<b>VALOR DE LIQUIDAÇÃO FORÇADA:</b>	R\$ 7.250.000,00

1. LOCALIZAÇÃO		
<b>Endereço:</b> Alameda Europa nº 895 – Lote 2ER		
<b>Bairro:</b> Polo Empresarial Tamboré	<b>Cidade:</b> Santana de Parnaíba	<b>UF:</b> SP

2. LOGRADOURO PRINCIPAL		
<b>Mãos de Direção:</b> Dupla	<b>Pistas:</b> Úica	<b>Traçado:</b> Retilíneo
<b>Perfil:</b> Inclinado	<b>Pavimentação:</b> Asfalto	<b>Calçadas:</b> Em grama

### 3. CARACTERIZAÇÃO DA REGIÃO

#### 3.1 Localização e Atividades Existentes

Uso Predominante	Densidade de Ocupação	Padrão Econômico	Distribuição da Ocupação
<input type="checkbox"/> Residencial Multifamiliar	<input type="checkbox"/> Alto	<input type="checkbox"/> Alto	<input checked="" type="checkbox"/> Horizontal
<input type="checkbox"/> Residencial Unifamiliar	<input type="checkbox"/> Médio/alto	<input type="checkbox"/> Médio/alto	<input type="checkbox"/> Vertical
<input checked="" type="checkbox"/> Comercial/Serviços	<input type="checkbox"/> Médio	<input checked="" type="checkbox"/> Médio	
<input checked="" type="checkbox"/> Industrial	<input checked="" type="checkbox"/> Médio/baixo	<input type="checkbox"/> Médio/baixo	
<input type="checkbox"/> Rural	<input type="checkbox"/> Baixo	<input type="checkbox"/> Baixo	

**Área sujeita a enchentes**

Sim  Não

#### 3.2 Melhoramentos Públicos

<input checked="" type="checkbox"/> Coleta de resíduos sólidos	<input checked="" type="checkbox"/> Energia elétrica	<input type="checkbox"/> Redes de cabeamento para transmissão de dados
<input checked="" type="checkbox"/> Água potável	<input checked="" type="checkbox"/> Telefone	<input checked="" type="checkbox"/> Redes de comunicação e televisão
<input checked="" type="checkbox"/> Águas pluviais	<input type="checkbox"/> Gás canalizado	<input checked="" type="checkbox"/> Esgotamento sanitário

#### 3.3 Infra-estrutura Urbana

Transportes Coletivos	Equipamentos Comunitários	Intensidade de Tráfego
<input checked="" type="checkbox"/> Ônibus	<input checked="" type="checkbox"/> Segurança	<input type="checkbox"/> Alta <input checked="" type="checkbox"/> Média <input type="checkbox"/> Baixa
<input type="checkbox"/> Lotação	<input checked="" type="checkbox"/> Educação	
<input type="checkbox"/> Metrô	<input checked="" type="checkbox"/> Saúde	
<input type="checkbox"/> Trem	<input checked="" type="checkbox"/> Cultura	
<input type="checkbox"/> Embarcação	<input checked="" type="checkbox"/> Lazer	

**Nível de escoamento**

Bom  Regular  Ruim

**Principais pólos de influência:** Centro Empresarial Tamboré, Universidade Mackenzie, Residencial Tamboré 11

**Principais vias de acesso:** Avenidas Marcos Penteado de Ulhoa Rodrigues, Mackenzie e Honório Alvares Penteado

**4. CARACTERIZAÇÃO DO TERRENO**

**4.1 Aspectos Físicos**

<b>Área:</b> 2.026,04 m <sup>2</sup>		<b>Testada Principal:</b> 58,80 m "para a Al. Europa"	
<b>Lateral Direita:</b> 24,91 m		<b>Lateral Esquerda:</b> 59,56 m	
<b>Fundos:</b> 47,50 m	<b>Formato:</b> Bom	<b>Superfície:</b> Seca	
<b>Topografia:</b> Terreno parcialmente plano acompanhando o nível do logradouro			



**4.2 Restrições Físicas e Legais ao Aproveitamento**

**Nome da Zona:** ZUD - 4

**Uso Predominante:** Misto



ZONA DE USO	SUB ZONA DE USO	BAIRROS LOTEAMENTOS E CONDOMÍNIOS	QUADRAS E LOTES	CATEGORIA E SUBCAT. DE USOS	LOTE FRENTE MIN.	LOTE ÁREA MIN.	RECUOS				TAXA OCUPAÇÃO	LEIS	
							RECUIO FRENTE	RECUIOS LATERAIS		RECUIO FUNDO			
								ATE 2 PAV	ACIMA 2 PAV				
ZUD	3			ID	-	-	-	-	-	-	-	1847/94	
				C2/E2/S2	-	-	-	-	-	-	-	-	-
				C3/E3/S3	-	-	-	-	-	-	-	-	-
				R1/C1	10	250	5	1,5 ambos	---	3	0,7	3239/12	
				R2(*)	10	500	5	1,5 ambos	H/7+1,5m.	5	0,7	3242/13	
				S1/E1/ID(*)	10	250	5	1,5 ambos	H/7+1,5m.	3	0,7		
4	Regiões Tamboré Centro, e Entornos (**)			C2/S2/E2(*)	20	500	5	1,5 ambos	H/7+1,5m.	5	0,7		
				C3/S3/E3(*)	20	1000	5	1,5 ambos	H/7+1,5m.	5	0,7		
				E1/E2/E3(*)	10	1000	5	3,0 ambos	H/7+3,0m.	5	0,65		
				E4(**)	---	---	---	---	---	---	---		

OBS. 4: (\*) – Gabarito máximo de elevação vertical limitado a 16,0 m (dezesseis metros), ou a térreo mais 4 (quatro) pavimentos tipo, desprezados o ático, telhados e caixa d'água superiores;  
 – Para imóveis pertencentes à zona, com área territorial maior que 1.000 m<sup>2</sup> (hum mil metros quadrados), será aplicável o Coeficiente de Aproveitamento máximo igual a 1,0 (hum); desconsiderar no caso de imóveis com área territorial menor que 1.000 m<sup>2</sup> (hum mil metros quadrados);  
 – Os recuos mínimos serão também aplicáveis sobre as porções aflorantes (não enterradas) dos subsolos.

OBS. 5: (\*\*) Vide Anexo 6

 **Prefeitura do Município de Santana de Parnaíba**  
Estado de São Paulo

---

Secretaria Municipal de Planejamento e Meio Ambiente  
DPU (Departamento de Planejamento Urbano)

---

ZONEAMENTO DO MUNICÍPIO DE SANTANA DE PARNAÍBA

- ZUD 1 - ZONA DE USO DIVERSIFICADO - TIPO 1
- ZUD 2 - ZONA DE USO DIVERSIFICADO - TIPO 2
- ZUD 3 - ZONA DE USO DIVERSIFICADO - TIPO 3
- ZUD 4 - ZONA DE USO DIVERSIFICADO - TIPO 4
- ZUD 5 - ZONA DE USO DIVERSIFICADO - TIPO 5
- ZUD 6 - ZONA DE USO DIVERSIFICADO - TIPO 6
- ZUD 7 - ZONA DE USO DIVERSIFICADO - TIPO 7
- ZUD 8 - ZONA DE USO DIVERSIFICADO - TIPO 8
- ZUD 9 - ZONA DE USO DIVERSIFICADO - TIPO 9
- ZUD 10 - ZONA DE USO DIVERSIFICADO - TIPO 10
- ZUD 11 - ZONA DE USO DIVERSIFICADO - TIPO 11

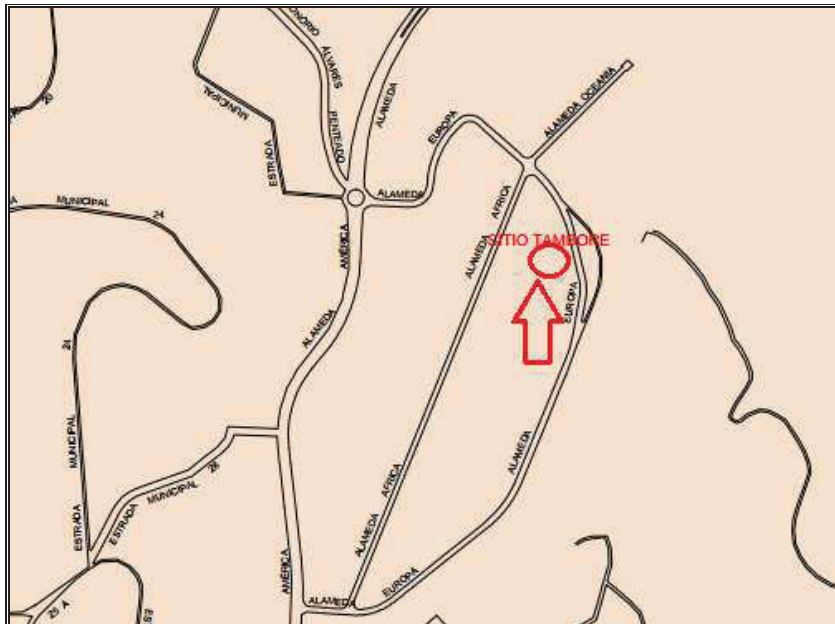

**5. CARACTERIZAÇÃO DAS EDIFICAÇÕES E BENFEITORIAS**

**Edificação 01**

<b>Tipo:</b> Prédio Empresarial com área de produção	<b>Nº Pavimentos:</b> 03 + mezanino
<b>Padrão Construtivo:</b> Médio	<b>Estrutura:</b> Concreto armado "pré moldado"
<b>Fechamento Lateral:</b> Alvenaria	<b>Pé Direito:</b> 3,60 m
<b>Revestimento Externo:</b> Massa com pintura à base de látex, placas de ACM, vidros com proteção solar e concreto aparente	
<b>Dependências Internas:</b> Subsolo "Nível Rua": Vagas de garagem, hall de entrada, recepção, sala de espera, sanitário visitante, sanitário cadeirante, jardim de inverno com vão livre até a cobertura onde há um teto retrátil, entrada secundária com acesso à garagem e escada de emergência; Área externa: guarita, cabine de energia e gerador, vagas de visitantes no recúo frontal e jardim; Térreo: Doca com acesso ao nível da rua, área de produção com 701,64 m <sup>2</sup> , hall, sala, sanitário e áreas de apoio à produção contendo, depósito, sala de enfermaria e vestiários masculino e feminino; Mezanino: hall, área administrativa com vista à área de produção, sanitários masculino e feminino, refeitório e cozinha industrial; 1 andar: hall, sala de reunião com terraço, área administrativa com salas de gerencia e terraço, sanitários masculino e feminino, copa, CPD e sala da presidência com banheiro privativo, closet e terraço	
<b>Área Construída:</b> 3.693,22 m <sup>2</sup>	<b>Conforme:</b> Projeto
<b>Idade:</b> 05 anos	<b>Estado de Conservação:</b> Regular e reparos simples
<b>Instalações / Equipamentos Acessórios:</b> Rede de Incêndio (Detector de fumaça extintores, luz e alarme de emergência e rede de hidrantes), ar condicionado tipo Split de teto	
<b>Circulação Vertical:</b>	01 elevador da Marca Schindler "não foi possível testar pois não havia energia" 01 escada metálica junto ao jardim de inverno 01 escada de emergência
<b>Observações Complementares:</b> No ato da vistoria observamos que o imóvel está sem os fios, bem como sem alguns acabamentos de hidráulica (Objetos de Furto); Na área de produção o piso foi projetado para sobrecarga de 1 ton/m <sup>2</sup>	
<b>Piso:</b>	Concreto na área da produção e garagem e demais porcelanato, cerâmico e piso elevado em uma sala
<b>Parede:</b>	Painéis de concreto pré moldado na área da produção e garagem e demais, massa com pintura à base de látex, cerâmica, concreto e detalhe de pedra na sala da presidência
<b>Forro:</b>	Laje na área da produção e demais termo acústico
<b>Esquadria:</b>	Alumínio

Quadro de Áreas

 <b>SUPPORTTE</b> ENGENHARIA <a href="http://www.supportte.com.br">www.supportte.com.br</a> Rua Dr. Luiz Migliano, 1.110 - cj.401 São Paulo / SP - Tel: (011) 3742-8008 e-mail: supportte@supportte.com	Cliente: <b>METALSINTER</b>
	Obra/Local: ALAMEDA EUROPA - Nº 895 - LOTE Nº 2ER POLO EMPRESARIAL CONSBRÁS SANTANA DE PARNAÍBA - SP
Assunto: <b>PROJETO EXECUTIVO PAVIMENTO TÉRREO</b>	Folha <b>03/07</b>
Data: 20/08/2010	Revisão: 14
Escala: 1:100	Desenho: Gabrielle Rossini

QUADRO DE ÁREAS (em m<sup>2</sup>)

TERRENO= ÁREA ESCRITURA = ÁREA REAL = 2.026,04m <sup>2</sup>	
PAVIMENTO	ÁREA
SUBSOLO	1.279,94 m <sup>2</sup>
TÉRREO	1.039,55 m <sup>2</sup>
MEZANINO	309,10 m <sup>2</sup>
SUPERIOR	1.064,63 m <sup>2</sup>
TOTAL	3.693,22 m <sup>2</sup>

**6. PRESSUPOSTOS, RESSALVAS E FATORES LIMITANTES**

Relacionamos abaixo a documentação fornecida para a elaboração deste relatório, que é, por premissa, considerada boa e válida, não tendo sido efetuadas análises jurídicas ou medições de campo:

- cópia da matrícula nº 110.984;
- cópia de projetos;

Consta averbada em matrícula a área de 3.504,91 m², porém segundo projeto a área total é de 3.693,22 m² utilizada para fins de avaliação.

De acordo com consulta ao site da Prefeitura de Santana do Parnaíba constam débitos municipais.

Considerou-se, como premissa, para efeito de avaliação, os bens livres de hipotecas, arrestos, usufrutos, penhores, passivos ambientais ou quaisquer ônus ou problemas que prejudiquem o seu bom uso ou comercialização.

A Consult não tem nenhum interesse atual ou futuro na propriedade que é objeto deste relatório e não tem nenhum interesse pessoal ou parcialidade com relação às partes envolvidas.

A remuneração da Consult não está condicionada a nenhuma ação nem resulta das análises, opiniões, conclusões contidas neste relatório ou de seu uso.

**7. DIAGNÓSTICO DE MERCADO**

**Situação Atual do Mercado dos Imóveis Concorrentes**

Nível de Oferta	Nível de Demanda	Absorção	Desempenho do Mercado Atual
<input type="checkbox"/> Alto	<input type="checkbox"/> Alto	<input type="checkbox"/> Rápida	<input type="checkbox"/> Aquecido
<input type="checkbox"/> Médio/Alto	<input type="checkbox"/> Médio/Alto	<input type="checkbox"/> Normal/Rápida	<input type="checkbox"/> Normal/Aquecido
<input checked="" type="checkbox"/> Médio	<input type="checkbox"/> Médio	<input type="checkbox"/> Normal	<input type="checkbox"/> Normal
<input type="checkbox"/> Médio/Baixo	<input checked="" type="checkbox"/> Médio/Baixo	<input checked="" type="checkbox"/> Normal/Difícil	<input type="checkbox"/> Normal/Recessivo
<input type="checkbox"/> Baixo	<input type="checkbox"/> Baixo	<input type="checkbox"/> Difícil	<input checked="" type="checkbox"/> Recessivo



## 8. AVALIAÇÃO

### Normatização

Para a presente avaliação utilizamos as diretrizes constantes da Parte 2 da NBR 14653 que detalha os procedimentos gerais da norma de avaliação de bens – NBR 14653-1:2001 – no que diz respeito à avaliação de imóveis urbanos, inclusive glebas urbanizáveis, unidades padronizadas e servidões urbanas

### Metodologia

No presente caso, tendo em vista a natureza do imóvel avaliando, sua situação geo-sócio-econômica e a disponibilidade de dados seguros, optamos pelo "Método Evolutivo" para a definição dos valores.

### Especificação da Avaliação

O presente trabalho é classificado como "**Grau I**" quanto à fundamentação e "**Grau III**" quanto à precisão do valor de terreno, conforme as exigências definidas na NBR 14653-2:2011.

### Tratamento dos Dados e Identificação do Resultado

#### Determinação do Valor do Terreno

O valor de mercado do terreno foi obtido com base no unitário definido para o terreno avaliando, considerando-se as devidas correções específicas para adequá-lo às características do avaliando.

O unitário adotado foi determinado após uma ampla pesquisa junto ao mercado imobiliário, através de anúncios nos jornais e contatos com corretores, imobiliárias atuantes, proprietários e pessoas afins. Identificamos elementos comparativos válidos que, de acordo com as "Normas", devem possuir os seguintes fatores de equivalência:

a) Equivalência de Situação

Dá-se preferência a locais da mesma situação geo-sócio-econômica, do mesmo bairro e zoneamento.

b) Equivalência de Tempo

Sempre que possível, os elementos comparativos devem apresentar contemporaneidade com a avaliação.

c) Equivalência de Características

Sempre que possível deve ocorrer à semelhança com o imóvel objeto da avaliação no que tange à situação, grau de aproveitamento, características físicas, adequação ao meio, utilização etc.

### Determinação do Custo das Edificações e Benfeitorias

Para a determinação do custo da construção, tomamos por base estudos que apresentam custos de benfeitorias análogas, porém não idênticas, que possam substituir as existentes nas suas finalidades e capacidades. Acrescemos os custos de fundações, urbanização, ligação de serviços públicos, remuneração do construtor e incorporador e outros inerentes à obra.

Utilizamos a tabela de valores unitários de custos de construções, determinados e aferidos por nossa equipe técnica junto a construtoras, publicações especializadas, além de sindicatos e conselhos regionais dessas categorias, resultando nos valores apresentados nos memoriais de cálculo.

Para a determinação das depreciações, adotamos o critério de Ross-Heidecke, que relaciona a idade real da edificação e o seu estado de conservação, em função da vida útil adotada.

A vistoria técnica de campo determinou o estado de conservação para cada item, conforme os padrões seguintes:

Cód	Estado de Conservação	Cód	Estado de Conservação	Cód	Estado de Conservação
a	novo	d	entre regular e reparos simples	g	reparos importantes
b	entre novo e regular	e	reparos simples	h	entre reparos importantes e sem valor
c	regular	f	entre reparos simples e importantes	i	sem valor

No presente estudo adotamos para a determinação do custo das edificações o CUB aplicado com o fator de ajuste de acordo com as suas características, segundo tabela publicada pelo IBAPE e ainda acrescido do BDI determinado pelo somatório das parcelas A / F / L (A = Taxa de Administração; F = custos financeiros durante o período de construção; L = Lucro ou remuneração da construtora).

Tabela de coeficientes a serem aplicados sobre o CUB (R8N):

CLASSE	GRUPO	PADRÃO	INTERVALO DE VALORES			
			Mínimo	Médio	Máximo	
1- RESIDENCIAL	1.1- BARRACO	1.1.1- Padrão Rústico	0,060	0,090	0,120	
		1.1.2- Padrão Simples	0,132	0,156	0,180	
	1.2- CASA	1.2.1- Padrão Rústico	0,360	0,420	0,480	
		1.2.2- Padrão Proletário	0,492	0,576	0,660	
		1.2.3- Padrão Econômico	0,672	0,786	0,900	
		1.2.4- Padrão Simples	0,912	1,056	1,200	
		1.2.5- Padrão Médio	1,212	1,386	1,560	
		1.2.6- Padrão Superior	1,572	1,776	1,980	
		1.2.7- Padrão Fino	1,992	2,436	2,880	
		1.2.8- Padrão Luxo	Acima de 2,89			
	1.3- APARTAMENTO	1.3.1- Padrão Econômico	0,600	0,810	1,020	
		1.3.2- Padrão Simples	Sem elevador	1,032	1,266	1,500
			Com elevador	1,260	1,470	1,680
		1.3.3- Padrão Médio	Sem elevador	1,512	1,746	1,980
			Com elevador	1,692	1,926	2,160
		1.3.4- Padrão Superior	Sem elevador	1,992	2,226	2,460
			Com elevador	2,172	2,406	2,640
		1.3.5- Padrão Fino	2,652	3,066	3,480	
1.3.6- Padrão Luxo	Acima de 3,49					
2- COMERCIAL - SERVIÇO - INDUSTRIAL	2.1- ESCRITÓRIO	2.1.1- Padrão Econômico	0,600	0,780	0,960	
		2.1.2- Padrão Simples	Sem elevador	0,972	1,206	1,440
			Com elevador	1,200	1,410	1,620
		2.1.3- Padrão Médio	Sem elevador	1,452	1,656	1,860
			Com elevador	1,632	1,836	2,040
		2.1.4- Padrão Superior	Sem elevador	1,872	2,046	2,220
	Com elevador		2,052	2,286	2,520	
	2.1.5- Padrão Fino	2,532	3,066	3,600		
	2.1.6- Padrão Luxo	Acima de 3,61				
	2.2- GALPÃO	2.2.1- Padrão Econômico	0,240	0,360	0,480	
		2.2.2- Padrão Simples	0,492	0,726	0,960	
		2.2.3- Padrão Médio	0,972	1,326	1,680	
2.2.4- Padrão Superior		Acima de 1,69				
3- ESPECIAL	3.1- COBERTURA	3.1.1- Padrão Simples	0,060	0,120	0,180	
		3.1.2- Padrão Médio	0,192	0,246	0,300	
		3.1.3- Padrão Superior	0,312	0,456	0,600	

### **Valor de Mercado e Liquidação Ordenada e Forçada**

O valor de mercado será obtido através do somatório do valor do terreno e o custo da construção, incidindo sobre os mesmos um fator de ajuste denominado "Fator de Comercialização".

Dentre as diferentes condições que interferem na determinação do fator de comercialização, as seguintes podem ser mencionadas:

- localização do imóvel;
- arquitetura e padrão compatível com o local;
- funcionalidade;
- equilíbrio econômico do empreendimento;
- condições de obsolescência;
- características geo-econômicas da região;
- retração ou euforia do setor imobiliário, etc.

Desta forma, a aferição deste fator com precisão requer do avaliador muita experiência e conhecimento técnico, para, através de uma análise comparativa de valores de vendas e ofertas de imóveis afins, definir os limites do valor de mercado, conforme memoriais de cálculo.

Para efeito de liquidação ordenada e forçada estabeleceu-se um deságio adicional sobre o valor de mercado, também apresentado nos memoriais de cálculo.

**Memorial de Cálculo**

Com base nos critérios expostos anteriormente, determinaram-se os seguintes valores:

Denominação	Área (m2)	Composição do Custo da Construção				Unit. Final R\$/m²	Id. ap.	Est.	Vida Rem.	Dep.	Custo Reprodução	Custo Reedição
		CUB - R8N R\$/m²	R8N Fator	BDI								
Terreno	2.026,04				1.476,35				1,00	2.991.144	2.991.144	
<b>Edificações</b>												
01. Edifício Empresarial/Industrial	3.693,22	1.325,62	1,836	1,15	2.798,91	5	d	48	0,88	10.337.005	9.096.564	
<b>Edificações e Benfeitorias</b>	<b>3.693,22</b>							48	0,88	<b>10.337.005</b>	<b>9.096.564</b>	
<b>Custos</b>										<b>13.328.149</b>	<b>12.087.708</b>	
<b>Valor de Mercado</b>									F. Comercialização 1,00		<b>12.088.000</b>	
<b>Valor de Liquidação Forçada</b>									F. Deságio 0,60		<b>7.253.000</b>	

**9. ENCERRAMENTO**

É importante ressaltar que o valor definido para o imóvel dentro dos critérios e procedimentos usuais da Engenharia de Avaliações não representa um número exato e sim uma expressão monetária teórica e mais provável do valor pelo qual se negociaria voluntariamente e conscientemente um imóvel, numa data de referência, dentro das condições de mercado vigente. Isto não significa que eventuais negociações efetivas não possam ser feitas por valores diferentes destes, inferiores ou superiores, dependendo de aspectos específicos relacionados aos interesses das partes envolvidas.

PELO DEPARTAMENTO TÉCNICO  
DA  
CONSULT SOLUÇÕES PATRIMONIAIS



CARLOS EDUARDO FONSECA  
ENGº CIVIL - CREA Nº 5060.356.339/D

**Data e Local:** Osasco, 16 de abril de 2.018

# ANEXOS

## A. CROQUI DE LOCALIZAÇÃO

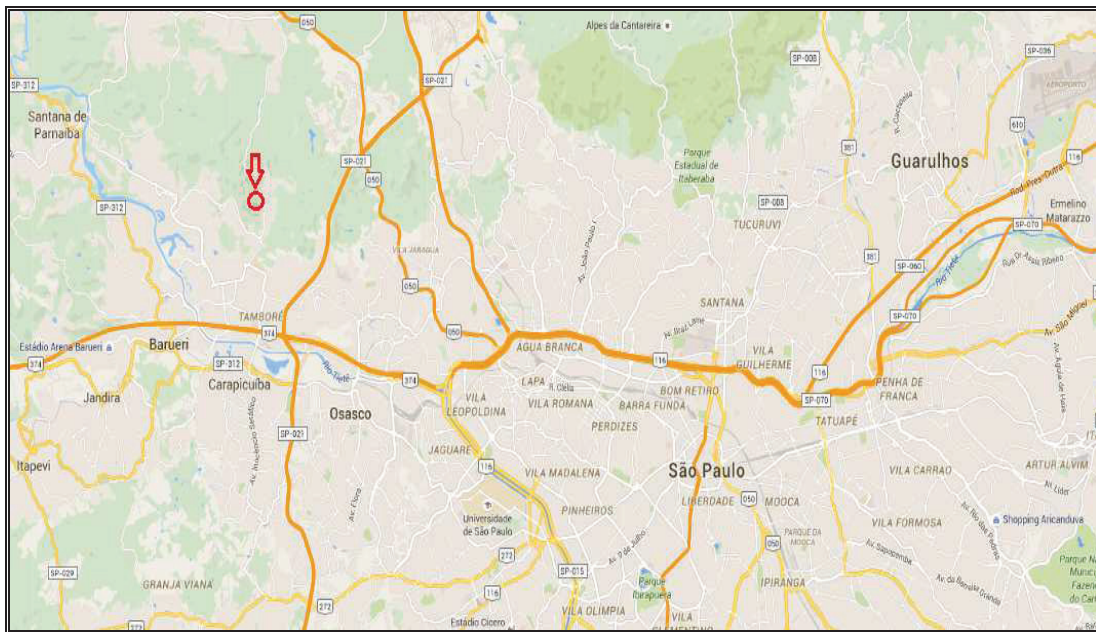
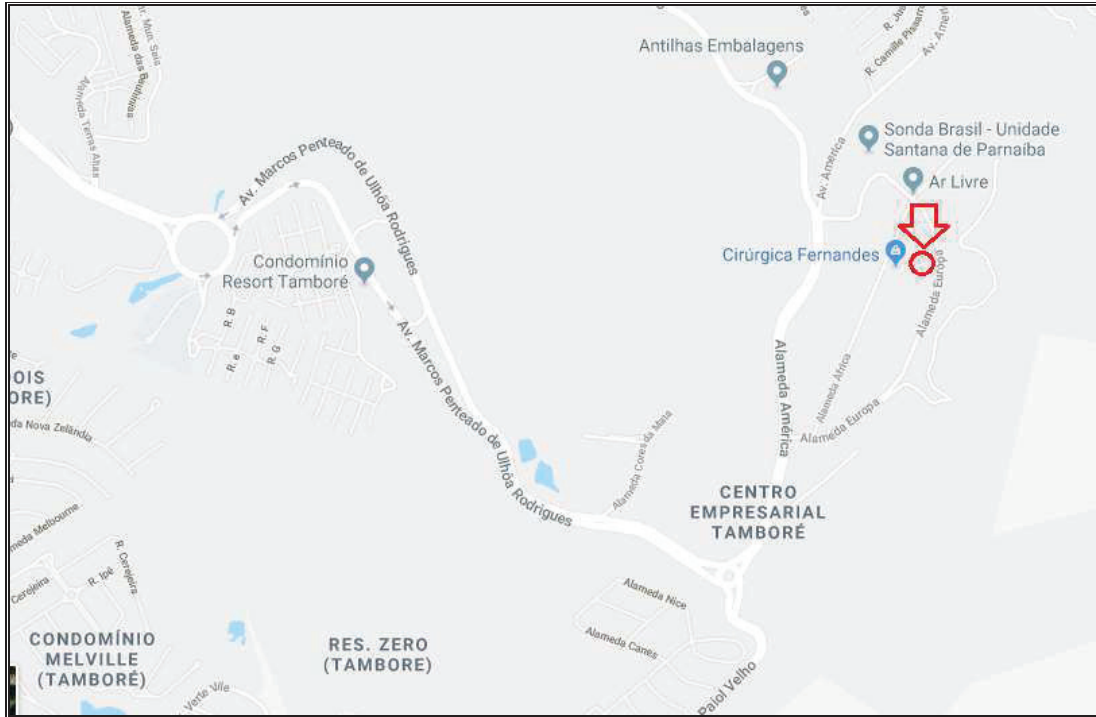

**B. FOTOS DO AVALIANDO E DA OCUPAÇÃO CIRCUNVIZINHA**



Al. Europa – Imóvel à esquerda



Al. Europa – Imóvel à direita



Indicação logradouro e numeração



Frente do Imóvel



Acesso à doca "Pav. Térreo"



Acesso Garagem "Pav. Subsolo"

Pavimento Subsolo



Hall de entrada



Jardim



Sala espera



Sanitário



Garagem



Garagem



Pav. Térreo



Hall



Sanitário



Sala



Área de Produção "detalhe do mezanino aos fundos"



Área de produção



Área de produção "doca aos fundos da foto"

Mezanino



Hall



Área Administrativa



Área Administrativa



Vestibário Masculino



Refeitório



Cozinha Industrial

1 andar



Sala de Reunião com terraço



Hall



Sala do CPD com piso elevado



Área Administrativa



Área Administrativa



Terraço da Área Administrativa



Sanitário



Copa



Sala Presidência



Sala Presidência



Banheiro Sala da Presidência



Terraço da Sala da Presidência

Gerais



Sistema de incêndio



Quadro de distribuição "fiação furtada"



Quadro de entrada de energia "fiação furtada"



Cabine de Força e Gerador



Cabine de Força e Gerador



Máquinas de Ar Condicionado



Recuo Frontal



Recuo Lateral Direita



Recuo Lateral esquerda



Recuo fundos



Recuo fundos



Guarita

**C. TRATAMENTO DE DADOS**

No tratamento de dados foi utilizado o tratamento por fatores, no qual admite-se, a priori, a validade da existência de relações fixas entre os atributos específicos e os respectivos preços.

Conforme a NBR 14653-2, os fatores utilizados neste tratamento devem ser indicados periodicamente pelas entidades técnicas regionais reconhecidas e revisados em períodos máximos de dois anos, e devem especificar claramente a região para a qual são aplicáveis. Alternativamente, podem ser adotados fatores de homogeneização medidos no mercado, desde que o estudo de mercado específico que lhes deu origem seja anexado ao Laudo de Avaliação.

No presente trabalho, utilizamos os fatores que efetivamente contribuíram na homogeneização. Analisamos o coeficiente de variação antes e depois da aplicação de cada variável isoladamente, visando a sua redução. Este procedimento foi utilizado, pois os fatores regionais não foram publicados até o fechamento deste trabalho.

**FATOR OFERTA:** adotou-se um fator de redução de 15% sobre o preço ofertado, considerando-se a elasticidade da negociação, ocorrida no fechamento.

**ATUALIZAÇÃO:** não foi necessária vista que os elementos comparativos são contemporâneos à avaliação.

**FATOR PROPORÇÃO DE ÁREAS:** os elementos comparativos foram corrigidos em função de sua área, tendo em vista que existe uma diferença de valores unitários de acordo com a dimensão do terreno, sendo os de maior extensão com unitários menores, limitando-se a sua influência à parcela com que os mesmos contribuem na composição do valor final do imóvel.

Para tanto, utilizamos a fórmula constante da publicação "Curso Básico de Engenharia Legal e de Avaliações", autor Sérgio Antonio Abunahman, 2ª. Edição, Editora Pini:

$$\left( \frac{\text{Área comparativo}}{\text{Área Avaliando}} \right)^{\frac{1}{4}} \Rightarrow \text{quando a diferença entre as áreas do comparativo e do avaliando for inferior a } 30\%$$

$$\left( \frac{\text{Área comparativo}}{\text{Área Avaliando}} \right)^{\frac{1}{8}} \Rightarrow \text{quando a diferença entre as áreas do comparativo e do avaliando for superior a } 30\%$$

**FATOR TOPOGRAFIA:** os elementos comparativos foram transpostos para o perfil do avaliando em função da topografia. O fator também deve ser limitado apenas à parcela de influência que a topografia contribui na composição do valor final do imóvel. A transposição seguiu a relação seguinte:

terreno plano = 1,00  
caído para os fundos até 5% = 0,95  
caído para os fundos de 5% até 10% = 0,90  
caído para os fundos de 10% até 20% = 0,80  
caído para os fundos mais de 20% = 0,70  
em aclave até 10% = 0,95  
em aclave até 20% = 0,90  
em aclave acima de 20% = 0,85

**FATOR NIVELAMENTO:** os elementos comparativos foram transpostos para o perfil do avaliando em função do nível em relação ao logradouro que se encontra o terreno. O fator também deve ser limitado apenas à parcela de influência que esta condição contribui na composição do valor final do imóvel. A transposição seguiu a relação seguinte:

ao nível = 1,00  
abaixo do nível da rua até 1,00m = 1,00  
abaixo do nível da rua de 1,00 até 2,50m = 0,90  
abaixo do nível da rua de 2,50 até 4,00m = 0,80  
acima do nível da rua até 2,00m = 1,00  
acima do nível da rua de 2,00 até 4,00m = 0,90

**FATOR SUPERFÍCIE:** os elementos comparativos foram transpostos para o perfil do avaliando em função da consistência do terreno devido a presença ou ação da água. O fator também deve ser limitado apenas à parcela de influência que esta condição contribui na composição do valor final do imóvel. A transposição seguiu a relação seguinte:

situação paradigma: terreno seco = 1,00  
terreno situado em região inundável, que impede ou dificulta o seu acesso mas não atinge o próprio terreno, situado em posição mais alta = 0,90  
terreno situado em região inundável e que é atingido ou afetado periodicamente pela inundação = 0,70  
terreno permanentemente alagado = 0,60

**FATOR APROVEITAMENTO:** os elementos comparativos foram transpostos para o local em estudo através do fator aproveitamento aferido junto ao mercado imobiliário local, sendo compatível a mudança de zona de uso e ocupação de solo, limitando-se a sua influência à parcela com que o mesmo contribui na composição do valor final do imóvel.

**FATOR LOCAL:** os elementos comparativos não foram transpostos através dos valores de lançamento tributário, uma vez que estes estão defasados da realidade do mercado imobiliário local. A transposição que utilizamos no presente laudo foi baseada na escala de valores que varia de 0 a 10 (notas atribuídas ao local), devidamente aferidos para o local avaliando. O fator deve ser limitado apenas à parcela de influência que a localização contribui na composição do valor final do imóvel.



### TRATAMENTO ESTATÍSTICO

A análise e saneamento dos resultados obtidos é efetuada adotando-se uma faixa de 30% em torno da média, descartando-se os elementos discordantes.

Nesta explanação adotaremos a seguinte notação:

M = média aritmética

q = média saneada

O **intervalo de confiança** com 80% de certeza mínima (segundo as Normas) deve ser calculado da seguinte maneira, segundo a distribuição t de Student:

$$E0 = t(n - 1, a / 2) \times \left( \frac{S}{n^{0,5}} \right)$$

Onde:

n = nº de elementos

a = 20% (100 - 80) (incerteza)

S = desvio padrão

Onde:

t (n-1, 10%) é a ordenada de distribuição de Student, com (n-1) graus de liberdade.

O **intervalo de confiabilidade** é dado pela seguinte fórmula:

$$IC = M \pm E0$$

"q" somente será rejeitado se  $|t(n-1)| > t(n-1, a/2)$

Para o teste de hipótese:

$$t(n - 1) = \frac{(M - q)}{\left( \frac{S}{n^{0,5}} \right)}$$

Onde:

n = nº elementos

M = média aritmética

q = média saneada

S = desvio padrão

O memorial de cálculo segue adiante com seus respectivos resultados parciais e finais.

**TRATAMENTO ESTATÍSTICO**

Número de Elementos	7	
Média Aritmética	1.476,35	
Desvio Padrão	169,50	
Coefficiente de Variação	11%	
Limite Inferior	1.033,44	
Limite Superior	1.919,25	
Elementos saneados	7	
Média Saneada	1.476,35	
t de Student	1,4400	
Intervalo de Confiabilidade		
Inferior	1.384,09	-6%
Superior	1.568,60	6%
Hipótese de rejeição	-	
	Aceito a Média Saneada	

**AVALIAÇÃO**

Área	2.026,04
------	----------

**Valor de Mercado para Venda**

Unitário Saneado	1.476,35
Valor do Terreno	2.991.144
Intervalo de Confiabilidade	
Inferior	2.804.231
Superior	3.178.057

Apresentamos abaixo o gráfico que compara os preços observados no mercado com os valores estimados pelo modelo utilizado no tratamento por fatores, onde nota-se o ajuste e o nível de resíduos do modelo adotado.

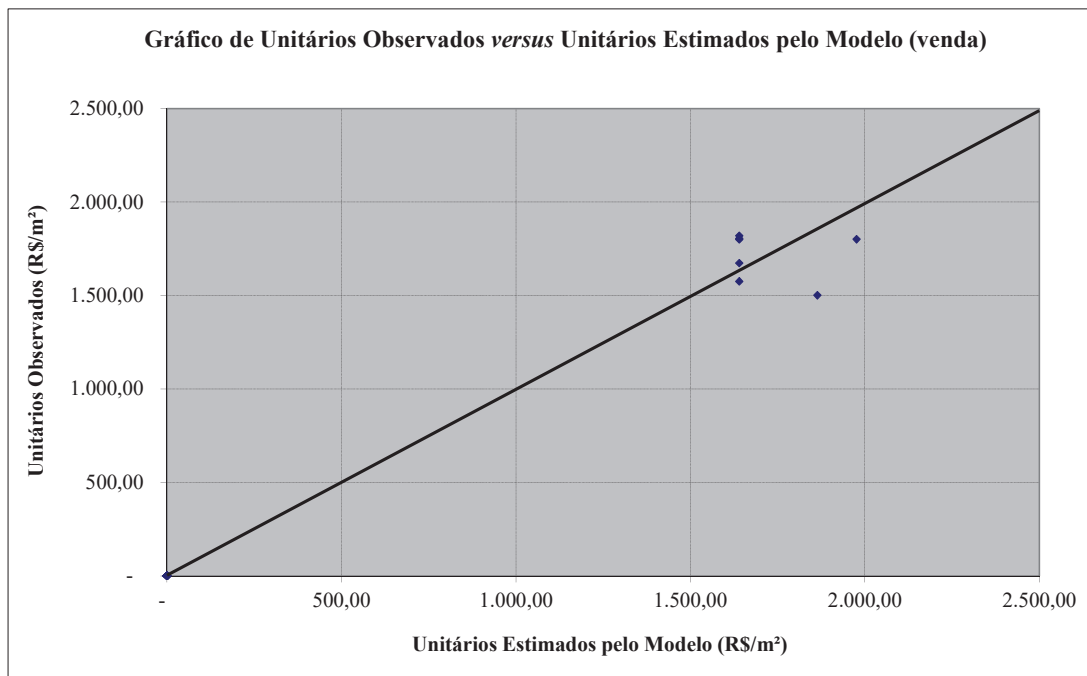

<b>Análise dos Coeficientes de Variação</b>			
<b>Unitário Puro</b>	<b>8%</b>	<b>Unitário Homog.</b>	<b>11%</b>
<b>Resultados da influência integral das variáveis</b>			
V. Localização	11%	V. Aproveitamento	8%
V. Testada	8%	V. Superfície	8%
V. Profundidade	8%	V. Frentes	8%
V. Prop. Área	11%	V. Zona	#N/D
V. Topografia	7%	V. NãoUsado	8%
V. Nivelamento	8%	V. NãoUsado	8%
<b>Resultados da influência ajustada das variáveis</b>			
V. Localização	11%	V. Aproveitamento	8%
Peso	100%	Peso	100%
V. Testada	8%	V. Superfície	8%
Fator	-	Peso	100%
V. Profundidade	8%	V. Frentes	8%
Fator	-	Utilizado	sim
V. Prop. Área	11%	V. Zona	8%
Fórmula		Peso	0%
V. Topografia	7%	V. NãoUsado	8%
Peso	100%	Peso	0%
V. Nivelamento	8%	V. NãoUsado	8%
Peso	100%	Peso	0%

Amostra	Endereço	Bairro	Município	UF	DataBase	Preço (R\$)	%à vista	SituaçãoV	AreaTerreno	FatorFrentes	Formato	Superficie
1	Al. América x Al. Europa	Polo Empresarial Ta	Santana de	SP	abr/18	29.340.000	100%	oferta	16.300,00	1,05	bom	seca
2	Al. América ao lado do Colegio Morumbi	Polo Empresarial Ta	Santana de	SP	abr/18	9.000.000	100%	oferta	6.000,00	1,00	bom	seca
3	Al. Europa, 527	Polo Empresarial Ta	Santana de	SP	abr/18	16.000.000	100%	oferta	4.733,00	1,00	bom	seca
4	Al. Europa ao lado esquerdo do avaliando	Polo Empresarial Ta	Santana de	SP	abr/18	6.400.000	100%	oferta	3.558,00	1,00	bom	seca
5	Al. Europa proximo da Al, América	Polo Empresarial Ta	Santana de	SP	abr/18	6.400.000	100%	oferta	3.548,00	1,00	bom	seca
6	Al. África	Polo Empresarial Ta	Santana de	SP	abr/18	4.900.000	100%	oferta	2.695,00	1,00	bom	seca
7	Al. Europa x Al. África	Polo Empresarial Ta	Santana de	SP	abr/18	5.750.000	100%	oferta	3.437,00	1,05	bom	seca
Avaliando	Al. Europa, 895 - Lote 2 ER	Polo Empresarial Ta	Santana de	SP	abr/18		100%	transação	2.026,04	1,00	bom	seca

Amostra	Topografia	Nivelamento	Aproveitamento	Edif.ValorC	AreaConst	UnitárioNovo	Idade	Conservação	NotaLocal	Imobiliária	Contato	Telefone
1	plano	ao nível	médio	não				0	8,0	Rocha Imóveis	Sr. Rocha	9 9971-2961
2	plano	ao nível	médio	não				0	8,0	Rocha Imóveis	Sr. Rocha	9 9971-2961
3	plano	ao nível	médio	sim	4.370,00	2.000	10	c	7,0	M Plus Administradora	Sra. Francisca	4154-3329
4	plano	ao nível	médio	não				0	7,0	Coelho da Fonseca Imoveis	Sra. Gabriela	4134-8444
5	plano	ao nível	médio	não				0	7,0	Coelho da Fonseca Imoveis	Sra. Gabriela	4134-8444
6	plano	ao nível	médio	não				0	7,0	Coelho da Fonseca Imoveis	Sra. Gabriela	4134-8444
7	aclive até 10%	ao nível	médio	não				0	7,0	Representante Proprietário	Sr. Perci	9 9975-9665
Avaliando	plano	ao nível	médio						7,0			

Amostra ID	Unitário Puro	Fator à vista	Fator Reajuste	Fator Renda	Fator Atualiz.	Fator Oferta	Unitário Venda	Fator Testada	Fator Profund.	Fator Frentes	Fator Topog.	Fator Nivel.	Fator Aproveit.	Fator Superfície	Fator Prop.Área	Fator Local	Fator Zona	Fator NãoUsado	Fator NãoUsado	Fator Homog.	Unitário Homogeneizado
1	1.800,00	1,00	1,00	1,00	1,00	0,90	1.620,00	1,00	1,00	0,95	1,00	1,00	1,00	1,00	1,00	0,88	1,00	1,00	1,00	0,83	1.344,60
2	1.500,00	1,00	1,00	1,00	1,00	0,90	1.350,00	1,00	1,00	1,00	1,00	1,00	1,00	1,00	1,00	0,88	1,00	1,00	1,00	0,88	1.188,00
3	1.574,95	1,00	1,00	1,00	1,00	0,90	1.417,46	1,00	1,00	1,00	1,00	1,00	1,00	1,00	1,00	1,00	1,00	1,00	1,00	1,00	1.417,46
4	1.798,76	1,00	1,00	1,00	1,00	0,90	1.618,88	1,00	1,00	1,00	1,00	1,00	1,00	1,00	1,00	1,00	1,00	1,00	1,00	1,00	1.618,88
5	1.803,83	1,00	1,00	1,00	1,00	0,90	1.623,45	1,00	1,00	1,00	1,00	1,00	1,00	1,00	1,00	1,00	1,00	1,00	1,00	1,00	1.623,45
6	1.818,18	1,00	1,00	1,00	1,00	0,90	1.636,36	1,00	1,00	1,00	1,00	1,00	1,00	1,00	1,00	1,00	1,00	1,00	1,00	1,00	1.636,36
7	1.672,97	1,00	1,00	1,00	1,00	0,90	1.505,67	1,00	1,00	0,95	1,05	1,00	1,00	1,00	1,00	1,00	1,00	1,00	1,00	1,00	1.505,67
8																					
9																					
10																					
11																					
12																					
13																					
14																					
15																					
16																					
17																					
18																					
19																					
20																					
21																					
22																					
23																					
24																					
25																					

### ANÁLISE DE RESÍDUOS

Amostra	Unitário		Resíduo	
	Observado	Estimado	Absoluto	Relativo
1	1.800,00	1.976,37	176,37	10%
2	1.500,00	1.864,08	364,08	24%
3	1.574,95	1.640,39	65,44	4%
4	1.798,76	1.640,39	(158,37)	-9%
5	1.803,83	1.640,39	(163,44)	-9%
6	1.818,18	1.640,39	(177,79)	-10%
7	1.672,97	1.640,39	(32,58)	-2%
8				
9				
10				
11				
12				
13				
14				
15				
16				
17				
18				
19				
20				
21				
22				
23				
24				
25				
<b>MÉDIA DE RESÍDUOS RELATIVOS</b>				<b>10%</b>

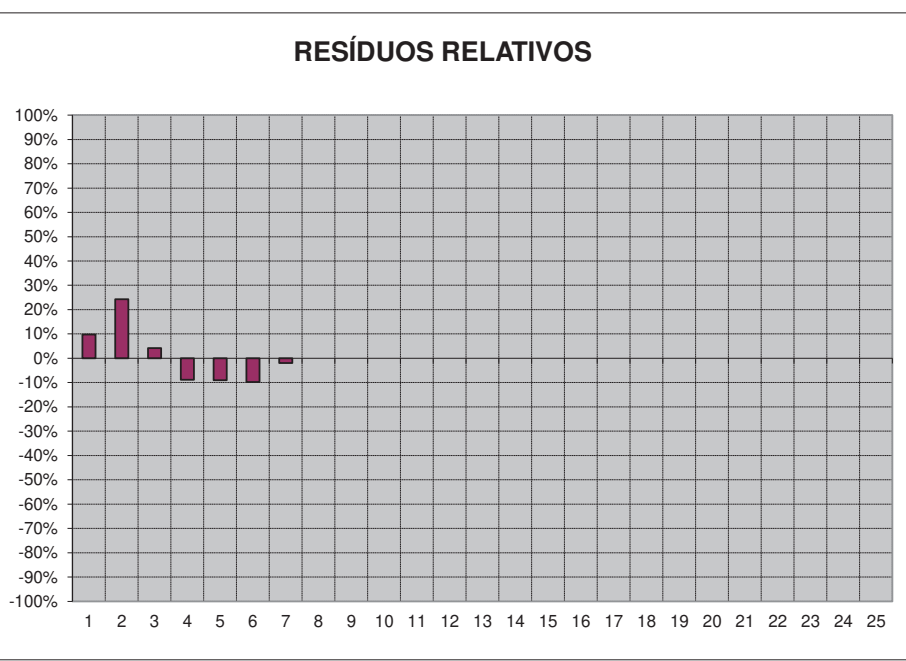

## **DOCUMENTAÇÃO DO IMÓVEL**



# REGISTRO DE IMÓVEIS

COMARCA DE BARUERI - SP

BEL. FRANCISCO RAYMUNDO - OFICIAL DESIGNADO

MATRÍCULA

110.984

FICHA

01

LIVRO N.º 2 - REGISTRO GERAL

Barueri, 23 de março de 2001

**IMÓVEL:-** TERRENO URBANO, situado na Estrada 23, constituído pelo **LOTE n.º 2E-R**, da **GLEBA "Y"**, do empreendimento denominado "POLO EMPRESARIAL CONSBRÁS - TAMBORÉ", no Distrito e Município de Santana de Parnaíba, Comarca de Barueri, deste Estado, medindo 58,82 metros de frente para a Estrada 23; 47,50 metros nos fundos, confrontando com o lote 2B; 17,84 metros da frente aos fundos, do lado direito, de quem da Estrada olha para o terreno, confrontando com parte do lote 2C-R; e 32,09 metros da frente aos fundos, do lado esquerdo, de quem da Estrada olha para o terreno, em dois segmentos: 19,51 metros, confrontando com o lote 2D-R, e 12,58 metros, confrontado com parte do lote 2A, encerrando o perímetro com a área de 1.045,00 metros quadrados.

**INSCRIÇÃO CADASTRAL:** n.ºs 24452.61.29.0001.00.000, 24452.61.17.0001.00.000, 24452.61.14.0001.00.000, 24452.52.92.0001.00.000 e 24452.92.60.0001.00.000 (em maior área).

**Proprietária do Domínio Direto:** UNIÃO FEDERAL

**Proprietária do Domínio Útil:** TAMBORÉ S/A, com sede à Rua São Bento, n.º 329, Térreo, em São Paulo, Capital, inscrita no CNPJ/MF. sob o n.º 61.534.319/0001-91.

**REGISTRO ANTERIOR:** Transcrição n.º 980, feita em 28/12/1966, R.02, R.03, R.04, feitos em 19/03/1982, R.05, feito em 17/01/1983, R.07, feito em 19/12/1986, R.08, feito em 23/01/1987, todos na matrícula 31.388, R.06 e R.07, feitos em 12/11/1987 na matrícula 65.353, matrículas 80.113, feita em 28/06/1989, 90.185, feita em 14/12/1992, 96.084, 96.085, 96.086, 96.087, 96.088 e 97.568, feitas em 20/03/1995, 97.620 à 97.624, 97.615 à 97.619, 97.613 e 97.614, feitas em 08/11/1995, **desmembramento registrado sob n.º 02 em 23/03/2.001**, nas matrículas n.º s 110.933, 110.934, 110.935, 110.936, 110.937, 110.938, 110.939, 110.942, 110.943, 110.944, 110.945, 110.946 e 110.947, tudo deste Registro de Imóveis.

O Oficial Designado,

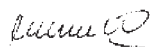

**Bel. Francisco Raymundo**  
Oficial Designado

Av.01/110.984, em 23 de março de 2001

Procede-se a presente averbação, para consignar que no empreendimento denominado "POLO EMPRESARIAL CONSBRÁS - TAMBORÉ", do qual o imóvel da presente faz parte integrante, foram impostas restrições convencionais (normas e regulamento),

continua no verso

MATRÍCULA

110.984

FICHA

01

no tocante à edificações e urbanísticas, quanto ao uso do solo, minuciosamente especificadas no contrato padrão que integra o processo de desmembramento.

O Escrevente Autorizado,  (Ademir Carlos dos Santos)

O Oficial Designado,  **Bel. Francisco Raymundo**  
Oficial Designado

Av.02/110.984, em 23 de março de 2001

A presente matrícula foi aberta, a pedido da proprietária, TAMBORÉ S/A, já qualificada, nos termos do requerimento datado de 27 de dezembro de 2.000, conforme o disposto no item 44, alínea "c" do Capítulo XX, das Normas de Serviço da Egrégia Corregedoria Geral da Justiça do Estado de São Paulo.

O Escrevente Autorizado,  (Ademir Carlos dos Santos)

O Oficial Designado,  **Bel. Francisco Raymundo**  
Oficial Designado

Protocolo microfilme nº 193.320

Rolo 3.268

Av.03/110.984, em 28 de abril de 2.008.

Pela escritura lavrada aos 24 de março de 2.008, no Oficial de Registro Civil das Pessoas Naturais e Tabelião de Notas do Município de Pirapora do Bom Jesus, Comarca de Barueri, deste Estado, livro nº 072, página nº 069, e aviso recibo de imposto predial e territorial urbano (IPTU) do exercício de 2.008, expedido pela Prefeitura do Município de Santana de Parnaíba, deste Estado, procede-se à presente averbação para constar que, o imóvel matriculado é lançado individualmente através da inscrição cadastral nº 24452.61.29.0330.00.000/

O Escrevente Autorizado, 

**Antonio de Freitas Bossan**  
Substituto

O Oficial,

 **José Ricardo Marques Braz**  
Substituto Designado

Av.04/110.984, em 28 de abril de 2.008.

Pela escritura mencionada na Av.03 desta, e Certidão SPR 041/2006, datada de 23 de março de 2006, expedida pela Prefeitura do Município de Santana de Parnaíba, deste Estado, procede-se a presente averbação, para constar que a Estrada 23, mencionada nesta matrícula, denomina-se atualmente ALAMEDA EUROPA, conforme Lei Municipal nº 2.369/02 de 01/07/2002, cujo documento se encontra arquivado nesta Serventia, em pasta própria de nº 02, sob nº 19 de ordem.

(Continua na ficha 002)

Continuação da ficha 001

## REGISTRO DE IMÓVEIS

COMARCA DE BARUERI - SP

CARLOS FREDERICO COELHO NOGUEIRA  
OFICIAL

MATRÍCULA

110.984

FICHA

002

LIVRO N.º 2 - REGISTRO GERAL

Barueri

28 de abril de 2.008.

O Escrevente Autorizado

*Luiz Antonio de Freitas Bassan*  
Substituto

O Oficial

*José Ricardo Marques Braz*  
Substituto Designado

Av.05/110.984, em 28 de abril de 2.008.

Pela escritura mencionada na Av.03 desta, e Certidão Autorizativa de Transferência - CAT nº 000366671-96, datada de 08 de fevereiro de 2.008, expedida pela Secretaria do Patrimônio da União, Gerência Regional no Estado de São Paulo - GRPU/SP, procede-se à presente averbação, para constar que o domínio útil do imóvel matriculado é cadastrado na referida Gerência Regional, sob o R.I.P. nº 7047.0100496-43.

O Escrevente Autorizado

*Luiz Antonio de Freitas Bassan*  
Substituto

O Oficial

*José Ricardo Marques Braz*  
Substituto Designado

R.06/110.984, em 28 de abril de 2.008.

Pela escritura mencionada na Av.03 desta, a proprietária, TAMBORÉ S/A, já qualificada, **VENDEU o domínio útil do imóvel matriculado**, pelo valor de R\$26.125,00, a METALSINTER INDÚSTRIA E COMÉRCIO DE FILTROS E SINTERIZADOS LTDA, com sede na Rua Dom Pedro Henrique Orleans e Bragança, nº 304, Vila Jaguará, no Município e Comarca de São Paulo, Capital, inscrita no CNPJ/MF. sob nº 48.254.353/0001-44, em cumprimento aos instrumentos particulares datados de 10/07/2003, 10/08/2003 e 08/02/2008 (títulos estes não registrados), e por último à cessão e transferência efetivada pelo título a ora compradora pelo valor de R\$850.000,00. Do título, consta que a vendedora apresentou a certidão negativa de débitos relativos às Contribuições Previdenciárias e às de Terceiros - CND/INSS; e, certidão conjunta positiva com efeitos de negativa de débitos relativos aos Tributos e Contribuições Federais Administrados pela Secretaria da Receita Federal do Brasil; e, a Dívida Ativa da União Administrada pela Procuradoria Geral da Fazenda Nacional, as quais ficaram arquivadas no citado Tabelião de Notas. A presente transmissão, foi autorizada pela Secretaria do Patrimônio da União, Gerência Regional no Estado de São Paulo - GRPU/SP, através da Certidão Autorizativa de Transferência - CAT nº 000366671-96, datada de 08 de fevereiro de 2.008. Valor Venal de R\$152.664,00.

O Escrevente Autorizado

*Luiz Antonio de Freitas Bassan*  
Substituto

O Oficial

*José Ricardo Marques Braz*  
Substituto Designado

Protocolo microfilme nº 270.158

Rolo 5.002

(continua no verso)

MATRÍCULA

110.984

FICHA

002

VERSO

Av.07/110.984, em 04 de agosto de 2.008.

Pelo requerimento subscrito no Município e Comarca de Barueri, deste Estado, aos 08 de maio de 2.008, instruído com Memorial Descritivo, Planta, e, ART – Anotação de Responsabilidade Técnica nº. 92221220080331131, devidamente assinados pela proprietária e pelo Técnico Responsável, Odacir de Jesus Nunes, CREA nº. 0641413167, procede-se à presente averbação, nos termos do inciso II do artigo 213 da Lei Federal nº. 6.015/73, para constar que o imóvel matriculado **possui as seguintes medidas, confrontações e área**: “começa no vértice V1, segue em direção ao vértice V2 em uma distância de 19,33m, defletindo à direita segue em direção ao vértice V3 em uma distância de 39,49m, confrontando do vértice V1 ao vértice V3 com a Alameda Europa, defletindo à direita segue em direção ao vértice V4 em uma distância de 46,95m, confrontando com o lote 2DR de Itaquim Indústria e Comércio Ltda., seguindo no mesmo alinhamento segue em direção ao vértice V5 em uma distância de 12,60m, confrontando com parte do lote 2A de Casari & Casari Comercial, Participações e Serviços Ltda., defletindo à direita segue em direção ao vértice V6 em uma distância de 47,46m, confrontando com o lote 2B de Casari & Casari Comercial, Participações e Serviços Ltda., defletindo à direita segue em direção ao vértice V1 em uma distância de 24,91m, confrontando com o lote 2CR de Tamboré S/A, encerrando a área de 2.026,04m<sup>2</sup>”, cujo procedimento administrativo (retificação consensual) encontra-se arquivado na pasta própria nº 11, sob o número de ordem “132”, e microfilmado sob número e rolo abaixo citados.

O Escrevente Autorizado,

Del. Maucio Carvalho Lima  
Escrevente Autorizado

O Oficial,

José Ricardo Marques Bra-  
Substituto Designado

Protocolo microfilme nº 271.266

Rolo 5.066

R.08/110.984, em 15 de janeiro de 2.010.

Pela Cédula de Crédito Bancário nº 20094002508, emitida no Município e Comarca de São Paulo, Capital, aos 27 de novembro de 2009, a proprietária, a empresa **METALSINTER INDÚSTRIA E COMÉRCIO DE FILTROS E SINTERIZADOS LTDA**, já qualificada, **deu em ALIENAÇÃO FIDUCIÁRIA**, na forma estabelecida pelo artigo 22 da Lei Federal nº 9.514 de 20/11/1.997 em favor do **BANCO BRADESCO S/A**, com sede na Cidade de Deus, Município e Comarca de Osasco, neste Estado, inscrito no CNPJ/MF. sob nº. 60.746.948/0001-12, **o domínio útil do imóvel matriculado**, para garantia do crédito no valor de R\$3.583,991,04, que será pago por meio de 48 parcelas mensais e consecutivas (principal + encargos), vencendo a primeira em 15/01/2011 e a última em 15/12/2014, sendo de 12 meses o prazo de carência (encargos), tendo como periodicidade de pagamento trimestral, vencendo-se a primeira em 15/03/2.010 e a última em 15/12/2.010, com juros a taxa efetiva 6,90% ao

(Continua na ficha 003)

**REGISTRO DE IMÓVEIS**

COMARCA DE BARUERI - SP

CARLOS FREDERICO COELHO NOGUEIRA  
OFICIAL

MATRÍCULA  
110.984

FICHA  
003

LIVRO N.º 2 - REGISTRO GERAL

Barueri, 15 de janeiro de 2010.

ano; e, efetiva de 0,5576% ao mês, de responsabilidade da devedora emitente Metalsinter Indústria e Comércio de Filtros e Sinterizados Ltda, já qualificada; e, o avalista e devedor solidário, Sergio Cintra Cordeiro, casado, CPF/MF. nº 063.057.368-98, residente e domiciliado na Rua Armênia, nº 248, Jardim Passárgada, no Município e Comarca de Cotia, neste Estado. Do título, constam outros termos, cláusulas, e condições. Para os fins previstos no parágrafo 2º do artigo 26 da Lei nº. 9.514/97, consta que o prazo de carência para efeito de intimação da devedora fiduciante é de 15 dias; e, para fins do leilão extrajudicial, o valor do imóvel é de R\$2.000.000,00 e após a conclusão do projeto será de R\$6.000.000,00. A devedora apresentou a certidão negativa de débitos relativos às Contribuições Previdenciárias e às de Terceiros - CND do INSS; e, a Certidão Conjunta Positiva com efeitos de Negativa de Débitos relativos aos Tributos Federais, Administrados pela Secretaria da Receita Federal do Brasil, e da Dívida Ativa da União, Administrada pela Procuradoria Geral da Fazenda Nacional, as quais foram microfilmadas nesta Serventia. (Pasta nº 01, Ordem nº 70).

O Escrevente Autorizado,

*Dimas de Oliveira*  
Escrevente Autorizado

O Oficial,

*Carlos Frederico Coelho Nogueira*  
Oficial

Protocolo microfilme nº 296.337

Rolo 5.418

Av.09/110.984, em 16 de fevereiro de 2.012.

Pelo instrumento particular de retificação firmado no Município e Comarca de São Paulo, Capital, aos 31 de maio de 2011 à Cédula de Crédito Bancário nº 20094002508-1-FRO nº 109/05984/01-0, o credor **BANCO BRADESCO S/A**, e a devedora **METALSINTER INDÚSTRIA E COMÉRCIO DE FRILTROS E SINTERIZADOS LTDA**; ambos já qualificados, de pleno e comum acordo **RETIFICAM** o instrumento particular que deu origem ao R.08 desta, para constar que a Previsão para início da Operação Comercial devidamente descrita no Quadro III da Cédula, é janeiro/2012, e não como constou na referida Cédula. As partes ratificam, ainda, em todos os seus termos, as cláusulas, itens e demais condições estabelecidas na referida Cédula.;

O Escrevente Autorizado,

*Lutz Antonio de Freitas Bessen*  
Substituto

O Oficial,

*José Ricardo Marques Braz*  
/ Substituto Designado

Protocolo microfilme nº 327.819

Rolo 5.927

Av.10/110.984, em 12 de março de 2013.

Pela Cédula de Crédito Bancário nº 20094002508, emitida no Município e Comarca de São Paulo, Capital, aos 27 de novembro de 2009, pelo Instrumento Particular de  
(Continua no verso)

MATRÍCULA  
110.984

FICHA  
003

VERSO

Rerratificação à Cédula de Crédito Bancário, firmado no Município e Comarca de São Paulo, Capital, aos 31 de maio de 2011, e pelo Instrumento Particular de Aditamento à Cédula de Crédito Bancário, firmado no Município e Comarca de São Paulo, Capital, aos 09 de janeiro de 2013, o credor fiduciário, **BANCO BRADESCO S/A**, já qualificado, autorizou nos termos do artigo 25 da Lei Federal nº 9.514/97, o **cancelamento** da propriedade fiduciária, constituída pelo registro nº. 08 e Av.09 desta, que garantia o crédito no valor de R\$3.583.991,04, em virtude da quitação dada a sua devedora/fiduciante.

O Escrevente Autorizado,

Isabela Frias Santana de Melo  
Escrevente Autorizada

O Oficial,

Bel. Carlos Frederico Coelho Nogueira  
Oficial

R.11/110.984, em 12 de março de 2013.

Pela Cédula de Crédito Bancário nº 20094002508, e pelos instrumentos, mencionados na Av.10 desta, a proprietária, empresa **METALSINTER INDÚSTRIA E COMÉRCIO DE FILTROS E SINTERIZADOS LTDA**, já qualificada, **deu em primeira e especial HIPOTECA**, sem concorrência de terceiros, ao **BANCO BRADESCO S/A**, com sede na Cidade de Deus, no Município e Comarca de Osasco, neste Estado, inscrita no CNPJ/MF. sob nº 60.746.948/0001-12, **o domínio útil do imóvel matriculado**, para garantia do crédito do valor de R\$3.583.991,04, que será pago através de 48 parcelas mensais e consecutivas (principal + encargos), vencendo a primeira em 15/01/2011 e a última em 15/12/2014, sendo de 12 meses o prazo de carência (encargos), tendo como periodicidade de pagamento trimestral, vencendo-se a primeira em 15/03/2.010 e a última em 15/12/2.010, com juros a taxa efetiva 6,90% ao ano; e, efetiva de 0,5576% ao mês, de responsabilidade da **devedora emitente Metalsinter Indústria e Comércio de Filtros e Sinterizados Ltda**, já qualificada; e, o avalista e devedor solidário, **Sergio Cintra Cordeiro**, casado, CPF/MF. nº 063.057.368-98, residente e domiciliado na Rua Armênia, nº 248, Jardim Passárgada, no Município e Comarca de Cotia, neste Estado. Do título, constam outros termos, cláusulas, e condições. Para efeito do artigo 1.484 do Código Civil Brasileiro, o imóvel desta matrícula foi avaliado em R\$8.375.000,00. A data de previsão para início da Operação Comercial, é Janeiro/2013. A hipotecante/garantidora apresentou certidão positiva de débitos, com efeitos de negativa de débitos relativos às Contribuições Previdenciárias e às de Terceiros - CND do INSS, e, a Certidão Conjunta Positiva com efeitos de Negativa de Débitos relativos aos Tributos Federais, Administrados pela Secretaria da Receita Federal do Brasil, e da Dívida Ativa da União, Administrada pela Procuradoria Geral da Fazenda Nacional, as quais foram microfilmadas nesta Serventia. (Pasta nº 02, Ordem nº 694).

O Escrevente Autorizado,

Claudio Centella  
Escrevente Autorizado  
Isabela Frias Santana de Melo  
Escrevente Autorizada

(Continua na ficha 004)

Continuação da ficha 003

## REGISTRO DE IMÓVEIS

COMARCA DE BARUERI - SP

CARLOS FREDERICO COELHO NOGUEIRA  
OFICIAL

MATRÍCULA

110.984

FICHA

004

LIVRO N.º 2 - REGISTRO GERAL

Barueri, 12 de março de 2013.

O Oficial,

Bel. Carlos Frederico Coelho Nogueira  
Oficial

Protocolo microfilme nº 348.456

Rolo 6.184

R.12/110.984, em 12 de março de 2013.

Pela Cédula de Crédito Bancário nº. 237/00277/0001, emitida no Município e Comarca de São Paulo, Capital, aos 25 de fevereiro de 2.013, a proprietária, empresa **METALSINTER INDÚSTRIA E COMÉRCIO DE FILTROS E SINTERIZADOS LTDA**, já qualificada, deu em HIPOTECA CEDULAR de 2º grau, em favor do **BANCO BRADESCO S/A**, já qualificado, o imóvel matriculado, para garantia do crédito no valor de R\$4.500.000,00, pagável por meio de 60 parcelas mensais e consecutivas, no valor de R\$102.850,12, cada uma, vencendo a primeira em 14/04/2.013 e a última em 14/03/2.018, com juros a taxa efetiva 1,17% ao mês; e, efetiva de 14,96% ao ano, a incidir sobre o valor de cada uma das parcelas, de responsabilidade da devedora emitente METALSINTER INDÚSTRIA E COMÉRCIO DE FILTROS E SINTERIZADOS LTDA, já qualificada. Do título, constam outros termos, cláusulas, e condições. Para efeito do artigo 1.484 do Código Civil Brasileiro, o imóvel desta matrícula, foi avaliado em R\$8.375.000,00. A devedora apresentou a Certidão Negativa de Débitos Relativos às Contribuições Previdenciárias e às de Terceiros – INSS; e, Certidão Conjunta Negativa de Débitos Relativos aos Tributos Federais Administrados pela Secretaria da Receita Federal do Brasil; e, a Dívida Ativa da União Administrada pela Procuradoria Geral da Fazenda Nacional, as quais foram microfilmadas e arquivadas nesta Serventia. (Pasta nº 02, Ordem nº “694”).

O Escrevente Autorizado,

Claudio Centella  
Escrevente Autorizado

O Oficial,

Bel. Carlos Frederico Coelho Nogueira

Oficial

Protocolo microfilme nº 348.852

Rolo 6.184

Av.13/110.984, em 29 de maio de 2013.

Pelo requerimento subscrito no Município e Comarca de Barueri, deste Estado, aos 16 de maio de 2013, foi autorizada a presente averbação, para constar que no imóvel matriculado foi edificado um Galpão Industrial, que recebeu o nº 895, com frente para a Alameda Europa, possuindo 3 504,91m<sup>2</sup>. de área construída, conforme prova o Habite-se nº 0451/2013 (protocolo nº 0451/2013, Alvará nº 660/10, revalidado em 31/08/2012), datado de 26 de abril de 2013, expedido pela Prefeitura do Município de Santana de Parnaíba, deste Estado, estando a mesma obra regular perante o INSS – Instituto Nacional do Seguro Social, consoante certidão negativa de débitos relativos às Contribuições Previdenciárias e às de Terceiros - CND/INSS nº 004622013-21200768, CEI nº 51.201.38768/76, emitida pela Secretaria da Receita Federal do Brasil, em 10 de

(Continua no verso)

MATRÍCULA

110.984

FICHA

004

VERSO

maio de 2013, a qual ficou arquivada neste Registro de Imóveis, em pasta própria nº 103, sob o número de ordem "78". Valor atribuído à obra R\$13.000.000,00.

O Escrevente Autorizado,  **Cláudio Centella**  
Escrevente Autorizado

O Oficial,

Protocolo microfilme nº 353.237

 **José Ricardo Marques Bráz**  
Substituto Designado

Rolo 6.237

R. 14/110.984, em 09 de janeiro de 2.014.

Pela Cédula de Crédito Bancário nº. 237/0277/0001, emitida no Município e Comarca de São Paulo, Capital, aos 19 de Dezembro de 2.013, a proprietária, empresa **METALSINTER INDÚSTRIA E COMÉRCIO DE FILTROS E SINTERIZADOS LTDA**, já qualificada, deu em HIPOTECA CEDULAR de 3º grau, em favor do **BANCO BRADESCO S/A**, já qualificado, o imóvel matriculado, para garantia do crédito no valor de R\$5.600.000,00, pagável por meio de 60 parcelas mensais e consecutivas, vencendo a primeira em 10/02/2014 e a última em 10/01/2019, com juros a taxa efetiva 1,35% ao mês; e, efetiva de 17,48% ao ano, a incidir sobre o valor de cada uma das parcelas, de responsabilidade da devedora emitente METALSINTER INDÚSTRIA E COMÉRCIO DE FILTROS E SINTERIZADOS LTDA, já qualificada. Figura como avalista Sergio Cintra Cordeiro, casado, RG. nº 11813777-SSP/SP, CPF/MF. nº 063.057.368-98, com endereço na Rua Armenia, nº 248, no Município e Comarca de Cotia, neste Estado. Do título, constam outros termos, cláusulas, e condições. Para efeito do artigo 1.484 do Código Civil Brasileiro, o imóvel desta matrícula, foi avaliado em R\$8.400.000,00. A devedora apresentou a Certidão Negativa de Débitos Relativos às Contribuições Previdenciárias e às de Terceiros – INSS; e, Certidão Conjunta Negativa de Débitos Relativos aos Tributos Federais Administrados pela Secretaria da Receita Federal do Brasil; e, à Dívida Ativa da União Administrada pela Procuradoria Geral da Fazenda Nacional, as quais foram microfilmadas e arquivadas nesta Serventia. (Pasta nº 02, Ordem nº "900").

O Escrevente Autorizado,  **Sonia Maria Pelegrini Ribeiro**  
Escrevente Autorizada

O Oficial,

Protocolo microfilme nº 365.854

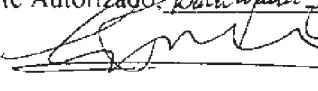
 **Bel. Carlos Frederico Cecilio Nogueira**  
Oficial

Rolo 6.386

Av.15/110.984, em 28 de abril de 2.014.

Pelo instrumento particular de quitação, firmado no Município e Comarca de Osasco, deste Estado, aos 29 de janeiro de 2014, o credor **BANCO BRADESCO S/A**, já qualificado, autorizou o cancelamento total da hipoteca cedular que garantia o crédito  
(Continua na ficha 005)



# REGISTRO DE IMÓVEIS

COMARCA DE BARUERI - SP

CARLOS FREDERICO COELHO NOGUEIRA  
OFICIAL

CNS DO CONSELHO NACIONAL DE JUSTIÇA: 12.067-6

MATRÍCULA  
110.984

FICHA  
005

LIVRO N.º 2 - REGISTRO GERAL

Barueri, 28 de abril de 2.014.

do valor de R\$4.500.000,00, registrada sob nº 12, nesta, em virtude da quitação dada à sua devedora.

O Escrevente Autorizado,

*Claudio Centella*  
Claudio Centella  
Escrevente Autorizado

O Oficial,

*Lutz Antonio de Freitas Bassari*  
Lutz Antonio de Freitas Bassari  
Substituto

Protocolo microfilme nº 370.859

Rolo 6.459

OFICIAL DE REGISTRO DE IMÓVEIS, TÍTULOS E DOCUMENTOS E CIVIL DE PESSOAS JURÍDICAS DA  
COMARCA DE BARUERI - ESTADO DE SÃO PAULO - Alameda Araquáia, 190 - Alphaville - Barueri/SP.  
BEL CARLOS FREDERICO COELHO NOGUEIRA - OFICIAL  
PEDIDO Nº 0368972 - DATA DO PEDIDO : 26/10/2017

Certifico que o imóvel objeto desta matrícula tem sua situação com referência a(s) ALIENAÇÃO(ÕES) E CONSTITUIÇÃO(ÕES) DE ÔNUS REAIS, até a data de 25 de outubro de 2017, integralmente noticiados na presente cópia. Certifico ainda, que a presente certidão é reprodução autêntica e fiel da ficha que se refere (Matrícula Nº0110984), foi extraída sob forma de documento eletrônico, mediante processo de certificação digital disponibilizado pela ICP - Brasil, nos termos da Medida Provisória n. 2.200-2, de 24 de agosto de 2001, devendo para validade ser conservada em meio eletrônico, bem como comprovada a autoria e integridade.

O Município de Santana de Parnaíba integrou os Registros de Imóveis de São Paulo, nos seguintes períodos: 1ª RI de 27.01.1885 a 23.12.1912 - 2ª RI de 24.12.1912 a 25.12.1927 - 5ª RI de 26.12.1927 a 09.08.1931 - 2ª RI de 10.08.1931 a 14.05.1939 - 8ª RI de 15.05.1939 a 07.12.1964 e atualmente integra-se a este Registro de Imóveis de Barueri - SP.

O PRAZO DE VALIDADE DESTA CERTIDÃO É DE 30 (TRINTA) DIAS, CONTADOS DA DATA DE SUA EXPEDIÇÃO. Item 15, letra "C" do provimento 58/89 - Normas da Corregedoria Geral da Justiça. (este prazo de validade é exclusivamente para efeitos notariais).

Ao Oficial.: R\$ 29,93  
Ao Estado.: R\$ 8,51  
Ao IPESP.: R\$ 5,82  
Ao Req.Civil R\$ 1,58  
Ao Trib.Just R\$ 2,05  
Ao FEDMP R\$ 1,44  
Total..... R\$ 49,33  
SELOS E CONTRIBUIÇÕES  
RECOLHIDOS POR VERBA

Certidão expedida às 10:49:43 horas do dia 26/10/2017

GUIA : 206\2017 escrituras esta certidão é válida por 30 dias (NSCGJSP, XIV, 15, "C").

Código de controle de certidão :

Pedido Nº 368972



11098426102017

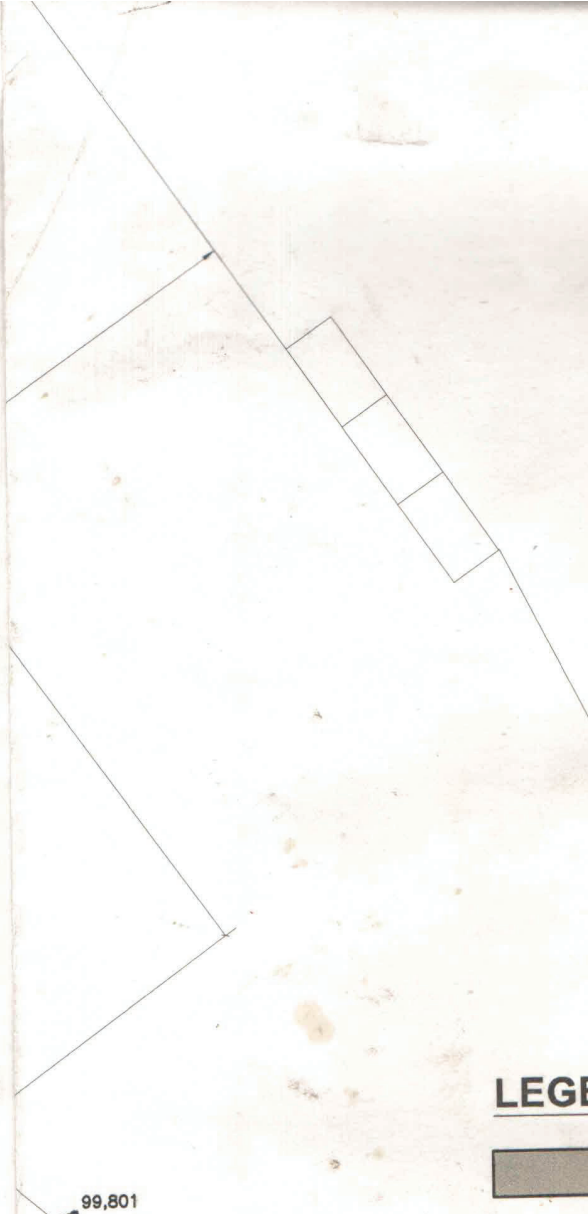

**LEGENDA:**



**ALVENARIA**

99,801

**\*CONFERIR AS MEDIDAS IN LOCO.**



**SUPPORTE**  
 ENGENHARIA  
[www.supporte.com.br](http://www.supporte.com.br)  
 Rua Dr. Luiz Migliano, 1.110 - cj.401  
 São Paulo / SP - Tel: (011) 3742-8008  
 e-mail: [supporte@supporte.com](mailto:supporte@supporte.com)

Cliente:  
**METALSINTER**

Obra/Local:  
 ALAMEDA EUROPA - Nº 895 - LOTE Nº 2ER  
 POLO EMPRESARIAL CONSBRÁS  
 SANTANA DE PARNAÍBA - SP

Assunto:  
 PROJETO EXECUTIVO  
 PAVIMENTO TÉRREO

Folha

**03/07**

Data: 20/08/2010	Revisão: 14	Escala: 1:100	Desenho: Gabrielle Rossini
---------------------	----------------	------------------	-------------------------------

Este documento é propriedade intelectual da empresa e não pode ser distribuído sem a autorização expressa da mesma.

01	7	SAIAO EM ALUMINIO COM BRANCO E VIDRO LIMPES E FORTES
01	8	PEDRA CANJIQUINHA
01	9	DIVISÓRIA DRY WALL
01	10	PAREDE DE VIDRO
01	11	PAREDE DE VIDRO DUPLO COM PERSIANA NO MEIO ATÉ O TETO
01		
01		
01		
01		
01		
02		
01		
01		

	6	FORRO
	1	FORRO MINERAL ACÚSTICO E TÉRMICO
	2	LAJE
	3	FORRO À PROVA D'ÁGUA
	4	PERGOLADO DE ESTRUTURA METÁLICA COM COBERTURA DE VIDRO

NOTA:  
- NÃO UTILIZAR BACIA BRANCA.

### QUADRO DE ÁREAS (em m<sup>2</sup>)

TERRENO = ÁREA ESCRITURA = ÁREA REAL = 2.026,04m<sup>2</sup>

PAVIMENTO	ÁREA
SUBSOLO	1.279,94 m <sup>2</sup>
TÉRREO	1.039,55 m <sup>2</sup>
MEZANINO	309,10 m <sup>2</sup>
SUPERIOR	1.064,63 m <sup>2</sup>
TOTAL	3.693,22 m <sup>2</sup>

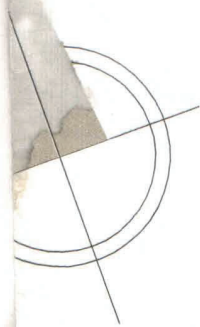

MUNICIPIO DE SANTANA DE PARNAIBA

2ª Via de Dívida Ativa de IPTU

5.0.

PARCELAS

Inscrição Cadastral: 244526129033000000  
METALSINTER IND E COM DE FILTROS E SINTERIZADOS LTDA (CNPJ:  
48.254.353/0001-44)  
Proprietário.:  
Compromissário:

Data de Referência para Vencimento e Cálculo de Multa, Juros e Correção da Guia: 30/12/2017

ANO	STATUS	PARCELAS INSCRITAS	VALOR PRINCIPAL	MULTA	JUROS	CORREÇÃO	TOTAL DEVIDO	...
2014	DA	4, 5, 6, 7, 8, 9, 10, 11, 12	4.357,40	871,48	2.091,53	1.194,40	8.514,81	
2015	DA	1, 2, 3, 4, 5, 6, 7	23.719,47	4.743,85	7.685,07	5.263,40	41.411,79	
2016	DA	1, 2, 3, 4, 5, 6, 7, 8, 9, 10, 11, 12	23.719,47	4.743,87	4.981,01	2.046,85	35.491,20	

**LAUDO AVALIATÓRIO**

Nº 23.424.002/0518

<b>SOLICITANTE:</b>	<b>MASSA FALIDA DA METALSINTER INDÚSTRIA E COMÉRCIO DE FILTROS E SINTERIZADOS LTDA</b>	
<b>OBJETO:</b>	<b>BENS:</b>	<b>MÁQUINAS E EQUIPAMENTOS, MÓVEIS E UTENSÍLIOS, EQUIPAMENTOS DE INFORMÁTICA E BENS DIVERSOS</b>
	<b>PROPRIETÁRIO:</b>	<b>MASSA FALIDA DA METALSINTER INDÚSTRIA E COMÉRCIO DE FILTROS E SINTERIZADOS LTDA</b>
	<b>ENDEREÇO:</b>	<b>RUA DOM PEDRO HENRIQUE DE ORLEANS E BRAGANÇA, 304 SÃO PAULO – SP</b>
<b>FINALIDADE:</b>	<b>APOIO A OPERAÇÃO JUDICIAL</b>	
<b>AVALIAÇÃO:</b>	<b>DATA BASE:</b>	<b>MAIO / 2018</b>
	<b>VALOR DE MERCADO</b>	<b>RS 531.078,20</b>

**ÍNDICE**

<b>I. INTRODUÇÃO</b> .....	<b>3</b>
<b>II. METODOLOGIA E CRITÉRIOS TÉCNICOS</b> .....	<b>4</b>
<b>1. NORMAS TÉCNICAS</b> .....	<b>4</b>
<b>2. CLASSIFICAÇÃO DOS MÉTODOS</b> .....	<b>5</b>
<b>2.1. MÉTODOS PARA IDENTIFICAR O VALOR DE UM BEM, DE SEUS FRUTOS E DIREITOS</b> .....	<b>5</b>
<b>2.2 MÉTODOS PARA IDENTIFICAR O CUSTO DE UM BEM</b> .....	<b>6</b>
<b>2.3 MÉTODOS PARA IDENTIFICAR INDICADORES DE VIABILIDADE ECONÔMICA DE UM EMPREENDIMENTO</b> .....	<b>6</b>
<b>3. MÉTODOS E PROCEDIMENTOS UTILIZADOS</b> .....	<b>7</b>
<b>4. NÍVEL DE PRECISÃO</b> .....	<b>7</b>
<b>5. DEFINIÇÃO TÉCNICA DO VALOR ESTABELECIDO</b> .....	<b>8</b>
<b>III. CARACTERIZAÇÃO DO OBJETO</b> .....	<b>9</b>
<b>1. DESCRIÇÃO DOS BENS</b> .....	<b>9</b>
<b>2. DESCRIÇÃO DAS MÁQUINAS E EQUIPAMENTOS, MÓVEIS E UTENSÍLIOS E EQUIPAMENTOS DE INFORMÁTICA E BENS DIVERSOS</b> .....	<b>9</b>
<b>IV. AVALIAÇÃO</b> .....	<b>11</b>
<b>DESCRIÇÃO DAS MÁQUINAS E EQUIPAMENTOS, MÓVEIS E UTENSÍLIOS E EQUIPAMENTOS DE INFORMÁTICA E BENS DIVERSOS</b> .....	<b>11</b>
<b>V. CONCLUSÃO</b> .....	<b>12</b>
<b>VI. TERMO DE ENCERRAMENTO</b> .....	<b>14</b>
<b>ANEXOS</b>	

## I. INTRODUÇÃO

A **CONSULT SOLUÇÕES PATRIMONIAIS**, por solicitação da **MASSA FALIDA DA METALSINTER INDÚSTRIA E COMÉRCIO DE FILTROS E SINTERIZADOS LTDA.**, procedeu à avaliação de bens do ativo imobilizado de propriedade da falida, localizada na Rua Dom Pedro Henrique Orleans e Bragança, 304, na Cidade e Estado de São Paulo.

O resultado da avaliação, bem como as etapas e informações necessárias a execução e fundamentação do trabalho estão apresentados em capítulos específicos, distribuídos no corpo do laudo e em seus anexos.

Considerou-se, para efeito de avaliação, os bens livres de hipotecas, arrestos, usufrutos, penhores, ou quaisquer ônus ou problemas que prejudiquem o seu bom uso ou comercialização.

A documentação fornecida para a elaboração deste relatório como títulos de propriedade, plantas, desenhos, relação de máquinas e equipamentos e outros bens, é, por premissa, considerada boa e válida.

## II. METODOLOGIA E CRITÉRIOS TÉCNICOS

Para atender a finalidade do presente trabalho, a Consult, como empresa especializada no segmento de engenharia de avaliações, executará os serviços necessários de acordo com procedimentos adequados, adotando-se as mais avançadas técnicas de cálculo, sempre respeitando as normas oficiais e os critérios já consagrados em nosso meio.

### 1. NORMAS TÉCNICAS

Desde o ano 2000 as normas de avaliação estão sendo revisadas por comissões de técnicos especializados da ABNT Associação Brasileira de Normas Técnicas, que consolidaram o novo formato, constituído em 7 partes, sob o título geral de “Avaliação de Bens” e número referencial NBR 14653.

A **Parte 1** refere-se a **Procedimentos Gerais** e está com vigência ativa desde 30/05/2001, contudo só deverá ser utilizada em conjunto com as demais partes citadas abaixo:

**Parte 2: Imóveis Urbanos**

**Parte 3: Imóveis Rurais**

**Parte 4: Empreendimentos**

**Parte 5: Máquinas, equipamentos, instalações e bens industriais em geral**

**Parte 6: Recursos Naturais e Ambientais**

**Parte 7: Patrimônios Históricos**

Especificamente neste caso será observada a seguinte norma técnica da ABNT:

- NBR 14653-5 - Máquinas, equipamentos, instalações e bens industriais em geral



## 2. CLASSIFICAÇÃO DOS MÉTODOS

Para melhor entendimento dos processos avaliatórios por parte do solicitante, reproduzimos os itens 8.2 “Métodos para identificar o valor de um bem, de seus frutos e direitos”, 8.3 “Métodos para identificar o custo de um bem” e 8.4 “Métodos para identificar indicadores de viabilidade da utilização econômica de um empreendimento” da NBR 14653-1.

### 2.1. MÉTODOS PARA IDENTIFICAR O VALOR DE UM BEM, DE SEUS FRUTOS E DIREITOS.

#### **Método Comparativo Direto de Dados de Mercado**

Identifica o valor de mercado do bem por meio de tratamento técnico dos atributos dos elementos comparáveis, constituintes da amostra.

#### **Método Involutivo**

Identifica o valor de mercado do bem, alicerçado no seu aproveitamento eficiente, baseado em modelo de estudo de viabilidade técnico-econômica, mediante hipotético empreendimento compatível com as características do bem e com as condições do mercado no qual está inserido, considerando-se cenários viáveis para execução e comercialização do produto.

#### **Método Evolutivo**

Identifica o valor do bem pelo somatório dos valores de seus componentes. Caso a finalidade seja a identificação do valor de mercado, deve ser considerado o fator de comercialização.

#### **Método da Capitalização da Renda**

Identifica o valor do bem, com base na capitalização presente de sua renda líquida prevista, considerando-se cenários viáveis.

---

## 2.2 MÉTODOS PARA IDENTIFICAR O CUSTO DE UM BEM

### **Método Comparativo Direto de Custo**

Identifica o custo do bem por meio de tratamento técnico dos atributos dos elementos comparáveis, constituintes da amostra.

### **Método da Quantificação de Custo**

Identifica o custo do bem ou de suas partes por meio de orçamentos sintéticos ou analíticos a partir das quantidades de serviços e espectivos custos diretos e indiretos.

## 2.3 MÉTODOS PARA IDENTIFICAR INDICADORES DE VIABILIDADE ECONÔMICA DE UM EMPREENDIMENTO

Os procedimentos avaliatórios usuais com a finalidade de determinar indicadores de viabilidade da utilização econômica de um empreendimento são baseados no se fluxo de caixa projetado, a partir do qual são determinados indicadores de decisão baseados no valor presente líquido, taxas internas de retorno, tempos de retorno, dentre outros

### 3. MÉTODOS E PROCEDIMENTOS UTILIZADOS

A metodologia aplicável é função, basicamente, da natureza do bem avaliando, da finalidade da avaliação e da disponibilidade, qualidade e quantidade de informações colhidas no mercado. A sua escolha deve ser justificada e ater-se ao estabelecido nas partes 1 e 5 da NBR 14653, com o objetivo de retratar o comportamento do mercado por meio de modelos que suportem racionalmente o convencimento do valor.

Os procedimentos avaliatórios usuais têm a finalidade de identificar o valor de um bem, de seus frutos e direitos, seu custo, bem como aqueles para determinar indicadores de viabilidade.

No presente caso, optamos pelo “**Método comparativo direto de dados de mercado**” para a definição dos valores.

### 4. NÍVEL DE PRECISÃO

A especificação de uma avaliação está relacionada, tanto com o empenho do engenheiro de avaliações, como com o mercado e as informações que possam ser dele extraídas. O estabelecimento inicial pelo contratante do grau de fundamentação desejado tem por objetivo a determinação do empenho no trabalho avaliatório, mas não representa garantia de alcance de graus elevados de fundamentação.

O presente trabalho é classificado como **Grau I** quanto à fundamentação conforme a pontuação atingida para fins de classificação das avaliações.

## 5. DEFINIÇÃO TÉCNICA DO VALOR ESTABELECIDO

De acordo com as disposições da solicitante, no presente laudo definimos o Valor de Mercado, cuja definição técnica é a seguinte:

**Valor de Mercado:** é a quantia mais provável pela qual se negociaria voluntariamente e conscientemente um bem, numa data de referência, dentro das condições de mercado vigente para venda/compra.

### III. CARACTERIZAÇÃO DO OBJETO

#### 1. DESCRIÇÃO DOS BENS

A caracterização dos bens avaliados foi baseada vistoria detalhada no local. A vistoria foi realizada nos dias 11 a 15 de dezembro de 2017.

#### 2. DESCRIÇÃO DAS MÁQUINAS E EQUIPAMENTOS, MÓVEIS E UTENSÍLIOS E EQUIPAMENTOS DE INFORMÁTICA E BENS DIVERSOS

A caracterização destes bens para avaliação através do Método Comparativo exige um minucioso levantamento técnico objetivando uma apreciação crítica de seus elementos conforme roteiro abaixo:

##### a) Preliminares

- identificação dos bens a serem avaliados, listados pela solicitante;
- familiarização da equipe avaliadora com os bens, verificando sua natureza, operacionalidade geral das unidades componentes e eficiência operacional do conjunto.

##### b) Dados Operacionais

Levantamento das características originais e individuais de cada equipamento, tais como:

- designação;
- fabricante; - representante comercial;
- modelo, tipo, nº de série;
- ano de aquisição;
- produção nominal;
- características especiais.

## c) Levantamento de Campo

Consiste de uma minuciosa e detalhada vistoria individual de cada bem isoladamente, analisando:

- operacionalidade individual;
- obsolescência ou atualismo;
- estado de conservação;
- produção real;
- adaptações porventura existentes;
- manutenção (preventiva e corretiva);
- condições e turnos de trabalho.

## d) Depreciação

Analisamos os fatores de depreciação sob dois prismas:

- a depreciação de ordem física, provinda das avarias bruscas, acidentais e desgaste constante;
- a depreciação de ordem funcional, advinda da inadequação, superação e anulação.

Os bens estão descritos na listagem que segue em anexo ao presente laudo, onde informamos o número de patrimônio (quando existente), descrição do bem, código do fornecedor, ano de aquisição (quando existente) e seu respectivo valor.

#### IV. AVALIAÇÃO

##### **DESCRIÇÃO DAS MÁQUINAS E EQUIPAMENTOS, MÓVEIS E UTENSÍLIOS E EQUIPAMENTOS DE INFORMÁTICA E BENS DIVERSOS**

Para a avaliação dos bens foi realizada uma ampla pesquisa de valores através de nossa equipe técnica junto aos fabricantes, revendedores e representantes comerciais.

A pesquisa, além da determinação do valor unitário básico, verificou, com a devida cautela, a similaridade do equipamento avaliando, se fora de linha, com o ora fabricado, ponderando as características produtivas e funcionais.

Nos valores relacionados não estão agregados os custos de montagem, instalação e transporte.

Para determinação do valor foram consultadas e tomadas como referência, as seguintes fontes de informação:

- **CONSULT / INTERNET / BANCO DE DADOS**
- [WWW.MERCADOLIVRE.COM.BR](http://WWW.MERCADOLIVRE.COM.BR)
- [WWW.AMERICANAS.COM.BR](http://WWW.AMERICANAS.COM.BR)
- [WWW.KALUNGA.COM.BR](http://WWW.KALUNGA.COM.BR)
- [WWW.AGRATAMA.COM.BR](http://WWW.AGRATAMA.COM.BR)
- [WWW.CASADOSMACACOS.COM.BR](http://WWW.CASADOSMACACOS.COM.BR)
- [WWW.LOJADOMECANICO.COM.BR](http://WWW.LOJADOMECANICO.COM.BR)
- [WWW.NOWAK.COM.BR](http://WWW.NOWAK.COM.BR)
- [WWW.RRMAQUINAS.COM.BR](http://WWW.RRMAQUINAS.COM.BR)

**V. CONCLUSÃO**

Após análise efetuada, concluímos o seguinte valor para os bens avaliados de propriedade da falida **MASSA FALIDA DA METALSINTER INDÚSTRIA E COMÉRCIO DE FILTROS E SINTERIZADOS LTDA**, para data base de maio de 2018:

O Valor de Mercado do bem avaliado é de **R\$ 531.078,20** (quinhentos e trinta e um mil, setenta e oito reais e vinte centavos) assim distribuídos:

SETOR	DESCRIÇÃO	VALOR (R\$)
1,000	MAQUINAS E EQUIPAMENTOS	278.835,00
2,000	MOVEIS E UTENSILIOS	39.881,00
3,000	EQUIPAMENTOS DE INFORMATICA	11.924,10
4,000	VEICULOS	39.000,00
5,000	DIVERSOS	161.438,10
TOTAL		531.078,20

Osasco, 4 de junho de 2018.

**PELO DEPARTAMENTO TÉCNICO,  
DA  
CONSULT SOLUÇÕES PATRIMONIAIS**



**LUIZ ANTONIO GRELL DE MORAES  
ENGº MECÂNICO - CREA Nº 66.794/D**





---

## VI. TERMO DE ENCERRAMENTO

Nada mais havendo a ser esclarecido, damos por encerrado o presente laudo, de nº 23.424.002/0518, que se compõe de 13 (treze) folhas computadorizadas.

Em anexo:

- Listagem de Valor.
- Documentação Fotográfica.

## LISTAGEM DE VALORES

**LAUDO DE AVALIACAO**

Nº 23.424.002/0518

DATA BASE: MAIO / 2018

VALORES EM R\$

**EMPRESA: MASSA FALIDA DA METALSINTER IND E COM DE FILTROS E SINTERIZADOS LTDA**

**ENDereco: RUA DOM PEDRO HENRIQUE DE ORLEANS E BRAGANCA, 304- SAO PAULO - SP**

ITEM	LOCAL	DESCRIÇÃO	QTD	VALOR DE MERCADO TOTAL
<b>1,000</b>		<b>MAQUINAS E EQUIPAMENTOS</b>		
1,001	SINTERIZACAO	FORNO PARA SINTERIZACAO MARCA: MH FORNOS	1	90.000,00
1,002	SINTERIZACAO	FORNO PARA SINTERIZACAO	1	18.000,00
1,003	PINTURA	CABINE DE PINTURA COM EXAUSTOR MARCA: COMPATIQ	1	110.000,00
1,004	MONTAGEM	ROSQUEADEIRA MARCA: RIDGID MODELO: 535-7 N° SERIE: 1863	1	2.500,00
1,005	CALDEIRARIA	SERRA DE FITA MARCA: RONEMAK MODELO: MR200	1	3.800,00
1,006	EMBALAGEM	SERRA CIRCULAR DE BANCADA	1	800,00
1,007	EMBALAGEM	SERRA POLICORTE MARCA: SOMAR	1	550,00
1,008	CALDEIRARIA	SERRA MADEIRA DE BANCADA DIM: 120X220 CM	1	130,00
1,009	MONTAGEM	MAQUINA TRANSFORMADORA DE SOLDA MARCA: ESAB MODELO: BANTAM 2000	1	180,00
1,010	MONTAGEM	MAQUINA TRANSFORMADORA DE SOLDA MARCA: BALMER MODELO: BM2	1	180,00
1,011	MONTAGEM	MAQUINA TRANSFORMADORA DE SOLDA	1	180,00
1,012	MONTAGEM	MAQUINA INVERSORA DE SOLDA MARCA: ARCWELD MODELO: 2001-S	1	700,00
1,013	EMBALAGEM	MAQUINA DE SOLDA MIG MARCA: WHITE MARTINS MODELO: SOLMIG 370	1	1.300,00
1,014	EMBALAGEM	CONJUNTO DE SOLDA OXI-ACETILENO	1	700,00
1,015	GRADEADO	MAQUINA DE SOLDA MIG MARCA: WHITE MARTINS MODELO: SOLMIG 370	2	2.000,00
1,016	GRADEADO	MAQUINA DE SOLDA MIG MARCA: WHITE MARTINS MODELO: VI320	1	1.000,00
1,017	GALPAO	MAQUINA DE SOLDA INVERSORA MARCA: BALMER MODELO: MAXXITIG 200P	1	700,00
1,018	MONTAGEM	FURADEIRA DE BANCADA MARCA: SCHULTZ	1	300,00
1,019	MONTAGEM	FURADEIRA DE BANCADA MARCA: FERRARI MODELO: EG-16	1	330,00
1,020	MONTAGEM	FURADEIRA DE COLUNA MARCA: TIEKO MODELO: ARG 42 SERIE:0789 N°2141	1	3.000,00
1,021	GALPAO	EMPILHADEIRA ELETRICA 1,2 TON MARCA: PALETRANS MODELO: PX 12/35	1	9.000,00
1,022	GALPAO	PALETEIRA HIDRAULICA MANUAL	2	500,00
1,023	ESTUFA	ESTUFA INDUSTRIAL MARCA: FABBE	1	350,00
1,024	ESTUFA	ESTUFA INDUSTRIAL MARCA: LUTZ FERRANDO	1	350,00
1,025	GALPAO	ESTUFA DE ESTERILIZACAO E SECAGEM MARCA: FANEM	1	380,00
1,026	ALMOXARIFADO	MOTOR 4CV	1	300,00
1,027	ALMOXARIFADO	MOTOR 1 CV	1	220,00
1,028	CALDEIRARIA	MOTO ESMERIL REBOLO 6 POL. MARCA: FERRARI MODELO: ME-6A	1	60,00
1,029	MONTAGEM	MOTO ESMERIL DUPLO REBOLO	1	60,00
1,030	ELETRICA	MOTO ESMERIL DUPLO REBOLO	1	60,00
1,031	CALDEIRARIA	MORSA N°8 MARCA: METALSUE	1	35,00
1,032	CALDEIRARIA	MORSA 4 POL MARCA: MOTOMIL	1	35,00
1,033	CALDEIRARIA	MORSA GRANDE	1	35,00
1,034	SERRALHERIA	MORSA 4 POL MODELO: SHULTZ	1	35,00
1,035	SERRALHERIA	MORSA MARCA: MOTOSUL	1	35,00

**LAUDO DE AVALIACAO**

Nº 23.424.002/0518

DATA BASE: MAIO / 2018

VALORES EM R\$

**EMPRESA: MASSA FALIDA DA METALSINTER IND E COM DE FILTROS E SINTERIZADOS LTDA**

**ENDereco: RUA DOM PEDRO HENRIQUE DE ORLEANS E BRAGANCA, 304- SAO PAULO - SP**

ITEM	LOCAL	DESCRIÇÃO	QTD	VALOR DE MERCADO TOTAL
1,036	MONTAGEM	MORSA	2	70,00
1,037	MONTAGEM	MORSA N°8	2	70,00
1,038	MONTAGEM	MORSA N°6	2	70,00
1,039	ELETRICA	MORSA N°6	1	35,00
1,040	ELETRICA	MORSA N°8	2	70,00
1,041	SINTERIZACAO	MORSA	1	35,00
1,042	MONTAGEM	MORSA PARA CANOS	2	80,00
1,043	GRADEADO	MARCADOR DE PLACAS MARCA: MARKSMAN MODELO: MK300	1	5.000,00
1,044	GRADEADO	BALANCA CONTADORA 15 KG MARCA: FILIZOLA MODELO: CI-15	1	120,00
1,045	GALPAO	BALANCA CAP: 150KG MARCA: FILIZOLA MODELO: ID-1500	1	350,00
1,046	GALPAO	LIXADEIRA PNEUMATICA 6 POL.	2	160,00
1,047	GALPAO	LIXADEIRA DE CINTA MARCA: MAKITA MODELO: MBS400	1	200,00
1,048	GALPAO	LIXADEIRA ORBITAL MARCA: RAIMANN	3	540,00
1,049	GALPAO	SERRA TICO-TICO MARCA: BOSCH MODELO: GST 85PB	1	180,00
1,050	GALPAO	FURADEIRA PARAFUSADEIRA COM BATERIA DE LITIO MARCA: DEWALT	2	180,00
1,051	GALPAO	PISTOLA PNEUMATICA PREGO MARCA: PROBEL	1	50,00
1,052	GALPAO	PISTOLA PNEUMATICA PREGO MARCA: NOSAG	1	50,00
1,053	GALPAO	PISTOLA DE GRAMPO MARCA: MUSTANG MODELO: MUW 16 A	1	50,00
1,054	MONTAGEM	PISTOLA PARA PINTURA MARCA: WALCON	3	210,00
1,055	FUNDOS	COMPRESSOR DE AR COMPRIMIDO CAP: 250L MARCA: WAYNE	3	2.400,00
1,056	FUNDOS	COMPRESSOR DE AR COMPRIMIDO CAP: 250L MARCA: WAYNE	1	500,00
1,057	FUNDOS	COMPRESSOR DE AR COMPRIMIDO CAP: 150L MARCA: WAYNE	1	500,00
1,058	FUNDOS	COMPRESSOR DE AR COMPRIMIDO CAP: 150L MARCA: DURAZZO	1	100,00
1,059	FUNDOS	CURVADOR DE TUBOS DE ALAVANCA	1	180,00
1,060	FUNDOS	EQUIPAMENTO PARA TESTE HIDROSTATICO COM MARCADOR DE PRESSAO, BOMBA HIDRAULICA E RESERVATORIO	1	700,00
1,061	GALPAO	MEDIDOR DE ESPESSURA MOD: ME-240	0	0,00
1,062	GALPAO	FURADEIRA INDUSTRIAL MARCA: DEWALT MODELO: DW130V	2	360,00
1,063	GALPAO	PARAFUSADEIRA PNEUMATICA MARCA: SCHULTZ	1	80,00
1,064	GALPAO	ESMERILHADEIRA 4.1/2 POL. MARCA: BOSCH	3	180,00
1,065	GALPAO	PLATAFORMA ELEVATORIA CAP: 500 KG MARCA: ZELOSO N°1789	1	700,00
1,066	GALPAO	PLATAFORMA ELEVATORIA MARCA: TRANSEQUIP	1	400,00
1,067	MONTAGEM	ROSQUEADEIRA MARCA: RIDGID MODELO: 535-7	1	2.500,00
1,068	AREA COMERCIAL	JAR TEST ANALOGICO COM 3 PROVAS MARCA: MILAN MODELO: JTC	1	1.000,00
1,069	ELETRICA	GRAVADOR ELETROQUIMICO MARCA: MSM MODELO: COMPACT 100	1	90,00
1,070	GRADEADO	SELADORA DE PLASTICO	1	70,00

**LAUDO DE AVALIACAO**

Nº 23.424.002/0518

DATA BASE: MAIO / 2018

VALORES EM R\$

**EMPRESA: MASSA FALIDA DA METALSINTER IND E COM DE FILTROS E SINTERIZADOS LTDA**

**ENDERECO: RUA DOM PEDRO HENRIQUE DE ORLEANS E BRAGANCA, 304- SAO PAULO - SP**

ITEM	LOCAL	DESCRIÇÃO	QTD	VALOR DE MERCADO TOTAL
1,071	GALPAO	CABINE DE PINTURA CORTINA D'AGUA	1	750,00
1,072	GALPAO	CABINE DE PINTURA CORTINA D'AGUA COM TORRE DE EXAUSTAO	3	2.250,00
1,073	SERRALHERIA	BOMBA CENTRIFUGA COM MOTOR ELETRICO MARCA: WEG	7	1.400,00
1,074	SINTERIZACAO	PRESA MANUAL BALANCIM MARCA: IMC	1	80,00
1,075	GRADEADO	BOMBA CENTRIFUGA COM MOTOR ELETRICO	1	220,00
1,076	GRADEADO	FURADEIRA	1	50,00
1,077	GALPAO	ESMERILHADEIRA ANGULAR MARCA: DEWALT MODELO: DWE4010	1	80,00
1,078	GALPAO	FURADEIRA MARCA: DEWALT MODELO: DW 245 B2	1	80,00
1,079	GALPAO	FURADEIRA MARCA: BOSCH	4	240,00
1,080	GALPAO	FURADEIRA/MARTELETE MARCA: BOSCH	2	140,00
1,081	ALMOXARIFADO	PAQUIMETRO DIGITAL MARCA: MITUTOYO MODELO: ABSOLUTE DIGIMATIC 200MM	1	260,00
1,082	ALMOXARIFADO	MEGOMETRO DIGITAL MARCA: MINIPA MODELO: MI-2551	1	250,00
1,083	ALMOXARIFADO	PISTOLA PARA SOLDA MARCA: VONDER MODELO: PSV 0100	1	15,00
1,084	FUNDOS	MORSA N°6	1	35,00
1,085	FUNDOS	CARRO PLATAFORMA	1	40,00
1,086	GALPAO	CARRO PLATAFORMA	3	120,00
1,087	ALMOXARIFADO	CARRINHO DE CARGA	2	140,00
1,088	GRADEADO	BOMBAS	4	800,00
1,089	GRADEADO	BOMBA CENTRIFUGA MARCA: THEBE	3	900,00
1,090	GRADEADO	BOMBA MARCA: THEBE	13	3.900,00
1,091	GRADEADO	BOMBA 7,5 CV MARCA: THEBE	2	900,00
1,092	GRADEADO	BOMBA AUTO ESCOVANTE MARCA: JACUZZI MODELO: 3AM	1	180,00
1,093	ALMOXARIFADO	BOMBA MARCA: ELIFRAN MODELO: EBE2STD	2	460,00
1,094	ALMOXARIFADO	BOMBA MARCA: JACUZZI MODELO: 5A-M	1	180,00
1,095	LIXAMENTO	EXAUSTOR	1	120,00
1,096	FUNDOS	COMPRESSOR PORTATIL DE AR	1	40,00
1,097	GRADEADO	ESMERILHADEIRA MARCA: BOSCH	2	120,00
<b>TOTAL MAQUINAS E EQUIPAMENTOS</b>				<b>278.835,00</b>

**LAUDO DE AVALIACAO**

Nº 23.424.002/0518

DATA BASE: MAIO / 2018

VALORES EM R\$

**EMPRESA: MASSA FALIDA DA METALSINTER IND E COM DE FILTROS E SINTERIZADOS LTDA**

**ENDERECO: RUA DOM PEDRO HENRIQUE DE ORLEANS E BRAGANCA, 304- SAO PAULO - SP**

ITEM	LOCAL	DESCRIÇÃO	QTD	VALOR DE MERCADO TOTAL
<b>2,000</b>		<b>MOVEIS E UTENSILIOS</b>		
2,001	SALA DE REUNIAO	CADEIRA DE RESINA MARCA: MACKY COR: VERDE	8	200,00
2,002	SALA DE REUNIAO	CADEIRA DE RESINA MARCA: MACKY COR: AZUL	11	275,00
2,003	SALA DE REUNIAO	MESA DE REUNIAO MARCA: MACKY DIM: 130X320 CM	1	280,00
2,004	SALA DE REUNIAO	MESA REDONDA D: 120CM	1	110,00
2,005	SALA DE REUNIAO	CADEIRA ESTOFADA GIRATORIA COM RODIZIO COM APOIO DE BRACO	1	90,00
2,006	SALA DE REUNIAO	GAVETEIRO 4 GAVETAS DIM: 90X45X85 CM	1	25,00
2,007	SALA 2	CADEIRA ESTOFADA FIXA COM APOIO DE BRACO	2	60,00
2,008	SALA 2	CADEIRA GIRATORIA COURVIN COM APOIO DE BRACO COR: PRETO	1	35,00
2,009	SALA 2	CADEIRA ESTOFADA GIRATORIA COM RODIZIO COM APOIO DE BRACO COR: VERMELHA	1	35,00
2,010	SALA 2	MESA REDONDA 110CM COR: PRETA	1	110,00
2,011	SALA 2	MESA COM 2 GAVETAS DIM: 120X60X75 CM COR: CINZA	1	100,00
2,012	SALA 2	MESA DIM: 100X60X75 CM COR: BEGE	1	60,00
2,013	SALA 2	ARMARIO BAIXO COM 2 PORTAS DIM: 90X45X75 CM	1	25,00
2,014	SALA 2	PRATELEIRA DE ACO 3 PARTES DIM: 60X35 CM	3	60,00
2,015	SALA 2	ESTANTE MODULAR DIM: 100X110X170 CM	1	50,00
2,016	SALA 2	GAVETEIRO COM PASTA SUSPENSA COM 2 GAVETAS DIM: 35X50X60 CM COR: PRETO	1	70,00
2,017	SALA 2	MESA COM TAMPO DE VIDRO	1	110,00
2,018	SALA 3 SERVIDOR	CADEIRA ESTOFADA GIRATORIA COM RODIZIO COM APOIO DE BRACO ESPALDAR BAIXO	2	70,00
2,019	SALA 3 SERVIDOR	CADEIRA ESTOFADA GIRATORIA COM RODIZIO COM APOIO DE BRACO ESPALDAR MEDIO	1	35,00
2,020	SALA 3 SERVIDOR	MESA DE APOIO DIM: 70X50X75 CM	2	30,00
2,021	SALA 3 SERVIDOR	ARMARIO DE MADEIRA COM ESTANTE 1 PORTA E DUAS DE CORRER	1	70,00
2,022	SALA 3 SERVIDOR	ESTANTES DE ACO COM 4 PRATELEIRAS 150CM	2	100,00
2,023	AREA COMERCIAL	APARADOR	1	90,00
2,024	AREA COMERCIAL	CADEIRA ESTOFADA GIRATORIA COM RODIZIO ESPALDAR MEDIO SEM APOIO DE BRACO	3	90,00
2,025	AREA COMERCIAL	CADEIRA ESTOFADA FIXA SEM APOIO DE BRACO	1	30,00
2,026	AREA COMERCIAL	CADEIRA DE RESINA FIXA SEM APOIO DE BRACO	1	25,00
2,027	AREA COMERCIAL	CADEIRA ESTOFADA FIXA COM APOIO DE BRACO	1	25,00
2,028	AREA COMERCIAL	CADEIRA ESTOFADA GIRATORIA COM RODIZIO ESPALDAR MEDIO COM APOIO DE BRACO	12	420,00
2,029	AREA COMERCIAL	ESTACAO DE TRABALHO COM 6 LUGARES	2	280,00
2,030	AREA COMERCIAL	MESA DE ESCRITORIO EM FORMICA	1	50,00
2,031	AREA COMERCIAL	MESA DE ESCRITORIO EM FORMICA 2 GAVETAS MARCA: MACKY	4	320,00

**LAUDO DE AVALIACAO**

Nº 23.424.002/0518

DATA BASE: MAIO / 2018

VALORES EM R\$

**EMPRESA: MASSA FALIDA DA METALSINTER IND E COM DE FILTROS E SINTERIZADOS LTDA**

**ENDERECO: RUA DOM PEDRO HENRIQUE DE ORLEANS E BRAGANCA, 304- SAO PAULO - SP**

ITEM	LOCAL	DESCRIÇÃO	QTD	VALOR DE MERCADO TOTAL
2,032	AREA COMERCIAL	MESA EM L	1	100,00
2,033	AREA COMERCIAL	ARMARIO BAIXO DE FORMICA 2 PORTAS MARCA: MACKEY	16	1.440,00
2,034	AREA COMERCIAL	MESA DE REUNIAO DE 6 LUGARES	1	150,00
2,035	AREA COMERCIAL	MESA DE VIDRO	1	70,00
2,036	FINANCEIRO	ESTACAO DE TRABALHO COM 4 LUGARES	1	140,00
2,037	FINANCEIRO	MESA DE ESCRITORIO 2 GAVETAS	1	80,00
2,038	FINANCEIRO	ARMARIO BAIXO DE FORMICA 2 PORTAS	3	270,00
2,039	FINANCEIRO	ARMARIO ALTO DE FORMICA 2 PORTAS	2	260,00
2,040	FINANCEIRO	CADEIRA ESTOFADA GIRATORIA COM RODIZIO ESPALDAR MEDIO COM APOIO DE BRACO	4	140,00
2,041	FINANCEIRO	CADEIRA ESTOFADA GIRATORIA COM RODIZIO ESPALDAR MEDIO SEM APOIO DE BRACO	1	30,00
2,042	FINANCEIRO	PRATELEIRA	3	30,00
2,043	CONTROLE	CADEIRA ESTOFADA FIXA COM APOIO DE BRACO	4	100,00
2,044	CONTROLE	MESA DE REUNIAO REDONDA D: 120CM	1	110,00
2,045	CONTROLE	CADEIRA ESTOFADA FIXA COURVIN SEM APOIO DE BRACO	2	50,00
2,046	CONTROLE	CADEIRA ESTOFADA GIRATORIA COM RODIZIO COURVIN SEM APOIO DE BRACO	1	30,00
2,047	CONTROLE	MESA RETANGULAR DE ESCRITORIO DE MADEIRA COM 6 GAVETAS DIM: 200X75 CM	2	160,00
2,048	CONTROLE	MESA DE COMPUTADOR	1	50,00
2,049	CONTROLE	MESA DE APOIO	2	40,00
2,050	CONTROLE	ARMARIO DE CANTO DE MADEIRA COM 4 PORTAS	1	90,00
2,051	CONTROLE	ARMARIO 5 PORTAS E MALEIRO	1	200,00
2,052	COPA	BANCOS	4	36,00
2,053	COPA	BANCOS COM ENCOSTO	2	26,00
2,054	COPA	ARMARIO DE MADEIRA 2 PORTAS	1	50,00
2,055	COPA	ARMARIO AEREO	1	20,00
2,056	COPA	MESA DE COZINHA REDONDA DE 4 LUGARES D:100CM	1	60,00
2,057	RECEPCAO	CADEIRA ESTOFADA FIXA TIPO PALITO SEM APOIO DE BRACO	4	100,00
2,058	RECEPCAO	MESA REDONDA 4 LUGARES D:120CM	1	110,00
2,059	RECEPCAO	MESA DE CENTRO REDONDA COM TAMPO DE VIDRO D:85CM	1	80,00
2,060	RECEPCAO	ESTANTE QUADRADA 5 PRATELEIRAS DIM:45X45X200CM COR: VERDE	1	40,00
2,061	RECEPCAO	SOFA 2 LUGARES COURVIN COR: PRETO	1	130,00
2,062	RECEPCAO	SOFA 3 LUGARES COURVIN COR: PRETO	1	170,00
2,063	RECEPCAO	ESTANTE DE NICHOS DE FIBRA COLORIDA	1	50,00
2,064	RECEPCAO	APARADOR ESTILO COLONIAL COM 2 GAVETAS DIM:120X60X70CM	1	60,00
2,065	R H	ARQUIVO DE ACO COM 4 GAVETAS	2	180,00



**LAUDO DE AVALIACAO**

Nº 23.424.002/0518

DATA BASE: MAIO / 2018

VALORES EM R\$

**EMPRESA: MASSA FALIDA DA METALSINTER IND E COM DE FILTROS E SINTERIZADOS LTDA**

**ENDERECO: RUA DOM PEDRO HENRIQUE DE ORLEANS E BRAGANCA, 304- SAO PAULO - SP**

ITEM	LOCAL	DESCRIÇÃO	QTD	VALOR DE MERCADO TOTAL
2,066	R H	MESA DE APOIO DIM:70X40X60CM	1	20,00
2,067	R H	MESA DE APOIO DIM:40X40X60CM	1	20,00
2,068	R H	CADEIRA GIRATORIA COM APOIO DE BRACO DE COURVIN	2	70,00
2,069	R H	CADEIRA FIXA ESTOFADA SEM APOIO DE BRACO	1	30,00
2,070	R H	CADEIRA GIRATORIA COM APOIO DE BRACO	1	35,00
2,071	R H	MESA DE TRABALHO	2	160,00
2,072	R H	GAVETEIRO 4 GAVETAS DIM:50X45X60CM	1	25,00
2,073	CONTABIL	ARQUIVO DE ACO COM 4 GAVETAS	2	180,00
2,074	CONTABIL	CADEIRA GIRATORIA COM BRACO	2	70,00
2,075	CONTABIL	CADEIRA GIRATORIA SEM BRACO	2	60,00
2,076	CONTABIL	CADEIRA GIRATORIA COM BRACO ESPALDAR ALTO ESPALDAR ALTO	2	180,00
2,077	CONTABIL	CADEIRA ESTOFADA FIXA SEM BRACO	1	25,00
2,078	CONTABIL	MESA ESCRITORIO COM 2 GAVETAS DE MADEIRA	5	400,00
2,079	CONTABIL	MESA DE APOIO	1	20,00
2,080	CONTABIL	GAVETEIRO COM 4 GAVETAS	1	100,00
2,081	CONTABIL	ARMARIO COM PORTA CORREDICA DE MADEIRA DIM:40X150X60CM	1	180,00
2,082	AMBIENTE EXTERNO	PUFF COR: BRANCO	12	144,00
2,083	AMBIENTE EXTERNO	CADEIRA UNIVERSITARIA EM TECIDO COR: PRETA	9	360,00
2,084	AMBIENTE EXTERNO	ARMARIO BAIXO DE MADEIRA COM 2 PORTAS	1	25,00
2,085	REFEITORIO	MESA REDONDA	4	440,00
2,086	REFEITORIO	CADEIRA DE RESINA	12	300,00
2,087	REFEITORIO	ESTANTE ACO (AQUECEDOR DE MARMITA) COM 3 PRATELEIRAS	1	130,00
2,088	REFEITORIO	MESAS LONGA RETANGULAR DE MADEIRA	2	280,00
2,089	REFEITORIO	BANCO LONGO DE MADEIRA	4	60,00
2,090	VESTIARIO	ROUPEIRO DE FERRO 8 PORTAS	5	700,00
2,091	MARKETING	ARMARIO PORTA DE VIDRO ENFERMAGEM DIM:45X50X160CM	1	200,00
2,092	MARKETING	ESTANTE DE ACO	5	200,00
2,093	MARKETING	BANCO BRANCO	2	26,00
2,094	MARKETING	MESA DE VIDRO	8	560,00
2,095	GARAGEM	BANCOS DE FIBRA	3	270,00
2,096	ESCRITORIO PRODUCAO	MESA ESCRITORIO MADEIRA COM 2 GAVETAS	6	480,00
2,097	ESCRITORIO PRODUCAO	CADEIRA GIRATORIA COM BRACO	4	140,00
2,098	ESCRITORIO PRODUCAO	ARQUIVO MADEIRA COM 4 GAVETAS COR: PRETO	1	70,00

**LAUDO DE AVALIACAO**

Nº 23.424.002/0518

DATA BASE: MAIO / 2018

VALORES EM R\$

**EMPRESA: MASSA FALIDA DA METALSINTER IND E COM DE FILTROS E SINTERIZADOS LTDA**

**ENDERECO: RUA DOM PEDRO HENRIQUE DE ORLEANS E BRAGANCA, 304- SAO PAULO - SP**

ITEM	LOCAL	DESCRIÇÃO	QTD	VALOR DE MERCADO TOTAL
2,099	SALA DE REUNIAO	TV 42 POL. PLASMA MARCA: PHILCO MODELO: PL4280	1	150,00
2,100	SALA DE REUNIAO	DVD PLAYER MARCA: COBY	1	40,00
2,101	SALA DE REUNIAO	AR CONDICIONADO MARCA: FUJITSU	1	550,00
2,102	SALA 3 SERVIDOR	AR CONDICIONADO 7500 BTUS MARCA: LG MODELO: GOLD PROTECT WGM07 3FGA	1	90,00
2,103	AREA COMERCIAL	AR CONDICIONADO SPLIT MARCA: FUJITSU	2	1.100,00
2,104	AREA COMERCIAL	VENTILADOR MARCA: BRITANIA	1	30,00
2,105	FINANCEIRO	AR CONDICIONADO SPLIT 12000 BTU MARCA: GREE MODELO: GWC12MB-D1NNA3C	1	350,00
2,106	CONTROLE	AR CONDICIONADO SPLIT 18000 BTU MARCA: SAMSUNG MODELO: VIRUS DOCTOR	1	600,00
2,107	CONTROLE	AR CONDICIONADO MARCA: CONSUL MODELO: AIR MASTER 1500	1	90,00
2,108	COPA	GELADEIRA DUPLEX MARCA: ELECTROLUX	1	550,00
2,109	COPA	FORNO MICRO-ONDAS MARCA: ELECTROLUX MODELO: MEF41	1	90,00
2,110	COPA	FOGAO EMBUTIDO 4 ACENDEDORES	1	140,00
2,111	COPA	FORNO ELETRICO MARCA: BRITANIA MODELO: 9L	1	30,00
2,112	RECEPCAO	PURIFICADOR DE AGUA MARCA: LATINA MODELO: PURITRONIC	1	80,00
2,113	R H	AR CONDICIONADO MARCA: ELECTROLUX MODELO: CICLOFRIO 10000F	1	90,00
2,114	CONTABIL	AR CONDICIONADO MARCA: FUJITSU	1	550,00
2,115	AMBIENTE EXTERNO	GELADEIRA EXPOSITOR MARCA: METALFRIO	1	450,00
2,116	AMBIENTE EXTERNO	GELADEIRA MARCA: ELECTROLUX	1	300,00
2,117	REFEITORIO	MICROONDAS MARCA: LG	1	90,00
2,118	REFEITORIO	GELADEIRA MARCA: BRASTEMP	1	120,00
2,119	REFEITORIO	FILTRO DE AGUA MARCA: EVEREST MODELO: SOFT	1	40,00
2,120	REFEITORIO	TV 32 POL. MARCA: PANASONIC MODELO: VIERA	1	200,00
2,121	REFEITORIO	REFRIGERADOR DE BALCAO COM 5 PORTAS MARCA: COZIL MODELO: COLDLINE	1	900,00
2,122	REFEITORIO	FREEZER MARCA: ELECTROLUX	1	350,00
2,123	MARKETING	SOM PORTATIL MARCA: MULTILASER	1	100,00
2,124	MARKETING	FILTRO DE AGUA MARCA: KARINA	1	110,00
2,125	MONTAGEM	BEBEDOURO DE INOX MARCA: TOP LIFE	1	200,00
2,126	SALA 3 SERVIDOR	APARELHO TELEFONICO MARCA: PANASONIC MODELO: KXT59LBG	1	60,00
2,127	SALA 3 SERVIDOR	APARELHO TELEFONICO NEXTEL MARCA: MOTOROLA MODELO: 1418	2	120,00
2,128	SALA 3 SERVIDOR	APARELHO TELEFONICO SEM FIO MARCA: PANASONIC MODELO: PQLV300547A	1	10,00
2,129	AREA COMERCIAL	APARELHO TELEFONICO	9	270,00
2,130	R H	APARELHO TELEFONICO SEM FIO MARCA: PANASONIC	1	10,00
2,131	CONTABIL	APARELHO TELEFONICO SEM FIO	2	20,00

**LAUDO DE AVALIACAO**

Nº 23.424.002/0518

DATA BASE: MAIO / 2018

VALORES EM R\$

**EMPRESA: MASSA FALIDA DA METALSINTER IND E COM DE FILTROS E SINTERIZADOS LTDA**

**ENDERECO: RUA DOM PEDRO HENRIQUE DE ORLEANS E BRAGANCA, 304- SAO PAULO - SP**

ITEM	LOCAL	DESCRIÇÃO	QTD	VALOR DE MERCADO TOTAL
2,132	SALA DE REUNIAO	BANQUETA ESTOFADA	1	9,00
2,133	SALA DE REUNIAO	DATA SHOW MARCA: DELL	0	0,00
2,134	SALA 3 SERVIDOR	ESTANTES DE ACO COM 6 PRATELEIRAS	2	80,00
2,135	SALA 3 SERVIDOR	FAX MARCA: PANASONIC MODELO: KXF780	1	20,00
2,136	FINANCEIRO	APOIO PARA PC	2	60,00
2,137	FINANCEIRO	FRAGMENTADORA DE PAPEL MARCA: AURORA MODELO: AS 1020 CD	1	80,00
2,138	ALMOXARIFADO	ARMARIO DE FERRAMENTAS	1	60,00
2,139	ALMOXARIFADO	ARMARIO COM PORTA DE VIDRO DE CORRER COM 4 PRATELEIRAS	1	60,00
2,140	ALMOXARIFADO	ESTANTE DIM: 280X340 CM	1	90,00
2,141	ALMOXARIFADO	ESTANTE DIM: 280X500 CM	2	180,00
2,142	ALMOXARIFADO	ESTANTE DIM: 280X700 CM	1	90,00
2,143	ALMOXARIFADO	ESTANTE DIM: 100X280X280 CM	3	270,00
2,144	ALMOXARIFADO	ESTANTE COM 5 PRATELEIRAS	1	90,00
2,145	ALMOXARIFADO	ARMARIO COM 2 PORTAS COR: CINZA	1	110,00
2,146	ALMOXARIFADO	ESTANTE DIM: 30X100X100 CM	1	40,00
2,147	ALMOXARIFADO	ESTANTE DE ACO COM 3 PRATELEIRAS	1	30,00
2,148	ALMOXARIFADO	MESA DE ESCRITORIO COM 2 GAVETAS	1	80,00
2,149	ALMOXARIFADO	CADEIRA COM APOIO DE BRACO	2	70,00
2,150	ALMOXARIFADO	ASPIRADOR DE PO E AGUA MARCA: PROSDOCIMO MODELO: VAP GT	1	50,00
2,151	ALMOXARIFADO	MICROONDAS MARCA: BRASTEMP MODELO: JET DEFROST	1	40,00
2,152	RECEPCAO	MESINHA DE FERRO PEQUENA COR: VERMELHA	1	40,00
2,153	ELETRICA	ESTANTE SUPORTE PARA BROCAS COR: AZUL	1	40,00
2,154	ELETRICA	ESTANTE DE FERRO DIM: 50X165X165 CM COR: AZUL	1	60,00
2,155	ELETRICA	BANCADA DE MADEIRA DIM: 60X165X70 CM	1	70,00
2,156	SALA DE REUNIAO	APARADOR FORMICA DIM: 70X40X80 CM COR: BRANCO	1	40,00
2,157	CONTROLE	COFRE DE FERRO DIM: 60X60X130CM	1	100,00
2,158	CONTROLE	ARQUIVO DE ACO COM 4 GAVETAS	3	270,00
2,159	CONTROLE	SOFA COURVIN COM 3 LUGARES	1	140,00
2,160	COPA	ARMARIO DE ACO EMBUTIDO DIM: 100X60X70M	1	60,00
2,161	REFEITORIO	BALCAO PIA	1	120,00
2,162	REFEITORIO	ESTANTE ACO	1	30,00
2,163	MARKETING	ARMARIO DE MADEIRA	2	40,00
2,164	GUARITA	CADEIRA ESTOFADA FIXA SEM APOIO DE BRACO	1	30,00
2,165	GUARITA	CADEIRA ESTOFADA FIXA COM APOIO DE BRACO	1	35,00
2,166	ESCRITORIO PRODUCAO	MESA DE APOIO	2	40,00

**LAUDO DE AVALIACAO**

Nº 23.424.002/0518

DATA BASE: MAIO / 2018

VALORES EM R\$

**EMPRESA: MASSA FALIDA DA METALSINTER IND E COM DE FILTROS E SINTERIZADOS LTDA**

**ENDERECO: RUA DOM PEDRO HENRIQUE DE ORLEANS E BRAGANCA, 304- SAO PAULO - SP**

ITEM	LOCAL	DESCRIÇÃO	QTD	VALOR DE MERCADO TOTAL
2,167	ARQUIVO MORTO	ESTANTE DE ACO COM 6 PRATELEIRAS	15	1.350,00
2,168	ARQUIVO MORTO	ARQUIVO DE ACO COM 4 GAVETAS	6	540,00
2,169	ARQUIVO MORTO	CADEIRA ESTOFADA FIXA	1	20,00
2,170	QUARTINHO	ARQUIVO DE ACO COM 4 GAVETAS	1	90,00
2,171	QUARTINHO	CADEIRA ESTOFADA FIXA	1	20,00
2,172	QUARTINHO	CADEIRA GIRATORIA SEM APOIO DE BRACO	1	30,00
2,173	QUARTINHO	CAMA	1	100,00
2,174	QUARTINHO	MESINHA DE COMPUTADOR	1	20,00
2,175	QUARTINHO	MESINHA DE FERRO	1	30,00
2,176	GRADEADO	ESTANTE DE FERRO DIM: 3,5X1,5X1,5 CM	1	80,00
2,177	PINTURA	ARMARIO	2	50,00
2,178	PINTURA	CADEIRA FIXA ESTOFADA SEM APOIO DE BRACO	8	200,00
2,179	PINTURA	MESA DE ESCRITORIO	22	1.760,00
2,180	PINTURA	MESA REDONDA	2	220,00
2,181	LIXAMENTO	ROUPEIRO COM 8 PORTAS COR: VERDE	1	70,00
2,182	GRADEADO	CADEIRA ESTOFADA GIRATORIA COM RODIZIO COM APOIO DE BRACO	1	35,00
2,183	GRADEADO	CADEIRA ESTOFADA FIXA SEM APOIO DE BRACO	1	30,00
2,184	GRADEADO	ARMARIO TIPO FARMACIA	1	120,00
2,185	CALDEIRARIA	BANCO LONGO DE MADEIRA	3	45,00
2,186	CALDEIRARIA	BANCADA DE FERRO 3 GAVETAS 2 PORTAS DIM: 150X60X100 CM	1	150,00
2,187	CALDEIRARIA	BANCADA DE FERRO	1	130,00
2,188	CALDEIRARIA	ESTANTE DE FERRO DIM: 150X120 CM	1	90,00
2,189	CALDEIRARIA	ESTANTE DE FERRO DIM: 150X200 CM	1	90,00
2,190	SERRALHERIA	MESA DE APOIO DIM: 45X60X70 CM COR: LARANJA	1	20,00
2,191	SERRALHERIA	BANCO PEQUENO PARA TRABALHO DE FERRO	1	10,00
2,192	SERRALHERIA	ESTANTE DE FERRO DIM: 200XX160 CM	1	90,00
2,193	SERRALHERIA	ARMARIO DE FERRO 1 PORTA E GAVETAS INTERNAS DIM: 50X90X80 CM	1	90,00
2,194	SERRALHERIA	BANCADA PARA FERRAMENTAS DE FERRO DIM: 120X60X80 CM COR: AZUL	1	90,00
2,195	SERRALHERIA	BANCADA DE MADEIRA 3 GAVETAS DIM: 120X60X80 CM COR: BEGE	1	70,00
2,196	SERRALHERIA	ESTANTE DE FERRO DIM: 190X70X160 CM	1	90,00
2,197	MONTAGEM	ARMARIO PARA FERRAMENTAS DE FERRO DIM: 50X30X120 CM	1	30,00
2,198	MONTAGEM	BANCADA DE FERRAMENTAS DE FERRO COM 3 GAVETAS 1 PORTA DIM: 65X110X75 CM COR: AZUL	1	90,00
2,199	MONTAGEM	ESTANTE DE FERRO DIM: 150X60X200 CM	1	90,00
2,200	MONTAGEM	BANCADA DE FERRO COM 3 GAVETAS 2 PORTAS DIM: 65X100X75 CM	1	90,00
2,201	MONTAGEM	BANCADA COM 2 GAVETAS	1	90,00

**LAUDO DE AVALIACAO**

Nº 23.424.002/0518

DATA BASE: MAIO / 2018

VALORES EM R\$

**EMPRESA: MASSA FALIDA DA METALSINTER IND E COM DE FILTROS E SINTERIZADOS LTDA**

**ENDERECO: RUA DOM PEDRO HENRIQUE DE ORLEANS E BRAGANCA, 304- SAO PAULO - SP**

ITEM	LOCAL	DESCRIÇÃO	QTD	VALOR DE MERCADO TOTAL
2,202	MONTAGEM	BANCADA DE FERRO COM 3 GAVETAS COR: AZUL	1	90,00
2,203	MONTAGEM	BANCADA DE FERRO COR: VERMELHA	1	90,00
2,204	MONTAGEM	ARMARIO DE FERRO COM 3 GAVETAS 2 PORTAS DIM: 65X100X75 CM	1	90,00
2,205	MONTAGEM	MESA DE APOIO PEQUENA DE FERRO 1 PORTA COR: AZUL	1	20,00
2,206	MONTAGEM	BANCADA DE FERRO DIM: 70X180X90 CM	1	90,00
2,207	ELETRICA	BANCADA DE FERRO DIM: 200X65X120 CM COR: AZUL	1	90,00
2,208	ELETRICA	BANCADA DE FERRO 1 GAVETA DIM: 80X70X100 CM	1	30,00
2,209	ELETRICA	ARMARIO DE FERRO COM 2 PORTAS DIM: 120X70X100 CM	1	90,00
2,210	ELETRICA	CADEIRA ESTOFADA FIXA SEM APOIO DE BRACO	2	10,00
2,211	ELETRICA	BANCO DE FERRO	1	5,00
2,212	TESTE	MESA DE APOIO DE FERRO	1	20,00
2,213	TESTE	BANCADA DE FERRO COM 4 GAVETAS 1 PORTA DIM: 40X75X120 CM COR: CINZA	1	90,00
2,214	TESTE	ARMARIO DE FERRO COM 2 PORTAS DIM: 150X65X120 CM	1	90,00
2,215	TESTE	ESTANTE COM 2 PRATELEIRAS DIM: 80X60X150 CM	1	40,00
2,216	SINTERIZACAO	BANCADA DE MADEIRA 1 GAVETA COR: AZUL	1	90,00
2,217	SINTERIZACAO	ARQUIVO DE ACO COM 4 GAVETAS	1	90,00
2,218	SINTERIZACAO	ARQUIVO DE ACO COM 2 GAVETAS	1	40,00
2,219	SINTERIZACAO	BANCADA DE FERRO COM 2 GAVETAS DIM: 60X180X100 CM	1	90,00
2,220	SINTERIZACAO	ESTANTE COM 8 PRATELEIRAS COR: VERDE	4	360,00
2,221	ESTUFA	BANCADA COM COMPACTADOR DE FERRO	1	20,00
2,222	FUNDOS	BANCADA DE TRABALHO	1	20,00
2,223	GRADEADO	ARMARIO DE FERRO COM 2 PORTAS DE VIDRO E RODIZIO	1	70,00
2,224	GRADEADO	ESTANTE DE ACO DIM: 160X120X100 CM	2	180,00
2,225	GRADEADO	ESTANTE DE ACO DIM: 150X350X120 CM	1	90,00
2,226	GRADEADO	ARMARIO DE ACO COM 5 PRATELEIRAS	1	40,00
2,227	GRADEADO	ESTANTE DE FERRO COM 6 PRATELEIRAS	2	180,00
2,228	GRADEADO	ESTANTE DE FERRO COM 8 PRATELEIRAS	1	90,00
2,229	GRADEADO	ARMARIO DE FERRO COM 2 GAVETAS 2 PORTAS	2	140,00
2,230	SALA DE REUNIAO	VIDEOCASSETE MARCA: JVC MODELO: HRJ454M	1	20,00
2,231	CONTROLE	MAQUINA DE CAFE EXPRESSO MARCA: EUROMATIK MODELO: JOY	1	105,00
2,232	CONTROLE	FRIGOBAR MARCA: CONSUL COMPACTO 80	1	50,00
2,233	CONTROLE	CD PLAYER MARCA: COBY MODELO: CX-CD375 MICRO CD PLAYER STEREO SYSTEM	1	20,00
2,234	CONTROLE	APARELHO DE DVD MARCA: GRADIENTE D2D1	1	40,00
2,235	CONTABIL	VENTILADOR TORRE MARCA: SPIRIT MODELO: T-700	1	40,00
2,236	REFEITORIO	LAVA LOUCA INDUSTRIAL MARCA: HOBART MODELO: ECOMAX 500	1	3.500,00

**LAUDO DE AVALIACAO**

Nº 23.424.002/0518

DATA BASE: MAIO / 2018

VALORES EM R\$

**EMPRESA: MASSA FALIDA DA METALSINTER IND E COM DE FILTROS E SINTERIZADOS LTDA**

**ENDERECO: RUA DOM PEDRO HENRIQUE DE ORLEANS E BRAGANCA, 304- SAO PAULO - SP**

ITEM	LOCAL	DESCRIÇÃO	QTD	VALOR DE MERCADO TOTAL
2,237	REFEITORIO	COIFA MARCA: ANEMOA	1	10,00
2,238	REFEITORIO	FOGAO 4 BOCAS MARCA: ESMALTEC MODELO: VENEZA	1	30,00
2,239	ESCRITORIO PRODUCAO	AR CONDICIONADO MARCA: MOMECO	1	350,00
2,240	ESCRITORIO PRODUCAO	AR CONDICIONADO 12000 MARCA: FUJITSU MODELO: ASB12A1	1	90,00
2,241	QUARTINHO	TV MARCA: GRADIENTE	1	70,00
2,242	AREA DE CONVIVÊNCIA	MAQUINA DE LAVAR ROUPA 10 KG MARCA: BOSCH MODELO: PROFESSIONAL	1	100,00
2,243	AREA DE CONVIVÊNCIA	MAQUINA DE LAVAR ROUPA MARCA: ELECTROLUX MODELO: TOP PREMIUM	1	100,00
2,244	FUNDOS	FILTRO ACO INOX PARA AGUA	1	120,00
2,245	FINANCEIRO	APARELHO TELEFONICO SEM FIO MARCA: PHILLIPS MODELO: D150-D15	3	30,00
2,246	GUARITA	APARELHO TELEFONICO MARCA: PANASONIC MODELO: ABRIA	1	10,00
2,247	ESCRITORIO PRODUCAO	APARELHO TELEFONICO MARCA: INTELBRAS MODELO: PLENO	1	5,00
2,248	AREA DE CONVIVÊNCIA	SOFA 2 LUGARES PESSIMO ESTADO	1	70,00
2,249	AREA DE CONVIVÊNCIA	TV 29 POL. MARCA: TOSHIBA MODELO: LUMINA LINE	1	70,00
2,250	ELETRICA	FORNO MICRO-ONDAS MARCA: SANYO	1	20,00
2,251	ALMOXARIFADO	ARMARIO DE NICH0 DIM: 110X12X60 CM	1	110,00
2,252	ALMOXARIFADO	ARMARIO DE NICH0 DIM: 110X12X60 CM	1	110,00
2,253	ALMOXARIFADO	ARMARIO DE NICH0 DIM: 90X30X40 CM	1	110,00
2,254	ALMOXARIFADO	ARMARIO DE NICH0 DIM: 100X15X65 CM	1	110,00
2,255	ALMOXARIFADO	ARMARIO DE NICH0 DIM: 100X25X50 CM	1	110,00
2,256	ALMOXARIFADO	ARMARIO DE NICH0 DIM: 50X15X30 CM	4	440,00
2,257	ALMOXARIFADO	ARMARIO DE NICH0 COM 8 COLMEIAS	1	110,00
2,258	CALDEIRARIA	REFRIGERADOR MARCA: ELETRODOM	1	110,00
2,259	ALMOXARIFADO	RECEIVER MARCA: YAMAHA MODELO: RXV675	1	900,00
2,260	LIXAMENTO	MESA DE MADEIRA	1	10,00
<b>TOTAL MOVEIS E UTENSILIOS</b>				<b>39.881,00</b>

**LAUDO DE AVALIACAO**

Nº 23.424.002/0518

DATA BASE: MAIO / 2018

VALORES EM R\$

**EMPRESA: MASSA FALIDA DA METALSINTER IND E COM DE FILTROS E SINTERIZADOS LTDA**

**ENDERECO: RUA DOM PEDRO HENRIQUE DE ORLEANS E BRAGANCA, 304- SAO PAULO - SP**

ITEM	LOCAL	DESCRIÇÃO	QTD	VALOR DE MERCADO TOTAL
<b>3,000</b>		<b>EQUIPAMENTOS DE INFORMATICA</b>		
3,001	SALA 3 SERVIDOR	TECLADO DE COMPUTADOR	12	60,00
3,002	SALA 3 SERVIDOR	CPU	4	360,00
3,003	SALA 3 SERVIDOR	ESTABILIZADOR	4	60,00
3,004	SALA 3 SERVIDOR	IMPRESSORA MARCA: EPSON MODELO: STYLUS C79	1	30,00
3,005	SALA 3 SERVIDOR	IMPRESSORA MARCA: OKI MODELO: MB290	1	100,00
3,006	SALA 3 SERVIDOR	IMPRESSORA MARCA: HP MODELO: DESKJET D1660	1	30,00
3,007	SALA 3 SERVIDOR	MONITOR 19 POL MARCA: HP MODELO: MS200	1	100,00
3,008	SALA 3 SERVIDOR	MONITOR 17 POL MARCA: AOC MODELO: LM722	1	80,00
3,009	SALA 3 SERVIDOR	RACK PARA SERVIDOR MARCA: TRIUMPH DIM: 55X200X100 CM COR: PRETO	1	350,00
3,010	SALA 3 SERVIDOR	SERVIDOR MARCA: HP MODELO: PROLIANT DL380 G7	1	1.500,00
3,011	SALA 3 SERVIDOR	SERVIDOR MARCA: IBM MODELO: SYSTEM X32000M2	1	600,00
3,012	SALA 3 SERVIDOR	CENTRAL DE ALARME MODELO: EG800P	1	120,00
3,013	AREA COMERCIAL	MONITORES	13	1.040,00
3,014	AREA COMERCIAL	TECLADO DE COMPUTADOR	12	60,00
3,015	AREA COMERCIAL	IMPRESSORA MARCA: KYOCERA MODELO: ECOSYS FS-1025MFP	1	250,00
3,016	AREA COMERCIAL	CPU	9	810,00
3,017	AREA COMERCIAL	ESTABILIZADOR	3	45,00
3,018	AREA COMERCIAL	MOUSE	9	45,00
3,019	FINANCEIRO	MONITOR 19 PLEGADAS MARCA: DELL MODELO: E1912HC	2	200,00
3,020	FINANCEIRO	IMPRESSORA MARCA: HP MODELO: LASERJET PRO MFP M426 DW	1	250,00
3,021	FINANCEIRO	TECLADO DE COMPUTADOR	3	15,00
3,022	FINANCEIRO	PC ALL IN ONE MARCA: CCE MODELO: A45 SOLO	1	200,00
3,023	FINANCEIRO	CPU WINDOWS 7 CORE I3 MARCA: DELL MODELO: OPTIPLEX 3010	2	300,00
3,024	CONTROLE	MONITOR	3	240,00
3,025	CONTROLE	CPU	1	90,00
3,026	CONTROLE	ESTABILIZADOR	3	45,00
3,027	CONTROLE	IMPRESSORA MULTIFUNCIONAL COM FAX MARCA: HP MODELO: OFFICEJET 4355 ALL-IN-ONE	1	40,00
3,028	CONTROLE	TECLADO DE COMPUTADOR	2	10,00
3,029	R H	IMPRESSORA MARCA: HP MODELO: LASERJET MFP M426FDW	1	250,00
3,030	R H	MONITOR MARCA: DELL	1	94,10
3,031	R H	CPU MARCA: DELL MODELO: OPTIPLEX 390	1	150,00
3,032	R H	CPU	1	90,00
3,033	R H	NOTEBOOK MARCA: DELL MODELO: VOSTRO 3550	1	400,00
3,034	CONTABIL	IMPRESSORA MARCA: HP MODELO: PHOTOSMART C280	2	40,00

**LAUDO DE AVALIACAO**

Nº 23.424.002/0518

DATA BASE: MAIO / 2018

VALORES EM R\$

**EMPRESA: MASSA FALIDA DA METALSINTER IND E COM DE FILTROS E SINTERIZADOS LTDA**

**ENDereco: RUA DOM PEDRO HENRIQUE DE ORLEANS E BRAGANCA, 304- SAO PAULO - SP**

ITEM	LOCAL	DESCRIÇÃO	QTD	VALOR DE MERCADO TOTAL
3,035	CONTABIL	IMPRESSORA MARCA: HP MODELO: LASERJET CP1025NW COLOR	1	250,00
3,036	CONTABIL	MONITORES	2	200,00
3,037	CONTABIL	PC ALL IN ONE MARCA: HP MODELO: MS219BR	1	200,00
3,038	CONTABIL	CPU	2	180,00
3,039	CONTABIL	TECLADO DE COMPUTADOR	3	15,00
3,040	CONTABIL	MOUSE	3	15,00
3,041	CONTABIL	IMPRESSORA TERMICA DE ETIQUETAS MARCA: ZEBRA MODELO: TLP2844 CASHWAY	1	150,00
3,042	CONTABIL	ESTABILIZADOR	1	15,00
3,043	COMUNICACAO	CENTRAL PABX MARCA: PANASONIC MODELO: KX COM 1 4CO E 2 BEXT	1	300,00
3,044	GUARITA	MONITOR MARCA: AOC	1	100,00
3,045	GUARITA	CPU	1	90,00
3,046	GUARITA	ESTABILIZADOR MARCA: FORCE LINE MODELO: ETERNITY	1	15,00
3,047	GUARITA	TECLADO DE COMPUTADOR	1	5,00
3,048	ESCRITORIO PRODUCAO	NOTEBOOK MARCA: DELL MODELO: VOSTRO 1320	1	150,00
3,049	ESCRITORIO PRODUCAO	DESKTOP MARCA: DELL	2	300,00
3,050	ESCRITORIO PRODUCAO	MONITOR 15 POLEGADAS MARCA: AOC	1	80,00
3,051	R H	ESTABILIZADOR	1	15,00
3,052	GUARITA	NOBREAK MARCA: APC	1	15,00
3,053	ALMOXARIFADO	MONITOR	1	80,00
3,054	ALMOXARIFADO	CPU	1	90,00
3,055	ALMOXARIFADO	TECLADO DE COMPUTADOR	1	5,00
3,056	ALMOXARIFADO	MOUSE	1	5,00
3,057	ALMOXARIFADO	IMPRESSORA MARCA: HP MODELO: COLORJET 2550L	1	20,00
3,058	ALMOXARIFADO	IMPRESSORA MARCA: LEXMARK MODELO: E126	1	80,00
3,059	ALMOXARIFADO	IMPRESSORA MARCA: HP MODELO: DESKJET 2000	1	20,00
3,060	CALDEIRARIA	RACK PARA SERVIDOR MARCA: TRIUMPH DIM: 55X200X100 CM COR: PRETO	1	350,00
3,061	SALA DE REUNIAO	NO BREAK MODELO: CUBIC 300 B1	1	15,00
3,062	SALA 3 SERVIDOR	NO BREAK MARCA: APC MODELO: UPS3000	1	180,00
3,063	SALA 3 SERVIDOR	MONITOR 17POL MODELO: DELL	1	80,00
3,064	SALA 3 SERVIDOR	MOUSE	1	5,00
3,065	SALA 3 SERVIDOR	ROTEADOR MARCA: CISCO MODELO: RVO82	1	80,00
3,066	SALA 3 SERVIDOR	SWITCH 8 PORTAS MARCA: DLINK MODELO: DES 108A	1	30,00
3,067	SALA 3 SERVIDOR	MODEM MARCA: ARRIS MODELO: TG862	1	20,00
3,068	SALA 3 SERVIDOR	MODEM MARCA: DATACOM MODELO: DM2270	1	20,00



**LAUDO DE AVALIACAO**

Nº 23.424.002/0518

DATA BASE: MAIO / 2018

VALORES EM R\$

**EMPRESA: MASSA FALIDA DA METALSINTER IND E COM DE FILTROS E SINTERIZADOS LTDA**

**ENDERECO: RUA DOM PEDRO HENRIQUE DE ORLEANS E BRAGANCA, 304- SAO PAULO - SP**

ITEM	LOCAL	DESCRIÇÃO	QTD	VALOR DE MERCADO TOTAL
3,069	SALA 3 SERVIDOR	SWITCH MARCA: 3COM MODELO: BASELINE SWITCH 2024	1	30,00
3,070	SALA 3 SERVIDOR	PATCH PAINEL 24 PORTAS MARCA: NETCONNECT MODELO: CATEGORY 5E	2	60,00
3,071	SALA 3 SERVIDOR	PLACA DE VIGILANCIA MARCA: GEOVISION	1	50,00
3,072	SALA 3 SERVIDOR	SWITCH 24 PORTAS MARCA: DLINK MODELO: DES1024P	1	30,00
3,073	SALA 3 SERVIDOR	ESTABILIZADOR DE TENSAO MARCA: GR SAVAGE MODELO: MK600	1	180,00
3,074	SALA 3 SERVIDOR	SWITCH 24 PORTAS MARCA: SURECOM MODELO: 816DX	1	30,00
3,075	AREA COMERCIAL	SWITCH 48 PORTAS MARCA: HP MODELO: HE2620-40	1	40,00
3,076	FINANCEIRO	MOUSE	5	25,00
3,077	FINANCEIRO	ROTEADOR MARCA: D-LINK MODELO: DWL-3200AP	1	30,00
3,078	CONTABIL	LEITOR DE CODIGO DE BARRA MARCA: ELGIN	1	10,00
3,079	COMUNICACAO	NOBREAK MARCA: SEIDEN	1	15,00
3,080	ESCRITORIO PRODUCAO	ESTABILIZADOR MARCA: SMS	1	15,00
3,081	ESCRITORIO PRODUCAO	MOUSE	2	10,00
3,082	GRADEADO	MONITOR 17 POL MARCA: DELL	1	80,00
3,083	GRADEADO	CPU CORE I3	1	90,00
<b>TOTAL EQUIPAMENTOS DE INFORMATICA</b>				<b>11.924,10</b>

**LAUDO DE AVALIACAO**

Nº 23.424.002/0518

DATA BASE: MAIO / 2018

VALORES EM R\$

**EMPRESA: MASSA FALIDA DA METALSINTER IND E COM DE FILTROS E SINTERIZADOS LTDA**

**ENDERECO: RUA DOM PEDRO HENRIQUE DE ORLEANS E BRAGANCA, 304- SAO PAULO - SP**

ITEM	LOCAL	DESCRIÇÃO	QTD	VALOR DE MERCADO TOTAL
<b>4,000</b>		<b>VEICULOS</b>		
4,001	GARAGEM	VEICULO MARCA: FORD MODELO: FIESTA SD 1.6 FLEX 2009/2010 PLACA: EMR 1355 COR: PRATA	1	18.000,00
4,002	GARAGEM	VEICULO MARCA: RENAULT MODELO: KANGOO EXPRESS 2011/2012 1.6 PLACA: EUD 3499 COR: BRANCO	1	21.000,00
<b>TOTAL VEICULOS</b>				<b>39.000,00</b>
<b>5,000</b>		<b>DIVERSOS</b>		
5,001	MARKETING	CENTRAL DE ALARME DIGITAL ENDERECAVEL MARCA: ASCAEL MODELO: ACDE 24/16 PLUS	1	500,00
5,002	MARKETING	FLIP CHART	2	40,00
5,003	MARKETING	ENCADERNADORA MARCA: ESPIRAMATIC	1	150,00
5,004	MARKETING	ESCADA DE ALUMINIO 2 DEGRAUS	1	20,00
5,005	GARAGEM	RELOGIO DE PONTO MARCA: TOP DATA MODELO: INNER REP BARRAS 21	1	300,00
5,006	GARAGEM	CALIBRADOR DE PNEUS MARCA: STOKAIR MODELO: PREMIUM	1	250,00
5,007	RECEPCAO	MAQUETE DE FILTRO	1	10,00
5,008	MONTAGEM	EXTINTORES	13	260,00
5,009	LIXAMENTO	EXTINTOR	1	20,00
5,010	FUNDOS	EXTINTOR AGUA 75 L	1	80,00
5,011	FUNDOS	EXTINTOR CLASSE 2A	9	180,00
5,012	FUNDOS	EXTINTOR PO QUIMICO	5	150,00
5,013	FUNDOS	EXTINTOR CO2	2	80,00
5,014	GUARITA	CENTRAL DE LUZ E ALARME MARCA: ASCAEL MODELO: ALEA 24/1000/06	1	200,00
5,015	GALPAO	MALETA DE FERRAMENTAS ANTI-EXPLOSAO	1	800,00
5,016	REFEITORIO	LIXEIRA DE INOX	1	60,00
5,017	SALA DE REUNIAO	QUADRO DE AVISO DIM: 145X95 CM	1	20,00
5,018	SALA DE REUNIAO	LOUSA BRANCA DIM: 145X95 CM	1	35,00
5,019	SALA DE REUNIAO	QUADRO TELA METALSINTER DIM: 150X100 CM	1	5,00
5,020	SALA 2	QUADRO DE AVISO CORTICA DIM: 90X60 CM	1	20,00
5,021	SALA 2	QUADRO DE MAPA DIM: 120X90 CM	2	10,00
5,022	FINANCEIRO	VASO	2	20,00
5,023	CONTABIL	QUADRO DE AVISO DE CORTIÇA	1	20,00
5,024	MARKETING	MACA	1	100,00
5,025	MARKETING	MALA	2	60,00
5,026	ALMOXARIFADO	ACOPLADOR MASTER	2	11,10
5,027	ALMOXARIFADO	AGUA DE BATERIA 1 LITRO	4	4,42
5,028	ALMOXARIFADO	ANEL DE ALUMINIO DE CABECOTE EXTRA GRANDE	19	105,49

**LAUDO DE AVALIACAO**

Nº 23.424.002/0518

DATA BASE: MAIO / 2018

VALORES EM R\$

**EMPRESA: MASSA FALIDA DA METALSINTER IND E COM DE FILTROS E SINTERIZADOS LTDA**

**ENDereco: RUA DOM PEDRO HENRIQUE DE ORLEANS E BRAGANCA, 304- SAO PAULO - SP**

ITEM	LOCAL	DESCRIÇÃO	QTD	VALOR DE MERCADO TOTAL
5,029	ALMOXARIFADO	ANEL DE ALUMINIO DE CABECOTE GRANDE	40	222,08
5,030	ALMOXARIFADO	ANEL DE ALUMINIO DE CABECOTE MEDIO	15	83,28
5,031	ALMOXARIFADO	ANEL DE ALUMINIO DE CABECOTE PEQUENO	13	72,18
5,032	ALMOXARIFADO	ANEL DE ALUMINIOPARA CABECOTE FBO	16	88,83
5,033	ALMOXARIFADO	BOIAS DE NIVEL EX PARA FILTRO PRENSA (VARIOS TAMANHOS)	10	2.796,00
5,034	ALMOXARIFADO	BOMBA CENTRIFUGA MONOBLOCO	1	1.901,20
5,035	ALMOXARIFADO	BUCHA DE REDUCAO 1.1/2 X 1	3	4,43
5,036	ALMOXARIFADO	BUCHA DE REDUCAO 1.1/2 X 1/2	30	44,28
5,037	ALMOXARIFADO	BUCHA DE REDUCAO 2 X 1	7	19,57
5,038	ALMOXARIFADO	BUCHA DE REDUCAO 2 X 1/2	3	15,55
5,039	ALMOXARIFADO	BUCHA DE REDUCAO 2 X 3/4	3	15,55
5,040	ALMOXARIFADO	BUCHA DE REDUCAO 2/2 X 2	6	31,10
5,041	ALMOXARIFADO	BUCHA DE REDUCAO 3/4 X 1/2 EXD	4	5,42
5,042	ALMOXARIFADO	CABECOTE MSC1C/2 FUIROS 1/4	25	4.290,00
5,043	ALMOXARIFADO	CABECOTE VISOR	26	4.461,60
5,044	ALMOXARIFADO	CAIXA DE COMANDO	3	258,00
5,045	ALMOXARIFADO	CAIXA DE LIGACAO MOD 2	60	826,56
5,046	ALMOXARIFADO	CAIXA DE PASSAGEM EX LSAIDA TRASEIRA	70	193,20
5,047	ALMOXARIFADO	CAIXA DE PASSAGEM EX TEE	70	1.064,00
5,048	ALMOXARIFADO	CARVAO ATIVADO	150	926,40
5,049	ALMOXARIFADO	CATALIZADOR PARA EPOXI 900ML	6	256,20
5,050	ALMOXARIFADO	CILINDRO DE ACRILICO VARIOS TAMANHOS	10	392,00
5,051	ALMOXARIFADO	COPO DE ALUMINIO GRANDE	1	32,00
5,052	ALMOXARIFADO	COPO DE ALUMINIO MEDIO	30	960,00
5,053	ALMOXARIFADO	COPO DE POLICARBONATO BR	5	280,00
5,054	ALMOXARIFADO	COPO DE POLICARBONATO GRANDE	47	2.632,00
5,055	ALMOXARIFADO	COPO DE POLICARBONATO MEDIO	170	10.880,00
5,056	ALMOXARIFADO	COPO DE POLICARBONATO PEQUENO	50	2.400,00
5,057	ALMOXARIFADO	COTOVELO 1 PVC	20	21,92
5,058	ALMOXARIFADO	COTOVELO 3/4 PVC	70	83,72
5,059	ALMOXARIFADO	COTOVELO DE REDUCAO 1/2 1	3	2,63
5,060	ALMOXARIFADO	COTOVELO REDUCAO 2 1/2	1	0,88
5,061	ALMOXARIFADO	COTOVELO SL 1	9	14,04
5,062	ALMOXARIFADO	COTOVELO SL 1/2	36	56,16
5,063	ALMOXARIFADO	COTOVELO SL '1/2	30	46,80
5,064	ALMOXARIFADO	COTOVELO SL 2	4	11,04

**LAUDO DE AVALIACAO**

Nº 23.424.002/0518

DATA BASE: MAIO / 2018

VALORES EM R\$

**EMPRESA: MASSA FALIDA DA METALSINTER IND E COM DE FILTROS E SINTERIZADOS LTDA**

**ENDERECO: RUA DOM PEDRO HENRIQUE DE ORLEANS E BRAGANCA, 304- SAO PAULO - SP**

ITEM	LOCAL	DESCRIÇÃO	QTD	VALOR DE MERCADO TOTAL
5,065	ALMOXARIFADO	COTOVELO SL 3/4	8	22,08
5,066	ALMOXARIFADO	COTOVELO UNIAO 1	3	10,24
5,067	ALMOXARIFADO	COTOVELO UNIAO 2	6	20,47
5,068	ALMOXARIFADO	COTOVELO UNIAO 3/4	4	13,65
5,069	ALMOXARIFADO	CRUZETA 1/2	4	57,60
5,070	ALMOXARIFADO	CURVA 90 1,1/2 PVC	10	35,96
5,071	ALMOXARIFADO	DOSADOR COM SENSOR DE NIVEL	3	162,00
5,072	ALMOXARIFADO	ELEMENTO COMBUSTIVEL COALESCENTE EC 5330	6	1.416,00
5,073	ALMOXARIFADO	ELEMENTO COMBUSTIVEL COALESCENTE EE 5217	8	1.888,00
5,074	ALMOXARIFADO	ELEMENTO COMBUSTIVEL COALESCENTE EE 5784-25M	11	2.596,00
5,075	ALMOXARIFADO	ELEMENTO COMBUSTIVEL COALESCENTE EE6076-40M	1	236,00
5,076	ALMOXARIFADO	ELEMENTO FILTRO HMS255 AL	20	1.080,00
5,077	ALMOXARIFADO	ELEMENTO QUALENCE 20 NACIONAL	5	270,00
5,078	ALMOXARIFADO	ELEMENTO RC	140	7.560,00
5,079	ALMOXARIFADO	ELEMENTO RCA/MAS	90	4.860,00
5,080	ALMOXARIFADO	ELEMENTO RT	60	3.240,00
5,081	ALMOXARIFADO	ELEMENTO SEPARADOR MS5310	6	52,99
5,082	ALMOXARIFADO	ENGATE RAPIDO 4X3	4	156,80
5,083	ALMOXARIFADO	INDICADOR DE VOLUME KQL	8	5.280,00
5,084	ALMOXARIFADO	JUNTA GIRATORIA 1 POL 45 PVC	20	63,92
5,085	ALMOXARIFADO	JUNTA GIRATORIA 2 PLANOS 3/4 E 241 TPS PVC	20	63,92
5,086	ALMOXARIFADO	LAMPADA 250 WATS	8	54,08
5,087	ALMOXARIFADO	LUVA 1/2	25	14,90
5,088	ALMOXARIFADO	LUVA CR 1 POL PVC	30	19,68
5,089	ALMOXARIFADO	LUVA DE REDUCAO 1 1/2 X 1/4	5	22,32
5,090	ALMOXARIFADO	LUVA DE REDUCAO 2 1/2	2	13,57
5,091	ALMOXARIFADO	LUVA PONTA DE TUBO	15	281,09
5,092	ALMOXARIFADO	MANGUEIRA FLEXIVEL PARA ELETRICA	54	1.291,03
5,093	ALMOXARIFADO	MANGUEIRA FLEXIVEL PARA HIDRAULICA	2	239,20
5,094	ALMOXARIFADO	MANOMETRO DIVERSOS TAMANHOS	25	578,35
5,095	ALMOXARIFADO	MANOMETRO VERTICAL COM GLICERINA	10	159,60
5,096	ALMOXARIFADO	NIPEL CONICO 1/2	20	55,44
5,097	ALMOXARIFADO	PLACA FIBERGLASS PARA FILTRO TIPO A	175	763,00
5,098	ALMOXARIFADO	PLACA DE ALUMINIO 12X12	4	121,44
5,099	ALMOXARIFADO	PLACA DE ALUMINIO 9X9	44	1.335,84
5,100	ALMOXARIFADO	PLACA FILTRANTE CIRCULAR COR: AMARELA	20	188,00

**LAUDO DE AVALIACAO**

Nº 23.424.002/0518

DATA BASE: MAIO / 2018

VALORES EM R\$

**EMPRESA: MASSA FALIDA DA METALSINTER IND E COM DE FILTROS E SINTERIZADOS LTDA**

**ENDereco: RUA DOM PEDRO HENRIQUE DE ORLEANS E BRAGANCA, 304- SAO PAULO - SP**

ITEM	LOCAL	DESCRIÇÃO	QTD	VALOR DE MERCADO TOTAL
5,101	ALMOXARIFADO	PLACA FILTRANTE TIPO 7X7 2 FUROS COR: AMARELA	60	408,00
5,102	ALMOXARIFADO	PLACA FILTRANTE TIPO 7X7 4 FUROS COR: AMARELA	20	136,00
5,103	ALMOXARIFADO	PLACA FILTRANTE TIPO A 9X9 2 FUROS COR: AMARELA	80	572,80
5,104	ALMOXARIFADO	PRESNA CABO 3/4 EXV	14	27,44
5,105	ALMOXARIFADO	PT 100 PARA TANQUES DE 30 MT	3	846,00
5,106	ALMOXARIFADO	REGISTRO ESFERA 50MM PVC	4	50,30
5,107	ALMOXARIFADO	RELE INA1NF 24V VCC	28	188,72
5,108	ALMOXARIFADO	RELE TERMICO 1,8-2,8A	25	720,00
5,109	ALMOXARIFADO	RELE TERMICO 5,6-8A	3	34,80
5,110	ALMOXARIFADO	RODA RB 62R	2	60,00
5,111	ALMOXARIFADO	SENSOR DE NIVEL ICOS CONTRASSECO	5	109,80
5,112	ALMOXARIFADO	T 1 PVC	50	67,80
5,113	ALMOXARIFADO	T 1,1/2	8	31,97
5,114	ALMOXARIFADO	T 2 PVC	7	58,52
5,115	ALMOXARIFADO	T 3/4 PVC	20	8,24
5,116	ALMOXARIFADO	T DE REDUCAO 32X25 PVC	45	115,02
5,117	ALMOXARIFADO	TAMPA DE CAIXA DE COMANDO	6	936,00
5,118	ALMOXARIFADO	TAMPA PARA LIGACAO DE ALUMINIO	105	2.260,86
5,119	ALMOXARIFADO	TINTA PRIME EPOXI	6	479,76
5,120	ALMOXARIFADO	TRAVA AEROBICA CB77	6	1.463,76
5,121	ALMOXARIFADO	UNIAO AF 2/2	3	35,99
5,122	ALMOXARIFADO	UNIAO MF 1/2 EXD	20	239,92
5,123	ALMOXARIFADO	UNIDADE SELADORA	70	2.212,00
5,124	ALMOXARIFADO	VALVULA DE RETENCAO 32MM PVC	10	102,60
5,125	ALMOXARIFADO	VALVULA DE RETENCAO VERTICAL	14	429,74
5,126	ALMOXARIFADO	VALVULA SELANOID	23	1.659,22
5,127	ALMOXARIFADO	VALVULA SELANOID 234 VIAS	4	476,78
5,128	ALMOXARIFADO	ZEOLITA	350	2.352,00
5,129	ALMOXARIFADO	ALICATE PARA ABRACADEIRA	14	235,14
5,130	ALMOXARIFADO	ALICATE PARA REBITE	1	6,45
5,131	ALMOXARIFADO	ARRUELA DE PRESSAO 1/2 POL	150	5,50
5,132	ALMOXARIFADO	ARRUELA DE PRESSAO 1/4 POL	300	51,48
5,133	ALMOXARIFADO	ARRUELA DE PRESSAO 1/6 POL	300	51,48
5,134	ALMOXARIFADO	ARRUELA DE PRESSAO 3/16 POL	1100	8,34
5,135	ALMOXARIFADO	ARRUELA DE PRESSAO 3/8 POL	600	4,51
5,136	ALMOXARIFADO	ARRUELA DE PRESSAO 5/8 POL	300	35,76

**LAUDO DE AVALIACAO**

Nº 23.424.002/0518

DATA BASE: MAIO / 2018

VALORES EM R\$

**EMPRESA: MASSA FALIDA DA METALSINTER IND E COM DE FILTROS E SINTERIZADOS LTDA**

**ENDERECO: RUA DOM PEDRO HENRIQUE DE ORLEANS E BRAGANCA, 304- SAO PAULO - SP**

ITEM	LOCAL	DESCRIÇÃO	QTD	VALOR DE MERCADO TOTAL
5,137	ALMOXARIFADO	ARRUELA LISA 1/4 POL	500	79,90
5,138	ALMOXARIFADO	ARRUELA LISA 5/8 POL	500	33,80
5,139	ALMOXARIFADO	BANQUETA PNEUMATICA MULTIUSO MARCA: BIG RED JACK'S	8	832,96
5,140	ALMOXARIFADO	BOBINA DA VALVULA ELETROMECHANICA	43	2.715,88
5,141	ALMOXARIFADO	BOIA AMBIENTAL	2	120,00
5,142	ALMOXARIFADO	BOMBA DE ENGENHARIA	2	1.192,00
5,143	ALMOXARIFADO	BOMBA DOSADORA MARCA: AMBIENTAL MS	3	2.089,50
5,144	ALMOXARIFADO	BROCA GRANDE DE FURADEIRA	9	84,24
5,145	ALMOXARIFADO	BUCHA 3X2 POL	12	14,40
5,146	ALMOXARIFADO	BUCHA 4 POL	10	12,00
5,147	ALMOXARIFADO	BUCHA 4X2 POL	12	14,40
5,148	ALMOXARIFADO	BUCHA COM CREPINA EMBUTIDA	5	6,00
5,149	ALMOXARIFADO	BUCHA DE REDUCAO 1/4x1/2 POL	6	6,41
5,150	ALMOXARIFADO	CABECOTE 2 FURROS	50	9.580,00
5,151	ALMOXARIFADO	CABECOTE DIFERENCIADO	1	60,00
5,152	ALMOXARIFADO	CABECOTE RCA	6	360,00
5,153	ALMOXARIFADO	CAIXA COM FERRAMENTAS DIVERSAS	1	24,00
5,154	ALMOXARIFADO	CAIXA DE CONEXAO TUBO GAS DIVERSA	3	72,00
5,155	ALMOXARIFADO	CAIXA DE DERIVACAO COM TAMPA	4	96,00
5,156	ALMOXARIFADO	CAIXA DE GRAMPO 16500 UNIDADES	2	68,23
5,157	ALMOXARIFADO	CAIXA DE LIGACAO RODO REDE	3	36,00
5,158	ALMOXARIFADO	CAIXA DE PASSAGEM ELETRICA 1.1/2 POL	13	156,00
5,159	ALMOXARIFADO	CAIXA FILTRO CILINDRICO	7	84,00
5,160	ALMOXARIFADO	CAIXA PASSAGEM PEQUENA	20	80,00
5,161	ALMOXARIFADO	CAIXA RELE USADO	2	24,00
5,162	ALMOXARIFADO	CAPACETE	8	50,56
5,163	ALMOXARIFADO	CONECTOR TERRA TIPO HASTE	25	119,20
5,164	ALMOXARIFADO	CONECTOR TERRA TIPO SIEMENS	30	180,00
5,165	ALMOXARIFADO	CONECTOR TORCAO 0,5 A 2,5 MM	800	89,60
5,166	ALMOXARIFADO	CONECTOR TORCAO 2,5 A6,0 MM	309	86,52
5,167	ALMOXARIFADO	CONNECTORES DIVERSOS	-	100,00
5,168	ALMOXARIFADO	CONEXAO MACHO 1/4X1/8 POL	100	279,60
5,169	ALMOXARIFADO	CONEXOES DIVERSAS	10	120,00
5,170	ALMOXARIFADO	COTOVELO 1 POL	5	1,38
5,171	ALMOXARIFADO	COTOVELO 1.1/2 POL	23	23,83
5,172	ALMOXARIFADO	COTOVELO 1/2 POL	10	2,76

LAUDO DE AVALIACAO

Nº 23.424.002/0518

DATA BASE: MAIO / 2018

VALORES EM R\$

EMPRESA: MASSA FALIDA DA METALSINTER IND E COM DE FILTROS E SINTERIZADOS LTDA

ENDERECO: RUA DOM PEDRO HENRIQUE DE ORLEANS E BRAGANCA, 304- SAO PAULO - SP

ITEM	LOCAL	DESCRIÇÃO	QTD	VALOR DE MERCADO TOTAL
5,173	ALMOXARIFADO	COTOVELO 2 POL	4	10,06
5,174	ALMOXARIFADO	COTOVELO 2.1/2 POL	2	29,52
5,175	ALMOXARIFADO	COTOVELO 3/4 POL	3	0,95
5,176	ALMOXARIFADO	COTOVELO MF 1 POL	6	29,71
5,177	ALMOXARIFADO	COTOVELO MF 1.1/2 POL	40	128,00
5,178	ALMOXARIFADO	COTOVELO MF 2 POL	6	192,00
5,179	ALMOXARIFADO	COTOVELO MF 3/4 POL	8	24,96
5,180	ALMOXARIFADO	COTOVELO MP 2.1/2 POL	2	68,64
5,181	ALMOXARIFADO	COTOVELO POLIFLOW	100	600,00
5,182	ALMOXARIFADO	CURVA 1.1/4	4	7,36
5,183	ALMOXARIFADO	ELEMENTO FILTRANTE DIM: 15X15 CM	12	432,00
5,184	ALMOXARIFADO	ELEMENTO FILTRANTE MARCA: PARKER	15	588,00
5,185	ALMOXARIFADO	ELEMENTO FILTRANTE PEQUENO	10	240,00
5,186	ALMOXARIFADO	ELEMENTO SEPARADOR DE TUBOS MARCA: PARKER	3	2.278,80
5,187	ALMOXARIFADO	EMENDA PRENSA TUBO ELETRECIDADE	10	143,60
5,188	ALMOXARIFADO	ENGATE DE MANGUEIRA 3/4	3	24,00
5,189	ALMOXARIFADO	ENGATE DE MANGUEIRA PNI 60427	1	780,50
5,190	ALMOXARIFADO	ENGATE RAPIDO 4X3 POL	1	12,00
5,191	ALMOXARIFADO	FERRAMENTAS DA ROSQUEADEIRA MARCA: REGID	5	559,98
5,192	ALMOXARIFADO	FILTRO HIDRAULICO MARCA: PARKER	10	932,00
5,193	ALMOXARIFADO	FILTRO MARCA: PARKER	13	1.211,60
5,194	ALMOXARIFADO	FLANGE 1.1/2 POL	1	3,20
5,195	ALMOXARIFADO	FLANGE 2 POL	2	6,40
5,196	ALMOXARIFADO	FLANGE ROSQUEAVEL	10	32,00
5,197	ALMOXARIFADO	FLANGE SOLDAVEL	15	48,00
5,198	ALMOXARIFADO	FONTE 24V	8	79,68
5,199	ALMOXARIFADO	GRAMPO U	1400	1.624,00
5,200	ALMOXARIFADO	INDICADOR DE VOLUME PARA TANQUE AEREO MARCA: NKL MODELO: VM 06	13	8.580,00
5,201	ALMOXARIFADO	INVERSOR DE FREQUENCIA MARCA: WEG MODELO: CFW 08	3	1.004,38
5,202	ALMOXARIFADO	JUNTA DE VEDACAO 30X22 CHAVE DE NIVEL	16	32,00
5,203	ALMOXARIFADO	JUNTA ESPIROFLEX DE 8, 5 E 4 POL	60	600,00
5,204	ALMOXARIFADO	LAMPADA HQL 250 W MARCA: OSRAM	50	338,00
5,205	ALMOXARIFADO	LAMPADAS LED LONGA MARCA: SLOANLED	6	55,20
5,206	ALMOXARIFADO	LENTE PARA SOLDA ESCURA	4	1,38
5,207	ALMOXARIFADO	LIQUIDO DE GRAVACAO IL MARCA: RSM	4	400,00
5,208	ALMOXARIFADO	LUMINARIA DE TETO MARCA: SLOANLED	18	144,00

**LAUDO DE AVALIACAO**

Nº 23.424.002/0518

DATA BASE: MAIO / 2018

VALORES EM R\$

**EMPRESA: MASSA FALIDA DA METALSINTER IND E COM DE FILTROS E SINTERIZADOS LTDA**

**ENDERECO: RUA DOM PEDRO HENRIQUE DE ORLEANS E BRAGANCA, 304- SAO PAULO - SP**

ITEM	LOCAL	DESCRIÇÃO	QTD	VALOR DE MERCADO TOTAL
5,209	ALMOXARIFADO	LUVA 1 POL	153	1.040,40
5,210	ALMOXARIFADO	LUVA 1/2 POL	10	23,60
5,211	ALMOXARIFADO	LUVA 2 POL MARCA: TUPY	14	178,64
5,212	ALMOXARIFADO	LUVA DE REDUCAO 1,1/2 POL	6	24,72
5,213	ALMOXARIFADO	LUVA DIVERSA	15	48,00
5,214	ALMOXARIFADO	LUVA PONTA DE TUBO 1.1/2 POL	174	556,80
5,215	ALMOXARIFADO	LUVA PONTA DE TUBO 2 POL	35	112,00
5,216	ALMOXARIFADO	LUVAS E CONEXOES DIVERSAS	20	64,00
5,217	ALMOXARIFADO	MALHA 40 METALICA FIO 0,20 1X30M	1	48,00
5,218	ALMOXARIFADO	MALHA TUBULAR ORTOPEDICA	50	265,40
5,219	ALMOXARIFADO	MANOMETRO DE 0 A 100	10	116,00
5,220	ALMOXARIFADO	MANOMETRO HOR COM FLANGE 0 A 80	3	34,80
5,221	ALMOXARIFADO	MANOMETRO VERTICAL	8	127,84
5,222	ALMOXARIFADO	MANOVACUOMETRO	13	494,00
5,223	ALMOXARIFADO	NIPLE 2X1.1/2 POL	6	78,48
5,224	ALMOXARIFADO	NIPLE CONICO 1.1/2 POL	3	18,00
5,225	ALMOXARIFADO	NIPLE CONICO 2 1/2 POL	5	70,00
5,226	ALMOXARIFADO	NIPLE DUPLO 1 POL	73	379,60
5,227	ALMOXARIFADO	NIPLE DUPLO 1,1/2 POL	80	480,00
5,228	ALMOXARIFADO	NIPLE DUPLO 1.1/2X1/4 POL	41	246,00
5,229	ALMOXARIFADO	NIPLE DUPLO 1.1/4 POL	30	336,00
5,230	ALMOXARIFADO	NIPLE DUPLO 1/4 POL	11	17,60
5,231	ALMOXARIFADO	NIPLE DUPLO 1X3/4 POL	45	270,00
5,232	ALMOXARIFADO	NIPLE DUPLO 3 POL	28	680,96
5,233	ALMOXARIFADO	NIPLE DUPLO 3/4 POL	60	127,20
5,234	ALMOXARIFADO	NIPLE DUPLO DIVERSOS DIAMETROS POL	15	90,00
5,235	ALMOXARIFADO	NIPLE REDUTOR 1.1/2 x 3/4 POL	15	124,20
5,236	ALMOXARIFADO	NIPLES E LUVAS DIVERSOS DIAMETROS	200	1.200,00
5,237	ALMOXARIFADO	PAINEL DE COMANDO	8	192,00
5,238	ALMOXARIFADO	PAINEL DO FORNO	1	24,00
5,239	ALMOXARIFADO	PARAFUSO ALE 10X1LG POL	50	200,00
5,240	ALMOXARIFADO	PARAFUSO ALE 8X65 POL	50	600,00
5,241	ALMOXARIFADO	PARAFUSO CABECA REDONDA 3/16 X1/2 POL	200	8,36
5,242	ALMOXARIFADO	PARAFUSO DE CABECA REDONDA 1/4X1 POL	100	4,18
5,243	ALMOXARIFADO	PARAFUSO DE CABECA REDONDA 5/16X1 POL	300	12,54
5,244	ALMOXARIFADO	PARAFUSO FRA 1/4X4 POL	120	11,04



**LAUDO DE AVALIACAO**

Nº 23.424.002/0518

DATA BASE: MAIO / 2018

VALORES EM R\$

**EMPRESA: MASSA FALIDA DA METALSINTER IND E COM DE FILTROS E SINTERIZADOS LTDA**

**ENDERECO: RUA DOM PEDRO HENRIQUE DE ORLEANS E BRAGANCA, 304- SAO PAULO - SP**

ITEM	LOCAL	DESCRIÇÃO	QTD	VALOR DE MERCADO TOTAL
5,245	ALMOXARIFADO	PARAFUSO SEXTAVADO 1/2X2 POL	200	50,98
5,246	ALMOXARIFADO	PARAFUSO SEXTAVADO 1/2X3 POL	200	78,47
5,247	ALMOXARIFADO	PARAFUSO SEXTAVADO 1/4 POL	150	6,00
5,248	ALMOXARIFADO	PARAFUSO SEXTAVADO 3/8X1 POL	50	3,40
5,249	ALMOXARIFADO	PARAFUSO SEXTAVADO 3/8X1.1/1 POL	200	25,60
5,250	ALMOXARIFADO	PARAFUSO SEXTAVADO 5/16X1 POL	50	3,40
5,251	ALMOXARIFADO	PARAFUSO SEXTAVADO 5/16X1/2 POL	100	5,20
5,252	ALMOXARIFADO	PARAFUSO SEXTAVADO 5/8 X 2.1/2 POL	500	284,00
5,253	ALMOXARIFADO	PECAS DIVERSAS PVC	-	240,00
5,254	ALMOXARIFADO	PLACA REFRACTARIA DO FORNO DIM: 40X40 CM	4	144,00
5,255	ALMOXARIFADO	PLASTICO TRITURADO	25KG	1,00
5,256	ALMOXARIFADO	PLUG 2P+T 16A	13	113,88
5,257	ALMOXARIFADO	PLUG 3P+T 32A	4	79,84
5,258	ALMOXARIFADO	PORCA PARLOCK 5/16 POL	150	602,40
5,259	ALMOXARIFADO	RELE MARCA: WEG MODELO: RPW-PYT	50	1.618,00
5,260	ALMOXARIFADO	RODAS DIVERSAS	4	64,00
5,261	ALMOXARIFADO	SELO MECÂNICO 1 POL	4	45,82
5,262	ALMOXARIFADO	SELO MECÂNICO 1.1/2 POL	3	74,28
5,263	ALMOXARIFADO	SEPARADOR DE AGUA MARCA: PARKER MODELO: MAXI FUEL	1	1.123,40
5,264	ALMOXARIFADO	SERRA COPO 17MM	6	31,75
5,265	ALMOXARIFADO	SERRA COPO 35MM	1	8,72
5,266	ALMOXARIFADO	SERRA COPO 44MM	2	23,92
5,267	ALMOXARIFADO	SERRA COPO 48MM	1	11,14
5,268	ALMOXARIFADO	SERRA COPO 50MM	1	21,16
5,269	ALMOXARIFADO	SERRA COPO 51MM	2	33,42
5,270	ALMOXARIFADO	SERRA COPO 54MM	2	40,04
5,271	ALMOXARIFADO	SERRA COPO 57MM	2	24,79
5,272	ALMOXARIFADO	SERRA COPO 60MM	2	47,27
5,273	ALMOXARIFADO	SOLUCAO ADESIVA	10	100,00
5,274	ALMOXARIFADO	T	10	32,00
5,275	ALMOXARIFADO	T 1,1/2 POL	5	16,00
5,276	ALMOXARIFADO	T 2.1/2 POL	10	32,00
5,277	ALMOXARIFADO	T 2X3/4 POL	4	12,80
5,278	ALMOXARIFADO	T 3 POL	8	25,60
5,279	ALMOXARIFADO	T 3/4	10	32,00
5,280	ALMOXARIFADO	T DE REDUCAO 1 x 3/3 POL	5	16,00

**LAUDO DE AVALIACAO**

Nº 23.424.002/0518

DATA BASE: MAIO / 2018

VALORES EM R\$

**EMPRESA: MASSA FALIDA DA METALSINTER IND E COM DE FILTROS E SINTERIZADOS LTDA**

**ENDERECO: RUA DOM PEDRO HENRIQUE DE ORLEANS E BRAGANCA, 304- SAO PAULO - SP**

ITEM	LOCAL	DESCRIÇÃO	QTD	VALOR DE MERCADO TOTAL
5,281	ALMOXARIFADO	T DE REDUCAO 1,1/2 POL	1	3,20
5,282	ALMOXARIFADO	T DE REDUCAO 1.1/2 x 3/4 POL	5	16,00
5,283	ALMOXARIFADO	T DE REDUCAO 1/2 POL	14	44,80
5,284	ALMOXARIFADO	T DE REDUCAO 1X1/2 POL	4	12,80
5,285	ALMOXARIFADO	T DE REDUCAO 2.1/2 POL	1	3,20
5,286	ALMOXARIFADO	T DE REDUCAO 2X1 POL	2	6,40
5,287	ALMOXARIFADO	T DE REDUCAO 3/4 POL	65	208,00
5,288	ALMOXARIFADO	T DE REDUCAO 3/4X1/2 POL	30	96,00
5,289	ALMOXARIFADO	TAMPA DE CONEXAO	30	450,00
5,290	ALMOXARIFADO	TAMPA DE TUBULACAO DE METAL	1	10,00
5,291	ALMOXARIFADO	TAMPA TRASEIRA MS	50	400,00
5,292	ALMOXARIFADO	TAMPAO	4	8,00
5,293	ALMOXARIFADO	TAMPAO 1 POL	10	20,00
5,294	ALMOXARIFADO	TAMPAO 1/2 POL	1	2,00
5,295	ALMOXARIFADO	TERMINAL OLHAL	2000	280,00
5,296	ALMOXARIFADO	TERMINAL PINO	400	86,37
5,297	ALMOXARIFADO	TERMINAL TUBULAR PRE SOLDADO 1MM COR: VERMELHO	220	47,51
5,298	ALMOXARIFADO	TERMINAL TUBULAR PRE SOLDADO 2X1,5MM	500	107,97
5,299	ALMOXARIFADO	TERMINAL TUBULAR PRE SOLDADO 2X1MM	400	86,37
5,300	ALMOXARIFADO	TOMADA DE SOBREPOR MARCA: STECK	5	103,80
5,301	ALMOXARIFADO	TRANSFORMADOR LIDER	4	278,40
5,302	ALMOXARIFADO	TUBULACAO PARA FIACAO DE MAQUINA	10	500,00
5,303	ALMOXARIFADO	UNIAO 1,1/2 POL	11	91,96
5,304	ALMOXARIFADO	UNIAO AF 1/2 POL	6	36,00
5,305	ALMOXARIFADO	UNIAO AF 3/4 POL	2	8,00
5,306	ALMOXARIFADO	VALVULA DE ALIVIO 2.1/2 POL	1	100,00
5,307	ALMOXARIFADO	VALVULA DE AR	7	56,00
5,308	ALMOXARIFADO	VALVULA DE CERAMICA AMBIENTAL	6	480,00
5,309	ALMOXARIFADO	VALVULA DE ESFERA GRANDE MARCA: BRADY	13	2.019,94
5,310	ALMOXARIFADO	VALVULA DE ESFERA PEQUENA MARCA: BRADY	19	1.435,64
5,311	ALMOXARIFADO	VALVULA DE FECHO RAPIDO 1 POL	1	12,00
5,312	ALMOXARIFADO	VALVULA DE FECHO RAPIDO 1,1/2 POL	1	36,00
5,313	ALMOXARIFADO	VALVULA DE RESTRICAO VERTICAL 3/4 POL EUROPA PARA 2 BOLAS	3	60,00
5,314	ALMOXARIFADO	VALVULA DE RETENCAO DN 15 3/4 POL	20	183,20
5,315	ALMOXARIFADO	VALVULA ELETROMECANICA MARCA: ASCO NUMATICS	20	1.442,80
5,316	ALMOXARIFADO	VALVULA ESFERICA 2	4	1.658,00

**LAUDO DE AVALIACAO**

Nº 23.424.002/0518

DATA BASE: MAIO / 2018

VALORES EM R\$

**EMPRESA: MASSA FALIDA DA METALSINTER IND E COM DE FILTROS E SINTERIZADOS LTDA**

**ENDERECO: RUA DOM PEDRO HENRIQUE DE ORLEANS E BRAGANCA, 304- SAO PAULO - SP**

ITEM	LOCAL	DESCRIÇÃO	QTD	VALOR DE MERCADO TOTAL
5,317	ALMOXARIFADO	VALVULA ESFERICA 2.1/2 POL	1	414,50
5,318	ALMOXARIFADO	VALVULA ESFERICA 3/4 POL	7	223,72
5,319	ALMOXARIFADO	VALVULA ESFERICA VARIOS DIAMETROS	10	319,60
5,320	ALMOXARIFADO	VALVULA MIPEL DN50	7	752,33
5,321	ALMOXARIFADO	VALVULA PN 16 2.1/2 POL	2	80,00
5,322	ALMOXARIFADO	VALVULA PN 30 3 POL	2	80,00
5,323	ALMOXARIFADO	VALVULA RETA	1	40,00
5,324	ALMOXARIFADO	VALVULA SOLENOID	9	1.029,60
5,325	ALMOXARIFADO	VISOR BUJAO 1 POL	1	9,00
5,326	ALMOXARIFADO	VISOR BUJAO 1.1/2 POL	10	120,00
5,327	ALMOXARIFADO	VISOR BUJAO 1/2 POL	1	4,00
5,328	ALMOXARIFADO	CAIXA COM MATERIAL HIDRAULICO	1	140,00
5,329	SALA DE REUNIAO	FLIP CHART DIM: 60X90 CM	1	15,85
5,330	AREA COMERCIAL	GPS MARCA: NDRIVE MODELO: G280S	1	36,00
5,331	AREA COMERCIAL	INVERSOR DE FREQUENCIA MARCA: WEG MODELO: CFW 08	1	334,79
5,332	CONTROLE	QUADRO	1	20,00
5,333	MARKETING	CARRINHO PLATAFORMA DOBRAVEL MARCA: MAGNA-CART MODELO: PLATFORM TRUCK	1	49,24
5,334	GUARITA	DETECTOR DE REVISTA MARCA: HENRY MODELO: DRH01	1	220,00
5,335	GUARITA	SISTEMA DE SEGURANCA MARCA: VISIONIC	1	200,00
5,336	ALMOXARIFADO	AFERIDOR DE COMBUSTIVEL CAP:20 L	1	117,83
5,337	ALMOXARIFADO	MASCARA DE SOLDA	6	95,98
5,338	AREA DE CONVIVÊNCIA	MESA DE BILHAR	1	60,00
5,339	AREA DE CONVIVÊNCIA	MESA DE PEBOLIN	1	200,00
5,340	CALDEIRARIA	SUPORTE DE TUBOS DIM: 400X200 CM	1	10,00
5,341	CALDEIRARIA	TANQUE DE FIBRA 3000 L	1	320,00
5,342	SERRALHERIA	RACK PARA GALOES DIM: 220X130X150 CM	1	80,00
5,343	MONTAGEM	SUPORTE PARA TUBO DE ROSQUEADEIRA	4	40,00
5,344	ELETRICA	CAIXA DE FERRAMENTAS	3	8,25
5,345	FUNDOS	TANQUE GAIOLA 1000L	1	39,75
5,346	LIXAMENTO	SUPORTE PARA LIXAMENTO	2	10,00
5,347	GRADEADO	VALVULA ESFERICA	7	148,40
5,348	GALPAO	LIXEIRA EM INOX COM PEDAL	1	2,99
5,349	CALDEIRARIA	TUBOS DE FERRO DIVERSOS TAMANHOS SUCATA	1	100,00
5,350	CALDEIRARIA	DISPLAY METALSINTER GRANDE	1	150,00

**LAUDO DE AVALIACAO**

Nº 23.424.002/0518

DATA BASE: MAIO / 2018

VALORES EM R\$

**EMPRESA: MASSA FALIDA DA METALSINTER IND E COM DE FILTROS E SINTERIZADOS LTDA**

**ENDERECO: RUA DOM PEDRO HENRIQUE DE ORLEANS E BRAGANCA, 304- SAO PAULO - SP**

ITEM	LOCAL	DESCRIÇÃO	QTD	VALOR DE MERCADO TOTAL
5,351	CALDEIRARIA	AMOSTRA DE FILTRO METALSINTER	1	100,00
5,352	CALDEIRARIA	TANQUE DE FERRO	1	50,00
5,353	CALDEIRARIA	SUCATAS DIVERSAS	1	100,00
5,354	SERRALHERIA	CILINDRO DE FIBRA	2	17,40
5,355	SERRALHERIA	DIORAMA METALSINTER	1	50,00
5,356	ELETRICA	TANQUE E ESTRUTURA INACABADOS	1	100,00
5,357	SINTERIZACAO	TANQUE INACABADO APROXIMADAMENTE 3000L	1	250,00
5,358	LIXAMENTO	CARRINHO PARA FERRAMENTAS DE FERRO COM 2 PORTAS COR: AZUL	1	30,00
5,359	FUNDOS	PECAS DE MAQUINA	1	100,00
5,360	FUNDOS	TANQUE EM FIBRA	1	100,00
5,361	FUNDOS	BOMBA DIESEL	1	100,00
5,362	FUNDOS	CARRINHO COM BOMBA	1	50,00
5,363	FUNDOS	MATERIAIS DIVERSOS	-	150,00
5,364	FUNDOS	KIT DE FILTRAGEM PARA DEMONSTRACAO	1	100,00
5,365	FUNDOS	BOMBA PARA INCENDIO 40X80 MARCA: MANZOLI	1	200,00
5,366	FUNDOS	CAIXA DE AGUA 500 L MARCA: FORTLEV	2	100,00
5,367	GRADEADO	CAIXOTE COM SUCATA	-	5,00
5,368	GRADEADO	DIVERSAS PECAS INACABADAS	-	300,00
5,369	GALPAO	TANQUE DE FILTRAGEM INACABADO	1	50,00
5,370	GALPAO	TANQUE ALUMINIO	1	150,00
5,371	GALPAO	TANQUE DE COMBUSTIVEL PARA AUTO	2	351,60
5,372	FUNDOS	CAIXA COM APROXIMADAMENTE 18 MOTORES	1	2,67
<b>TOTAL DIVERSOS</b>				<b>161.438,10</b>
<b>TOTAL GERAL</b>				<b>531.078,20</b>

## DOCUMENTAÇÃO FOTOGRÁFICA

## MÁQUINAS E EQUIPAMENTOS



**ITEM 1,001 - VISTA DO FORNO PARA SINTERIZAÇÃO MARCA: MH FORNOS**



**ITEM 1,001 - VISTA DO FORNO PARA SINTERIZAÇÃO MARCA: MH FORNOS**



ITEM 1,001 - VISTA DO FORNO PARA SINTERIZAÇÃO MARCA: MH FORNOS



ITEM 1,001 - VISTA DO FORNO PARA SINTERIZAÇÃO MARCA: MH FORNOS





**ITEM 1,002 - VISTA DO FORNO PARA SINTERIZAÇÃO**



**ITEM 1,002 - VISTA DO FORNO PARA SINTERIZAÇÃO**



**ITEM 1,003 - VISTA DO CABINE DE PINTURA COM EXAUSTOR MARCA: COMPATIQ**



**ITEM 1,003 - VISTA DO CABINE DE PINTURA COM EXAUSTOR MARCA: COMPATIQ**



ITEM 1,004 - VISTA DA ROSQUEADEIRA MARCA: RIDGID MODELO: 535-7 N° SERIE: 1863



ITEM 1,004 - VISTA DA PLACA DE IDENTIFICAÇÃO DA ROSQUEADEIRA MARCA: RIDGID MODELO: 535-7 N° SERIE: 1863



**ITEM 1,005 - VISTA DA SERRA DE FITA MARCA: RONEMAK MODELO: MR200**



**ITEM 1,006 - VISTA DA SERRA CIRCULAR DE BANCADA**



**ITEM 1,007 - VISTA DA SERRA POLICORTE MARCA: SOMAR**



**ITEM 1,008 - VISTA DA SERRA MADEIRA DE BANCADA DIM: 120X220 CM**

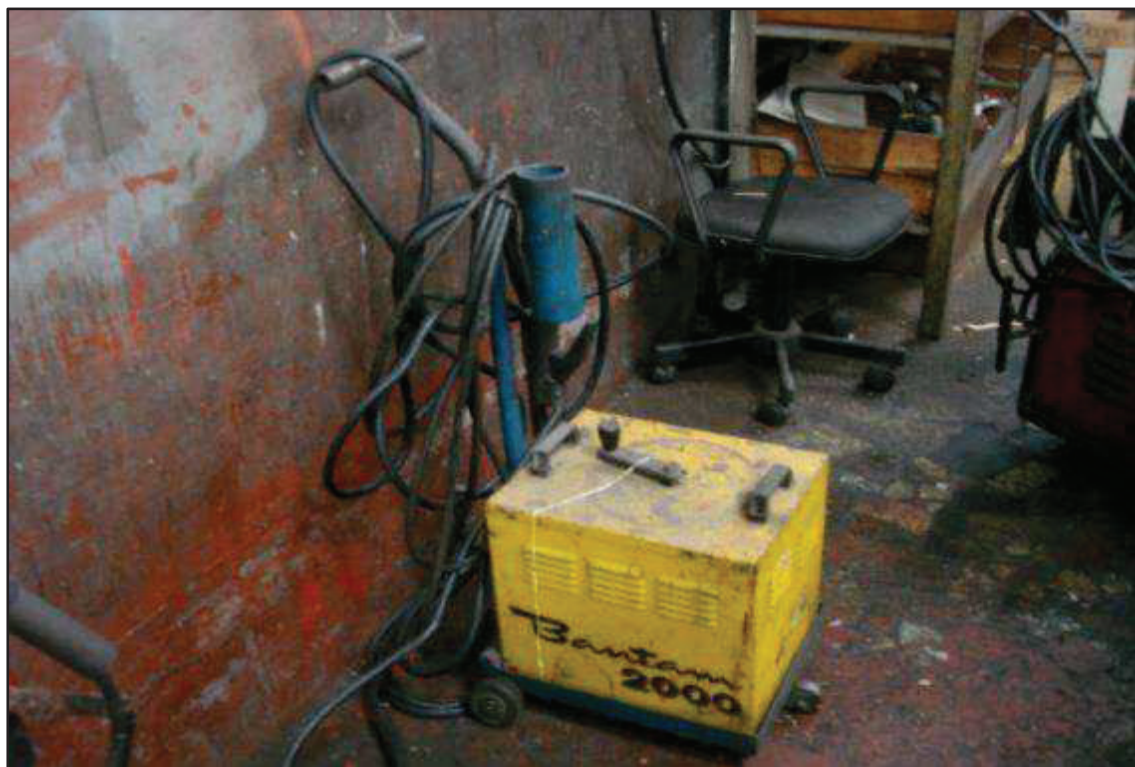

**ITEM 1,009 - VISTA DA MAQUINA TRANSFORMADORA DE SOLDA MARCA: ESAB  
MODELO: BANTAM 2000**



**ITEM 1,010 - VISTA DA MAQUINA TRANSFORMADORA DE SOLDA MARCA: BALMER  
MODELO: BM2**

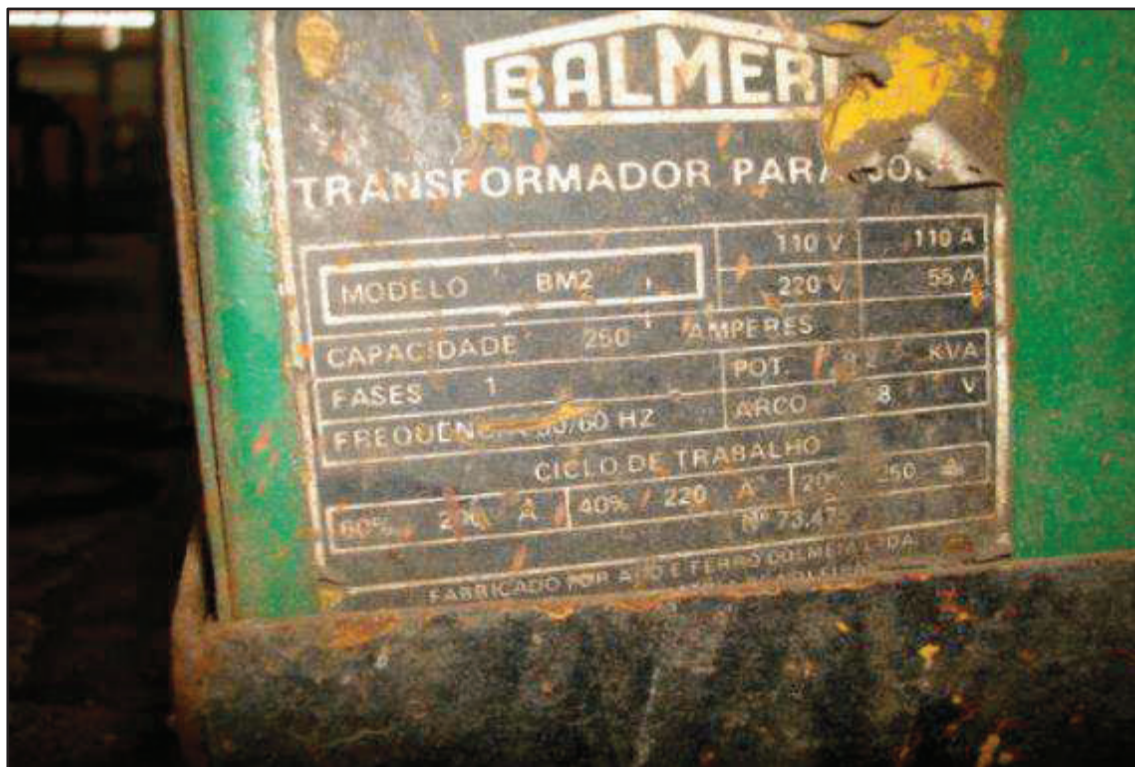

**ITEM 1,010 - VISTA DA PLACA DE IDENTIFICAÇÃO DA MAQUINA TRANSFORMADORA DE SOLDA MARCA: BALMER MODELO: BM2**



**ITEM 1,011 - VISTA DA MAQUINA TRANSFORMADORA DE SOLDA**



**ITEM 1,012 - VISTA DA MAQUINA INVERSORA DE SOLDA MARCA: ARCWELD MODELO: 2001-S**



**ITEM 1,013 - VISTA DA MAQUINA DE SOLDA MIG MARCA: WHITE MARTINS MODELO: SOLMIG 370**





**ITEM 1,014 - VISTA DO CONJUNTO DE SOLDA OXIACETILENO**



**ITEM 1,015 - VISTA DA MAQUINA DE SOLDA MIG MARCA: WHITE MARTINS MODELO: SOLMIG 370**



**ITEM 1,015 - VISTA DA MAQUINA DE SOLDA MIG MARCA: WHITE MARTINS MODELO: SOLMIG 370**



**ITEM 1,016 - VISTA DA MAQUINA DE SOLDA MIG MARCA: WHITE MARTINS MODELO: VI320**



**ITEM 1,017 - VISTA DA MAQUINA DE SOLDA INVERSORA MARCA: BALMER MODELO: MAXXITIG 200P**



**ITEM 1,018 - VISTA DA FURADEIRA DE BANCADA MARCA: SCHULTZ**



**ITEM 1,019 - VISTA DA FURADEIRA DE BANCADA MARCA: FERRARI MODELO: EG-16**



**ITEM 1,020 - VISTA DA FURADEIRA DE COLUNA MARCA: TIEKO MODELO: ARG 42  
SERIE:0789 N°2141**



ITEM 1,020 - VISTA DA PLACA DE IDENTIFICAÇÃO DA FURADEIRA DE COLUNA MARCA: TIEKO MODELO: ARG 42 SERIE:0789 N°2141



ITEM 1,021 - VISTA DA EMPILHADEIRA ELÉTRICA 1,2 TON. MARCA: PALETRANS MODELO: PX 12/35



**ITEM 1,022 - VISTA DA PALETEIRA HIDRÁULICA MANUAL**



**ITEM 1,022 - VISTA DA PALETEIRA HIDRÁULICA MANUAL**



**ITEM 1,023 - VISTA DA ESTUFA INDUSTRIAL MARCA: FABBE**



**ITEM 1,024 - VISTA DA ESTUFA INDUSTRIAL MARCA: LUTZ FERRANDO**



**ITEM 1,025 - VISTA DA ESTUFA DE ESTERILIZAÇÃO E SECAGEM MARCA: FANEM**



**ITEM 1,027 - VISTA DO MOTOR 1 CV**





**ITEM 1,028 - VISTA DO MOTO ESMERIL REBOLO 6 POL. MARCA: FERRARI MODELO: ME-6A**



**ITEM 1,029 - VISTA DO MOTO ESMERIL DUPLO REBOLO**



**ITEM 1,030 - VISTA DO MOTO ESMERIL DUPLO REBOLO**



**ITEM 1,031 - VISTA DA MORSA N°8 MARCA: METALSUE**



**ITEM 1,032 - VISTA DA MORSA 4 POL MARCA: MOTOMIL**



**ITEM 1,033 - VISTA DA MORSA GRANDE**



**ITEM 1,034 - VISTA DA MORSA 4 POL MODELO: SHULTZ**



**ITEM 1,035 - VISTA DA MORSA MARCA: MOTOSUL**



ITEM 1,036 - VISTA DA MORSA



ITEM 1,036 - VISTA DA MORSA



**ITEM 1,037 - VISTA DA MORSA N°8**



**ITEM 1,037 - VISTA DA MORSA N°8**



**ITEM 1,038 - VISTA DA MORSA N°6**



**ITEM 1,038 - VISTA DA MORSA N°6**

**ITEM 1,039 - VISTA DA MORSA N°6****ITEM 1,040 - VISTA DA MORSA N°8**



**ITEM 1,041 - VISTA DA MORSA****ITEM 1,042 - VISTA DA MORSA PARA CANOS**



ITEM 1,043 - VISTA DO MARCADOR DE PLACAS MARCA: MARKSMAN MODELO: MK300



ITEM 1,044 - VISTA DA BALANÇA CONTADORA 15 KG MARCA: FILIZOLA MODELO: CI-15



**ITEM 1,045 - VISTA DA BALANÇA CAP: 150KG MARCA: FILIZOLA MODELO: ID-1500**



**ITEM 1,045 - VISTA DA BALANÇA CAP: 150KG MARCA: FILIZOLA MODELO: ID-1500**



**ITEM 1,046 - VISTA DA LIXADEIRA PNEUMÁTICA 6 POL.**



**ITEM 1,047 - VISTA DA LIXADEIRA DE CINTA MARCA: MAKITA MODELO: MBS400**



ITEM 1,047 - VISTA DA PLACA DE IDENTIFICAÇÃO DA LIXADEIRA DE CINTA MARCA: MAKITA MODELO: MBS400



ITEM 1,048 - VISTA DA LIXADEIRA ORBITAL MARCA: RAIMANN



**ITEM 1,049 - VISTA DA SERRA TICO-TICO MARCA: BOSH MODELO: GST 85PB**



**ITEM 1,050 - VISTA DA FURADEIRA PARAFUSADEIRA COM BATERIA DE LÍTIO MARCA: DEWALT**



**ITEM 1,051 - VISTA DA PISTOLA PNEUMÁTICA PREGO MARCA: PROBEL**



**ITEM 1,052 - VISTA DA PISTOLA PNEUMÁTICA PREGO MARCA: NOSAG**



ITEM 1,053 - VISTA DA PISTOLA DE GRAMPO MARCA: MUSTANG MODELO: MUW 16 A



ITEM 1,054 - VISTA DA PISTOLA PARA PINTURA MARCA: WALCON





**ITEM 1,055 - VISTA DO COMPRESSOR DE AR COMPRIMIDO CAP: 250L MARCA: WAYNE**



**ITEM 1,055 - VISTA DO COMPRESSOR DE AR COMPRIMIDO CAP: 250L MARCA: WAYNE**



**ITEM 1,055 - VISTA DO COMPRESSOR DE AR COMPRIMIDO CAP: 250L MARCA: WAYNE**



**ITEM 1,056 - VISTA DO COMPRESSOR DE AR COMPRIMIDO CAP: 250L MARCA: WAYNE**



**ITEM 1,057 - VISTA DO COMPRESSOR DE AR COMPRIMIDO CAP: 150L MARCA: WAYNE**



**ITEM 1,058 - VISTA DO COMPRESSOR CAP: 150L MARCA: DURAZZO**



**ITEM 1,059 - VISTA DO CURVADOR DE TUBOS DE ALAVANCA**



**ITEM 1,060 - VISTA DO EQUIPAMENTO PARA TESTE HIDROSTÁTICO COM MARCADOR DE PRESSÃO, BOMBA HIDRÁULICA E RESERVATÓRIO**



**ITEM 1,062 - VISTA DA FURADEIRA INDUSTRIAL MARCA: DEWALT MODELO: DW130V**



**ITEM 1,063 - VISTA DA PARAFUSADEIRA PNEUMÁTICA MARCA: SCHULTZ**



**ITEM 1,064 - VISTA DA ESMERILHADEIRA 4.1/2 POL. MARCA: BOSH**



**ITEM 1,065 - VISTA DA PLATAFORMA ELEVATÓRIA CAP: 500 KG MARCA: ZELOSO N°1789**



**ITEM 1,066 - VISTA DA PLATAFORMA ELEVATÓRIA MARCA: TRANSEQUIP**



**ITEM 1,067 - VISTA DA ROSQUEADEIRA MARCA: RIDGID MODELO: 535-7**



ITEM 1,067 - VISTA DA ROSQUEADEIRA MARCA: RIDGID MODELO: 535-7



ITEM 1,068 - VISTA DO JAR TEST ANALÓGICO COM 3 PROVAS MARCA: MILAN MODELO: JTC





**ITEM 1,068 - VISTA DA PLACA DE IDENTIFICAÇÃO DO JAR TEST ANALÓGICO COM 3 PROVAS MARCA: MILAN MODELO: JTC**



**ITEM 1,069 - VISTA DO GRAVADOR ELETROQUÍMICO MARCA: MSM MODELO: COMPACT 100**



**ITEM 1,070 - VISTA DA SELADORA DE PLÁSTICO**



**ITEM 1,071 - VISTA DA CABINE DE PINTURA CORTINA D'AGUA**



**ITEM 1,072 - VISTA DA CABINE DE PINTURA CORTINA D'AGUA COM TORRE DE EXAUSTÃO**



**ITEM 1,073 - VISTA DA BOMBA CENTRIFUGA COM MOTOR ELÉTRICO MARCA: WEG**



**ITEM 1,074 - VISTA DA PRENSA MANUAL BALANCIM MARCA: IMC**



**ITEM 1,075 - VISTA DA BOMBA CENTRIFUGA COM MOTOR ELÉTRICO**

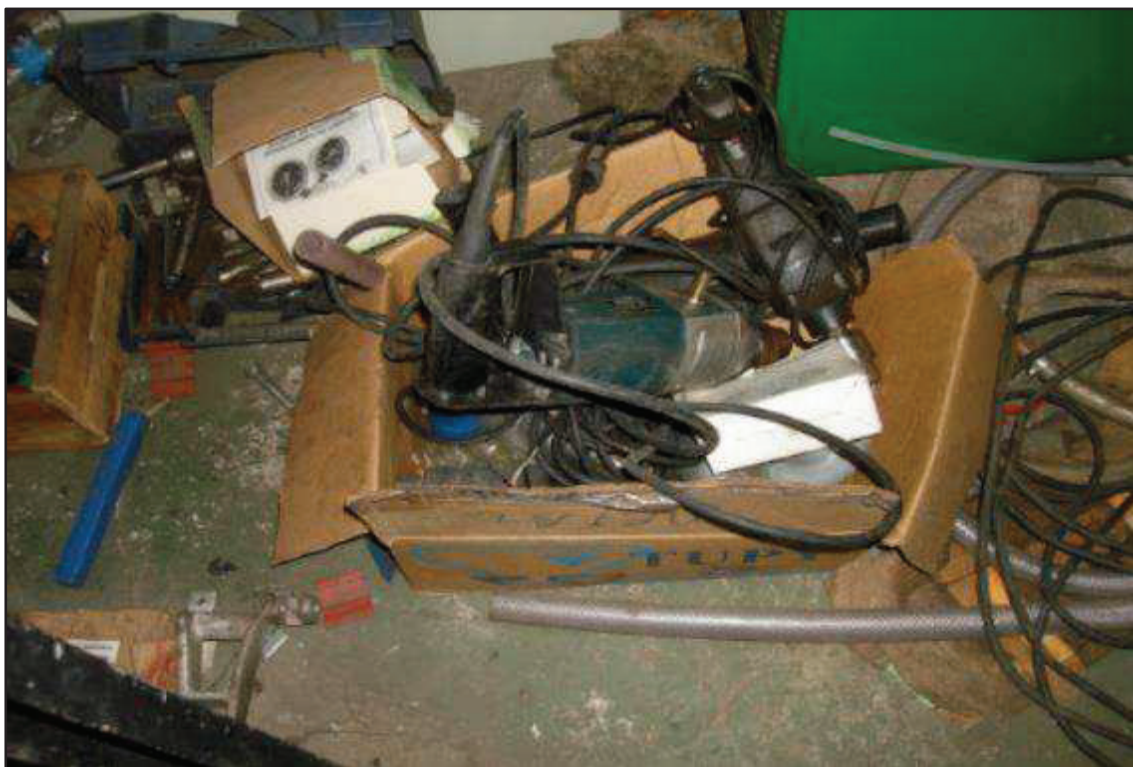

**ITEM 1,076 - VISTA DA FURADEIRA**



**ITEM 1,077 - VISTA DA ESMERILHADEIRA ANGULAR MARCA: DEWALT MODELO: DWE4010**



**ITEM 1,078 - VISTA DA FURADEIRA MARCA: DEWALT MODELO: DW 245 B2**



**ITEM 1,079 - VISTA DA FURADEIRA MARCA: BOSH**



**ITEM 1,080 - VISTA DA FURADEIRA/MARTELETE MARCA: BOSH**



**ITEM 1,081 - VISTA DO PAQUÍMETRO DIGITAL MARCA: MITUTOYO MODELO: ABSOLUTE DIGIMATIC 200MM**



ITEM 1,082 - VISTA DA MEGOMETRO DIGITAL MARCA: MINIPA MODELO: MI-2551



ITEM 1,083 - VISTA DA PISTOLA PARA SOLDA MARCA: VONDER MODELO: PSV 0100





**ITEM 1,084 - VISTA DA MORSA N°6**



**ITEM 1,085 - VISTA DO CARRO PLATAFORMA**

**ITEM 1,086 - VISTA DO CARRO PLATAFORMA****ITEM 1,087 - VISTA DO CARRINHO DE CARGA**

**ITEM 1,088 - VISTA DAS BOMBAS****ITEM 1,089 - VISTA DA BOMBA CENTRIFUGA MARCA: THEBE**



**ITEM 1,090 - VISTA DA BOMBA MARCA: THEBE**



**ITEM 1,090 - VISTA DA BOMBA MARCA: THEBE**



**ITEM 1,091 - VISTA DA BOMBA 7,5 CV MARCA: THEBE**

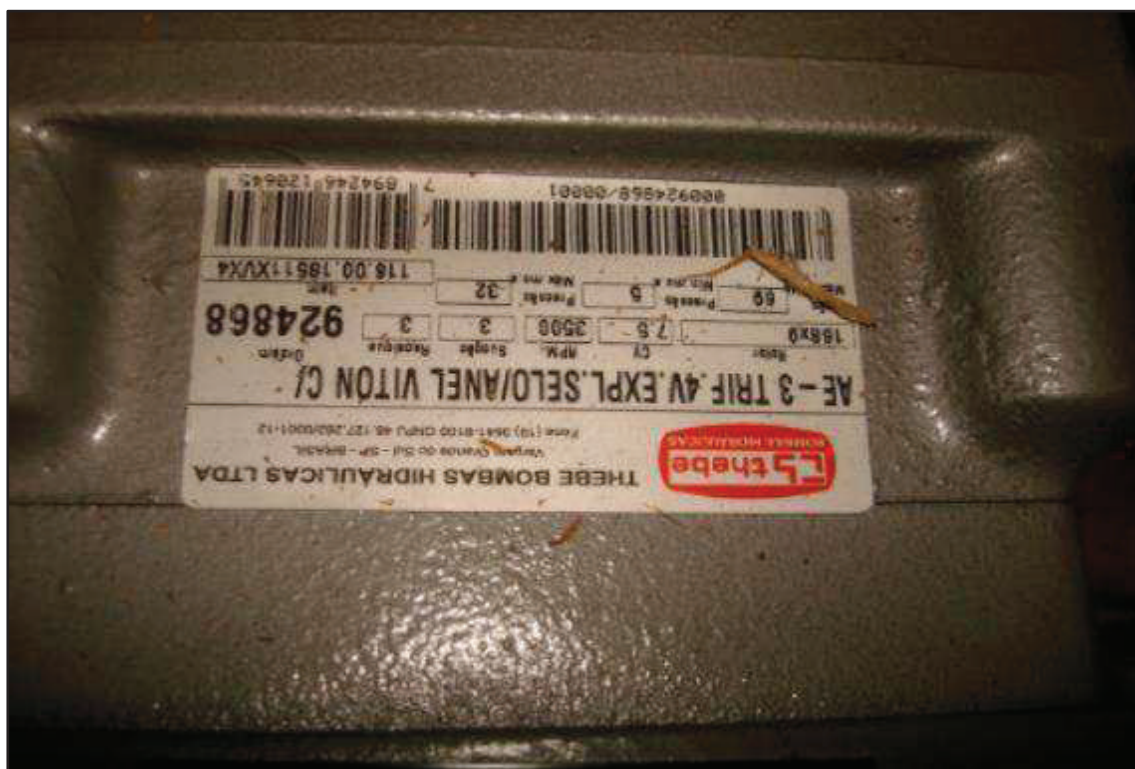

**ITEM 1,091 - VISTA DA PLACA DE IDENTIFICAÇÃO DA BOMBA 7,5 CV MARCA: THEBE**



**ITEM 1,092 - VISTA DA BOMBA AUTO ESCOVANTE MARCA: JACUZZI MODELO: 3AM**



**ITEM 1,093 - VISTA DA BOMBA MARCA: ELIFRAN MODELO: EBE2STD**



ITEM 1,093 - VISTA DA PLACA DE IDENTIFICAÇÃO DA BOMBA MARCA: ELIFRAN  
MODELO: EBE2STD



ITEM 1,094 - VISTA DO BOMBA MARCA: JACUZZI MODELO: 5A-M



**ITEM 1,095 - VISTA DO EXAUSTOR**



**ITEM 1,095 - VISTA DO EXAUSTOR**





**ITEM 1,096 - VISTA DO COMPRESSOR PORTÁTIL DE AR**

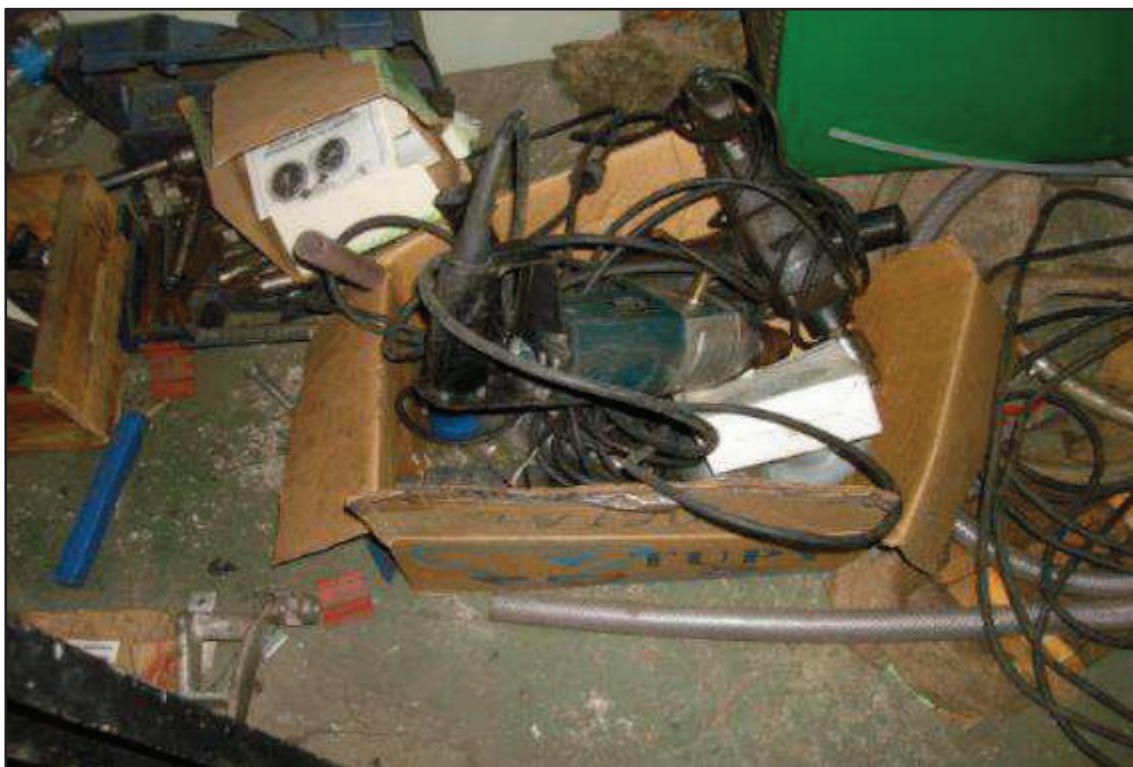

**ITEM 1,097 - VISTA DA ESMERILHADEIRA MARCA: BOSCH**

## MÓVEIS E UTENSÍLIOS



**ITEM 2,001 - VISTA DA CADEIRA DE RESINA MARCA: MACKKEY COR: VERDE**



**ITEM 2,002 - VISTA DA CADEIRA DE RESINA MARCA: MACKKEY COR: AZUL**



**ITEM 2,002 - VISTA DA CADEIRA DE RESINA MARCA: MACKKEY COR: AZUL**



**ITEM 2,003 - VISTA DA MESA DE REUNIÃO MARCA: MACKKEY DIM: 130X320 CM**



ITEM 2,003 - VISTA DA MESA DE REUNIÃO MARCA: MACKEY DIM: 130X320 CM



ITEM 2,003 - VISTA DA MESA DE REUNIÃO MARCA: MACKEY DIM: 130X320 CM



**ITEM 2,004 - VISTA DA MESA REDONDA D: 120CM**



**ITEM 2,005 - VISTA DA CADEIRA ESTOFADA GIRATÓRIA COM RODIZIO COM APOIO DE BRAÇO**



**ITEM 2,006 - VISTA DO GAVETEIRO 4 GAVETAS DIM: 90X45X85 CM**



**ITEM 2,007 - VISTA DA CADEIRA ESTOFADA FIXA COM APOIO DE BRAÇO**



**ITEM 2,008 - VISTA DA CADEIRA GIRATÓRIA COURVIN COM APOIO DE BRAÇO COR: PRETO**



**ITEM 2,009 - VISTA DA CADEIRA ESTOFADA GIRATÓRIA COM RODIZIO COM APOIO DE BRAÇO COR: VERMELHA**





**ITEM 2,010 - VISTA DA MESA REDONDA 110CM COR: PRETA**



**ITEM 2,011 - VISTA DA MESA COM 2 GAVETAS DIM: 120X60X75 CM COR: CINZA**



**ITEM 2,012 - VISTA DA MESA DIM: 100X60X75 CM COR: BEGE**



**ITEM 2,012 - VISTA DA MESA DIM: 100X60X75 CM COR: BEGE**



**ITEM 2,013 - VISTA DO ARMÁRIO BAIXO COM 2 PORTAS DIM: 90X45X75 CM**



**ITEM 2,014 - VISTA DA PRATELEIRA DE AÇO 3 PARTES DIM: 60X35 CM**



**ITEM 2,015 - VISTA DA ESTANTE MODULAR DIM: 100X110X170 CM**



**ITEM 2,016 - VISTA DO GAVETEIRO COM PASTA SUSPENSA COM 2 GAVETAS DIM: 35X50X60 CM COR: PRETO**



**ITEM 2,017 - VISTA DA MESA COM TAMPO DE VIDRO**



**ITEM 2,018 - VISTA DA CADEIRA ESTOFADA GIRATÓRIA COM RODIZIO COM APOIO DE BRAÇO ESPALDAR BAIXO**



**ITEM 2,018 - VISTA DA CADEIRA ESTOFADA GIRATÓRIA COM RODIZIO COM APOIO DE BRAÇO ESPALDAR BAIXO**



**ITEM 2,019 - VISTA DA CADEIRA ESTOFADA GIRATÓRIA COM RODIZIO COM APOIO DE BRAÇO ESPALDAR MÉDIO**



ITEM 2,020 - VISTA DA MESA DE APOIO DIM: 70X50X75 CM



ITEM 2,020 - VISTA DA MESA DE APOIO DIM: 70X50X75 CM

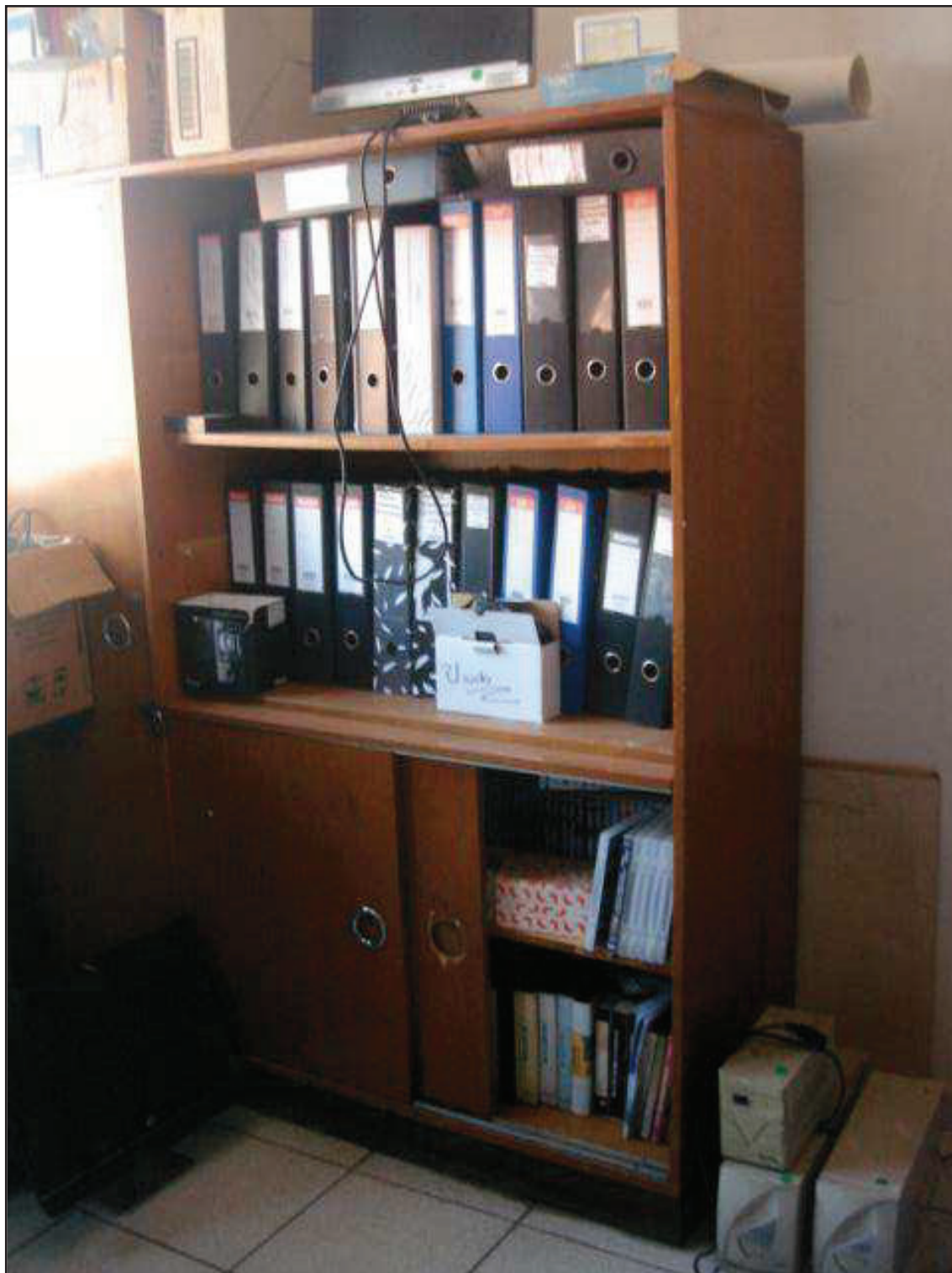

**ITEM 2,021 - VISTA DO ARMÁRIO DE MADEIRA COM ESTANTE 1 PORTA E DUAS DE CORRER**





**TEM 2,022 - VISTA DAS ESTANTES DE AÇO COM 4 PRATELEIRAS 150CM**



**ITEM 2,023 - VISTA DO APARADOR**



**ITEM 2,024 - VISTA DA CADEIRA ESTOFADA GIRATÓRIA COM RODIZIO ESPALDAR MÉDIO SEM APOIO DE BRAÇO**



**ITEM 2,025 - VISTA DA CADEIRA ESTOFADA FIXA SEM APOIO DE BRAÇO**



**ITEM 2,026 - VISTA DA CADEIRA DE RESINA FIXA SEM APOIO DE BRAÇO**



**ITEM 2,027 - VISTA DA CADEIRA ESTOFADA FIXA COM APOIO DE BRAÇO**



**ITEM 2,028 - VISTA DA CADEIRA ESTOFADA GIRATÓRIA COM RODÍZIO ESPALDAR MÉDIO COM APOIO DE BRAÇO**



**ITEM 2,028 - VISTA DA CADEIRA ESTOFADA GIRATÓRIA COM RODÍZIO ESPALDAR MÉDIO COM APOIO DE BRAÇO**



**ITEM 2,028 - VISTA DA CADEIRA ESTOFADA GIRATÓRIA COM RODÍZIO ESPALDAR MÉDIO COM APOIO DE BRAÇO**



**ITEM 2,028 - VISTA DA CADEIRA ESTOFADA GIRATÓRIA COM RODÍZIO ESPALDAR MÉDIO COM APOIO DE BRAÇO**



ITEM 2,029 - VISTA DA ESTAÇÃO DE TRABALHO COM 6 LUGARES



ITEM 2,029 - VISTA DA ESTAÇÃO DE TRABALHO COM 6 LUGARES

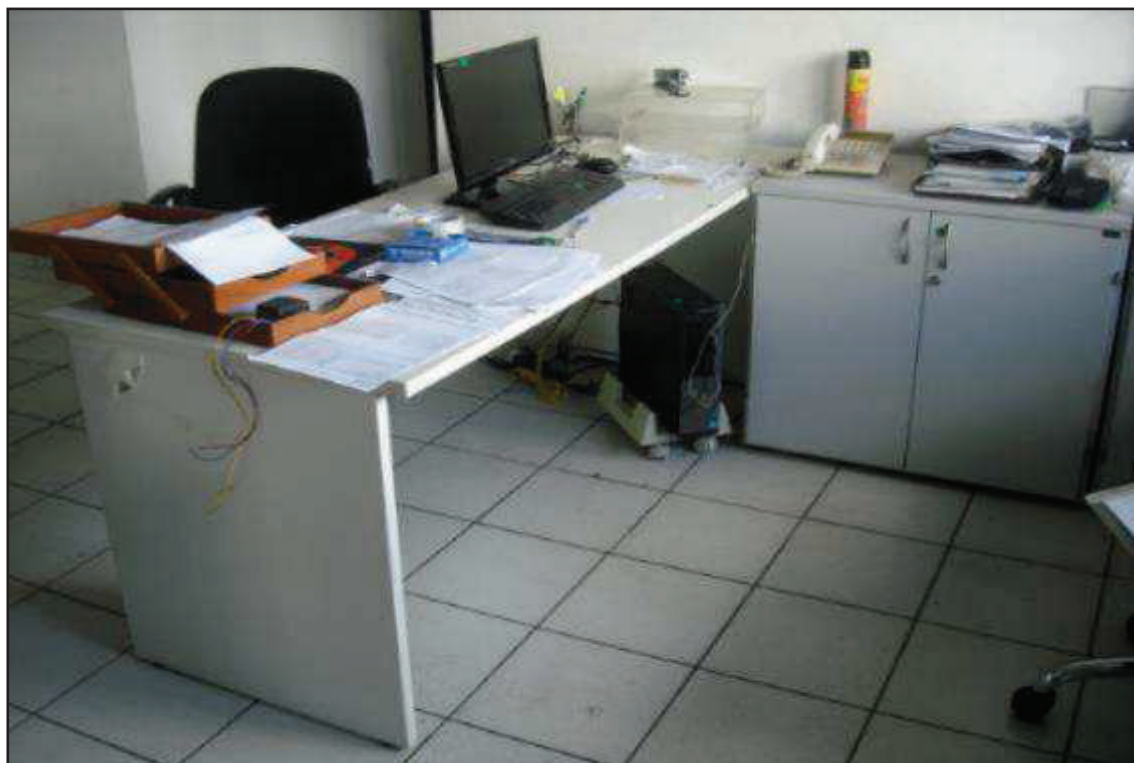

**ITEM 2,030 - VISTA DA MESA DE ESCRITÓRIO EM FORMICA**



**ITEM 2,031 - VISTA DA MESA DE ESCRITÓRIO EM FORMICA 2 GAVETAS MARCA: MACKAY**



**ITEM 2,031 - VISTA DA MESA DE ESCRITÓRIO EM FORMICA 2 GAVETAS MARCA: MACKEY**



**ITEM 2,031 - VISTA DA MESA DE ESCRITÓRIO EM FORMICA 2 GAVETAS MARCA: MACKEY**





**ITEM 2,031 - VISTA DA MESA DE ESCRITÓRIO EM FORMICA 2 GAVETAS MARCA: MACKEY**



**ITEM 2,032 - VISTA DA MESA EM L**

**ITEM 2,032 - VISTA DA MESA EM L****ITEM 2,033 - VISTA DO ARMÁRIO BAIXO DE FORMICA 2 PORTAS MARCA: MACKEY**



**ITEM 2,033 - VISTA DO ARMÁRIO BAIXO DE FORMICA 2 PORTAS MARCA: MACKEY**



**ITEM 2,033 - VISTA DO ARMÁRIO BAIXO DE FORMICA 2 PORTAS MARCA: MACKEY**



**ITEM 2,034 - VISTA DA MESA DE REUNIÃO DE 6 LUGARES**



**ITEM 2,035 - VISTA DA MESA DE VIDRO**

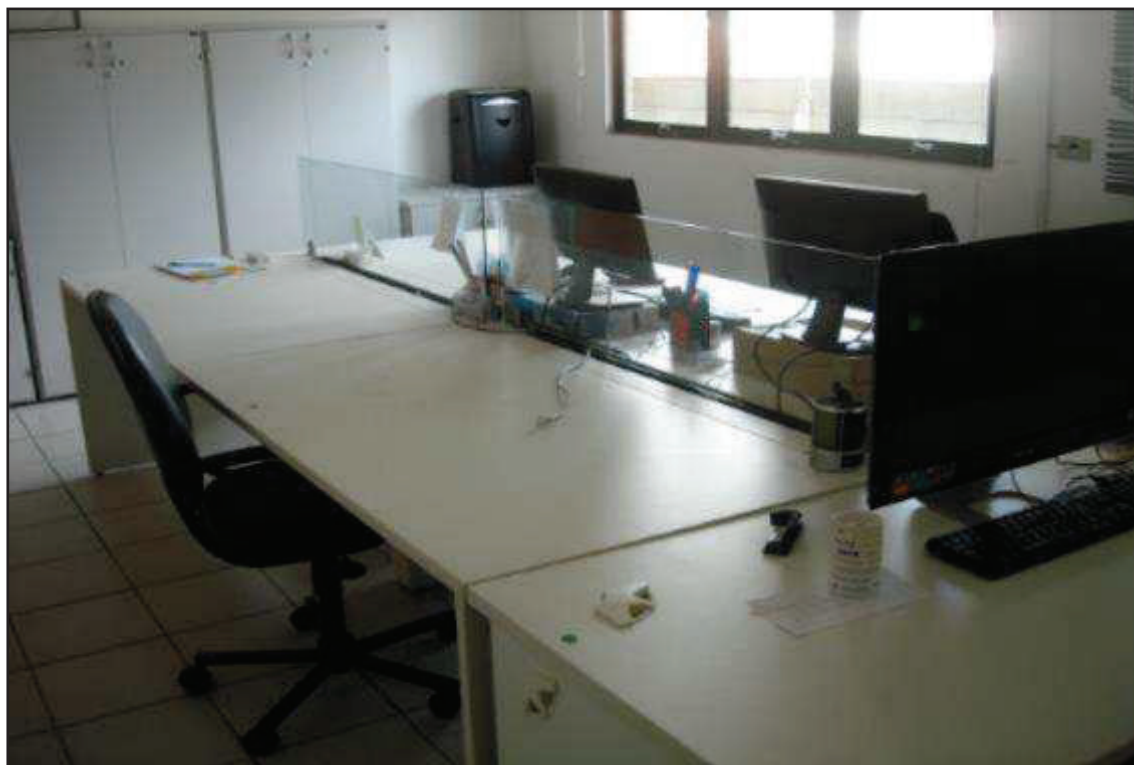

**ITEM 2,036 - VISTA DA ESTAÇÃO DE TRABALHO COM 4 LUGARES**

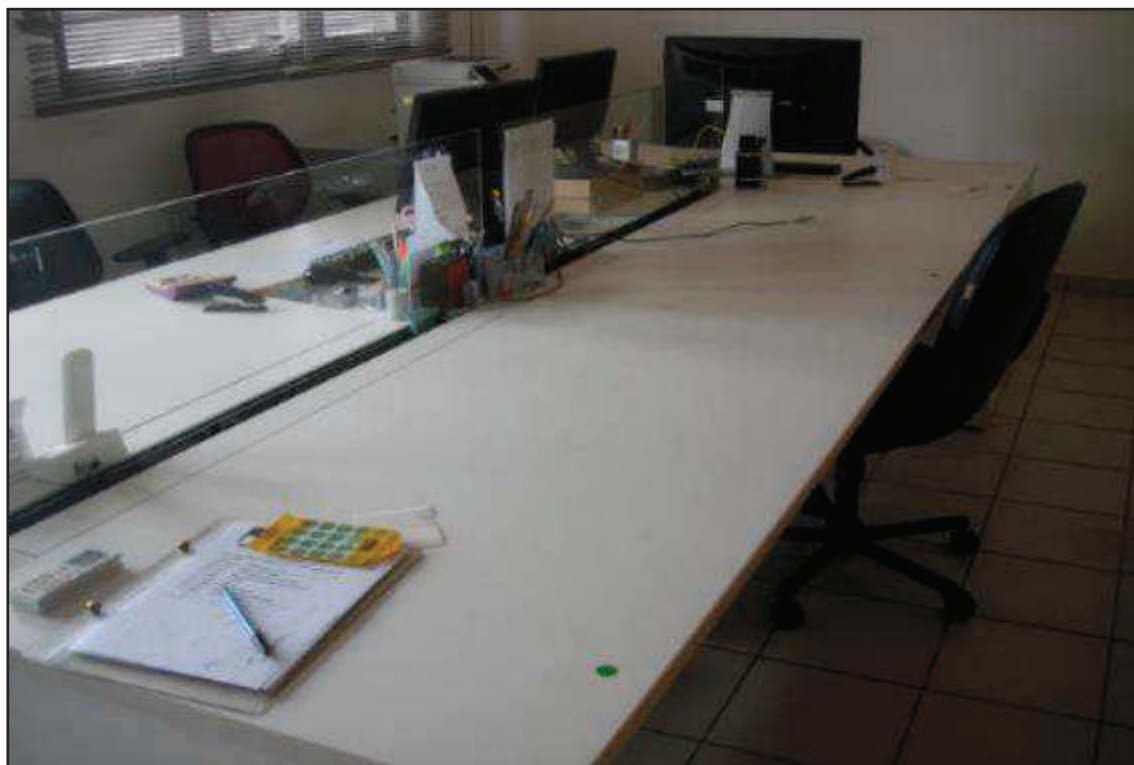

**ITEM 2,036 - VISTA DA ESTAÇÃO DE TRABALHO COM 4 LUGARES**



**ITEM 2,038 - VISTA DO ARMÁRIO BAIXO DE FORMICA 2 PORTAS**



**ITEM 2,038 - VISTA DO ARMÁRIO BAIXO DE FORMICA 2 PORTAS**



**ITEM 2,039 - VISTA DO ARMÁRIO ALTO DE FORMICA 2 PORTAS**



**ITEM 2,040 - VISTA DA CADEIRA ESTOFADA GIRATÓRIA COM RODIZIO ESPALDAR MÉDIO COM APOIO DE BRAÇO**

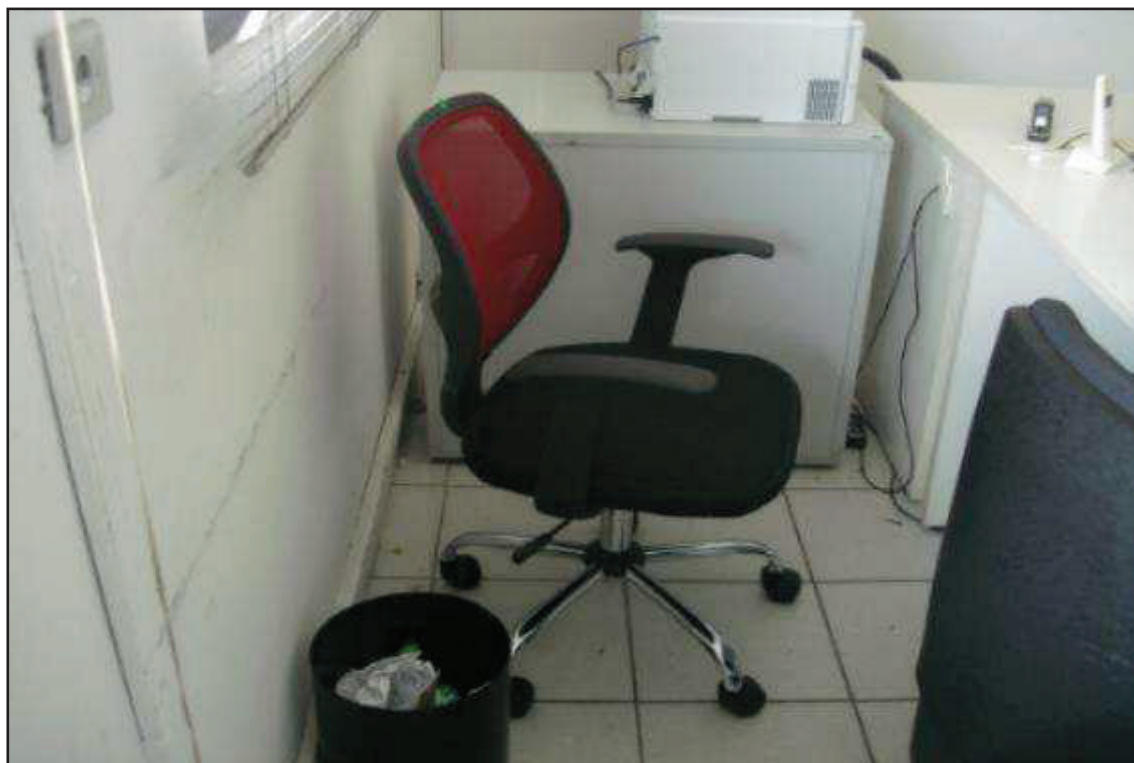

**ITEM 2,040 - VISTA DA CADEIRA ESTOFADA GIRATÓRIA COM RODIZIO ESPALDAR MÉDIO COM APOIO DE BRAÇO**

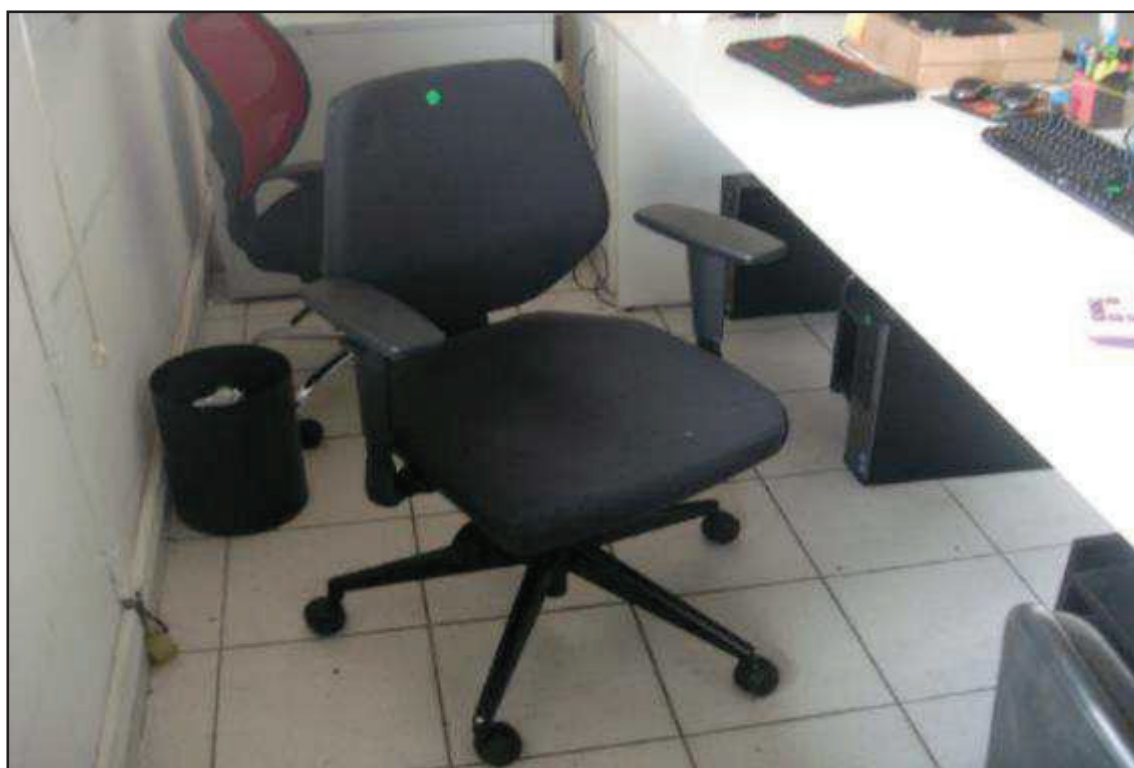

**ITEM 2,040 - VISTA DA CADEIRA ESTOFADA GIRATÓRIA COM RODIZIO ESPALDAR MÉDIO COM APOIO DE BRAÇO**





**ITEM 2,040 - VISTA DA CADEIRA ESTOFADA GIRATÓRIA COM RODIZIO ESPALDAR MÉDIO COM APOIO DE BRAÇO**



**ITEM 2,041 - VISTA DO CADEIRA ESTOFADA GIRATÓRIA COM RODIZIO ESPALDAR MÉDIO SEM APOIO DE BRAÇO**



**ITEM 2,042 - VISTA DA PRATELEIRA**



**ITEM 2,043 E 2,044 - VISTA DA CADEIRA ESTOFADA FIXA COM APOIO DE BRAÇO E DA MESA DE REUNIÃO REDONDA D: 120CM**



**ITEM 2,045 - VISTA DA CADEIRA ESTOFADA FIXA COURVIN SEM APOIO DE BRAÇO**



**ITEM 2,046 - VISTA DA CADEIRA ESTOFADA GIRATÓRIA COM RODIZIO COURVIN SEM APOIO DE BRAÇO**



**ITEM 2,047 - VISTA DA MESA RETANGULAR DE ESCRITÓRIO DE MADEIRA COM 6 GAVETAS DIM: 200X75 CM**



**ITEM 2,048 - VISTA DA MESA DE COMPUTADOR**

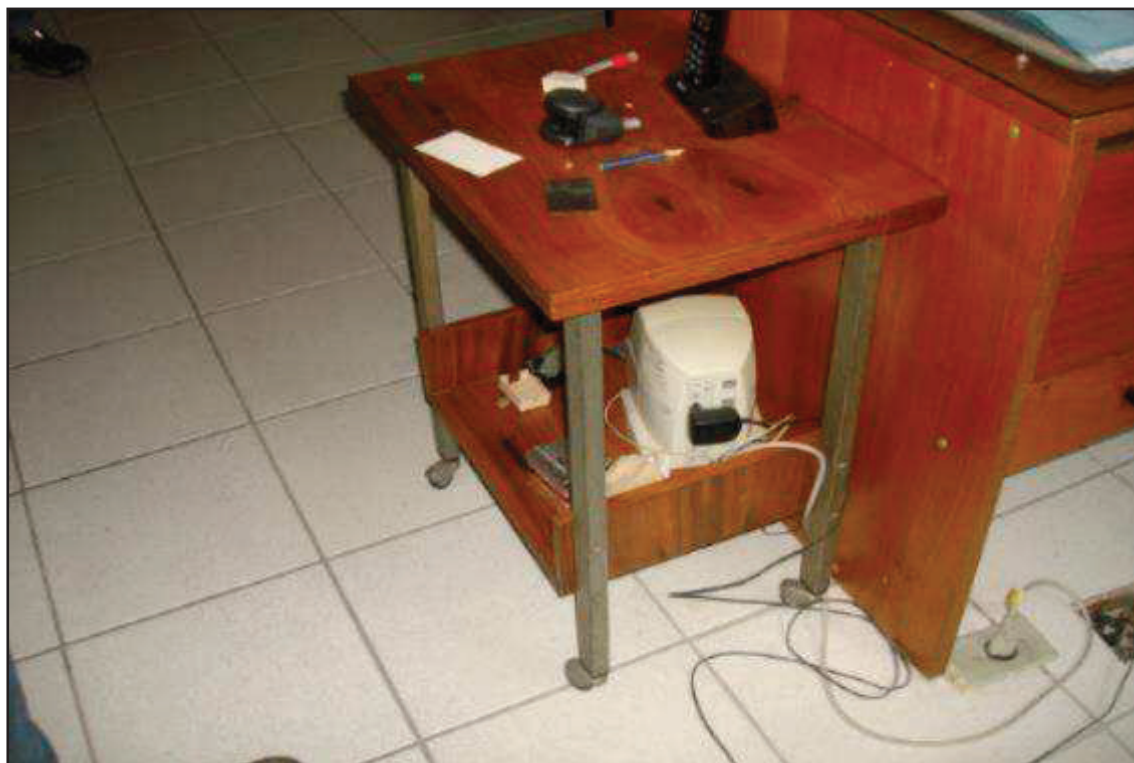

**ITEM 2,049 - VISTA DA MESA DE APOIO**

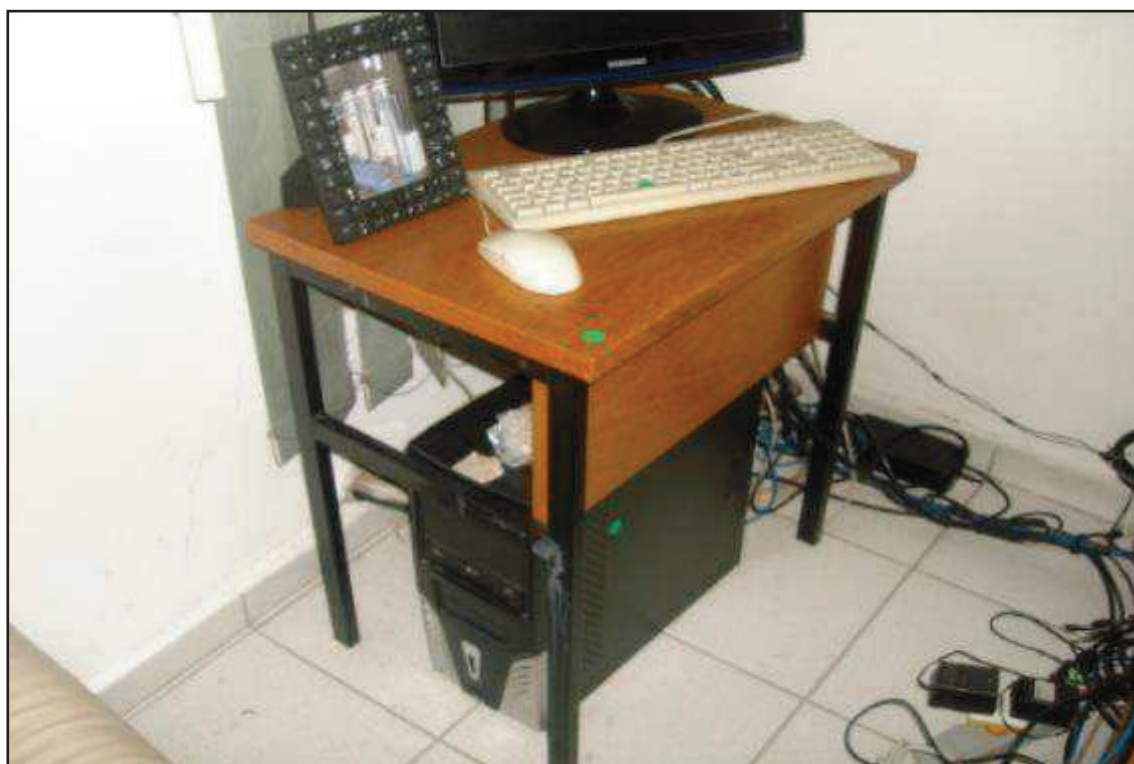

**ITEM 2,049 - VISTA DA MESA DE APOIO**



**ITEM 2,050 - VISTA DO ARMÁRIO DE CANTO DE MADEIRA COM 4 PORTAS**



**ITEM 2,051 - VISTA DO ARMÁRIO 5 PORTAS E MALEIRO**

**ITEM 2,052 - VISTA DOS BANCOS****ITEM 2,053 - VISTA DOS BANCOS COM ENCOSTO**



ITEM 2,054 - VISTA DO ARMÁRIO DE MADEIRA 2 PORTAS



ITEM 2,055 - VISTA DO ARMÁRIO AÉREO





**ITEM 2,056 - VISTA DA MESA DE COZINHA REDONDA DE 4 LUGARES D:100CM**



**ITEM 2,057 E 2,058 - VISTA DA CADEIRA ESTOFADA FIXA TIPO PALITO SEM APOIO DE BRAÇO E DA MESA REDONDA 4 LUGARES D:120CM**



**ITEM 2,059 - VISTA DA MESA DE CENTRO REDONDA COM TAMPO DE VIDRO D:85CM**



**ITEM 2,060 - VISTA DA ESTANTE QUADRADA 5 PRATELEIRAS DIM:45X45X200CM COR: VERDE**



**ITEM 2,061 - VISTA DO SOFÁ 2 LUGARES COURVIN COR: PRETO**



**ITEM 2,062 - VISTA DO SOFÁ 3 LUGARES COURVIN COR: PRETO**



**ITEM 2,063 - VISTA DA ESTANTE DE NICHOS DE FIBRA COLORIDA**



**ITEM 2,064 - VISTA DO APARADOR ESTILO COLONIAL COM 2 GAVETAS  
DIM:120X60X70CM COR: VERDE**



**ITEM 2,065 - VISTA DO ARQUIVO DE AÇO COM 4 GAVETAS**

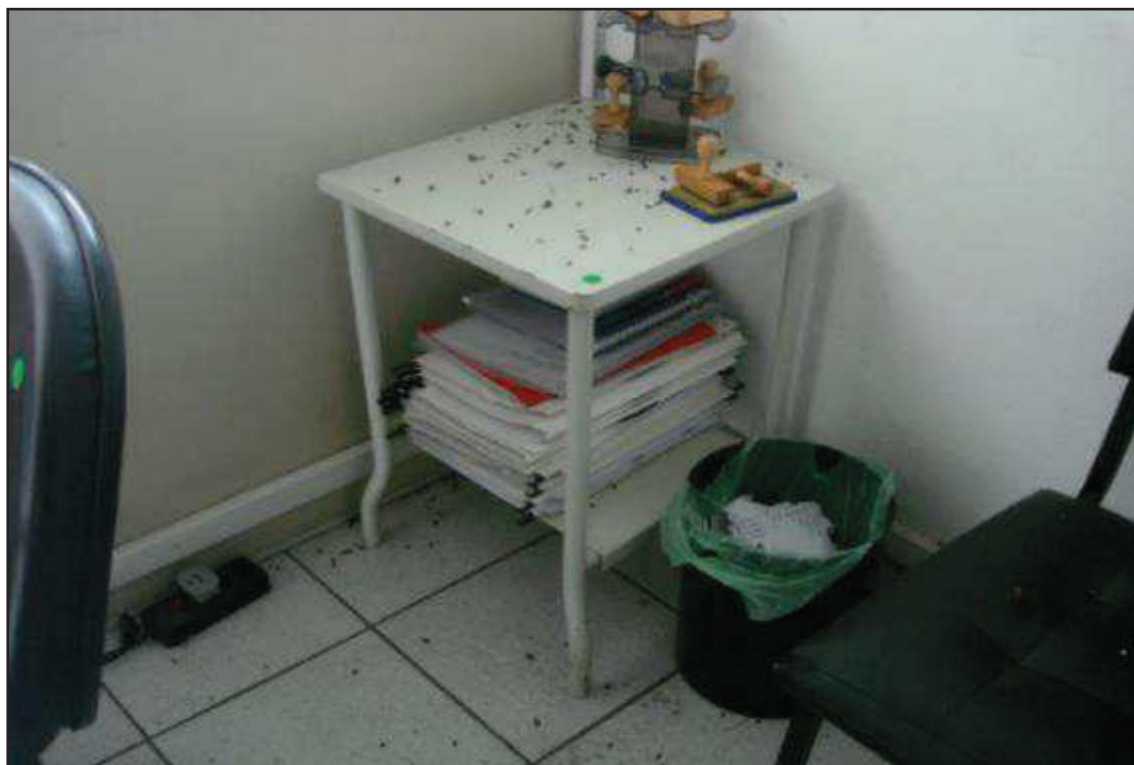

**ITEM 2,066 - VISTA DA MESA DE APOIO DIM:70X40X60CM**



**ITEM 2,067 - VISTA DA MESA DE APOIO DIM:40X40X60CM**

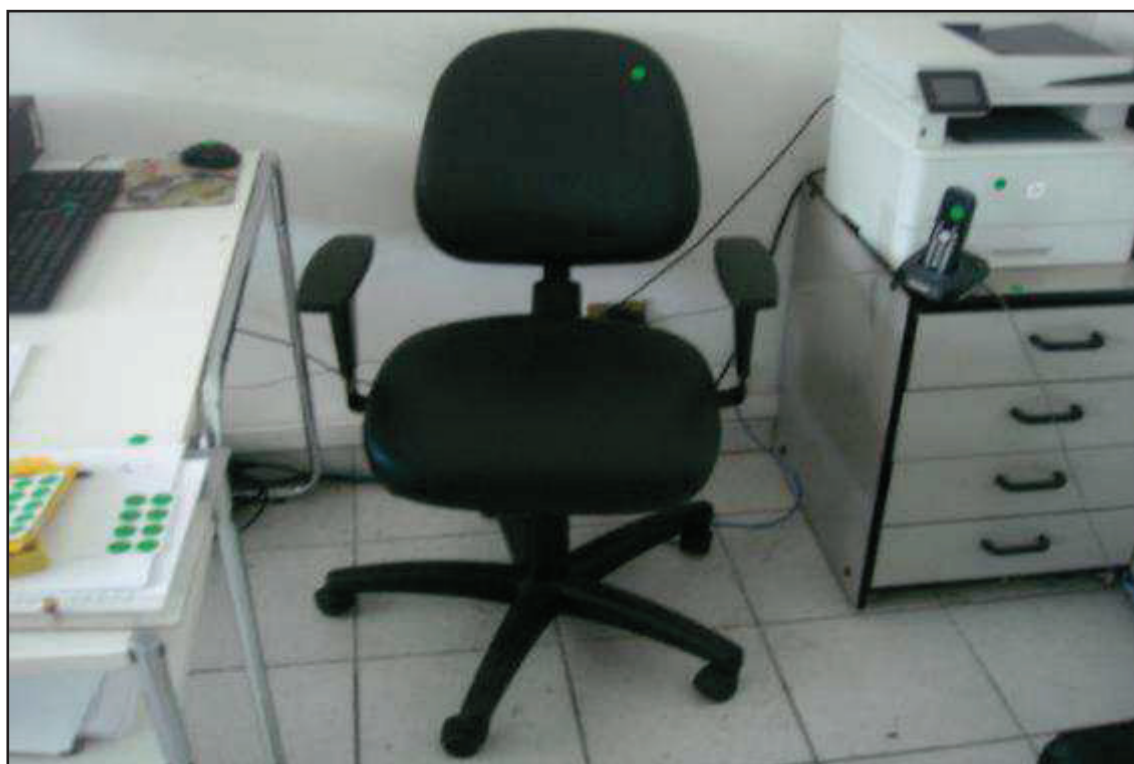

**ITEM 2,068 - VISTA DA CADEIRA GIRATÓRIA COM APOIO DE BRAÇO DE COURVIN**



**ITEM 2,069 - VISTA DO CADEIRA FIXA ESTOFADA SEM APOIO DE BRAÇO**



**ITEM 2,071 - VISTA DA MESA DE TRABALHO**



**ITEM 2,071 - VISTA DA MESA DE TRABALHO**



**ITEM 2,072 - VISTA DO GAVETEIRO 4 GAVETAS DIM:50X45X60CM**





**ITEM 2,073 - VISTA DO ARQUIVO DE AÇO COM 4 GAVETAS**

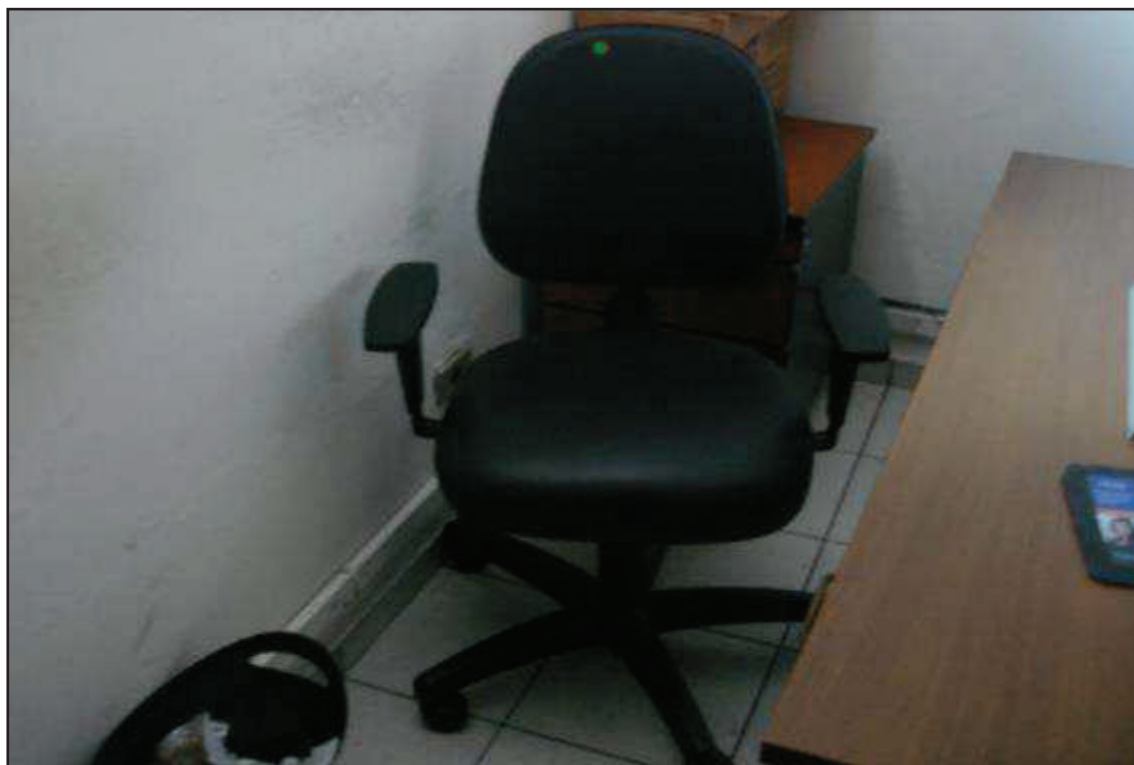

**ITEM 2,074 - VISTA DA CADEIRA GIRATÓRIA COM BRAÇO**



**ITEM 2,076 - VISTA DA CADEIRA GIRATÓRIA COM BRAÇO ESPALDAR ALTO ESPALDAR ALTO**



**ITEM 2,077 - VISTA DA CADEIRA ESTOFADA FIXA SEM BRAÇO**



**ITEM 2,078 - VISTA DA MESA ESCRITÓRIO COM 2 GAVETAS DE MADEIRA**



**ITEM 2,079 - VISTA DA MESA DE APOIO**



**ITEM 2,080 - VISTA DO GAVETEIRO COM 4 GAVETAS**



**ITEM 2,081 - VISTA DO ARMÁRIO COM PORTA CORREDIÇA DE MADEIRA  
DIM:40X150X60CM**



**ITEM 2,082 - VISTA DO PUFF COR: BRANCO**



**ITEM 2,083 - VISTA DA CADEIRA UNIVERSITÁRIA EM TECIDO COR: PRETA**



**ITEM 2,084 - VISTA DO ARMÁRIO BAIXO DE MADEIRA COM 2 PORTAS**



**ITEM 2,085 - VISTA DA MESA REDONDA**



**ITEM 2,086 - VISTA DA CADEIRA DE RESINA**



**ITEM 2,087 - VISTA DA ESTANTE AÇO (AQUECEDOR DE MARMITA) COM 3 PRATELEIRAS**



**ITEM 2,088 - VISTA DAS MESAS LONGA RETANGULAR DE MADEIRA**



**ITEM 2,089 - VISTA DO BANCO LONGO DE MADEIRA**





**ITEM 2,090 - VISTA DO ROUPEIRO DE FERRO 8 PORTAS**



**ITEM 2,090 - VISTA DO ROUPEIRO DE FERRO 8 PORTAS**



**ITEM 2,091 - VISTA DO ARMÁRIO PORTA DE VIDRO ENFERMAGEM DIM:45X50X160CM**



**ITEM 2,092 - VISTA DA ESTANTE DE AÇO**



**ITEM 2,093 - VISTA DO BANCO BRANCO**



**ITEM 2,095 - VISTA DO BANCOS DE FIBRA**

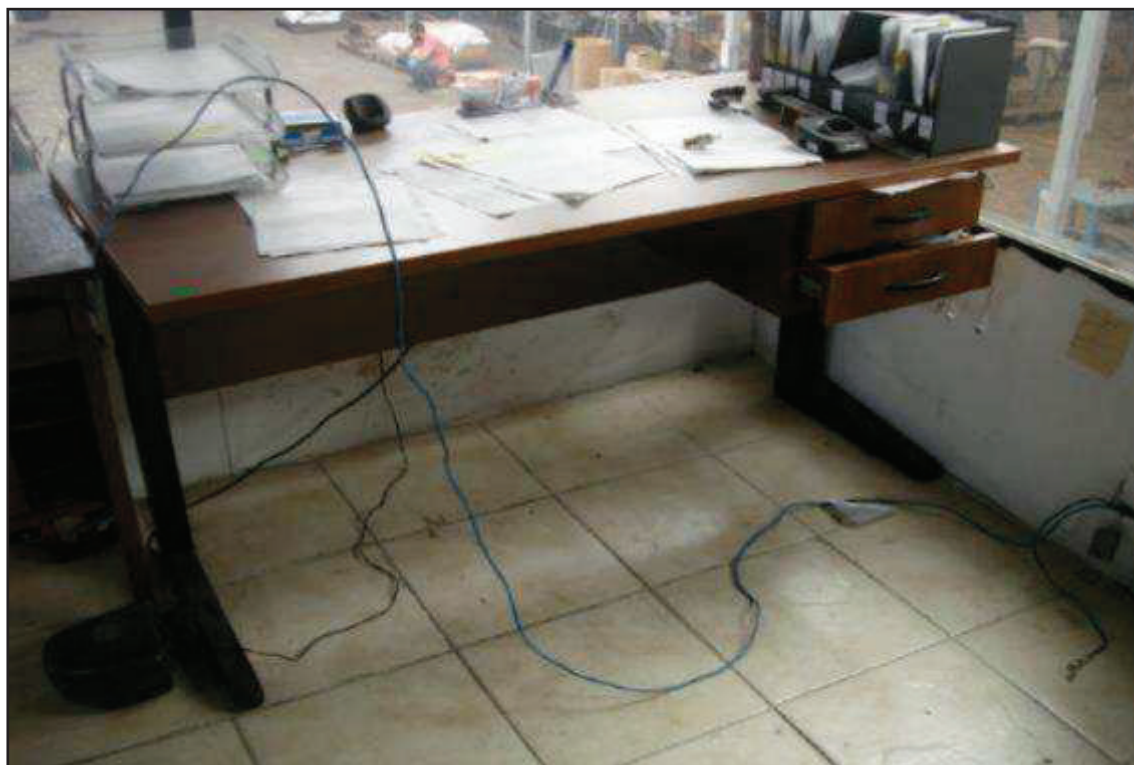

**ITEM 2,096 - VISTA DA MESA ESCRITÓRIO MADEIRA COM 2 GAVETAS**



**ITEM 2,096 - VISTA DA MESA ESCRITÓRIO MADEIRA COM 2 GAVETAS**



**ITEM 2,096 - VISTA DA MESA ESCRITÓRIO MADEIRA COM 2 GAVETAS**



**ITEM 2,097 - VISTA DA CADEIRA GIRATÓRIA COM BRAÇO**



**ITEM 2,097 - VISTA DA CADEIRA GIRATÓRIA COM BRAÇO**



**ITEM 2,097 - VISTA DA CADEIRA GIRATÓRIA COM BRAÇO**



**ITEM 2,097 - VISTA DA CADEIRA GIRATÓRIA COM BRAÇO**



**ITEM 2,098 - VISTA DO ARQUIVO MADEIRA COM 4 GAVETAS COR: PRETO**



**ITEM 2,099 - VISTA DA TV 42 POL. PLASMA MARCA: PHILCO MODELO: PL4280**





**ITEM 2,100 - VISTA DO DVD PLAYER MARCA: COBY**



**ITEM 2,101 - VISTA DO AR CONDICIONADO MARCA: FUJITSU**



**ITEM 2,102 - VISTA DO AR CONDICIONADO 7500 BTUS MARCA: LG MODELO: GOLD PROTECT WGM07 3FGA**



**ITEM 2,103 - VISTA DO AR CONDICIONADO SPLIT MARCA: FUJITSU**



**ITEM 2,104 - VISTA DO VENTILADOR MARCA: BRITANIA**



**ITEM 2,105 - VISTA DO AR CONDICIONADO SPLIT 12000 BTU MARCA: GREE MODELO: GWC12MB-D1NNA3C**



**ITEM 2,106 - VISTA DO AR CONDICIONADO SPLIT 18000 BTU MARCA: SAMSUNG  
MODELO: VÍRUS DOCTOR**



**ITEM 2,107 - VISTA DO AR CONDICIONADO MARCA: CONSUL MODELO: AIR MASTER  
1500**



**ITEM 2,108 - VISTA DA GELADEIRA DUPLEX MARCA: ELECTROLUX**



**ITEM 2,109 - VISTA DO FORNO MICRO-ONDAS MARCA: ELECTROLUX MODELO: MEF41**



**ITEM 2,110 - VISTA DO FOGÃO EMBUTIDO 4 ACENDEDORES**



ITEM 2,111 - VISTA DO FORNO ELÉTRICO MARCA: BRITANIA MODELO: 9L



ITEM 2,112 - VISTA DO PURIFICADOR DE AGUA MARCA: LATINA MODELO: PURITRONIC



**ITEM 2,113 - VISTA DO AR CONDICIONADO MARCA: ELECTROLUX MODELO: CICLOFRIO 10000F**



**ITEM 2,114 - VISTA DO AR CONDICIONADO MARCA: FUJITSU**





**ITEM 2,115 E 2,116 - VISTA DO GELADEIRA EXPOSITOR MARCA: METALFRIO E DA GELADEIRA MARCA: ELECTROLUX**



**ITEM 2,117 - VISTA DO MICRO-ONDAS MARCA: LG**



**ITEM 2,118 - VISTA DA GELADEIRA MARCA: BRASTEMP**



**ITEM 2,119 - VISTA DO FILTRO DE AGUA MARCA: EVEREST MODELO: SOFT**



**ITEM 2,120 - VISTA DA TV 32 POL. MARCA: PANASONIC MODELO: VIERA**



**ITEM 2,121 - VISTA DO REFRIGERADOR DE BALCÃO COM 5 PORTAS MARCA: COZIL MODELO: COLDLINE**



**ITEM 2,122 - VISTA DO FREEZER MARCA: ELECTROLUX**



**ITEM 2,123 - VISTA DO SOM PORTÁTIL MARCA: MULTILASER**



**ITEM 2,124 - VISTA DO FILTRO DE AGUA MARCA: KARINA**



**ITEM 2,125 - VISTA DO BEBEDOURO DE INOX MARCA: TOP LIFE**



**ITEM 2,126 AO 2,128 - VISTA DO APARELHO TELEFÔNICO MARCA: PANASONIC MODELO, NEXTEL MARCA: MOTOROLA MODELO: 1418 KXT59LBG E DO APARELHO TELEFÔNICO SEM FIO MARCA: PANASONIC MODELO PQLV300547A**



**ITEM 2,129 - VISTA DO APARELHO TELEFÔNICO**

**ITEM 2,129 - VISTA DO APARELHO TELEFÔNICO****ITEM 2,130 - VISTA DO APARELHO TELEFÔNICO SEM FIO MARCA: PANASONIC**



**ITEM 2,131 - VISTA DO APARELHO TELEFÔNICO SEM FIO**



**ITEM 2,132 - VISTA DA BANQUETA ESTOFADA**





**ITEM 2,134 - VISTA DAS ESTANTES DE AÇO COM 6 PRATELEIRAS**



**ITEM 2,135 - VISTA DO FAX MARCA: PANASONIC MODELO: KXF780**



**ITEM 2,136 - VISTA DO APOIO PARA PC**



**ITEM 2,137 - VISTA DA FRAGMENTADORA DE PAPEL MARCA: AURORA MODELO: AS 1020 CD**



**ITEM 2,138 - VISTA DO ARMÁRIO DE FERRAMENTAS**



**ITEM 2,139 - VISTA DO ARMÁRIO COM PORTA DE VIDRO DE CORRER COM 4 PRATELEIRAS**



**ITEM 2,140 - VISTA DA ESTANTE DIM: 280X340 CM**



**ITEM 2,142 - VISTA DA ESTANTE DIM: 280X700 CM**



**ITEM 2,143 E 2,144 - VISTA DA ESTANTE DIM: 100X280X280 CM E DA ESTANTE COM 5 PRATELEIRAS**



**ITEM 2,145 - VISTA DO ARMÁRIO COM 2 PORTAS COR: CINZA**



**ITEM 2,146 - VISTA DA ESTANTE DIM: 30X100X100 CM**



**ITEM 2,147 - VISTA DA ESTANTE DE AÇO COM 3 PRATELEIRAS**



**ITEM 2,148 E 2,149 - VISTA DA MESA DE ESCRITÓRIO COM 2 GAVETAS E DA CADEIRA COM APOIO DE BRAÇO**



**ITEM 2,150 - VISTA DO ASPIRADOR DE PÓ E AGUA MARCA: PROSDÓCIMO MODELO: VAP GT**



**ITEM 2,151 - VISTA DO MICRO-ONDAS MARCA: BRASTEMP MODELO: JET DEFROST**



**ITEM 2,152 - VISTA DA MESINHA DE FERRO PEQUENA COR: VERMELHA**





**ITEM 2,153 - VISTA DA ESTANTE SUPORTE PARA BROCAS COR: AZUL**



**ITEM 2,154 - VISTA DA ESTANTE DE FERRO DIM: 50X165X165 CM COR: AZUL**



**ITEM 2,155 - VISTA DA BANCADA DE MADEIRA DIM: 60X165X70 CM**



**ITEM 2,156 - VISTA DO APARADOR FORMICA DIM: 70X40X80 CM COR: BRANCO**



**ITEM 2,157 - VISTA DO COFRE DE FERRO DIM: 60X60X130CM**



**ITEM 2,158 - VISTA DO ARQUIVO DE AÇO COM 4 GAVETAS**



**ITEM 2,159 - VISTA DO SOFÁ COURVIN COM 3 LUGARES**



**ITEM 2,160 - VISTA DO ARMÁRIO DE AÇO EMBUTIDO DIM: 100X60X70M**

**ITEM 2,161 - VISTA DO BALCÃO PIA****ITEM 2,162 - VISTA DA ESTANTE AÇO**



**ITEM 2,163 - VISTA DO ARMÁRIO DE MADEIRA**



**ITEM 2,164 - VISTA DA CADEIRA ESTOFADA FIXA SEM APOIO DE BRAÇO**



**ITEM 2,165 - VISTA DA CADEIRA ESTOFADA FIXA COM APOIO DE BRAÇO**



**ITEM 2,166 - VISTA DA MESA DE APOIO**



**ITEM 2,167 - VISTA DA ESTANTE DE AÇO COM 6 PRATELEIRAS**



**ITEM 2,168 - VISTA DO ARQUIVO DE AÇO COM 4 GAVETAS**





**ITEM 2,169 - VISTA DA CADEIRA ESTOFADA FIXA**



**ITEM 2,170 - VISTA DO ARQUIVO DE AÇO COM 4 GAVETAS**



**ITEM 2,171 E 2,172 - VISTA DA CADEIRA ESTOFADA FIXA e DA CADEIRA GIRATÓRIA SEM APOIO DE BRAÇO**



**ITEM 2,173 E 2,175 E- VISTA DA CAMA E DA MESINHA DE FERRO**



**ITEM 2,174 - VISTA DA MESINHA DE COMPUTADOR**



**ITEM 2,176 - VISTA DA ESTANTE DE FERRO DIM: 3,5X1,5X1,5 CM**



**ITEM 2,177 AO 2,180 - VISTA DO ARMÁRIO, DA CADEIRA FIXA ESTOFADA SEM APOIO DE BRAÇO, DA MESA DE ESCRITÓRIO E DA MESA REDONDA**



**ITEM 2,181 - VISTA DO ROUPEIRO COM 8 PORTAS COR: VERDE**



**ITEM 2,182 E 2,183 - VISTA DA CADEIRA ESTOFADA GIRATÓRIA COM RODIZIO COM APOIO DE BRAÇO E DA CADEIRA ESTOFADA FIXA SEM APOIO DE BRAÇO**



**ITEM 2,184 - VISTA DO ARMÁRIO TIPO FARMÁCIA**



**ITEM 2,185 - VISTA DO BANCO LONGO DE MADEIRA**



**ITEM 2,186 - VISTA DA BANCADA DE FERRO 3 GAVETAS 2 PORTAS DIM: 150X60X100 CM**



**ITEM 2,187 - VISTA DA BANCADA DE FERRO**



**ITEM 2,188 - VISTA DA ESTANTE DE FERRO DIM: 150X120 CM**



**ITEM 2,189 - VISTA DA ESTANTE DE FERRO DIM: 150X200 CM**



**ITEM 2,190 - VISTA DA MESA DE APOIO DIM: 45X60X70 CM COR: LARANJA**





**ITEM 2,191 - VISTA DO BANCO PEQUENO PARA TRABALHO DE FERRO**



**ITEM 2,192 - VISTA DA ESTANTE DE FERRO DIM: 200XX160 CM**



**ITEM 2,193 - VISTA DO ARMÁRIO DE FERRO 1 PORTA E GAVETAS INTERNAS DIM: 50X90X80 CM**



**ITEM 2,194 - VISTA DA BANCADA PARA FERRAMENTAS DE FERRO DIM: 120X60X80 CM  
COR: AZUL**



**ITEM 2,195 - VISTA DA BANCADA DE MADEIRA 3 GAVETAS DIM: 120X60X80 CM COR: BEGE**



**ITEM 2,196 - VISTA DA ESTANTE DE FERRO DIM: 190X70X160 CM**



**ITEM 2,197 - VISTA DO ARMÁRIO PARA FERRAMENTAS DE FERRO DIM: 50X30X120 CM**



**ITEM 2,198 - VISTA DA BANCADA DE FERRAMENTAS DE FERRO COM 3 GAVETAS 1 PORTA DIM: 65X110X75 CM COR: AZUL**



**ITEM 2,199 - VISTA DA ESTANTE DE FERRO DIM: 150X60X200 CM**



**ITEM 2,200 - VISTA DA BANCADA DE FERRO COM 3 GAVETAS 2 PORTAS DIM: 65X100X75 CM**



**ITEM 2,201 - VISTA DA BANCADA COM 2 GAVETAS**



**ITEM 2,202 - VISTA DA BANCADA DE FERRO COM 3 GAVETAS COR: AZUL**



ITEM 2,203 - VISTA DA BANCADA DE FERRO COR: VERMELHA



ITEM 2,204 - VISTA DO ARMÁRIO DE FERRO COM 3 GAVETAS 2 PORTAS DIM: 65X100X75  
CM



ITEM 2,205 - VISTA DA MESA DE APOIO PEQUENA DE FERRO 1 PORTA COR: AZUL



ITEM 2,206 - VISTA DA BANCADA DE FERRO DIM: 70X180X90 CM





**ITEM 2,207 - VISTA DA BANCADA DE FERRO DIM: 200X65X120 CM COR: AZUL**



**ITEM 2,208 - VISTA DA BANCADA DE FERRO 1 GAVETA DIM: 80X70X100 CM**



ITEM 2,209 - VISTA DO ARMÁRIO DE FERRO COM 2 PORTAS DIM: 120X70X100 CM



ITEM 2,210 E 2,211 - VISTA DA CADEIRA ESTOFADA FIXA SEM APOIO DE BRAÇO E DO BANCO DE FERRO



**ITEM 2,212 - VISTA DA MESA DE APOIO DE FERRO**



**ITEM 2,213 - VISTA DA BANCADA DE FERRO COM 4 GAVETAS 1 PORTA DIM: 40X75X120  
CM COR: CINZA**



**ITEM 2,214 - VISTA DO ARMÁRIO DE FERRO COM 2 PORTAS DIM: 150X65X120 CM**



**ITEM 2,215 - VISTA DA ESTANTE COM 2 PRATELEIRAS DIM: 80X60X150 CM**



ITEM 2,216 - VISTA DA BANCADA DE MADEIRA 1 GAVETA COR: AZUL



ITEM 2,217 E 2,218 - VISTA DO ARQUIVO DE AÇO COM 4 GAVETAS E DO ARQUIVO DE AÇO COM 2 GAVETAS



**ITEM 2,219 - VISTA DA BANCADA DE FERRO COM 2 GAVETAS DIM: 60X180X100 CM**



**ITEM 2,220 - VISTA DA ESTANTE COM 8 PRATELEIRAS COR: VERDE**



**ITEM 2,221 - VISTA DA BANCADA COM COMPACTADOR DE FERRO**



**ITEM 2,222 - VISTA DA BANCADA DE TRABALHO**



ITEM 2,223 - VISTA DO ARMÁRIO DE FERRO COM 2 PORTAS DE VIDRO E RODIZIO



ITEM 2,224 - VISTA DA ESTANTE DE AÇO DIM: 160X120X100 CM





**ITEM 2,225 - VISTA DA ESTANTE DE AÇO DIM: 150X350X120 CM**



**ITEM 2,226 - VISTA DO ARMÁRIO DE AÇO COM 5 PRATELEIRAS**



**ITEM 2,227 - VISTA DA ESTANTE DE FERRO COM 6 PRATELEIRAS**



**ITEM 2,228 - VISTA DA ESTANTE DE FERRO COM 8 PRATELEIRAS**



**ITEM 2,229 - VISTA DO ARMÁRIO DE FERRO COM 2 GAVETAS 2 PORTAS**



**ITEM 2,229 - VISTA DO ARMÁRIO DE FERRO COM 2 GAVETAS 2 PORTAS**



ITEM 2,230 - VISTA DO VIDEOCASSETE MARCA: JVC MODELO: HRJ454M



ITEM 2,231 - VISTA DA MAQUINA DE CAFÉ EXPRESSO MARCA: EUROMATIK MODELO: JOY



ITEM 2,232 - VISTA DO FRIGOBAR MARCA: CONSUL COMPACTO 80



ITEM 2,233 - VISTA DO CD PLAYER MARCA: COBY MODELO: CX-CD375 MICRO CD PLAYER STEREO SYSTEM



**ITEM 2,234 - VISTA DO APARELHO DE DVD MARCA: GRADIENTE D2D1**



**ITEM 2,235 - VISTA DO VENTILADOR TORRE MARCA: SPIRIT MODELO: T-700**



**ITEM 2,236 - VISTA DA LAVA LOUCA INDUSTRIAL MARCA: HOBART MODELO: ECOMAX 500**



**ITEM 2,237 - VISTA DA COIFA MARCA: ANEMOA**



**ITEM 2,238 - VISTA DO FOGÃO 4 BOCAS MARCA: ESMALTEC MODELO: VENEZA**



**ITEM 2,239 - VISTA DO AR CONDICIONADO MARCA: MOMECO**





**ITEM 2,240 - VISTA DO AR CONDICIONADO 12000 MARCA: FUJITSU MODELO: ASB12A1**



**ITEM 2,241 - VISTA DA TV MARCA: GRADIENTE**



**ITEM 2,242 - VISTA DA MAQUINA DE LAVAR ROUPA 10 KG MARCA: BOSCH MODELO: PROFESSIONAL**



**ITEM 2,243 - VISTA DA MAQUINA DE LAVAR ROUPA MARCA: ELECTROLUX MODELO: TOP PREMIUM**



**ITEM 2,244 - VISTA DO FILTRO AÇO INOX PARA ÁGUA**



**ITEM 2,245 - VISTA DO APARELHO TELEFÔNICO SEM FIO MARCA: PHILLIPS MODELO: D150-D15**



**ITEM 2,247 - VISTA DO APARELHO TELEFÔNICO MARCA: INTELBRAS MODELO: PLENO**



**ITEM 2,248 - VISTA DO SOFÁ 2 LUGARES PÉSSIMO ESTADO**



**ITEM 2,249 - VISTA DA TV 29 POL. MARCA: TOSHIBA MODELO: LUMINA LINE**



**ITEM 2,250 - VISTA DO FORNO MICRO-ONDAS MARCA: SANYO**



ITEM 2,251 - VISTA DO ARMÁRIO DE NICHO DIM: 110X12X60 CM



ITEM 2,252 - VISTA DO ARMÁRIO DE NICHO DIM: 110X12X60 CM



ITEM 2,253 - VISTA DO ARMÁRIO DE NICHO DIM: 90X30X40 CM



ITEM 2,254 - VISTA DO ARMÁRIO DE NICHO DIM: 100X15X65 CM



ITEM 2,255 - VISTA DO ARMÁRIO DE NICHO DIM: 100X25X50 CM



ITEM 2,256 - VISTA DO ARMÁRIO DE NICHO DIM: 50X15X30 CM





**ITEM 2,257 - VISTA DO ARMÁRIO DE NICHOS COM 8 COLMEIAS**



**ITEM 2,258 - VISTA DO REFRIGERADOR MARCA: ELETRODOM**



ITEM 2,259 - VISTA DO RECEIVER MARCA: YAMAHA MODELO: RXV675

## **EQUIPAMENTOS DE INFORMÁTICA**



ITEM 3,001 - VISTA DO TECLADO DE COMPUTADOR



ITEM 3,002 - VISTA DA CPU



**ITEM 3,003 - VISTA DO ESTABILIZADOR**

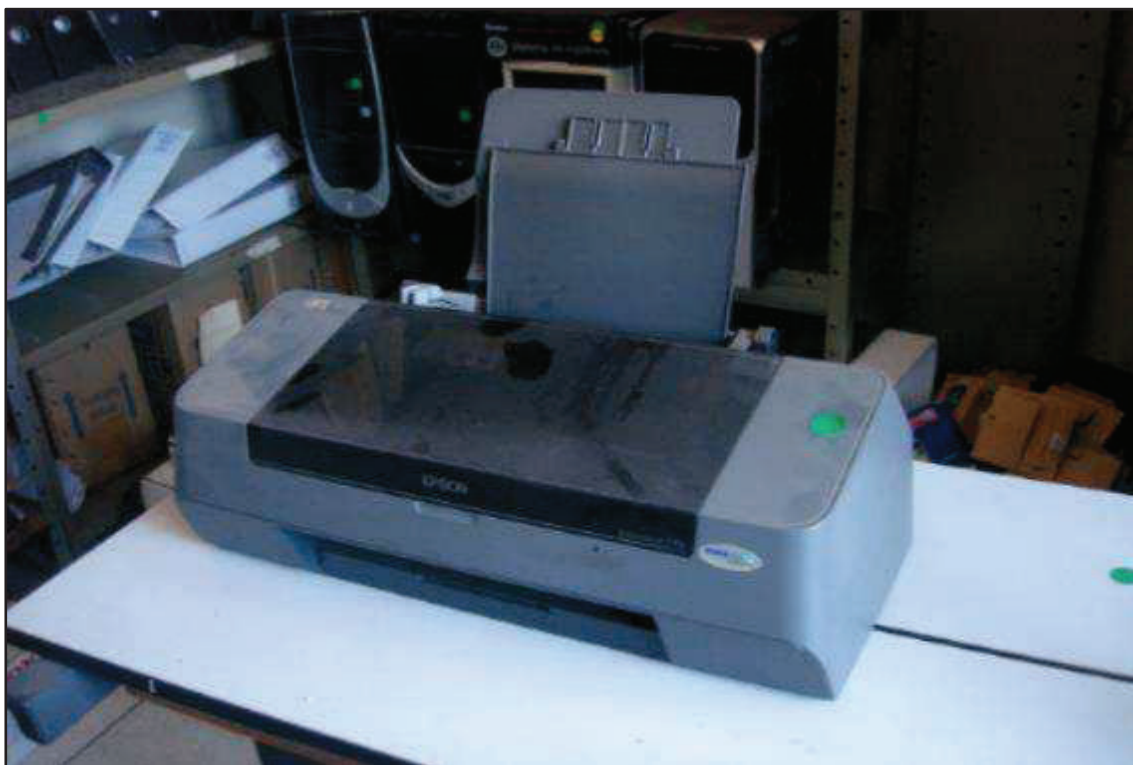

**ITEM 3,004 - VISTA DA IMPRESSORA MARCA: EPSON MODELO: STYLUS C79**



**ITEM 3,005 - VISTA DA IMPRESSORA MARCA: OKI MODELO: MB290**



**ITEM 3,006 - VISTA DA IMPRESSORA MARCA: HP MODELO: DESKJET D1660**



**ITEM 3,007 - VISTA DO MONITOR 19 POL MARCA: HP MODELO: MS200**



**ITEM 3,008 - VISTA DO MONITOR 17 POL MARCA: AOC MODELO: LM722**



**ITEM 3,009 - VISTA DO RACK PARA SERVIDOR MARCA: TRIUMPH DIM: 55X200X100 CM  
COR: PRETO**





**ITEM 3,010 - VISTA DO SERVIDOR MARCA: HP MODELO: PROLIANT DL380 G7**



**ITEM 3,011 - VISTA DO SERVIDOR MARCA: IBM MODELO: SYSTEM X3200M2**



**ITEM 3,012 - VISTA DA CENTRAL DE ALARME MODELO: EG800P**

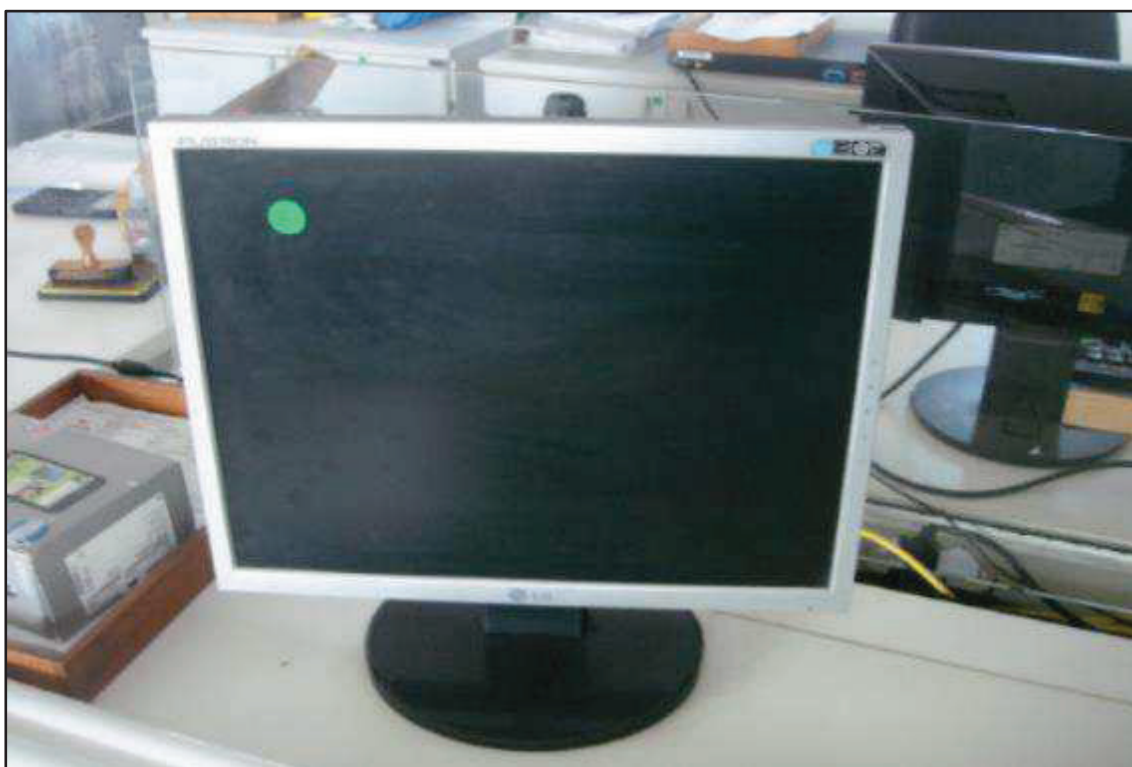

**ITEM 3,013 - VISTA DOS MONITORES**

**ITEM 3,013 - VISTA DOS MONITORES****ITEM 3,013 - VISTA DOS MONITORES**



**ITEM 3,015 - VISTA DA IMPRESSORA MARCA: KYOCERA MODELO: ECOSYS FS-1025MFP**



**ITEM 3,016 - VISTA DA CPU**

**ITEM 3,016 - VISTA DA CPU****ITEM 3,016 - VISTA DA CPU**

**ITEM 3,017 - VISTA DO ESTABILIZADOR****ITEM 3,017 - VISTA DO ESTABILIZADOR**



**ITEM 3,017 - VISTA DO ESTABILIZADOR**



**ITEM 3,018 - VISTA DO MOUSE**

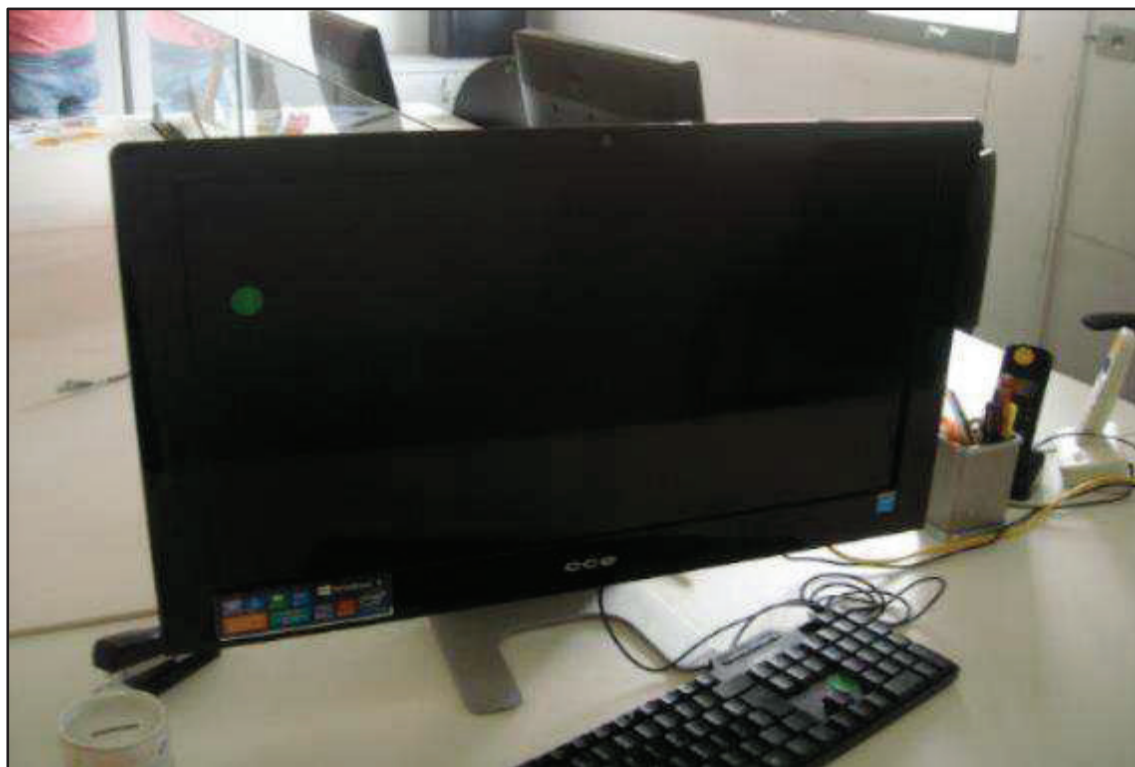

**ITEM 3,019 - VISTA DO MONITOR 19 POLEGADAS MARCA: DELL MODELO: E1912HC**



**ITEM 3,019 - VISTA DO MONITOR 19 POLEGADAS MARCA: DELL MODELO: E1912HC**





**ITEM 3,020 - VISTA DA IMPRESSORA MARCA: HP MODELO: LASERJET PRO MFP M426 DW**

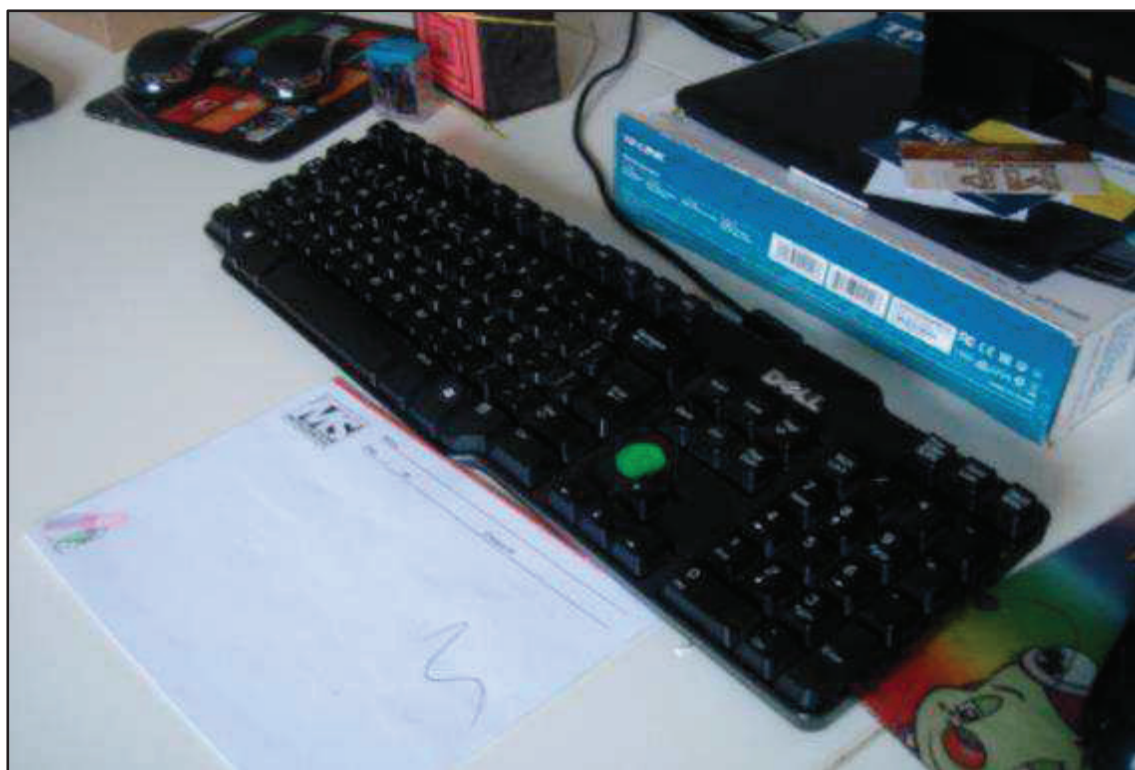

**ITEM 3,021 - VISTA DO TECLADO DE COMPUTADOR**

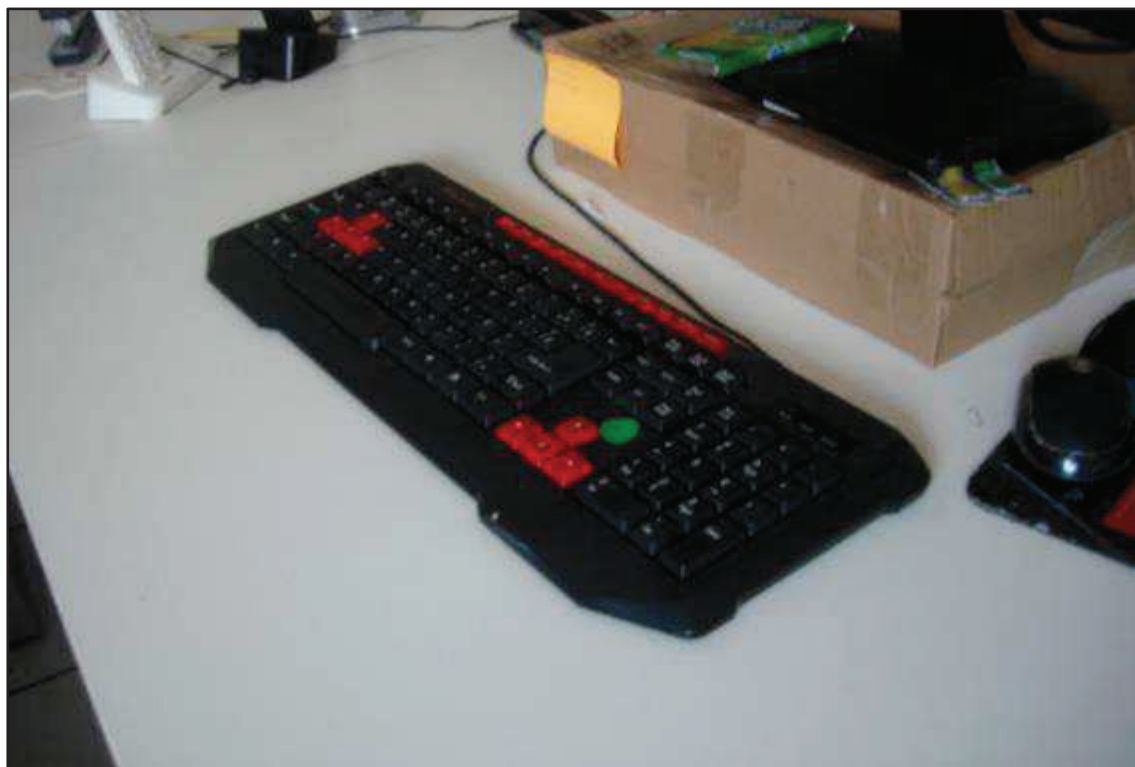

**ITEM 3,021 - VISTA DO TECLADO DE COMPUTADOR**

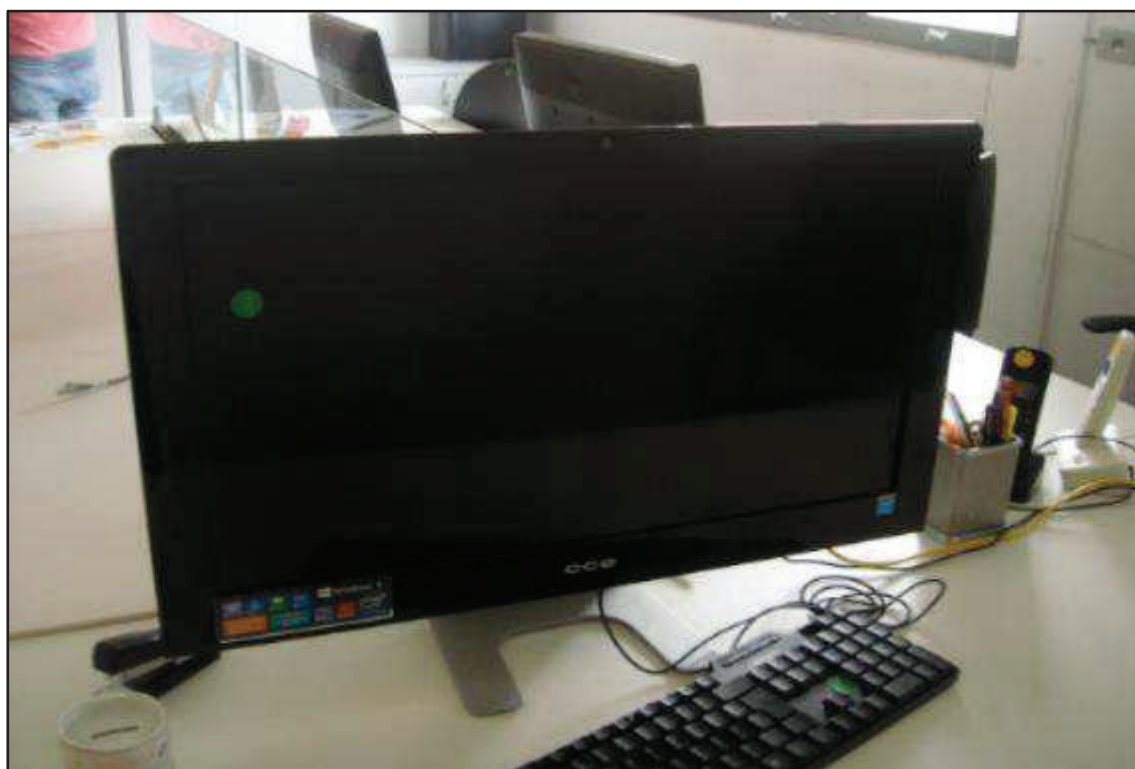

**ITEM 3,022 - VISTA DO PC ALL IN ONE MARCA: CCE MODELO: A45 SOLO**



**ITEM 3,023 - VISTA DA CPU WINDOWS 7 CORE I3 MARCA: DELL MODELO: OPTIPLEX 3010**



**ITEM 3,023 - VISTA DA CPU WINDOWS 7 CORE I3 MARCA: DELL MODELO: OPTIPLEX 3010**

**ITEM 3,024 - VISTA DO MONITOR****ITEM 3,024 - VISTA DO MONITOR**

**ITEM 3,024 - VISTA DO MONITOR****ITEM 3,025 - VISTA DO CPU**



**ITEM 3,026 - VISTA DO ESTABILIZADOR**



**ITEM 3,027 - VISTA DA IMPRESSORA MULTIFUNCIONAL COM FAX MARCA: HP  
MODELO: OFFICEJET 4355 ALL-IN-ONE**



**ITEM 3,028 - VISTA DO TECLADO DE COMPUTADOR**



**ITEM 3,029 - VISTA DA IMPRESSORA MARCA: HP MODELO: LASERJET MFP M426FDW**



**ITEM 3,030 - VISTA DO MONITOR MARCA: DELL**



**ITEM 3,031 - VISTA DA CPU MARCA: DELL MODELO: OPTIPLEX 390**



**ITEM 3,032 - VISTA DA CPU****ITEM 3,033 - VISTA DO NOTEBOOK MARCA: DELL MODELO: VOSTRO 3550**



**ITEM 3,033 - VISTA DO NOTEBOOK MARCA: DELL MODELO: VOSTRO 3550**



**ITEM 3,034 - VISTA DA IMPRESSORA MARCA: HP MODELO: PHOTOSMART C280**



**ITEM 3,035 - VISTA DA IMPRESSORA MARCA: HP MODELO: LASERJET CP1025NW COLOR**

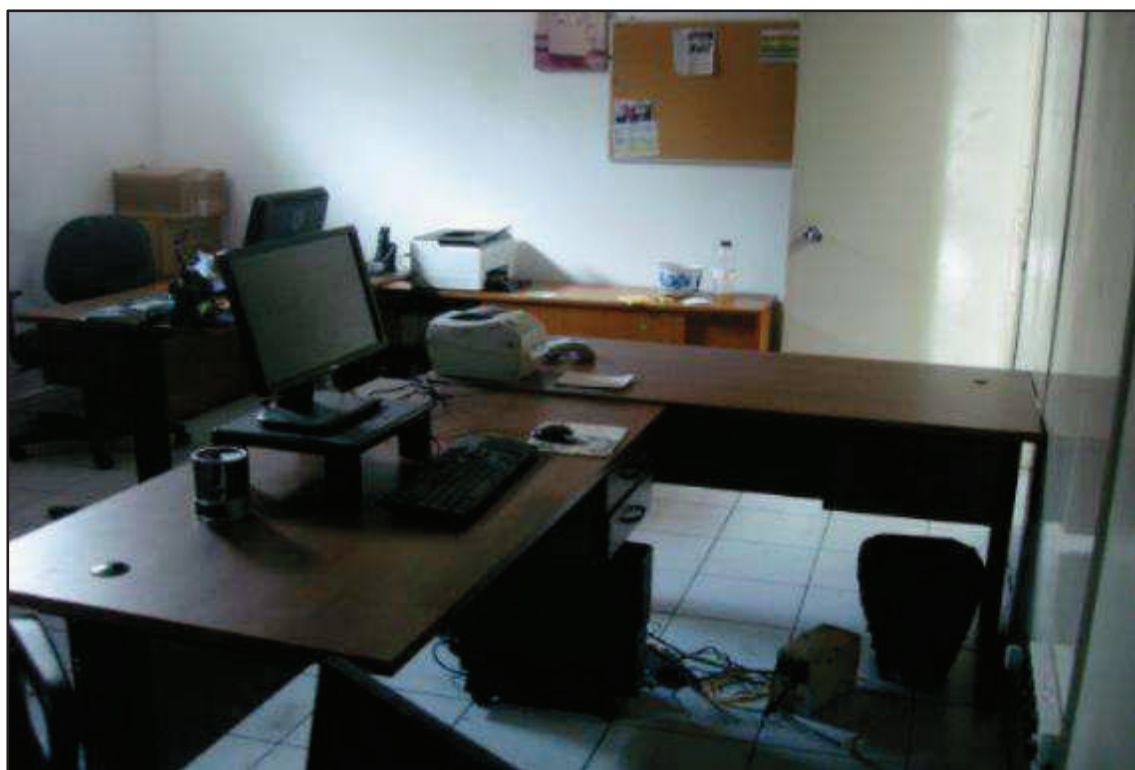

**ITEM 3,036 - VISTA DOS MONITORES**

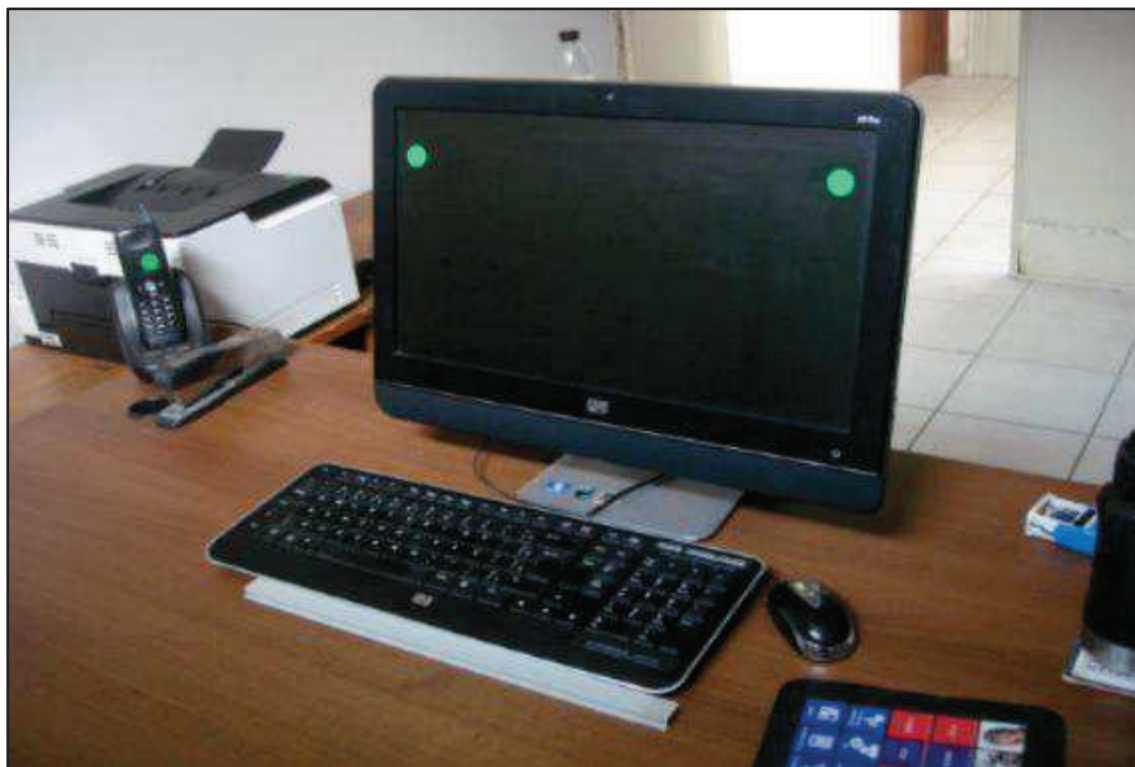

**ITEM 3,037 - VISTA DO PC ALL IN ONE MARCA: HP MODELO: MS219BR**



**ITEM 3,038 - VISTA DA CPU**



**ITEM 3,039 - VISTA DO TECLADO DE COMPUTADOR**



**ITEM 3,041 - VISTA DA IMPRESSORA TÉRMICA DE ETIQUETAS MARCA: ZEBRA  
MODELO: TLP2844 CASHWAY**



**ITEM 3,042 - VISTA DO ESTABILIZADOR**



**ITEM 3,043 - VISTA DA CENTRAL PABX MARCA: PANASONIC MODELO: KX COM 1 4CO E 2 BEXT**



ITEM 3,044 - VISTA DO MONITOR MARCA: AOC

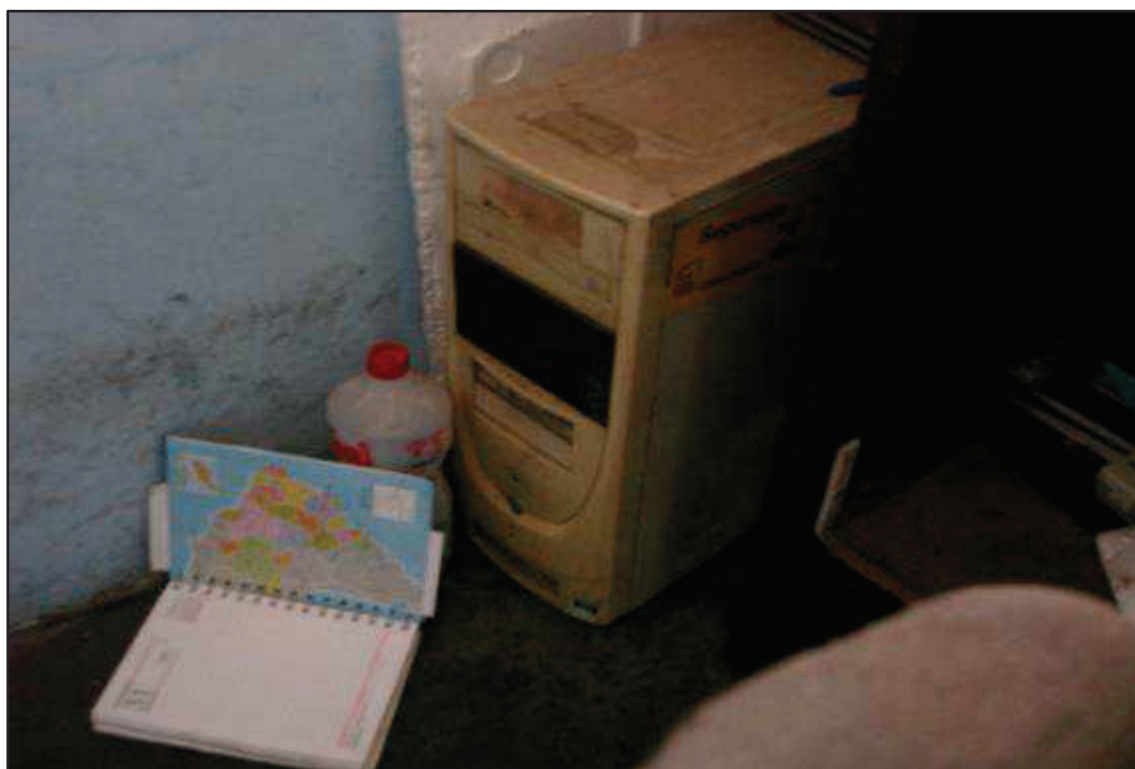

ITEM 3,045 - VISTA DA CPU



**ITEM 3,046 - VISTA DO ESTABILIZADOR MARCA: FORCE LINE MODELO: ETERNITY**



**ITEM 3,047 - VISTA DO TECLADO DE COMPUTADOR**





**ITEM 3,048 - VISTA DO NOTEBOOK MARCA: DELL MODELO: VOSTRO 1320**



**ITEM 3,049 E 3,050 - VISTA DO DESKTOP MARCA: DELL E DO MONITOR 15 POLEGADAS MARCA: AOC**



**ITEM 3,051 - VISTA DO ESTABILIZADOR**

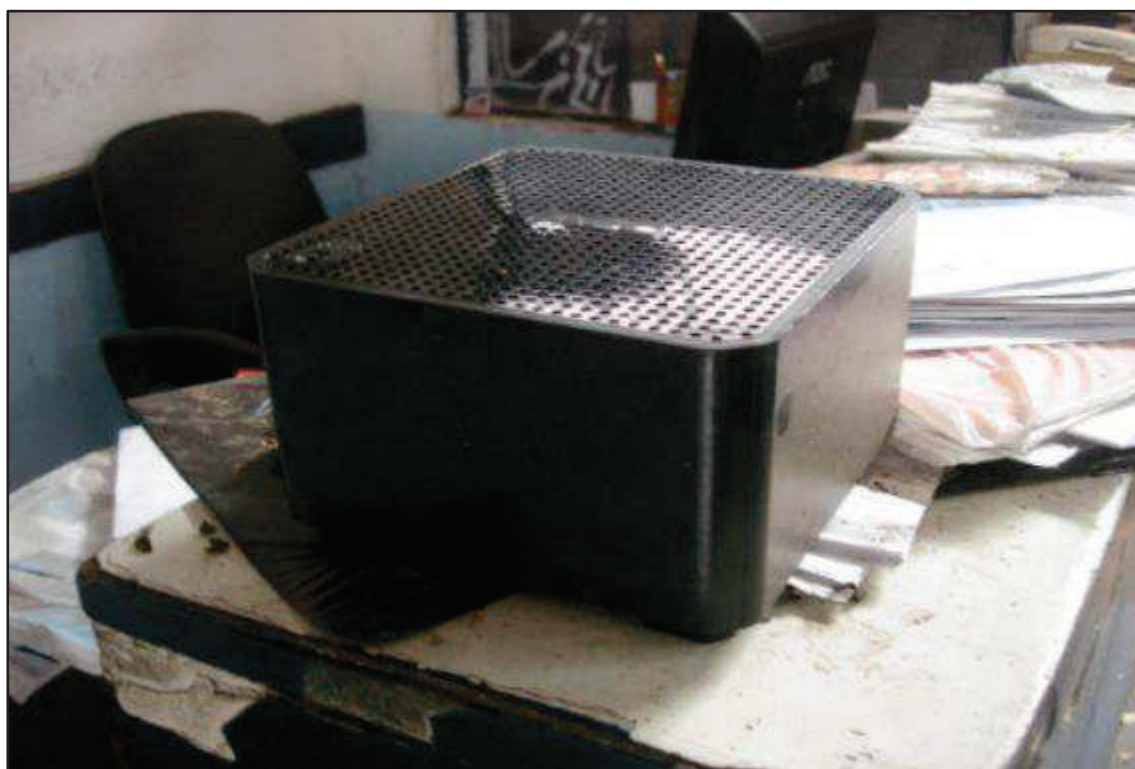

**ITEM 3,052 - VISTA DO NOBREAK MARCA: APC**



**ITEM 3,053 AO 3,056 - VISTA DO MONITOR, DA CPU E DO TECLADO DE COMPUTADOR E DO MOUSE**



**ITEM 3,057 - VISTA DA IMPRESSORA MARCA: HP MODELO: COLORJET 2550L**



**ITEM 3,058 - VISTA DA IMPRESSORA MARCA: LEXMARK MODELO: E126**



**ITEM 3,059 - VISTA DO IMPRESSORA MARCA: HP MODELO: DESKJET 2000**



**ITEM 3,060 - VISTA DO RACK PARA SERVIDOR MARCA: TRIUMPH DIM: 55X200X100 CM  
COR: PRETO**



**ITEM 3,061 - VISTA DO NO BREAK MODELO: CUBIC 300 B1**



**ITEM 3,062 - VISTA DO NO BREAK MARCA: APC MODELO: UPS3000**



**ITEM 3,063 - VISTA DO MONITOR 17POL MODELO: DELL**



ITEM 3,064 - VISTA DO MOUSE

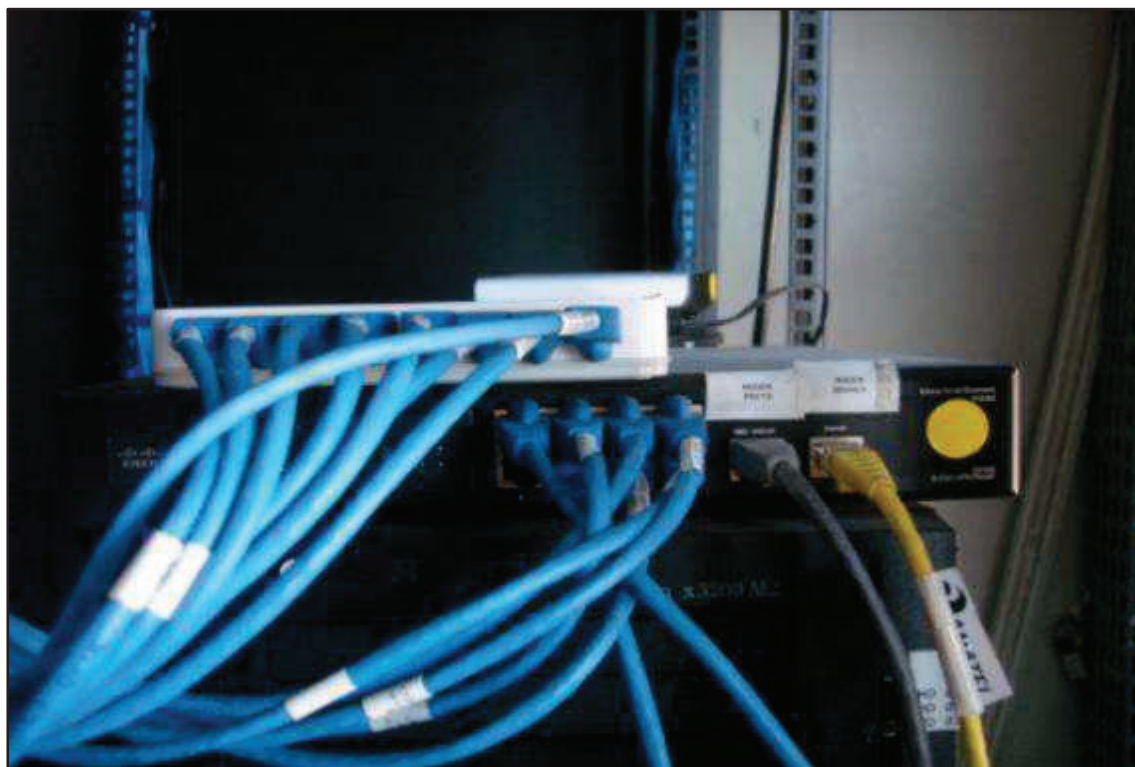

ITEM 3,065 E 3,066 - VISTA DO ROTEADOR MARCA: CISCO MODELO: RVO82 E DO SWITCH 8 PORTAS MARCA: DLINK MODELO: DES 108A



**ITEM 3,067 E 3,068 - VISTA DO MODEM MARCA: ARRIS MODELO: TG862 E DO MODEM MARCA: DATACOM MODELO: DM2270**



**ITEM 3,069 - VISTA DO SWITCH MARCA: 3COM MODELO: BASELINE SWITCH 2024**



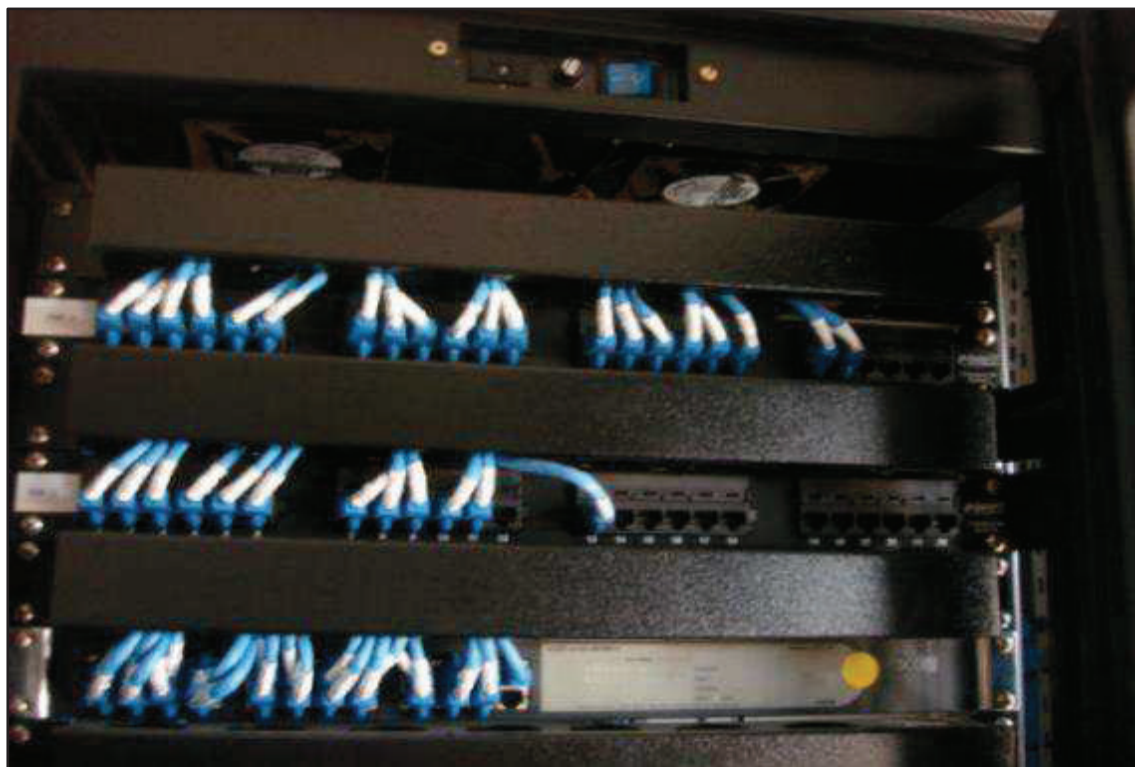

**ITEM 3,070 - VISTA DO PATCH PAINEL 24 PORTAS MARCA: NETCONNECT MODELO: CATEGORY 5E**

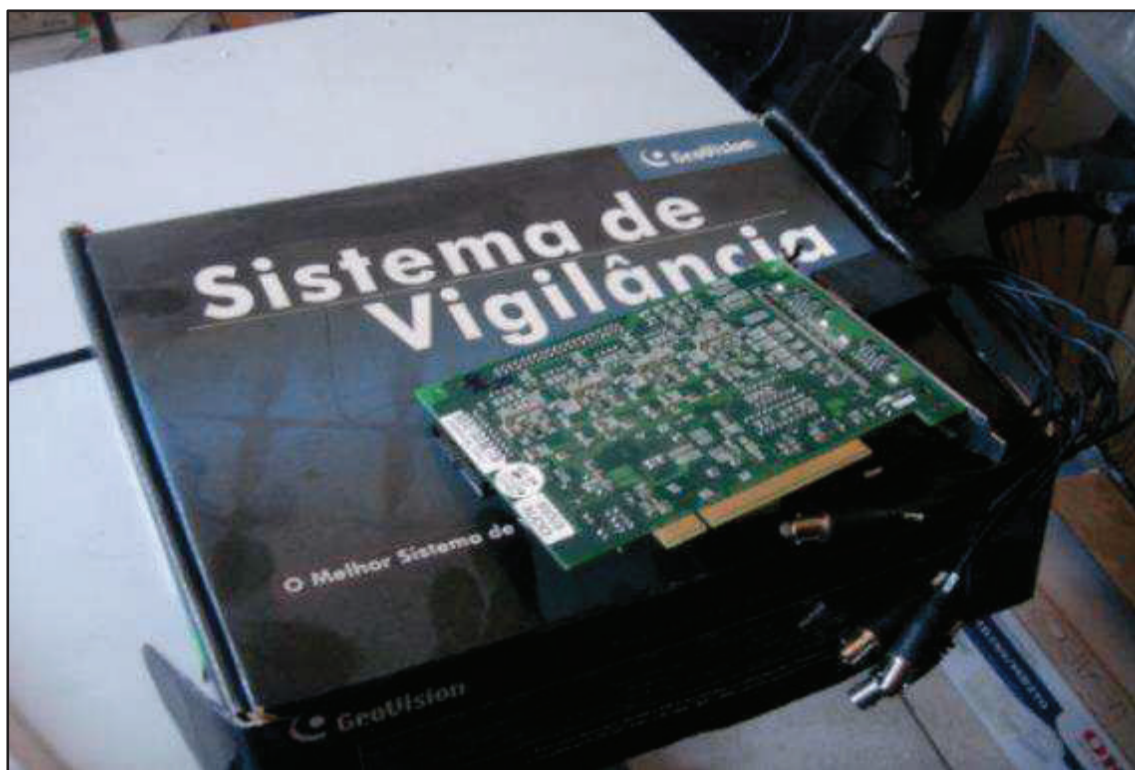

**ITEM 3,071 - VISTA DA PLACA DE VIGILÂNCIA MARCA: GEOVISION**

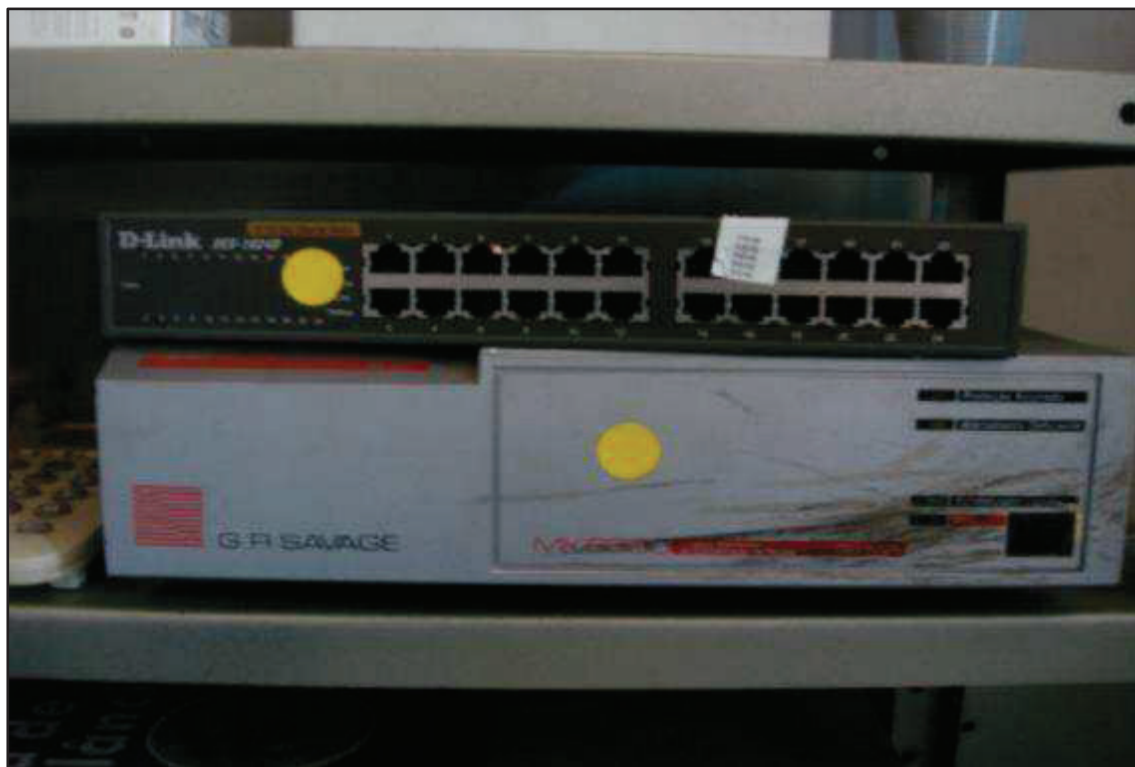

ITEM 3,072 E 3,073 - VISTA DO SWITCH 24 PORTAS MARCA: DLINK MODELO: DES1024P E DO ESTABILIZADOR DE TENSÃO MARCA: GR SAVAGE MODELO: MK600



ITEM 3,074 - VISTA DO SWITCH 24 PORTAS MARCA: SURECOM MODELO: 816DX

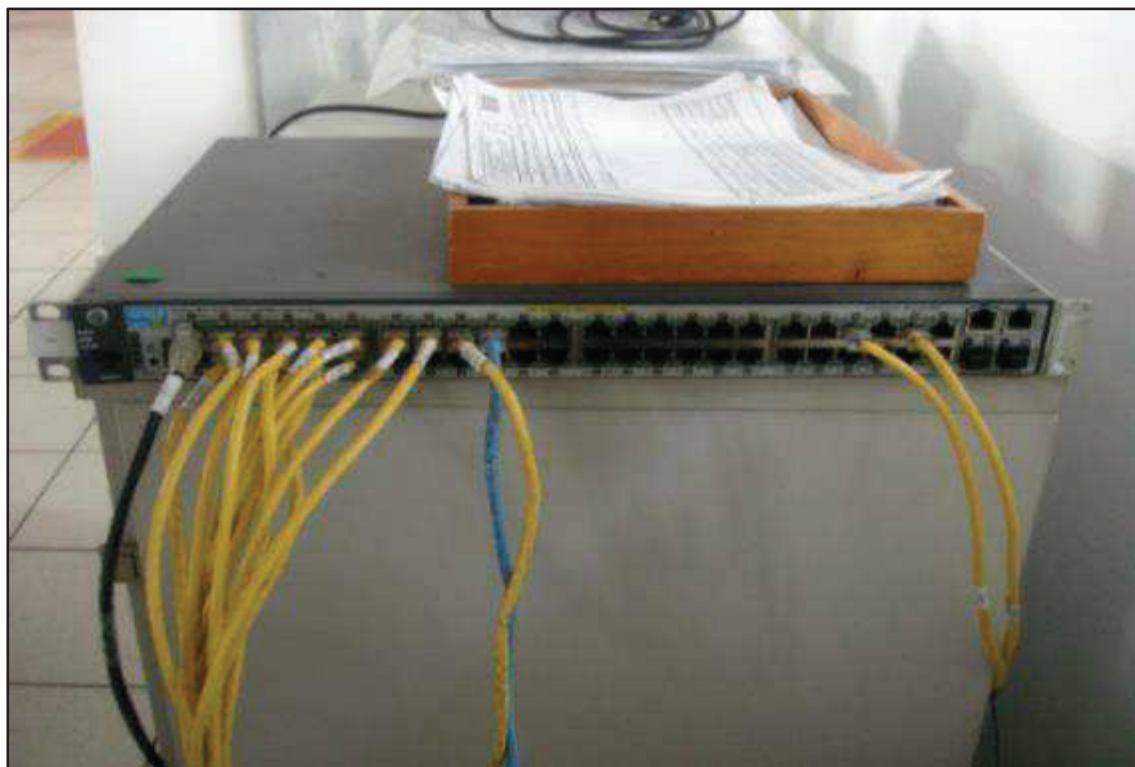

**ITEM 3,075 - VISTA DO SWITCH 48 PORTAS MARCA: HP MODELO: HE2620-40**

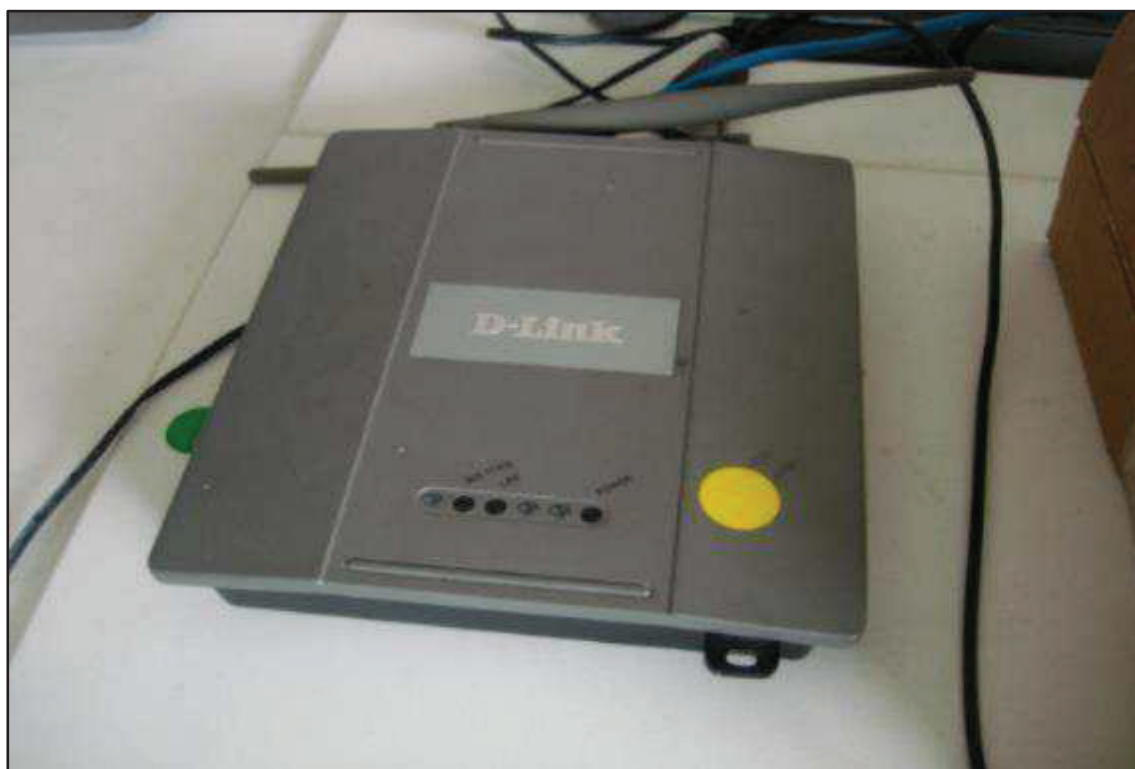

**ITEM 3,077 - VISTA DO ROTEADOR MARCA: D-LINK MODELO: DWL-3200AP**



**ITEM 3,078 - VISTA DO LEITOR DE CÓDIGO DE BARRA MARCA: ELGIN**



**ITEM 3,079 - VISTA DO NOBREAK MARCA: SEIDEN**



**ITEM 3,080 - VISTA DO ESTABILIZADOR MARCA: SMS**



**ITEM 3,082 E 3,083 - VISTA DO MONITOR 17 POL MARCA: DELL E DA CPU CORE I3**

## VEÍCULOS



**ITEM 4,001 - VISTA DO VEÍCULO MARCA: FORD MODELO: FIESTA SD 1.6 FLEX 2009/2010  
PLACA: EMR 1355 COR: PRATA**



**ITEM 4,001 - VISTA DO VEÍCULO MARCA: FORD MODELO: FIESTA SD 1.6 FLEX 2009/2010  
PLACA: EMR 1355 COR: PRATA**



**ITEM 4,001 - VISTA DA PLACA DE IDENTIFICAÇÃO DO VEÍCULO MARCA: FORD  
MODELO: FIESTA SD 1.6 FLEX 2009/2010 PLACA: EMR 1355 COR: PRATA**



**ITEM 4,002 - VISTA DO VEÍCULO MARCA: RENAULT MODELO: KANGOO EXPRESS  
2011/2012 1.6 PLACA: EUD 3499 COR: BRANCO**





**ITEM 4,002 - VISTA DO VEÍCULO MARCA: RENAULT MODELO: KANGOO EXPRESS 2011/2012 1.6 PLACA: EUD 3499 COR: BRANCO**



**ITEM 4,002 - VISTA DA PLACA DE IDENTIFICAÇÃO DO VEÍCULO MARCA: RENAULT MODELO: KANGOO EXPRESS 2011/2012 1.6 PLACA: EUD 3499 COR: BRANCO**

## DIVERSOS



**ITEM 5,001 - VISTA DA CENTRAL DE ALARME DIGITAL ENDEREÇÁVEL MARCA: ASCAEL MODELO: ACDE 24/16 PLUS**



**ITEM 5,002 - VISTA DO FLIP CHART**



**ITEM 5,003 - VISTA DA ENCADERNADORA MARCA: ESPIRAMATIC**



**ITEM 5,004 - VISTA DA ESCADA DE ALUMÍNIO 2 DEGRAUS**



**ITEM 5,005 - VISTA DO RELÓGIO DE PONTO MARCA: TOP DATA MODELO: INNER REP BARRAS 21**



**ITEM 5,005 - VISTA DO RELÓGIO DE PONTO MARCA: TOP DATA MODELO: INNER REP BARRAS 21**



ITEM 5,005 - VISTA DO RELÓGIO DE PONTO MARCA: TOP DATA MODELO: INNER REP BARRAS 21



ITEM 5,006 - VISTA DO CALIBRADOR DE PNEUS MARCA: STOKAIR MODELO: PREMIUM

**ITEM 5,007 - VISTA DA MAQUETE DE FILTRO****ITEM 5,008 - VISTA DOS EXTINTORES**

**ITEM 5,009 - VISTA DO EXTINTOR****ITEM 5,010 - VISTA DO EXTINTOR AGUA 75 L**





**ITEM 5,011 AO 5,013 - VISTA DO EXTINTOR CLASSE 2A, DO EXTINTOR PÓ QUÍMICO E DO EXTINTOR CO2**



**ITEM 5,014 - VISTA DA CENTRAL DE LUZ E ALARME MARCA: ASCAEL MODELO: ALEA 24/1000/06**



**ITEM 5,015 - VISTA DA MALETA DE FERRAMENTAS ANTE EXPLOSÃO**



**ITEM 5,015 - VISTA DA MALETA DE FERRAMENTAS ANTE EXPLOSÃO**



**ITEM 5,016 - VISTA DA LIXEIRA DE INOX**



**ITEM 5,017 - VISTA DO QUADRO DE AVISO DIM: 145X95 CM**

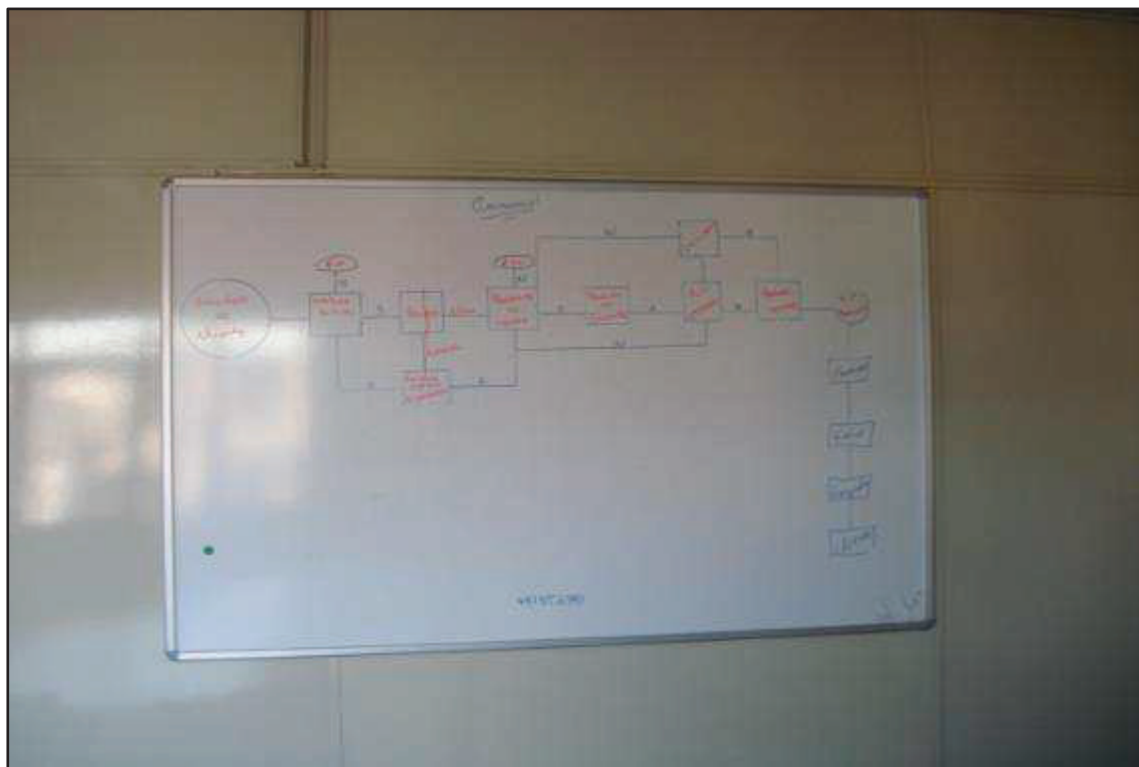

ITEM 5,018 - VISTA DA LOUSA BRANCA DIM: 145X95 CM



ITEM 5,019 - VISTA DO QUADRO TELA METALSINTER DIM: 150X100 CM



**ITEM 5,020 - VISTA DO QUADRO DE AVISO CORTIÇA DIM: 90X60 CM**



**ITEM 5,021 - VISTA DO QUADRO DE MAPA DIM: 120X90 CM**

**ITEM 5,022 - VISTA DO VASO****ITEM 5,023 - VISTA DO QUADRO DE AVISO DE CORTIÇA**



ITEM 5,025 - VISTA DA MALA



**ITEM 5,026 AO 5,328- VISTA DOS ITENS ARMAZENADOS NO ALMOXARIFADO**



**ITEM 5,026 AO 5,328- VISTA DOS ITENS ARMAZENADOS NO ALMOXARIFADO**





**ITEM 5,026 AO 5,328- VISTA DOS ITENS ARMAZENADOS NO ALMOXARIFADO**



**ITEM 5,026 AO 5,328- VISTA DOS ITENS ARMAZENADOS NO ALMOXARIFADO**



**ITEM 5,026 AO 5,328- VISTA DOS ITENS ARMAZENADOS NO ALMOXARIFADO**



**ITEM 5,026 AO 5,328- VISTA DOS ITENS ARMAZENADOS NO ALMOXARIFADO**



**ITEM 5,026 AO 5,328- VISTA DOS ITENS ARMAZENADOS NO ALMOXARIFADO**



**ITEM 5,026 AO 5,328- VISTA DOS ITENS ARMAZENADOS NO ALMOXARIFADO**



**ITEM 5,026 AO 5,328- VISTA DOS ITENS ARMAZENADOS NO ALMOXARIFADO**



**ITEM 5,026 AO 5,328- VISTA DOS ITENS ARMAZENADOS NO ALMOXARIFADO**



ITEM 5,026 AO 5,328- VISTA DOS ITENS ARMAZENADOS NO ALMOXARIFADO



ITEM 5,026 AO 5,328- VISTA DOS ITENS ARMAZENADOS NO ALMOXARIFADO



**ITEM 5,026 AO 5,328- VISTA DOS ITENS ARMAZENADOS NO ALMOXARIFADO**



**ITEM 5,026 AO 5,328- VISTA DOS ITENS ARMAZENADOS NO ALMOXARIFADO**



**ITEM 5,026 AO 5,328- VISTA DOS ITENS ARMAZENADOS NO ALMOXARIFADO**



**ITEM 5,026 AO 5,328- VISTA DOS ITENS ARMAZENADOS NO ALMOXARIFADO**



**ITEM 5,026 AO 5,328- VISTA DOS ITENS ARMAZENADOS NO ALMOXARIFADO**



**ITEM 5,026 AO 5,328- VISTA DOS ITENS ARMAZENADOS NO ALMOXARIFADO**





**ITEM 5,026 AO 5,328- VISTA DOS ITENS ARMAZENADOS NO ALMOXARIFADO**



**ITEM 5,026 AO 5,328- VISTA DOS ITENS ARMAZENADOS NO ALMOXARIFADO**



**ITEM 5,026 AO 5,328- VISTA DOS ITENS ARMAZENADOS NO ALMOXARIFADO**



**ITEM 5,026 AO 5,328- VISTA DOS ITENS ARMAZENADOS NO ALMOXARIFADO**



**ITEM 5,026 AO 5,328- VISTA DOS ITENS ARMAZENADOS NO ALMOXARIFADO**



**ITEM 5,026 AO 5,328- VISTA DOS ITENS ARMAZENADOS NO ALMOXARIFADO**



**ITEM 5,329 - VISTA DO FLIP CHART DIM: 60X90 CM**



**ITEM 5,330 - VISTA DO GPS MARCA: NDRIVE MODELO: G280S**



ITEM 5,331 - VISTA DO INVERSOR DE FREQUÊNCIA MARCA: WEG MODELO: CFW 08



ITEM 5,332 - VISTA DO QUADRO



ITEM 5,333 - VISTA DO CARRINHO PLATAFORMA DOBRÁVEL MARCA: MAGNA-CART  
MODELO: PLATFORM TRUCK



ITEM 5,334 - VISTA DO DETECTOR DE REVISTA MARCA: HENRY MODELO: DRH01



**ITEM 5,335 - VISTA DO SISTEMA DE SEGURANÇA MARCA: VISIONIC**



**ITEM 5,336 - VISTA DO AFERIDOR DE COMBUSTÍVEL CAP:20 L**



**ITEM 5,337 - VISTA DO MASCARA DE SOLDA**



**ITEM 5,338 - VISTA DA MESA DE BILHAR**





**ITEM 5,339 - VISTA DA MESA DE PEBOLIM**



**ITEM 5,340 - VISTA DO SUPORTE DE TUBOS DIM: 400X200 CM**



**ITEM 5,341 - VISTA DO TANQUE DE FIBRA 3000 L**



**ITEM 5,342 - VISTA DO RACK PARA GALÕES DIM: 220X130X150 CM**



**ITEM 5,343 - VISTA DO SUPORTE PARA TUBO DE ROSQUEADEIRA**



**ITEM 5,344 - VISTA DA CAIXA DE FERRAMENTAS**



**ITEM 5,345 - VISTA DO TANQUE GAIOLA 1000L**



**ITEM 5,346 - VISTA DO SUPORTE PARA LIXAMENTO**



**ITEM 5,347 - VISTA DA VÁLVULA ESFÉRICA**



**ITEM 5,348 - VISTA DA LIXEIRA EM INOX COM PEDAL**



**ITEM 5,349 - VISTA DOS TUBOS DE FERRO DIVERSOS TAMANHOS SUCATA**



**ITEM 5,350 - VISTA DO DISPLAY METALSINTER GRANDE**



**ITEM 5,351 - VISTA DA AMOSTRA DE FILTRO METALSINTER**



**ITEM 5,352 - VISTA DO TANQUE DE FERRO**

**ITEM 5,353 - VISTA DAS SUCATAS DIVERSAS****ITEM 5,354 - VISTA DO CILINDRO DE FIBRA**





**ITEM 5,355 - VISTA DO DIORAMA METALSINTER**



**ITEM 5,356 - VISTA DO TANQUE E ESTRUTURA INACABADOS**



**ITEM 5,357 - VISTA DO TANQUE INACABADO APROXIMADAMENTE 3000L**



**ITEM 5,358 - VISTA DO CARRINHO PARA FERRAMENTAS DE FERRO COM 2 PORTAS  
COR: AZUL**



**ITEM 5,359 AO 5,364 - VISTA DAS PEÇAS DE MÁQUINA, TANQUE EM FIBRA, DA BOMBA DIESEL, DO CARRINHO COM BOMBA, DOS MATERIAIS DIVERSOS E DO KIT DE FILTRAGEM PARA DEMONSTRAÇÃO**



**ITEM 5,365 - VISTA DA BOMBA PARA INCÊNDIO 40X80 MARCA: MANZOLI**



**ITEM 5,366 - VISTA DA CAIXA DE AGUA 500 L MARCA: FORTLEV**



**ITEM 5,367 - VISTA DO CAIXOTE COM SUCATA**



**ITEM 5,368 - VISTA DAS DIVERSAS PECAS INACABADAS**



**ITEM 5,369 - VISTA DO TANQUE DE FILTRAGEM INACABADO**



**ITEM 5,370 E 5,371 - VISTA DO TANQUE ALUMÍNIO E DO TANQUE DE COMBUSTÍVEL PARA AUTO**



**ITEM 5,372 - VISTA DA CAIXA COM APROXIMADAMENTE 18 MOTORES**