



Preço Médio de Veículos - Consulta de Carros e Utilitários Pequenos - Pesquisa comum - FIPE

●

Mês de referência:	janeiro de 2019
Código Fipe:	003048-1
Marca:	Ford
Modelo:	F-1000 S. S. Diesel / S.S. Diesel Turbo
Ano Modelo:	1994 Diesel
Autenticação	m5hfrshsklcb
Data da consulta	segunda-feira, 28 de janeiro de 2019 15:37
Preço Médio	R\$ 26.027,00



(https://i1.wp.com/www.agrobill.com.br/wp-content/uploads/2018/06/recolhedora01-1.jpg?fit=1200%2C742&ssl=1)



MAIS INFORMAÇÕES

Tipo de acoplamento: Barra de tração/ TDP, 02 Válvulas de Controle remoto necessárias, cardans de série 6000, Sistema de sustentação por sapatas deslizantes / molas, fluxo de ar regulável. Diâmetro do cilindro batedor - 520 mm e seu comprimento - 2.870 mm, a área de limpeza da peneira principal - 2,80 m² e o diâmetro do furo da peneira vibratória - Meia lua 5 x 30 mm, diâmetro dos furos da tela de trilha (côncavo) - 50 x 70 mm, 43 quantidades e tipos de canecas de polietileno, 01 corrente central de fixação das canecas, bitolas - 1.790 / 1.890 / 1.990 mm. Fixação das canecas - 01 corrente central. Elevador de grãos - 1 dobrável.

[Avaliar este produto](#)

R\$ 44.000,00

Preço para produtor rural do estado de São Paulo.

[Ver preço e condições para seu estado](#)

Financie com o Esteira Agro BB. Consulte-nos.

★ Seja o primeiro a avaliar este produto

Marca	Miac (https://www.agrobill.com.br/marca/miac/)
Modelo	Double Master III
Altura da Caçamba	4.400 mm
Altura de Descarregamento	3.200 mm
Largura	2.750 mm

MAIS ESPECIFICAÇÕES ▾

[\(19\) 99860-0173](tel:(19)99860-0173)

[Entrar em contato por e-mail](#)

ENTREGA SEGURA EM TODO O BRASIL

Frete sob consulta. Disponível a pronta entrega.

Produto usado. Código 899241.

O equipamento encontra-se em nossa sede, na cidade de Saltinho-SP (próximo a Piracicaba), no interior do estado de SP. Temos outras opções de implementos agrícolas novos e usados, tratores seminovos e usados e pneus. Consulte-nos.

Compartilhe este produto!

- (https://www.facebook.com/agrobill.com.br/)
- (https://twitter.com/agrobillcombr)
- (https://www.linkedin.com/company/agrobill-com-br)
- (https://api.whatsapp.com/send?phone=5519998600173)

Precisa de Ajuda? Envie sua mensagem!

Este documento é cópia do original, assinado digitalmente por ISABELA MENDES MARQUEIS e Tribunal de Justiça do Estado de São Paulo, protocolado em 28/01/2019 às 17:39, sob o número WBDO19700020920. Para conferir o original, acesse o site https://esaj.tjsp.jus.br/pastadigital/pg/abrirConferenciaDocumento.do, informe o processo 1000850-25.2017.8.26.0072 e código 3817060.

Tratores Agrícolas > Trator Valtra/Valmet > Valtra/Valmet BM 100 turbo

Trator Valtra/Valmet BM 100 turbo 4x4 ano 06 (Cód. 308866)

<https://www.mfrural.com.br/detalhe/trator-valtra-valmet-bm-100-turbo-4x4-ano-06-308866.aspx>

<https://www.mfrural.com.br>



R\$ 62.000,00

Unidade

Novo/Usado: Usado

Jataí

<http://www.mfrural.com.br/estados/tratores-agricolas-goias-cidade-jatai.aspx> /GO
<http://www.mfrural.com.br/estados/tratores-agricolas-goias.aspx>
(ver no mapa)

Visitas: 1915

Compartilhar

www.facebook.com/sharer/sharer.php?u=https://www.mfrural.com.br/estados/tratores-agricolas-goias-cidade-jatai.aspx
<https://www.mfrural.com.br/estados/tratores-agricolas-goias-cidade-jatai.aspx>
<https://www.mfrural.com.br/estados/tratores-agricolas-goias.aspx>



<https://api.whatsapp.com>

[https://api.whatsapp.com?text=Trator%20Valtra%20Valmet%20BM%20100%20turbo%204x4%20ano%2006%20em%20Jata%C3%83%20GO%20Vender%20Comprado%20por%20R\\$%2062.000,00](https://api.whatsapp.com?text=Trator%20Valtra%20Valmet%20BM%20100%20turbo%204x4%20ano%2006%20em%20Jata%C3%83%20GO%20Vender%20Comprado%20por%20R$%2062.000,00)



IPMA ÍNDICE DE PREÇOS DE MÁQUINAS AGRÍCOLAS **TRATOR**

Referência

TRA-25794

Valor Varejo

R\$ 62.015,32

Para ter acesso aos laudos com os campos preenchidos
Marca, Modelo, Ano e muito mais sobre o equipamento
consultado acesse nossos produtos corporativos VIA
DEALER e VIA BANK

**Baixe agora o IPMA em seu CELULAR
SMARTPHONE ou COMPUTADOR TABLET**



Aplicativo para sistema
operacional APPLE

Aplicativo para sistema
operacional ANDROID

**Via Consulti**

Rua Tailândia, 150, Bloco Auster, sala 10 - Bairro Nações
Balneário Camboriú / SC - CEP 88338-150
CNPJ: 11280481/0001-52
comercial@viaconsulti.com.br
fone: (47) 3311-0550

Copyright 2019 - Via Consulti - Todos os direitos reservados.

powered by
WEB4BUSINESS

Tratores Agrícolas > Trator Massey Ferguson > Massey Ferguson 275

[Trator Massey Ferguson 275 4x2 ano 89 \(Cód. 193891\)](https://www.mfrural.com.br/detalhe/trator-massey-ferguson-275-4x2-ano-89-193891.aspx)
(<https://www.mfrural.com.br/detalhe/trator-massey-ferguson-275-4x2-ano-89-193891.aspx>)

(<https://www.mfrural.com.br>)



R\$ 27.000,00

Unidade

Novo/Usado: Usado

Ibitinga

(<http://www.mfrural.com.br/estados/tratores-agricolas-sao-paulo-cidade-ibitinga.aspx>)/SP
(<http://www.mfrural.com.br/estados/tratores-agricolas-sao-paulo.aspx>)
(ver no mapa)

Visitas: 7312



(<http://www.mfrural.com.br/renato275>)

Compartilhar

www.facebook.com/sharer/sharer.php?u=https://www.mfrural.com.br/detalhe/trator-massey-ferguson-275-4x2-ano-89-193891&re=1&nmoca=Trator-Massey-Ferguson-275-4x2-ano-89)
[twitter.com/home?status=Trator Massey Ferguson 275 4x2 ano 89 em Ibitinga SP](https://twitter.com/home?status=Trator+Massey+Ferguson+275+4x2+ano+89+em+Ibitinga+SP)
[mfrural.com.br/detalhe.aspx?cdp=193891&re=1&nmoca=Trator-Massey-Ferguson-275-4x2-ano-89](https://www.mfrural.com.br/detalhe.aspx?cdp=193891&re=1&nmoca=Trator-Massey-Ferguson-275-4x2-ano-89))

 (<https://ani.whatsapp.com>)

Tratores Agrícolas > Trator Massey Ferguson > Massey Ferguson 292 Advanced

Trator Massey Ferguson 292 Advanced 4x4 ano 08 (Cód. 313062)
(<https://www.mfrural.com.br/detalhe/trator-massey-ferguson-292-advanced-4x4-ano-08-313062.aspx>)

(<https://www.mfrural.com.br>)

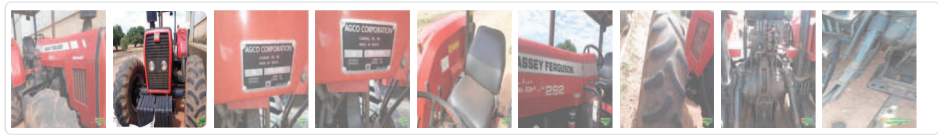

R\$ 65.000,00

Unidade

Novo/Usado: Usado

Assis

(<http://www.mfrural.com.br/estados/tratores-agricolas-sao-paulo-cidade-assis.aspx>)/SP
(<http://www.mfrural.com.br/estados/tratores-agricolas-sao-paulo.aspx>)
(ver no mapa)

Visitas: 879

Compartilhar

www.facebook.com/sharer/sharer.php?u=https://www.mfrural.com.br/13062&re=1&nmoca=Trator-Massey-Ferguson-292-Advanced-4x4-ano-08
[.com/home?status=Trator Massey Ferguson 292 Advanced 4x4 ano 08 em Assis SP](https://www.instagram.com/home?status=Trator-Massey-Ferguson-292-Advanced-4x4-ano-08-em-Assis-SP)
[com.br/detalhe.aspx?cdp=313062&re=1&nmoca=Trator-Massey-Ferguson-292-Advanced-4x4-ano-08](https://www.linkedin.com.br/detalhe.aspx?cdp=313062&re=1&nmoca=Trator-Massey-Ferguson-292-Advanced-4x4-ano-08)



(<https://api.whatsapp.com>)

<https://api.whatsapp.com/send?text=Trator%20Massey%20Ferguson%20292%20Advanced%204x4%20ano%2008%20em%20Assis%20SP&url=https://www.mfrural.com.br/detalhe.aspx?cdp=313062&re=1&nmoca=Trator-Massey-Ferguson-292-Advanced-4x4-ano-08>

Este documento é cópia do original, assinado digitalmente por ISABELA MENDES MARQUEIS e Tribunal de Justiça do Estado de São Paulo, protocolado em 28/01/2019 às 17:39, sob o número WBDO1970002020220. Para conferir o original, acesse o site <https://esaj.tjsp.jus.br/pastadigital/pg/abrirConferenciaDocumento.do>, informe o processo 1000850-25.2017.8.26.0072 e código 3817067.

[Entre ou Cadastre-se](#)[Disque Detran](#)[Dúvidas Frequentes](#)

[Mais de 30 serviços disponíveis, acesse todos aqui](#)

[Baixe os nossos aplicativos](#)

[Android](#)[IOS](#)

[Início](#) [Veículos](#) **Débitos e restrições do veículo que deseja adquirir**

[Pesquisa de débitos e restrições de veículos de terceiros - Laudo](#)

Placa: BUV6343

Dados do veículo

Renavam: 637448200

IPVA

IPVA: NADA CONSTA - PAGO - Em caso de dúvidas, consulte www.ipva.fazenda.sp.gov.br

Multas

Total: R\$ 130,16

Restrições

Restrição por bloqueio de furto/roubo: NADA CONSTA
Restrição tributária: NADA CONSTA
Restrição financeira: NADA CONSTA

Restrição administrativa: NADA CONSTA
Restrição judiciária: BLOQ. RENAJUD - TRANSFERENCIA
Restrição por veículo guinchado: NADA CONSTA

Inspeção veicular

Inspeção GNV: NADA CONSTA

Licenciamento

Último licenciamento efetuado: exercício 2018

Status do licenciamento: em dia (o prazo máximo para licenciamento de veículos com final 3 é 30/06/2019)

Laudo de vistoria em Empresa Credenciada de Vistoria (ECV)

Não existem vistorias eletrônicas realizadas no estado de São Paulo para o veículo.

Esta pesquisa tem caráter informativo.

Dúvidas sobre o pagamento:

Para pagar seu licenciamento, multas, IPVA e DPVAT, basta informar o número do Renavam na [rede bancária credenciada](#).

No Detran.SP não é gerado nenhum boleto e você não precisa levar nenhum papel para pagar seus débitos.

Dúvidas sobre débitos com a Secretaria da Fazenda do Estado de São Paulo, consulte www.ipva.fazenda.sp.gov.br.

Dúvidas sobre débitos do Seguro DPVAT, consulte <https://www.seguradoralider.com.br/Pages/informacoes-gerais-sobre-o-pagamento.aspx>

[Voltar](#)[Imprimir](#)

[O Detran](#) | [Parceiros](#) | [Transparência](#) | [Atendimento](#)

[Ouvidoria](#)[Transparência](#)[SIC](#)

SÃO PAULO
GOVERNO DO ESTADO