

AUTO DE ARRECADAÇÃO

Nesta data, eu Bruno Astur, inscrito nos quadros da Ordem dos Advogados do Brasil sob o nº 231.724, representante da ELIAS, VERÍSSIMO & ASTUR CONSULTORIA E ASSESSORIA, administradora judicial da falência de B2C BRASIL SERVIÇOS APOIO ADMINISTRATIVO LTDA, processo nº1013860-17.2018.8.26.0068 em curso perante o juízo da 2ª Cara Cível da Comarca de Barueri, no cumprimento das atribuições legais inerentes ao encargo assumido, na presença do representante da falida o Dr. Felipe Prates inscrito na Ordem dos Advogados do Brasil sob o nº 216.194 e os representantes do condomínio os Srs. Erivaldo Paulo da Silva portador do RG 42.467.400-2 e o Sr. Weverton Camargo de Almeida portador do RG 49.005.074-8, nesta data realizei a arrecadação dos bens, abaixo relacionados, que se encontram na sede da mesma:

Bens de propriedade de Terceiros:

- 1) Equipamento de ar condicionado central (foto 01 e 02 do anexo) – propriedade do condomínio;
- 2) Armários dos banheiros;
- 3) Persianas do condomínio (fotos 3 à 6 do anexo).

Do Bens de propriedade da Falida:

- 1) Condensador (foto 7 do anexo);
- 2) Cabos de informática em geral (foto 8 do anexo);
- 3) Material gráfico promocional em geral (foto 9 do anexo);
- 4) Impressora Lexmark T430 (foto 10 do anexo);
- 5) Impressora Lexmark E460 (foto 11 do anexo);
- 6) 5 Tripés de alumínio (foto 12 do anexo);
- 7) Material de escritório em geral (foto 13 do anexo);
- 8) Mesa de escritório (foto 14 do anexo);
- 9) Teclados, mouses, telefones e headsets em geral (foto 15 do anexo);
- 10) 4 Aparelhos de telefones por IP (foto 16 do anexo);
- 11) Estabilizador/nobreak marca SMS (foto 17 do anexo);
- 12) 50 SIM cards vivo (foto 18 do anexo);

Endereço: Avenida Nove de Julho, 5966, Jardim Paulista
São Paulo-SP, CEP 01406-200
Telefone: (11) 3181-8796 / (11) 98978-8597 / (19) 97162-8381
E-mail: contato@evaac.com.br

- 13) Suporte Notebook (foto 19 do anexo);
- 14) CDs e documentos em geral (foto 20 do anexo);
- 15) Lousas brancas de aviso (foto 21 do anexo);
- 16) Scanner de mesa HP Scanjet G2410 foto 22 do anexo);
- 17) Três chips de memória (foto 22 do anexo);
- 18) Chaves e Tokens bancários (foto 23 do anexo);
- 19) Suporte de projetor de teto (foto 24 do anexo);
- 20) Poe Adapter Ubiquiti (foto 25 do anexo);
- 21) Suite de rede (foto 26 do anexo);
- 22) Conjunto de Armários e mesa de escritório (fotos 27 a 30 do anexo);
- 23) Estojo de Ferramentas, com ferramentas (foto 31 do anexo);
- 24) Estrela polycom (foto32 do anexo);
- 25) Leitores de DVD (foto 33 do anexo);
- 26) Placa PABX EBS-E1 SPX 600 (foto 34 do anexo);
- 27) 2 Consoles Cysco System Catalyst 29600 (foto 35 do anexo);
- 28) 2 Switch modelo 5500G-E1 24 Port 3com (foto 36 e 37do anexo);
- 29) HP V1910-48G JE Switch JE009A (foto 38 do anexo);
- 30) Cisco ASA 5510 (foto 39 do anexo);
- 31) Router JH 296^a (foto 40 do anexo);
- 32) Roteador Cisco 1905 (foto 41 do anexo);
- 33) Nobreaker SMS (foto 42 do anexo);
- 34) Kit para Rack Dell RCKRL, R/V, 2U, SL, V4 (foto 43 do anexo);
- 35) Rack para servidor (foto 44 do anexo);
- 36) Switch VIVO (foto 45 do anexo);
- 37) No Break Seniun e baterias (fotos 46 e 47 do anexo);
- 38) Miudezas de informática (foto 48 do anexo);
- 39) Armários Embutidos (fotos 49 à 53 do anexo).
- 40) Chaves da unidade de entrada da Sede.

São Paulo, 15 de Fevereiro de 2019.

Bruno Astur
OAB/SP 231.724

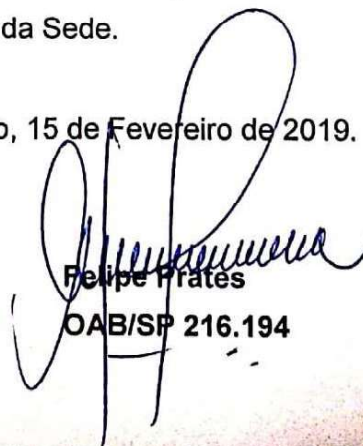
Felipe Frates
OAB/SP 216.194

Bruno Astur

Erivaldo P. da Silva
Erivaldo Paulo da Silva
RG 42.467.400-2

EVA

Assessoria
& Consultoria

Weverton
Weverton Camargo de Almeida
RG 49.005.074-8

Cópia do original, assinada digitalmente por BRUNO ASTUR e Tribunal de Justiça do Estado de São Paulo, protocolado em 17/02/2019 às 22:01, sob o número WBRE-197201-1. Para conferir o acesso ao site <https://esaj.tjsp.br/pastadigital/pg/abrirConferenciaDocumento.do>, informe o processo 1013860-17.2018.8.26.0068 e código 8B09A36

ANEXO AO AUTO DE ARRECADAÇÃO

Foto 1:



FOTO 2:



FOTO 3:



FOTO 4:



FOTO 5:



FOTO 6:



FOTO 7:



FOTO 8:

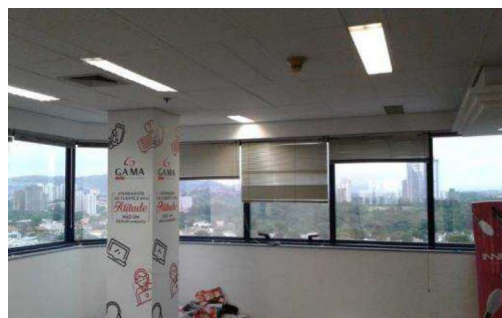

FOTO 9:



FOTO 10:



FOTO 11:



FOTO 12:



FOTO 13:



FOTO 14:



FOTO 15:



FOTO 16:



FOTO 17:



FOTO 18:



FOTO 19:



FOTO 20:



FOTO 21:



FOTO 22:



Foto 22B:



FOTO 23:



FOTO 24:



FOTO 25:



FOTO 26:



FOTO 27:



FOTO 28:



FOTO 29:



FOTO30:



FOTO 31:

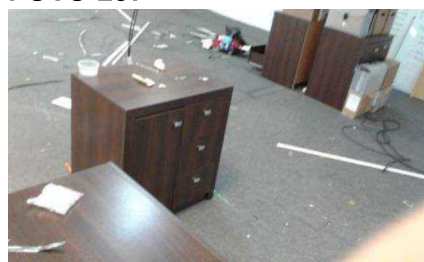

FOTO 32:



FOTO 33:



FOTO 34:



FOTO 35:



FOTO 36:



FOTO 37:



FOTO 38:

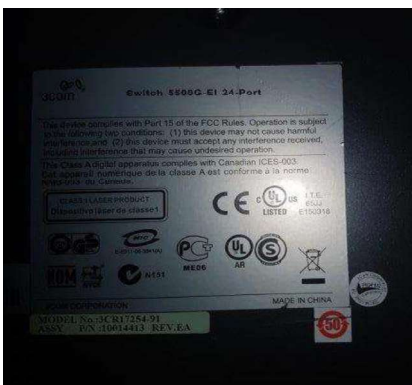

FOTO 39:



FOTO 40;



FOTO 41:



FOTO 42:

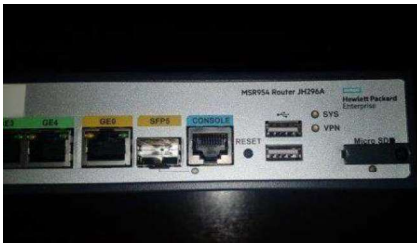

FOTO 43:



FOTO 44:



FOTO 45:



FOTO 46:



FOTO 47:



FOTO 48:

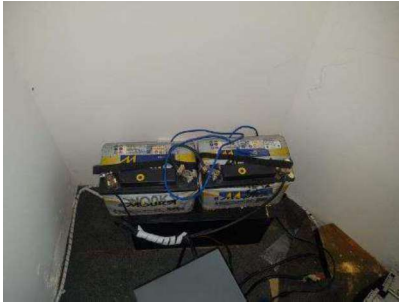

FOTO 49:



FOTO 50:



FOTO 51:



FOTO 52:



FOTO 53:

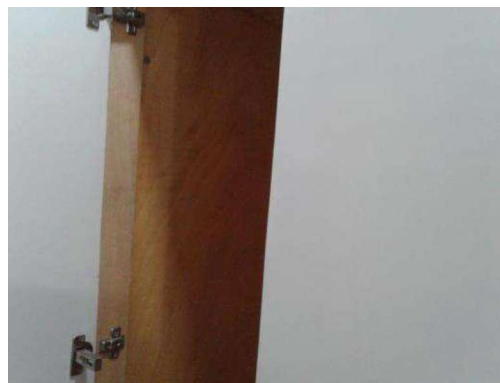

	BEM ARRECADADO	VAOR DE AVALIAÇÃO
1	Equipamento de ar condicionado central (suposta propriedade do condomínio)	R\$100
2	Armários dos banheiros (suposta propriedade do condomínio)	R\$80
3	Persianas (suposta propriedade do condomínio)	Sem valor comercial
4	Condensador (foto 7 do anexo ao auto de arrecadação);	R\$150
5	Cabos de informática em geral (foto 8 do anexo ao auto de arrecadação);	R\$50
6	Material gráfico promocional em geral (foto 9 do anexo ao auto de arrecadação);	Sem valor comercial
7	Impressora Lexmark T430 (foto 10 do anexo ao auto de arrecadação);	R\$175
8	Impressora Lexmark E460 (foto 11 do anexo ao auto de arrecadação);	R\$25
9	5 Tripés de alumínio (foto 12 do anexo ao auto de arrecadação);	R\$79
10	Material de escritório em geral (foto 13 do anexo ao auto de arrecadação);	Sem valor comercial
11	Mesa de escritório (foto 14 do anexo ao auto de arrecadação);	R\$28
12	Teclados, mouses, telefones e headsets em geral (foto 15 do anexo ao auto de arrecadação);	R\$45
13	4 Aparelhos de telefones por IP (foto 16 do anexo ao auto de arrecadação);	R\$80
14	Estabilizador/nobreak marca SMS (foto 17 do anexo ao auto de arrecadação);	R\$70
15	50 SIM cards vivo (foto 18 do anexo ao auto de arrecadação);	R\$56
16	Suporte Notebook (foto 19 do anexo ao auto de arrecadação);	R\$10
17	CDs e documentos em geral (foto 20 do anexo ao auto de arrecadação);	Sem valor comercial
18	Lousas brancas de aviso (foto 21 do anexo ao auto de arrecadação);	Sem valor comercial
19	Scanner de mesa HP Scanjet G2410 foto 22 do anexo ao auto de arrecadação);	R\$17
20	Três chips de memória (foto 22 do anexo ao auto de arrecadação);	R\$15
21	Chaves e Tokens bancários (foto 23 do anexo ao auto de arrecadação);	Sem valor comercial
22	Suporte de projetor de teto (foto 24 do anexo ao auto de arrecadação);	R\$21
23	Poe Adapter Ubiquiti (foto 25 do anexo ao auto de arrecadação);	R\$17

24	Suite de rede (foto 26 do anexo ao auto de arrecadação);	R\$28
25	Conjunto de Armários e mesa de escritório (fotos 27 a 30 do anexo ao auto de arrecadação);	R\$150
26	Estojo de Ferramentas, com ferramentas (foto 31 do anexo ao auto de arrecadação);	R\$40
27	Estrela polycom (foto32 do anexo ao auto de arrecadação);	R\$102
28	Leitores de DVD (foto 33 do anexo ao auto de arrecadação);	R\$20
29	Placa PABX EBS-E1 SPX 600 (foto 34 do anexo ao auto de arrecadação);	R\$910
30	2 Consoles Cysco System Catalyst 29600 (foto 35 do anexo ao auto de arrecadação);	R\$210
31	2 Switch modelo 5500G-E1 24 Port 3com (foto 36 e 37do anexo ao auto de arrecadação);	R\$420
32	HP V1910-48G JE Switch JE009A (foto 38 do anexo ao auto de arrecadação);	R\$316
33	Cisco ASA 5510 (foto 39 do anexo ao auto de arrecadação);	R\$700
34	Router JH 296 ^a (foto 40 do anexo ao auto de arrecadação);	R\$280
35	Roteador Cisco 1905 (foto 41 do anexo ao auto de arrecadação);	R\$175
36	Nobreaker SMS (foto 42 do anexo ao auto de arrecadação);	R\$70
37	Kit para Rack Dell RCKRL, R/V, 2U, SL, V4 (foto 43 do anexo ao auto de arrecadação);	R\$88
38	Rack para servidor (foto 44 do anexo ao auto de arrecadação);	R\$28
39	Switch VIVO (foto 45 do anexo ao auto de arrecadação);	R\$18
40	NoBreak Seniun e baterias (fotos 46 e 47 do anexo ao auto de arrecadação);	R\$1.000
41	Miudezas de informática (foto 48 do anexo ao auto de arrecadação);	R\$50
42	Armários Embutidos (fotos 49 à 53 do anexo ao auto de arrecadação);	R\$100
43	Chaves da unidade de entrada da Sede.	Sem valor comercial