

**AUTO DE ARRECAÇÃO****FALÊNCIA DE MINUANO COMUNICAÇÕES E PRODUÇÕES EDITORIAIS  
LTDA., EDITORA FONTANA LTDA., CEREJA SERVIÇOS DE MÍDIA DIGITAL  
LTDA., E DIÁRIO DE SÃO PAULO COMUNICAÇÕES LTDA.**

Processo nº 1108283-38.2016.8.26.0100

2ª Vara de Falências e Recuperações Judiciais Fórum Central da Capital

Aos 23 dias do mês de janeiro de 2018 foram arrecadados no estabelecimento das falidas MINUANO COMUNICAÇÕES E PRODUÇÕES EDITORIAIS LTDA., DIÁRIO DE SÃO PAULO COMUNICAÇÕES LTDA., e CEREJA SERVIÇOS DE MÍDIA DIGITAL LTDA., localizado na Av. Marquês de São Vicente, nº 1011, Várzea da Barra Funda, São Paulo/SP, os bens relacionados no anexo laudo avaliatório nº 23.838.002/1118, elaborado pela empresa especializada CONSULT SOLUÇÕES PATRIMONIAIS.

Todos os bens móveis permanecerão armazenados no próprio imóvel até final destinação.

São Paulo, 17 de dezembro de 2018.

  
**AJRUIZ CONSULTORIA EMPRESARIAL LTDA.**  
Administradora Judicial

**LAUDO AVALIATÓRIO**

Nº 23.838.002/1118

<b>SOLICITANTE:</b>	<b>SATIRO E RUIZ ADVOGADOS ASSOCIADOS</b>	
<b>OBJETO:</b>	<b>BENS:</b>	<b>BENS DIVERSOS</b>
	<b>PROPRIETÁRIO:</b>	<b>MASSA FALIDA - MINUANO COMUNICAÇÕES E PRODUÇÕES EDITORIAIS LTDA.</b>
	<b>ENDEREÇO:</b>	<b>AV. MARQUES DE SÃO VICENTE, 1.011 SÃO PAULO - SP</b>
<b>FINALIDADE:</b>	<b>APOIO A OPERAÇÃO JUDICIAL</b>	
<b>AVALIAÇÃO:</b>	<b>DATA BASE:</b>	<b>NOVEMBRO / 2018</b>
	<b>VALOR DE MERCADO</b>	<b>R\$ 385.867,00</b>

**ÍNDICE**

<b>I. INTRODUÇÃO.....</b>	<b>3</b>
<b>II. METODOLOGIA E CRITÉRIOS TÉCNICOS.....</b>	<b>4</b>
<b>1. NORMAS TÉCNICAS .....</b>	<b>4</b>
<b>2. CLASSIFICAÇÃO DOS MÉTODOS .....</b>	<b>5</b>
<b>2.1. MÉTODOS PARA IDENTIFICAR O VALOR DE UM BEM, DE SEUS FRUTOS E DIREITOS.....</b>	<b>5</b>
<b>2.2 MÉTODOS PARA IDENTIFICAR O CUSTO DE UM BEM.....</b>	<b>6</b>
<b>2.3 MÉTODOS PARA IDENTIFICAR INDICADORES DE VIABILIDADE ECONÔMICA DE UM EMPREENDIMENTO .....</b>	<b>6</b>
<b>3. MÉTODOS E PROCEDIMENTOS UTILIZADOS .....</b>	<b>7</b>
<b>4. NÍVEL DE PRECISÃO .....</b>	<b>7</b>
<b>5. DEFINIÇÃO TÉCNICA DO VALOR ESTABELECIDO .....</b>	<b>8</b>
<b>III. CARACTERIZAÇÃO DO OBJETO.....</b>	<b>9</b>
<b>1. DESCRIÇÃO DOS BENS .....</b>	<b>9</b>
<b>2. DESCRIÇÃO DOS BENS DIVERSOS .....</b>	<b>9</b>
<b>IV. AVALIAÇÃO .....</b>	<b>11</b>
<b>DETERMINAÇÃO DO VALOR DOS BENS DIVERSOS.....</b>	<b>11</b>
<b>V. CONCLUSÃO.....</b>	<b>12</b>
<b>VI. TERMO DE ENCERRAMENTO .....</b>	<b>13</b>
<b>ANEXOS</b>	

## I. INTRODUÇÃO

A **CONSULT SOLUÇÕES PATRIMONIAIS**, por solicitação de **SATIRO E RUIZ ADVOGADOS ASSOCIADOS**, administradores judiciais na falência de **MASSA FALIDA - MINUANO COMUNICAÇÕES E PRODUÇÕES EDITORIAIS LTDA.**, procedeu à avaliação de itens diversos, localizados na Av. Marques de São Vicente, 1.011, na Cidade e Estado de São Paulo.

O resultado da avaliação, bem como as etapas e informações necessárias a execução e fundamentação do trabalho estão apresentados em capítulos específicos, distribuídos no corpo do laudo e em seus anexos.

Considerou-se, para efeito de avaliação, os bens livres de hipotecas, arrestos, usufrutos, penhores, ou quaisquer ônus ou problemas que prejudiquem o seu bom uso ou comercialização.

A documentação fornecida para a elaboração deste relatório como títulos de propriedade, plantas, desenhos, relação de máquinas e equipamentos e outros bens, é, por premissa, considerada boa e válida.

O laudo é considerado pela **CONSULT SOLUÇÕES PATRIMONIAIS** como documento sigiloso, absolutamente confidencial.



## II. METODOLOGIA E CRITÉRIOS TÉCNICOS

Para atender a finalidade do presente trabalho, a Consult, como empresa especializada no segmento de engenharia de avaliações, executará os serviços necessários de acordo com procedimentos adequados, adotando-se as mais avançadas técnicas de cálculo, sempre respeitando as normas oficiais e os critérios já consagrados em nosso meio.

### 1. NORMAS TÉCNICAS

Desde o ano 2000 as normas de avaliação estão sendo revisadas por comissões de técnicos especializados da ABNT Associação Brasileira de Normas Técnicas, que consolidaram o novo formato, constituído em 7 partes, sob o título geral de “Avaliação de Bens” e número referencial NBR 14653.

A **Parte 1** refere-se a **Procedimentos Gerais** e está com vigência ativa desde 30/05/2001, contudo só deverá ser utilizada em conjunto com as demais partes citadas abaixo:

**Parte 2: Imóveis Urbanos**

**Parte 3: Imóveis Rurais**

**Parte 4: Empreendimentos**

**Parte 5: Máquinas, equipamentos, instalações e bens industriais em geral**

**Parte 6: Recursos Naturais e Ambientais**

**Parte 7: Patrimônios Históricos**

Especificamente neste caso será observada a seguinte norma técnica da ABNT:

- NBR 14653-5 - Máquinas, equipamentos, instalações e bens industriais em geral.

## 2. CLASSIFICAÇÃO DOS MÉTODOS

Para melhor entendimento dos processos avaliatórios por parte do solicitante, reproduzimos os itens 8.2 “**Métodos para identificar o valor de um bem, de seus frutos e direitos**”, 8.3 “**Métodos para identificar o custo de um bem**” e 8.4 “**Métodos para identificar indicadores de viabilidade da utilização econômica de um empreendimento**” da NBR 14653-1.

### 2.1. MÉTODOS PARA IDENTIFICAR O VALOR DE UM BEM, DE SEUS FRUTOS E DIREITOS.

#### **Método Comparativo Direto de Dados de Mercado**

Identifica o valor de mercado do bem por meio de tratamento técnico dos atributos dos elementos comparáveis, constituintes da amostra.

#### **Método Involutivo**

Identifica o valor de mercado do bem, alicerçado no seu aproveitamento eficiente, baseado em modelo de estudo de viabilidade técnico-econômica, mediante hipotético empreendimento compatível com as características do bem e com as condições do mercado no qual está inserido, considerando-se cenários viáveis para execução e comercialização do produto.

#### **Método Evolutivo**

Identifica o valor do bem pelo somatório dos valores de seus componentes. Caso a finalidade seja a identificação do valor de mercado, deve ser considerado o fator de comercialização.

#### **Método da Capitalização da Renda**

Identifica o valor do bem, com base na capitalização presente de sua renda líquida prevista, considerando-se cenários viáveis.

## **2.2 MÉTODOS PARA IDENTIFICAR O CUSTO DE UM BEM**

### **Método Comparativo Direto de Custo**

Identifica o custo do bem por meio de tratamento técnico dos atributos dos elementos comparáveis, constituintes da amostra.

### **Método da Quantificação de Custo**

Identifica o custo do bem ou de suas partes por meio de orçamentos sintéticos ou analíticos a partir das quantidades de serviços e espectivos custos diretos e indiretos.

## **2.3 MÉTODOS PARA IDENTIFICAR INDICADORES DE VIABILIDADE ECONÔMICA DE UM EMPREENDIMENTO**

Os procedimentos avaliatórios usuais com a finalidade de determinar indicadores de viabilidade da utilização econômica de um empreendimento são baseados no seu fluxo de caixa projetado, a partir do qual são determinados indicadores de decisão baseados no valor presente líquido, taxas internas de retorno, tempos de retorno, dentre outros.

### 3. MÉTODOS E PROCEDIMENTOS UTILIZADOS

A metodologia aplicável é função, basicamente, da natureza do bem avaliando, da finalidade da avaliação e da disponibilidade, qualidade e quantidade de informações colhidas no mercado. A sua escolha deve ser justificada e ater-se ao estabelecido nas partes 1 e 5 da NBR 14653, com o objetivo de retratar o comportamento do mercado por meio de modelos que suportem racionalmente o convencimento do valor.

Os procedimentos avaliatórios usuais têm a finalidade de identificar o valor de um bem, de seus frutos e direitos, seu custo, bem como aqueles para determinar indicadores de viabilidade.

No presente caso, optamos pelo “**Método comparativo direto de dados de mercado**” para a definição dos valores.

### 4. NÍVEL DE PRECISÃO

A especificação de uma avaliação está relacionada, tanto com o empenho do engenheiro de avaliações, como com o mercado e as informações que possam ser dele extraídas. O estabelecimento inicial pelo contratante do grau de fundamentação desejado tem por objetivo a determinação do empenho no trabalho avaliatório, mas não representa garantia de alcance de graus elevados de fundamentação.

O presente trabalho é classificado como **Grau I** quanto à fundamentação conforme a pontuação atingida para fins de classificação das avaliações.

## 5. DEFINIÇÃO TÉCNICA DO VALOR ESTABELECIDO

De acordo com as disposições da solicitante, no presente laudo definimos o Valor de Mercado, cuja definição técnica é a seguinte:

**Valor de Mercado:** é a quantia mais provável pela qual se negociaria voluntariamente e conscientemente um bem, numa data de referência, dentro das condições de mercado vigente para venda/compra.

### **III. CARACTERIZAÇÃO DO OBJETO**

#### **1. DESCRIÇÃO DOS BENS**

A caracterização dos bens avaliados foi baseada em vistoria detalhada no local.

#### **2. DESCRIÇÃO DOS BENS DIVERSOS**

A caracterização destes bens para avaliação através do Método Comparativo exige um minucioso levantamento técnico objetivando uma apreciação crítica de seus elementos conforme roteiro abaixo:

##### **a) Preliminares**

- Identificação dos bens a serem avaliados, listados pela solicitante;
- Familiarização da equipe avaliadora com os bens, verificando sua natureza, operacionalidade geral das unidades componentes e eficiência operacional do conjunto.

##### **b) Dados Operacionais**

Levantamento das características originais e individuais de cada equipamento, tais como:

- Designação;
- Fabricante; representante comercial;
- Modelo, tipo, nº de série;
- Ano de aquisição;
- Produção nominal;
- Características especiais.

c) Levantamento de Campo

Consiste de uma minuciosa e detalhada vistoria individual de cada bem isoladamente, analisando:

- Operacionalidade individual;
- Obsolescência ou atualismo;
- Estado de conservação;
- Produção real;
- Adaptações porventura existentes;
- Manutenção (preventiva e corretiva);
- Condições, turnos de trabalho.

d) Depreciação

Analisamos os fatores de depreciação sob dois prismas:

- A depreciação de ordem física, provinda das avarias bruscas, acidentais e desgaste constante;
- A depreciação de ordem funcional, advinda da inadequação, superação e anulação.

Os bens estão descritos na listagem que segue em anexo ao presente laudo, onde informamos o código do produto, descrição do bem, código do fornecedor, ano de aquisição (quando existente) e seus respectivos valores.

## IV.AVALIAÇÃO

### DETERMINAÇÃO DO VALOR DOS BENS DIVERSOS

Para a avaliação de cada equipamento foi realizada uma ampla pesquisa de valores através de nossa equipe técnica junto aos fabricantes, revendedores e representantes comerciais.

A pesquisa, além da determinação do valor unitário básico, verificou, com a devida cautela, a similaridade do equipamento avaliando, se fora de linha, com o ora fabricado, ponderando as características produtivas e funcionais.

Nos valores relacionados não estão agregados os custos de montagem, instalação e transporte.

Para determinação dos valores foram consultadas as seguintes fontes de informação:

- **CONSULT / INTERNET / BANCO DE DADOS**
- [WWW.MERCADOLIVRE.COM.BR](http://WWW.MERCADOLIVRE.COM.BR)
- [WWW.ARAUTEC.COM.BR](http://WWW.ARAUTEC.COM.BR)
- [WWW.EBAY.COM](http://WWW.EBAY.COM)
- [WWW.MOBLY.COM.BR](http://WWW.MOBLY.COM.BR)
- [WWW.EPIBRASIL.COM.BR](http://WWW.EPIBRASIL.COM.BR)
- [WWW.LOJA.CANON.COM.BR](http://WWW.LOJA.CANON.COM.BR)
- [WWW.LOJADOMECANICO.COM.BR](http://WWW.LOJADOMECANICO.COM.BR)
- [WWW.KALUNGA.COM.BR](http://WWW.KALUNGA.COM.BR)
- [WWW.FG.COM.BR](http://WWW.FG.COM.BR)
- [WWW.COPAFER.COM.BR](http://WWW.COPAFER.COM.BR)



## V. CONCLUSÃO

Após análise efetuada, concluímos o seguinte valor para o bem avaliando de propriedade da **MASSA FALIDA - MINUANO COMUNICAÇÕES E PRODUÇÕES EDITORIAIS LTDA.**, para data base de setembro de 2018.

O Valor de Mercado dos bens avaliados é de **R\$ 385.867,00** (trezentos e oitenta e cinco mil oitocentos e sessenta e sete reais).

Osasco, 30 de novembro de 2018.

**PELO DEPARTAMENTO TÉCNICO,  
DA  
CONSULT SOLUÇÕES PATRIMONIAIS**



**LUIZ ANTONIO GRELL DE MORAES  
ENGº MECÂNICO - CREA Nº 66.794/D**

## VI. TERMO DE ENCERRAMENTO

Nada mais havendo a ser esclarecido, damos por encerrado o presente laudo, de nº 23.838.002/1118, que se compõe de 13 (treze) folhas computadorizadas.

Em anexo:

- Listagem de Valores;
- Documentação Fotográfica.

## LISTAGEM DE VALORES

**LAUDO DE AVALIAÇÃO**

Nº 23.838.002/1118  
 DATA BASE: NOVEMBRO / 2018  
 VALORES EM R\$

EMPRESA: MASSA FALIDA - MINUANO COMUNICAÇÕES E PRODUÇÕES EDITORIAIS LTDA  
 ENDEREÇO: AV. MARQUÊS DE SÃO VICENTE, 1011- BARRA FUNDA- SÃO PAULO

ITEM	PREDIO	ANDAR	LOCAL	DESCRIÇÃO	QTD	VALOR DE MERCADO
<b>BENS DIVERSOS</b>						
1,001	1	1º - TÉRREO	ESTÚDIO	BOBINA DE PAPEL PARA FOTOGRAFIA, FUNDO BRANCO	1	11,00
1,002	1	1º - TÉRREO	ESTÚDIO	ESTRUTURA DE MADEIRA CHROMA KEY FUNDO VERDE PARA ESTÚDIO	1	15,00
1,003	1	1º - TÉRREO	ESTÚDIO	ESTRUTURA METÁLICA TRELIÇA (BOX TRUSS)	1	860,00
1,004	1	1º - TÉRREO	ESTÚDIO	SUPORTE MÓVEL PARA OPERAÇÃO DE CÂMERA (GRUA)	1	10.500,00
1,005	1	1º - TÉRREO	ESTÚDIO	ESCADA DE ALUMÍNIO 7 DEGRAUS	1	30,00
1,006	1	1º - TÉRREO	ESTÚDIO	ESCADA AMARELA 5 DEGRAUS	1	30,00
1,007	1	1º - TÉRREO	ESTÚDIO	ESCADA DE MADEIRA 6 DEGRAUS	1	30,00
1,008	1	1º - TÉRREO	ESTÚDIO	ARMÁRIO 2 PORTAS	9	591,00
1,009	1	1º - TÉRREO	ESTÚDIO	ARMÁRIO 2 PORTAS E 2 GAVETAS ALTO	1	66,00
1,010	1	1º - TÉRREO	ESTÚDIO	ARMÁRIO PEQUENO 2 PORTAS	5	194,00
1,011	1	1º - TÉRREO	ESTÚDIO	GAVETEIRO DIVERSOS	22	713,00
1,012	1	1º - TÉRREO	ESTÚDIO	PERSIANA HORIZONTAL	40	492,00
1,013	1	1º - TÉRREO	ESTÚDIO	TÊNIS	684	18.776,00
1,014	1	1º - TÉRREO	ESTÚDIO	ARMAÇÃO	10	50,00
1,015	1	1º - TÉRREO	ESTÚDIO	ESTAÇÃO DE TRABALHO DESMONTADA	5	200,00
1,016	1	1º - TÉRREO	ESTÚDIO	COLUNA DE GESSO	4	191,00
1,017	1	1º - TÉRREO	ESTÚDIO	ARMÁRIO PEQUENO 4 PORTAS	4	526,00
1,018	1	1º - TÉRREO	ESTÚDIO	MESA DE CENTRO BRANCA	2	74,00
1,019	1	1º - TÉRREO	ESTÚDIO	DIVISÓRIA DE VIDRO	30	3.840,00
1,020	1	1º - TÉRREO	ESTÚDIO	PORTA DE VIDRO	6	392,00
1,021	1	1º - TÉRREO	ESTÚDIO	MESA RETANGULAR COM TAMPO DE MADEIRA	1	80,00
1,022	1	1º - TÉRREO	ESTÚDIO	ARMAÇÃO PRATA	50	625,00
1,023	1	1º - TÉRREO	ESTÚDIO	ARMAÇÃO BRANCA	50	625,00
1,024	1	1º - TÉRREO	ESTÚDIO	PUFF	5	180,00
1,025	1	1º - TÉRREO	ESTÚDIO	ARMÁRIO MARROM	3	270,00
1,026	1	1º - TÉRREO	ESTÚDIO	ARQUIVO DE MADEIRA 4 GAVETAS	1	211,00
1,027	1	1º - TÉRREO	ESTÚDIO	COLCHÃO DE SOLTEIRO	1	15,00
1,028	1	1º - TÉRREO	ESTÚDIO	CARRINHO PARA REVISTA COM CESTO	1	10,00

**LAUDO DE AVALIAÇÃO**

Nº 23.838.002/1118

DATA BASE: NOVEMBRO / 2018

VALORES EM R\$

**EMPRESA:** MASSA FALIDA - MINUANO COMUNICAÇÕES E PRODUÇÕES EDITORIAIS LTDA  
**ENDEREÇO:** AV. MARQUÊS DE SÃO VICENTE, 1011- BARRA FUNDA- SÃO PAULO

ITEM	PREDIO	ANDAR	LOCAL	DESCRIÇÃO	QTD	VALOR DE MERCADO
1,029	1	1º - TÉRREO	ESTÚDIO	MONITOR SAMSUNG	1	16,00
1,030	1	1º - TÉRREO	ESTÚDIO	TECLADO	1	4,00
1,031	1	1º - TÉRREO	ESTÚDIO	PLACA DE VIDRO	20	30,00
1,032	1	1º - TÉRREO	ESTÚDIO	PLACA DE MADEIRA 1,70 M	1	2,00
1,033	1	1º - TÉRREO	ESTÚDIO	MACA	1	57,00
1,034	1	1º - TÉRREO	ESTÚDIO	MESA DE ESCRITÓRIO 2 GAVETAS	2	59,00
1,035	1	1º - TÉRREO	ESTÚDIO	TAMPÃO MESA DE PLÁSTICO BRANCO	5	41,00
1,036	1	1º - TÉRREO	ESTÚDIO	QUADRO MAPA DE SÃO PAULO	2	87,00
1,037	1	1º - TÉRREO	ESTÚDIO	BANDEJA PARA PINTURA COM ROLO	3	7,00
1,038	1	1º - TÉRREO	ESTÚDIO	CESTO DE LIXO	13	27,00
1,039	1	1º - TÉRREO	ESTÚDIO	SUPORTE DE CÂMERA COM RODA VINTEM 3084	1	600,00
1,040	1	1º - TÉRREO	ESTÚDIO	MOTOR PRETO EMBRACO FF11,5BKW SOUTHHAMPTON	2	234,00
1,041	1	1º - TÉRREO	ESTÚDIO	FILTRO UV PARA AQUÁRIO MINJIANG	3	184,00
1,042	1	1º - TÉRREO	ESTÚDIO	VÁLVULA COM MANGUEIRA	2	25,00
1,043	1	1º - TÉRREO	ESTÚDIO	DIVISÓRIAS DE MADEIRA COM PANO AZUL	5	38,00
1,044	1	1º - TÉRREO	ESTÚDIO	CARRINHO DE FERRO	1	60,00
1,045	1	1º - TÉRREO	ESTÚDIO	ARVORE DE NATAL	1	13,00
1,046	1	1º - TÉRREO	ESTÚDIO	FRAGMENTADORA AURORA ABI600J	1	49,00
1,047	1	1º - TÉRREO	ESTÚDIO	ELEVADOR MONTA CARGA ZENIT ALIMENTO	1	775,00
1,048	1	1º - TÉRREO	ESTÚDIO	IMPRESSORA DE CHEQUES SCHALTER	1	162,00
1,049	1	1º - TÉRREO	ESTÚDIO	CALCULADORA CIENTIFICA CASIO HR-8 STR	1	42,00
1,050	1	1º - TÉRREO	ESTÚDIO	ENFEITES DE NATAL DIVERSOS	1	5,00
1,051	1	1º - TÉRREO	ESTÚDIO	CADEIRA FIXA ESTOFADA COM APOIO DE BRAÇO	10	210,00
1,052	1	1º - TÉRREO	ESTÚDIO	CADEIRA FIXA ESTOFADA SEM APOIO DE BRAÇO	3	27,00
1,053	1	1º - TÉRREO	ESTÚDIO	CADEIRA FIXA MADEIRA	2	39,00
1,054	1	1º - TÉRREO	ESTÚDIO	CADEIRA FIXA COM 2 LUGARES	1	10,00
1,055	1	1º - TÉRREO	ESTÚDIO	CADEIRA GIRATÓRIA COM APOIO DE BRAÇO	12	286,00
1,056	1	1º - TÉRREO	ESTÚDIO	CADEIRA GIRATÓRIA SEM APOIO DE BRAÇO	7	139,00
1,057	1	1º - TÉRREO	ESTÚDIO	BANQUETA	3	26,00

**LAUDO DE AVALIAÇÃO**

Nº 23.838.002/1118

DATA BASE: NOVEMBRO / 2018

VALORES EM R\$

**EMPRESA:** MASSA FALIDA - MINUANO COMUNICAÇÕES E PRODUÇÕES EDITORIAIS LTDA  
**ENDEREÇO:** AV. MARQUÊS DE SÃO VICENTE, 1011- BARRA FUNDA- SÃO PAULO

ITEM	PREDIO	ANDAR	LOCAL	DESCRIÇÃO	QTD	VALOR DE MERCADO
1,058	1	1º - TÉRREO	ESTÚDIO	CADEIRA DE PLÁSTICO	32	134,00
1,059	1	1º - TÉRREO	ESTÚDIO	POLTRONA	4	174,00
1,060	1	1º - TÉRREO	ESTÚDIO	CADEIRAS DIVERSAS	188	3.722,00
1,061	1	1º - TÉRREO	ESTÚDIO	SOFÁ 3 LUGARES	1	200,00
1,062	1	1º - TÉRREO	ESTÚDIO	ARQUIVO DE AÇO 4 PORTAS	1	59,00
1,063	1	1º - TÉRREO	ESTÚDIO	ROUPEIRO DE AÇO 4 PORTAS	1	87,00
1,064	1	1º - TÉRREO	ESTÚDIO	BANCADA DE MADEIRA	1	8,00
1,065	1	1º - TÉRREO	ESTÚDIO	RACK SERVIDOR BAIXO HEPSON	1	83,00
1,066	1	1º - TÉRREO	ESTÚDIO	ROSENBERGER DOMEX	1	40,00
1,067	1	1º - TÉRREO	ESTÚDIO	JUNIPER EX2200-C	1	235,00
1,068	1	1º - TÉRREO	ESTÚDIO	ASGA MMO2E FIBER OPTIC MULTIPLEXER	1	81,00
1,069	1	1º - TÉRREO	ESTÚDIO	MESA DE MADEIRA RUSTICA	1	258,00
1,070	1	1º - TÉRREO	ESTÚDIO	MESA DE TRELÇA	1	14,00
1,071	1	1º - TÉRREO	ESTÚDIO	VENTILADOR DE COLUNA	1	33,00
1,072	1	1º - TÉRREO	ESTÚDIO	CARRINHO DE TRANSPORTE DE MATERIAL	1	60,00
1,073	1	1º - TÉRREO	ESTÚDIO	TAMPÃO DE MESA EM L	12	648,00
1,074	1	1º - TÉRREO	ESTÚDIO	LUMINÁRIAS DIVERSAS	30	168,00
1,075	1	1º - TÉRREO	ESTÚDIO	ESTANTE PRATELEIRAS	2	102,00
1,076	1	1º - TÉRREO	ESTÚDIO	ESQUADRO DE ARMAÇÃO DE PERSIANA	17	102,00
1,077	1	1º - TÉRREO	ESTÚDIO	PAINEL GRANDE PONTE ESTAIADA	6	120,00
1,078	1	1º - TÉRREO	HALL	SOFÁ COM 3 LUGARES, COURO PRETO	1	400,00
1,079	1	1º - TÉRREO	HALL	CANTONEIRA, MÁRMORE	1	83,00
1,080	1	1º - TÉRREO	REDAÇÃO	AC ADAPTER AC-E4 CANON (SUCATA)	6	203,00
1,081	1	1º - TÉRREO	REDAÇÃO	BATTERY AC ADAPTER (SUCATA)	7	21,00
1,082	1	1º - TÉRREO	REDAÇÃO	BATTERY CHARGER LC-E4, CANON (SUCATA)	2	140,00
1,083	1	1º - TÉRREO	REDAÇÃO	CABIDEIRO	5	375,00
1,084	1	1º - TÉRREO	REDAÇÃO	CAMERA D70S, NIKON (SUCATA)	1	51,00
1,085	1	1º - TÉRREO	REDAÇÃO	CAMERA EOS-20D (SUCATA)	10	800,00
1,086	1	1º - TÉRREO	REDAÇÃO	CANON LENS EF 400MM 1:2.8LII (SUCATA)	1	6.449,00

## LAUDO DE AVALIAÇÃO

Nº 23.838.002/1118  
 DATA BASE: NOVEMBRO / 2018  
 VALORES EM R\$

EMPRESA: MASSA FALIDA - MINUANO COMUNICAÇÕES E PRODUÇÕES EDITORIAIS LTDA  
 ENDEREÇO: AV. MARQUÊS DE SÃO VICENTE, 1011- BARRA FUNDA- SÃO PAULO

ITEM	PREDIO	ANDAR	LOCAL	DESCRIÇÃO	QTD	VALOR DE MERCADO
1,087	1	1º - TÉRREO	REDAÇÃO	CANON NI-MH CHARGER NC-E2 (SUCATA)	3	338,00
1,088	1	1º - TÉRREO	REDAÇÃO	CANON NI-MH PACK NP-E312V (SUCATA)	22	538,00
1,089	1	1º - TÉRREO	REDAÇÃO	CANON ZOOM LENS 70-200MM (SUCATA)	2	530,00
1,090	1	1º - TÉRREO	REDAÇÃO	CANON ZOOM LENS 16-35MM (SUCATA)	1	764,00
1,091	1	1º - TÉRREO	REDAÇÃO	COLETE A PROVA DE BALAS (SUCATA)*	3	36,00
1,092	1	1º - TÉRREO	REDAÇÃO	CPU DELL	62	6.200,00
1,093	1	1º - TÉRREO	REDAÇÃO	CPU POSITIVO	2	200,00
1,094	1	1º - TÉRREO	REDAÇÃO	CPU MEGAWARE	1	100,00
1,095	1	1º - TÉRREO	REDAÇÃO	CPU HP	7	700,00
1,096	1	1º - TÉRREO	REDAÇÃO	CPU LENOVO	2	200,00
1,097	1	1º - TÉRREO	REDAÇÃO	CPU STI	2	200,00
1,098	1	1º - TÉRREO	REDAÇÃO	CPU SPACEBABR	1	100,00
1,099	1	1º - TÉRREO	REDAÇÃO	CPU APPLE MACPRO QUAD XEON A1186 2.66QX	3	4.788,00
1,100	1	1º - TÉRREO	REDAÇÃO	CINEMA DISPLAY 90W POWER ADAPTER A1097	3	324,00
1,101	1	1º - TÉRREO	REDAÇÃO	VENTILADOR	3	60,00
1,102	1	1º - TÉRREO	REDAÇÃO	CELULAR NEXTEL	2	80,00
1,103	1	1º - TÉRREO	REDAÇÃO	DESCANSO DE PE	33	699,00
1,104	1	1º - TÉRREO	REDAÇÃO	CESTO DE LIXO	78	432,00
1,105	1	1º - TÉRREO	REDAÇÃO	CYBER SHOT 3.2 MEGAPIXELS, SONY (SUCATA)	5	50,00
1,106	1	1º - TÉRREO	REDAÇÃO	DC COUPLER DR-E4, CANON (SUCATA)	6	43,00
1,107	1	1º - TÉRREO	REDAÇÃO	DELKIN DEVICES (SUCATA)	2	39,00
1,108	1	1º - TÉRREO	REDAÇÃO	DIGITAL LIGHT 400 PLUS (SUCATA)	2	50,00
1,109	1	1º - TÉRREO	REDAÇÃO	EXTINTOR	6	216,00
1,110	1	1º - TÉRREO	REDAÇÃO	SCANNER EPSON EXPRESSION 10000XL	1	2.922,00
1,111	1	1º - TÉRREO	REDAÇÃO	IMPRESSORA MP 501	1	2.233,00
1,112	1	1º - TÉRREO	REDAÇÃO	IMPRESSORA MPC 2003 RICOH	1	3.196,00
1,113	1	1º - TÉRREO	REDAÇÃO	KODAK PROFESSIONAL PREMIUM PLUS RECHARGEABLE BATTERY (SUCATA)	10	280,00
1,114	1	1º - TÉRREO	REDAÇÃO	MAQUINA CANON EOS-1 (SUCATA)	4	17.900,00
1,115	1	1º - TÉRREO	REDAÇÃO	ESTAÇÃO DE TRABALHO 2 LUGARES	39	12.480,00

**LAUDO DE AVALIAÇÃO**

Nº 23.838.002/1118

DATA BASE: NOVEMBRO / 2018

VALORES EM R\$

**EMPRESA:** MASSA FALIDA - MINUANO COMUNICAÇÕES E PRODUÇÕES EDITORIAIS LTDA  
**ENDEREÇO:** AV. MARQUÊS DE SÃO VICENTE, 1011- BARRA FUNDA- SÃO PAULO

ITEM	PREDIO	ANDAR	LOCAL	DESCRIÇÃO	QTD	VALOR DE MERCADO
1,116	1	1º - TÉRREO	REDAÇÃO	ESTAÇÃO DE TRABALHO 1 LUGAR	12	1.920,00
1,117	1	1º - TÉRREO	REDAÇÃO	MESA EM L	8	1.152,00
1,118	1	1º - TÉRREO	REDAÇÃO	MESA DE REUNIAO DE MADEIRA 4M	1	312,00
1,119	1	1º - TÉRREO	REDAÇÃO	MESA DE REUNIAO PRETA 6 LUGARES	1	312,00
1,120	1	1º - TÉRREO	REDAÇÃO	MESA DE REUNIAO TAMPO DE VIDRO	1	312,00
1,121	1	1º - TÉRREO	REDAÇÃO	MONITOR DELL 15 POL.	60	3.840,00
1,122	1	1º - TÉRREO	REDAÇÃO	MONITORES DIVERSOS	12	768,00
1,123	1	1º - TÉRREO	REDAÇÃO	MONITOR APPLE CINEMA HD DISPLAY MOD A1082 23POL	3	192,00
1,124	1	1º - TÉRREO	REDAÇÃO	MOUSE - MARCAS E MODELOS DIVERSOS	75	747,00
1,125	1	1º - TÉRREO	REDAÇÃO	NIKON ED AF-1 NIKKOR 400MM 1:28D (SUCATA)	1	1.432,00
1,126	1	1º - TÉRREO	REDAÇÃO	REORDER P/N KT 1001K1, BATTERY CHARGER (SUCATA)	4	80,00
1,127	1	1º - TÉRREO	REDAÇÃO	SPEEDLITE 550EX (SUCATA)	3	476,00
1,128	1	1º - TÉRREO	REDAÇÃO	SPEEDLITE 580 EXII (SUCATA)	2	400,00
1,129	1	1º - TÉRREO	REDAÇÃO	TECLADO - MARCAS E MODELOS DIVERSOS	70	672,00
1,130	1	1º - TÉRREO	REDAÇÃO	APARELHO DE TELEFONE	46	865,00
1,131	1	1º - TÉRREO	REDAÇÃO	APARELHO DE TELEFONE COM RAMAL	19	1.710,00
1,132	1	1º - TÉRREO	REDAÇÃO	FAX PANASONIC	1	48,00
1,133	1	1º - TÉRREO	REDAÇÃO	TELEFONE HEADSET	8	429,00
1,134	1	1º - TÉRREO	REDAÇÃO	TRIFE PARA FOTOGRAFIA (SUCATA)	4	118,00
1,135	1	1º - TÉRREO	REDAÇÃO	ARMARIO MEDIO 2 PORTAS	1	175,00
1,136	1	1º - TÉRREO	REDAÇÃO	ARMARIO GRANDE 2 PORTAS	11	1.927,00
1,137	1	1º - TÉRREO	REDAÇÃO	ARMARIO PEQUENO	29	2.993,00
1,138	1	1º - TÉRREO	REDAÇÃO	RACK PARA SERVIDOR	2	1.148,00
1,139	1	1º - TÉRREO	REDAÇÃO	MESINHA DE CENTRO, MADEIRA	1	80,00
1,140	1	1º - TÉRREO	REDAÇÃO	AR CONDICIONADO - CARRIER	2	400,00
1,141	1	1º - TÉRREO	REDAÇÃO	CADEIRA FIXA SEM BRAÇO	8	192,00
1,142	1	1º - TÉRREO	REDAÇÃO	CADEIRA FIXA COM BRAÇO	17	952,00
1,143	1	1º - TÉRREO	REDAÇÃO	CADEIRA GIRATORIA	100	6.360,00
1,144	1	1º - TÉRREO	REDAÇÃO	CAMERA DE SEGURANÇA	1	38,00



**LAUDO DE AVALIAÇÃO**

Nº 23.838.002/1118

DATA BASE: NOVEMBRO / 2018

VALORES EM R\$

**EMPRESA:** MASSA FALIDA - MINUANO COMUNICAÇÕES E PRODUÇÕES EDITORIAIS LTDA  
**ENDEREÇO:** AV. MARQUÊS DE SÃO VICENTE, 1011- BARRA FUNDA- SÃO PAULO

ITEM	PREDIO	ANDAR	LOCAL	DESCRIÇÃO	QTD	VALOR DE MERCADO
1,145	1	1º - TÉRREO	REDAÇÃO	COFRE PEQUENO BERNARDINI	1	116,00
1,146	1	1º - TÉRREO	REDAÇÃO	FRIGOBAR COMPACTO 80	4	974,00
1,147	1	1º - TÉRREO	REDAÇÃO	GELADEIRA - CONSUL PRATICE 240	1	140,00
1,148	1	1º - TÉRREO	REDAÇÃO	GAVETEIRO 3 GAVETAS	15	1.297,00
1,149	1	1º - TÉRREO	REDAÇÃO	GAVETEIRO 2 GAVETAS	107	9.249,00
1,150	1	1º - TÉRREO	REDAÇÃO	MAQUINAS DE CARTAO (MODELOS DIVERSOS)	16	800,00
1,151	1	1º - TÉRREO	REDAÇÃO	TELEVISORES - MARCAS E MODELOS DIVERSOS	6	1.275,00
1,152	1	1º - TÉRREO	REDAÇÃO	BATERIA NP F970	2	36,00
1,153	1	1º - TÉRREO	REDAÇÃO	DP 511	4	12,00
1,154	1	1º - TÉRREO	REDAÇÃO	CANNON LP E5	1	14,00
1,155	1	1º - TÉRREO	REDAÇÃO	CANNON CG 580	1	5,00
1,156	1	1º - TÉRREO	REDAÇÃO	POLTRONA	2	174,00
1,157	1	1º - TÉRREO	REDAÇÃO	SOFA 2 LUGARES	1	350,00
1,158	1	1º - TÉRREO	REDAÇÃO	SOFA 3 LUGARES	1	400,00
1,159	1	1º - TÉRREO	REDAÇÃO	PORTA JORNAL 2,0X0,80	1	55,00
1,160	1	1º - TÉRREO	REDAÇÃO	TROFEU	6	40,00
1,161	1	1º - TÉRREO	REDAÇÃO	ENCADERNADORA LOSSANE	1	147,00
1,162	1	1º - TÉRREO	REDAÇÃO	LEITOR HONEYWELL	4	299,00
1,163	1	1º - TÉRREO	REDAÇÃO	QUADRO BRANCO	1	19,00
1,164	1	1º - TÉRREO	REDAÇÃO	ROTEADOR CISCO 48 PORTAS SMALL BUSINESS	1	323,00
1,165	1	1º - TÉRREO	REDAÇÃO	SWITCH DE REDECISCO CATALYST 2960G SERIES	1	601,00
1,166	1	1º - TÉRREO	REDAÇÃO	PATCH PANEL GYGABAND 24 PORTAS	5	863,00
1,167	1	1º - TÉRREO	REDAÇÃO	PATCH PANEL FURUKAWA 50 PORTAS	2	177,00
1,168	1	1º - TÉRREO	REDAÇÃO	DLINK DES 1016D	1	76,00
1,169	1	1º - TÉRREO	REDAÇÃO	ROTEADOR CISCO 28 PORTAS SMALL BUSINESS SG300	2	645,00
1,170	1	1º - TÉRREO	REDAÇÃO	PATCH PANEL COMMSCOPE 24 PORTAS	9	1.323,00
1,171	1	1º - TÉRREO	REDAÇÃO	ESTABILIZADOR	6	126,00
1,172	1	1º - TÉRREO	REDAÇÃO	COLETE IMPRENSA	2	107,00
1,173	1	1º - TÉRREO	REDAÇÃO	COLETE FOTOGRAFO	2	53,00

**LAUDO DE AVALIAÇÃO**

Nº 23.838.002/1118

DATA BASE: NOVEMBRO / 2018

VALORES EM R\$

**EMPRESA:** MASSA FALIDA - MINUANO COMUNICAÇÕES E PRODUÇÕES EDITORIAIS LTDA  
**ENDEREÇO:** AV. MARQUÊS DE SÃO VICENTE, 1011- BARRA FUNDA- SÃO PAULO

ITEM	PREDIO	ANDAR	LOCAL	DESCRIÇÃO	QTD	VALOR DE MERCADO
1,174	1	1º - TÉRREO	REDAÇÃO	FILTRO QUIMICO CLASSE 1 ALLTEC	2	18,00
1,175	1	1º - TÉRREO	REDAÇÃO	CAPACETE AZUL	2	97,00
1,176	1	1º - TÉRREO	REDAÇÃO	TONER RICOH SP 8200A	2	52,00
1,177	1	1º - TÉRREO	REDAÇÃO	ROTEADOR TPLINK	1	57,00
1,178	1	1º - TÉRREO	REDAÇÃO	DLINK DES 1024D	1	9,00
1,179	1	1º - TÉRREO	REDAÇÃO	ROTEADOR VIVO	1	10,00
1,180	1	1º - TÉRREO	REDAÇÃO	QUADRO PARA CHAVES COM PORTA DE VIDRO	1	60,00
1,181	1	1º - TÉRREO	REDAÇÃO	LEITOR CODIGO DE BARRAS SYMBOL	4	299,00
1,182	1	1º - TÉRREO	RECEPÇÃO	CADEIRA GIRATORIA PRETA	1	64,00
1,183	1	1º - TÉRREO	RECEPÇÃO	MONITOR DELL 15 POL.	1	64,00
1,184	1	1º - TÉRREO	RECEPÇÃO	TELEFONE RAMAL	1	60,00
1,185	1	1º - TÉRREO	RECEPÇÃO	CPU HP	1	25,00
1,186	1	1º - TÉRREO	RECEPÇÃO	TECLADO	1	4,00
1,187	1	1º - TÉRREO	RECEPÇÃO	MOUSE	1	4,00
1,188	1	1º - TÉRREO	RECEPÇÃO	ARMARIO 2 PORTAS 2 GAVETAS	1	35,00
1,189	1	1º - TÉRREO	RECEPÇÃO	ARMARIO 1 PORTA	1	10,00
1,190	1	1º - TÉRREO	RECEPÇÃO	DESCANSO DE PE	1	8,00
1,191	1	1º - TÉRREO	RECEPÇÃO	CAMERA SEGURANÇA	1	28,00
1,192	1	1º - TÉRREO	RECEPÇÃO	CATRACA DIMEP	1	363,00
1,193	1	1º - TÉRREO	COPA REDAÇÃO	PURIFICADOR BRASTEMP	1	102,00
1,194	1	1º - TÉRREO	COPA REDAÇÃO	MAQUINA DE CAFE MARCHESONI	1	192,00
1,195	1	1º - TÉRREO	COPA REDAÇÃO	ARMARIO DE PAREDE 3 PORTAS	1	131,00
1,196	1	1º - TÉRREO	COPA REDAÇÃO	GABINETE 2 PORTAS 4 GAVETAS	1	50,00
1,197	1	1º - TÉRREO	COPA REDAÇÃO	REGISTRADOR DE PONTO MADIS	1	108,00
1,198	1	2º	CORREDOR	CESTO DE LIXO PARA COPO (INOX)	1	50,00
1,199	1	2º	CORREDOR	EXTINTOR DE INCÊNDIO	2	72,00
1,200	1	2º	CORREDOR	FILTRO DE AGUA (BRASTEMP)	1	102,00
1,201	1	2º	CORREDOR	SOFA COM 2 LUGARES (CINZA - CAMURÇA)	1	350,00
1,202	1	2º	CORREDOR	ARMARIO BAIXO 4 PORTAS	1	207,00
1,203	1	2º	CORREDOR	SOFA COM 3 LUGARES (TECIDO AZUL)	1	400,00
1,204	1	2º	SALA 1	ARMARIO GRANDE COM 2 PORTAS	2	263,00
1,205	1	2º	SALA 1	ARMARIO PEQUENO COM 2 PORTAS	3	232,00

## LAUDO DE AVALIAÇÃO

Nº 23.838.002/1118

DATA BASE: NOVEMBRO / 2018

VALORES EM R\$

EMPRESA: MASSA FALIDA - MINUANO COMUNICAÇÕES E PRODUÇÕES EDITORIAIS LTDA  
 ENDEREÇO: AV. MARQUÊS DE SÃO VICENTE, 1011- BARRA FUNDA- SÃO PAULO

ITEM	PREDIO	ANDAR	LOCAL	DESCRIÇÃO	QTD	VALOR DE MERCADO
1,206	1	2º	SALA 1	ARQUIVO MADEIRA COM 4 GAVETAS	2	254,00
1,207	1	2º	SALA 1	CADEIRA FIXA	2	84,00
1,208	1	2º	SALA 1	CADEIRA GIRATORIA	1	48,00
1,209	1	2º	SALA 1	EXTINTOR DE INCÊNDIO	1	36,00
1,210	1	2º	SALA 1	GAVETEIRO	3	194,00
1,211	1	2º	SALA 1	LIXEIRA, PEQUENA	5	21,00
1,212	1	2º	SALA 1	MESA EM L, MADEIRA	4	432,00
1,213	1	2º	SALA 1	APARELHO DE TELEFONE	1	14,00
1,214	1	3º	SALA 2	ESTABILIZADOR	1	21,00
1,215	1	2º	SALA 2	ARMARIO PEQUENO COM 2 PORTAS, PRETO	1	77,00
1,216	1	2º	SALA 2	CADEIRA FIXA COM BRAÇO	4	168,00
1,217	1	2º	SALA 2	CADEIRA FIXA SEM BRAÇO	2	36,00
1,218	1	2º	SALA 2	LIXEIRA PEQUENA (ESCRITORIO)	1	4,00
1,219	1	2º	SALA 2	COFRE BRANCO BERNARDINI 110X50	1	73,00
1,220	1	2º	SALA 2	MESA RETANGULAR, BRANCA	1	234,00
1,221	1	2º	SALA 2	SOFA COM 2 LUGARES (TECIDO PRETO)	1	350,00
1,222	1	2º	SALA 3	LIXEIRA PEQUENA (ESCRITORIO)	2	8,00
1,223	1	2º	SALA 3	EXTINTOR DE INCÊNDIO	1	36,00
1,224	1	2º	SALA 3	GAVETEIRO	5	324,00
1,225	1	2º	SALA 3	MESA EM L (BEGE)	2	216,00
1,226	1	2º	SALA 3	MONITOR (DELL)	2	80,00
1,227	1	2º	SALA 3	MOUSE (DELL)	2	15,00
1,228	1	2º	SALA 3	APARELHO DE TELEFONE (ERICSON)	1	38,00
1,229	1	2º	SALA 3	TECLADO (DELL)	2	14,00
1,230	1	2º	SALA 3	DESCANSO DE PE	1	16,00
1,231	1	2º	SALA 3	ESTABILIZADOR	1	21,00
1,232	1	2º	SALA DE REUNIÃO	CADEIRA GIRATORIA COM BRAÇO	8	509,00
1,233	1	2º	SALA DE REUNIÃO	POLTRONA COM RODIZIO	6	696,00
1,234	1	2º	SALA DE REUNIÃO	APARADOR DE MADEIRA COM 4 PORTAS	1	276,00
1,235	1	2º	SALA DE REUNIÃO	FLIP CHART	1	22,00
1,236	1	2º	SALA DE REUNIÃO	MESA DE REUNIAO DE MADEIRA COM TAMPO DE VIDRO	1	234,00
1,237	1	2º	SALA DE REUNIÃO	MESA PEQUENA COM RODINHAS	1	30,00
1,238	1	3º	SALA DE REUNIÃO	TELA DE PROJEÇÃO RETRATIL	1	108,00
1,239	1	2º	SALA DIRETOR GERAL	GAVETEIRO COM RODINHAS E 3 GAVETAS	1	65,00
1,240	1	2º	SALA DIRETOR GERAL	MESA DE MADEIRA QUADRADA	3	351,00
1,241	1	2º	SALA DIRETOR GERAL	MESA DE MADEIRA REDONDA	1	45,00
1,242	1	2º	SALA DIRETOR GERAL	MESA DE REUNIAO COM TAMPO DE VIDRO	2	234,00
1,243	1	2º	SALA DIRETOR GERAL	MESA RETANGULAR PARA COMPUTADOR	1	75,00
1,244	1	2º	SALA DIRETOR GERAL	SOFA COM 2 LUGARES (COURO PRETO)	2	699,00
1,245	1	2º	SALA DIRETOR GERAL	COMPUTADOR COMPLETO	1	125,00
1,246	1	2º	SALA DIRETOR GERAL	APARELHO DE TELEFONE AASTRA	2	75,00
1,247	1	2º	SALA DIRETOR GERAL	LIXEIRAS PEQUENAS (ESCRITORIO)	2	8,00
1,248	1	2º	SALA DIRETOR GERAL	CADEIRA FIXA COM APOIO DE BRAÇO BRANCO	2	84,00
1,249	1	2º	SALA DIRETOR GERAL	CADEIRA FIXA COM APOIO DE BRAÇO PRETO	2	84,00
1,250	1	2º	SALA DIRETOR GERAL	CADEIRAFIXA SEM APOIO DE BRAÇO	1	18,00
1,251	1	2º	SALA DIRETOR GERAL	CADEIRA GIRATORIA COM APOIO DE BRAÇO	1	48,00
1,252	1	2º	SALA DIRETOR GERAL	BANQUETA DE ALUMINIO	1	68,00
1,253	1	2º	SALA DIRETOR GERAL	ARMARIO BAIXO	4	310,00

**LAUDO DE AVALIAÇÃO**

Nº 23.838.002/1118

DATA BASE: NOVEMBRO / 2018

VALORES EM R\$

**EMPRESA:** MASSA FALIDA - MINUANO COMUNICAÇÕES E PRODUÇÕES EDITORIAIS LTDA  
**ENDEREÇO:** AV. MARQUÊS DE SÃO VICENTE, 1011- BARRA FUNDA- SÃO PAULO

ITEM	PREDIO	ANDAR	LOCAL	DESCRIÇÃO	QTD	VALOR DE MERCADO
1,254	1	2º	SALA DIRETOR GERAL	ESTANTE DE MADEIRA COM LIVROS DIVERSOS	1	102,00
1,255	1	2º	SALA DIRETOR GERAL	ARMARIO DE MADEIRA MEDIO (2 PORTAS)	1	131,00
1,256	1	2º	SALA DIRETOR GERAL	COFRE (FIRESAFE, MTC SAFE)	1	660,00
1,257	1	2º	SALA DIRETOR GERAL	TROFEUS - DIVERSOS	14	46,00
1,258	1	2º	SALA DIRETOR GERAL	TELEVISAO LCD PANASONIC VIERA, 42 POLEGADAS COM SUPORTE	1	510,00
1,259	1	2º	SALA DIRETOR GERAL	FRAGMENTADOR AURORA ASI205B	1	49,00
1,260	1	2º	SALA DIRETOR GERAL	TECLADO	1	7,00
1,261	1	2º	SALA DIRETOR GERAL	MOUSE	1	7,00
1,262	1	2º	SALA DIRETOR GERAL	PRATELEIRA BRANCA	1	156,00
1,263	1	2º	SALA DIRETOR GERAL	TENIS	14	231,00
1,264	1	2º	SALA PRESIDENTE	AR CONDICIONADO (SPLIT LG 24000 BTU)	1	200,00
1,265	1	2º	SALA PRESIDENTE	ARMARIO PEQUENA DE MDF COM 3 PORTAS	1	131,00
1,266	1	2º	SALA PRESIDENTE	CADEIRA FIXA	6	252,00
1,267	1	2º	SALA PRESIDENTE	CADEIRA DE ESCRITORIO (GIRATORIA)	3	143,00
1,268	1	2º	SALA PRESIDENTE	ESTANTE CANTONEIRO COM 5 PRATELEIRAS	1	102,00
1,269	1	2º	SALA PRESIDENTE	ARMARIO COM 2 PORTAS E 3 GAVETAS, MADEIRA	1	131,00
1,270	1	2º	SALA PRESIDENTE	ARMARIO DE MADEIRA GRANDE COM 6 PORTAS	1	131,00
1,271	1	2º	SALA PRESIDENTE	ESTANTE DE MADEIRA PEQUENA COM 4 COMPARTIMENTOS	1	102,00
1,272	1	2º	SALA PRESIDENTE	EXPOSITOR PARA REVISTAS	2	55,00
1,273	1	2º	SALA PRESIDENTE	LIXEIRA	3	12,00
1,274	1	2º	SALA PRESIDENTE	QUADRO BRANCO	2	39,00
1,275	1	2º	SALA PRESIDENTE	MESA DE REUNIAO, OVAL, MADEIRA COM TAMPO DE VIDRO	1	75,00
1,276	1	2º	SALA PRESIDENTE	MESA DE MADEIRA EM L	1	108,00
1,277	1	2º	SALA PRESIDENTE	MESINHA DE INOX COM TAMPO DE VIDRO	1	50,00
1,278	1	2º	SALA PRESIDENTE	MONITOR + MOUSE + TECLADO	1	40,00
1,279	1	2º	SALA PRESIDENTE	POLTRONA, COURO, PRETA	2	174,00
1,280	1	2º	SALA PRESIDENTE	SOFA 2 LUGARES	1	510,00
1,281	1	2º	SALA PRESIDENTE	APARELHO DE TELEFONE AASTRA	1	38,00
1,282	1	2º	SALA PRESIDENTE	TROFEUS - DIVERSOS	7	23,00
1,283	1	2º	SALA PRESIDENTE	TELEVISOR (LG - TUBO)	1	20,00
1,284	1	2º	BANHEIROS	ARMARIO 2 PORTAS	5	657,00
1,285	1	2º	BANHEIROS	ARMARIO EMBUTIDO 5 PORTAS	1	50,00
1,286	1	2º	BANHEIROS	ARMARIO EMBUTIDO 4 PORTAS	1	50,00
1,287	1	2º	BANHEIROS	ARMARIO 3 PORTAS	1	50,00
1,288	1	2º	BANHEIROS	ARMARIO EMBUTIDO 2 PORTAS	1	36,00
1,289	1	3º	SALA 1	CADEIRA DE ESCRITORIO (FIXA)	27	1.134,00
1,290	1	3º	SALA 1	LOUSA COM RODINHAS	1	107,00
1,291	1	3º	SALA 2	CADEIRA DE ESCRITORIO (MODELOS DIVERSOS)	10	477,00
1,292	1	3º	SALA 2	CESTO PARA LIXO (ESCRITORIO)	2	8,00
1,293	1	3º	SALA 2	COMPUTADOR COMPLETO (DELL)	2	250,00
1,294	1	3º	SALA 2	MESA REDONDA PEQUENA	1	45,00
1,295	1	3º	SALA 2	MESA DE ESCRITORIO EM L	1	108,00
1,296	1	3º	SALA 2	MESA RETANGULAR MEDIA	2	467,00
1,297	1	3º	SALA 2	AR CONDICIONADO CASSETE CARRIER	1	1.303,00
1,298	1	3º	SALA 3	CADEIRA FIXA	1	42,00
1,299	1	3º	SALA 3	CADEIRA GIRATORIA COM APOIO DE BRAÇO	5	239,00
1,300	1	3º	SALA 3	COMPUTADOR COMPLETO (DELL)	1	125,00
1,301	1	3º	SALA 3	GAVETEIRO	1	65,00

**LAUDO DE AVALIAÇÃO**

Nº 23.838.002/1118

DATA BASE: NOVEMBRO / 2018

VALORES EM R\$

**EMPRESA:** MASSA FALIDA - MINUANO COMUNICAÇÕES E PRODUÇÕES EDITORIAIS LTDA  
**ENDEREÇO:** AV. MARQUÊS DE SÃO VICENTE, 1011- BARRA FUNDA- SÃO PAULO

ITEM	PREDIO	ANDAR	LOCAL	DESCRIÇÃO	QTD	VALOR DE MERCADO
1,302	1	3º	SALA 3	MESA DE COMPUTADOR	1	32,00
1,303	1	3º	SALA 3	MESA REDONDA PEQUENA (REUNIAO)	1	45,00
1,304	1	3º	SALA 3	QUADRO BRANCO	1	19,00
1,305	1	3º	SALA 3	AR CONDICIONADO CASSETE CARRIER	1	1.303,00
1,306	1	3º	SALA 4	AR CONDICIONADO	1	200,00
1,307	1	3º	SALA 4	EXPOSITOR DE ALUMINIO COM 3 DIVISORIAS	1	50,00
1,308	1	3º	SALA 4	MESA RETANGULAR, MADEIRA COM 2 TABUAS	1	45,00
1,309	1	3º	SALA 4	POLTRONAS (CORES DIVERSAS)	4	348,00
1,310	1	3º	SALA 4	PUFF (COURO AZUL)	1	36,00
1,311	1	3º	SALA 4	SOFA COM 3 LUGARES (COURO BEGE)	1	400,00
1,312	1	3º	SALA 5	CABIDEIRO	1	150,00
1,313	1	3º	SALA 5	CADEIRA FIXA	4	168,00
1,314	1	3º	SALA 5	CADEIRA	1	42,00
1,315	1	3º	SALA 5	LIXEIRAS PEQUENAS (ESCRITORIO)	5	21,00
1,316	1	3º	SALA 5	PUFF	2	72,00
1,317	1	3º	SALA 5	MOSTRUARIO ACRILICO	1	20,00
1,318	1	3º	SALA 6	CADEIRA DE ESCRITORIO	2	84,00
1,319	1	3º	SALA 6	GAVETEIRO	1	65,00
1,320	1	3º	SALA 7	ARMARIOS TAMANHO MEDIO - MODELOS DIVERSOS	21	1.625,00
1,321	1	3º	SALA 7	ARMARIOS TAMANHO PEQUENO - MODELOS DIVERSOS	9	697,00
1,322	1	3º	SALA 7	ARQUIVO DESLIZANTE (3 PARTES)	1	750,00
1,323	1	3º	SALA 7	BANDEJAS DE PLASTICO	2	8,00
1,324	1	3º	SALA 7	CADEIRA GIRATORIA COM APOIO DE BRAÇO	34	1.622,00
1,325	1	3º	SALA 7	CADEIRA FIXA SEM BRAÇO	1	18,00
1,326	1	3º	SALA 7	CADEIRA FIXA COM BRAÇO	15	630,00
1,327	1	3º	SALA 7	CAMERA DE SEGURANÇA	1	28,00
1,328	1	3º	SALA 7	CPU (DELL) + TECLADO + MOUSE	1	63,00
1,329	1	3º	SALA 7	FILTRO DE AGUA (BRASTEMP)	1	102,00
1,330	1	3º	SALA 7	GAVETEIROS	78	5.057,00
1,331	1	3º	SALA 7	SWITCH 3COM 3C16471B	1	72,00
1,332	1	3º	SALA 7	IMPRESSORA CANON IP2700	1	25,00
1,333	1	3º	SALA 7	LIXEIRAS PEQUENAS (ESCRITORIO)	27	112,00
1,334	1	3º	SALA 7	ESTANTE COM 2 PRATELEIRAS	1	102,00
1,335	1	3º	SALA 7	TAÇAS PEQUENAS	8	20,00
1,336	1	3º	SALA 7	TELA DE PROJEÇÃO RETRATIL	1	108,00
1,337	1	3º	SALA 7	VITRINE DE VIDRO (CANTO)	1	113,00
1,338	1	3º	SALA 7 (VESTIÁRIO)	ROUPEIRO DE AÇO 8 PORTAS	4	600,00
1,339	1	3º	SALA CPD	RACK PARA SERVIDOR	4	1.722,00
1,340	1	3º	SALA CPD	RACK DE TELECOM-	3	621,00
1,341	1	3º	SALA CPD	CPU, DIVERSAS MARCAS E MODELOS	14	875,00
1,342	1	3º	SALA CPD	SERVIDOR (TAMANHO CPU)	1	63,00
1,343	1	3º	SALA CPD	CPU - APPLE	3	2.993,00
1,344	1	3º	SALA CPD	APARELHO DE AR CONDICIONADO - SPRINGER MAX FLEX	1	200,00
1,345	1	3º	SALA CPD	APARELHO DE AR CONDICIONADO - CARRIER	1	200,00
1,346	1	3º	SALA CPD	COFRE	1	347,00
1,347	1	3º	SALA CPD	NO BREAK - MARCA SMS	2	254,00
1,348	1	3º	SALA CPD	SWITCH DE REDECISCO CATALYST 2960-S SERIES 10G	2	1.202,00
1,349	1	3º	SALA CPD	TELEFONE	3	42,00

## LAUDO DE AVALIAÇÃO

Nº 23.838.002/1118  
 DATA BASE: NOVEMBRO / 2018  
 VALORES EM R\$

EMPRESA: MASSA FALIDA - MINUANO COMUNICAÇÕES E PRODUÇÕES EDITORIAIS LTDA  
 ENDEREÇO: AV. MARQUÊS DE SÃO VICENTE, 1011- BARRA FUNDA- SÃO PAULO

ITEM	PREDIO	ANDAR	LOCAL	DESCRIÇÃO	QTD	VALOR DE MERCADO
1,350	1	3º	SALA CPD	SERVIDOR DELL POWER EDGE R300	1	225,00
1,351	1	3º	SALA CPD	SERVIDOR HP PROLIANT DL380G7	1	1.000,00
1,352	1	3º	SALA CPD	SERVIDOR DELL POWER EDGE R610	5	6.399,00
1,353	1	3º	SALA CPD	STORAGE DELL POWER VAULT MD3000I	1	1.000,00
1,354	1	3º	SALA CPD	PATCH PANELUNIPRISE CAT 6	2	307,00
1,355	1	3º	SALA CPD	SERVIDOR DELL POWER EDGE 2950	3	449,00
1,356	1	3º	SALA CPD	SERVIDOR DELL POWER EDGE 1950	2	350,00
1,357	1	3º	SALA CPD	SERVIDORHP PROLIANT DL380G6	1	625,00
1,358	1	3º	SALA CPD	MONITORDELL 17 E1709WC	1	40,00
1,359	1	3º	SALA CPD	TECLADOS (MODELO E MARCA DIVERSOS)	14	101,00
1,360	1	3º	SALA CPD	STORAGEIBMV7000 (2 GAVETAS)	2	4.450,00
1,361	1	3º	SALA CPD	PATCH PANELUNIPRISE CAT 6	1	154,00
1,362	1	3º	SALA CPD	SERVIDOR DELL POWER EDGE R210	1	446,00
1,363	1	3º	SALA CPD	SERVIDOR HP PROLIANT DLG6	2	1.250,00
1,364	1	3º	SALA CPD	SERVIDOR DELL POWER EDGE T 420	1	1.225,00
1,365	1	3º	SALA CPD	SERVIDOR HP PROLIANT ML110	1	594,00
1,366	1	3º	SALA CPD	PATCH PANELUNIPRISE CAT 6E	1	154,00
1,367	1	3º	SALA CPD	HD, 2 TB, DIVERSAS MARCAS	5	945,00
1,368	1	3º	SALA CPD	ROTEADOR MIKROTIK X2 ROUTER BOARD 1100 AH	2	850,00
1,369	1	3º	SALA CPD	CPU (EM FUNCIONAMENTO NO SERVIDOR)	4	250,00
1,370	1	3º	SALA CPD	SWITCH DE REDECISCO CATALYST 2960G SERIES	2	1.202,00
1,371	1	3º	SALA CPD	SWITCH DE REDE DELL POWERCONNECT 2816	2	299,00
1,372	1	3º	SALA CPD	FIREWALLSONIC WALL 3500	2	750,00
1,373	1	3º	SALA CPD	SWITCH DE REDECISCO CATALYST 4507R-E	1	2.498,00
1,374	1	3º	SALA CPD	PATCH PANELUNIPRISE CAT 6	6	922,00
1,375	1	3º	SALA CPD	CONVERSOR DE FIBRA CALL CENTER AMP NET CONNECT	1	39,00
1,376	1	3º	SALA CPD	SWITCH DE REDE HP2510-48	1	137,00
1,377	1	3º	SALA CPD	PATCH PANELUNIPRISE CAT 6	16	2.458,00
1,378	1	3º	SALA CPD	PATCH PANELUNIPRISE CAT 6	12	1.843,00
1,379	1	3º	SALA CPD	SWITCH DE REDECISCO SG 300-52	2	1.793,00
1,380	1	3º	SALA CPD	SWITCH DE REDECISCO CATALYST 2960 SERIES	1	601,00
1,381	1	3º	SALA CPD	CONVERSOR DE FIBRA PARA ETHERNET FURUWAKA	1	75,00
1,382	1	3º	SALA CPD	SERVIDOR DELL, POWER VAULT TL 200	1	625,00
1,383	1	3º	SALA CPD	ARMARIO COM 2 PORTAS, MEDIO	1	131,00
1,384	1	3º	SALA CPD	MESA DE ESCRITORIO	1	32,00
1,385	1	3º	SALA CPD	TONER RICOH C2503	11	710,00
1,386	1	3º	SALA CPD	TONER RICOH SP8200	2	190,00
1,387	1	3º	SALA CPD	MONITOR HP	1	40,00
1,388	1	3º	SALA CPD	MONITOR LG	1	40,00
1,389	1	3º	SALA CPD	MONITOR DELL 15 POL.	2	80,00
1,390	1	3º	SALA CPD	GIGABIT ETHERNET PLANET	1	45,00
1,391	1	3º	SALA CPD	SWITCH	1	72,00
1,392	1	3º	SALA CPD	ROTEADOR DLINK	2	18,00
1,393	1	3º	SALA CPD	CHOWX 492 DELL	3	150,00
1,394	1	3º	SALA CPD	MOUSE DIVERSOS	6	45,00
1,395	1	3º	SALA CPD	LEITOR SYMBOL COD BARRAS	1	75,00
1,396	1	3º	SALA CPD	CPU DIVERSOS	16	1.000,00
1,397	1	3º	SALA CPD	NOBREAK INDUCOMP	1	67,00

## LAUDO DE AVALIAÇÃO

Nº 23.838.002/1118  
 DATA BASE: NOVEMBRO / 2018  
 VALORES EM R\$

EMPRESA: MASSA FALIDA - MINUANO COMUNICAÇÕES E PRODUÇÕES EDITORIAIS LTDA  
 ENDEREÇO: AV. MARQUÊS DE SÃO VICENTE, 1011- BARRA FUNDA- SÃO PAULO

ITEM	PREDIO	ANDAR	LOCAL	DESCRIÇÃO	QTD	VALOR DE MERCADO
1,398	1	3º	SALA CPD	SISTEMA DE ENERGIA POWER LAN 7000	1	50,00
1,399	1	3º	SALA 7	EXTINTORES DE INCÊNDIO (TAMANHOS/MODELOS DIVERSOS)	5	180,00
1,400	1	3º	SALA 7	MESA EM U COM DIVISORIAS	20	600,00
1,401	1	3º	SALA 7	MESA EM L COM DIVISORIAS	3	162,00
1,402	1	3º	SALA 7	MESA DE FERRO COM TAMPO DE GRANITO	1	84,00
1,403	1	3º	SALA 7	MESA GRANDE PARA REUNIAO	1	312,00
1,404	1	3º	SALA 7	JOGOS DE XICARAS/PIRES, TAMANHOS E MODELOS DIVERSOS	3	8,00
1,405	1	3º	SALA 7	JOGO DE PRATOS (MODELOS/TAMANHOS DIVERSOS)	1	4,00
1,406	1	3º	SALA 7	MAQUINA DE ESCREVER OLIVETTI	1	30,00
1,407	1	3º	SALA 7	TELEFONE INTELBRAS	3	42,00
1,408	1	3º	SALA 7	MOUSE	7	52,00
1,409	1	3º	SALA 7	TELEFONE	1	14,00
1,410	1	3º	TELECOM	CONSONO MD110 ERICSON COM 3 MODULOS C 33 PLACAS	1	3.000,00
1,411	1	3º	TELECOM	RACK MATEC MD 110 C 50 PLACAS	1	3.000,00
1,412	1	3º	TELECOM	ALIGERA AG500 SERIES	2	750,00
1,413	1	3º	TELECOM	PLACA ELETRONIC FUSE 2X5A ERICSSON	2	180,00
1,414	1	3º	TELECOM	PLACA CLH 2X10A ERICSSON	1	90,00
1,415	1	3º	TELECOM	UNIDADE SUPERVISA0 DISTRIBUIÇÃO PROTECO BMLBM 2650005FMP48	1	375,00
1,416	1	3º	TELECOM	OPTION TELECOM VOICER 12000	1	125,00
1,417	1	3º	TELECOM	BANCO DE BATERIAS FREEDOM DF 2500 4 BATERIAS	1	1.008,00
1,418	1	3º	TELECOM	ARQUIVO DESLIZANTE 3 FACES	3	2.250,00
1,419	1	3º	TELECOM	EXTINTOR	3	108,00
1,420	1	3º	TELECOM	TELEFONE	1	14,00
1,421	2	1º - TÉRREO	ARQUIVO GERAL - FUNDOS GALPÃO IRUSA	ESTRUTURA METALICA PEQUENA, TIPO ESTANTE COM 4 PRATELEIRAS REMOVIVEIS	31	3.875,00
1,422	2	1º - TÉRREO	ARQUIVO GERAL - FUNDOS GALPÃO IRUSA	ARQUIVO DE TRILHO COM 11 PARTES MOVEIS CADA UMA COM 1 MANIVELA DE 3 PONTAS (ARQUIVO DESLIZANTE, TEM DIVERSOS NICHOS E GAVETEIROS INTERNOS)	1	2.750,00
1,423	2	1º - TÉRREO	ARQUIVO GERAL - FUNDOS GALPÃO IRUSA	ESCRIVANINHA DE ESCRITORIO COM 2 GAVETAS	1	59,00
1,424	2	1º - TÉRREO	ARQUIVO GERAL - FUNDOS GALPÃO IRUSA	ESCADA DE MADEIRA COM 5 DEGRAUS	1	15,00
1,425	2	1º - TÉRREO	ARQUIVO GERAL - FUNDOS GALPÃO IRUSA	NO-BREAK, MARCA APC	1	625,00
1,426	2	1º - TÉRREO	ESCRITÓRIO IRUSA - CONFERÊNCIA E EMBALAGEM	ARQUIVO DE AÇO 7 GAVETAS	5	591,00
1,427	2	1º - TÉRREO	ESCRITÓRIO IRUSA - CONFERÊNCIA E EMBALAGEM	MONITORES (PC)	6	240,00
1,428	2	1º - TÉRREO	ESCRITÓRIO IRUSA - CONFERÊNCIA E EMBALAGEM	TECLADOS (PC)	2	14,00
1,429	2	1º - TÉRREO	ESCRITÓRIO IRUSA - CONFERÊNCIA E EMBALAGEM	IMPRESSORA SAMSUNG - PROJCPRESS - M3375FD.	1	600,00
1,430	2	1º - TÉRREO	ESCRITÓRIO IRUSA - CONFERÊNCIA E EMBALAGEM	MESAS DE ESCRITORIO.	2	64,00
1,431	2	1º - TÉRREO	ESCRITÓRIO IRUSA - CONFERÊNCIA E EMBALAGEM	MESAS DE ESCRITORIO EM L	3	324,00
1,432	2	1º - TÉRREO	ESCRITÓRIO IRUSA - CONFERÊNCIA E EMBALAGEM	MESA COM Morsa	1	81,00

**LAUDO DE AVALIAÇÃO**

Nº 23.838.002/1118

DATA BASE: NOVEMBRO / 2018

VALORES EM R\$

**EMPRESA:** MASSA FALIDA - MINUANO COMUNICAÇÕES E PRODUÇÕES EDITORIAIS LTDA  
**ENDEREÇO:** AV. MARQUÊS DE SÃO VICENTE, 1011- BARRA FUNDA- SÃO PAULO

ITEM	PREDIO	ANDAR	LOCAL	DESCRIÇÃO	QTD	VALOR DE MERCADO
1,433	2	1º - TÉRREO	ESCRITÓRIO IRUSA - CONFERÊNCIA E EMBALAGEM	BANCADA QUADRADA DE MADEIRA	4	180,00
1,434	2	1º - TÉRREO	ESCRITÓRIO IRUSA - CONFERÊNCIA E EMBALAGEM	CADEIRAS (MODELOS DIVERSOS)	12	216,00
1,435	2	1º - TÉRREO	ESCRITÓRIO IRUSA - CONFERÊNCIA E EMBALAGEM	ARMARIOS PEQUENOS COM 2 PORTAS.	3	232,00
1,436	2	1º - TÉRREO	ESCRITÓRIO IRUSA - CONFERÊNCIA E EMBALAGEM	ARMARIO MEDIO COM 2 PORTAS.	1	131,00
1,437	2	1º - TÉRREO	ESCRITÓRIO IRUSA - CONFERÊNCIA E EMBALAGEM	ARMARIOS GRANDES COM 2 PORTAS.	6	788,00
1,438	2	1º - TÉRREO	ESCRITÓRIO IRUSA - CONFERÊNCIA E EMBALAGEM	GAVETEIROS COM 3 GAVETAS.	5	324,00
1,439	2	1º - TÉRREO	ESCRITÓRIO IRUSA - CONFERÊNCIA E EMBALAGEM	IMPRESSORAS DE ETIQUETA ARGOX-OS-214 PLUS.	2	729,00
1,440	2	1º - TÉRREO	ESCRITÓRIO IRUSA - CONFERÊNCIA E EMBALAGEM	APARELHOS DE TELEFONE	3	42,00
1,441	2	1º - TÉRREO	ESCRITÓRIO IRUSA - CONFERÊNCIA E EMBALAGEM	CARRINHO PARA TRANSPORTE DE PEÇAS	1	60,00
1,442	2	1º - TÉRREO	ESCRITÓRIO IRUSA - CONFERÊNCIA E EMBALAGEM	MACA HOSPITALAR, DOBRAVEL	1	114,00
1,443	2	1º - TÉRREO	ESCRITÓRIO IRUSA - CONFERÊNCIA E EMBALAGEM	MESA PEQUENA PARA IMPRESSORA.	1	30,00
1,444	2	1º - TÉRREO	ESCRITÓRIO IRUSA - CONFERÊNCIA E EMBALAGEM	BALANÇA ANALOGICA - COZZOLINO.	1	85,00
1,445	2	1º - TÉRREO	ESCRITÓRIO IRUSA - CONFERÊNCIA E EMBALAGEM	VENTILADORES DE PAREDE.	2	73,00
1,446	2	1º - TÉRREO	ESCRITÓRIO IRUSA - CONFERÊNCIA E EMBALAGEM	SERVIDOR (SUCATA)	1	60,00
1,447	2	1º - TÉRREO	ESCRITÓRIO IRUSA - CONFERÊNCIA E EMBALAGEM	EXTINTOR DE INCÊNDIO	1	36,00
1,448	2	1º - TÉRREO	ESCRITÓRIO IRUSA - CONFERÊNCIA E EMBALAGEM	TELEVISOR TUBO TOSHIBA	1	8,00
1,449	2	1º - TÉRREO	ESCRITÓRIO IRUSA - CONFERÊNCIA E EMBALAGEM	BALANÇA LUCASTEC CAP 300 KG	1	264,00
1,450	2	1º - TÉRREO	GALPÃO	EXPOSITOR PEQUENO COM PRATELEIRAS	5	173,00
1,452	2	1º - TÉRREO	GALPÃO (EXPEDIÇÃO E RECEBIMENTOS)	AR CONDICIONADO - CARRIER	1	200,00
1,453	2	1º - TÉRREO	GALPÃO (EXPEDIÇÃO E RECEBIMENTOS)	ARMARIO GRANDE COM 2 PORTAS	4	263,00
1,454	2	1º - TÉRREO	GALPÃO (EXPEDIÇÃO E RECEBIMENTOS)	ARMARIO PEQUENO COM 2 PORTAS	4	155,00
1,455	2	1º - TÉRREO	GALPÃO (EXPEDIÇÃO E RECEBIMENTOS)	BANCO TIPO PRAÇA	2	82,00
1,456	2	1º - TÉRREO	GALPÃO (EXPEDIÇÃO E RECEBIMENTOS)	CADEIRA GIRATORIA APOIO DE BRAÇO	9	429,00



## LAUDO DE AVALIAÇÃO

Nº 23.838.002/1118

DATA BASE: NOVEMBRO / 2018

VALORES EM R\$

EMPRESA: MASSA FALIDA - MINUANO COMUNICAÇÕES E PRODUÇÕES EDITORIAIS LTDA  
 ENDEREÇO: AV. MARQUÊS DE SÃO VICENTE, 1011- BARRA FUNDA- SÃO PAULO

ITEM	PREDIO	ANDAR	LOCAL	DESCRIÇÃO	QTD	VALOR DE MERCADO
1,457	2	1º - TÉRREO	GALPÃO (EXPEDIÇÃO E RECEBIMENTOS)	CADEIRA FIXA	2	84,00
1,458	2	1º - TÉRREO	GALPÃO (EXPEDIÇÃO E RECEBIMENTOS)	CPU	3	188,00
1,459	2	1º - TÉRREO	GALPÃO (EXPEDIÇÃO E RECEBIMENTOS)	GAVETEIRO	13	843,00
1,460	2	1º - TÉRREO	GALPÃO (EXPEDIÇÃO E RECEBIMENTOS)	IMPRESSORA RICOH - AFICIO SP 8300DN	1	650,00
1,461	2	1º - TÉRREO	GALPÃO (EXPEDIÇÃO E RECEBIMENTOS)	ESTAÇÃO DE TRABALHO 2 LUGARES	8	1.600,00
1,462	2	1º - TÉRREO	GALPÃO (EXPEDIÇÃO E RECEBIMENTOS)	ESTAÇÃO DE TRABALHO 1 LUGAR	1	100,00
1,463	2	1º - TÉRREO	GALPÃO (EXPEDIÇÃO E RECEBIMENTOS)	MESA EM L	1	108,00
1,464	2	1º - TÉRREO	GALPÃO (EXPEDIÇÃO E RECEBIMENTOS)	MONITOR (PC)	6	240,00
1,465	2	1º - TÉRREO	GALPÃO (EXPEDIÇÃO E RECEBIMENTOS)	MESA (BAIA)	7	273,00
1,466	2	1º - TÉRREO	GALPÃO (EXPEDIÇÃO E RECEBIMENTOS)	PRATELEIRA DE AÇO COM GAVETAS COM 3 PARTES	1	150,00
1,467	2	1º - TÉRREO	GALPÃO (EXPEDIÇÃO E RECEBIMENTOS)	SOFA EM COURO, 2 LUGARES	1	175,00
1,468	2	1º - TÉRREO	GALPÃO (EXPEDIÇÃO E RECEBIMENTOS)	TECLADO	4	29,00
1,469	2	1º - TÉRREO	GALPÃO (EXPEDIÇÃO E RECEBIMENTOS)	TELEVISAO DE TUBO	1	20,00
1,470	2	1º - TÉRREO	GALPÃO (EXPEDIÇÃO E RECEBIMENTOS)	VENTILADOR COM PE	2	66,00
1,471	2	1º - TÉRREO	GALPÃO (EXPEDIÇÃO E RECEBIMENTOS)	TELEFONE	1	14,00
1,472	2	1º - TÉRREO	GALPÃO (EXPEDIÇÃO E RECEBIMENTOS)	RACK SERVIDOR	1	431,00
1,473	2	1º - TÉRREO	GALPÃO (EXPEDIÇÃO E RECEBIMENTOS)	CAMERA VIGILANCIA	1	28,00
1,474	2	1º - TÉRREO	GALPÃO (EXPEDIÇÃO E RECEBIMENTOS)	MESA OVAL	1	45,00
1,475	2	1º - TÉRREO	GALPÃO (EXPEDIÇÃO E RECEBIMENTOS)	PURIFICADOR DE AGUA BRASTEMP	1	102,00
1,476	2	1º - TÉRREO	GALPÃO (EXPEDIÇÃO E RECEBIMENTOS)	PONTO MADIS	1	108,00
1,477	2	1º - TÉRREO	GALPÃO (EXPEDIÇÃO E RECEBIMENTOS)	APARELHO SKY	1	129,00
1,478	2	1º - TÉRREO	GALPÃO (EXPEDIÇÃO E RECEBIMENTOS)	CENTRAL CONJUGADA ABANCAR COMERCIAL	1	282,00
1,479	2	1º - TÉRREO	GALPÃO (EXPEDIÇÃO E RECEBIMENTOS) - SALA SECRETARIA	APARELHO DE TELEFONE	1	14,00
1,480	2	1º - TÉRREO	GALPÃO (EXPEDIÇÃO E RECEBIMENTOS) - SALA SECRETARIA	ARMARIO PEQUENO COM 2 PORTAS	1	77,00
1,481	2	1º - TÉRREO	GALPÃO (EXPEDIÇÃO E RECEBIMENTOS) - SALA SECRETARIA	ARMARIO DE FERRO	1	75,00
1,482	2	1º - TÉRREO	GALPÃO (EXPEDIÇÃO E RECEBIMENTOS) - SALA SECRETARIA	CADEIRA FIXA ESTOFADA	2	84,00
1,483	2	1º - TÉRREO	GALPÃO (EXPEDIÇÃO E RECEBIMENTOS) - SALA SECRETARIA	CADEIRA GIRATORIA	1	48,00

## LAUDO DE AVALIAÇÃO

Nº 23.838.002/1118  
 DATA BASE: NOVEMBRO / 2018  
 VALORES EM R\$

EMPRESA: MASSA FALIDA - MINUANO COMUNICAÇÕES E PRODUÇÕES EDITORIAIS LTDA  
 ENDEREÇO: AV. MARQUÊS DE SÃO VICENTE, 1011- BARRA FUNDA- SÃO PAULO

ITEM	PREDIO	ANDAR	LOCAL	DESCRIÇÃO	QTD	VALOR DE MERCADO
1,484	2	1º - TÉRREO	GALPÃO (EXPEDIÇÃO E RECEBIMENTOS) - SALA SECRETARIA	GAVETEIRO	1	65,00
1,485	2	1º - TÉRREO	GALPÃO (EXPEDIÇÃO E RECEBIMENTOS) - SALA SECRETARIA	MESA L	1	108,00
1,486	2	1º - TÉRREO	GALPÃO (EXPEDIÇÃO E RECEBIMENTOS) - SALA SECRETARIA	MONITOR (PC)	1	40,00
1,487	2	1º - TÉRREO	GALPÃO (EXPEDIÇÃO E RECEBIMENTOS) - SALA SECRETARIA	MOUSE	1	7,00
1,488	2	1º - TÉRREO	GALPÃO (EXPEDIÇÃO E RECEBIMENTOS) - SALA SECRETARIA	TECLADO	1	7,00
1,489	2	1º - TÉRREO	GALPÃO (EXPEDIÇÃO E RECEBIMENTOS) - SALA SECRETARIA	TELEFONE	1	14,00
1,490	2	1º - TÉRREO	GALPÃO (MEIO)	ARMARIO PEQUENO COM 2 PORTAS	1	77,00
1,491	2	1º - TÉRREO	GALPÃO (MEIO)	ARMARIO GRANDE	7	920,00
1,492	2	1º - TÉRREO	GALPÃO (MEIO)	BALANÇA TOLEDO 120 KG	2	1.374,00
1,493	2	1º - TÉRREO	GALPÃO (MEIO)	BANCADAS DE MADEIRA E FERRO	23	1.208,00
1,494	2	1º - TÉRREO	GALPÃO (MEIO)	BANCO TIPO PRAÇA	1	82,00
1,495	2	1º - TÉRREO	GALPÃO (MEIO)	CADEIRA - MODELOS DIVERSOS	26	468,00
1,496	2	1º - TÉRREO	GALPÃO (MEIO)	CARRINHO TIPO LIXEIRA (BAU)	2	119,00
1,497	2	1º - TÉRREO	GALPÃO (MEIO)	CARRINHO TIPO SUPERMERCADO	5	525,00
1,498	2	1º - TÉRREO	GALPÃO (MEIO)	COMPUTADOR COMPLETO	14	1.750,00
1,499	2	1º - TÉRREO	GALPÃO (MEIO)	ESTANTE EM ALUMINIO COM 4 PRATELEIRAS	4	155,00
1,501	2	1º - TÉRREO	GALPÃO (MEIO)	EXTINTOR DE INCÊNDIO	5	180,00
1,502	2	1º - TÉRREO	GALPÃO (MEIO)	FRIGOBAR	3	548,00
1,503	2	1º - TÉRREO	GALPÃO (MEIO)	GAVETEIRO	8	519,00
1,504	2	1º - TÉRREO	GALPÃO (MEIO)	GELADEIRA - CONSUL	1	88,00
1,506	2	1º - TÉRREO	GALPÃO (MEIO)	MESA DE ESCRITORIO	5	159,00
1,509	2	1º - TÉRREO	GALPÃO (MEIO)	PALETE DE FITILHO, CINZA	350	796,00
1,510	2	1º - TÉRREO	GALPÃO (MEIO)	PALETEIRA	5	688,00
1,512	2	1º - TÉRREO	GALPÃO (MEIO)	APARELHO DE TELEFONE	2	28,00
1,513	2	1º - TÉRREO	GALPÃO (MEIO)	TELEVISAO - PHILCO (TUBO)	1	20,00
1,514	2	1º - TÉRREO	GALPÃO (MEIO)	VENTILADOR	1	15,00
1,515	2	1º - TÉRREO	GALPÃO (MEIO)	VENTILADOR, GRANDE	1	33,00

**LAUDO DE AVALIAÇÃO**

Nº 23.838.002/1118

DATA BASE: NOVEMBRO / 2018

VALORES EM R\$

EMPRESA: MASSA FALIDA - MINUANO COMUNICAÇÕES E PRODUÇÕES EDITORIAIS LTDA  
 ENDEREÇO: AV. MARQUÊS DE SÃO VICENTE, 1011- BARRA FUNDA- SÃO PAULO

ITEM	PREDIO	ANDAR	LOCAL	DESCRIÇÃO	QTD	VALOR DE MERCADO
1,516	2	1º - TÉRREO	GALPÃO (MEIO)	BANCADA MESA DE MADEIRA	7	210,00
1,517	2	1º - TÉRREO	GALPÃO (MEIO)	ESTAÇÃO DE TRABALHO 1 LUGAR	1	100,00
1,518	2	1º - TÉRREO	GALPÃO (MEIO)	ESTAÇÃO DE TRABALHO 2 LUGARES	1	200,00
1,519	2	1º - TÉRREO	GALPÃO (MEIO)	MESA EM L	5	540,00
1,520	2	1º - TÉRREO	GALPÃO (MEIO)	MESA DE ESCRITORIO	2	64,00
1,521	2	1º - TÉRREO	GALPÃO (MEIO) E GALPÃO IRUSA	PALLLET DE MADEIRA	75	1.168,00
1,522	2	1º - TÉRREO	GALPÃO (MEIO) E GALPÃO IRUSA	ESTAÇÃO DE TRABALHO	5	500,00
1,523	2	1º - TÉRREO	GALPÃO (MEIO) E GALPÃO IRUSA	RADIO TOSHIBA	1	51,00
1,524	2	1º - TÉRREO	GALPÃO (MEIO) E GALPÃO IRUSA	SANDUICHEIRA DELLAR	1	13,00

**LAUDO DE AVALIAÇÃO**

Nº 23.838.002/1118

DATA BASE: NOVEMBRO / 2018

VALORES EM R\$

**EMPRESA:** MASSA FALIDA - MINUANO COMUNICAÇÕES E PRODUÇÕES EDITORIAIS LTDA  
**ENDEREÇO:** AV. MARQUÊS DE SÃO VICENTE, 1011- BARRA FUNDA- SÃO PAULO

ITEM	PREDIO	ANDAR	LOCAL	DESCRIÇÃO	QTD	VALOR DE MERCADO
1,526	2	1º - TÉRREO	GALPÃO (MEIO) E GALPÃO IRUSA	FILTRO BRASTEMP	1	102,00
1,527	2	1º - TÉRREO	GALPÃO (MEIO) E GALPÃO IRUSA	ESTANTE DE MADEIRA 4 PRATELEIRAS E 13 COLUNAS	1	80,00
1,528	2	1º - TÉRREO	GALPÃO (MEIO) E GALPÃO IRUSA	ESTANTE DE MADEIRA 9 PRATELEIRAS E 11 COLUNAS	1	80,00
1,529	2	1º - TÉRREO	GALPÃO (MEIO) E GALPÃO IRUSA	TAMBOR DE LIXO	5	263,00
1,530	2	1º - TÉRREO	GALPÃO (MEIO) E GALPÃO IRUSA	CILINDOR DE GAS ULTRAGAZ	1	114,00
1,531	2	1º - TÉRREO	GALPÃO IRUSA	SERVIDOR - DELL, POWER EDGE 2900	1	150,00
1,532	2	1º - TÉRREO	GALPÃO IRUSA	SERVIDOR - HP, SEM MODELO APARENTE	1	150,00
1,539	2	1º - TÉRREO	GALPÃO MEIO	ARMARIO ALTO 2 PORTAS	1	131,00
1,540	2	1º - TÉRREO	GALPÃO MEIO	ARQUIVO 4 GAVETAS	1	118,00
1,544	2	1º - TÉRREO	GALPÃO MEIO	LEITOR ELGIN	1	27,00
1,546	2	1º - TÉRREO	GALPÃO MEIO	PLACA DE AVISO DE LED	1	77,00
1,547	2	1º - TÉRREO	SALA DE TI	APARELHO TELEFÔNICO DIVERSOS	106	747,00
1,548	2	1º - TÉRREO	SALA DE TI	1 RELOGIO DE PONTO MADIS	1	43,00
1,549	2	1º - TÉRREO	SALA DE TI	RACK PARA SERVIDOR	1	215,00
1,550	2	1º - TÉRREO	SALA DE TI	GUIA PARA CABO	5	17,00
1,551	2	1º - TÉRREO	SALA DE TI	SWITCH 3COM 2126G	3	108,00
1,552	2	1º - TÉRREO	SALA DE TI	SWITCH 3COM 2024	1	36,00
1,553	2	1º - TÉRREO	SALA DE TI	SWITCH 3COM HP 1410	1	36,00
1,554	2	1º - TÉRREO	SALA DE TI	SWITCH 3COM 2824	1	36,00
1,555	2	1º - TÉRREO	SALA DE TI	DLINK DES 1024	1	4,00
1,556	2	1º - TÉRREO	SALA DE TI	SWITCH IBM 2005 B16	2	180,00
1,557	2	1º - TÉRREO	SALA DE TI	RACK PARA SERVIDOR	1	215,00
1,558	2	1º - TÉRREO	SALA DE TI	ARMARIOS COM TAMANHOS DIVERSOS	7	460,00
1,559	2	1º - TÉRREO	SALA DE TI	CABOS DIVERSOS MODELOS E TAMANHOS	1	12,00
1,560	2	1º - TÉRREO	SALA DE TI	CALCULADORA, SHARP COMPET CS-2181, ELECTRONIC PRINTING CALCULATOR	1	15,00
1,561	2	1º - TÉRREO	SALA DE TI	CELULAR, I560, MOTOROLA	1	10,00
1,562	2	1º - TÉRREO	SALA DE TI	CELULAR, MOTOROLA, MODELO I290	5	40,00
1,563	2	1º - TÉRREO	SALA DE TI	CELULAR, MOTOROLA, MODELO I420	1	10,00
1,564	2	1º - TÉRREO	SALA DE TI	CELULAR, NEXTEL, MODELO I418, MOTOROLA	1	10,00

## LAUDO DE AVALIAÇÃO

Nº 23.838.002/1118

DATA BASE: NOVEMBRO / 2018

VALORES EM R\$

EMPRESA: MASSA FALIDA - MINUANO COMUNICAÇÕES E PRODUÇÕES EDITORIAIS LTDA  
 ENDEREÇO: AV. MARQUÊS DE SÃO VICENTE, 1011- BARRA FUNDA- SÃO PAULO

ITEM	PREDIO	ANDAR	LOCAL	DESCRIÇÃO	QTD	VALOR DE MERCADO
1,565	2	1º - TÉRREO	SALA DE TI	CELULAR, NEXTEL, MOTOROLA I418	1	10,00
1,566	2	1º - TÉRREO	SALA DE TI	CELULAR, NOKIA C2-01	1	22,00
1,567	2	1º - TÉRREO	SALA DE TI	CELULAR NEXTEL MOTOROLA	7	70,00
1,568	2	1º - TÉRREO	SALA DE TI	CELULAR MOTOROLA L30	1	14,00
1,569	2	1º - TÉRREO	SALA DE TI	ESTABILIZADOR MICRO TS HOME, TS SHARA	1	5,00
1,570	2	1º - TÉRREO	SALA DE TI	FILTRO DE LINHA	75	150,00
1,571	2	1º - TÉRREO	SALA DE TI	FIOS E CABOS DIVERSOS	1	12,00
1,572	2	1º - TÉRREO	SALA DE TI	ESTABILIZADOR	2	21,00
1,573	2	1º - TÉRREO	SALA DE TI	GABINETE DE COMPUTADOR	7	108,00
1,574	2	1º - TÉRREO	SALA DE TI	CPU (COM PEÇAS FALTANTES)	132	3.300,00
1,575	2	1º - TÉRREO	SALA DE TI	SERVIDOR (DO TAMANHO DE CPU)	44	2.636,00
1,576	2	1º - TÉRREO	SALA DE TI	GUARDA VOLUMES COM QUATRO PORTAS, COM TRANCAS	1	37,00
1,577	2	1º - TÉRREO	SALA DE TI	IMPRESSORA EPSON LX-300+II	1	185,00
1,578	2	1º - TÉRREO	SALA DE TI	LEITOR DE CD	20	207,00
1,579	2	1º - TÉRREO	SALA DE TI	FONTE	5	20,00
1,580	2	1º - TÉRREO	SALA DE TI	SWITCH 16 PORTAS PACIFIC	1	14,00
1,581	2	1º - TÉRREO	SALA DE TI	PELCO MULTIPLEX	2	80,00
1,582	2	1º - TÉRREO	SALA DE TI	MOUSE	22	82,00
1,583	2	1º - TÉRREO	SALA DE TI	TELA DE DISCAGEM PARA HEADPHONE	17	342,00
1,584	2	1º - TÉRREO	SALA DE TI	MONITOR, MARCAS E TAMANHOS DIVERSOS	119	1.904,00
1,585	2	1º - TÉRREO	SALA DE TI	NO-BREAK, DIVERSAS MARCAS E MODELOS	16	1.015,00
1,586	2	1º - TÉRREO	SALA DE TI	NOTEBOOK, AZUL E PRETO, TOSHIBA, SATELLITE A75-S209	1	30,00
1,587	2	1º - TÉRREO	SALA DE TI	SERVIDOR	11	659,00
1,588	2	1º - TÉRREO	SALA DE TI	SOUND STATION 2TM, WALL MODULE, POLYCOM	1	170,00
1,589	2	1º - TÉRREO	SALA DE TI	SPIRADUTO 3/4 ORGANIZADOR DE CABOS - DUTOPLAST - PRETO 50M	1	53,00
1,590	2	1º - TÉRREO	SALA DE TI	TECLADOS DE MODELOS, TAMANHOS E MARCAS DIVERSAS	121	435,00
1,591	2	1º - TÉRREO	SALA DE TI	APARELHO CELULAR, SAMSUNG E1205L	28	441,00
1,592	2	1º - TÉRREO	SALA DE TI	NOTEBOOK - HP PAVILION ZV6000	1	30,00
1,593	2	1º - TÉRREO	SALA DE TI	APARELHO TELEFÔNICO SEM FIO	5	74,00

**LAUDO DE AVALIAÇÃO**

Nº 23.838.002/1118

DATA BASE: NOVEMBRO / 2018

VALORES EM R\$

**EMPRESA:** MASSA FALIDA - MINUANO COMUNICAÇÕES E PRODUÇÕES EDITORIAIS LTDA  
**ENDEREÇO:** AV. MARQUÊS DE SÃO VICENTE, 1011- BARRA FUNDA- SÃO PAULO

ITEM	PREDIO	ANDAR	LOCAL	DESCRIÇÃO	QTD	VALOR DE MERCADO
1,594	2	1º - TÉRREO	SALA DE TI	RECEPTOR ANALOGICO VISIONTEC VT1000	1	22,00
1,595	2	1º - TÉRREO	SALA DE TI	QUANTUM DLT 4000	1	26,00
1,596	2	1º - TÉRREO	SALA DE TI	APARELHO SKY	1	65,00
1,597	2	1º - TÉRREO	SALA DE TI	ARMARIO BAIXO 2 PORTAS	1	39,00
1,598	2	1º - TÉRREO	SALA DE TI	LEITOR DE DVD	12	124,00
1,599	2	1º - TÉRREO	SALA DE TI	GAVETA CAIXA BEMATECH	1	42,00
1,600	2	1º - TÉRREO	SALA DE TI	IMPRESSORA DESKJET 640C	1	24,00
1,601	2	1º - TÉRREO	SALA DE TI	IMPRESSORA J3680	1	44,00
1,602	2	1º - TÉRREO	SALA DE TI	LANTERNA BT 9802	1	6,00
1,603	2	1º - TÉRREO	SALA DE TI	CAMERA HDWILESS F19805W	3	563,00
1,604	2	1º - TÉRREO	SALA DE TI	CARTUCHO LEX LASER JET 52D4X00	7	293,00
1,605	2	1º - TÉRREO	SALA DE TI	CARTUCHO DE LIMPEZA FUJIFILM	9	286,00
1,606	2	1º - TÉRREO	SALA DE TI	CD	10	59,00
1,607	2	1º - TÉRREO	SALA DE TI	HD DIVERSOS	22	294,00
1,608	2	1º - TÉRREO	SALA DE TI	DICIPADOR DE CALOR VER	2	6,00
1,609	2	1º - TÉRREO	SALA DE TI	CARCAÇA DE CAMERA	3	7,00
1,610	2	1º - TÉRREO	SALA DE TI	TONER RICOH MP 601	5	109,00
1,611	2	1º - TÉRREO	SALA DE TI	TONER RICOH MPC 2503H	1	34,00
1,612	2	1º - TÉRREO	SALA DE TI	FONTE	7	28,00
1,613	2	1º - TÉRREO	SALA DE TI	MEMORIA RAM DIVERSAS	22	55,00
1,614	2	1º - TÉRREO	SALA DE TI	PROCESSADOR DIVERSOS	26	60,00
1,615	2	1º - TÉRREO	SALA DE TI	CARTUCHO SONY LTX 800G	22	495,00
1,616	3	1º - TÉRREO	COZINHA (FUNDOS)	BANCADA DE MADEIRA	1	38,00
1,617	3	1º - TÉRREO	COZINHA (FUNDOS)	ARMARIO MEDIO COM 4 PORTAS E PRATELEIRAS	1	207,00
1,618	3	1º - TÉRREO	COZINHA (FUNDOS)	ARMARIO PEQUENO COM 2 PORTAS	1	77,00
1,619	3	1º - TÉRREO	COZINHA (FUNDOS)	FRIGOBAR - CONSUL	1	183,00
1,620	3	1º - TÉRREO	COZINHA (FUNDOS)	MESA DE PLASTICO	1	17,00
1,621	3	1º - TÉRREO	COZINHA (FUNDOS)	CADEIRA DE PLASTICO	3	25,00
1,622	3	1º - TÉRREO	COZINHA (FUNDOS)	EXTINTOR	1	18,00

**LAUDO DE AVALIAÇÃO**

Nº 23.838.002/1118

DATA BASE: NOVEMBRO / 2018

VALORES EM R\$

**EMPRESA:** MASSA FALIDA - MINUANO COMUNICAÇÕES E PRODUÇÕES EDITORIAIS LTDA  
**ENDEREÇO:** AV. MARQUÊS DE SÃO VICENTE, 1011- BARRA FUNDA- SÃO PAULO

ITEM	PREDIO	ANDAR	LOCAL	DESCRIÇÃO	QTD	VALOR DE MERCADO
1,623	3	1º - TÉRREO	COZINHA (FUNDOS)	COPOS DESCARTAVEIS COM 2500 UNIDADES	14	121,00
1,624	3	1º - TÉRREO	COZINHA (FUNDOS)	SACO DE LIXO PRETO 120 LITROS 2KG	-	3,00
1,625	3	1º - TÉRREO	COZINHA (FUNDOS)	PAPEL TOALHA 300M COM 6 ROLOS	12	99,00
1,626	3	1º - TÉRREO	COZINHA (FUNDOS)	BALDE COM UTENSILIOS DE LIMPEZA -VASSOURA E RODO	1	2,00
1,627	3	1º - TÉRREO	COZINHA (FUNDOS)	PAPEL HIGIENICO 300M COM 8 ROLOS	8	34,00
1,628	3	1º - TÉRREO	COZINHA (FUNDOS)	BALDE DE LIXO	1	2,00
1,629	3	1º - TÉRREO	COZINHA (FUNDOS)	MEXEDOR DE CAFE TIPO REMO COM 5000 UNIDADES	4	25,00
1,630	3	1º - TÉRREO	COZINHA (FUNDOS)	SACHE DE AÇUCAR 400 UNIDADES	3	8,00
1,631	3	1º - TÉRREO	COZINHA (FUNDOS)	ZERO CAL	15	11,00
1,632	3	1º - TÉRREO	GALPÃO 1 - FUNDOS	MEZANINO DE FERRO COM ESCADA DE 19 DEGRAUS COM 2,5M DE ALTURA E PISO SUPERIOR COM 16X5M	1	6.075,00
1,633	3	1º - TÉRREO	GALPÃO 1 - FUNDOS	ESTANTE COM 4 PRATELEIRAS	5	194,00
1,634	3	1º - TÉRREO	GALPÃO 1 - FUNDOS	MAQUINA DE ESCREVER ELETRICA, SEM MARCA	1	30,00
1,635	3	1º - TÉRREO	GALPÃO 1 - FUNDOS	MAQUINA DE ESCREVER, OLIVETTI, TEKNE 3	1	38,00
1,636	3	1º - TÉRREO	GALPÃO 1 - FUNDOS	MAQUINA DE ESCREVER, REMINGTON (COD. 1)	1	50,00
1,637	3	1º - TÉRREO	GALPÃO 1 - FUNDOS	CALCULADORA, FACCT (COD. 2)	1	18,00
1,638	3	1º - TÉRREO	GALPÃO 1 - FUNDOS	MAQUINA DE ESCREVER, SEM MARCA	1	38,00
1,639	3	1º - TÉRREO	GALPÃO 1 - FUNDOS	MAQUINA DE ESCREVER SEM MARCA	1	30,00
1,640	3	1º - TÉRREO	GALPÃO 1 - FUNDOS	MAQUINA DE ESCREVER, FACCT	1	30,00
1,641	3	1º - TÉRREO	GALPÃO 1 - FUNDOS	MAQINA DE ESCREVER, SEM IDENTIFICAÇÃO	1	30,00
1,642	3	1º - TÉRREO	GALPÃO 1 - FUNDOS	IMPRESSORA - EPSON FX890	1	225,00
1,643	3	1º - TÉRREO	GALPÃO 1 - FUNDOS	MAQUINA DE ESCREVER, OLIVETTI LINEA 98 (COD. 1)	1	50,00
1,644	3	1º - TÉRREO	GALPÃO 1 - FUNDOS	CALCULADORA, ELGIN MB7123 (COD. 2)	1	24,00
1,645	3	1º - TÉRREO	GALPÃO 1 - FUNDOS	SCANNER DE MESA, HP, SCANJET G2410 (COD. 1)	1	38,00
1,646	3	1º - TÉRREO	GALPÃO 1 - FUNDOS	CALCULADORA ELETRICA, SHARP COMPET OS-2161 (COD. 2)	1	21,00
1,647	3	1º - TÉRREO	GALPÃO 1 - FUNDOS	MAQUINA DE ESCREVER	1	30,00
1,648	3	1º - TÉRREO	GALPÃO 1 - FUNDOS	RETROPROJETOR 66, 3M	1	13,00
1,649	3	1º - TÉRREO	GALPÃO 1 - FUNDOS	ENCADERNADORA COMPACTA LASSANE	1	94,00
1,650	3	1º - TÉRREO	GALPÃO 1 - FUNDOS	MAQUINA, ELETROSUMMA 22, OLIVETTI, MADE IN ITALY	1	85,00
1,651	3	1º - TÉRREO	GALPÃO 1 - FUNDOS	MAQUINA, OLIVETTI, TEKNE 3	1	38,00

**LAUDO DE AVALIAÇÃO**

Nº 23.838.002/1118

DATA BASE: NOVEMBRO / 2018

VALORES EM R\$

**EMPRESA:** MASSA FALIDA - MINUANO COMUNICAÇÕES E PRODUÇÕES EDITORIAIS LTDA  
**ENDEREÇO:** AV. MARQUÊS DE SÃO VICENTE, 1011- BARRA FUNDA- SÃO PAULO

ITEM	PREDIO	ANDAR	LOCAL	DESCRIÇÃO	QTD	VALOR DE MERCADO
1,652	3	1º - TÉRREO	GALPÃO 1 - FUNDOS	MAQUINA DE ESCREVER, OLIVETTI, TEKNE 3	1	38,00
1,653	3	1º - TÉRREO	GALPÃO 1 - FUNDOS	MAQUINA DE PONTO, MANUAL	1	40,00
1,654	3	1º - TÉRREO	GALPÃO 1 - FUNDOS	MAQUINA DE ESCREVER, OLIVETTI, TEKNE 3	1	38,00
1,655	3	1º - TÉRREO	GALPÃO 1 - FUNDOS	MAQUINA DE ESCREVER ELETRICA ET 1250	1	68,00
1,656	3	1º - TÉRREO	GALPÃO 1 - FUNDOS	MAQUINA DE ESCREVER, FACCT	1	30,00
1,657	3	1º - TÉRREO	GALPÃO 1 - FUNDOS	MAQUINA DE ESCREVER OLIVETTI/TEKNE3	1	38,00
1,658	3	1º - TÉRREO	GALPÃO 1 - FUNDOS	CAIXA METALICA GEVI GAMMA	1	25,00
1,659	3	1º - TÉRREO	GALPÃO 1 - FUNDOS	CALCULADORA FACCT	1	38,00
1,660	3	1º - TÉRREO	GALPÃO 1 - FUNDOS	MAQUINA DE ESCREVER OLIVETTI/TEKNE 3	1	38,00
1,661	3	1º - TÉRREO	GALPÃO 1 - FUNDOS	MAQUINA MULTIFUNCIONAL (XEROX, FAX, IMPRESSAO E VARREDURA), WORK CENTER 450C	1	48,00
1,662	3	1º - TÉRREO	GALPÃO 1 - FUNDOS	CALCULADORA SHARP CS 2671B (12 DIGITOS)	1	32,00
1,663	3	1º - TÉRREO	GALPÃO 1 - FUNDOS	MAQUINA DE ESCREVER OLIVETTO LINEA 98	1	50,00
1,664	3	1º - TÉRREO	GALPÃO 1 - FUNDOS	MAQUINA DE ESCREVER OLIVETTI	1	30,00
1,665	3	1º - TÉRREO	GALPÃO 1 - FUNDOS	MAQUINA DE ESCREVER, SEM MARCA	1	30,00
1,666	3	1º - TÉRREO	GALPÃO 1 - FUNDOS	MAQUINA DE ESCREVER OLIVETTI LINEA 98	1	50,00
1,667	3	1º - TÉRREO	GALPÃO 1 - FUNDOS	MAQUINA DE ESCREVER	1	30,00
1,668	3	1º - TÉRREO	GALPÃO 1 - FUNDOS	MOTO HONDA CG 125 CARGO ANO: 1998, PLACA CDT 4978/SP BRANCA COM ESTOFADO PRETO -EM ESTADO DE SUCATA	1	445,00
1,669	3	1º - TÉRREO	GALPÃO 1 - FUNDOS	MOTO HONDA CG 150 JOB ANO: 2005, PLACA DJI-6348/SP, BRANCA COM ESTOFADO PRETO -EM ESTADO DE SUCATA	1	918,00
1,670	3	1º - TÉRREO	GALPÃO 1 - FUNDOS	MOTO HONDA,CG 150 JOB ANO: 2005 PLACA DJI-6342/SP, BRANCA COM ESTOFADO PRETO -EM ESTADO DE SUCATA	1	918,00
1,671	3	1º - TÉRREO	GALPÃO 1 - FUNDOS	MOTO HONDA CG, NAO TEM PLACA, PRATA COM ESTOFADO PRETO - EM ESTADO DE SUCATA	1	178,00
1,672	3	1º - TÉRREO	GALPÃO 1 - FUNDOS	ARMARIO BRANCO COM 8 PORTAS (CADA PORTA POSSUI UM NICHOS VERTICAL À ESQUERDA E TRÊS NICHOS QUADRADOS À DIREITA)	1	93,00
1,673	3	1º - TÉRREO	GALPÃO 1 - FUNDOS	IMPRESSORA - LEXMARK E230	1	38,00
1,674	3	1º - TÉRREO	GALPÃO 1 - FUNDOS	ESTANTE COM 5 PRATELEIRAS	125	4.838,00
1,675	3	1º - TÉRREO	GALPÃO 1 - FUNDOS	EXTINTOR	2	72,00
1,676	3	1º - TÉRREO	GALPÃO 1 - FUNDOS	PEÇA DE FERRO	1	13,00
1,677	3	1º - TÉRREO	GALPÃO 1 - FUNDOS	LEITOR DE DISQUETE	1	4,00
1,678	3	1º - TÉRREO	GALPÃO 1 - FUNDOS	CARRINHO DE ARQUIVO	1	60,00
1,679	3	1º - TÉRREO	GALPÃO 1 - FUNDOS	CALCULADORA SHARP	2	43,00
1,680	3	1º - TÉRREO	GALPÃO 1 - FUNDOS	MAQUINA DE ESCREVER ELETRICA	1	30,00



**LAUDO DE AVALIAÇÃO**

Nº 23.838.002/1118

DATA BASE: NOVEMBRO / 2018

VALORES EM R\$

**EMPRESA:** MASSA FALIDA - MINUANO COMUNICAÇÕES E PRODUÇÕES EDITORIAIS LTDA  
**ENDEREÇO:** AV. MARQUÊS DE SÃO VICENTE, 1011- BARRA FUNDA- SÃO PAULO

ITEM	PREDIO	ANDAR	LOCAL	DESCRIÇÃO	QTD	VALOR DE MERCADO
1,681	3	1º - TÉRREO	GALPÃO 1 - FUNDOS	CAIXA SISTEMA DE INCENDIO	2	40,00
1,682	3	1º - TÉRREO	GALPÃO 1 - FUNDOS	TERMOMETRO GLOBO DIGITAL TGD100	1	365,00
1,683	3	1º - TÉRREO	GALPÃO 1 - FUNDOS	PABX HIPATH 2 LINHAS 10 RAMAIS	1	198,00
1,684	3	1º - TÉRREO	REFEITÓRIO	MESA DE PLASTICO, QUADRADA	12	199,00
1,685	3	1º - TÉRREO	REFEITÓRIO	MESA DE PLASTICA, REDONDA	2	33,00
1,686	3	1º - TÉRREO	REFEITÓRIO	CADEIRA DE PLASTICO	25	209,00
1,687	3	1º - TÉRREO	REFEITÓRIO	AR CONDICIONADO - CARRIER	1	200,00
1,688	3	1º - TÉRREO	REFEITÓRIO	PURIFICADOR DE AGUA - BRSTEMP	1	102,00
1,689	3	1º - TÉRREO	REFEITÓRIO	EXTINTOR BC 20KG COM RODINHA	1	234,00
1,690	3	1º - TÉRREO	REFEITÓRIO	GELADEIRA - MARCA NAO IDENTIFICADA	1	88,00
1,691	3	1º - TÉRREO	REFEITÓRIO	BANCADA COM 2 PORTAS E 3 GAVETAS	1	75,00
1,692	3	1º - TÉRREO	REFEITÓRIO	GABINETE COM PIA	2	113,00
1,693	3	1º - TÉRREO	REFEITÓRIO	FOGAO ATLAS COM 4 BOCAS E BOTUJAO	1	174,00
1,694	3	1º - TÉRREO	SALINHA - CALL CENTER	AR CONDICIONADO, CARRIER	1	200,00
1,695	3	1º - TÉRREO	SALINHA - CALL CENTER	AR CONDICIONADO, FUJITSU SPLIT	3	599,00
1,696	3	1º - TÉRREO	SALINHA - CALL CENTER	ARMARIO CINZA, MADEIRA/LUMINOSO	2	46,00
1,697	3	1º - TÉRREO	SALINHA - CALL CENTER	ARMARIO COM 2 PORTAS E 2 GAVETAS (ARQUIVO)	1	60,00
1,698	3	1º - TÉRREO	SALINHA - CALL CENTER	ARMARIO GRANDE COM 2 PORTAS	2	263,00
1,699	3	1º - TÉRREO	SALINHA - CALL CENTER	ARMARIO PEQUENO COM 2 PORTAS	24	1.858,00
1,700	3	1º - TÉRREO	SALINHA - CALL CENTER	ARMARIO, TIPO CANTONEIRA, BRANCO	1	50,00
1,701	3	1º - TÉRREO	SALINHA - CALL CENTER	ARMARIO/PAINEL PARA SERVIDOR COM PORTA DE VIDRO	2	431,00
1,702	3	1º - TÉRREO	SALINHA - CALL CENTER	ARMARIO/PAINEL PARA SERVIDOR, SO ARMAÇAO	4	861,00
1,703	3	1º - TÉRREO	SALINHA - CALL CENTER	BAIA	28	1.091,00
1,704	3	1º - TÉRREO	SALINHA - CALL CENTER	BANCADA/VITRINE PARA EXPOSIÇÃO	2	100,00
1,705	3	1º - TÉRREO	SALINHA - CALL CENTER	BANQUETA	4	68,00
1,706	3	1º - TÉRREO	SALINHA - CALL CENTER	BASE DISCADORA PARA HEADPHONE	39	784,00
1,707	3	1º - TÉRREO	SALINHA - CALL CENTER	CABOS DE REDE AZUL COM 20 M	1	2,00
1,708	3	1º - TÉRREO	SALINHA - CALL CENTER	CONDUITE AMARELO COM 100 M	1	11,00
1,709	3	1º - TÉRREO	SALINHA - CALL CENTER	CADEIRA, MODELOS DIVERSOS	21	378,00

**LAUDO DE AVALIAÇÃO**

Nº 23.838.002/1118  
 DATA BASE: NOVEMBRO / 2018  
 VALORES EM R\$

**EMPRESA:** MASSA FALIDA - MINUANO COMUNICAÇÕES E PRODUÇÕES EDITORIAIS LTDA  
**ENDEREÇO:** AV. MARQUÊS DE SÃO VICENTE, 1011- BARRA FUNDA- SÃO PAULO

ITEM	PREDIO	ANDAR	LOCAL	DESCRIÇÃO	QTD	VALOR DE MERCADO
1,712	3	1º - TÉRREO	SALINHA - CALL CENTER	CPU	6	150,00
1,713	3	1º - TÉRREO	SALINHA - CALL CENTER	FREEZER VERTICAL COM 1 PORTA DE VIDRO	1	282,00
1,715	3	1º - TÉRREO	SALINHA - CALL CENTER	CAIXA DE COPO DE CAFE COM 5000 UNIDADES	10	117,00
1,719	3	1º - TÉRREO	SALINHA - CALL CENTER	IMPRESSORA DE NOTA FISCAL - DIEBOLD	2	66,00
1,720	3	1º - TÉRREO	SALINHA - CALL CENTER	IMPRESSORA BEMATECH MP210P THF1	2	401,00
1,721	3	1º - TÉRREO	SALINHA - CALL CENTER	LETREIRO/LUMINOSO CANJA E SUPORTE PEDESTAL	1	12,00
1,722	3	1º - TÉRREO	SALINHA - CALL CENTER	LUMINARIA	128	717,00
1,723	3	1º - TÉRREO	SALINHA - CALL CENTER	MAQUINA DE CARTAO AMERICAN EXPRESS	1	20,00
1,724	3	1º - TÉRREO	SALINHA - CALL CENTER	MAQUINA DE CARTAO, GERTEC	4	80,00
1,725	3	1º - TÉRREO	SALINHA - CALL CENTER	MESA DE ESCRITORIO L	7	378,00
1,726	3	1º - TÉRREO	SALINHA - CALL CENTER	MESA PAINEL	1	13,00
1,727	3	1º - TÉRREO	SALINHA - CALL CENTER	MESA REDONDA DE ALUMINIO, COM LOGO DO PORTAL IG	1	8,00
1,728	3	1º - TÉRREO	SALINHA - CALL CENTER	MOLDURA BRANCA	21	63,00
1,729	3	1º - TÉRREO	SALINHA - CALL CENTER	MONITOR (PC) - MARCAS E MODELOS DIVERSOS	17	272,00
1,730	3	1º - TÉRREO	SALINHA - CALL CENTER	MOUSE - MARCAS E MODELOS DIVERSOS	7	26,00
1,731	3	1º - TÉRREO	SALINHA - CALL CENTER	OBJETO METALICO EXTENSIVEL PARA FILMAGEM	1	5,00
1,732	3	1º - TÉRREO	SALINHA - CALL CENTER	PAINEL DE AVISO DO PORTAL IG	4	20,00
1,733	3	1º - TÉRREO	SALINHA - CALL CENTER	RACK DE SWITH COM PORTA DE VIDRO	1	215,00
1,734	3	1º - TÉRREO	SALINHA - CALL CENTER	SUPORTE PARA TV EM FORMA DE PEDESTAL	1	82,00
1,735	3	1º - TÉRREO	SALINHA - CALL CENTER	TECLADO - MARCAS E MODELOS DIVERSOS	14	50,00
1,736	3	1º - TÉRREO	SALINHA - CALL CENTER	APARELHOS DE TELEFONE	3	21,00
1,737	3	1º - TÉRREO	SALINHA - CALL CENTER	TELEFONE POLYCON (DRONE) SOUNDSTATION2	1	170,00
1,738	3	1º - TÉRREO	SALINHA - CALL CENTER	CESTO DE LIXO	20	42,00
1,739	3	1º - TÉRREO	SALINHA - CALL CENTER	PATCH PANEL	6	266,00
1,740	3	1º - TÉRREO	SALINHA - CALL CENTER	CISCO SMALL BUSINESS	1	129,00
1,741	3	1º - TÉRREO	SALINHA - CALL CENTER	INSTAND POP UP DISPLAY	1	225,00
1,742	3	1º - TÉRREO	SALINHA - CALL CENTER	CPI SATCON CONTROL HPA	1	20,00
1,743	3	1º - TÉRREO	SALINHA - CALL CENTER	AZIMUTH SERIES MODULATOR AZ 210 NEWTEC	1	180,00
1,744	3	1º - TÉRREO	SALINHA - CALL CENTER	HARMONIC PRO STREAM PSM 3600 SATELITE MODULAR	2	1.700,00

## LAUDO DE AVALIAÇÃO

Nº 23.838.002/1118  
 DATA BASE: NOVEMBRO / 2018  
 VALORES EM R\$

EMPRESA: MASSA FALIDA - MINUANO COMUNICAÇÕES E PRODUÇÕES EDITORIAIS LTDA  
 ENDEREÇO: AV. MARQUÊS DE SÃO VICENTE, 1011- BARRA FUNDA- SÃO PAULO

ITEM	PREDIO	ANDAR	LOCAL	DESCRIÇÃO	QTD	VALOR DE MERCADO
1,745	3	1º - TÉRREO	SALINHA - CALL CENTER	TECSYS T5 9010-MS	2	40,00
1,746	3	1º - TÉRREO	SALINHA - CALL CENTER	HARMONIC DUB	2	219,00
1,747	3	1º - TÉRREO	SALINHA - CALL CENTER	HARMONIC PRO VIEW 7000	1	208,00
1,748	3	1º - TÉRREO	SALINHA - CALL CENTER	HARMONIC PRO VIEW IRD2900	1	110,00
1,749	3	1º - TÉRREO	SALINHA - CALL CENTER	HARMONIC ELC 810 158266	3	329,00
1,750	3	1º - TÉRREO	SALINHA - CALL CENTER	OMNEON MEDIA DESK	1	56,00
1,751	3	1º - TÉRREO	SALINHA - CALL CENTER	GAIOLA COM 500 SUPORTES DE APOIO	1	100,00
1,752	3	1º - TÉRREO	SALINHA - CALL CENTER	FURUKAWA CAT6	2	210,00
1,753	3	1º - TÉRREO	SALINHA - CALL CENTER	PRAYTEK VISION PRO 5510	1	20,00
1,754	3	1º - TÉRREO	SALINHA - CALL CENTER	PSR16-16A (16 PORT DC12V POWER SUPPLY)	1	20,00
1,755	3	1º - TÉRREO	SALINHA - CALL CENTER	SUPORTE PARA TV EM FORMA DE PEDESTAL	4	326,00
1,756	3	1º - TÉRREO	SALINHA - CALL CENTER	MEP 20XLR WIRE CONEY	1	20,00
1,757	3	1º - TÉRREO	SALINHA - CALL CENTER	AMP CAT6	10	738,00
1,759	3	1º - TÉRREO	SALINHA - CALL CENTER	SENSOR DE FUMAÇA STYLUS	38	941,00
1,760	3	1º - TÉRREO	SALINHA - CALL CENTER	ESTABILIZADOR SMS	2	21,00
1,761	3	1º - TÉRREO	SALINHA - CALL CENTER	SMART UP 2000	1	150,00
1,762	3	1º - TÉRREO	SALINHA - CALL CENTER	QUADRO DE CORTIÇA	1	4,00
1,763	3	1º - TÉRREO	SALINHA - CALL CENTER	IIICOP DIGITAL VIDEO RECORDER	1	30,00
1,764	3	1º - TÉRREO	SALINHA - CALL CENTER	FITA CASSETE	30	2,00
1,765	3	1º - TÉRREO	SALINHA - CALL CENTER	SIEMENS POWER SUPPLY H150 HI PATH	1	72,00
1,766	1	3º	COPA	EXAUSTOR DE ALUMINIO MELTING	1	270,00
1,767	1	3º	COPA	FOGAO COM 4 BOCAS - BRASTEMP	1	75,00
1,768	1	3º	COPA	FRIGOBAR - CONSUL	1	183,00
1,769	3	3º	COPA	ARMARIO 5 PORTAS	1	132,00
1,770	3	3º	COPA	GABINETE 4 PORTAS COM PIA DE GRANITO	1	57,00
1,771	3	1º - TÉRREO	SALA FUNDOS ATRÁS COZINHA	VAPORE CLEAN WAP	1	78,00
1,772	3	1º - TÉRREO	SALA FUNDOS ATRÁS COZINHA	INSTAND POP UP DISPLAY	1	225,00
1,773	3	1º - TÉRREO	SALA FUNDOS ATRÁS COZINHA	CARRO MOP	1	39,00
1,774	3	1º - TÉRREO	SALA FUNDOS ATRÁS COZINHA	ANDAIME 14 PARTES	1	15,00
1,775	3	1º - TÉRREO	SALA FUNDOS ATRÁS COZINHA	ESTAÇÃO DE TRABALHO COM DIVISORIA	1	8,00
1,776	3	1º - TÉRREO	BANHEIRO FEMININO	BANCO	1	7,00

**LAUDO DE AVALIAÇÃO**

Nº 23.838.002/1118

DATA BASE: NOVEMBRO / 2018

VALORES EM R\$

**EMPRESA:** MASSA FALIDA - MINUANO COMUNICAÇÕES E PRODUÇÕES EDITORIAIS LTDA  
**ENDEREÇO:** AV. MARQUÊS DE SÃO VICENTE, 1011- BARRA FUNDA- SÃO PAULO

ITEM	PREDIO	ANDAR	LOCAL	DESCRIÇÃO	QTD	VALOR DE MERCADO
1,777	3	1º - TÉRREO	BANHEIRO FEMININO	ROUPEIRO DE AÇO 8 PORTAS	1	75,00
1,778	3	1º - TÉRREO	BANHEIRO FEMININO	EXTINTOR	1	18,00
1,779	3	1º - TÉRREO	BANHEIRO MASCULINO	CADEIRA PLASTICO	2	8,00
1,780	3	1º - TÉRREO	BANHEIRO MASCULINO	BANCO TIPO PRAÇA	1	41,00
1,781	3	1º - TÉRREO	BANHEIRO MASCULINO	ROUPEIRO DE AÇO 4 PORTAS	3	261,00
1,782	3	1º - TÉRREO	BANHEIRO MASCULINO	ROUPEIRO DE AÇO 16 PORTAS	1	105,00
1,783	3	1º - TÉRREO	BANHEIRO MASCULINO	ROUPEIRO DE AÇO 6 PORTAS	2	150,00
1,784	3	1º - TÉRREO	BANHEIRO MASCULINO	LIXO	1	2,00
1,785	ÁREA EXTERNA	1º - TÉRREO	COZINHA EXTERNA	GELADEIRA, FREEZER FLEX FROST FREE- BRASTEMP	1	88,00
1,786	ÁREA EXTERNA	1º - TÉRREO	COZINHA EXTERNA	GABINETE BRANCO COM 2 PORTAS E 3 GAVETAS COM PIA DE ALUMINIO	1	57,00
1,787	ÁREA EXTERNA	1º - TÉRREO	COZINHA EXTERNA	MESA QUADRADA, PLASTICO	1	17,00
1,788	ÁREA EXTERNA	1º - TÉRREO	COZINHA EXTERNA	CADEIRA PLASTICA	3	25,00
1,789	ÁREA EXTERNA	1º - TÉRREO	GUARITA - FRENTE PRÉDIO	MONITOR - DELL	1	40,00
1,790	ÁREA EXTERNA	1º - TÉRREO	GUARITA - FRENTE PRÉDIO	TECLADO	3	22,00
1,791	ÁREA EXTERNA	1º - TÉRREO	GUARITA - FRENTE PRÉDIO	MOUSE	3	22,00
1,792	ÁREA EXTERNA	1º - TÉRREO	GUARITA - FRENTE PRÉDIO	APARELHO DE TELEFONE	1	14,00
1,793	ÁREA EXTERNA	1º - TÉRREO	GUARITA - FRENTE PRÉDIO	VIDEOCASSETE, SAMSUNG STR-24N	1	63,00
1,794	ÁREA EXTERNA	1º - TÉRREO	GUARITA - FRENTE PRÉDIO	APARELHO DE COMANDO COM JOYSTICK - PELCO-KBD4000-USA	1	331,00
1,795	ÁREA EXTERNA	1º - TÉRREO	GUARITA - FRENTE PRÉDIO	CADEIRA GIRATORIA	2	95,00
1,796	ÁREA EXTERNA	1º - TÉRREO	GUARITA - FRENTE PRÉDIO	FRIGOBAR - WHITE WESTINGMOURE	1	91,00
1,797	ÁREA EXTERNA	1º - TÉRREO	GUARITA - FRENTE PRÉDIO	CADEIRA DE RODAS	1	119,00
1,798	ÁREA EXTERNA	1º - TÉRREO	GUARITA - FRENTE PRÉDIO	ROUPEIRO DE AÇO 8 PORTAS	1	75,00
1,799	ÁREA EXTERNA	1º - TÉRREO	GUARITA - FRENTE PRÉDIO	ESTANTE DE FERRO COM PORTA DE VIDRO	1	127,00
1,800	ÁREA EXTERNA	1º - TÉRREO	GUARITA - FRENTE PRÉDIO	NOBREAK - EMERSON NETWORK POWER, 15KVA PN NXBOA0015C	1	808,00
1,801	ÁREA EXTERNA	1º - TÉRREO	GUARITA - FRENTE PRÉDIO	PAINEL ELETRÔNICO COM 4 PORTAS DE VIDRO COM BARRAMENTOS E DIJUNTORES	1	750,00
1,802	ÁREA EXTERNA	1º - TÉRREO	GUARITA - FRENTE PRÉDIO	EXTINTORES	24	864,00
1,803	ÁREA EXTERNA	1º - TÉRREO	GUARITA - FRENTE PRÉDIO	ADEMCO CONTROL	1	105,00
1,804	ÁREA EXTERNA	1º - TÉRREO	GUARITA - FRENTE PRÉDIO	AR CONDICIONADO TRANE	1	200,00
1,805	ÁREA EXTERNA	1º - TÉRREO	GUARITA - PORTÃO	CADEIRA GIRATORIA	3	143,00

**LAUDO DE AVALIAÇÃO**

Nº 23.838.002/1118

DATA BASE: NOVEMBRO / 2018

VALORES EM R\$

**EMPRESA:** MASSA FALIDA - MINUANO COMUNICAÇÕES E PRODUÇÕES EDITORIAIS LTDA  
**ENDEREÇO:** AV. MARQUÊS DE SÃO VICENTE, 1011- BARRA FUNDA- SÃO PAULO

ITEM	PREDIO	ANDAR	LOCAL	DESCRIÇÃO	QTD	VALOR DE MERCADO
1,806	ÁREA EXTERNA	1º - TÉRREO	GUARITA - PORTÃO	VENTILADOR COM PEDESTAL	1	33,00
1,807	ÁREA EXTERNA	1º - TÉRREO	GUARITA - PORTÃO	GAVETEIRO PEQUENO COM 2 GAVETAS	1	65,00
1,808	ÁREA EXTERNA	1º - TÉRREO	GUARITA - PORTÃO	EXTINTOR	1	36,00
1,809	ÁREA EXTERNA	1º - TÉRREO	PORTA AO LADO DA GUARITA	SATURNIA SMS 40A 48V	1	20,00
1,810	ÁREA EXTERNA	1º - TÉRREO	PORTA AO LADO DA GUARITA	DG BLOCO BLI SCHMID COM 8 MODULOS	1	20,00
1,811	ÁREA EXTERNA	1º - TÉRREO	PORTA AO LADO DA GUARITA	BANCO DE BATERIA MW 5150-24 COM 2 BATERIAS	1	100,00
1,812	ÁREA EXTERNA	1º - TÉRREO	PORTA AO LADO DA GUARITA	REDE CAMP NAC CELL4	4	100,00
1,813	ÁREA EXTERNA	1º - TÉRREO	PORTA AO LADO DA GUARITA	ENCERADEIRA BRALIMPIA KW 0,55	1	284,00
1,814	ÁREA EXTERNA	1º - TÉRREO	LADO DE FORA ESTÚDIO	ANTENA - EMBRASAT	2	1.152,00
1,815	ÁREA EXTERNA	1º - TÉRREO	LADO DE FORA ESTÚDIO	ANTENA GRANDE	1	500,00
1,816	ÁREA EXTERNA	1º - TÉRREO	LADO DE FORA ESTÚDIO	ARMARIO	1	15,00
1,817	ÁREA EXTERNA	1º - TÉRREO	LADO DE FORA ESTÚDIO	RACK SERVIDOR	3	646,00
1,818	ÁREA EXTERNA	1º - TÉRREO	LADO DE FORA ESTÚDIO	CPI SATCON CONTROL HPA	4	80,00
1,819	ÁREA EXTERNA	1º - TÉRREO	LADO DE FORA ESTÚDIO	CASE GUITARRA FENDER SUCATA	1	55,00
1,820	ÁREA EXTERNA	1º - TÉRREO	LADO DE FORA ESTÚDIO	AUTOMOVEL CITROEN/C3 EXCL 14 FLEX ANO 2012 PLACA: EXI-5962	1	19.000,00
1,821	ÁREA EXTERNA	1º - TÉRREO	LADO DE FORA ESTÚDIO	QUADRO DE FORÇA	1	74,00
1,822	ÁREA EXTERNA	1º - TÉRREO	LADO DE FORA ESTÚDIO	CENTRAL PABX ERICSSON MD 110	1	1.200,00
1,823	ÁREA EXTERNA	1º - TÉRREO	LADO DE FORA ESTÚDIO	ESTABILIZADOR PERFECTION	1	310,00
1,824	ÁREA EXTERNA	1º - TÉRREO	MANUTENÇÃO	ESMERIL, FERRARI	1	20,00
1,825	ÁREA EXTERNA	1º - TÉRREO	MANUTENÇÃO	MORSA, MODULAR, Nº 8	1	37,00
1,826	ÁREA EXTERNA	1º - TÉRREO	MANUTENÇÃO	REFRIGERADOR DE AGUA - LATINA	1	66,00
1,827	ÁREA EXTERNA	1º - TÉRREO	MANUTENÇÃO	CARRINHO TIPO BAU PARA TRANSPORTE	3	90,00
1,828	ÁREA EXTERNA	1º - TÉRREO	MANUTENÇÃO	CARRINHO DE CARGA COM PNEUS DE BORRACHA	1	38,00
1,829	ÁREA EXTERNA	1º - TÉRREO	MANUTENÇÃO	PRATELEIRA DE AÇO COM 8 PRATELEIRAS	2	39,00
1,830	ÁREA EXTERNA	1º - TÉRREO	MANUTENÇÃO	PRATELEIRA DE AÇO GRANDE COM 5 PRATELEIRAS	4	77,00
1,831	ÁREA EXTERNA	1º - TÉRREO	MANUTENÇÃO	CADEIRA GIRATORIA	2	48,00
1,832	ÁREA EXTERNA	1º - TÉRREO	MANUTENÇÃO	ARMARIO DE FERRO, GRANDE COM 4 PORTAS	1	105,00
1,833	ÁREA EXTERNA	1º - TÉRREO	MANUTENÇÃO	TELEFONE SUCATA	2	14,00
1,834	ÁREA EXTERNA	1º - TÉRREO	MANUTENÇÃO	BANDEJA COM ROLO DE TINTA	4	10,00

**LAUDO DE AVALIAÇÃO**

Nº 23.838.002/1118

DATA BASE: NOVEMBRO / 2018

VALORES EM R\$

**EMPRESA:** MASSA FALIDA - MINUANO COMUNICAÇÕES E PRODUÇÕES EDITORIAIS LTDA  
**ENDEREÇO:** AV. MARQUÊS DE SÃO VICENTE, 1011- BARRA FUNDA- SÃO PAULO

ITEM	PREDIO	ANDAR	LOCAL	DESCRIÇÃO	QTD	VALOR DE MERCADO
1,835	ÁREA EXTERNA	1º - TÉRREO	MANUTENÇÃO	CHAVE BOIA DE NIVEL	1	11,00
1,836	ÁREA EXTERNA	1º - TÉRREO	MANUTENÇÃO	CARRINHO PLATAFORMA DE FERRO	1	94,00
1,837	ÁREA EXTERNA	1º - TÉRREO	MANUTENÇÃO	VENTILADOR DE COLUNA	1	16,00
1,838	ÁREA EXTERNA	1º - TÉRREO	MANUTENÇÃO	LAMPADAS 400W PHILIPS	7	74,00
1,839	ÁREA EXTERNA	1º - TÉRREO	MANUTENÇÃO	LAMPADA FLUORESCENTE DIVERSAS	10	5,00
1,840	ÁREA EXTERNA	1º - TÉRREO	MANUTENÇÃO	FUSIVEL TEE NHI CLASSE G1/GG 250A 500V	3	5,00
1,841	ÁREA EXTERNA	1º - TÉRREO	MANUTENÇÃO	SECCIONADOR TEE	1	42,00
1,842	ÁREA EXTERNA	1º - TÉRREO	MANUTENÇÃO	CAIXA COM PARAFUSOS DIVERSOS	1	12,00
1,843	ÁREA EXTERNA	1º - TÉRREO	MANUTENÇÃO	CAIXA COM CABOS DIVERSOS	1	8,00
1,844	ÁREA EXTERNA	1º - TÉRREO	MANUTENÇÃO	TELA PARA PROJEÇÃO	6	323,00
1,845	ÁREA EXTERNA	1º - TÉRREO	MANUTENÇÃO	ESTABILIZADOR SMS	1	10,00
1,846	ÁREA EXTERNA	1º - TÉRREO	MANUTENÇÃO	ROLDANAS FERRO	1	36,00
1,847	ÁREA EXTERNA	1º - TÉRREO	MANUTENÇÃO	SUPORTE CINTADEIRA CYCLOP	1	54,00
1,848	ÁREA EXTERNA	1º - TÉRREO	MANUTENÇÃO	CAIXA COM FERRAMENTAS DIVERSAS	1	4,00
1,849	ÁREA EXTERNA	1º - TÉRREO	MANUTENÇÃO	MANGUEIRA PARA HIDRANTE	3	99,00
1,850	ÁREA EXTERNA	1º - TÉRREO	MANUTENÇÃO	QUADRO DE COMANDO COM FLANGE CEMAR	1	34,00
1,851	ÁREA EXTERNA	1º - TÉRREO	MANUTENÇÃO	CALHAS PARA LAMPADAS	4	45,00
1,852	ÁREA EXTERNA	1º - TÉRREO	MANUTENÇÃO	MOTOR WEG MAGNUM P11/4NR MONOFASICO	1	369,00
1,853	ÁREA EXTERNA	1º - TÉRREO	MANUTENÇÃO	CARRINHO FERRAMENTAS COM RODAS	1	30,00
1,854	ÁREA EXTERNA	1º - TÉRREO	MANUTENÇÃO	REFLETORES SUPORTE	9	59,00
1,855	ÁREA EXTERNA	1º - TÉRREO	MANUTENÇÃO	GAVETEIRO PEQUENO	1	32,00
1,856	ÁREA EXTERNA	1º - TÉRREO	MANUTENÇÃO	CAFETEIRA ELETRICA INDUSTRIAL MARCHESONI	1	96,00
1,857	ÁREA EXTERNA	1º - TÉRREO	MANUTENÇÃO	LAMPADA FLUORESCENTE T10	20	17,00
1,858	ÁREA EXTERNA	1º - TÉRREO	MANUTENÇÃO	TERMOMETRO SEM CONTATO RAYTEK	1	28,00
1,859	ÁREA EXTERNA	1º - TÉRREO	MANUTENÇÃO	MICROMETRO EXTERNO MITUTOYO	1	15,00
1,860	ÁREA EXTERNA	1º - TÉRREO	MANUTENÇÃO	LUXIMETRO MINIPA MLM 1332	1	13,00
1,861	ÁREA EXTERNA	1º - TÉRREO	MANUTENÇÃO	TACOMETRO FAG 172025	1	455,00
1,862	ÁREA EXTERNA	1º - TÉRREO	MANUTENÇÃO	DIALTST INDICATOR MITUTOYO	1	127,00
1,863	ÁREA EXTERNA	1º - TÉRREO	MANUTENÇÃO	CALCULADORA DE PRESSAO POCKET BALANCE	1	39,00

## LAUDO DE AVALIAÇÃO

Nº 23.838.002/1118

DATA BASE: NOVEMBRO / 2018

VALORES EM R\$

EMPRESA: MASSA FALIDA - MINUANO COMUNICAÇÕES E PRODUÇÕES EDITORIAIS LTDA  
 ENDEREÇO: AV. MARQUÊS DE SÃO VICENTE, 1011- BARRA FUNDA- SÃO PAULO

ITEM	PREDIO	ANDAR	LOCAL	DESCRIÇÃO	QTD	VALOR DE MERCADO
1,864	ÁREA EXTERNA	1º - TÉRREO	MANUTENÇÃO	CADEIRA FIXA MADEIRA	1	20,00
1,865	ÁREA EXTERNA	1º - TÉRREO	MANUTENÇÃO	EXTINTOR	3	54,00
1,866	ÁREA EXTERNA	1º - TÉRREO	MANUTENÇÃO	CARRINHO DE MERCADO	2	105,00
1,867	ÁREA EXTERNA	1º - TÉRREO	MANUTENÇÃO	CAIXA DE AGUA 2000 L	1	165,00
1,868	ÁREA EXTERNA	1º - TÉRREO	QUARTO GUARITA	CAMA DE SOLTEIRO, MADEIRA	1	15,00
1,869	ÁREA EXTERNA	1º - TÉRREO	QUARTO GUARITA	ARMARIO GRANDE COM 2 PORTAS	1	66,00
1,870	ÁREA EXTERNA	1º - TÉRREO	QUARTO GUARITA	GELADEIRA - GELOMATIC, SUPER LUXO, AZUL	1	70,00
1,871	ÁREA EXTERNA	1º - TÉRREO	QUARTO GUARITA	GAVETEIRO COM 3 GAVETAS, PEQUENA	1	32,00
1,872	ÁREA EXTERNA	1º - TÉRREO	QUARTO GUARITA	ESCRIVANINHA COM 2 GAVETAS	1	30,00
1,873	ÁREA EXTERNA	1º - TÉRREO	QUARTO GUARITA	TELEVISAO , TUBO, 29	1	8,00
1,874	ÁREA EXTERNA	1º - TÉRREO	QUARTO GUARITA	RADIO AKIO	1	25,00
1,875	ÁREA EXTERNA	1º - TÉRREO	QUARTO GUARITA	RADIO	1	25,00
1,876	ÁREA EXTERNA	1º - TÉRREO	SALA - GERADOR	MOTOR - MWM DIESEL, ANO 2000, CILINDRADA - 6.450 132 KWA 1789 RPM	1	10.225,00
1,877	ÁREA EXTERNA	1º - TÉRREO	SALA - GERADOR	CONTATOR LC1 F330 TELEMECANIQUE	2	500,00
1,878	ÁREA EXTERNA	1º - TÉRREO	SALA - GERADOR	BANCO AUTOMATICO DE CAPACITOR TRIFASICO 2006	1	975,00
1,879	ÁREA EXTERNA	1º - TÉRREO	BOMBA PISCINA	BOMBA DE PISCINA EPEX	1	225,00
<b>TOTAL</b>						<b>385.867,00</b>



**ITEM 1,001 - VISTA DA BOBINA DE PAPEL PARA FOTOGRAFIA, FUNDO BRANCO**



**ITEM 1,002 - VISTA DA ESTRUTURA DE MADEIRA CHROMA KEY FUNDO VERDE PARA ESTÚDIO**





**ITEM 1,003 - VISTA DA ESTRUTURA METÁLICA TRELIÇA (BOX TRUSS)**



**ITEM 1,003 - VISTA DA ESTRUTURA METÁLICA TRELIÇA (BOX TRUSS)**



**ITEM 1,004 - VISTA DO SUPORTE MÓVEL PARA OPERAÇÃO DE CÂMERA (GRUA)**



**ITEM 1,005 AO 1,007 - VISTA DAS ESCADAS**



**ITEM 1,008 - VISTA DO ARMÁRIO 2 PORTAS**



**ITEM 1,009 - VISTA DO ARMÁRIO 2 PORTAS E 2 GAVETAS ALTO**





**ITEM 1,010 - VISTA DO ARMÁRIO PEQUENO 2 PORTAS**



**ITEM 1,011 - VISTA DO GAVETEIRO DIVERSOS**



**ITEM 1,011 - VISTA DO GAVETEIRO DIVERSOS**



**ITEM 1,012 - VISTA DA PERSIANA HORIZONTAL**



ITEM 1,013 - VISTA DO TÊNIS



ITEM 1,014 - VISTA DA ARMAÇÃO





**ITEM 1,015 - VISTA DA ESTAÇÃO DE TRABALHO DESMONTADA**



**ITEM 1,016 - VISTA DA COLUNA DE GESSO**



**ITEM 1,017 - VISTA DO ARMÁRIO PEQUENO 4 PORTAS**



**ITEM 1,018 - VISTA DA MESA DE CENTRO BRANCA**





**ITEM 1,019 - VISTA DA DIVISÓRIA DE VIDRO**



**ITEM 1,019 - VISTA DA DIVISÓRIA DE VIDRO**



**ITEM 1,020 - VISTA DA PORTA DE VIDRO**



**ITEM 1,021 - VISTA DA MESA RETANGULAR COM TAMPO DE MADEIRA**



**ITEM 1,022 - VISTA DA ARMAÇÃO PRATA**



**ITEM 1,023 - VISTA DA ARMAÇÃO BRANCA**



**ITEM 1,024 - VISTA DO PUFF****ITEM 1,024 - VISTA DO PUFF**



**ITEM 1,025 - VISTA DO ARMÁRIO MARROM**



**ITEM 1,025 - VISTA DO ARMÁRIO MARROM**



**ITEM 1,026 - VISTA DO ARQUIVO DE MADEIRA 4 GAVETAS**



**ITEM 1,027 - VISTA DO COLCHÃO DE SOLTEIRO**





**ITEM 1,028 - VISTA DO CARRINHO PARA REVISTA COM CESTO**



**ITEM 1,029 - VISTA DO MONITOR SAMSUNG**

**ITEM 1,030 - VISTA DO TECLADO****ITEM 1,031 - VISTA DA PLACA DE VIDRO**



**ITEM 1,033 - VISTA DA MACA****ITEM 1,034 - VISTA DA MESA DE ESCRITÓRIO 2 GAVETAS**



**ITEM 1,035 - VISTA DO TAMPÃO MESA DE PLÁSTICO BRANCO**



**ITEM 1,036 - VISTA DO QUADRO MAPA DE SAO PAULO**



**ITEM 1,037 - VISTA DA BANDEJA PARA PINTURA COM ROLO**



**ITEM 1,038 - VISTA DO CESTO DE LIXO**





ITEM 1,039 - VISTA DO SUPORTE DE CÂMERA COM RODA VINTEM 3084



ITEM 1,039 - VISTA DO SUPORTE DE CÂMERA COM RODA VINTEM 3084



ITEM 1,040 - VISTA DO MOTOR PRETO EMBRACO FF11,5BKW SOUTHHAMPTON



ITEM 1,041 - VISTA DO FILTRO UV PARA AQUÁRIO MINJIANG





**ITEM 1,042 - VISTA DA VÁLVULA COM MANGUEIRA**



**ITEM 1,043 - VISTA DA DIVISÓRIAS DE MADEIRA COM PANO AZUL**



**ITEM 1,044 E 1,045- VISTA DO CARRINHO DE FERRO E DA ARVORE DE NATAL**



**ITEM 1,046 - VISTA DA FRAGMENTADORA AURORA ABI600J**



ITEM 1,047 - VISTA DO ELEVADOR MONTA CARGA ZENITAL MENTO



ITEM 1,047 - VISTA DO ELEVADOR MONTA CARGA ZENITAL MENTO





**ITEM 1,048 - VISTA DA IMPRESSORA DE CHEQUES SCHALTER**



**ITEM 1,049 - VISTA DA CALCULADORA CIENTIFICA CASIO HR-8 STR**



**ITEM 1,050 - VISTA DAS ENFEITES DE NATAL DIVERSOS**



**ITEM 1,061 - VISTA DA SOFÁ 3 LUGARES**





**ITEM 1,062 - VISTA DO ARQUIVO DE AÇO 4 PORTAS**



**ITEM 1,063 - VISTA DO ROUPEIRO DE AÇO 4 PORTAS**



**ITEM 1,065 - VISTA DO RACK SERVIDOR BAIXO HEPSO**



**ITEM 1,066 AO 1,068 - VISTA DO ROSENBERGER DOMEX, DO JUNIPER EX2200-C E DO ASGA MMO2E FIBER OPTIC MULTIPLEXER**

**ITEM 1,069 - VISTA DA MESA DE MADEIRA RUSTICA****ITEM 1,070 - VISTA DA MESA DE TRELIÇA**



**ITEM 1,071 - VISTA DO VENTILADOR DE COLUNA****ITEM 1,072 - VISTA DO CARRINHO DE TRANSPORTE DE MATERIAL**



**ITEM 1,073 - VISTA DO TAMPÃO DE MESA EM L**



**ITEM 1,074 - VISTA DAS LUMINÁRIAS DIVERSAS**



**ITEM 1,075 - VISTA DA ESTANTE PRATELEIRAS**



**ITEM 1,077 - VISTA DO PAINEL GRANDE PONTE ESTAIADA**





**ITEM 1,078 - VISTA DO SOFÁ COM 3 LUGARES, COURO PRETO**



**ITEM 1,079 - VISTA DA CANTONEIRA, MÁRMORE**



ITEM 1,080 - VISTA DO AC ADAPTER AC-E4 CANON (SUCATA)



ITEM 1,081 - VISTA DA BATTERY AC ADAPTER (SUCATA)



ITEM 1,082 - VISTA DA BATTERY CHARGER LC-E4, CANON (SUCATA)



ITEM 1,083 - VISTA DO CABIDEIRO





**ITEM 1,084 - VISTA DA CÂMERA D70S, NIKON (SUCATA)**



**ITEM 1,084 - VISTA DA CÂMERA D70S, NIKON (SUCATA)**



ITEM 1,085 - VISTA DA CÂMERA EOS-20D (SUCATA)



ITEM 1,086 - VISTA DA CANON LENS EF 400MM 1:2.8LII (SUCATA)



ITEM 1,086 - VISTA DA CANON LENS EF 400MM 1:2.8LII (SUCATA)



ITEM 1,087 - VISTA DA CANON NI-MH CHARGER NC-E2 (SUCATA)





ITEM 1,088 - VISTA DA CANON NI-MH PACK NP-E312V (SUCATA)



ITEM 1,088 - VISTA DA CANON NI-MH PACK NP-E312V (SUCATA)



ITEM 1,089 - VISTA DA CANON ZOOM LENS 70-200MM (SUCATA)



ITEM 1,089 - VISTA DA CANON ZOOM LENS 70-200MM (SUCATA)





**ITEM 1,089 - VISTA DA CANON ZOOM LENS 70-200MM (SUCATA)**



**ITEM 1,091 - VISTA DO COLETE A PROVA DE BALAS (SUCATA)\***



**ITEM 1,092 - VISTA DO CPU DELL**



**ITEM 1,092 - VISTA DO CPU DELL**



**ITEM 1,095 - VISTA DO CPU HP**



**ITEM 1,099 - VISTA DO CPU APPLE MACPRO QUAD XEON A1186 2.66QX**





**ITEM 1,100 - VISTA DO CINEMA DISPLAY 90W POWER ADAPTER A1097**



**ITEM 1,101 - VISTA DO VENTILADOR**



**ITEM 1,101 - VISTA DO VENTILADOR**



**ITEM 1,102 - VISTA DO CELULAR NEXTEL**



**ITEM 1,103 - VISTA DO DESCANSO DE PE**



**ITEM 1,104 - VISTA DO CESTO DE LIXO**





ITEM 1,105 - VISTA DA CYBER SHOT 3.2 MEGAPIXELS, SONY (SUCATA)



ITEM 1,106 - VISTA DO DC COUPLER DR-E4, CANON (SUCATA)



ITEM 1,106 - VISTA DO DC COUPLER DR-E4, CANON (SUCATA)



ITEM 1,107 - VISTA DO DELKIN DEVICES (SUCATA)



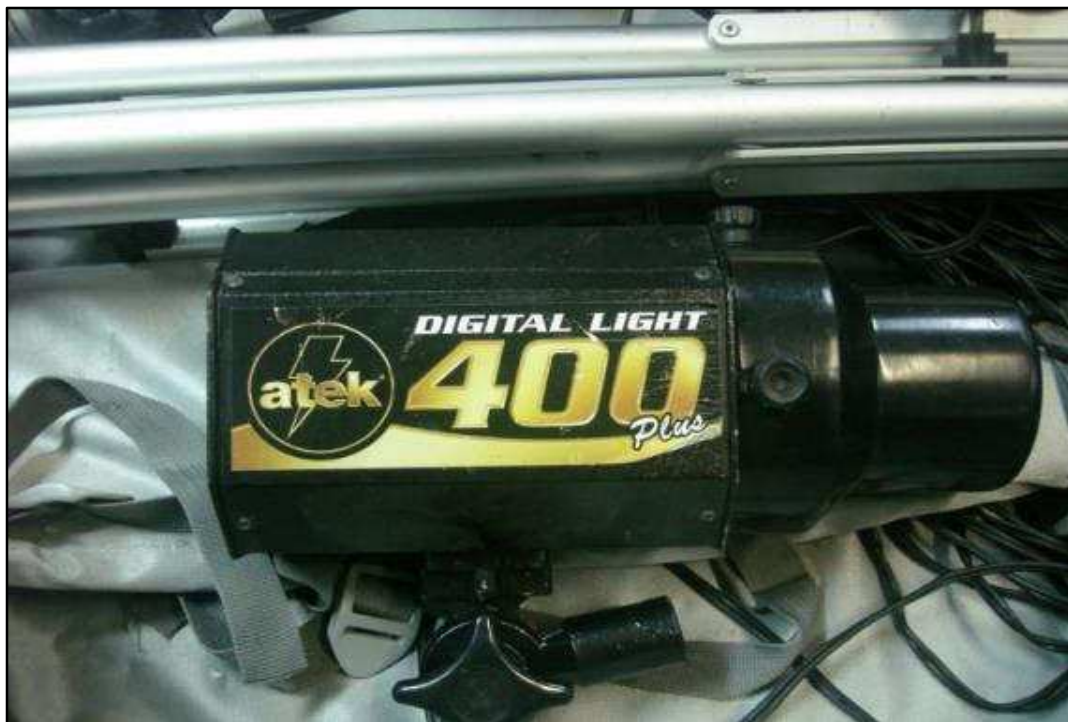

ITEM 1,108 - VISTA DO DIGITAL LIGHT 400 PLUS (SUCATA)



ITEM 1,109 - VISTA DO EXTINTOR



**ITEM 1,110 - VISTA DO SCANNER EPSON EXPRESSION 10000XL**



**ITEM 1,111 - VISTA DA IMPRESSORA MP 501**





ITEM 1,112 - VISTA DA IMPRESSORA MPC 2003 RICOH



ITEM 1,113 - VISTA DA KODAK PROFESSIONAL PREMIUM PLUS RECHARGEABLE BATTERY



**ITEM 1,114 - VISTA DA MAQUINA CANON EOS-1 (SUCATA)**



**ITEM 1,115 - VISTA DA ESTAÇÃO DE TRABALHO 2 LUGARES**





**ITEM 1,115 - VISTA DA ESTAÇÃO DE TRABALHO 2 LUGARES**

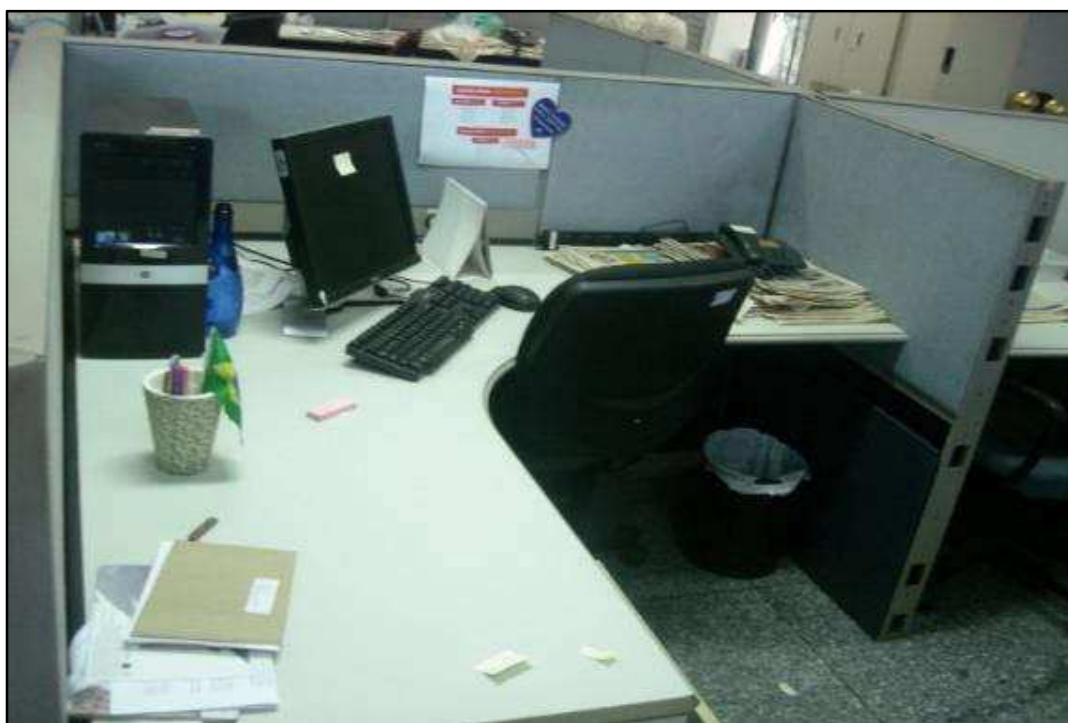

**ITEM 1,116 - VISTA DA ESTAÇÃO DE TRABALHO 1 LUGAR**



**ITEM 1,117 - VISTA DA MESA EM L**



**ITEM 1,118 - VISTA DA MESA DE REUNIÃO DE MADEIRA 4M**





**ITEM 1,119 - VISTA DA MESA DE REUNIÃO PRETA 6 LUGARES**



**ITEM 1,120 - VISTA DA MESA DE REUNIÃO TAMPO DE VIDRO**



ITEM 1,121 - VISTA DO MONITOR DELL 15 POL.

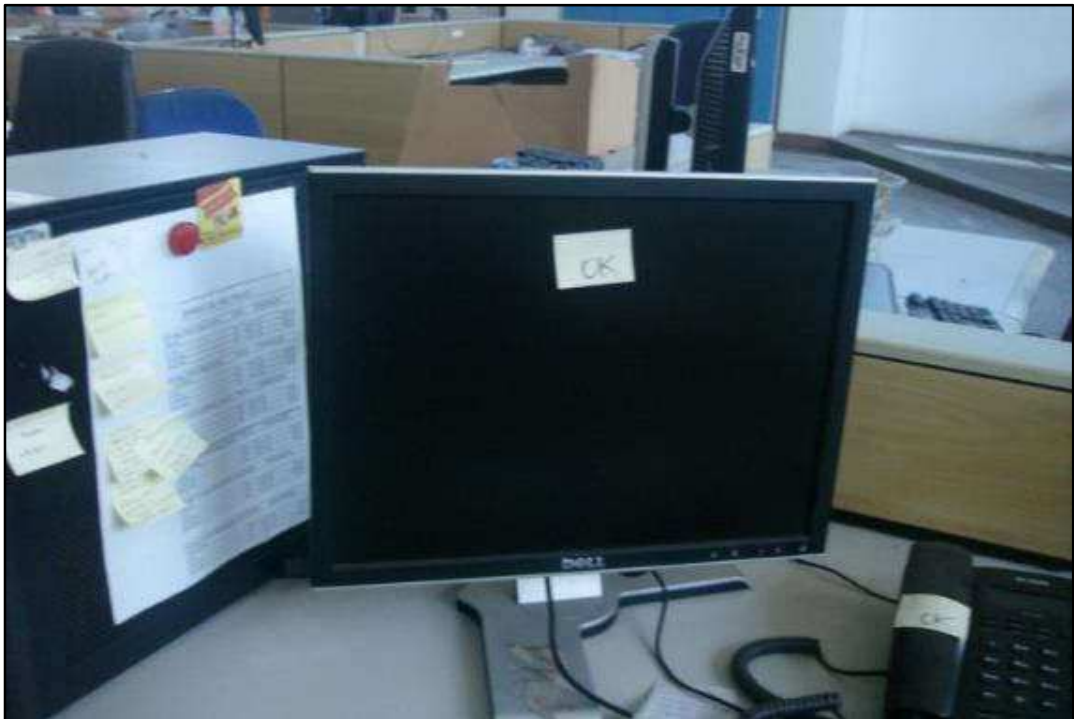

ITEM 1,121 - VISTA DO MONITOR DELL 15 POL.



ITEM 1,122 - VISTA DOS MONITORES DIVERSOS

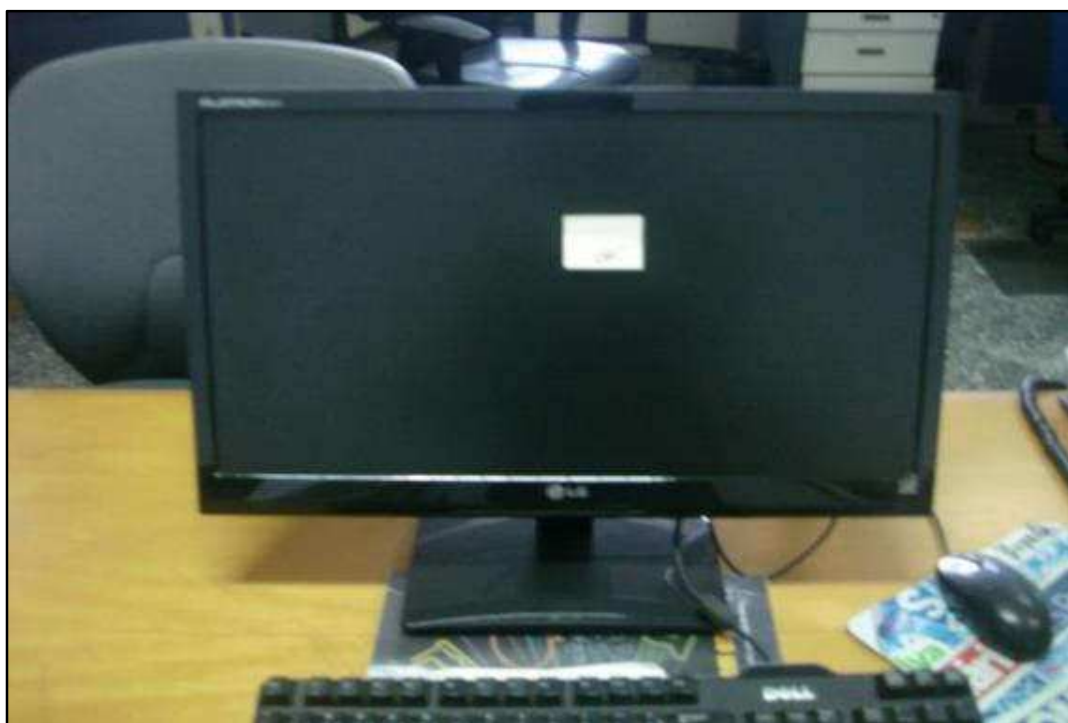

ITEM 1,122 - VISTA DOS MONITORES DIVERSOS





ITEM 1,123 - VISTA DO MONITOR APPLE CINEMA HD DISPLAY MOD. A1082 23POL



ITEM 1,124 - VISTA DO MOUSE - MARCAS E MODELOS DIVERSOS



ITEM 1,125 - VISTA DA NIKON ED AF-1 NIKKOR 400MM 1:2.8D (SUCATA)



ITEM 1,125 - VISTA DA NIKON ED AF-1 NIKKOR 400MM 1:2.8D (SUCATA)



**ITEM 1,127 - VISTA DO SPEEDLITE 550EX (SUCATA)**



**ITEM 1,128 - VISTA DO SPEEDLITE 580 EXII (SUCATA)**





**ITEM 1,129 - VISTA DO TECLADO - MARCAS E MODELOS DIVERSOS**



**ITEM 1,130 - VISTA DO APARELHO DE TELEFONE**



ITEM 1,130 - VISTA DO APARELHO DE TELEFONE



ITEM 1,131 - VISTA DO APARELHO DE TELEFONE COM RAMAL



**ITEM 1,131 - VISTA DO APARELHO DE TELEFONE COM RAMAL**



**ITEM 1,132 - VISTA DO FAX PANASONIC**





ITEM 1,133 - VISTA DO TELEFONE HEADSET



ITEM 1,134 - VISTA DO TRIPÉ PARA FOTOGRAFIA (SUCATA)





**ITEM 1,136 - VISTA DO ARMÁRIO GRANDE 2 PORTAS**



**ITEM 1,136 - VISTA DO ARMÁRIO GRANDE 2 PORTAS**

**ITEM 1,137 - VISTA DO ARMÁRIO PEQUENO****ITEM 1,138 - VISTA DO RACK PARA SERVIDOR**



**ITEM 1,139 - VISTA DA MESINHA DE CENTRO, MADEIRA**



**ITEM 1,140 - VISTA DO AR CONDICIONADO - CARRIER**





ITEM 1,142 - VISTA DA CADEIRA FIXA COM BRAÇO



ITEM 1,143 - VISTA DA CADEIRA GIRATÓRIA





ITEM 1,143 - VISTA DA CADEIRA GIRATÓRIA



ITEM 1,143 - VISTA DA CADEIRA GIRATÓRIA



**ITEM 1,144 - VISTA DA CÂMERA DE SEGURANÇA**



**ITEM 1,145 - VISTA DO COFRE PEQUENO BERNARDINI**



**ITEM 1,146 - VISTA DO FRIGOBAR COMPACTO 80**



**ITEM 1,146 - VISTA DO FRIGOBAR COMPACTO 80**





**ITEM 1,147 - VISTA DA GELADEIRA - CONSUL PRATICE 240**



**ITEM 1,148 - VISTA DO GAVETEIRO 3 GAVETAS**





**ITEM 1,149 - VISTA DO GAVETEIRO 2 GAVETAS**



**ITEM 1,150 - VISTA DAS MÁQUINAS DE CARTÃO (MODELOS DIVERSOS)**



**ITEM 1,151 - VISTA DOS TELEVISORES - MARCAS E MODELOS DIVERSOS**



**ITEM 1,156 - VISTA DA POLTRONA**



ITEM 1,157 - VISTA DO SOFÁ 2 LUGARES



ITEM 1,158 - VISTA DO SOFÁ 3 LUGARES





**ITEM 1,159 - VISTA DO PORTA JORNAL 2,0X0,80**



**ITEM 1,160 - VISTA DO TROFÉU**



**ITEM 1,161 - VISTA DA ENCADERNADORA LOSSANE****ITEM 1,162 - VISTA DO LEITOR HONEYWELL**



ITEM 1,163 - VISTA DO QUADRO BRANCO

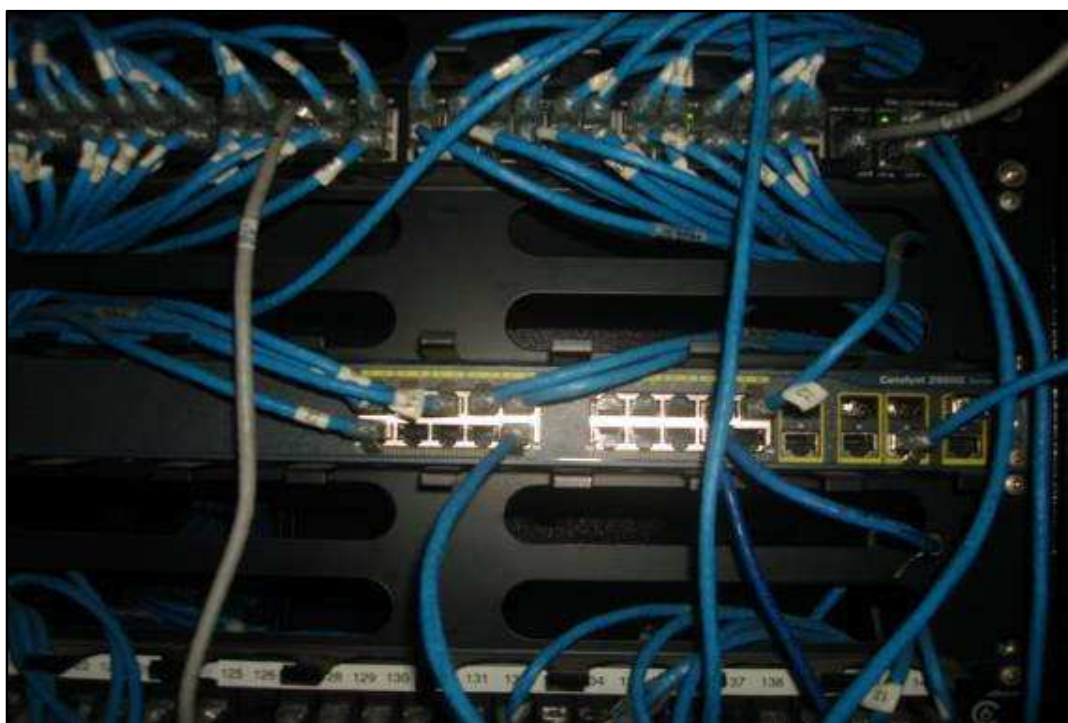

ITEM 1,165 - VISTA DO SWITCH DE REDE CISCO CATALYST 2960G SERIES



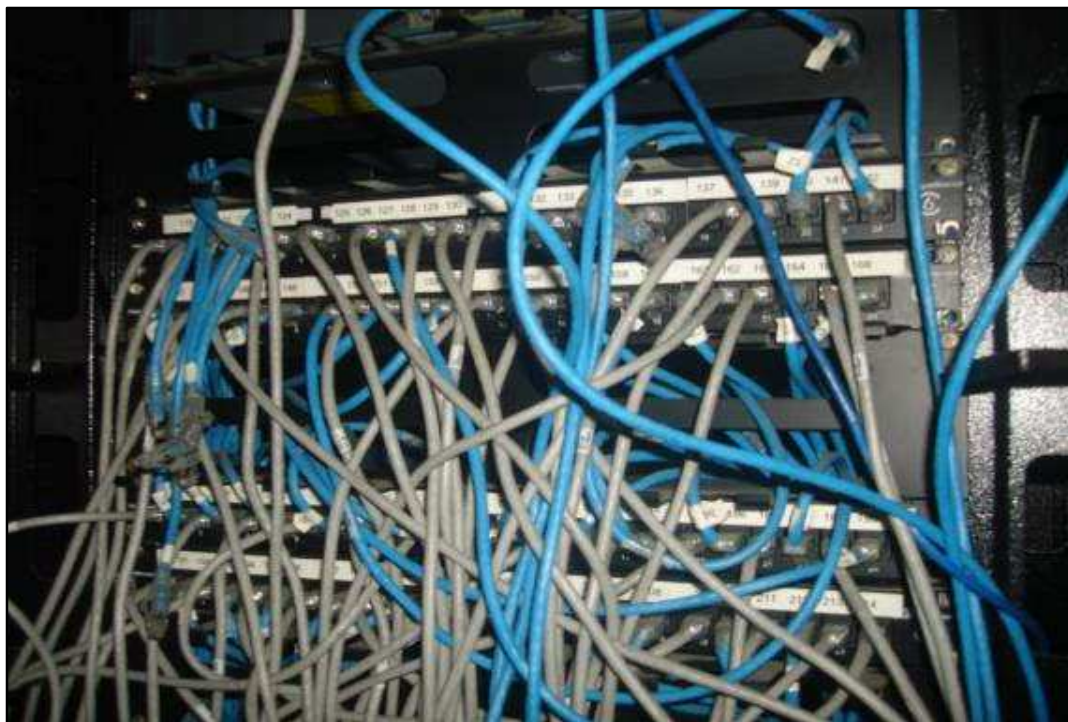

**ITEM 1,166 - VISTA DO PATCH PANEL GYGABAND 24 PORTAS**

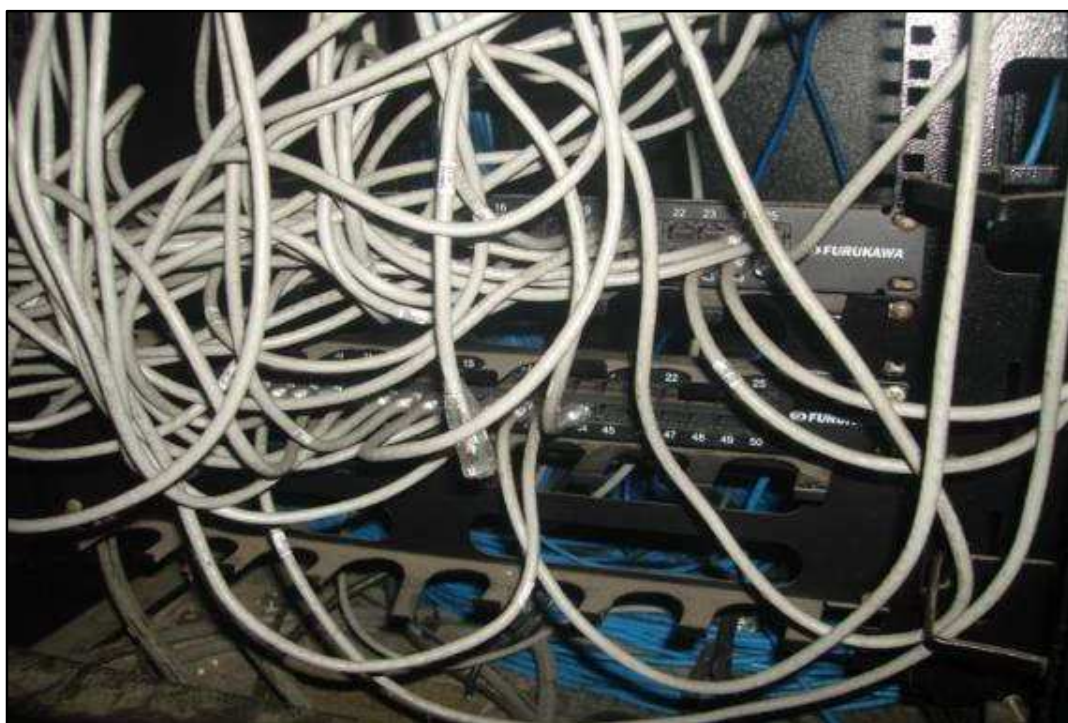

**ITEM 1,167 - VISTA DO PATCH PANEL FURUKAWA 50 PORTAS**



ITEM 1,168 - VISTA DO DLINK DES 1016D



ITEM 1,171 - VISTA DO ESTABILIZADOR





ITEM 1,172 - VISTA DO COLETE IMPRENSA



ITEM 1,173 - VISTA DO COLETE FOTOGRAFO



ITEM 1,174 - VISTA DO FILTRO QUÍMICO CLASSE 1 ALLTEC



ITEM 1,175 - VISTA DO CAPACETE AZUL



**ITEM 1,176 - VISTA DO TONER RICOH SP 8200A**



**ITEM 1,177 - VISTA DO ROTEADOR TPLINK**





**ITEM 1,178 - VISTA DO DLINK DES 1024D**



**ITEM 1,179 - VISTA DO ROTEADOR VIVO**





**ITEM 1,180 - VISTA DO QUADRO PARA CHAVES COM PORTA DE VIDRO**



**ITEM 1,181 - VISTA DO LEITOR CÓDIGO DE BARRAS SYMBOL**



**ITEM 1,182 - VISTA DA CADEIRA GIRATÓRIA PRETA**

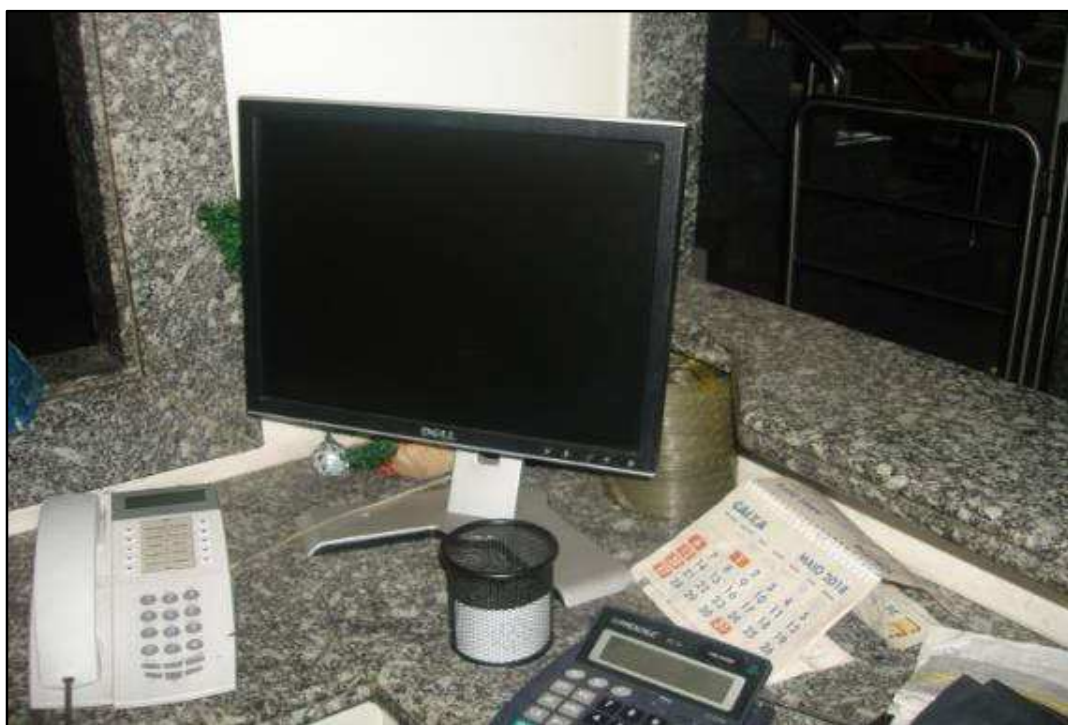

**ITEM 1,183 - VISTA DO MONITOR DELL 15 POL.**

**ITEM 1,184 - VISTA DO TELEFONE RAMAL****ITEM 1,185 - VISTA DA CPU HP**



**ITEM 1,186 - VISTA DO TECLADO****ITEM 1,187 - VISTA DO MOUSE**





**ITEM 1,188 - VISTA DO ARMÁRIO 2 PORTAS 2 GAVETAS**



**ITEM 1,189 - VISTA DO ARMÁRIO 1 PORTA**



**ITEM 1,190 - VISTA DO DESCANSO DE PE**



**ITEM 1,191 - VISTA DA CÂMERA SEGURANÇA**



ITEM 1,192 - VISTA DA CATRACA DIMEP



ITEM 1,193 - VISTA DO PURIFICADOR BRASTEMP





**ITEM 1,194 - VISTA DA MAQUINA DE CAFÉ MARCHESONI**



**ITEM 1,195 - VISTA DO ARMÁRIO DE PAREDE 3 PORTAS**





**ITEM 1,196 - VISTA DO GABINETE 2 PORTAS 4 GAVETAS**



**ITEM 1,197 - VISTA DO REGISTRADOR DE PONTO MADIS**



**ITEM 1,198 - VISTA DO CESTO DE LIXO PARA COPO (INOX)**



**ITEM 1,199 - VISTA DO EXTINTOR DE INCÊNDIO**



**ITEM 1,200 - VISTA DO FILTRO DE ÁGUA (BRASTEMP)**



**ITEM 1,201 - VISTA DA SOFÁ COM 2 LUGARES (CINZA - CAMURÇA)**



**ITEM 1,202 - VISTA DO ARMÁRIO BAIXO 4 PORTAS**



**ITEM 1,203 - VISTA DA SOFÁ COM 3 LUGARES (TECIDO AZUL)**





**ITEM 1,204 - VISTA DO ARMÁRIO GRANDE COM 2 PORTAS**



**ITEM 1,205 - VISTA DO ARMÁRIO PEQUENO COM 2 PORTAS**



**ITEM 1,206 - VISTA DA ARQUIVO MADEIRA COM 4 GAVETAS**



**ITEM 1,207 - VISTA DA CADEIRA FIXA**

**ITEM 1,208 - VISTA DA CADEIRA GIRATÓRIA****ITEM 1,209 - VISTA DO EXTINTOR DE INCÊNDIO**

**ITEM 1,210 - VISTA DO GAVETEIRO****ITEM 1,211 - VISTA DA LIXEIRA, PEQUENA**





ITEM 1,212 - VISTA DA MESA EM L, MADEIRA



ITEM 1,212 - VISTA DA MESA EM L, MADEIRA

**ITEM 1,213 - VISTA DO APARELHO DE TELEFONE****ITEM 1,214 - VISTA DO ESTABILIZADOR**



**ITEM 1,215 - VISTA DO ARMÁRIO PEQUENO COM 2 PORTAS, PRETO**



**ITEM 1,216 - VISTA DA CADEIRA FIXA COM BRAÇO**





**ITEM 1,217 - VISTA DA CADEIRA FIXA SEM BRAÇO**



**ITEM 1,218 - VISTA DA LIXEIRA PEQUENA (ESCRITÓRIO)**





**ITEM 1,219 - VISTA DO COFRE BRANCO BERNARDINI 110X50**



**ITEM 1,220 - VISTA DA MESA RETANGULAR, BRANCA**



**ITEM 1,221 - VISTA DO SOFÁ COM 2 LUGARES (TECIDO PRETO)**

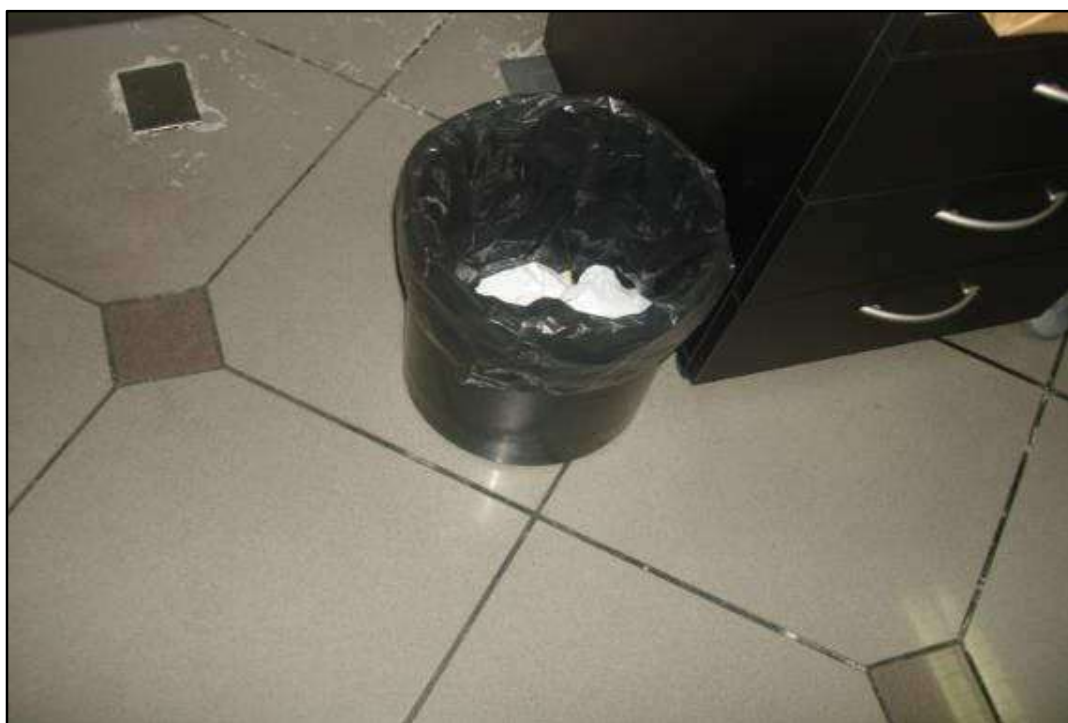

**ITEM 1,222 - VISTA DA LIXEIRA PEQUENA (ESCRITÓRIO)**

**ITEM 1,223 - VISTA DO EXTINTOR DE INCÊNDIO****ITEM 1,224 - VISTA DO GAVETEIRO**



**ITEM 1,225 - VISTA DA MESA EM L (BEGE)**



**ITEM 1,226 - VISTA DO MONITOR (DELL)**





ITEM 1,227 - VISTA DO MOUSE (DELL)



ITEM 1,228 - VISTA DO APARELHO DE TELEFONE (ERICSSON)



**ITEM 1,229 - VISTA DO TECLADO (DELL)**



**ITEM 1,230 - VISTA DO DESCANSO DE PE**



**ITEM 1,231 - VISTA DO ESTABILIZADOR**



**ITEM 1,232 - VISTA DA CADEIRA GIRATÓRIA COM BRAÇO**



**ITEM 1,233 - VISTA DA POLTRONA COM RODIZIO**



**ITEM 1,233 - VISTA DA POLTRONA COM RODIZIO**





ITEM 1,234 - VISTA DO APARADOR DE MADEIRA COM 4 PORTAS



ITEM 1,235 - VISTA DO FLIP CHART



**ITEM 1,236 - VISTA DA MESA DE REUNIÃO DE MADEIRA COM TAMPO DE VIDRO**



**ITEM 1,237 - VISTA DA MESA PEQUENA COM RODINHAS**



**ITEM 1,238 - VISTA DA TELA DE PROJEÇÃO RETRÁTIL**



**ITEM 1,239 - VISTA DO GAVETEIRO COM RODINHAS E 3 GAVETAS**





**ITEM 1,240 - VISTA DA MESA DE MADEIRA QUADRADA**



**ITEM 1,241 - VISTA DA MESA DE MADEIRA REDONDA**





**ITEM 1,242 - VISTA DA MESA DE REUNIÃO COM TAMPO DE VIDRO**



**ITEM 1,242 - VISTA DA MESA DE REUNIÃO COM TAMPO DE VIDRO**



**ITEM 1,243 - VISTA DA MESA RETANGULAR PARA COMPUTADOR**



**ITEM 1,244 - VISTA DO SOFÁ COM 2 LUGARES (COURO PRETO)**



**ITEM 1,245 - VISTA DO COMPUTADOR COMPLETO**



**ITEM 1,246 - VISTA DO APARELHO DE TELEFONE AASTRA**





**ITEM 1,247 - VISTA DAS LIXEIRAS PEQUENAS (ESCRITÓRIO)**



**ITEM 1,248 - VISTA DA CADEIRA FIXA COM APOIO DE BRAÇO BRANCO**





**ITEM 1,252 - VISTA DA BANQUETA DE ALUMÍNIO**



**ITEM 1,253 - VISTA DO ARMÁRIO BAIXO**



**ITEM 1,253 - VISTA DO ARMÁRIO BAIXO**



**ITEM 1,254 - VISTA DA ESTANTE DE MADEIRA COM LIVROS DIVERSOS**



ITEM 1,255 - VISTA DO ARMÁRIO DE MADEIRA MÉDIO (2 PORTAS)



ITEM 1,256 - VISTA DO COFRE (FIRESAFE, MTC SAFE)



**ITEM 1,257 - VISTA DOS TROFÉUS - DIVERSOS**



**ITEM 1,258 - VISTA DA TELEVISÃO LCD PANASONIC VIERA, 42 POLEGADAS COM SUPORTE**





**ITEM 1,259 - VISTA DO FRAGMENTADOR AURORA AS1205B**



**ITEM 1,262 - VISTA DA PRATELEIRA BRANCA**



ITEM 1,263 - VISTA DO TÊNIS



ITEM 1,264 - VISTA DO AR CONDICIONADO (SPLIT LG 24000 BTU)



**ITEM 1,265 - VISTA DO ARMÁRIO PEQUENA DE MDF COM 3 PORTAS**



**ITEM 1,266 - VISTA DA CADEIRA FIXA**



**ITEM 1,267 - VISTA DA CADEIRA DE ESCRITÓRIO (GIRATÓRIA)**



**ITEM 1,268 - VISTA DA ESTANTE CANTONEIRO COM 5 PRATELEIRAS**





**ITEM 1,269 - VISTA DO ARMÁRIO COM 2 PORTAS E 3 GAVETAS, MADEIRA**



**ITEM 1,270 - VISTA DO ARMÁRIO DE MADEIRA GRANDE COM 6 PORTAS**



**ITEM 1,271 - VISTA DA ESTANTE DE MADEIRA PEQUENA COM 4 COMPARTIMENTOS**

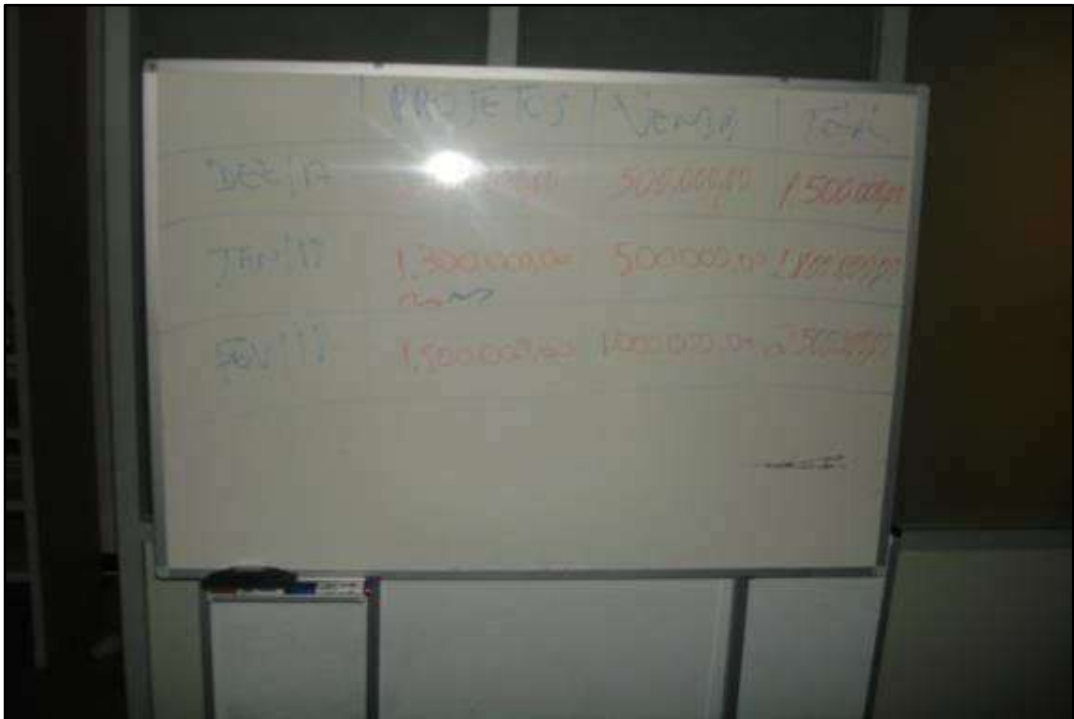

**ITEM 1,272 - VISTA DO EXPOSITOR PARA REVISTAS**

**ITEM 1,273 - VISTA DA LIXEIRA****ITEM 1,274 - VISTA DO QUADRO BRANCO**





**ITEM 1,275 - VISTA DA MESA DE REUNIÃO, OVAL, MADEIRA COM TAMPO DE VIDRO**



**ITEM 1,276 - VISTA DA MESA DE MADEIRA EM L**





**ITEM 1,277 - VISTA DA MESINHA DE INOX COM TAMPO DE VIDRO**



**ITEM 1,278 - VISTA DO MONITOR + MOUSE + TECLADO**



**ITEM 1,278 - VISTA DO MONITOR + MOUSE + TECLADO**



**ITEM 1,278 - VISTA DO MONITOR + MOUSE + TECLADO**



**ITEM 1,279 - VISTA DA POLTRONA, COURO, PRETA**



**ITEM 1,280 - VISTA DO SOFÁ 2 LUGARES**



**ITEM 1,281 - VISTA DO APARELHO DE TELEFONE AASTRA**



**ITEM 1,283 - VISTA DO TELEVISOR (LG - TUBO)**





**ITEM 1,285 - VISTA DO ARMÁRIO EMBUTIDO 5 PORTAS**



**ITEM 1,286 - VISTA DO ARMÁRIO EMBUTIDO 4 PORTAS**



**ITEM 1,287 - VISTA DO ARMÁRIO 3 PORTAS**



**ITEM 1,289 - VISTA DA CADEIRA DE ESCRITÓRIO (FIXA)**



**ITEM 1,290 - VISTA DA LOUSA COM RODINHAS**



**ITEM 1,291 - VISTA DA CADEIRA DE ESCRITÓRIO (MODELOS DIVERSOS)**



**ITEM 1,291 - VISTA DA CADEIRA DE ESCRITÓRIO (MODELOS DIVERSOS)**



**ITEM 1,292 - VISTA DO CESTO PARA LIXO (ESCRITÓRIO)**





**ITEM 1,293 - VISTA DO COMPUTADOR COMPLETO (DELL)**



**ITEM 1,293 - VISTA DO COMPUTADOR COMPLETO (DELL)**



**ITEM 1,294 - VISTA DA MESA REDONDA PEQUENA**

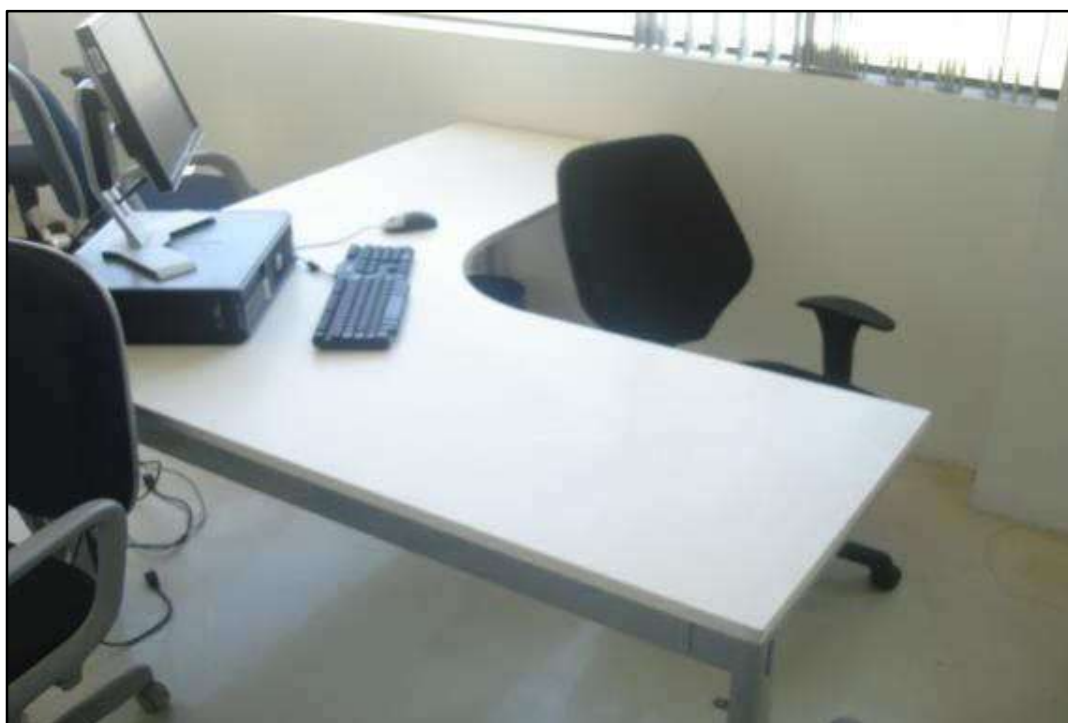

**ITEM 1,295 - VISTA DA MESA DE ESCRITÓRIO EM L**



**ITEM 1,296 - VISTA DA MESA RETANGULAR MEDIA**



**ITEM 1,297 - VISTA DO AR CONDICIONADO CASSETE CARRIER**



ITEM 1,298 - VISTA DA CADEIRA FIXA



ITEM 1,299 - VISTA DA CADEIRA GIRATÓRIA COM APOIO DE BRAÇO





**ITEM 1,299 - VISTA DA CADEIRA GIRATÓRIA COM APOIO DE BRAÇO**



**ITEM 1,300 - VISTA DO COMPUTADOR COMPLETO (DELL)**

**ITEM 1,301 - VISTA DO GAVETEIRO****ITEM 1,302 - VISTA DA MESA DE COMPUTADOR**

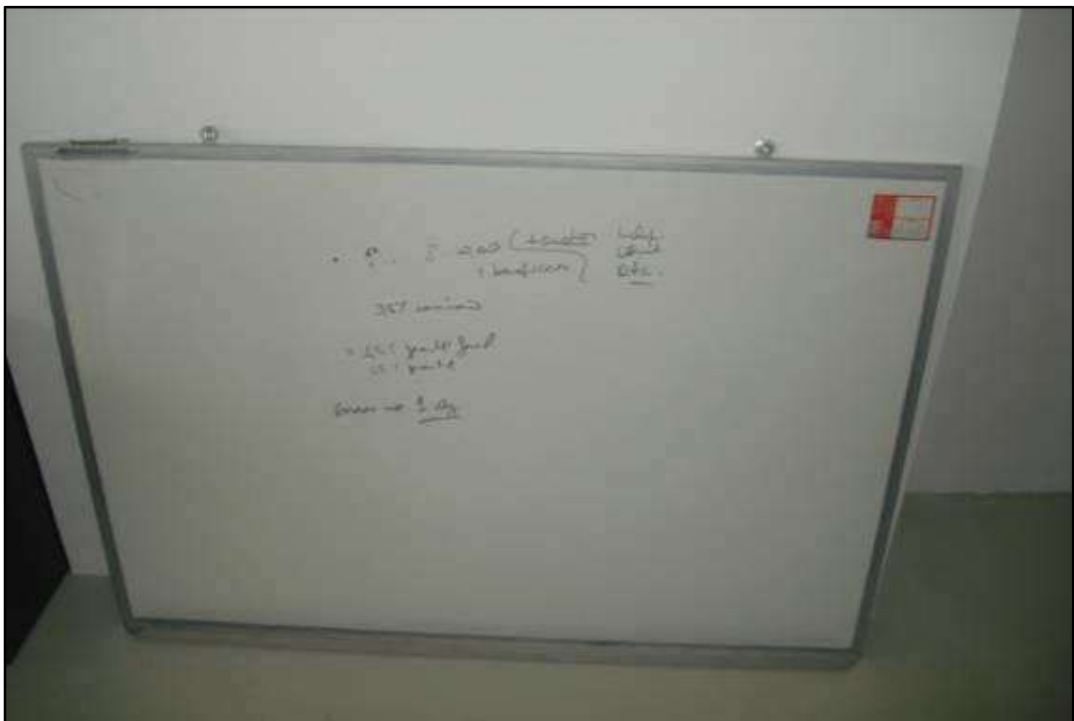
**ITEM 1,303 - VISTA DA MESA REDONDA PEQUENA (REUNIÃO)****ITEM 1,304 - VISTA DO QUADRO BRANCO**



**ITEM 1,305 - VISTA DO AR CONDICIONADO CASSETE CARRIER**



**ITEM 1,306 - VISTA DO AR CONDICIONADO**





**ITEM 1,307 - VISTA DO EXPOSITOR DE ALUMÍNIO COM 3 DIVISÓRIAS**



**ITEM 1,308 - VISTA DA MESA RETANGULAR, MADEIRA COM 2 TABUAS**



**ITEM 1,309 - VISTA DA POLTRONAS (CORES DIVERSAS)**



**ITEM 1,309 - VISTA DA POLTRONAS (CORES DIVERSAS)**



**ITEM 1,310 - VISTA DO PUFF (COURO AZUL)**



**ITEM 1,311 - VISTA DO SOFÁ COM 3 LUGARES (COURO BEGE)**



**ITEM 1,312 - VISTA DO CABIDEIRO**



**ITEM 1,313 - VISTA DA CADEIRA FIXA**



**ITEM 1,314 - VISTA DA CADEIRA****ITEM 1,315 - VISTA DAS LIXEIRAS PEQUENAS (ESCRITÓRIO)**



**ITEM 1,316 - VISTA DO PUFF**



**ITEM 1,316 - VISTA DO PUFF**



**ITEM 1,317 - VISTA DO MOSTRUÁRIO ACRÍLICO****ITEM 1,318 - VISTA DA CADEIRA DE ESCRITÓRIO**

**ITEM 1,318 - VISTA DA CADEIRA DE ESCRITÓRIO****ITEM 1,319 - VISTA DO GAVETEIRO**





**ITEM 1,320 - VISTA DO ARMÁRIOS TAMANHO MÉDIO - MODELOS DIVERSOS**



**ITEM 1,321 - VISTA DO ARMÁRIOS TAMANHO PEQUENO - MODELOS DIVERSOS**



**ITEM 1,322 - VISTA DO ARQUIVO DESLIZANTE (3 PARTES)**



**ITEM 1,323 - VISTA DAS BANDEJAS DE PLÁSTICO**



**ITEM 1,324 - VISTA DA CADEIRA GIRATÓRIA COM APOIO DE BRAÇO**



**ITEM 1,326 - VISTA DA CADEIRA FIXA COM BRAÇO**





ITEM 1,327 - VISTA DA CÂMERA DE SEGURANÇA



ITEM 1,328 - VISTA DO CPU (DELL) + TECLADO + MOUSE





**ITEM 1,329 - VISTA DO FILTRO DE ÁGUA (BRASTEMP)**



**ITEM 1,330 - VISTA DOS GAVETEIROS**

**ITEM 1,330 - VISTA DOS GAVETEIROS****ITEM 1,330 - VISTA DOS GAVETEIROS**

**ITEM 1,331 - VISTA DO SWITCH 3COM 3C16471B****ITEM 1,332 - VISTA DA IMPRESSORA CANON IP2700**





**ITEM 1,333 - VISTA DAS LIXEIRAS PEQUENAS (ESCRITÓRIO)**



**ITEM 1,334 - VISTA DA ESTANTE COM 2 PRATELEIRAS**





**ITEM 1,335 - VISTA DAS TAÇAS PEQUENAS**



**ITEM 1,336 - VISTA DA TELA DE PROJEÇÃO RETRÁTIL**



**ITEM 1,337 - VISTA DA VITRINE DE VIDRO (CANTO)**



**ITEM 1,338 - VISTA DO ROUPEIRO DE AÇO 8 PORTAS**

**ITEM 1,339 - VISTA DO RACK PARA SERVIDOR****ITEM 1,340 - VISTA DO RACK DE TELECOM-**





**ITEM 1,341 - VISTA DO CPU, DIVERSAS MARCAS E MODELOS**



**ITEM 1,343 - VISTA DO CPU - APPLE**





**ITEM 1,344 - VISTA DO APARELHO DE AR CONDICIONADO - SPRINGER MAX FLEX**



**ITEM 1,345 - VISTA DO APARELHO DE AR CONDICIONADO - CARRIER**

**ITEM 1,346 - VISTA DO COFRE****ITEM 1,347 - VISTA DO NO BREAK - MARCA SMS**



**ITEM 1,350 - VISTA DO SERVIDOR DELL POWER EDGE R300**



**ITEM 1,351 - VISTA DO SERVIDOR HP PROLIANT DL380G7**





**ITEM 1,352 - VISTA DO SERVIDOR DELL POWER EDGE R610**



**ITEM 1,353 - VISTA DO STORAGE DELL POWER VAULT MD3000I**





ITEM 1,355 - VISTA DO SERVIDOR DELL POWER EDGE 2950



ITEM 1,357 - VISTA DO SERVIDORHP PROLIANT DL380G6



**ITEM 1,362 - VISTA DO SERVIDOR DELL POWER EDGE R210**



**ITEM 1,363 - VISTA DO SERVIDOR HP PROLIANT DLG6**



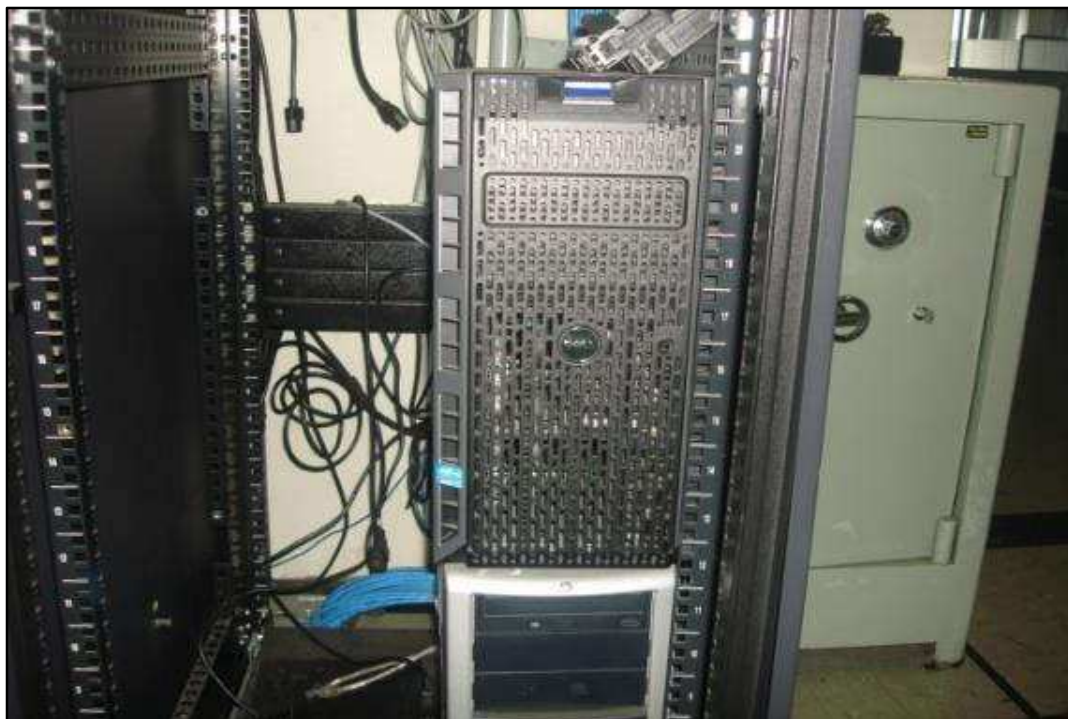

ITEM 1,364 - VISTA DO SERVIDOR DELL POWER EDGE T 420



ITEM 1,368 - VISTA DO ROTEADOR MIKROTIK X2 ROUTER BOARD 1100 AH



**ITEM 1,383 - VISTA DO ARMÁRIO COM 2 PORTAS, MÉDIO**



**ITEM 1,384 - VISTA DA MESA DE ESCRITÓRIO**



**ITEM 1,387 - VISTA DA MONITOR HP****ITEM 1,396 - VISTA DOS CPU DIVERSOS**

**ITEM 1,397 - VISTA DA NOBREAK INDUCOMP****ITEM 1,406 - VISTA DA MAQUINA DE ESCREVER OLIVETTI**



**ITEM 1,410 - VISTA DO CONSONO MD110 ERICSSON COM 3 MÓDULOS C 33 PLACAS**



**ITEM 1,411 - VISTA DO RACK MATEC MD 110 C 50 PLACAS**



**ITEM 1,412 - VISTA DO ALIGERA AG500 SERIES****ITEM 1,413 - VISTA DA PLACA ELETRONIC FUSE 2X5A ERICSSON**





**ITEM 1,415 - VISTA DA UNIDADE SUPERVISÃO DISTRIBUIÇÃO PROTECO BMLBM 2650005FMP48**



**ITEM 1,416 - VISTA DO OPTION TELECOM VOICER 12000**



**ITEM 1,417 - VISTA DO BANCO DE BATERIAS FREEDOM DF 2500 4 BATERIAS**



**ITEM 1,450 - VISTA DO EXPOSITOR PEQUENO COM PRATELEIRAS**



**ITEM 1,490 - VISTA DO ARMÁRIO PEQUENO COM 2 PORTAS**



**ITEM 1,491 - VISTA DO ARMÁRIO GRANDE**





**ITEM 1,492 - VISTA DA BALANÇA TOLEDO 120 KG**



**ITEM 1,493 - VISTA DA BANCADAS DE MADEIRA E FERRO**





**ITEM 1,494 - VISTA DO BANCO TIPO PRAÇA**



**ITEM 1,495 - VISTA DA CADEIRA - MODELOS DIVERSOS**



**ITEM 1,496 - VISTA DO CARRINHO TIPO LIXEIRA (BAU)**



**ITEM 1,497 - VISTA DO CARRINHO TIPO SUPERMERCADO**



**ITEM 1,498 - VISTA DO COMPUTADOR COMPLETO**



**ITEM 1,499 - VISTA DA ESTANTE EM ALUMÍNIO COM 4 PRATELEIRAS**





**ITEM 1,501 - VISTA DO EXTINTOR DE INCÊNDIO**



**ITEM 1,502 - VISTA DO FRIGOBAR**





**ITEM 1,503 - VISTA DO GAVETEIRO**



**ITEM 1,504 - VISTA DA GELADEIRA - CONSUL**



ITEM 1,509 - VISTA DO PALETE DE FITILHO, CINZA



ITEM 1,510 - VISTA DA PALETEIRA





**ITEM 1,514 - VISTA DO VENTILADOR**



**ITEM 1,515 - VISTA DO VENTILADOR, GRANDE**



**ITEM 1,516 - VISTA DA BANCADA MESA DE MADEIRA**



**ITEM 1,526 - VISTA DO FILTRO BRASTEMP**





**ITEM 1,527 - VISTA DA ESTANTE DE MADEIRA 4 PRATELEIRAS E 13 COLUNAS**



**ITEM 1,528 - VISTA DA ESTANTE DE MADEIRA 9 PRATELEIRAS E 11 COLUNAS**

**ITEM 1,529 - VISTA DO TAMBOR DE LIXO****ITEM 1,539 - VISTA DO ARMÁRIO ALTO 2 PORTAS**



**ITEM 1,540 - VISTA DO ARQUIVO 4 GAVETAS****ITEM 1,544 - VISTA DO LEITOR ELGIN**



**ITEM 1,546 - VISTA DA PLACA DE AVISO DE LED**



**ITEM 1,592 - VISTA DO NOTEBOOK - HP PAVILION ZV6000**





**ITEM 1,593 - VISTA DO APARELHO TELEFÔNICO SEM FIO**



**ITEM 1,594 - VISTA DO RECEPTOR ANALÓGICO VISIONTEC VT1000**

**ITEM 1,595 - VISTA DO QUANTUM DLT 4000****ITEM 1,596 - VISTA DO APARELHO SKY**

**ITEM 1,598 - VISTA DO LEITOR DE DVD****ITEM 1,599 - VISTA DA GAVETA CAIXA BEMATECH**



**ITEM 1,600 - VISTA DA IMPRESSORA DESKJET 640C****ITEM 1,601 - VISTA DA IMPRESSORA J3680**





ITEM 1,602 - VISTA DA LANTERNA BT 9802



ITEM 1,603 - VISTA DA CÂMERA HDWILESS F19805W

**ITEM 1,604 - VISTA DO CARTUCHO LEX LASER JET 52D4X00****ITEM 1,605 - VISTA DO CARTUCHO DE LIMPEZA FUJIFILM**



**ITEM 1,606 - VISTA DO CD**



**ITEM 1,607 - VISTA DOS HD DIVERSOS**





**ITEM 1,608 - VISTA DO DICIPADOR DE CALOR VER**



**ITEM 1,609 - VISTA DA CARÇA DE CÂMERA**





ITEM 1,610 - VISTA DO TONER RICOH MP 601



ITEM 1,611 - VISTA DO TONER RICOH MPC 2503H

**ITEM 1,612 - VISTA DA FONTE****ITEM 1,613 - VISTA DA MEMORIA RAM DIVERSAS**



**ITEM 1,614 - VISTA DO PROCESSADOR DIVERSOS****ITEM 1,615 - VISTA DO CARTUCHO SONY LTX 800G**



**ITEM 1,616 - VISTA DA BANCADA DE MADEIRA**



**ITEM 1,617 - VISTA DO ARMÁRIO MÉDIO COM 4 PORTAS E PRATELEIRAS**





**ITEM 1,618 - VISTA DO ARMÁRIO PEQUENO COM 2 PORTAS**



**ITEM 1,619 - VISTA DO FRIGOBAR - CONSUL**

**ITEM 1,620 - VISTA DA MESA DE PLÁSTICO****ITEM 1,622 - VISTA DO EXTINTOR**



**ITEM 1,623 - VISTA DOS COPOS DESCARTÁVEIS COM 2500 UNIDADES**



**ITEM 1,624 - VISTA DO SACO DE LIXO PRETO 120 LITROS 2KG**





**ITEM 1,626 - VISTA DO BALDE COM UTENSÍLIOS DE LIMPEZA -VASSOURA E RODO**



**ITEM 1,627 - VISTA DO PAPEL HIGIÊNICO 300M COM 8 ROLOS**





**ITEM 1,632 - VISTA DO MEZANINO DE FERRO COM ESCADA DE 19 DEGRAUS COM 2,5M DE ALTURA E PISO SUPERIOR COM 16X5M**



**ITEM 1,632 - VISTA DO MEZANINO DE FERRO COM ESCADA DE 19 DEGRAUS COM 2,5M DE ALTURA E PISO SUPERIOR COM 16X5M**



**ITEM 1,633 - VISTA DA ESTANTE COM 4 PRATELEIRAS**



**ITEM 1,634 - VISTA DA MAQUINA DE ESCREVER ELÉTRICA, SEM MARCA**





ITEM 1,635 - VISTA DA MAQUINA DE ESCREVER, OLIVETTI, TEKNE 3



ITEM 1,636 - VISTA DA MAQUINA DE ESCREVER, REMINGTON (COD. 1)



ITEM 1,637 - VISTA DA CALCULADORA, FACIT (COD. 2)



ITEM 1,638 - VISTA DA MAQUINA DE ESCREVER, SEM MARCA





**ITEM 1,639 - VISTA DA MAQUINA DE ESCREVER SEM MARCA**



**ITEM 1,640 - VISTA DA MAQUINA DE ESCREVER, FACCIT**



**ITEM 1,641 - VISTA DA MÁQUINA DE ESCREVER, SEM IDENTIFICAÇÃO**



**ITEM 1,642 - VISTA DA IMPRESSORA - EPSON FX890**



ITEM 1,643 - VISTA DA MAQUINA DE ESCREVER, OLIVETTI LINEA 98 (COD. 1)



ITEM 1,644 - VISTA DA CALCULADORA, ELGIN MB7123 (COD. 2)





ITEM 1,645 - VISTA DO SCANNER DE MESA, HP, SCANJET G2410 (COD. 1)



ITEM 1,646 - VISTA DA CALCULADORA ELÉTRICA, SHARP COMPET OS-2161 (COD. 2)





**ITEM 1,647 - VISTA DA MAQUINA DE ESCREVER**



**ITEM 1,648 - VISTA DO RETROPROJETOR 66, 3M**



ITEM 1,649 - VISTA DA ENCADERNADORA COMPACTA LASSANE



ITEM 1,650 - VISTA DA MAQUINA, ELETROSUMMA 22, OLIVETTI, MADE IN ITALY



ITEM 1,651 - VISTA DA MAQUINA, OLIVETTI, TEKNE 3



ITEM 1,652 - VISTA DA MAQUINA DE ESCREVER, OLIVETTI, TEKNE 3





ITEM 1,653 - VISTA DA MAQUINA DE PONTO, MANUAL



ITEM 1,654 - VISTA DA MAQUINA DE ESCREVER, OLIVETTI, TEKNE 3





**ITEM 1,655 - VISTA DA MAQUINA DE ESCREVER ELÉTRICA ET 1250**



**ITEM 1,656 - VISTA DA MAQUINA DE ESCREVER, FACCIT**



**ITEM 1,657 - VISTA DA MAQUINA DE ESCREVER OLIVETTI/TEKNE3**



**ITEM 1,658 - VISTA DA CAIXA METÁLICA GEVI GAMMA**



ITEM 1,659 - VISTA DA CALCULADORA FACIT



ITEM 1,660 - VISTA DA MAQUINA DE ESCREVER OLIVETTI/TEKNE 3





**ITEM 1,661 - VISTA DA MAQUINA MULTIFUNCIONAL (XEROX, FAX, IMPRESSÃO E VARREDURA), WORK CENTER 450C**



**ITEM 1,662 - VISTA DA CALCULADORA SHARP CS 2671B (12 DÍGITOS)**





ITEM 1,663 - VISTA DA MAQUINA DE ESCREVER OLIVETTO LINEA 98



ITEM 1,664 - VISTA DA MAQUINA DE ESCREVER OLIVETTI



ITEM 1,665 - VISTA DA MAQUINA DE ESCREVER, SEM MARCA



ITEM 1,666 - VISTA DA MAQUINA DE ESCREVER OLIVETTI LINEA 98



**ITEM 1,667 - VISTA DA MAQUINA DE ESCREVER**



**ITEM 1,668 - VISTA DA MOTO HONDA CG 125 CARGO ANO: 1998, PLACA CDT 4978/SP BRANCA COM ESTOFADO PRETO -EM ESTADO DE SUCATA**





**ITEM 1,668 - VISTA DA MOTO HONDA CG 125 CARGO ANO: 1998, PLACA CDT 4978/SP  
BRANCA COM ESTOFADO PRETO -EM ESTADO DE SUCATA**



**ITEM 1,669 - VISTA DA MOTO HONDA CG 150 JOB ANO: 2005, PLACA DJI-6348/SP, BRANCA  
COM ESTOFADO PRETO -EM ESTADO DE SUCATA**





**ITEM 1,669 - VISTA DA MOTO HONDA CG 150 JOB ANO: 2005, PLACA DJI-6348/SP, BRANCA COM ESTOFADO PRETO -EM ESTADO DE SUCATA**



**ITEM 1,670 - VISTA DA MOTO HONDA, CG 150 JOB ANO: 2005 PLACA DJI-6342/SP, BRANCA COM ESTOFADO PRETO -EM ESTADO DE SUCATA**



**ITEM 1,670 - VISTA DA MOTO HONDA, CG 150 JOB ANO: 2005 PLACA DJI-6342/SP, BRANCA COM ESTOFADO PRETO -EM ESTADO DE SUCATA**



**ITEM 1,671 - VISTA DA MOTO HONDA CG, NÃO TEM PLACA, PRATA COM ESTOFADO PRETO -EM ESTADO DE SUCATA**





**ITEM 1,672 - VISTA DO ARMÁRIO BRANCO COM 8 PORTAS (CADA PORTA POSSUI UM NICHOS VERTICAL À ESQUERDA E TRÊS NICHOS QUADRADOS À DIREITA)**



**ITEM 1,673 - VISTA DA IMPRESSORA - LEXMARK E230**



**ITEM 1,675 - VISTA DO EXTINTOR****ITEM 1,676 - VISTA DA PEÇA DE FERRO**



**ITEM 1,677 - VISTA DO LEITOR DE DISQUETE**



**ITEM 1,678 - VISTA DO CARRINHO DE ARQUIVO**



**ITEM 1,679 - VISTA DA CALCULADORA SHARP**



**ITEM 1,680 - VISTA DA MAQUINA DE ESCREVER ELÉTRICA**



**ITEM 1,681 - VISTA DA CAIXA SISTEMA DE INCÊNDIO****ITEM 1,682 - VISTA DO TERMÔMETRO GLOBO DIGITAL TGD100**



**ITEM 1,683 - VISTA DO PABX HIPATH 2 LINHAS 10 RAMAIS**



**ITEM 1,766 - VISTA DO EXAUSTOR DE ALUMÍNIO MELTING**



**ITEM 1,767 - VISTA DO FOGÃO COM 4 BOCAS - BRASTEMP**



**ITEM 1,768 - VISTA DO FRIGOBAR - CONSUL**





**ITEM 1,769 - VISTA DO ARMÁRIO 5 PORTAS**



**ITEM 1,770 - VISTA DO GABINETE 4 PORTAS COM PIA DE GRANITO**

**ITEM 1,790 - VISTA DO TECLADO****ITEM 1,793 - VISTA DO VIDEOCASSETE, SAMSUNG STR-24N**



**ITEM 1,794 - VISTA DO APARELHO DE COMANDO COM JOYSTICK - PELCO-KBD4000-USA**



**ITEM 1,796 - VISTA DO FRIGOBAR - WHITE WESTINGMOURE**





**ITEM 1,798 - VISTA DO ROUPEIRO DE AÇO 8 PORTAS**



**ITEM 1,799 - VISTA DA ESTANTE DE FERRO COM PORTA DE VIDRO**



**ITEM 1,800 - VISTA DO NOBREAK - EMERSON NETWORK POWER, 15KVA PN NXBOA0015C**



**ITEM 1,801 - VISTA DO PAINEL ELETRÔNICO COM 4 PORTAS DE VIDRO COM BARRAMENTOS E DISJUNTORES**



**ITEM 1,802 - VISTA DOS EXTINTORES**



**ITEM 1,803 - VISTA DO ADEMCO CONTROL**



**ITEM 1,803 - VISTA DO ADEMCO CONTROL****ITEM 1,804 - VISTA DO AR CONDICIONADO TRANE**



**ITEM 1,805 - VISTA DA CADEIRA GIRATÓRIA**

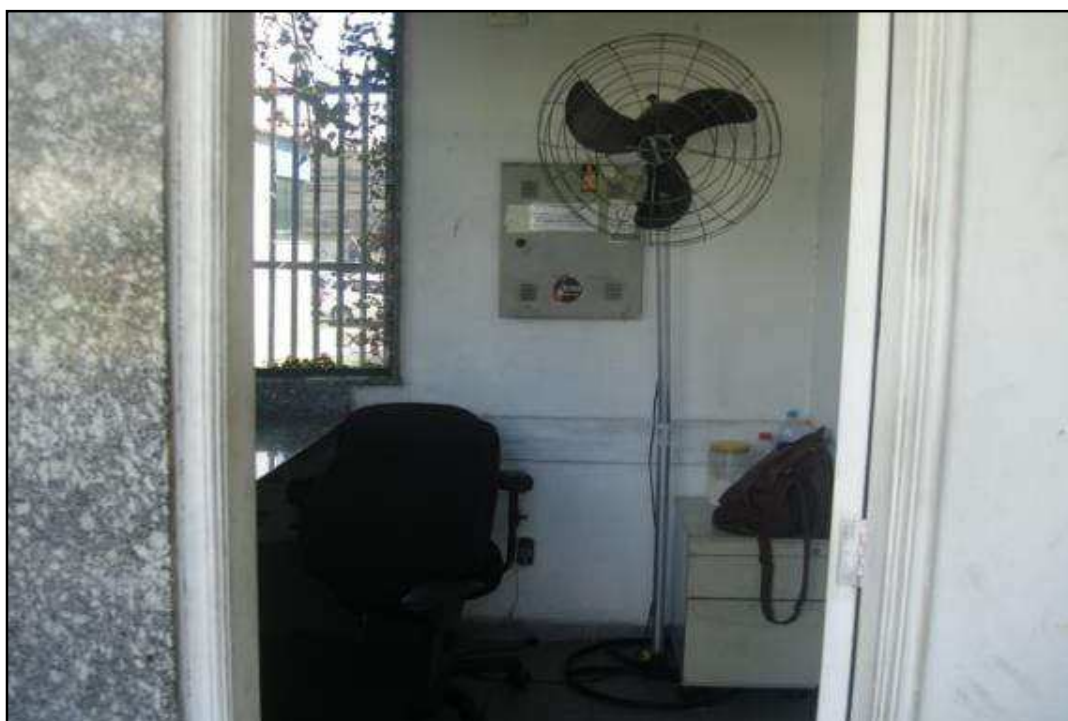

**ITEM 1,806 - VISTA DO VENTILADOR COM PEDESTAL**



**ITEM 1,807 - VISTA DO GAVETEIRO PEQUENO COM 2 GAVETAS**



**ITEM 1,809 - VISTA DO SATURNIA SMS 40A 48V**





**ITEM 1,810 - VISTA DO DG BLOCO BLI SCHMID COM 8 MÓDULOS**



**ITEM 1,811 - VISTA DO BANCO DE BATERIA MW 5150-24 COM 2 BATERIAS**



ITEM 1,812 - VISTA DO REDE CAMP NAC CELL4



ITEM 1,813 - VISTA DA ENCERADEIRA BRALIMPIA KW 0,55



**ITEM 1,814 - VISTA DA ANTENA - EMBRASAT**



**ITEM 1,815 - VISTA DA ANTENA GRANDE**





**ITEM 1,817 - VISTA DO RACK SERVEROR**



**ITEM 1,818 - VISTA DO CPI SATCON CONTROL HPA**



**ITEM 1,819 - VISTA DO CASE GUITARRA FENDER SUCATA**



**ITEM 1,820 - VISTA DO AUTOMÓVEL CITROEN/C3 EXCL 14 FLEX ANO 2012 PLACA: EXI-5962**



ITEM 1,820 - VISTA DO AUTOMÓVEL CITROEN/C3 EXCL 14 FLEX ANO 2012 PLACA: EXI-5962



ITEM 1,820 - VISTA DO AUTOMÓVEL CITROEN/C3 EXCL 14 FLEX ANO 2012 PLACA: EXI-5962



**ITEM 1,821 - VISTA DO QUADRO DE FORÇA****ITEM 1,822 - VISTA DO CENTRAL PABX ERICSSON MD 110**

**ITEM 1,823 - VISTA DO ESTABILIZADOR PERFECTION****ITEM 1,824 - VISTA DO ESMERIL, FERRARI**





ITEM 1,825 - VISTA DA MORSA, MODULAR, Nº 8



ITEM 1,826 - VISTA DO REFRIGERADOR DE ÁGUA - LATINA





**ITEM 1,827 - VISTA DO CARRINHO TIPO BAU PARA TRANSPORTE**



**ITEM 1,828 - VISTA DO CARRINHO DE CARGA COM PNEUS DE BORRACHA**



**ITEM 1,829 - VISTA DA PRATELEIRA DE AÇO COM 8 PRATELEIRAS**



**ITEM 1,830 - VISTA DA PRATELEIRA DE AÇO GRANDE COM 5 PRATELEIRAS**





**ITEM 1,831 - VISTA DA CADEIRA GIRATÓRIA**



**ITEM 1,832 - VISTA DO ARMÁRIO DE FERRO, GRANDE COM 4 PORTAS**





**ITEM 1,833 - VISTA DO TELEFONE SUCATA**



**ITEM 1,835 - VISTA DA CHAVE BOIA DE NÍVEL**



**ITEM 1,836 - VISTA DO CARRINHO PLATAFORMA DE FERRO**



**ITEM 1,837 - VISTA DO VENTILADOR DE COLUNA**





ITEM 1,841 - VISTA DO SECCIONADOR TEE



ITEM 1,842 - VISTA DA CAIXA COM PARAFUSOS DIVERSOS





**ITEM 1,843 - VISTA DA CAIXA COM CABOS DIVERSOS**



**ITEM 1,844 - VISTA DA TELA PARA PROJEÇÃO**



**ITEM 1,845 - VISTA DO ESTABILIZADOR SMS**



**ITEM 1,846 - VISTA DOS ROLDANAS FERRO**





ITEM 1,847 - VISTA DO SUPORTE CINTADEIRA CYCLOP



ITEM 1,848 - VISTA DA CAIXA COM FERRAMENTAS DIVERSAS





**ITEM 1,849 - VISTA DA MANGUEIRA PARA HIDRANTE**



**ITEM 1,850 - VISTA DO QUADRO DE COMANDO COM FLANGE CEMAR**



**ITEM 1,851 - VISTA DAS CALHAS PARA LÂMPADAS**



**ITEM 1,852 - VISTA DO MOTOR WEG MAGNUM P11/4NR MONOFÁSICO**





ITEM 1,853 - VISTA DO CARRINHO FERRAMENTAS COM RODAS



ITEM 1,854 - VISTA DOS REFLETORES SUPORTE





ITEM 1,855 - VISTA DO GAVETEIRO PEQUENO



ITEM 1,856 - VISTA DA CAFETEIRA ELÉTRICA INDUSTRIAL MARCHESONI



ITEM 1,858 - VISTA DO TERMÔMETRO SEM CONTATO RAYTEK



ITEM 1,859 - VISTA DO MICROMETRO EXTERNO MITUTOYO





ITEM 1,860 - VISTA DO LUXÍMETRO MINIPA MLM 1332



ITEM 1,861 - VISTA DO TACÔMETRO FAG 172025





ITEM 1,862 - VISTA DO DIALYST INDICATOR MITUTOYO



ITEM 1,863 - VISTA DA CALCULADORA DE PRESSÃO POCKET BALANCE

**ITEM 1,864 - VISTA DA CADEIRA FIXA MADEIRA****ITEM 1,865 - VISTA DO EXTINTOR**





**ITEM 1,866 - VISTA DO CARRINHO DE MERCADO**



**ITEM 1,867 - VISTA DA CAIXA DE ÁGUA 2000 L**





**ITEM 1,868 - VISTA DA CAMA DE SOLTEIRO, MADEIRA**



**ITEM 1,869 - VISTA DO ARMÁRIO GRANDE COM 2 PORTAS**



**ITEM 1,870 - VISTA DA GELADEIRA - GELOMATIC, SUPER LUXO, AZUL**



**ITEM 1,871 - VISTA DO GAVETEIRO COM 3 GAVETAS, PEQUENA**



**ITEM 1,874 - VISTA DO RADIO AKIO**



**ITEM 1,876 - VISTA DO MOTOR - MWM DIESEL, ANO 2000, CILINDRADA - 6.450 132 KWA  
1789 RPM**





**ITEM 1,876 - VISTA DO MOTOR - MWM DIESEL, ANO 2000, CILINDRADA - 6.450 132 KWA  
1789 RPM**



**ITEM 1,877 - VISTA DO CONTATOR LC1 F330 TELEMECANIQUE**



**ITEM 1,878 - VISTA DO BANCO AUTOMÁTICO DE CAPACITOR TRIFÁSICO 2006**



**ITEM 1,878 - VISTA DO BANCO AUTOMÁTICO DE CAPACITOR TRIFÁSICO 2006**



**ITEM 1,879 - VISTA DA BOMBA DE PISCINA EPEX**



**LAUDO AVALIATÓRIO**

Nº 23.838.001/0918

<b>SOLICITANTE:</b>	<b>SATIRO E RUIZ ADVOGADOS ASSOCIADOS</b>	
<b>OBJETO:</b>	<b>BENS:</b>	<b>BENS DIVERSOS</b>
	<b>PROPRIETÁRIO:</b>	<b>MASSA FALIDA - MINUANO COMUNICAÇÕES E PRODUÇÕES EDITORIAIS LTDA.</b>
	<b>ENDEREÇO:</b>	<b>RODOVIA EDGARD MÁXIMO ZAMBOTTO, KM 60 (SP-354) JARINU - SP</b>
<b>FINALIDADE:</b>	<b>APOIO A OPERAÇÃO JUDICIAL</b>	
<b>AVALIAÇÃO:</b>	<b>DATA BASE:</b>	<b>SETEMBRO / 2018</b>
	<b>VALOR DE MERCADO</b>	<b>R\$ 2.595.585,00</b>

**ÍNDICE**

<b>I. INTRODUÇÃO.....</b>	<b>3</b>
<b>II. METODOLOGIA E CRITÉRIOS TÉCNICOS.....</b>	<b>4</b>
<b>1. NORMAS TÉCNICAS .....</b>	<b>4</b>
<b>2. CLASSIFICAÇÃO DOS MÉTODOS .....</b>	<b>5</b>
<b>2.1. MÉTODOS PARA IDENTIFICAR O VALOR DE UM BEM, DE SEUS FRUTOS E DIREITOS.....</b>	<b>5</b>
<b>2.2 MÉTODOS PARA IDENTIFICAR O CUSTO DE UM BEM.....</b>	<b>6</b>
<b>2.3 MÉTODOS PARA IDENTIFICAR INDICADORES DE VIABILIDADE ECONÔMICA DE UM EMPREENDIMENTO .....</b>	<b>6</b>
<b>3. MÉTODOS E PROCEDIMENTOS UTILIZADOS .....</b>	<b>7</b>
<b>4. NÍVEL DE PRECISÃO .....</b>	<b>7</b>
<b>5. DEFINIÇÃO TÉCNICA DO VALOR ESTABELECIDO .....</b>	<b>8</b>
<b>III. CARACTERIZAÇÃO DO OBJETO.....</b>	<b>9</b>
<b>1. DESCRIÇÃO DOS BENS .....</b>	<b>9</b>
<b>2. DESCRIÇÃO DAS MÁQUINAS E EQUIPAMENTOS .....</b>	<b>9</b>
<b>IV. AVALIAÇÃO.....</b>	<b>11</b>
<b>DETERMINAÇÃO DO VALOR DAS MÁQUINAS E EQUIPAMENTOS .....</b>	<b>11</b>
<b>V. CONCLUSÃO.....</b>	<b>12</b>
<b>VI. TERMO DE ENCERRAMENTO .....</b>	<b>13</b>
<b>ANEXOS</b>	

## I. INTRODUÇÃO

A **CONSULT SOLUÇÕES PATRIMONIAIS**, por solicitação de **SATIRO E RUIZ ADVOGADOS ASSOCIADOS**, administradores judiciais na falência de **MASSA FALIDA - MINUANO COMUNICAÇÕES E PRODUÇÕES EDITORIAIS LTDA.**, procedeu à avaliação de itens diversos, localizados na Rodovia Edgard Máximo Zambotto, Km 60 (SP-354), na Cidade de Jarinu, Estado de São Paulo.

O resultado da avaliação, bem como as etapas e informações necessárias a execução e fundamentação do trabalho estão apresentados em capítulos específicos, distribuídos no corpo do laudo e em seus anexos.

Considerou-se, para efeito de avaliação, os bens livres de hipotecas, arrestos, usufrutos, penhores, ou quaisquer ônus ou problemas que prejudiquem o seu bom uso ou comercialização.

A documentação fornecida para a elaboração deste relatório como títulos de propriedade, plantas, desenhos, relação de máquinas e equipamentos e outros bens, é, por premissa, considerada boa e válida.

O laudo é considerado pela **CONSULT SOLUÇÕES PATRIMONIAIS** como documento sigiloso, absolutamente confidencial.



## II. METODOLOGIA E CRITÉRIOS TÉCNICOS

Para atender a finalidade do presente trabalho, a Consult, como empresa especializada no segmento de engenharia de avaliações, executará os serviços necessários de acordo com procedimentos adequados, adotando-se as mais avançadas técnicas de cálculo, sempre respeitando as normas oficiais e os critérios já consagrados em nosso meio.

### 1. NORMAS TÉCNICAS

Desde o ano 2000 as normas de avaliação estão sendo revisadas por comissões de técnicos especializados da ABNT Associação Brasileira de Normas Técnicas, que consolidaram o novo formato, constituído em 7 partes, sob o título geral de “Avaliação de Bens” e número referencial NBR 14653.

A **Parte 1** refere-se a **Procedimentos Gerais** e está com vigência ativa desde 30/05/2001, contudo só deverá ser utilizada em conjunto com as demais partes citadas abaixo:

**Parte 2: Imóveis Urbanos**

**Parte 3: Imóveis Rurais**

**Parte 4: Empreendimentos**

**Parte 5: Máquinas, equipamentos, instalações e bens industriais em geral**

**Parte 6: Recursos Naturais e Ambientais**

**Parte 7: Patrimônios Históricos**

Especificamente neste caso será observada a seguinte norma técnica da ABNT:

- NBR 14653-5 - Máquinas, equipamentos, instalações e bens industriais em geral.

## 2. CLASSIFICAÇÃO DOS MÉTODOS

Para melhor entendimento dos processos avaliatórios por parte do solicitante, reproduzimos os itens 8.2 “**Métodos para identificar o valor de um bem, de seus frutos e direitos**”, 8.3 “**Métodos para identificar o custo de um bem**” e 8.4 “**Métodos para identificar indicadores de viabilidade da utilização econômica de um empreendimento**” da NBR 14653-1.

### 2.1. MÉTODOS PARA IDENTIFICAR O VALOR DE UM BEM, DE SEUS FRUTOS E DIREITOS.

#### **Método Comparativo Direto de Dados de Mercado**

Identifica o valor de mercado do bem por meio de tratamento técnico dos atributos dos elementos comparáveis, constituintes da amostra.

#### **Método Involutivo**

Identifica o valor de mercado do bem, alicerçado no seu aproveitamento eficiente, baseado em modelo de estudo de viabilidade técnico-econômica, mediante hipotético empreendimento compatível com as características do bem e com as condições do mercado no qual está inserido, considerando-se cenários viáveis para execução e comercialização do produto.

#### **Método Evolutivo**

Identifica o valor do bem pelo somatório dos valores de seus componentes. Caso a finalidade seja a identificação do valor de mercado, deve ser considerado o fator de comercialização.

#### **Método da Capitalização da Renda**

Identifica o valor do bem, com base na capitalização presente de sua renda líquida prevista, considerando-se cenários viáveis.

## **2.2 MÉTODOS PARA IDENTIFICAR O CUSTO DE UM BEM**

### **Método Comparativo Direto de Custo**

Identifica o custo do bem por meio de tratamento técnico dos atributos dos elementos comparáveis, constituintes da amostra.

### **Método da Quantificação de Custo**

Identifica o custo do bem ou de suas partes por meio de orçamentos sintéticos ou analíticos a partir das quantidades de serviços e espectivos custos diretos e indiretos.

## **2.3 MÉTODOS PARA IDENTIFICAR INDICADORES DE VIABILIDADE ECONÔMICA DE UM EMPREENDIMENTO**

Os procedimentos avaliatórios usuais com a finalidade de determinar indicadores de viabilidade da utilização econômica de um empreendimento são baseados no seu fluxo de caixa projetado, a partir do qual são determinados indicadores de decisão baseados no valor presente líquido, taxas internas de retorno, tempos de retorno, dentre outros.



### 3. MÉTODOS E PROCEDIMENTOS UTILIZADOS

A metodologia aplicável é função, basicamente, da natureza do bem avaliando, da finalidade da avaliação e da disponibilidade, qualidade e quantidade de informações colhidas no mercado. A sua escolha deve ser justificada e ater-se ao estabelecido nas partes 1 e 5 da NBR 14653, com o objetivo de retratar o comportamento do mercado por meio de modelos que suportem racionalmente o convencimento do valor.

Os procedimentos avaliatórios usuais têm a finalidade de identificar o valor de um bem, de seus frutos e direitos, seu custo, bem como aqueles para determinar indicadores de viabilidade.

No presente caso, optamos pelo “**Método comparativo direto de dados de mercado**” para a definição dos valores.

### 4. NÍVEL DE PRECISÃO

A especificação de uma avaliação está relacionada, tanto com o empenho do engenheiro de avaliações, como com o mercado e as informações que possam ser dele extraídas. O estabelecimento inicial pelo contratante do grau de fundamentação desejado tem por objetivo a determinação do empenho no trabalho avaliatório, mas não representa garantia de alcance de graus elevados de fundamentação.

O presente trabalho é classificado como **Grau I** quanto à fundamentação conforme a pontuação atingida para fins de classificação das avaliações.

## 5. DEFINIÇÃO TÉCNICA DO VALOR ESTABELECIDO

De acordo com as disposições da solicitante, no presente laudo definimos o Valor de Mercado, cuja definição técnica é a seguinte:

**Valor de Mercado:** é a quantia mais provável pela qual se negociaria voluntariamente e conscientemente um bem, numa data de referência, dentro das condições de mercado vigente para venda/compra.

### **III. CARACTERIZAÇÃO DO OBJETO**

#### **1. DESCRIÇÃO DOS BENS**

A caracterização dos bens avaliados foi baseada em vistoria detalhada no local.

#### **2. DESCRIÇÃO DOS BENS DIVERSOS**

A caracterização destes bens para avaliação através do Método Comparativo exige um minucioso levantamento técnico objetivando uma apreciação crítica de seus elementos conforme roteiro abaixo:

a) Preliminares

- Identificação dos bens a serem avaliados, listados pela solicitante;
- Familiarização da equipe avaliadora com os bens, verificando sua natureza, operacionalidade geral das unidades componentes e eficiência operacional do conjunto.

b) Dados Operacionais

Levantamento das características originais e individuais de cada equipamento, tais como:

- Designação;
- Fabricante; representante comercial;
- Modelo, tipo, nº de série;
- Ano de aquisição;
- Produção nominal;
- Características especiais.



c) Levantamento de Campo

Consiste de uma minuciosa e detalhada vistoria individual de cada bem isoladamente, analisando:

- Operacionalidade individual;
- Obsolescência ou atualismo;
- Estado de conservação;
- Produção real;
- Adaptações porventura existentes;
- Manutenção (preventiva e corretiva);
- Condições, turnos de trabalho.

d) Depreciação

Analisamos os fatores de depreciação sob dois prismas:

- A depreciação de ordem física, provinda das avarias bruscas, acidentais e desgaste constante;
- A depreciação de ordem funcional, advinda da inadequação, superação e anulação.

Os bens estão descritos na listagem que segue em anexo ao presente laudo, onde informamos o código do produto, descrição do bem, código do fornecedor, ano de aquisição (quando existente) e seus respectivos valores.

## IV.AVALIAÇÃO

### DETERMINAÇÃO DO VALOR DOS BENS DIVERSOS

Para a avaliação de cada equipamento foi realizada uma ampla pesquisa de valores através de nossa equipe técnica junto aos fabricantes, revendedores e representantes comerciais.

A pesquisa, além da determinação do valor unitário básico, verificou, com a devida cautela, a similaridade do equipamento avaliando, se fora de linha, com o ora fabricado, ponderando as características produtivas e funcionais.

Nos valores relacionados não estão agregados os custos de montagem, instalação e transporte.

Para determinação dos valores foram consultadas as seguintes fontes de informação:

- **CONSULT / INTERNET / BANCO DE DADOS**
- [WWW.MERCADOLIVRE.COM.BR](http://WWW.MERCADOLIVRE.COM.BR)
- [WWW.EBAY.COM](http://WWW.EBAY.COM)
- [WWW.MOBLY.COM.BR](http://WWW.MOBLY.COM.BR)
- [WWW.EPIBRASIL.COM.BR](http://WWW.EPIBRASIL.COM.BR)
- [WWW.KALUNGA.COM.BR](http://WWW.KALUNGA.COM.BR)
- [WWW.MERKATHO.COM.BR](http://WWW.MERKATHO.COM.BR)
- [WWW.COMPRESKF.COM.BR](http://WWW.COMPRESKF.COM.BR)
- [WWW.FG.COM.BR](http://WWW.FG.COM.BR)
- [WWW.COPAFER.COM.BR](http://WWW.COPAFER.COM.BR)

## V. CONCLUSÃO

Após análise efetuada, concluímos o seguinte valor para o bem avaliando de propriedade da **MASSA FALIDA - MINUANO COMUNICAÇÕES E PRODUÇÕES EDITORIAIS LTDA.**, para data base de setembro de 2018.

O Valor de Mercado dos bens avaliados é de **R\$ 2.595.585,00** (dois milhões, quinhentos e noventa e cinco mil quinhentos e oitenta e cinco reais).

Osasco, 25 de setembro de 2018.

**PELO DEPARTAMENTO TÉCNICO,  
DA  
CONSULT SOLUÇÕES PATRIMONIAIS**



**LUIZ ANTONIO GRELL DE MORAES  
ENGº MECÂNICO - CREA Nº 66.794/D**



## VI. TERMO DE ENCERRAMENTO

Nada mais havendo a ser esclarecido, damos por encerrado o presente laudo, de nº 23.838.001/0918, que se compõe de 13 (treze) folhas computadorizadas.

Em anexo:

- Listagem de Valores;
- Documentação Fotográfica.

## LISTAGEM DE VALORES

LAUDO DE AVALIAÇÃO

Nº 23.838.001/0918  
 DATA BASE: SETEMBRO / 2018  
 VALORES EM R\$

EMPRESA: MINUANO COMUNICACOES E PRODUCOES EDITORIAIS LTDA  
 ENDEREÇO: ESTRADA GERAL DE PALMEIRA BAIXA, S/N JARINU-SP

ITEM	LOCAL	LOCAL	DESCRIÇÃO	QTD	ANO	VALOR DE MERCADO
<b>BENS DIVERSOS</b>						
0001	SALA 1-DIRETORIA		ARMÁRIO BAIXO DE MADEIRA 4 PORTAS DIM: 170X60X50 CM	4	-	1.312,00
0002	SALA 1-DIRETORIA		BANDEJA EM MADEIRA DIM: 40X30 CM	1	-	43,00
0003	SALA 1-DIRETORIA		BANDEJA NA COR PRATA DIM: 20X20 CM	1	-	17,00
0004	SALA 1-DIRETORIA		CADEIRA ESTOFADA GIRTÓRIA COM APOIO DE BRAÇO METÁLICO COR AZUL	6	-	1.560,00
0005	SALA 1-DIRETORIA		CADEIRA ESTOFADA GIRTÓRIA COM APOIO DE BRAÇO METÁLICO COR BEGE	6	-	1.560,00
0006	SALA 1-DIRETORIA		CARRINHO PARA CAFÉ E LOUÇAS EM ALUMINIO-FERRO	1	-	183,00
0007	SALA 1-DIRETORIA		COPOS	9	-	26,00
0008	SALA 1-DIRETORIA		CPU MARCA: DELL MOD: OPTIPLEX 360	1	-	165,00
0009	SALA 1-DIRETORIA		EXTINTOR BC 6KG	1	-	51,00
0010	SALA 1-DIRETORIA		GRAMPEADOR	1	-	8,00
0011	SALA 1-DIRETORIA		MESA DE ESCRITÓRIO EM MADEIRA DIM: 90X170X60 CM	2	-	800,00
0012	SALA 1-DIRETORIA		MESA DE REUNIÃO EM MADEIRA RETANGULAR DIM: 140X270X60 CM	1	-	650,00
0013	SALA 1-DIRETORIA		MONITOR MARCA: POSITIVO	2	-	240,00
0014	SALA 1-DIRETORIA		MOUSE	2	-	29,00
0015	SALA 1-DIRETORIA		TECLADO	1	-	15,00
0016	SALA 1-DIRETORIA		TELEFONE MARCA: INTELBRAS MOD: PLENO	1	-	16,00
0017	SALA 1-DIRETORIA		TELEFONE MARCA: SIEMENS MOD: OPENESTAGE 30T	1	-	95,00
0018	SALA 1-DIRETORIA		XICARAS-PIRES	6	-	198,00
0019	SALA 1-DIRETORIA		AR CONDICIONADO MARCA: FUJITSU MOD: SPLIT INVERTER	2	-	2.700,00
0020	SALA 1-DIRETORIA		AR CONDICIONADO MARCA: FUJITSU MOD: SPLIT INVERTER	1	-	1.350,00
0021	SALA 2-TI		MEDIDOR DE ESPESSURA MARCA: MAINARD	1	-	499,00
0022	SALA 2-TI		BALANÇA DE GRAMATURA DIM: SF400	1	-	11,00
0023	SALA 2-TI		CHAVE PARA TUBO TIPO STILLSON DE 36POL MARCA: STARFER	1	-	244,00
0024	SALA 2-TI		ARMARIO EM FORMICA COM 2 PORTAS MARCA: HOBJETO DIM: 800X600X1000MM	3	-	984,00
0025	SALA 2-TI		ARMARIO COM 4 PORTAS NA HORIZONTAL DIM: 1200X750X900MM	3	-	984,00
0026	SALA 2-TI		ARMARIO ALTO EM FORMICA COM 2 PORTAS MARCA: HOBJETO DIM: 800X600X1600MM	3	-	657,00
0027	SALA 2-TI		ARQUIVO VERTICAL COM 4 GAVETAS EM ACO MARCA: PANDIN / W3 / NI DIM: 600X800X1500MM	3	-	794,00
0028	SALA 2-TI		BALANCA DIGITAL CAPACIDADE 200G/30KG MARCA: TOLEDO MOD: 9094C/6	1	-	320,00
0029	SALA 2-TI		BEBEDOURO COM 2 TORNEIRAS MARCA: IBBL MOD: GFN2000 DIM: 400X400X1100MM	1	-	365,00
0030	SALA 2-TI		CADEIRA GIRATORIA MARCA: MULTIVISAO	11	-	440,00
0031	SALA 2-TI		CARRINHO PARA CAFÉ COM 2 GAVETAS E 3 PRATELEIRAS EM MADEIRA DIM: 800X400X1000MM	1	-	150,00
0032	SALA 2-TI		CESTO DE LIXOS MARCA: MELHORAMENTOS DIM: 300MM DIAM	8	-	80,00
0033	SALA 2-TI		DESCANSO PARA OS PES MARCA: ACRINIL	2	-	55,00
0034	SALA 2-TI		ESTABILIZADOR MARCA: SMS TECNO MOD: NET STATION UST1200S	1	-	325,00
0035	SALA 2-TI		EXTINTOR COM SUPORTE MARCA: CLP MOD: AGUA DIM: 10L	1	-	51,00
0036	SALA 2-TI		FURADOR DE PAPEIS MARCA: GAVIA	1	-	15,00
0037	SALA 2-TI		GAVETEIRO COM 2 GAVETAS PEQUENO DIM: 500X800X900MM	1	-	150,00
0038	SALA 2-TI		GAVETEIRO COM 4 GAVETAS PEQUENO MARCA: HOBJETO DIM: 500X800X900MM	3	-	469,00
0039	SALA 2-TI		GRAMPEADOR GRANDE MARCA: ADECK MOD: GP 101	1	-	48,00
0040	SALA 2-TI		GRAMPEADOR PEQUENO MARCA: EAGLE MOD: 208P	2	-	20,00
0041	SALA 2-TI		IMPRESSORA MARCA: HP MOD: LASERJET PRO400	2	-	650,00
0042	SALA 2-TI		MESA DE REUNIAO EM MADEIRA RETANGULAR DIM: 3000X1400X1100MM	1	-	650,00
0043	SALA 2-TI		MESA EM L MARCA: FORTLINE DIM: 1200X1200X1000MM	1	-	180,00
0044	SALA 2-TI		ESTACOES DE TRABALHO EM U DIM: 1200X2500X1000MM	8	-	3.200,00

Este documento é cópia do original, assinado digitalmente por JOICE RUIZ BERNIER e Tribunal de Justiça do Estado de São Paulo, protocolado em 04/10/2018 às 17:51, sob o número WJMJ184133665970. Para conferir o original, acesse o site https://esaj.tjsp.jus.br/pastadigital/pg/abrirConferenciaDocumento.do, informe o processo 1108283-38.2016.8.26.0100 e código 5048C48.



LAUDO DE AVALIAÇÃO

Nº 23.838.001/0918  
 DATA BASE: SETEMBRO / 2018  
 VALORES EM R\$

EMPRESA: MINUANO COMUNICACOES E PRODUCOES EDITORIAIS LTDA  
 ENDEREÇO: ESTRADA GERAL DE PALMEIRA BAIXA, S/N JARINU-SP

ITEM	LOCAL	LOCAL	DESCRIÇÃO	QTD	ANO	VALOR DE MERCADO
<b>BENS DIVERSOS</b>						
0045	SALA 2-TI		MESA EM U COM ARMARIO E 2 PORTAS MARCA: FORTLINE DIM: 2200X1500X1000MM	1	-	275,00
0046	SALA 2-TI		MONITOR MARCA: DELL MOD: 15" QUADRADO DIM: 15"	3	-	288,00
0047	SALA 2-TI		MOUSE MARCA: MAXPRINT MOD: OPTICO P S /2	3	-	44,00
0048	SALA 2-TI		FRAGMENTADOR DE PAPEL MARCA: ELGIN MOD: FR-7061 - 127V	1	-	110,00
0049	SALA 2-TI		TECLADO MARCA: MICROSOFT	3	-	46,00
0050	SALA 2-TI		APARELHO DE TELEFONE MARCA: SIEMENS MOD: OPENSTAGE	1	-	200,00
0051	SALA 2-TI		CADEIRA GIRATORIA COM ENCOSTO DE 500MM COR AZUL	2	-	100,00
0052	SALA 2-TI		CPU MOD: RTAC - 326 - BP U-BLACK PIANO COM FONTE ALIM MOD 500-P428	1	-	200,00
0053	SALA 2-TI		CPU MARCA: HP MOD: HP - PRO 3410 SERIES MT PROCESSADOR INTEL CORE I3	1	-	200,00
0054	SALA 2-TI		CPU MARCA: DELL MOD: OPTIFLEX 380 PROCESSADOR INTEL PENTIUM INSIDE	1	-	200,00
0055	SALA 2-TI		CPU MARCA: DELL MOD: OPTIFLEX 755 PROCESSADOR PENTIUM DUAL CORE INSIDE	2	-	400,00
0056	SALA 2-TI		RACK SERVIDOR MARCA: GKC DIM: 800X1000X1800MM COM PORTA DE VIDRO	1	-	718,00
0057	SALA 2-TI		RACK SERVIDOR MARCA: TELIS DIM: 800X1000X2100MM COM PORTA DE VIDRO	2	-	1.436,00
0058	SALA 2-TI		GAVETEIRO DIM: 400X550X650MM COM PUXADORES EM METAL / COR CINZA	3	-	469,00
0059	SALA 2-TI		GRAMPEADOR PEQUENO MARCA: EAGLE MOD: 206 COR PRETO	1	-	10,00
0060	SALA 2-TI		GRAMPEADOR PEQUENO MARCA: MAPED COR CINZA	1	-	10,00
0061	SALA 2-TI		GRAMPEADOR PEQUENO MARCA: TILIBRA COR PRETO	1	-	10,00
0062	SALA 2-TI		GRAMPEADOR PEQUENO MARCA: TILIBRA MOD: G-441 COR PRETO	1	-	10,00
0063	SALA 2-TI		IMPRESSORA MARCA: HP MOD: LASERJET P2055 DN COR CINZA	1	-	250,00
0064	SALA 2-TI		IMPRESSORA MARCA: HP MOD: LASERJET PRO MFP M127FN COR PRETO	1	-	690,00
0065	SALA 2-TI		IMPRESSORA MARCA: HP MOD: OFFICEJET J4660 ALL IN ONE	1	-	110,00
0066	SALA 2-TI		IMPRESSORA MARCA: HP MOD: COLOR LASERJET PRO M252DW	1	-	950,00
0067	SALA 2-TI		MONITOR MARCA: DELL MOD: RETANGULAR DIM: 17" POLEGADAS COR PRETO	2	-	240,00
0068	SALA 2-TI		MONITOR MARCA: PHILIPS MOD: 185VW DIM: 15"POL COR PRETO	1	-	120,00
0069	SALA 2-TI		MONITOR MARCA: POSITIVO DIM: 17"POL COR PRETO	2	-	240,00
0070	SALA 2-TI		MONITOR MARCA: LG MOD: 30000:1 DIGITAL FINE DIM: 17"POL COR PRETO FLATRON W1943C	1	-	120,00
0071	SALA 2-TI		MOUSE MARCA: LOGITECH MOD: M90 COR CINZA E PRETO	3	-	44,00
0072	SALA 2-TI		MOUSE MARCA: MICROSOFT COR PRETO	1	-	15,00
0073	SALA 2-TI		MOUSE MARCA: DELL COR PRETO	2	-	29,00
0074	SALA 2-TI		TECLADO MARCA: DELL COR PRETO	6	-	93,00
0075	SALA 2-TI		TECLADO MARCA: COMPAQ COR PRETO	1	-	15,00
0076	SALA 2-TI		TECLADO MARCA: MAXPRINT COR PRETO	2	-	31,00
0077	SALA 2-TI		TECLADO MARCA: LEADERSHIP COR PRETO	1	-	15,00
0078	SALA 2-TI		APARELHO DE TELEFONE MARCA: INTELBRAS MOD: PREMIUM COR BEGE	1	-	20,00
0079	SALA 2-TI		APARELHO DE TELEFONE MARCA: INTELBRAS MOD: PLENO COR CINZA	1	-	20,00
0080	SALA 2-TI		APARELHO DE TELEFONE MARCA: GIGASET MOD: DA100 COR PRETO	1	-	20,00
0081	SALA 2-TI		APARELHO DE TELEFONE MARCA: PANASONIC MOD: KX-T5925W COR BEGE	1	-	55,00
0082	SALA 2-TI		AR CONDICIONADO DE TETO MARCA: FUJITSU DIM: 1000X1000MM	2	-	6.700,00
0083	SALA 2-TI		AR CONDICIONADO DE PAREDE MARCA: FUJITSU MOD: INVERTER POWER FULL AND EFICIENT	2	-	2.293,00
0084	SALA 2-TI		SERVIDORES MARCA: DELL MOD: POWER EDGE 1950 COM 4 HD SAS 73GB E UMA UNIDADE DVD ROM	4	-	2.200,00

Este documento é cópia do original, assinado digitalmente por JOICE RUIZ BERNIER e Tribunal de Justiça do Estado de São Paulo, protocolado em 04/10/2018 às 17:51, sob o número WJMJ184133665970. Para conferir o original, acesse o site <https://esaj.tjsp.jus.br/pastadigital/pg/abrirConferenciaDocumento.do>, informe o processo 1108283-38.2016.8.26.0100 e código 5048C48.

LAUDO DE AVALIAÇÃO

Nº 23.838.001/0918  
 DATA BASE: SETEMBRO / 2018  
 VALORES EM R\$

EMPRESA: MINUANO COMUNICACOES E PRODUCOES EDITORIAIS LTDA  
 ENDEREÇO: ESTRADA GERAL DE PALMEIRA BAIXA, S/N JARINU-SP

ITEM	LOCAL	LOCAL	DESCRIÇÃO	QTD	ANO	VALOR DE MERCADO
<b>BENS DIVERSOS</b>						
0085	SALA 2-TI		SERVIDORES MARCA: DELL MOD: POWER EDGE 2950 COM 6 HD SAS 164GB E UMA UNIDADE DVD ROM	1	-	775,00
0086	SALA 2-TI		SERVIDORES MARCA: DELL MOD: POWER EDGE 2950 COM 3 HD SAS 146GB E 2 HD SAS 73GB	1	-	675,00
0087	SALA 2-TI		SWITCH MARCA: DELL MOD: POWER CONNECT 3524 COM 24 PORTAS	2	-	519,00
0088	SALA 2-TI		HD EXTERNO MARCA: SEAGATE MOD: SRD 00F2 COM 2 TB DE CAPACIDADE	2	-	360,00
0089	SALA 2-TI		SWITCH MARCA: 3COM MOD: SWITCH 4226T SUPERSTACK3 COM 24 PORTAS	1	-	260,00
0090	SALA 2-TI		SWITCH MARCA: 3COM MOD: SWITCH 2126G BASELINE COM 24 PORTAS	1	-	260,00
0091	SALA 2-TI		SWITCH MARCA: 3COM MOD: SWITCH 2816 BASELINE COM 16 PORTAS	1	-	260,00
0092	SALA 2-TI		ROTEADOR MARCA: CISCO MOD: CATALYST 2960G SERIES COM 24 PORTAS	1	-	1.002,00
0093	SALA 2-TI		ROTEADOR MARCA: CISCO MOD: CATALYST 3500 SERIES XL COM 48 PORTAS	1	-	228,00
0094	SALA 2-TI		MONITOR MARCA: LG DIM: 17"POL	1	-	120,00
0095	SALA 2-TI		FILTRO MARCA: PLANET MOD: GIGABIT ETHERNET BRIDGE	1	-	90,00
0096	SALA 2-TI		SERVIDOR MARCA: CASEMALL COM 1 UNIDADE DVDRW	1	-	982,00
0097	SALA 2-TI		CPU MARCA: DELL MOD: OPTIFLEX 755	1	-	200,00
0098	SALA 2-TI		CPU MARCA: DELL MOD: OPTIFLEX 360	2	-	400,00
0099	SALA 2-TI		CENTRAL DE TELEFONIA MARCA: SIEMENS MOD: HIPATH 3800	1	-	600,00
0100	SALA 2-TI		PROTETOR TELEFONICO MARCA: SMS MOD: POWER VISION 220V	1	-	1.050,00
0101	SALA 03 - RECEPÇÃO		BALCÃO EM MADEIRA COM TAMPO DE VIDRO COM 5 GAVETAS E 1 PORTA DIM: 180X60 CM	1	-	1.250,00
0102	SALA 03 - RECEPÇÃO		CADEIRA DE PALHA COR PRETA	2	-	400,00
0103	SALA 03 - RECEPÇÃO		EXTINTOR 10L	1	-	51,00
0104	SALA 03 - RECEPÇÃO		MESA DE CENTRO DE PALHA	1	-	200,00
0105	SALA 03 - RECEPÇÃO		MESA DE CENTRO BAIXA COM TAMPO DE GRANITO	1	-	234,00
0106	SALA 03 - RECEPÇÃO		MESA DE CENTRO REDONDA TAMPO DE GRANITO DIM: 28,2	2	-	468,00
0107	SALA 03 - RECEPÇÃO		QUADRO	7	-	35,00
0108	SALA 03 - RECEPÇÃO		SOFÁ COM PÉ DE FERRO E ESTOFADO EM COURO VERMELHO 2 LUGARES	4	-	2.000,00
0109	SALA 03 - RECEPÇÃO		CAVALETE EM MADEIRA PARA QUADRO	6	-	126,00
0110	SALA 04 - IMPRESSÃO		CADEIRA GIRATÓRIA ESPALDAR MÉDIO COM APOIO DE BRAÇO PRETA	5	-	497,00
0111	SALA 04 - IMPRESSÃO		CELULAR NEXTEL MARCA: MOTOROLA MOD: 418	1	-	32,00
0112	SALA 04 - IMPRESSÃO		CESTO DE LIXO	6	-	6,00
0113	SALA 04 - IMPRESSÃO		PC MARCA: APPLE MOD: POWERMAC G4	2	-	600,00
0114	SALA 04 - IMPRESSÃO		DESCANSO PARA OS PÉS	1	-	27,00
0115	SALA 04 - IMPRESSÃO		MESA DE LUZ MARCA: ELENCO MOD: EL28-AE	1	-	550,00
0116	SALA 04 - IMPRESSÃO		EXTINTOR TIPO A 10 L	1	-	51,00
0117	SALA 04 - IMPRESSÃO		FURADOR DE PAPEL	2	-	18,00
0118	SALA 04 - IMPRESSÃO		RACK PARA SERVIDOR COM PORTA DE VIDRO DIM: 80X50X100 CM	1	-	158,00
0119	SALA 04 - IMPRESSÃO		GAVETEIRO COM 4 GAVETAS, PEQUENO DIM: 50X40X50 CM	3	-	469,00
0120	SALA 04 - IMPRESSÃO		GRAMPEADOR	6	-	50,00
0121	SALA 04 - IMPRESSÃO		GUILHOTINA PARA PAPEL 46 CM	1	-	71,00
0122	SALA 04 - IMPRESSÃO		IMPRESSORA MARCA: HP MOD: 8100	1	-	150,00
0123	SALA 04 - IMPRESSÃO		IMPRESSORA MARCA: EPSON MOD: STYLUS PRO 7800 ULTRA CHROME	1	-	1.750,00
0124	SALA 04 - IMPRESSÃO		IMPRESSORA MARCA: EPSON MOD: STYLUS PRO 7900	2	-	8.900,00
0125	SALA 04 - IMPRESSÃO		IMPRESSORA MARCA: HP MOD: DESIGN JET T1100	1	-	4.500,00
0126	SALA 04 - IMPRESSÃO		IMPRESSORA MARCA: HP MOD: DESIGN JET T4000	1	-	2.800,00
0127	SALA 04 - IMPRESSÃO		ESTAÇÃO DE TRABALHO 2 LUGARES OVAL	1	-	495,00
0128	SALA 04 - IMPRESSÃO		ESTAÇÃO DE TRABALHO EM U MOD: 150X240	4	-	1.600,00
0129	SALA 04 - IMPRESSÃO		MONITOR 17 POL MARCA: DELL	3	-	360,00
0130	SALA 04 - IMPRESSÃO		MONITOR 17 POL MARCA: LENOVO	1	-	120,00

Este documento é cópia do original, assinado digitalmente por JOICE RUIZ BERNIER e Tribunal de Justiça do Estado de São Paulo, protocolado em 04/10/2018 às 17:51, sob o número WJMJ18413365970. Para conferir o original, acesse o site <https://esaj.tjsp.jus.br/pastadigital/pg/abrirConferenciaDocumento.do>, informe o processo 1108283-38.2016.8.26.0100 e código 5048C48.

LAUDO DE AVALIAÇÃO

Nº 23.838.001/0918  
 DATA BASE: SETEMBRO / 2018  
 VALORES EM R\$

EMPRESA: MINUANO COMUNICACOES E PRODUCOES EDITORIAIS LTDA  
 ENDEREÇO: ESTRADA GERAL DE PALMEIRA BAIXA, S/N JARINU-SP

ITEM	LOCAL	LOCAL	DESCRIÇÃO	QTD	ANO	VALOR DE MERCADO
<b>BENS DIVERSOS</b>						
0131	SALA 04 - IMPRESSÃO		MONITOR 17 POL MARCA: NEC	1	-	120,00
0132	SALA 04 - IMPRESSÃO		MONITOR 17 POL MARCA: LG MOD: FLATRON 17	1	-	120,00
0133	SALA 04 - IMPRESSÃO		MONITOR MARCA: BARCO MOD: CALIBRATOR LINE	1	-	25,00
0134	SALA 04 - IMPRESSÃO		MOUSE	7	-	102,00
0135	SALA 04 - IMPRESSÃO		NO-BREAK 20KVA 60HZ MARCA: S.M.S. MOD: SINUS DOUBLE	1	-	2.648,00
0136	SALA 04 - IMPRESSÃO		MODULO DE BATERIA DO NO-BREAK MARCA: S.M.S. MOD: SINUS DOUBLE	1	-	2.648,00
0137	SALA 04 - IMPRESSÃO		SERVIDOR MARCA: DELL MOD: POWER EDGE T110 II	1	-	900,00
0138	SALA 04 - IMPRESSÃO		SWITCH MARCA: 3COM MOD: SUPERSTACK 3 4226T	1	-	135,00
0139	SALA 04 - IMPRESSÃO		SWITCH MARCA: CISCO SYSTEM MOD: CATALYST 2950	1	-	120,00
0140	SALA 04 - IMPRESSÃO		SWITCH MARCA: DELL MOD: POWER CONECT 3524	1	-	500,00
0141	SALA 04 - IMPRESSÃO		TECLADO	4	-	62,00
0142	SALA 04 - IMPRESSÃO		TELEFONE MARCA: SIEMENS MOD: GIGASET DA 100	2	-	83,00
0143	SALA 04 - IMPRESSÃO		AR CONDICIONADO SPLIT INVERTER MARCA: FUJITSU	2	-	2.700,00
0144	SALA 04 - IMPRESSÃO		PATCH PANEL MARCA: MULTITOC MOD: CAT 5E	1	-	66,00
0145	SALA 04 - IMPRESSÃO		RACK SWITCH DIM: 30X50X15 CM	1	-	120,00
0146	SALA 04 - IMPRESSÃO		MODEM MARCA: ALLEIED TELESIS MOD: AT FS 708	1	-	105,00
0147	SALA 04 - IMPRESSÃO		PC MARCA: DELL MOD: PRECISION 690	1	-	300,00
0148	SALA 04 - IMPRESSÃO		CAIXINHA DE SOM	2	-	70,00
0149	SALA 04 - IMPRESSÃO		COMPUTADOR MARCA: DELL MOD: OPTIPLEX 380	1	-	280,00
0150	SALA 04 - IMPRESSÃO		MULTIFUNCIONAL MARCA: HP MOD: OFFICEJET 7612	1	-	425,00
0151	SALA 04 - IMPRESSÃO		ROLO ELECTRONIC PROOF PAPER MARCA: ELECTRONIC PRINTING TECHNOLOGIES MOD: EP152	10	-	150,00
0152	SALA 04 - IMPRESSÃO		SCANNER MARCA: HEIDELBERG MOD: NEXSCAN F4200	1	-	3.876,00
0153	SALA 5 - PORTÃO PRETO		ARMÁRIO ALTO COM 2 PORTAS DIM: 40X70X160 CM	1	-	219,00
0154	SALA 5 - PORTÃO PRETO		ARMÁRIO BAIXO COM 2 PORTAS DIM: 50X70X60 CM	2	-	260,00
0155	SALA 5 - PORTÃO PRETO		BANCADA INCLINÁVEL COM RODAS GIRATÓRIAS DIM: 100X200 CM	2	-	1.200,00
0156	SALA 5 - PORTÃO PRETO		BANCADA INCLINÁVEL COM RODAS GIRATÓRIAS DIM: 100X200 CM	1	-	600,00
0157	SALA 5 - PORTÃO PRETO		CADEIRA ESTOFADA GIRATÓRIA ESPALDAR MÉDIO E APOIO DE BRAÇOS	3	-	298,00
0158	SALA 5 - PORTÃO PRETO		PLATAFORMA METÁLICA COM RODÍZIOS DIM: 130X210X30 CM	2	-	2.000,00
0159	SALA 5 - PORTÃO PRETO		CPU MARCA: HP MOD: PROLIANT ML150 66	1	-	125,00
0160	SALA 5 - PORTÃO PRETO		ESTABILIZADOR DE TENSÃO MARCA: AMPLIMAG MOD: OB01	1	-	2.900,00
0161	SALA 5 - PORTÃO PRETO		ESTABILIZADOR ELETRÔNICO DIGITAL MICROPROCESSADO MARCA: CM COMANDOS LINEARES MOD: PERFECTION	1	-	1.550,00
0162	SALA 5 - PORTÃO PRETO		GAVETEIRO COM 12 GAVETAS E 2 DIVISÓRIAS DIM: 150X150X90 CM	1	-	350,00
0163	SALA 5 - PORTÃO PRETO		GAVETEIRO COM 4 GAVETAS DIM: 50X40X50 CM	1	-	156,00
0164	SALA 5 - PORTÃO PRETO		ESTAÇÃO DE TRABALHO 6 LUGARES EM FÓRMICA DIM: 120X350X60 CM	3	-	3.750,00
0165	SALA 5 - PORTÃO PRETO		MESA PARA ESCRITÓRIO, ALUMÍNIO COM TAMPO EM MADEIRA DIM: 70X100X60 CM	2	-	200,00
0166	SALA 5 - PORTÃO PRETO		MONITOR MARCA: DELL	1	-	120,00
0167	SALA 5 - PORTÃO PRETO		MOUSE	1	-	15,00
0168	SALA 5 - PORTÃO PRETO		RACK PARA SERVIDOR DIM: 70X50X200 CM	1	-	495,00
0169	SALA 5 - PORTÃO PRETO		SERVIDOR APACHE MOD: 1895X	1	-	200,00

Este documento é cópia do original, assinado digitalmente por JOICE RUIZ BERNIER e Tribunal de Justiça do Estado de São Paulo, protocolado em 04/10/2018 às 17:51, sob o número WJMJ18413365970. Para conferir o original, acesse o site <https://esaj.tjsp.jus.br/pastadigital/pg/abrirConferenciaDocumento.do>, informe o processo 1108283-38.2016.8.26.0100 e código 5048C48.



LAUDO DE AVALIAÇÃO

Nº 23.838.001/0918  
 DATA BASE: SETEMBRO / 2018  
 VALORES EM R\$

EMPRESA: MINUANO COMUNICACOES E PRODUCOES EDITORIAIS LTDA  
 ENDEREÇO: ESTRADA GERAL DE PALMEIRA BAIXA, S/N JARINU-SP

ITEM	LOCAL	LOCAL	DESCRIÇÃO	QTD	ANO	VALOR DE MERCADO
<b>BENS DIVERSOS</b>						
0170	SALA 5 - PORTÃO PRETO		CHAVEADOR MARCA: TRENDNET MOD: TK80IR KWM SWITCH	1	-	375,00
0171	SALA 5 - PORTÃO PRETO		TECLADO	1	-	15,00
0172	SALA 5 - PORTÃO PRETO		TELEFONE MOD: GIGASET DIM: DA 100	1	-	41,00
0173	SALA 5 - PORTÃO PRETO		SERVIDOR MARCA: DELL MOD: POWER EDGE 2900	2	-	2.001,00
0174	SALA 5 - PORTÃO PRETO		PATCH PANEL MARCA: FURUKAWA MOD: SOHO PLUS	1	-	66,00
0175	SALA 5 - PORTÃO PRETO		HUB MARCA: ANYWHEREUSB	1	-	766,00
0176	SALA 5 - PORTÃO PRETO		RACK PARA SWITCH DIM: 50X25X15 CM	1	-	120,00
0177	SALA 5 - PORTÃO PRETO		SWITCH 24 PORTAS MARCA: 3COM MOD: SUPERSTACK 3 SWITCH 4226	1	-	85,00
0178	SALA 5 - PORTÃO PRETO		IOMEGA ZIP DRIVE 100	1	-	295,00
0179	SALA 5 - PORTÃO PRETO		AR CONDICIONADO MARCA: FUJITSU MOD: SLIPT INVERTER	6	-	8.100,00
0180	SALA 5 - PORTÃO PRETO		NO BREAK MARCA: COMANDO LINEAR MOD: DOMINION SP 18000	2	-	20.000,00
0181	SALA 5 - PORTÃO PRETO		NO BREAK MARCA: COMANDO LINEAR MOD: SELECTION SP 22000	2	-	15.200,00
0182	SALA 5 - PORTÃO PRETO		MÓDULO DE BATERIA EXTERNO COM 16 BATERIAS	2	-	4.534,00
0183	COZINHA		BALANÇA 10 KG MARCA: MICHELETTI MOD: MIC 1/C	1	-	214,00
0184	COZINHA		BATEDEIRA PLANETARIA 12 LITROS 1.3CV MARCA: GASTROMAQ MOD: BP-12	1	-	1.635,00
0185	COZINHA		PIA INOX DE ASSEPSIA MARCA: SULFISA	1	-	395,00
0186	COZINHA		MESA TÉRMICA BUFFET MARCA: GELOPAR MOD: GMTA-120	1	-	1.501,00
0187	COZINHA		MESA REFRIGERADA BUFFET MARCA: GELOPAR MOD: GMRA-120	1	-	1.730,00
0188	COZINHA		CARRINHO DE MERCADO	1	-	120,00
0189	COZINHA		MESA PARA REFEITORIO CONJUGADA DE 4 LUGARES	15	-	6.938,00
0190	COZINHA		ESCADA EM ALUMÍNIO COM 4 DEGRAUS	1	-	37,00
0191	COZINHA		FOGÃO INDUSTRIAL COM 8 BOCAS	1	-	1.473,00
0192	COZINHA		FOGÃO INDUSTRIAL COM 6 BOCAS E FORNO	1	-	841,00
0193	COZINHA		FORNO INDUSTRIAL A GÁS DUAS CAMARAS MARCA: IMEQUE	1	-	1.204,00
0194	COZINHA		FREEZER HORIZONTAL 441L 2 PORTAS E DUPLA AÇÃO MARCA: FRICON MOD: HDE-411 COM	2	-	1.849,00
0195	COZINHA		FRITADEIRA ELÉTRICA ÁGUA E ÓLEO MARCA: CROYDON MOD: FA28	1	-	1.455,00
0196	COZINHA		GELADEIRA/REFRIGERADOR COMERCIAL INOX 4 PORTAS MARCA: FRIMAX	1	-	1.890,00
0197	COZINHA		REFRIGERADOR INOX ESCOVADO 6 PORTAS MARCA: KOFISA MOD: KRES-6P	1	-	3.045,00
0198	COZINHA		DESCASCADOR DE BATATAS MARCA: POLI MOD: DP-10	1	-	425,00
0199	COZINHA		PRATELEIRA LISA EM INOX MARCA: INECOM DIM: 170X30 CM	1	-	535,00
0200	COZINHA		PRATELEIRA LISA EM INOX MARCA: INECOM DIM: 230X30 CM	2	-	1.070,00
0201	COZINHA		BANCADA LISA COM FURO PARA DETRITOS DIM: 50X120 CM	1	-	400,00
0202	COZINHA		FOGÃO ELÉTRICO DE MESA 2 BOCAS MARCA: LAYR	1	-	106,00
0203	COZINHA		FOGAREIRO A GÁS 2 BOCAS	1	-	17,00
0204	COZINHA		CATRACA COM LEITOR DE PROXIMIDADE MARCA: DIMEP MOD: FANCY	2	-	1.450,00
0205	COZINHA		CONTROLE DE ACESSO MARCA: DIMEP MOD: MICROPOINT IP HS	1	-	65,00
0206	COZINHA		PIA DE INOX COM 2 CUBAS E 2 TORNEIRAS DIM: 60X150 CM	1	-	1.344,00
0207	COZINHA		MESA PIA COM CUBA EM INOX DIM: 60X110 CM	1	-	480,00
0208	COZINHA		MESA COM PIA INOX DIM: 200X60 CM	3	-	2.153,00
0209	COZINHA		MESA DE APOIO INOX MARCA: INECOM DIM: 60X60 CM	2	-	389,00

Este documento é cópia do original, assinado digitalmente por JOICE RUIZ BERNIER e Tribunal de Justiça do Estado de São Paulo, protocolado em 04/10/2018 às 17:51, sob o número WJMJ18413365970. Para conferir o original, acesse o site https://esaj.tjsp.jus.br/pastadigital/pg/abrirConferenciaDocumento.do, informe o processo 1108283-38.2016.8.26.0100 e código 5048C48.

LAUDO DE AVALIAÇÃO

Nº 23.838.001/0918  
 DATA BASE: SETEMBRO / 2018  
 VALORES EM R\$

EMPRESA: MINUANO COMUNICACOES E PRODUCOES EDITORIAIS LTDA  
 ENDEREÇO: ESTRADA GERAL DE PALMEIRA BAIXA, S/N JARINU-SP

ITEM	LOCAL	LOCAL	DESCRIÇÃO	QTD	ANO	VALOR DE MERCADO
<b>BENS DIVERSOS</b>						
0210	COZINHA		MESA INOX COM CUBA GRANDE DIM: 220X60 CM	1	-	1.048,00
0211	COZINHA		MESA INOX COM RODIZIO DIM: 60X110 CM	2	-	846,00
0212	COZINHA		MARMITEIRO PARA 75 MARMITAS MARCA: BRASMAQ	1	-	810,00
0213	COZINHA		MESA DE SERVIÇO EM INOX COM TAMPO DE POLIETILENO MARCA: INECOM DIM: 60X120 CM	2	-	1.270,00
0214	COZINHA		ESTANTE DE INOX 4 PLANOS MARCA: INECOM DIM: 40X110X165 CM	3	-	1.771,00
0215	COZINHA		PANELAS, PRATOS, FORMAS E BANDEJAS DIVERSAS	-	-	250,00
0216	COZINHA		SUPORTE PANO INOX	1	-	75,00
0217	COZINHA		BANCADA LISA COM FURO PARA DETRITOS DIM: 220X60 CM	1	-	423,00
0218	COZINHA		LIXEIRA EM INOX COM RODIZIO	1	-	650,00
0219	COZINHA		PRATELEIRA SUSPensa LISA EM INOX MARCA: INECOM DIM: 40X110 CM	1	-	230,00
0220	COZINHA		ESTANTE CROMADA 5 PRATELEIRAS	1	-	275,00
0221	COZINHA		COIFA EXAUSTORA INOX MARCA: NACIONAL COIFAS	1	-	500,00
0222	COZINHA		MESA GAVETA AQUECIDA DIM: 50X50 CM	1	-	250,00
0223	COZINHA		CADEIRA DE ALUMINIO	1	-	69,00
0224	COZINHA		MESA DE INOX DE ENCOSTO DIM: 50X160 CM	1	-	423,00
0225	COZINHA		BANCADA DE INOX DIM: 50X160 CM	2	-	1.070,00
0226	VESTIÁRIO DO COZINHA		ESTANTE DE AÇO COM 6 PRATELEIRAS	2	-	1.070,00
0227	SALA DO RH (ROLETA)		CATRACA TORNIQUETE MARCA: DIMEP	2	-	9.850,00
0228	SALA DO RH (ROLETA)		CONTROLE DE ACESSO MARCA: DIMEP MOD: MICROPOINT IP HS	2	-	300,00
0229	SALA DO RH (ROLETA)		APOIADOR DE PÉS	1	-	30,00
0230	SALA DO RH (ROLETA)		GAVETEIRO 4 GAVETAS PRETO DIM: 50X40X60 CM	1	-	156,00
0231	SALA DO RH (ROLETA)		ARMÁRIO ALTO COM 2 PORTAS MARCA: HOBJETO DIM: 50X70X165 CM	2	-	438,00
0232	SALA DO RH (ROLETA)		ARMÁRIO BAIXO COM 2 PORTAS COR PRETO DIM: 50X40X50 CM	2	-	260,00
0233	SALA DO RH (ROLETA)		CESTO DE LIXO	1	-	5,00
0234	SALA DO RH (ROLETA)		CADEIRA ESTOFADA FIXA COM APOIO DE BRAÇO	2	-	80,00
0235	SALA DO RH (ROLETA)		CADEIRA ESTOFADA GIRATÓRIA COM APOIO DE BRAÇO	2	-	199,00
0236	SALA DO RH (ROLETA)		CADEIRA COURVIN GIRATÓRIA COM APOIO DE BRAÇO	2	-	199,00
0237	SALA DO RH (ROLETA)		MONITOR MARCA: LG MOD: FLATRON E205P	1	-	120,00
0238	SALA DO RH (ROLETA)		MOUSE	1	-	15,00
0239	SALA DO RH (ROLETA)		TECLADO	1	-	15,00
0240	SALA DO RH (ROLETA)		CPU MARCA: COMPAQ 300B	1	-	125,00
0241	SALA DO RH (ROLETA)		FURADOR	1	-	9,00
0242	SALA DO RH (ROLETA)		ARQUIVO DE AÇO COM 4 GAVETAS MARCA: PANDIN	1	-	230,00
0243	SALA DO RH (ROLETA)		IMPRESSORA MARCA: HP MOD: LASERJET M1212 NF MFP	1	-	425,00
0244	SALA DO RH (ROLETA)		MESA EM FORMATO L	2	-	359,00
0245	SALA DO RH (ROLETA)		PASTA AZUL (ARQUIVO MORTO)	13	-	7,00
0246	SALA DO RH (ROLETA)		TELEFONE MARCA: INTELBRAS MOD: TC 500	1	-	24,00
0247	VESTIÁRIO FEMININO		ROUPEIRO DE AÇO 8 PORTAS	1	-	166,00
0248	VESTIÁRIO FEMININO		ROUPEIRO DE AÇO 6 PORTAS	2	-	332,00
0249	VESTIÁRIO FEMININO		CADEIRA FIXA ESTOFADA COM 2 LUGARES	1	-	40,00
0250	VESTIÁRIO MASCULINO		ROUPEIRO DE AÇO 6 PORTAS	10	-	830,00
0251	VESTIÁRIO MASCULINO		ROUPEIRO DE AÇO 6 PORTAS	2	-	166,00
0252	ALMOXARIFADO	PRATELEIRA 1 PARTE SUPERIOR	FITA PLASTICA DIM: 5,0X0,50X7,000	14	-	300,00
0253	ALMOXARIFADO	PRATELEIRA 1 PARTE SUPERIOR	FITA BRANCA MARCA: CYKLOP MOD: 5045 S DIM: 5,0X7,500	1	-	45,00
0254	ALMOXARIFADO	PRATELEIRA 1 COLUNA A	CONVERSOR DIGITAL MARCA: CONVERTER MOD: PRA1	1	-	58,00

Este documento é cópia do original, assinado digitalmente por JOICE RUIZ BERNIER e Tribunal de Justiça do Estado de São Paulo, protocolado em 04/10/2018 às 17:51, sob o número WJMJ184133665970. Para conferir o original, acesse o site <https://esaj.tjsp.jus.br/pastadigital/pg/abrirConferenciaDocumento.do>, informe o processo 1108283-38.2016.8.26.0100 e código 5048C48.

LAUDO DE AVALIAÇÃO

Nº 23.838.001/0918  
 DATA BASE: SETEMBRO / 2018  
 VALORES EM R\$

EMPRESA: MINUANO COMUNICACOES E PRODUCOES EDITORIAIS LTDA  
 ENDEREÇO: ESTRADA GERAL DE PALMEIRA BAIXA, S/N JARINU-SP

ITEM	LOCAL	LOCAL	DESCRIÇÃO	QTD	ANO	VALOR DE MERCADO
<b>BENS DIVERSOS</b>						
0255	ALMOXARIFADO	PRATELEIRA 1 COLUNA A	DRIVE MARCA: ROLLER	1	-	25,00
0256	ALMOXARIFADO	PRATELEIRA 1 COLUNA A	PINÇA MOVEL MOD: M500	43	-	172,00
0257	ALMOXARIFADO	PRATELEIRA 1 COLUNA A	TINTA GRAFICA (P/IMPRESSÃO) MARCA: BLACKPRINT PLUS	12	-	480,00
0258	ALMOXARIFADO	PRATELEIRA 1 COLUNA A	TINTA GRAFICA (P/IMPRESSÃO) MARCA: TOYOING	8	-	6,00
0259	ALMOXARIFADO	PRATELEIRA 1 COLUNA A	PASTA ANTI TACK	2	-	5,00
0260	ALMOXARIFADO	PRATELEIRA 1 COLUNA B	TINTA GRAFICA (P/IMPRESSÃO) MARCA: PRINT GROUP	4	-	160,00
0261	ALMOXARIFADO	PRATELEIRA 1 COLUNA B	SOLUÇÃO DE FONTE (P IMPRESSÃO) MOD: 20 L	1	-	5,00
0262	ALMOXARIFADO	PRATELEIRA 1 COLUNA B	FRINT GROUP MOD: 22 KG	3	-	270,00
0263	ALMOXARIFADO	PRATELEIRA 1 COLUNA B	THERMAL PLATE MARCA: CLEANER 12	6	-	135,00
0264	ALMOXARIFADO	PRATELEIRA 1 COLUNA B	TURBO 500 MARCA: SPEAY MOD: POWER 1 KG	14	-	420,00
0265	ALMOXARIFADO	PRATELEIRA 1 COLUNA B	PÓ ANTE DECALQUE MARCA: DUPLICOPY MOD: 1 KG	2	-	150,00
0266	ALMOXARIFADO	PRATELEIRA 1 COLUNA B	BUCHA DE NYLON	50	-	10,00
0267	ALMOXARIFADO	PRATELEIRA 1 COLUNA C	LUBRIFICANTE AUTOMOTIVO MARCA: LUBRAX MOD: 20 L	3	-	513,00
0268	ALMOXARIFADO	PRATELEIRA 1 COLUNA C	ARAME GALVANIZADO (CX 25,970 KG) DIM: CAIXA	6	-	168,00
0269	ALMOXARIFADO	PRATELEIRA 1 COLUNA C	VERNIZ DE ACABAMENTO BRILHANTE MOD: 25, KG	1	-	38,00
0270	ALMOXARIFADO	PRATELEIRA 2 COLUNA A	RETENTOR DE BORRCHA COD 0021 DIM: 34X50X7 MM	10	-	156,00
0271	ALMOXARIFADO	PRATELEIRA 2 COLUNA A	RETENTOR DE BORRCHA COD 0037 DIM: 20X30X7 MM	2	-	38,00
0272	ALMOXARIFADO	PRATELEIRA 2 COLUNA A	RETENTOR DE BORRCHA COD 0044 DIM: 16X24X3 MM	22	-	236,00
0273	ALMOXARIFADO	PRATELEIRA 2 COLUNA A	RETENTOR DE BORRCHA COD 0003 DIM: 16X25X5 MM	2	-	32,00
0274	ALMOXARIFADO	PRATELEIRA 2 COLUNA A	RETENTOR DE BORRCHA COD 0047 DIM: 25X36X6 MM	4	-	76,00
0275	ALMOXARIFADO	PRATELEIRA 2 COLUNA A	RETENTOR DE VITON COD 0041 DIM: 56X26X10 MM	10	-	77,00
0276	ALMOXARIFADO	PRATELEIRA 2 COLUNA A	MATRIZ DE GRAMPEADOR MOD: 88101423	6	-	27,00
0277	ALMOXARIFADO	PRATELEIRA 2 COLUNA A	MANÔMETRO COD 0460 MARCA: VACUO METRO DIM: 100 MM	1	-	87,00
0278	ALMOXARIFADO	PRATELEIRA 2 COLUNA A	RETENTOR COD 0009 MOD: B5	2	-	15,00
0279	ALMOXARIFADO	PRATELEIRA 2 COLUNA A	RETENTOR DE BORRACHA COD 0002 DIM: 25X47X7	3	-	27,00
0280	ALMOXARIFADO	PRATELEIRA 2 COLUNA A	RETENTOR DE BORRACHA COD 0020 DIM: 12X22X7	4	-	41,00
0281	ALMOXARIFADO	PRATELEIRA 2 COLUNA A	RETENTOR DE BORRACHA COD 0013 DIM: 40X27X7	4	-	31,00
0282	ALMOXARIFADO	PRATELEIRA 2 COLUNA A	ESCOVA RETA MOD: 3 FUROS	3	-	22,00
0283	ALMOXARIFADO	PRATELEIRA 2 COLUNA A	ESCOVA RETA DE PELO	14	-	100,00
0284	ALMOXARIFADO	PRATELEIRA 2 COLUNA A	ESCOVA TRILATERAL	5	-	36,00
0285	ALMOXARIFADO	PRATELEIRA 2 COLUNA A	RASPADOR MOD: NBR 85	7	-	5,00

Este documento é cópia do original, assinado digitalmente por JOICE RUIZ BERNIER e Tribunal de Justiça do Estado de São Paulo, protocolado em 04/10/2018 às 17:51, sob o número WJMJ184133665970. Para conferir o original, acesse o site <https://esaj.tjsp.jus.br/pastadigital/pg/abrirConferenciaDocumento.do>, informe o processo 1108283-38.2016.8.26.0100 e código 5048C48.



LAUDO DE AVALIAÇÃO

Nº 23.838.001/0918  
 DATA BASE: SETEMBRO / 2018  
 VALORES EM R\$

EMPRESA: MINUANO COMUNICACOES E PRODUCOES EDITORIAIS LTDA  
 ENDEREÇO: ESTRADA GERAL DE PALMEIRA BAIXA, S/N JARINU-SP

ITEM	LOCAL	LOCAL	DESCRIÇÃO	QTD	ANO	VALOR DE MERCADO
<b>BENS DIVERSOS</b>						
0286	ALMOXARIFADO	PRATELEIRA 2 COLUNA A	RETENTOR DE BORRACHA COD 0024 MARCA: MAQ ROTATIVA	2	-	15,00
0287	ALMOXARIFADO	PRATELEIRA 2 COLUNA A	MANCAL MOD: L C77	4	-	36,00
0288	ALMOXARIFADO	PRATELEIRA 2 COLUNA A	ANEL MARCA: ORING MOD: 340013100471	52	-	23,00
0289	ALMOXARIFADO	PRATELEIRA 2 COLUNA A	RETENTOR DE BORRCHA COD 0026 DIM: 22X23X7,94	4	-	31,00
0290	ALMOXARIFADO	PRATELEIRA 2 COLUNA A	RETENTOR DE BORRCHA COD 0040 DIM: 85X105X12	5	-	39,00
0291	ALMOXARIFADO	PRATELEIRA 2 COLUNA A	RETENTOR DE BORRCHA COD 0035 DIM: 15X16	7	-	54,00
0292	ALMOXARIFADO	PRATELEIRA 2 COLUNA A	RETENTOR DE BORRCHA COD 0036 DIM: 14,5X28,7X7,5	1	-	8,00
0293	ALMOXARIFADO	PRATELEIRA 2 COLUNA A	RETENTOR DE BORRCHA COD 0006 DIM: 4X35X7	1	-	8,00
0294	ALMOXARIFADO	PRATELEIRA 2 COLUNA A	RETENTOR DE BORRCHA COD 0032 DIM: 1,5X8	2	-	15,00
0295	ALMOXARIFADO	PRATELEIRA 2 COLUNA A	RETENTOR DE BORRCHA COD 0030 DIM: 30X47X7	5	-	39,00
0296	ALMOXARIFADO	PRATELEIRA 2 COLUNA A	RETENTOR COD 0062 MARCA: VEDABRAS DIM: 41X25X10,50	3	-	23,00
0297	ALMOXARIFADO	PRATELEIRA 2 COLUNA A	RETENTOR DE BORRCHA COD 0018 DIM: 15X24X7	9	-	70,00
0298	ALMOXARIFADO	PRATELEIRA 2 COLUNA A	PINO ELASTICO COD 0159 DIM: 4X20	42	-	176,00
0299	ALMOXARIFADO	PRATELEIRA 2 COLUNA A	RETENTOR COD 0007 DIM: 70X100,25X10	2	-	15,00
0300	ALMOXARIFADO	PRATELEIRA 2 COLUNA A	JOGO DE PASTILHA MARCA: NOR BINDER	2	-	78,00
0301	ALMOXARIFADO	PRATELEIRA 2 COLUNA A	RETENTOR COD 0051 MARCA: VEDABRAS DIM: 20X35X10	6	-	46,00
0302	ALMOXARIFADO	PRATELEIRA 2 COLUNA A	RETENTOR DE BORRCHA COD 0019 MOD: MAQ KOLBUS DIM: 25X35X7	9	-	70,00
0303	ALMOXARIFADO	PRATELEIRA 2 COLUNA A	RETENTOR DE BORRCHA COD 0029 MOD: MAQ CORONA DIM: 40X62X8	8	-	62,00
0304	ALMOXARIFADO	PRATELEIRA 2 COLUNA A	RETENTOR COD 0028 MARCA: BS DIM: 17X8	4	-	31,00
0305	ALMOXARIFADO	PRATELEIRA 2 COLUNA A	RETENTOR DE BORRCHA COD 0011 MOD: MAQ KOLBUS DIM: 32X12X7	2	-	15,00
0306	ALMOXARIFADO	PRATELEIRA 2 COLUNA A	RETENTOR DE BORRCHA COD 0025 DIM: 55X68X4	7	-	54,00
0307	ALMOXARIFADO	PRATELEIRA 2 COLUNA A	PINO TRAVA CILINDRO COD 0171 MOD: MAQ MONOSTAR	2	-	8,00
0308	ALMOXARIFADO	PRATELEIRA 2 COLUNA A	PINO CONICO COD 0151 DIM: 8X100	13	-	55,00
0309	ALMOXARIFADO	PRATELEIRA 2 COLUNA A	RETENTOR COD 0050 MARCA: VITON DIM: 14X28X7	8	-	62,00
0310	ALMOXARIFADO	PRATELEIRA 2 COLUNA A	RETENTOR DE BORRCHA COD 0016 DIM: 1,5X2,5	1	-	8,00
0311	ALMOXARIFADO	PRATELEIRA 2 COLUNA A	MANÔMETRO COM GLICERINA COD 0584 MOD: 2300 PCI	1	-	33,00
0312	ALMOXARIFADO	PRATELEIRA 2 COLUNA A	SUPORTE ARRASTADOR DE CADERNO CO 0348	9	-	216,00
0313	ALMOXARIFADO	PRATELEIRA 2 COLUNA A	RETENTOR DE BORRCHA COD 0012 DIM: 35X45X7	1	-	8,00
0314	ALMOXARIFADO	PRATELEIRA 2 COLUNA A	RETENTOR COD 0045 MOD: R12 DIM: 25X40X7	1	-	8,00
0315	ALMOXARIFADO	PRATELEIRA 2 COLUNA A	RETENTOR COD 0046 MOD: R5 DIM: 17X29	3	-	23,00
0316	ALMOXARIFADO	PRATELEIRA 2 COLUNA B	SUPORTE CELERON COM CARVÃO COD 0360	25	-	600,00

LAUDO DE AVALIAÇÃO

Nº 23.838.001/0918  
 DATA BASE: SETEMBRO / 2018  
 VALORES EM R\$

EMPRESA: MINUANO COMUNICACOES E PRODUCOES EDITORIAIS LTDA  
 ENDEREÇO: ESTRADA GERAL DE PALMEIRA BAIXA, S/N JARINU-SP

ITEM	LOCAL	LOCAL	DESCRIÇÃO	QTD	ANO	VALOR DE MERCADO
<b>BENS DIVERSOS</b>						
0317	ALMOXARIFADO	PRATELEIRA 2 COLUNA B	PINÇA DE TRANSPORTE COD 0134 MARCA: REVEST	11	-	70,00
0318	ALMOXARIFADO	PRATELEIRA 2 COLUNA B	PINÇA COD 0100 MOD: BL12	4	-	26,00
0319	ALMOXARIFADO	PRATELEIRA 2 COLUNA B	PINÇA DE TAMBOR COD 0135	5	-	32,00
0320	ALMOXARIFADO	PRATELEIRA 2 COLUNA B	REDUÇÃO COD 0778	1	-	8,00
0321	ALMOXARIFADO	PRATELEIRA 2 COLUNA B	ADICIONADOE DE CATRACA GAV. COD 0666	16	-	7,00
0322	ALMOXARIFADO	PRATELEIRA 2 COLUNA B	RETENTOR COD0004 DIM: 32 MM	2	-	15,00
0323	ALMOXARIFADO	PRATELEIRA 2 COLUNA B	REPARO ACOPLAMENTO COD 0534	2	-	26,00
0324	ALMOXARIFADO	PRATELEIRA 2 COLUNA B	ACOPLAMENTO MARCA: SURE FLEV	2	-	26,00
0325	ALMOXARIFADO	PRATELEIRA 2 COLUNA B	RETENTOR DE BORRCHA COD 0056 MARCA: SCHIRINK	4	-	31,00
0326	ALMOXARIFADO	PRATELEIRA 2 COLUNA B	CARRETEL DE CORREIA COD 0310 MARCA: BILHOFER3	6	-	22,00
0327	ALMOXARIFADO	PRATELEIRA 2 COLUNA B	BORRACHA MATRIZ COD0498	43	-	224,00
0328	ALMOXARIFADO	PRATELEIRA 2 COLUNA B	ELEMENTO FILTRANTE COD 0048 DIM: EA 541	2	-	36,00
0329	ALMOXARIFADO	PRATELEIRA 2 COLUNA B	ELEMENTO FILTRANTE COD 0051 DIM: EA 1071	7	-	126,00
0330	ALMOXARIFADO	PRATELEIRA 2 COLUNA B	BATENTE DA PINÇA COD 0804 MARCA: CORONA	3	-	18,00
0331	ALMOXARIFADO	PRATELEIRA 2 COLUNA B	CASTANHAS DE FIXAÇÃO DA GUIA COID0312	17	-	10,00
0332	ALMOXARIFADO	PRATELEIRA 2 COLUNA B	CONJUNTO DO RISC COD0606	15	-	9,00
0333	ALMOXARIFADO	PRATELEIRA 2 COLUNA B	PRISIONEIRA DE AÇO BATENTE DA CAPA COD 0238	22	-	475,00
0334	ALMOXARIFADO	PRATELEIRA 2 COLUNA B	PINO ELASTICO COD 0163	2	-	8,00
0335	ALMOXARIFADO	PRATELEIRA 2 COLUNA B	PINO CONICO COD 0150	13	-	55,00
0336	ALMOXARIFADO	PRATELEIRA 2 COLUNA B	PINO CONICO COD 0148	8	-	34,00
0337	ALMOXARIFADO	PRATELEIRA 2 COLUNA B	PINO DE NYLON COD0300	2	-	8,00
0338	ALMOXARIFADO	PRATELEIRA 2 COLUNA B	PINO CONICO COD 0149	7	-	29,00
0339	ALMOXARIFADO	PRATELEIRA 2 COLUNA B	TAMPÃO COD 0779 MOD: NPT	4	-	38,00
0340	ALMOXARIFADO	PRATELEIRA 2 COLUNA B	VALVULA REG COD 0473 MARCA: FLUYO	2	-	88,00
0341	ALMOXARIFADO	PRATELEIRA 2 COLUNA B	KIT DE REPARO COD 0068 DIM: 3/4	4	-	40,00
0342	ALMOXARIFADO	PRATELEIRA 2 COLUNA B	KIT DE REPARO COD 0070 MARCA: LUCIFER	1	-	10,00
0343	ALMOXARIFADO	PRATELEIRA 2 COLUNA B	GABINETE COD0014 MARCA: POWER	1	-	114,00
0344	ALMOXARIFADO	PRATELEIRA 2 COLUNA B	ANEL DE BORRACHA COD 0001	35	-	15,00
0345	ALMOXARIFADO	PRATELEIRA 2 COLUNA B	VALVULA REG COD 0471 MARCA: NOR BINDER	3	-	58,00
0346	ALMOXARIFADO	PRATELEIRA 2 COLUNA B	ACOPLAMENTO MARCA: CARROSEL	1	-	13,00
0347	ALMOXARIFADO	PRATELEIRA 2 COLUNA B	ACOPLAMENTO MARCA: INPUSOR	1	-	13,00

LAUDO DE AVALIAÇÃO

Nº 23.838.001/0918  
 DATA BASE: SETEMBRO / 2018  
 VALORES EM R\$

EMPRESA: MINUANO COMUNICACOES E PRODUCOES EDITORIAIS LTDA  
 ENDEREÇO: ESTRADA GERAL DE PALMEIRA BAIXA, S/N JARINU-SP

ITEM	LOCAL	LOCAL	DESCRIÇÃO	QTD	ANO	VALOR DE MERCADO
<b>BENS DIVERSOS</b>						
0348	ALMOXARIFADO	PRATELEIRA 2 COLUNA B	ACOPLAMENTO DE BUCHA MARCA: ZENITH	1	-	13,00
0349	ALMOXARIFADO	PRATELEIRA 2 COLUNA B	GUIA BRAÇO	1	-	24,00
0350	ALMOXARIFADO	PRATELEIRA 2 COLUNA B	ANILHA DE BORRACHA COD 0005	20	-	104,00
0351	ALMOXARIFADO	PRATELEIRA 2 COLUNA B	DISCO PORTA PAPEL COD 0009	87	-	261,00
0352	ALMOXARIFADO	PRATELEIRA 2 COLUNA B	ANEL PV COD 0025	6	-	5,00
0353	ALMOXARIFADO	PRATELEIRA 2 COLUNA B	COTOVELO MACHO	27	-	420,00
0354	ALMOXARIFADO	PRATELEIRA 2 COLUNA B	ESQUADRO ESQUERDO MONOSTAR COD 0193	12	-	209,00
0355	ALMOXARIFADO	PRATELEIRA 2 COLUNA B	APOIO DE PINÇA LATÃO COD 0705	6	-	36,00
0356	ALMOXARIFADO	PRATELEIRA 2 COLUNA B	ANEL MARCA: ORING	6	-	5,00
0357	ALMOXARIFADO	PRATELEIRA 2 COLUNA B	ESQUADRO TRANS. CADERNO COD 0196	3	-	52,00
0358	ALMOXARIFADO	PRATELEIRA 2 COLUNA B	GAXETA V COD 0031	1	-	8,00
0359	ALMOXARIFADO	PRATELEIRA 2 COLUNA B	EIXO FLEXIVEL COD 0040	2	-	54,00
0360	ALMOXARIFADO	PRATELEIRA 2 COLUNA B	GAXETA COD 0030 MOD: E 40	3	-	23,00
0361	ALMOXARIFADO	PRATELEIRA 2 COLUNA B	GAXETA DE ALUMINIO COD 0024 MARCA: COLEIRO PUR	10	-	239,00
0362	ALMOXARIFADO	PRATELEIRA 2 COLUNA B	ANEL COD 0060 MARCA: ORING	11	-	5,00
0363	ALMOXARIFADO	PRATELEIRA 2 COLUNA B	GAXETA DE BORRACHA COD 0020	13	-	98,00
0364	ALMOXARIFADO	PRATELEIRA 2 COLUNA B	ABRAÇADEIRA DE AÇO COD 0014 DIVERSAS	-	-	79,00
0365	ALMOXARIFADO	PRATELEIRA 2 COLUNA B	ANEL MARCA: ORING	40	-	18,00
0366	ALMOXARIFADO	PRATELEIRA 2 COLUNA B	ANEL COD 0063 MARCA: ORING	3	-	5,00
0367	ALMOXARIFADO	PRATELEIRA 2 COLUNA B	CHUPETA (BRANCA) MARCA: RIBAN	18	-	11,00
0368	ALMOXARIFADO	PRATELEIRA 2 COLUNA B	ANEL COD 0036 MARCA: ORING	10	-	5,00
0369	ALMOXARIFADO	PRATELEIRA 2 COLUNA B	ANEL DE BORRACHA	16	-	7,00
0370	ALMOXARIFADO	PRATELEIRA 2 COLUNA B	ANEL COD 0045 MARCA: ORING	11	-	5,00
0371	ALMOXARIFADO	PRATELEIRA 2 COLUNA B	ANEL COD 0058 MARCA: ORING	14	-	6,00
0372	ALMOXARIFADO	PRATELEIRA 2 COLUNA B	ANEL COD 0066 MARCA: ORING	12	-	5,00
0373	ALMOXARIFADO	PRATELEIRA 2 COLUNA B	ANEL COD 0072 MARCA: ORING	15	-	7,00
0374	ALMOXARIFADO	PRATELEIRA 2 COLUNA B	ANEL DE BORRACHA COD 0017	47	-	21,00
0375	ALMOXARIFADO	PRATELEIRA 2 COLUNA A	REPARO DE AÇO DA BOMBA VACUO COD 0537	2	-	107,00
0376	ALMOXARIFADO	PRATELEIRA 2 COLUNA A	REGULADOR DE PRESSÃO COD 0532	4	-	89,00
0377	ALMOXARIFADO	PRATELEIRA 2 COLUNA A	RETENTOR COD 0053 MARCA: VITON	4	-	31,00
0378	ALMOXARIFADO	PRATELEIRA 2 COLUNA A	RETENTOR COD 0052 MARCA: VITON	1	-	8,00

Este documento é cópia do original, assinado digitalmente por JOICE RUIZ BERNIER e Tribunal de Justiça do Estado de São Paulo, protocolado em 04/10/2018 às 17:51, sob o número WJMJ184133665970. Para conferir o original, acesse o site <https://esaj.tjsp.jus.br/pastadigital/pg/abrirConferenciaDocumento.do>, informe o processo 1108283-38.2016.8.26.0100 e código 5048C48.



LAUDO DE AVALIAÇÃO

Nº 23.838.001/0918  
 DATA BASE: SETEMBRO / 2018  
 VALORES EM R\$

EMPRESA: MINUANO COMUNICACOES E PRODUCOES EDITORIAIS LTDA  
 ENDEREÇO: ESTRADA GERAL DE PALMEIRA BAIXA, S/N JARINU-SP

ITEM	LOCAL	LOCAL	DESCRIÇÃO	QTD	ANO	VALOR DE MERCADO
<b>BENS DIVERSOS</b>						
0379	ALMOXARIFADO	PRATELEIRA 2 COLUNA A	RETENTOR COD 0043	2	-	15,00
0380	ALMOXARIFADO	PRATELEIRA 2 COLUNA A	RETENTOR DE BORRACHA COD 0015	1	-	8,00
0381	ALMOXARIFADO	PRATELEIRA 2 COLUNA A	INSERTO ROSCADO R10 COD 0432	32	-	2.304,00
0382	ALMOXARIFADO	PRATELEIRA 2 COLUNA A	INSERTO ROSCADO R8 COD 0435	4	-	288,00
0383	ALMOXARIFADO	PRATELEIRA 2 COLUNA A	FACA DIREITA DA LATERAL DO CADERNO COD 0254	1	-	10,00
0384	ALMOXARIFADO	PRATELEIRA 2 COLUNA A	FACA DO DESCATADOR MARCA: BILHOFFER3	2	-	20,00
0385	ALMOXARIFADO	PRATELEIRA 2 COLUNA A	BUCHA COD 0769 MOD: PAP 3530	4	-	109,00
0386	ALMOXARIFADO	PRATELEIRA 2 COLUNA A	BUCHA COD 0292 MOD: PAP 1520	34	-	926,00
0387	ALMOXARIFADO	PRATELEIRA 2 COLUNA A	BUCHA COD 0288 MOD: PAP 608	23	-	627,00
0388	ALMOXARIFADO	PRATELEIRA 2 COLUNA A	BUCHA COD 0293 MOD: PAP 1620	36	-	981,00
0389	ALMOXARIFADO	PRATELEIRA 2 COLUNA A	BUCHA COD 0295 MOD: PAP 2020	27	-	736,00
0390	ALMOXARIFADO	PRATELEIRA 2 COLUNA A	BUCHA COD 0770 MOD: PAP 2830	3	-	82,00
0391	ALMOXARIFADO	PRATELEIRA 2 COLUNA A	SILENCIADOR COD 0388 MOD: VC 1/4	3	-	14,00
0392	ALMOXARIFADO	PRATELEIRA 2 COLUNA A	AGULHA MOD: 3400000259	27	-	12,00
0393	ALMOXARIFADO	PRATELEIRA 2 COLUNA A	CARVÃO MOD: E108	6	-	5,00
0394	ALMOXARIFADO	PRATELEIRA 2 COLUNA A	CARVÃO MOD: E101X	12	-	7,00
0395	ALMOXARIFADO	PRATELEIRA 2 COLUNA A	CARVÃO (DIVERSOS)	-	-	18,00
0396	ALMOXARIFADO	PRATELEIRA 2 COLUNA A	ANEL MARCA: ORING	23	-	10,00
0397	ALMOXARIFADO	PRATELEIRA 2 COLUNA A	RETENTOR DE BORRCHA COD 0039	16	-	124,00
0398	ALMOXARIFADO	PRATELEIRA 2 COLUNA A	RETENTOR MARCA: VITON	2	-	15,00
0399	ALMOXARIFADO	PRATELEIRA 2 COLUNA A	RETENTOR DE BORRCHA MARCA: VITON	3	-	23,00
0400	ALMOXARIFADO	PRATELEIRA 2 COLUNA A	RETENTOR MARCA: VITON	2	-	15,00
0401	ALMOXARIFADO	PRATELEIRA 2 COLUNA A	PLUG MACHO NTP 3/4 COD 0440	18	-	207,00
0402	ALMOXARIFADO	PRATELEIRA 2 COLUNA A	ANEL MARCA: ORING	20	-	9,00
0403	ALMOXARIFADO	PRATELEIRA 2 COLUNA A	NIPLÉ EM AÇO COD 0707	10	-	86,00
0404	ALMOXARIFADO	PRATELEIRA 2 COLUNA A	BICO DE COLA EM LATÃO COD 0676	7	-	38,00
0405	ALMOXARIFADO	PRATELEIRA 2 INFERIOR	MANGUEIRAS DOS OSCILANTES (DIVERSOS) DIM: 20 MM	-	-	16,00
0406	ALMOXARIFADO	PRATELEIRA 2 COLUNA G	SOQUETE PARA ENGATE RAPIDO COD 0390	1	-	24,00
0407	ALMOXARIFADO	PRATELEIRA 2 COLUNA G	TRANSPORTADOR DO MIOLO COD 453	4	-	101,00
0408	ALMOXARIFADO	PRATELEIRA 2 COLUNA G	SUPORTE DE LAMINA COD 0744 MARCA: KOLBUS	3	-	27,00
0409	ALMOXARIFADO	PRATELEIRA 2 COLUNA G	MANGUEIRA PARA REGIDA ENTRADA COD 0626	1	-	11,00

Este documento é cópia do original, assinado digitalmente por JOICE RUIZ BERNIER e Tribunal de Justiça do Estado de São Paulo, protocolado em 04/10/2018 às 17:51, sob o número WJMJ184133665970. Para conferir o original, acesse o site <https://esaj.tjsp.jus.br/pastadigital/pg/abrirConferenciaDocumento.do>, informe o processo 1108283-38.2016.8.26.0100 e código 5048C48.

LAUDO DE AVALIAÇÃO

Nº 23.838.001/0918  
 DATA BASE: SETEMBRO / 2018  
 VALORES EM R\$

EMPRESA: MINUANO COMUNICACOES E PRODUCOES EDITORIAIS LTDA  
 ENDEREÇO: ESTRADA GERAL DE PALMEIRA BAIXA, S/N JARINU-SP

ITEM	LOCAL	LOCAL	DESCRIÇÃO	QTD	ANO	VALOR DE MERCADO
<b>BENS DIVERSOS</b>						
0410	ALMOXARIFADO	PRATELEIRA 2 COLUNA G	ROLDANA ENBORRACHADA COD 0567	4	-	36,00
0411	ALMOXARIFADO	PRATELEIRA 2 COLUNA G	ROLDANA DE BORRACHA COD 0558	30	-	270,00
0412	ALMOXARIFADO	PRATELEIRA 2 COLUNA G	ROLDANA DE BORRACHA DA ESTEIRA COD 0555	1	-	9,00
0413	ALMOXARIFADO	PRATELEIRA 2 COLUNA G	ROLDANA ENBORRACHADA COD 0556	19	-	171,00
0414	ALMOXARIFADO	PRATELEIRA 2 COLUNA G	ROLDANA DE BORRACHA COD 0557	70	-	630,00
0415	ALMOXARIFADO	PRATELEIRA 2 COLUNA G	PALHETA DE AÇO COD0711	2	-	10,00
0416	ALMOXARIFADO	PRATELEIRA 2 COLUNA G	RASPADOR DE COLA COD0695	1	-	5,00
0417	ALMOXARIFADO	PRATELEIRA 2 PARTE SUPERIOR	FITA (BRANCA) MOD: 5045 S DIM: 5X7500 M	3	-	198,00
0418	ALMOXARIFADO	PRATELEIRA 2 PARTE SUPERIOR	FITA (PRETA) DIM: 5X5000 M	3	-	198,00
0419	ALMOXARIFADO	PRATELEIRA 2 PARTE SUPERIOR	FITA (BRANCA) DIM: 5X7000 M	5	-	330,00
0420	ALMOXARIFADO	PRATELEIRA 2 COLUNA A	TAMPÃO COD 0782 MOD: NPT 1/4	3	-	25,00
0421	ALMOXARIFADO	PRATELEIRA 2 COLUNA A	TAMPÃO COD 0783 MOD: NPT 1/2	3	-	25,00
0422	ALMOXARIFADO	PRATELEIRA 2 COLUNA A	BUCHA DE NYLON COD 0764	40	-	10,00
0423	ALMOXARIFADO	PRATELEIRA 2 COLUNA A	TAMPÃO COD 0780 MOD: NPT 3/4	4	-	34,00
0424	ALMOXARIFADO	PRATELEIRA 2 COLUNA A	MANÔMETRO COD 0586 MARCA: BSPT MOD: 160 PSI 1/2	7	-	88,00
0425	ALMOXARIFADO	PRATELEIRA 2 COLUNA A	VALVULA MARCA: MAC MOD: PN92 SOLENOIDE	1	-	36,00
0426	ALMOXARIFADO	PRATELEIRA 2 COLUNA A	VALVULA MARCA: SOL MOD: CREA 18 1/4	2	-	38,00
0427	ALMOXARIFADO	PRATELEIRA 2 COLUNA A	VALVULA MARCA: VKSOSMTTRA	1	-	19,00
0428	ALMOXARIFADO	PRATELEIRA 2 COLUNA A	VALVULA MARCA: SOL MOD: FESTO	1	-	95,00
0429	ALMOXARIFADO	PRATELEIRA 2 COLUNA A	VENTOSA (MAQ DO ALTO)	37	-	148,00
0430	ALMOXARIFADO	PRATELEIRA 2 COLUNA A	BUCHA PARA ROLAMENTO	5	-	48,00
0431	ALMOXARIFADO	PRATELEIRA 2 COLUNA A	RETENTOR COD 0017	2	-	15,00
0432	ALMOXARIFADO	PRATELEIRA 2 COLUNA A	BORRCHA SANFONADA COD 0495	12	-	346,00
0433	ALMOXARIFADO	PRATELEIRA 2 COLUNA A	VALVULA MARCA: SOL	4	-	77,00
0434	ALMOXARIFADO	PRATELEIRA 2 COLUNA A	CONJUNTO ARRASTADOR CADERNO COM GUIA	20	-	72,00
0435	ALMOXARIFADO	PRATELEIRA 2 COLUNA A	RETENTOR MARCA: VITON	3	-	23,00
0436	ALMOXARIFADO	PRATELEIRA 2 COLUNA A	VENTOSA SANFONADA GRANDE (AZUL)	30	-	54,00
0437	ALMOXARIFADO	PRATELEIRA 2 COLUNA A	REPARO ACOPLAMENTO DA BOMBA VACUO	2	-	26,00
0438	ALMOXARIFADO	PRATELEIRA 2 COLUNA A	FITA DE SUCÇÃO (P/PAPEL FINO) MOD: MF015	2	-	108,00
0439	ALMOXARIFADO	PRATELEIRA 3 COLUNA B	PINO ARRASTADOR DA CORREA	4	-	17,00
0440	ALMOXARIFADO	PRATELEIRA 3 COLUNA B	FITA DE SUCÇÃO (P/PAPEL FINO) MOD: PNM201	69	-	3.726,00

Este documento é cópia do original, assinado digitalmente por JOICE RUIZ BERNIER e Tribunal de Justiça do Estado de São Paulo, protocolado em 04/10/2018 às 17:51, sob o número WJMJ184133665970. Para conferir o original, acesse o site <https://esaj.tjsp.jus.br/pastadigital/pg/abrirConferenciaDocumento.do>, informe o processo 1108283-38.2016.8.26.0100 e código 5048C48.

LAUDO DE AVALIAÇÃO

Nº 23.838.001/0918  
 DATA BASE: SETEMBRO / 2018  
 VALORES EM R\$

EMPRESA: MINUANO COMUNICACOES E PRODUCOES EDITORIAIS LTDA  
 ENDEREÇO: ESTRADA GERAL DE PALMEIRA BAIXA, S/N JARINU-SP

ITEM	LOCAL	LOCAL	DESCRIÇÃO	QTD	ANO	VALOR DE MERCADO
<b>BENS DIVERSOS</b>						
0441	ALMOXARIFADO	PRATELEIRA 3 COLUNA B	TAMPÃO MARCA: FUPI MOD: 1 POL	2	-	57,00
0442	ALMOXARIFADO	PRATELEIRA 3 COLUNA B	BRAÇADEIRA DE AÇO MARCA: REBULAUBL MOD: 22/16	1	-	26,00
0443	ALMOXARIFADO	PRATELEIRA 3 COLUNA B	NIPLES MOD: 1/8X3/8	29	-	346,00
0444	ALMOXARIFADO	PRATELEIRA 3 COLUNA B	RODA LIVRE MARCA: HEIDELBERG	1	-	450,00
0445	ALMOXARIFADO	PRATELEIRA 3 COLUNA B	NIPLE GALVANIZADO	5	-	60,00
0446	ALMOXARIFADO	PRATELEIRA 3 COLUNA B	NIPLE MOD: 3/8X3/8	4	-	48,00
0447	ALMOXARIFADO	PRATELEIRA 3 COLUNA B	PINO DO BRAÇO	1	-	5,00
0448	ALMOXARIFADO	PRATELEIRA 3 COLUNA B	VÁLVULA PNEUMATICA MARCA: FESTO MOD: JH518	1	-	95,00
0449	ALMOXARIFADO	PRATELEIRA 3 COLUNA B	ROLO DE LEVA EIXO MARCA: HEIDELBERG	3	-	25,00
0450	ALMOXARIFADO	PRATELEIRA 3 COLUNA B	TERMINAL ROTULAR MOD: TILOET DIR	6	-	83,00
0451	ALMOXARIFADO	PRATELEIRA 3 COLUNA B	MANCAL REG DE ROLO MARCA: HEIDELBERG	1	-	108,00
0452	ALMOXARIFADO	PRATELEIRA 3 COLUNA B	SOQUETE PARA ENGATE RAPIDO	3	-	72,00
0453	ALMOXARIFADO	PRATELEIRA 3 COLUNA B	ABRAÇADEIRA DE AÇO DIVERSAS	-	-	13,00
0454	ALMOXARIFADO	PRATELEIRA 3 COLUNA B	PINO DE GUIA MOD: 29MMXS	10	-	42,00
0455	ALMOXARIFADO	PRATELEIRA 3 COLUNA B	DIAFRAGMA DA BOMBA DIM: 41X28X57.15X7.94	2	-	95,00
0456	ALMOXARIFADO	PRATELEIRA 3 COLUNA B	RETENTOR DE BORRCHA DIM: 41X28X57.15X7.94	2	-	15,00
0457	ALMOXARIFADO	PRATELEIRA 3 COLUNA B	TERMINAL ROTULAR MARCA: TIEOGET	3	-	39,00
0458	ALMOXARIFADO	PRATELEIRA 3 COLUNA B	PINO CÔNICO MARCA: DIN PIN DIM: 5X60	15	-	63,00
0459	ALMOXARIFADO	PRATELEIRA 3 COLUNA B	LUVA DE REDUÇÃO DIM: 1/4X1/8	3	-	12,00
0460	ALMOXARIFADO	PRATELEIRA 3 COLUNA B	CILINDRO MARCA: PNEU ROS EGZ	3	-	90,00
0461	ALMOXARIFADO	PRATELEIRA 3 COLUNA B	ANEL MOD: I58	8	-	5,00
0462	ALMOXARIFADO	PRATELEIRA 3 COLUNA B	ANEL MOD: I52	13	-	6,00
0463	ALMOXARIFADO	PRATELEIRA 3 COLUNA B	PORCA MARCA: KM3	32	-	1.901,00
0464	ALMOXARIFADO	PRATELEIRA 3 COLUNA B	DESARME DA GAVETA MARCA: ZORONO MOD: M8X108	5	-	75,00
0465	ALMOXARIFADO	PRATELEIRA 3 COLUNA B	PORCA MARCA: KM5	23	-	1.725,00
0466	ALMOXARIFADO	PRATELEIRA 3 COLUNA B	PORCA MARCA: KM2	18	-	875,00
0467	ALMOXARIFADO	PRATELEIRA 3 COLUNA B	ESPIGÃO DIM: 1/2X1/2	1	-	27,00
0468	ALMOXARIFADO	PRATELEIRA 3 COLUNA B	PALHETA DE GRAFITE DIM: 80X22X4MM	7	-	42,00
0469	ALMOXARIFADO	PRATELEIRA 3 COLUNA B	PALHETA DE GRAFITE DIM: 100X32X5MM	6	-	36,00
0470	ALMOXARIFADO	PRATELEIRA 3 COLUNA B	PALHETA DE GRAFITE DIM: 160X42X6MM	4	-	24,00
0471	ALMOXARIFADO	PRATELEIRA 3 COLUNA B	PALHETA DE GRAFITE DIM: 85X42X4MM	3	-	18,00

LAUDO DE AVALIAÇÃO

Nº 23.838.001/0918  
 DATA BASE: SETEMBRO / 2018  
 VALORES EM R\$

EMPRESA: MINUANO COMUNICACOES E PRODUCOES EDITORIAIS LTDA  
 ENDEREÇO: ESTRADA GERAL DE PALMEIRA BAIXA, S/N JARINU-SP

ITEM	LOCAL	LOCAL	DESCRIÇÃO	QTD	ANO	VALOR DE MERCADO
<b>BENS DIVERSOS</b>						
0472	ALMOXARIFADO	PRATELEIRA 3 COLUNA B	PALHETA DE GRAFITE DIM: 180X42X6MM	8	-	48,00
0473	ALMOXARIFADO	PRATELEIRA 3 COLUNA B	PALHETA DE GRAFITE DIM: 230X35X5MM	6	-	36,00
0474	ALMOXARIFADO	PRATELEIRA 3 COLUNA B	PALHETA DE GRAFITE DIM: 140X32X4MM	12	-	72,00
0475	ALMOXARIFADO	PRATELEIRA 3 COLUNA B	PALHETA DE GRAFITE DIM: 180X32X5MM	17	-	102,00
0476	ALMOXARIFADO	PRATELEIRA 3 COLUNA B	PALHETA DE GRAFITE DIM: 95X42X5MM	12	-	72,00
0477	ALMOXARIFADO	PRATELEIRA 3 COLUNA B	PALHETA DE GRAFITE DIM: 170X42X4MM	7	-	42,00
0478	ALMOXARIFADO	PRATELEIRA 3 COLUNA B	PALHETA DE GRAFITE DIM: 63X37X4MM	13	-	78,00
0479	ALMOXARIFADO	PRATELEIRA 3 COLUNA B	PALHETA DE GRAFITE DIM: 160X32X5MM	15	-	90,00
0480	ALMOXARIFADO	PRATELEIRA 3 COLUNA B	PALHETA DE GRAFITE DIM: 160X42X4MM	14	-	84,00
0481	ALMOXARIFADO	PRATELEIRA 3 COLUNA B	PALHETA DE GRAFITE DIM: 95X45X4MM	7	-	42,00
0482	ALMOXARIFADO	PRATELEIRA 3 COLUNA B	PALHETA DE GRAFITE DIM: 135X40X4MM	8	-	48,00
0483	ALMOXARIFADO	PRATELEIRA 3 COLUNA B	PALHETA DE GRAFITE DIM: 92X42X4MM	8	-	48,00
0484	ALMOXARIFADO	FILEIRA 3 PRATELEIRA A SUPERIOR	AZOCOL 21 900ML	3	-	510,00
0485	ALMOXARIFADO	FILEIRA 3 PRATELEIRA A SUPERIOR	ISOLADOR FU 03203 MAQUINA VERNIZ	1	-	6,00
0486	ALMOXARIFADO	FILEIRA 3 PRATELEIRA A SUPERIOR	ESFERAS COM PESO TOTAL DE 3 KG	-	-	13,00
0487	ALMOXARIFADO	FILEIRA 3 PRATELEIRA A (AQUARIUS)	ANEL RASPADOR NORBANDER	3	-	5,00
0488	ALMOXARIFADO	FILEIRA 3 PRATELEIRA A (AQUARIUS)	ANEL E 5 A	90	-	10,00
0489	ALMOXARIFADO	FILEIRA 3 PRATELEIRA A (AQUARIUS)	CONTRA FACA EM CBLEAON	4	-	62,00
0490	ALMOXARIFADO	FILEIRA 3 PRATELEIRA A (AQUARIUS)	GAXETA DE BORRACHA MOD: EXT 24XINT16	3	-	23,00
0491	ALMOXARIFADO	FILEIRA 3 PRATELEIRA A (AQUARIUS)	BUCHA DU PAP 1820	30	-	166,00
0492	ALMOXARIFADO	FILEIRA 3 PRATELEIRA A (AQUARIUS)	GAXETA POSICIONADORA	1	-	8,00
0493	ALMOXARIFADO	FILEIRA 3 PRATELEIRA A (AQUARIUS)	MOLA DE COMPRESSAO	15	-	90,00
0494	ALMOXARIFADO	FILEIRA 3 PRATELEIRA A (AQUARIUS)	ANEL ORING MOD: BN 1515	15	-	5,00
0495	ALMOXARIFADO	FILEIRA 3 PRATELEIRA A (AQUARIUS)	BICO GRAXEPRO MOD: 90GRAUS	3	-	28,00
0496	ALMOXARIFADO	FILEIRA 3 PRATELEIRA A (AQUARIUS)	BUCHA TEFLON DE PARTIDA	3	-	17,00
0497	ALMOXARIFADO	FILEIRA 3 PRATELEIRA A (AQUARIUS)	ANEL ORING MOD: 12371761	3	-	5,00

Este documento é cópia do original, assinado digitalmente por JOICE RUIZ BERNIER e Tribunal de Justiça do Estado de São Paulo, protocolado em 04/10/2018 às 17:51, sob o número WJMJ18413365970. Para conferir o original, acesse o site <https://esaj.tjsp.jus.br/pastadigital/pg/abrirConferenciaDocumento.do>, informe o processo 1108283-38.2016.8.26.0100 e código 5048C48.



LAUDO DE AVALIAÇÃO

Nº 23.838.001/0918  
 DATA BASE: SETEMBRO / 2018  
 VALORES EM R\$

EMPRESA: MINUANO COMUNICACOES E PRODUCOES EDITORIAIS LTDA  
 ENDEREÇO: ESTRADA GERAL DE PALMEIRA BAIXA, S/N JARINU-SP

ITEM	LOCAL	LOCAL	DESCRIÇÃO	QTD	ANO	VALOR DE MERCADO
<b>BENS DIVERSOS</b>						
0498	ALMOXARIFADO	FILEIRA 3 PRATELEIRA A (AQUARIUS)	ANEL ORING MOD: 58X48	3	-	5,00
0499	ALMOXARIFADO	FILEIRA 3 PRATELEIRA A (AQUARIUS)	ANEL ORING MOD: 19X25X35	7	-	5,00
0500	ALMOXARIFADO	FILEIRA 3 PRATELEIRA A (AQUARIUS)	ANEL ORING MOD: 47X51X2	2	-	5,00
0501	ALMOXARIFADO	FILEIRA 3 PRATELEIRA A (AQUARIUS)	ANEL ORING MOD: 69,5X4,0	9	-	5,00
0502	ALMOXARIFADO	FILEIRA 3 PRATELEIRA A (AQUARIUS)	ANEL ORING MOD: 270X5	1	-	5,00
0503	ALMOXARIFADO	FILEIRA 3 PRATELEIRA A (AQUARIUS)	ANEL ORING MOD: 126,37X699	6	-	5,00
0504	ALMOXARIFADO	FILEIRA 3 PRATELEIRA A (AQUARIUS)	ANEL ORING MOD: VITON 27X27	7	-	5,00
0505	ALMOXARIFADO	FILEIRA 3 PRATELEIRA A (AQUARIUS)	ANEL ORING MOD: VED 75,87X 2,62	2	-	5,00
0506	ALMOXARIFADO	FILEIRA 3 PRATELEIRA A (AQUARIUS)	ANEL ORING MOD: 39X43,4X2,5	21	-	5,00
0507	ALMOXARIFADO	FILEIRA 3 PRATELEIRA A (AQUARIUS)	ANEL ORING MOD: 11329BN	5	-	5,00
0508	ALMOXARIFADO	FILEIRA 3 PRATELEIRA A (AQUARIUS)	ANEL ORING MOD: 28,57X2,62X0	11	-	5,00
0509	ALMOXARIFADO	FILEIRA 3 PRATELEIRA A (AQUARIUS)	ANEL ORING MOD: 130X3,5	5	-	5,00
0510	ALMOXARIFADO	FILEIRA 3 PRATELEIRA A (AQUARIUS)	MOLA CHATA FIM DE CURSO MOD: NGDGD	4	-	86,00
0511	ALMOXARIFADO	FILEIRA 3 PRATELEIRA A (AQUARIUS)	BUCHA DU	10	-	55,00
0512	ALMOXARIFADO	FILEIRA 3 PRATELEIRA A (AQUARIUS)	FACA SEPARADORA MIOLO DE COSTURA 3659	5	-	51,00
0513	ALMOXARIFADO	FILEIRA 3 PRATELEIRA A (AQUARIUS)	VALVULA BAGICA MOD: SU 3M5 FESTO	1	-	60,00
0514	ALMOXARIFADO	FILEIRA 3 PRATELEIRA A (AQUARIUS)	LIXA DUPLA FACE	7	-	112,00
0515	ALMOXARIFADO	FILEIRA 3 PRATELEIRA A (AQUARIUS)	MOLA 07 4002	1	-	6,00
0516	ALMOXARIFADO	FILEIRA 3 PRATELEIRA A (AQUARIUS)	MOLA TRACAO MOD: 10X4 49X8	10	-	89,00
0517	ALMOXARIFADO	FILEIRA 3 PRATELEIRA A (AQUARIUS)	SUPORTE DE RODA MOD: 1464 D27 442Y	3	-	58,00
0518	ALMOXARIFADO	FILEIRA 3 PRATELEIRA A (AQUARIUS)	MAQUINA SAKURAI	3	-	60,00
0519	ALMOXARIFADO	FILEIRA 3 PRATELEIRA A (AQUARIUS)	ROTOR IMPELER 89D0596 MOD: BOMBA D AGUA	1	-	8,00

LAUDO DE AVALIAÇÃO

Nº 23.838.001/0918  
 DATA BASE: SETEMBRO / 2018  
 VALORES EM R\$

EMPRESA: MINUANO COMUNICACOES E PRODUCOES EDITORIAIS LTDA  
 ENDEREÇO: ESTRADA GERAL DE PALMEIRA BAIXA, S/N JARINU-SP

ITEM	LOCAL	LOCAL	DESCRIÇÃO	QTD	ANO	VALOR DE MERCADO
<b>BENS DIVERSOS</b>						
0520	ALMOXARIFADO	FILEIRA 3 PRATELEIRA A (AQUARIUS)	EIXO HDR DO ROLO	1	-	8,00
0521	ALMOXARIFADO	FILEIRA 3 PRATELEIRA A (AQUARIUS)	MOLA DE PRESSAO DA COSTURA 3659 R	33	-	198,00
0522	ALMOXARIFADO	FILEIRA 3 PRATELEIRA A (AQUARIUS)	FACA DO DESTACADOR	2	-	20,00
0523	ALMOXARIFADO	FILEIRA 3 PRATELEIRA A (AQUARIUS)	PORCA KM8	4	-	12,00
0524	ALMOXARIFADO	FILEIRA 3 PRATELEIRA A (AQUARIUS)	CONEXAO BITOLA 20MM COM ROSCA	6	-	22,00
0525	ALMOXARIFADO	FILEIRA 3 PRATELEIRA A (AQUARIUS)	MANCAL DO DESLIZE 40U MOD: 744X30	2	-	48,00
0526	ALMOXARIFADO	FILEIRA 3 PRATELEIRA A (AQUARIUS)	MANOPLA MACHO	6	-	32,00
0527	ALMOXARIFADO	FILEIRA 3 PRATELEIRA A (AQUARIUS)	VALVULA ESFERA 1/4 POLEGADA	4	-	46,00
0528	ALMOXARIFADO	FILEIRA 3 PRATELEIRA A (AQUARIUS)	ANEL BORRACHA ROLDANA MOD: 27X32	8	-	5,00
0529	ALMOXARIFADO	FILEIRA 3 PRATELEIRA A (AQUARIUS)	TERMINAL DE ROTULA ROSCA DIREITA	1	-	14,00
0530	ALMOXARIFADO	FILEIRA 3 PRATELEIRA A (AQUARIUS)	SUPORTE DE MOLA DO TAMBOR DA PINCA ALCEADEIRA MONOSTAR	9	-	54,00
0531	ALMOXARIFADO	FILEIRA 3 PRATELEIRA A (AQUARIUS)	TERMINAL ROTULAR PHS 16 1A	1	-	38,00
0532	ALMOXARIFADO	FILEIRA 3 PRATELEIRA A (AQUARIUS)	TERMINAL ROTULAR MOD: TI08ET	7	-	150,00
0533	ALMOXARIFADO	FILEIRA 3 PRATELEIRA A (AQUARIUS)	TERMINAL ROTULAR MOD: P0381A ROSCA ESQUERDA	5	-	107,00
0534	ALMOXARIFADO	FILEIRA 3 PRATELEIRA A (AQUARIUS)	TERMINAL ROTULAR MOD: TIE12 BT ESQ	7	-	150,00
0535	ALMOXARIFADO	FILEIRA 3 PRATELEIRA A (AQUARIUS)	TERMINAL ROTULAR MOD: 10	6	-	128,00
0536	ALMOXARIFADO	FILEIRA 3 PRATELEIRA A (AQUARIUS)	TERMINAL ROTULAR MOD: PH516A	3	-	64,00
0537	ALMOXARIFADO	FILEIRA 3 PRATELEIRA A (AQUARIUS)	BROCA PARALELA MARCA: FANTOM MOD: 732	12	-	432,00
0538	ALMOXARIFADO	PRATELEIRA A	MOLA DE TORCAO CURTA	20	-	120,00
0539	ALMOXARIFADO	PRATELEIRA A	MOLA DE TORCAO LONGA	5	-	30,00
0540	ALMOXARIFADO	PRATELEIRA A	MOLA DE TRACAO DA PINCA	11	-	66,00
0541	ALMOXARIFADO	PRATELEIRA A	MOLA DE GANCHO MOVEI	11	-	66,00
0542	ALMOXARIFADO	PRATELEIRA A	MOLA BICONICA	12	-	72,00
0543	ALMOXARIFADO	PRATELEIRA A	MOLA COMP 81MM	5	-	30,00
0544	ALMOXARIFADO	PRATELEIRA A	MOLA RET SAK102	30	-	180,00
0545	ALMOXARIFADO	PRATELEIRA A	MOLA DE TRACAO ESTS POR FIO 006	50	-	300,00
0546	ALMOXARIFADO	PRATELEIRA A	MOLA DE TRACAO FR4,3	4	-	24,00
0547	ALMOXARIFADO	PRATELEIRA A	MOLA TRAC FR 1,5	12	-	72,00

Este documento é cópia do original, assinado digitalmente por JOICE RUIZ BERNIER e Tribunal de Justiça do Estado de São Paulo, protocolado em 04/10/2018 às 17:51, sob o número WJMJ18413365970. Para conferir o original, acesse o site <https://esaj.tjsp.jus.br/pastadigital/pg/abrirConferenciaDocumento.do>, informe o processo 1108283-38.2016.8.26.0100 e código 5048C48.

LAUDO DE AVALIAÇÃO

Nº 23.838.001/0918  
 DATA BASE: SETEMBRO / 2018  
 VALORES EM R\$

EMPRESA: MINUANO COMUNICACOES E PRODUCOES EDITORIAIS LTDA  
 ENDEREÇO: ESTRADA GERAL DE PALMEIRA BAIXA, S/N JARINU-SP

ITEM	LOCAL	LOCAL	DESCRIÇÃO	QTD	ANO	VALOR DE MERCADO
<b>BENS DIVERSOS</b>						
0548	ALMOXARIFADO	PRATELEIRA A	MOLA COMP 2X14,5	7	-	42,00
0549	ALMOXARIFADO	PRATELEIRA A	MOLA COMP 08	8	-	48,00
0550	ALMOXARIFADO	PRATELEIRA A	MOLA DE CHUPETA DA ALCADEIRA	13	-	78,00
0551	ALMOXARIFADO	PRATELEIRA A	MOLA COMP 3 FIO	5	-	30,00
0552	ALMOXARIFADO	PRATELEIRA A	MOLA CHATA	15	-	90,00
0553	ALMOXARIFADO	PRATELEIRA A	MOLA TRAVA DA ESTEIRA	10	-	60,00
0554	ALMOXARIFADO	PRATELEIRA A	MOLA TRAZ FIO 4MM	3	-	18,00
0555	ALMOXARIFADO	PRATELEIRA A	GIRATORIA CORDA DE PIANO	25	-	75,00
0556	ALMOXARIFADO	PRATELEIRA A	MOLA DO APARELHO DA CAPA	12	-	72,00
0557	ALMOXARIFADO	PRATELEIRA A	MOLA ASP 9X27	20	-	120,00
0558	ALMOXARIFADO	PRATELEIRA A	MOLA COMP FIO1/5	25	-	150,00
0559	ALMOXARIFADO	PRATELEIRA A	MOLA FIO 05	5	-	30,00
0560	ALMOXARIFADO	PRATELEIRA A	MOLA FIO 12,2	16	-	96,00
0561	ALMOXARIFADO	PRATELEIRA A	MOLA 5MM X 35X5	19	-	114,00
0562	ALMOXARIFADO	PRATELEIRA A	MOLA 12X48X5	10	-	60,00
0563	ALMOXARIFADO	PRATELEIRA A	MOLA COMPRESSAO KOLBUS	9	-	54,00
0564	ALMOXARIFADO	PRATELEIRA A	MOLA COMP 40X1X1/4	40	-	240,00
0565	ALMOXARIFADO	PRATELEIRA A	MOLA COMP 13X14X45	10	-	60,00
0566	ALMOXARIFADO	PRATELEIRA A	MOLA COM REGUA DA PINCA	10	-	60,00
0567	ALMOXARIFADO	PRATELEIRA A	MOLA MARTELINHO	20	-	120,00
0568	ALMOXARIFADO	PRATELEIRA A	MOLA CHATA SAIDA DE FOLHA	4	-	24,00
0569	ALMOXARIFADO	PRATELEIRA A	MOLA EMPURRADORA DE VINCO	25	-	150,00
0570	ALMOXARIFADO	PRATELEIRA A	MOLA DA PINCA DA CAPA	5	-	30,00
0571	ALMOXARIFADO	PRATELEIRA A	MOLA SENSOR GAVETA	6	-	36,00
0572	ALMOXARIFADO	PRATELEIRA A	PINCA DA ALCADEIRA	25	-	270,00
0573	ALMOXARIFADO	PRATELEIRA A	EIXO 86X12 COM ROSCA	1	-	18,00
0574	ALMOXARIFADO	PRATELEIRA A	KIT REPARO 1/2" DEUBLIN	1	-	9,00
0575	ALMOXARIFADO	PRATELEIRA A	INCERTO	6	-	22,00
0576	ALMOXARIFADO	PRATELEIRA A	CARRETEL ENCAIXE PARA ROLAMENTOS	10	-	66,00
0577	ALMOXARIFADO	PRATELEIRA A	PINO DE ROLDANA	1	-	5,00
0578	ALMOXARIFADO	PRATELEIRA A	MEIA EMENDA PARA CORRENTE DIVERSOS	-	-	204,00
0579	ALMOXARIFADO	PRATELEIRA A	ANEL X RING	7	-	5,00
0580	ALMOXARIFADO	PRATELEIRA A	TERMINAL DE ROTULA DE ROSCA	1	-	21,00
0581	ALMOXARIFADO	PRATELEIRA A	ANEL ORING	7	-	5,00
0582	ALMOXARIFADO	PRATELEIRA A	MOLA DE VENTURA	10	-	60,00
0583	ALMOXARIFADO	PRATELEIRA A	RETENTOR BORRACHA1.5/8"	15	-	116,00
0584	ALMOXARIFADO	PRATELEIRA A	ANEL O 5X105X22	2	-	5,00
0585	ALMOXARIFADO	PRATELEIRA 3	PALHETA DE GRAFITE 95X60X6MM	6	-	36,00
0586	ALMOXARIFADO	PRATELEIRA 3	PALHETA DE GRAFITE 120X45X5MM	6	-	36,00
0587	ALMOXARIFADO	PRATELEIRA 3	PALHETA DE GRAFITE DIVERSAS	-	-	600,00
0588	ALMOXARIFADO	PRATELEIRA 3	ELETROVALVULA24VDC	1	-	48,00
0589	ALMOXARIFADO	PRATELEIRA 3	PINO ART HEIDELBERG	7	-	143,00
0590	ALMOXARIFADO	PRATELEIRA 3	VALVULA MINI ROSCA 3/8	4	-	93,00
0591	ALMOXARIFADO	PRATELEIRA 3	ACOPLAMENTO APARELHO SUGADOR ENTRADA MAQUINA	2	-	20,00
0592	ALMOXARIFADO	PRATELEIRA 3	PINÇA RERH	1	-	7,00
0593	ALMOXARIFADO	PRATELEIRA 3	VALVULA FIM DE CURSO FESTO TIPO 2272	2	-	36,00
0594	ALMOXARIFADO	PRATELEIRA 3	VALVULA SOLENOIDE PN ZD22740180100	1	-	18,00
0595	ALMOXARIFADO	PRATELEIRA 3	LIXA DE REBOLO RETO A46VT6/1/4	4	-	106,00
0596	ALMOXARIFADO	PRATELEIRA 3	ACOPLAMENTO ROLO MOLHADO PLANAS	5	-	390,00
0597	ALMOXARIFADO	PRATELEIRA 3	FOLE DE ENTRADA PN 2072	7	-	210,00
0598	ALMOXARIFADO	PRATELEIRA 3	REPARO DO ACOPLAMENTO TIPO ESTRELA (GAXETA)	1	-	6,00

Este documento é cópia do original, assinado digitalmente por JOICE RUIZ BERNIER e Tribunal de Justiça do Estado de São Paulo, protocolado em 04/10/2018 às 17:51, sob o número WJMJ18413365970. Para conferir o original, acesse o site <https://esaj.tjsp.jus.br/pastadigital/pg/abrirConferenciaDocumento.do>, informe o processo 1108283-38.2016.8.26.0100 e código 5048C48.

LAUDO DE AVALIAÇÃO

Nº 23.838.001/0918  
 DATA BASE: SETEMBRO / 2018  
 VALORES EM R\$

EMPRESA: MINUANO COMUNICACOES E PRODUCOES EDITORIAIS LTDA  
 ENDEREÇO: ESTRADA GERAL DE PALMEIRA BAIXA, S/N JARINU-SP

ITEM	LOCAL	LOCAL	DESCRIÇÃO	QTD	ANO	VALOR DE MERCADO
<b>BENS DIVERSOS</b>						
0599	ALMOXARIFADO	PRATELEIRA 3	PRESILHA TIPO SAPATA	4	-	48,00
0600	ALMOXARIFADO	PRATELEIRA 3	ROLDANA NYLON 30X4X8MM	6	-	29,00
0601	ALMOXARIFADO	PRATELEIRA 3	FITA ISOLANTE LATERAL L DOS TINTEIROS	30	-	266,00
0602	ALMOXARIFADO	PRATELEIRA P4	PINÇA APOIO ALCEADEIRA	4	-	29,00
0603	ALMOXARIFADO	PRATELEIRA 3	KIT DE REPARO DO AQUECEDOR	1	-	6,00
0604	ALMOXARIFADO	PRATELEIRA 3	PERNO M8	4	-	91,00
0605	ALMOXARIFADO	PRATELEIRA 3	COTOVELO 45º 9/16	7	-	25,00
0606	ALMOXARIFADO	PRATELEIRA 3	ALAVANCA ALIMENTADOR DE FOLHA	2	-	86,00
0607	ALMOXARIFADO	PRATELEIRA 3	ACOPLAMENTO 120X40X15X87	6	-	151,00
0608	ALMOXARIFADO	PRATELEIRA 3	PALHETA LATERAL ROLO TINTEIRO	40	-	2.040,00
0609	ALMOXARIFADO	PRATELEIRA 3	MOLA BD 15X0,3X60	3	-	18,00
0610	ALMOXARIFADO	PRATELEIRA 3	NORGREEN 611841051/02	1	-	807,00
0611	ALMOXARIFADO	PRATELEIRA 3	GRIPPER PLANAS 5M SPEEDMASTER	10	-	1.200,00
0612	ALMOXARIFADO	PRATELEIRA 3	PORCA KM Nº4	23	-	213,00
0613	ALMOXARIFADO	PRATELEIRA 3	MOLA SEPARADORA PARA CARTÃO	4	-	24,00
0614	ALMOXARIFADO	PRATELEIRA 3	VALVULA ESFÉRICA MINI 1/4 POL MACHO E FEMEA	2	-	36,00
0615	ALMOXARIFADO	PRATELEIRA 3	VALVULA FUNÇÃO INTEGRADA W3	2	-	36,00
0616	ALMOXARIFADO	PRATELEIRA 3	VALVULA SOLENÓIDE MN BANHEIRA BALDWIN	1	-	18,00
0617	ALMOXARIFADO	PRATELEIRA 3	VALVULA SOLENÓIDE PNEUMÁTICA CLSF	3	-	90,00
0618	ALMOXARIFADO	PRATELEIRA 3	REDUÇÃO 3/8 X 3/8	3	-	20,00
0619	ALMOXARIFADO	PRATELEIRA 3	UNIDADE DOSADORA 0,10	1	-	6,00
0620	ALMOXARIFADO	PRATELEIRA 3	VALVULA MAC 35A	1	-	72,00
0621	ALMOXARIFADO	PRATELEIRA 3	CILINDRO PRA 40X50	6	-	94,00
0622	ALMOXARIFADO	PRATELEIRA 3	TEE GALVANIZADO 1/2 POL	3	-	76,00
0623	ALMOXARIFADO	PRATELEIRA 3	COTOVELO GALVANIZADO 1/2X1/2 POL	8	-	202,00
0624	ALMOXARIFADO	PRATELEIRA 3	COTOVELO 90º 3/4	2	-	50,00
0625	ALMOXARIFADO	PRATELEIRA 3	ADAPTADOR MACHO	7	-	19,00
0626	ALMOXARIFADO	PRATELEIRA 3	ADAPTADOR MACHO 6X6	4	-	11,00
0627	ALMOXARIFADO	PRATELEIRA 3	VALVULA DE AR 3/8	2	-	36,00
0628	ALMOXARIFADO	PRATELEIRA 3	ANEL P30	40	-	5,00
0629	ALMOXARIFADO	PRATELEIRA 3	ELEMENTO FILTRANTE EA 692	10	-	180,00
0630	ALMOXARIFADO	PRATELEIRA 3	ELEMENTO FILTRANTE EA 609 966	28	-	504,00
0631	ALMOXARIFADO	PRATELEIRA 3	ELEMENTO FILTRANTE MFA 322	29	-	522,00
0632	ALMOXARIFADO	PRATELEIRA 3	AMORTECEDOR BELCON CRB5050DB0065	2	-	168,00
0633	ALMOXARIFADO	PRATELEIRA 3	AMORTECEDOR GASPRING	4	-	96,00
0634	ALMOXARIFADO	PRATELEIRA 3	AMORTECEDOR INGERSOLLRAND 39592951	7	-	626,00
0635	ALMOXARIFADO	PRATELEIRA 3	AMORTECEDOR WERK SKOT NG 03 120 03 58	3	-	252,00
0636	ALMOXARIFADO	PRATELEIRA 3	PISTÃO PNEUMÁTICO NORGREEN RA 806925FR (PSVC24)	1	-	84,00
0637	ALMOXARIFADO	PRATELEIRA 3	PISTÃO PNEUMÁTICO REXROTH	1	-	115,00
0638	ALMOXARIFADO	PRATELEIRA P4	CONECTORES/ PLUGS DIVERSOS COM PESO TOTAL DE 1200G	-	-	210,00
0639	ALMOXARIFADO	PRATELEIRA P4	CONECTORES DE METAL DIVERSOS COM PESO TOTAL DE 5490G	-	-	875,00
0640	ALMOXARIFADO	PRATELEIRA P4	CORREIA 3VX459 GMA ETE	2	-	36,00
0641	ALMOXARIFADO	PRATELEIRA P4	MANOPLA M10X65MM (JOCAR)	40	-	240,00
0642	ALMOXARIFADO	PRATELEIRA P4	GANCHO EM V DE AÇO	25	-	45,00
0643	ALMOXARIFADO	PRATELEIRA P4	PAPIERFUHRUNG	6	-	720,00
0644	ALMOXARIFADO	PRATELEIRA P4	EXTRALLOY 50/50/SOLDA DIVERSOS	-	-	101,00
0645	ALMOXARIFADO	PRATELEIRA P4	BLOCO DE CONTATO DUPLO 22 B11	21	-	1.449,00
0646	ALMOXARIFADO	PRATELEIRA P4	VERBUNDANKER VP16	1	-	30,00
0647	ALMOXARIFADO	PRATELEIRA P4	FILTRO ALGODAO SAIDA AGUA GOSS	1	-	180,00
0648	ALMOXARIFADO	PRATELEIRA P4	TKGT ESSENCIAL CYAN 20KG	1	-	42,00
0649	ALMOXARIFADO	PRATELEIRA P4	POLIA T33605	7	-	92,00

Este documento é cópia do original, assinado digitalmente por JOICE RUIZ BERNIER e Tribunal de Justiça do Estado de São Paulo, protocolado em 04/10/2018 às 17:51, sob o número WJMJ18413365970. Para conferir o original, acesse o site https://esaj.tjsp.jus.br/pastadigital/pg/abrirConferenciaDocumento.do, informe o processo 1108283-38.2016.8.26.0100 e código 5048C48.



LAUDO DE AVALIAÇÃO

Nº 23.838.001/0918  
 DATA BASE: SETEMBRO / 2018  
 VALORES EM R\$

EMPRESA: MINUANO COMUNICACOES E PRODUCOES EDITORIAIS LTDA  
 ENDEREÇO: ESTRADA GERAL DE PALMEIRA BAIXA, S/N JARINU-SP

ITEM	LOCAL	LOCAL	DESCRIÇÃO	QTD	ANO	VALOR DE MERCADO
<b>BENS DIVERSOS</b>						
0650	ALMOXARIFADO	PRATELEIRA P4	POLIA T33701	4	-	53,00
0651	ALMOXARIFADO	PRATELEIRA P4	TELEMECANIQUE 36278	2	-	313,00
0652	ALMOXARIFADO	PRATELEIRA P4	ROLO PUXADOR DE POLIURETANO	22	-	1.082,00
0653	ALMOXARIFADO	PRATELEIRA P4	SOLDA 2 CCX 300	8465	-	2.286,00
0654	ALMOXARIFADO	PRATELEIRA P4	VALVULA PNEUMATICA C3G4332	7	-	126,00
0655	ALMOXARIFADO	PRATELEIRA P4	CONECTORES DIVERSOS	-	-	175,00
0656	ALMOXARIFADO	PRATELEIRA P4	TERMOMETRO BIMETALICO ANGULAR	2	-	90,00
0657	ALMOXARIFADO	PRATELEIRA P4	CONJUNTO PARAFUSO/ PORCA/ ARRUELA	110	-	1.122,00
0658	ALMOXARIFADO	PRATELEIRA P4	ENGATE RAPIDO 1/4 FEMEA	7	-	45,00
0659	ALMOXARIFADO	PRATELEIRA P4	CONECTORES DIVERSOS	-	-	140,00
0660	ALMOXARIFADO	PRATELEIRA P4	ENGATE DIVERSOS	-	-	2.543,00
0661	ALMOXARIFADO	PRATELEIRA P4	ABRAÇADEIRA VICBOW 39/47 DIVERSAS	-	-	5,00
0662	ALMOXARIFADO	PRATELEIRA P4	ANEL I 47 COD: 033	50	-	5,00
0663	ALMOXARIFADO	PRATELEIRA P4	ANEL E 20 COD: 019	20	-	5,00
0664	ALMOXARIFADO	PRATELEIRA P4	ANEL I-32 COD: 029	42	-	5,00
0665	ALMOXARIFADO	PRATELEIRA P4	ANEL E-58 COD: 012	6	-	5,00
0666	ALMOXARIFADO	PRATELEIRA P4	ANEL E-6 COD: 023	10	-	5,00
0667	ALMOXARIFADO	PRATELEIRA P4	ANEL E-25 COD: 020	20	-	5,00
0668	ALMOXARIFADO	PRATELEIRA P4	ANEL E-18 COD: 018	55	-	6,00
0669	ALMOXARIFADO	PRATELEIRA P4	ANEL I-40 COD: 031	15	-	5,00
0670	ALMOXARIFADO	PRATELEIRA P4	ANEL E-16 COD: 017	50	-	5,00
0671	ALMOXARIFADO	PRATELEIRA P4	ANEL I-22 COD: 026	4	-	5,00
0672	ALMOXARIFADO	PRATELEIRA P4	ARROELA	14	-	6,00
0673	ALMOXARIFADO	PRATELEIRA P4	ANEL I-42 COD: 032	16	-	5,00
0674	ALMOXARIFADO	PRATELEIRA P4	ANEL AWE-47 COD: 047	14	-	5,00
0675	ALMOXARIFADO	PRATELEIRA P4	ANEL E-14 COD: 015	34	-	5,00
0676	ALMOXARIFADO	PRATELEIRA P4	ANEL AWE-15 COD: 016	16	-	5,00
0677	ALMOXARIFADO	PRATELEIRA P4	ANEL AWE-44 COD: 011	8	-	5,00
0678	ALMOXARIFADO	PRATELEIRA P4	ABRAÇADEIRA DIVERSAS	-	-	9,00
0679	ALMOXARIFADO	PRATELEIRA P4	MOLA	9	-	54,00
0680	ALMOXARIFADO	PRATELEIRA P4	CORRENTE DIVERSAS	5	-	36,00
0681	ALMOXARIFADO	PRATELEIRA P4	CONECTORES DIVERSOS COM PESO TOTAL DE 1710G	-	-	245,00
0682	ALMOXARIFADO	PRATELEIRA P4	MATERIAL 00500566	42	-	176,00
0683	ALMOXARIFADO	PRATELEIRA P4	MATERIAL 005802614	1	-	5,00
0684	ALMOXARIFADO	PRATELEIRA P4	DENTE DE CORRENTE PHC 08B 1 CL	12	-	104,00
0685	ALMOXARIFADO	Fora das colunas	NOTEBOOK MARCA: TOSHIBA	2	-	40,00
0686	ALMOXARIFADO	ARQUIVO 10 PRATELEIRA 58	SACO FILTRAME TEZNOTRANS	25	-	3.000,00
0687	ALMOXARIFADO	ARQUIVO 10 PRATELEIRA 58	ELEMENTO FILTRANTE CILINORICO	5	-	105,00
0688	ALMOXARIFADO	ARQUIVO 10 PRATELEIRA 58	MANTA MARCA: BECKINS MOD: A3 3005 DIM: 250X440	100	-	5.400,00
0689	ALMOXARIFADO	ARQUIVO 10 PRATELEIRA 59	ROLAMENTO MARCA: IMA	1	-	48,00
0690	ALMOXARIFADO	ARQUIVO 10 PRATELEIRA 59	ROLAMENTO MARCA: RHP	2	-	214,00
0691	ALMOXARIFADO	ARQUIVO 10 PRATELEIRA 59	ROLAMENTO MARCA: NTN	4	-	334,00
0692	ALMOXARIFADO	ARQUIVO 10 PRATELEIRA 59	ROLAMENTO MARCA: IKO	8	-	457,00
0693	ALMOXARIFADO	ARQUIVO 10 PRATELEIRA 59	ROLAMENTO MARCA: TIMKEN	6	-	288,00
0694	ALMOXARIFADO	ARQUIVO 10 PRATELEIRA 59	ROLAMENTO MARCA: SKF	3	-	258,00

Este documento é cópia do original, assinado digitalmente por JOICE RUIZ BERNIER e Tribunal de Justiça do Estado de São Paulo, protocolado em 04/10/2018 às 17:51, sob o número WJMJ18413365970. Para conferir o original, acesse o site <https://esaj.tjsp.jus.br/pastadigital/pg/abrirConferenciaDocumento.do>, informe o processo 1108283-38.2016.8.26.0100 e código 5048C48.

LAUDO DE AVALIAÇÃO

Nº 23.838.001/0918  
 DATA BASE: SETEMBRO / 2018  
 VALORES EM R\$

EMPRESA: MINUANO COMUNICACOES E PRODUCOES EDITORIAIS LTDA  
 ENDEREÇO: ESTRADA GERAL DE PALMEIRA BAIXA, S/N JARINU-SP

ITEM	LOCAL	LOCAL	DESCRIÇÃO	QTD	ANO	VALOR DE MERCADO
<b>BENS DIVERSOS</b>						
0695	ALMOXARIFADO	ARQUIVO 10 PRATELEIRA 59	ROLAMENTO MARCA: TIMKEN ROLETE	5	-	240,00
0696	ALMOXARIFADO	ARQUIVO 10 PRATELEIRA 59	ROLAMENTO MARCA: JNA	12	-	274,00
0697	ALMOXARIFADO	ARQUIVO 10 PRATELEIRA 59	ROLAMENTO MARCA: NK2016	2	-	145,00
0698	ALMOXARIFADO	ARQUIVO 10 PRATELEIRA 59	ROLAMENTO MOD: 53022	2	-	269,00
0699	ALMOXARIFADO	ARQUIVO 10 PRATELEIRA 59	ROLAMENTO MARCA: ANTI RECNO	1	-	48,00
0700	ALMOXARIFADO	ARQUIVO 10 PRATELEIRA 59	ROLAMENTO MARCA: SKF MOD: MM308	2	-	84,00
0701	ALMOXARIFADO	ARQUIVO 10 PRATELEIRA 59	ROLAMENTO MARCA: CORO MOD: 5802	2	-	11,00
0702	ALMOXARIFADO	ARQUIVO 10 PRATELEIRA 59	ROLAMENTO MARCA: FRM	2	-	95,00
0703	ALMOXARIFADO	ARQUIVO 10 PRATELEIRA 59	ROLAMENTO MARCA: RHP MOD: 1130	9	-	270,00
0704	ALMOXARIFADO	ARQUIVO 10 PRATELEIRA 59	ROLAMENTO MARCA: SKF MOD: 6309	1	-	51,00
0705	ALMOXARIFADO	ARQUIVO 10 PRATELEIRA 59	ROLAMENTO MARCA: TORRIUGNTON	9	-	108,00
0706	ALMOXARIFADO	ARQUIVO 10 PRATELEIRA 59	ROLAMENTO MARCA: SEAL MASTER MOD: ER16T	2	-	270,00
0707	ALMOXARIFADO	ARQUIVO 10 PRATELEIRA 59	ROLAMENTO MARCA: INA NATR MOD: 15	5	-	600,00
0708	ALMOXARIFADO	ARQUIVO 10 PRATELEIRA 59	ROLAMENTO MARCA: SEAL MASTER MOD: ER16T	3	-	404,00
0709	ALMOXARIFADO	ARQUIVO 10 PRATELEIRA 59	ROLAMENTO MARCA: NKI MOD: 20168	8	-	580,00
0710	ALMOXARIFADO	ARQUIVO 10 PRATELEIRA 59	ROLAMENTO MARCA: FRMY MOD: 206V	3	-	45,00
0711	ALMOXARIFADO	ARQUIVO 10 PRATELEIRA 59	ROLAMENTO MARCA: FRMR MOD: 206	2	-	180,00
0712	ALMOXARIFADO	ARQUIVO 10 PRATELEIRA 59	ROLAMENTO MARCA: FOM MOD: 204	8	-	216,00
0713	ALMOXARIFADO	ARQUIVO 10 PRATELEIRA 59	ROLAMENTO MARCA: FRMGA MOD: 205	5	-	150,00
0714	ALMOXARIFADO	ARQUIVO 10 PRATELEIRA 59	ROLAMENTO MARCA: IMA MOD: KB525	5	-	240,00
0715	ALMOXARIFADO	ARQUIVO 10 PRATELEIRA 59	ROLAMENTO MARCA: FRM MOD: 206	5	-	237,00
0716	ALMOXARIFADO	ARQUIVO 10 PRATELEIRA 59	ROLAMENTO MARCA: FAFNIRW MOD: 202	1	-	11,00
0717	ALMOXARIFADO	ARQUIVO 10 PRATELEIRA 59	ROLAMENTO MARCA: FAFNIRW MOD: R20	4	-	48,00
0718	ALMOXARIFADO	ARQUIVO 10 PRATELEIRA 59	ROLAMENTO MARCA: SKF MOD: NHT8PP	5	-	210,00
0719	ALMOXARIFADO	ARQUIVO 10 PRATELEIRA 59	ROLAMENTO MARCA: INA NATR MOD: T32	5	-	90,00
0720	ALMOXARIFADO	ARQUIVO 10 PRATELEIRA 59	ROLAMENTO MARCA: SKF MOD: LBCR	1	-	134,00
0721	ALMOXARIFADO	ARQUIVO 10 PRATELEIRA 59	ROLAMENTO MARCA: MEIGILL MOD: MR1855	1	-	23,00
0722	ALMOXARIFADO	ARQUIVO 10 PRATELEIRA 59	ROLAMENTO MARCA: MEIGILL MOD: MR26	7	-	159,00
0723	ALMOXARIFADO	ARQUIVO 10 PRATELEIRA 59	ROLAMENTO MARCA: FRMER MOD: 205	3	-	90,00
0724	ALMOXARIFADO	ARQUIVO 10 PRATELEIRA 59	ROLAMENTO MARCA: FAFNIRW MOD: 206	6	-	68,00
0725	ALMOXARIFADO	ARQUIVO 10 PRATELEIRA 59	ROLAMENTO MARCA: SKF MOD: 1305	1	-	86,00

Este documento é cópia do original, assinado digitalmente por JOICE RUIZ BERNIER e Tribunal de Justiça do Estado de São Paulo, protocolado em 04/10/2018 às 17:51, sob o número WJMJ18413365970. Para conferir o original, acesse o site <https://esaj.tjsp.jus.br/pastadigital/pg/abrirConferenciaDocumento.do>, informe o processo 1108283-38.2016.8.26.0100 e código 5048C48.

LAUDO DE AVALIAÇÃO

Nº 23.838.001/0918  
 DATA BASE: SETEMBRO / 2018  
 VALORES EM R\$

EMPRESA: MINUANO COMUNICACOES E PRODUCOES EDITORIAIS LTDA  
 ENDEREÇO: ESTRADA GERAL DE PALMEIRA BAIXA, S/N JARINU-SP

ITEM	LOCAL	LOCAL	DESCRIÇÃO	QTD	ANO	VALOR DE MERCADO
<b>BENS DIVERSOS</b>						
0726	ALMOXARIFADO	ARQUIVO 10 PRATELEIRA 59	ROLAMENTO MARCA: INA NATR MOD: 4903	5	-	90,00
0727	ALMOXARIFADO	ARQUIVO 10 PRATELEIRA 59	ROLAMENTO MARCA: JKO MOD: CRW3	1	-	18,00
0728	ALMOXARIFADO	ARQUIVO 10 PRATELEIRA 59	ROLAMENTO MARCA: TORRIUGNTON MOD: CRI6	1	-	12,00
0729	ALMOXARIFADO	ARQUIVO 10 PRATELEIRA 59	ROLAMENTO MARCA: SAPPORA MOD: SEJ8	1	-	23,00
0730	ALMOXARIFADO	ARQUIVO 10 PRATELEIRA 59	ROLAMENTO MARCA: RKS MOD: R622	1	-	9,00
0731	ALMOXARIFADO	ARQUIVO 10 PRATELEIRA 59	ROLAMENTO MARCA: TINKENITJ MOD: 233520	2	-	72,00
0732	ALMOXARIFADO	ARQUIVO 10 PRATELEIRA 59	ROLAMENTO MARCA: NINL MOD: 6009	9	-	394,00
0733	ALMOXARIFADO	ARQUIVO 10 PRATELEIRA 59	ROLAMENTO MARCA: NTNL MOD: 70	1	-	41,00
0734	ALMOXARIFADO	ARQUIVO 10 PRATELEIRA 59	ROLAMENTO MARCA: SAPPORA MOD: 685	20	-	454,00
0735	ALMOXARIFADO	ARQUIVO 10 PRATELEIRA 59	ROLAMENTO MARCA: SKF MOD: 6003	1	-	13,00
0736	ALMOXARIFADO	ARQUIVO 10 PRATELEIRA 59	ROLAMENTO MARCA: SKF MOD: 6308	4	-	171,00
0737	ALMOXARIFADO	ARQUIVO 10 PRATELEIRA 59	ROLAMENTO MARCA: INA NATR MOD: 5201	2	-	36,00
0738	ALMOXARIFADO	ARQUIVO 10 PRATELEIRA 59	ROLAMENTO MARCA: INA NATR MOD: 10036	1	-	18,00
0739	ALMOXARIFADO	ARQUIVO 10 PRATELEIRA 59	ROLAMENTO MARCA: TMKEN HM MOD: 803149	2	-	121,00
0740	ALMOXARIFADO	ARQUIVO 10 PRATELEIRA 59	ROLAMENTO MARCA: TMKEN HM MOD: 803111	4	-	242,00
0741	ALMOXARIFADO	ARQUIVO 10 PRATELEIRA 59	ROLAMENTO MARCA: SKF MOD: 3308 ATN9	2	-	600,00
0742	ALMOXARIFADO	ARQUIVO 10 PRATELEIRA 59	ROLAMENTO MARCA: SKF MOD: 1610122	3	-	90,00
0743	ALMOXARIFADO	ARQUIVO 10 PRATELEIRA 59	ROLAMENTO MARCA: IKO MOD: TAF 243216	7	-	48,00
0744	ALMOXARIFADO	ARQUIVO 10 PRATELEIRA 59	ROLAMENTO MARCA: TIMKE MOD: CR2008W	4	-	512,00
0745	ALMOXARIFADO	ARQUIVO 10 PRATELEIRA 59	ROLAMENTO MARCA: INA NATR MOD: 12 PP	1	-	53,00
0746	ALMOXARIFADO	ARQUIVO 10 PRATELEIRA 59	ROLAMENTO MARCA: FNA MOD: NATR 13	9	-	594,00
0747	ALMOXARIFADO	ARQUIVO 10 PRATELEIRA 59	ROLAMENTO MARCA: INA NATR MOD: 4902	3	-	392,00
0748	ALMOXARIFADO	ARQUIVO 10 PRATELEIRA 59	ROLAMENTO MARCA: SKF MOD: NA4916	3	-	189,00
0749	ALMOXARIFADO	ARQUIVO 10 PRATELEIRA 59	ROLAMENTO MARCA: SKF MOD: 62200	5	-	216,00
0750	ALMOXARIFADO	ARQUIVO 10 PRATELEIRA 59	ROLAMENTO MARCA: INA NATR MOD: NC51616	5	-	210,00
0751	ALMOXARIFADO	ARQUIVO 10 PRATELEIRA 59	ROLAMENTO MARCA: SKF MOD: 61812	2	-	397,00
0752	ALMOXARIFADO	ARQUIVO 10 PRATELEIRA 59	ROLAMENTO MARCA: SKF MOD: 61801	5	-	156,00
0753	ALMOXARIFADO	ARQUIVO 10 PRATELEIRA 59	ROLAMENTO MARCA: SKF MOD: 62207	3	-	154,00
0754	ALMOXARIFADO	ARQUIVO 10 PRATELEIRA 59	ROLAMENTO MARCA: SKF MOD: 3200A	11	-	1.504,00
0755	ALMOXARIFADO	ARQUIVO 10 PRATELEIRA 59	ROLAMENTO MARCA: SKF MOD: 320BA	10	-	419,00
0756	ALMOXARIFADO	ARQUIVO 10 PRATELEIRA 59	ROLAMENTO MARCA: SKF MOD: 61804	1	-	67,00

Este documento é cópia do original, assinado digitalmente por JOICE RUIZ BERNIER e Tribunal de Justiça do Estado de São Paulo, protocolado em 04/10/2018 às 17:51, sob o número WJMJ18413365970. Para conferir o original, acesse o site <https://esaj.tjsp.jus.br/pastadigital/pg/abrirConferenciaDocumento.do>, informe o processo 1108283-38.2016.8.26.0100 e código 5048C48.

LAUDO DE AVALIAÇÃO

Nº 23.838.001/0918  
 DATA BASE: SETEMBRO / 2018  
 VALORES EM R\$

EMPRESA: MINUANO COMUNICACOES E PRODUCOES EDITORIAIS LTDA  
 ENDEREÇO: ESTRADA GERAL DE PALMEIRA BAIXA, S/N JARINU-SP

ITEM	LOCAL	LOCAL	DESCRIÇÃO	QTD	ANO	VALOR DE MERCADO
<b>BENS DIVERSOS</b>						
0757	ALMOXARIFADO	ARQUIVO 10 PRATELEIRA 60	ROLAMENTO MARCA: IKO MOD: 92716	2	-	14,00
0758	ALMOXARIFADO	ARQUIVO 10 PRATELEIRA 60	ROLAMENTO MARCA: SKF MOD: 3209	1	-	361,00
0759	ALMOXARIFADO	ARQUIVO 10 PRATELEIRA 60	ROLAMENTO MARCA: SKF MOD: 61902	1	-	72,00
0760	ALMOXARIFADO	ARQUIVO 10 PRATELEIRA 60	ROLAMENTO MARCA: SKF MOD: 3208A	1	-	154,00
0761	ALMOXARIFADO	ARQUIVO 10 PRATELEIRA 60	ROLAMENTO MARCA: SKF MOD: PL38	1	-	36,00
0762	ALMOXARIFADO	ARQUIVO 10 PRATELEIRA 60	ROLAMENTO MARCA: STIEBER MOD: CSK20MC5	3	-	108,00
0763	ALMOXARIFADO	ARQUIVO 10 PRATELEIRA 60	ROLAMENTO MARCA: SKF MOD: 3202A	1	-	83,00
0764	ALMOXARIFADO	ARQUIVO 10 PRATELEIRA 60	ROLAMENTO MARCA: SKF MOD: 30203	4	-	225,00
0765	ALMOXARIFADO	ARQUIVO 10 PRATELEIRA 60	ROLAMENTO MARCA: SKF MOD: 6200	1	-	12,00
0766	ALMOXARIFADO	ARQUIVO 10 PRATELEIRA 60	ROLAMENTO MARCA: SKF MOD: 8A2B	16	-	672,00
0767	ALMOXARIFADO	ARQUIVO 10 PRATELEIRA 60	ROLAMENTO MARCA: SKF MOD: 30206	1	-	30,00
0768	ALMOXARIFADO	ARQUIVO 10 PRATELEIRA 60	ROLAMENTO MARCA: RKS MOD: ASK25M	6	-	56,00
0769	ALMOXARIFADO	ARQUIVO 10 PRATELEIRA 60	ROLAMENTO MARCA: FAG MOD: 32307	1	-	59,00
0770	ALMOXARIFADO	ARQUIVO 10 PRATELEIRA 60	ROLAMENTO MARCA: INA MOD: F85810	3	-	54,00
0771	ALMOXARIFADO	ARQUIVO 10 PRATELEIRA 60	ROLAMENTO MARCA: INA MOD: R212	1	-	18,00
0772	ALMOXARIFADO	ARQUIVO 10 PRATELEIRA 60	ROLAMENTO MARCA: FAG MOD: 317	15	-	5.400,00
0773	ALMOXARIFADO	ARQUIVO 10 PRATELEIRA 60	ROLAMENTO MARCA: TORRIUGNTON MOD: JT09	6	-	72,00
0774	ALMOXARIFADO	ARQUIVO 10 PRATELEIRA 60	ROLAMENTO MARCA: SKF MOD: 3520	6	-	313,00
0775	ALMOXARIFADO	ARQUIVO 10 PRATELEIRA 60	ROLAMENTO MARCA: SKF MOD: 30204	1	-	33,00
0776	ALMOXARIFADO	ARQUIVO 10 PRATELEIRA 60	ROLAMENTO MARCA: ESFERAS TORRINGNON	1	-	48,00
0777	ALMOXARIFADO	ARQUIVO 10 PRATELEIRA 60	ROLAMENTO MARCA: CF MOD: 3400132	10	-	102,00
0778	ALMOXARIFADO	ARQUIVO 10 PRATELEIRA 60	ROLAMENTO MARCA: MCGILL MOD: 838	1	-	23,00
0779	ALMOXARIFADO	ARQUIVO 10 PRATELEIRA 60	ROLAMENTO MARCA: MCGILL MOD: CF134	1	-	23,00
0780	ALMOXARIFADO	ARQUIVO 10 PRATELEIRA 60	ROLAMENTO MARCA: RHP MOD: 1125IDEC	1	-	18,00
0781	ALMOXARIFADO	ARQUIVO 10 PRATELEIRA 60	ROLAMENTO MARCA: REXPOTH MOD: 1327	1	-	18,00
0782	ALMOXARIFADO	ARQUIVO 10 PRATELEIRA 60	ROLAMENTO MARCA: HEILDEBERG MOD: 3400131	1	-	42,00
0783	ALMOXARIFADO	ARQUIVO 10 PRATELEIRA 60	ROLAMENTO MARCA: INA MOD: HK 1612	6	-	79,00
0784	ALMOXARIFADO	ARQUIVO 10 PRATELEIRA 60	ROLAMENTO MARCA: STUECK MOD: GE8BB	2	-	36,00
0785	ALMOXARIFADO	ARQUIVO 10 PRATELEIRA 60	ROLAMENTO MARCA: POLETE	1	-	13,00
0786	ALMOXARIFADO	ARQUIVO 10 PRATELEIRA 60	ROLAMENTO MARCA: SKF MOD: HK1816	3	-	41,00
0787	ALMOXARIFADO	ARQUIVO 10 PRATELEIRA 60	ROLAMENTO MARCA: IKO MOD: BASOS	5	-	60,00

Este documento é cópia do original, assinado digitalmente por JOICE RUIZ BERNIER e Tribunal de Justiça do Estado de São Paulo, protocolado em 04/10/2018 às 17:51, sob o número WJMJ18413365970. Para conferir o original, acesse o site <https://esaj.tjsp.jus.br/pastadigital/pg/abrirConferenciaDocumento.do>, informe o processo 1108283-38.2016.8.26.0100 e código 5048C48.



LAUDO DE AVALIAÇÃO

Nº 23.838.001/0918  
 DATA BASE: SETEMBRO / 2018  
 VALORES EM R\$

EMPRESA: MINUANO COMUNICACOES E PRODUCOES EDITORIAIS LTDA  
 ENDEREÇO: ESTRADA GERAL DE PALMEIRA BAIXA, S/N JARINU-SP

ITEM	LOCAL	LOCAL	DESCRIÇÃO	QTD	ANO	VALOR DE MERCADO
<b>BENS DIVERSOS</b>						
0788	ALMOXARIFADO	ARQUIVO 10 PRATELEIRA 60	ROLAMENTO MARCA: NK MOD: 1516	3	-	124,00
0789	ALMOXARIFADO	ARQUIVO 10 PRATELEIRA 60	ROLAMENTO MARCA: SKF MOD: NKI	2	-	27,00
0790	ALMOXARIFADO	ARQUIVO 10 PRATELEIRA 60	ROLAMENTO MARCA: INA MOD: CLEICO	3	-	54,00
0791	ALMOXARIFADO	ARQUIVO 10 PRATELEIRA 60	ROLAMENTO MARCA: HEILDEBERG MOD: 2D2241	1	-	42,00
0792	ALMOXARIFADO	ARQUIVO 10 PRATELEIRA 60	ROLAMENTO MARCA: STAR MOD: 1403	1	-	12,00
0793	ALMOXARIFADO	ARQUIVO 11 PRATELEIRA 54	PAINEL MARCA: FILTRANTE MOD: 2RL4ON CRP6228	10	-	180,00
0794	ALMOXARIFADO	ARQUIVO 11 PRATELEIRA 54	FILTRO PLANO MARCA: P/AR DIM: 500X450X50	45	-	584,00
0795	ALMOXARIFADO	ARQUIVO 11 PRATELEIRA 54	FILTRO DE AR MARCA: CILINDRICO DIM: 60X60	2	-	220,00
0796	ALMOXARIFADO	ARQUIVO 11 PRATELEIRA 54	PURDLATOR MARCA: F312 DIM: 16X10X1	20	-	3.439,00
0797	ALMOXARIFADO	ARQUIVO 11 PRATELEIRA 54	ELEMENTO FILTRANTE CILINDRICO MARCA: CRE237112	4	-	84,00
0798	ALMOXARIFADO	ARQUIVO 11 PRATELEIRA 54	ELEMENTO FILTRANTE CILINDRICO MARCA: CRE1176	4	-	84,00
0799	ALMOXARIFADO	ARQUIVO 11 PRATELEIRA 56	ROLO DE PAPEL GOMADO MARCA: CYKLOP DIM: 60MMX1,80	150	-	1.341,00
0800	ALMOXARIFADO	ARQUIVO 11 PRATELEIRA 57	FILTRO DE OLEO MARCA: INPEC MOD: SLB0962	19	-	171,00
0801	ALMOXARIFADO	ARQUIVO 11 PRATELEIRA 57	ELEMENTO FILTRANTE CILINDRICO MARCA: CRE203	3	-	63,00
0802	ALMOXARIFADO	ARQUIVO 11 PRATELEIRA 57	FILTRO DE AR MOD: CRE1406	2	-	26,00
0803	ALMOXARIFADO	ARQUIVO 11 PRATELEIRA 57	FILTRO PEQUENOS (DIVERSOS)	-	-	3.840,00
0804	ALMOXARIFADO	ARQUIVO 11 PRATELEIRA 57	DISCO DE ESPUMA MOD: CRD226	8	-	158,00
0805	ALMOXARIFADO	ARQUIVO 11 PRATELEIRA 57	FILTRO RETANGULAR (P/TURBINAS) MOD: ZRE2480	2	-	48,00
0806	ALMOXARIFADO	ARQUIVO 11 PRATELEIRA 57	PAINEL MARCA: FILTRANTE MOD: ZRP6226	5	-	90,00
0807	ALMOXARIFADO	ARQUIVO 11 PRATELEIRA 57	ROLO DE FITAS MARCA: LIDERVS	10	-	31,00
0808	ALMOXARIFADO	ARQUIVO 11 PRATELEIRA 57	COLA FLUA MARCA: BALDWIN 30 KG	1	-	19,00
0809	ALMOXARIFADO	ARQUIVO 12 PRATELEIRA 52	JOGOS DE DISCOS MARCA: HEILDEBERG MOD: 2D44082BG01	4	-	48,00
0810	ALMOXARIFADO	ARQUIVO 12 PRATELEIRA 52	MAQUINA SISTRIMA (P/EMBALAGENS) MARCA: CYKLOP MOD: UN1992	1	-	600,00
0811	ALMOXARIFADO	ARQUIVO 12 PRATELEIRA 52	MAQUINA AZUL (P/EMBALAGENS PAPEL PARDO)	1	-	600,00
0812	ALMOXARIFADO	ARQUIVO 12 PRATELEIRA 52	MESERSATZ MARCA: STAMZCHLNIT MOD: MITEL DIM: 8MM	2	-	200,00
0813	ALMOXARIFADO	ARQUIVO 12 PRATELEIRA 52	BLOCO PADRÃO ( REGUA PLANA) MARCA: MITUTOYO MOD: 970401	1	-	400,00
0814	ALMOXARIFADO	ARQUIVO 14 PRATELEIRA 41	BANCO ESTOFADO (P/KOMBI)	1	-	475,00
0815	ALMOXARIFADO	ARQUIVO 14 PRATELEIRA 41	FILTRO MOD: 1FK 280	1	-	11,00
0816	ALMOXARIFADO	ARQUIVO 14 PRATELEIRA 41	CINTA (P/CARGA) MARCA: CARGO CONTROL	1	-	50,00
0817	ALMOXARIFADO	ARQUIVO 14 PRATELEIRA 41	FILTRO DE OLEO MARCA: HYUNDAI	1	-	8,00
0818	ALMOXARIFADO	ARQUIVO 14 PRATELEIRA 41	LÂMPADA DE VAPOR (DIVERSOS TAMANHOS) MARCA: OSRAM	-	-	1.375,00

Este documento é cópia do original, assinado digitalmente por JOICE RUIZ BERNIER e Tribunal de Justiça do Estado de São Paulo, protocolado em 04/10/2018 às 17:51, sob o número WJMJ18413365970. Para conferir o original, acesse o site <https://esaj.tjsp.jus.br/pastadigital/pg/abrirConferenciaDocumento.do>, informe o processo 1108283-38.2016.8.26.0100 e código 5048C48.

LAUDO DE AVALIAÇÃO

Nº 23.838.001/0918  
 DATA BASE: SETEMBRO / 2018  
 VALORES EM R\$

EMPRESA: MINUANO COMUNICACOES E PRODUCOES EDITORIAIS LTDA  
 ENDEREÇO: ESTRADA GERAL DE PALMEIRA BAIXA, S/N JARINU-SP

ITEM	LOCAL	LOCAL	DESCRIÇÃO	QTD	ANO	VALOR DE MERCADO
<b>BENS DIVERSOS</b>						
0819	ALMOXARIFADO	ARQUIVO 14 PRATELEIRA 41	TUBO FLEXIVEL MARCA: IBIRA IUPU DIM: 6 POLEGADAS	1	-	32,00
0820	ALMOXARIFADO	ARQUIVO 14 PRATELEIRA 41	TUBO FLEXIVEL MARCA: IBIRA IUPU DIM: 8 POLEGADAS	1	-	32,00
0821	ALMOXARIFADO	ARQUIVO 14 PRATELEIRA 41	CAIXA DE PAPELÃO (DIVESSOS)	175	-	166,00
0822	ALMOXARIFADO	ARQUIVO PRATELEIRA 42	RECEPTORES (36 CX COM 25 UND.) MARCA: SATELITE RECEIVER	180	-	1.800,00
0823	ALMOXARIFADO	ARQUIVO PRATELEIRA 43	SWITCH MARCA: SUPERSTACK 3300	4	-	80,00
0824	ALMOXARIFADO	ARQUIVO PRATELEIRA 43	SWITCH MARCA: SUPERSTACK MOD: 4226T-3 24P	1	-	68,00
0825	ALMOXARIFADO	ARQUIVO PRATELEIRA 43	SWITCH MARCA: CATALIST 3500 MOD: CICC SYSTEM	1	-	100,00
0826	ALMOXARIFADO	ARQUIVO PRATELEIRA 43	SWITCH MARCA: CATALIST 2960 MOD: CICC SYSTEM 24 P	17	-	7.949,00
0827	ALMOXARIFADO	ARQUIVO PRATELEIRA 43	MONITOR (PRETO) MARCA: LG MOD: 19 POL.	5	-	500,00
0828	ALMOXARIFADO	ARQUIVO PRATELEIRA 43	ANTENA MARCA: DIRECIONAL MOD: 2.4GHZ 15DBI AQUARIO	6	-	431,00
0829	ALMOXARIFADO	ARQUIVO PRATELEIRA 43	CAIXA CONTENDO FIOS E FONTE (DIVERSOS)	-	-	32,00
0830	ALMOXARIFADO	ARQUIVO PRATELEIRA 43	DRIVE (P/DISQUETE)	1	-	8,00
0831	ALMOXARIFADO	ARQUIVO PRATELEIRA 43	DRIVE (P/CD ROM)	2	-	18,00
0832	ALMOXARIFADO	ARQUIVO PRATELEIRA 43	PAINEL MARCA: PATCH MOD: CONECT CAT 5 24 P.	3	-	188,00
0833	ALMOXARIFADO	ARQUIVO PRATELEIRA 43	SERVIDOR (PRETO) MARCA: DELL MOD: POWER EDGE1950	9	-	5.220,00
0834	ALMOXARIFADO	ARQUIVO PRATELEIRA 43	SERVIDOR (PRETO) MARCA: DELL MOD: POWER EDGE2950	1	-	800,00
0835	ALMOXARIFADO	ARQUIVO PRATELEIRA 43	SERVIDOR (PRETO) MARCA: DELL MOD: POWER R610	1	-	1.840,00
0836	ALMOXARIFADO	ARQUIVO PRATELEIRA 43	RACK DIM: 30X50X80	1	-	799,00
0837	ALMOXARIFADO	ARQUIVO PRATELEIRA 44	IMPRESSORA MARCA: HP MOD: LASERJET 5000	1	-	1.200,00
0838	ALMOXARIFADO	ARQUIVO PRATELEIRA 44	COMPUTADOR MARCA: DELL MOD: PRECISION 330	1	-	168,00
0839	ALMOXARIFADO	ARQUIVO PRATELEIRA 44	REGISTRADOS DE DADOS MARCA: TEMIBRA MOD: TBP 40	1	-	40,00
0840	ALMOXARIFADO	ARQUIVO PRATELEIRA 44	MÁQUINA DE COLAGEM (AZUL) P/PAPEL PARDO MARCA: CYCLOP	1	-	156,00
0841	ALMOXARIFADO	ARQUIVO PRATELEIRA 44	MÁQUINA REGISTRADORA DE PONTO MARCA: MADIZ	1	-	40,00
0842	ALMOXARIFADO	ARQUIVO PRATELEIRA 44	MÁQUINA IMPRESSORA DE ETIQUETAS MARCA: ZEBRA MOD: STRYPE	1	-	796,00
0843	ALMOXARIFADO	ARQUIVO PRATELEIRA 44	TECLADOS (BRANCOS)	6	-	120,00
0844	ALMOXARIFADO	ARQUIVO PRATELEIRA 44	SWITCH MARCA: ARCATTEL MOD: OMRPZX	1	-	90,00
0845	ALMOXARIFADO	ARQUIVO PRATELEIRA 44	SWITCH MARCA: TP LINK MOD: TLSF 1024 24 P.	1	-	78,00
0846	ALMOXARIFADO	ARQUIVO PRATELEIRA 44	CPU MARCA: APPLB MOD: MAC G4	1	-	100,00
0847	ALMOXARIFADO	ARQUIVO PRATELEIRA 44	MONITOR TUBO (BRANCO) MARCA: LG MOD: 14 POL.	1	-	20,00
0848	ALMOXARIFADO	ARQUIVO PRATELEIRA 44	SWITCH MARCA: DELL MOD: POWER CONECT3524	1	-	420,00
0849	ALMOXARIFADO	ARQUIVO PRATELEIRA 44	CPU (PRETO)	2	-	200,00

Este documento é cópia do original, assinado digitalmente por JOICE RUIZ BERNIER e Tribunal de Justiça do Estado de São Paulo, protocolado em 04/10/2018 às 17:51, sob o número WJMJ18413365970. Para conferir o original, acesse o site <https://esaj.tjsp.jus.br/pastadigital/pg/abrirConferenciaDocumento.do>, informe o processo 1108283-38.2016.8.26.0100 e código 5048C48.

LAUDO DE AVALIAÇÃO

Nº 23.838.001/0918  
 DATA BASE: SETEMBRO / 2018  
 VALORES EM R\$

EMPRESA: MINUANO COMUNICACOES E PRODUCOES EDITORIAIS LTDA  
 ENDEREÇO: ESTRADA GERAL DE PALMEIRA BAIXA, S/N JARINU-SP

ITEM	LOCAL	LOCAL	DESCRIÇÃO	QTD	ANO	VALOR DE MERCADO
<b>BENS DIVERSOS</b>						
0850	ALMOXARIFADO	ARQUIVO PRATELEIRA 44	NOBREAK MARCA: ETN MOD: E SERIE3 DX	1	-	753,00
0851	ALMOXARIFADO	ARQUIVO PRATELEIRA 45	MONITOR TUBO	12	-	240,00
0852	ALMOXARIFADO		ARMÁRIO BAIXO 4 PORTAS 2 PRATELEIRAS DIM: 50X160	1	-	250,00
0853	ALMOXARIFADO		ARMÁRIO DE AÇO COM 2 PORTAS E 4 PRATELEIRAS COR: CINZA MARCA: PANDIM DIM: 100X210X50	1	-	270,00
0854	ALMOXARIFADO		ARMÁRIO DE FERRO 2 PORTAS 4 PRATELEIRAS DIM: 90X50X210	1	-	270,00
0855	ALMOXARIFADO		ARMARIO 2 PORTAS 1 PRATELEIRA DIM: 80X50X70	1	-	130,00
0856	ALMOXARIFADO	Lateral/janela	TAMBOR AZUL 200L FLINT GROUP	2	-	2.000,00
0857	ALMOXARIFADO		CADEIRA ESTOFADA GIRATORIA E APOIO DE BRAÇO	2	-	199,00
0858	ALMOXARIFADO	Coluna 1	ARAME GALVANIZADO 0,54MM 25.CR9 13,160KG BIT. 25	1	-	150,00
0859	ALMOXARIFADO	Lateral/janela	TINTA PARA IMPRESSÃO PRINT GROUP 2600X8	208	-	10.179,00
0860	ALMOXARIFADO		MONITOR MARCA: LG MOD: FLATRON W1943C	1	-	125,00
0861	ALMOXARIFADO		TECLADO MARCA: MICROSOFT	1	-	15,00
0862	ALMOXARIFADO		CPU MARCA: LG	1	-	125,00
0863	ALMOXARIFADO		ESTABILIZADOR	1	-	28,00
0864	ALMOXARIFADO		MESA EM L DIM: 140X100X70	2	-	360,00
0865	ALMOXARIFADO		TELEFONE MOD: GIGASET DIM: DA 100	1	-	41,00
0866	ALMOXARIFADO		ARMÁRIO COM 2 PORTAS COM 2 PRATELEIRAS DIM: 90X170 CM COR: CINZA DIM: 90X170	1	-	219,00
0867	ALMOXARIFADO		ARMÁRIO COM 2 PORTAS 4 PRATELEIRAS DIM: 95X170X100 CM DIM: 95X170X100	1	-	219,00
0868	ALMOXARIFADO		GAVETEIRO 2 GAVETAS DIM: 50X50	1	-	100,00
0869	ALMOXARIFADO		ARMARIO 2 PORTAS 4 PRATELEIRAS DIM: 60X175X40	1	-	219,00
0870	ALMOXARIFADO		ARMARIO DE FERRAMENTAS 9 GAVETASCOR CHUMBO	1	-	845,00
0871	ALMOXARIFADO		DESENGRAXANTE ALCALINO FORTE 75L (VENCIDO) MOD: CND 266	2	-	5,00
0872	ALMOXARIFADO		FITA BRANCA FERRAG 5X0,55 4200M	24	-	36,00
0873	ALMOXARIFADO		PRATELEIRA DE FERRO DIM: 200X70X200	7	-	2.870,00
0874	ALMOXARIFADO		PRATELEIRA DE FERRO DIM: 240X80X260	6	-	2.460,00
0875	ALMOXARIFADO		PRATELEIRA DE FERRO DIM: 240X80X280	11	-	11.000,00
0876	ALMOXARIFADO		FITA BRANCA 12MMX8500M	41	-	62,00
0877	ALMOXARIFADO		POLYBIL PREMIUM EMULSÃO SILICONE ANTIESTATICO 20L	1	-	5,00
0878	ALMOXARIFADO	CAIXA MADEIRA ENTRADA	TORQUIMETRO COM RELÓGIO MARCA: GEDORE MOD: R300	1	-	375,00
0879	ALMOXARIFADO	CAIXA MADEIRA ENTRADA	MICROMETRO INTERNO 0,005 35MM	1	-	568,00
0880	ALMOXARIFADO	CAIXA MADEIRA ENTRADA	PAQUIMETRO 60CM MARCA: MITUTOYO	1	-	1.910,00
0881	ALMOXARIFADO	CAIXA MADEIRA ENTRADA	MICRÔMETRO EXTERNO 5-6 POL. X 0,0001	1	-	491,00
0882	ALMOXARIFADO	CAIXA MADEIRA ENTRADA	RELOGIO COMPARADOR MARCA: MITUTOYO	1	-	714,00
0883	ALMOXARIFADO	CAIXA MADEIRA ENTRADA	DECIBELIMETRO MARCA: TES MOD: TES 1350	1	-	50,00
0884	ALMOXARIFADO	CAIXA MADEIRA ENTRADA	AQUECEDOR POR INDUÇÃO APENAS MARCA: SKF MOD: TIH RC	1	-	2.776,00
0885	ALMOXARIFADO	CAIXA MADEIRA ENTRADA	CLIPPER BELT LACER MOD: O.6	1	-	76,00
0886	ALMOXARIFADO	CAIXA MADEIRA ENTRADA	CALIBRADOR DE PROFUNDIDADE MARCA: STARRETT MOD: 643	1	-	220,00
0887	ALMOXARIFADO	CAIXA MADEIRA ENTRADA	TERMOHIGROMETRO MARCA: BARIGO	1	-	172,00
0888	ALMOXARIFADO	CAIXA MADEIRA ENTRADA	RELOGIO COMPARADOR MOD: MITUTOYO	1	-	103,00
0889	ALMOXARIFADO	CAIXA MADEIRA ENTRADA	PAQUIMETRO DIGITAL 200MM MARCA: MITUTOYO MOD: ABSOLUTE	1	-	308,00

LAUDO DE AVALIAÇÃO

Nº 23.838.001/0918  
 DATA BASE: SETEMBRO / 2018  
 VALORES EM R\$

EMPRESA: MINUANO COMUNICACOES E PRODUCOES EDITORIAIS LTDA  
 ENDEREÇO: ESTRADA GERAL DE PALMEIRA BAIXA, S/N JARINU-SP

ITEM	LOCAL	LOCAL	DESCRIÇÃO	QTD	ANO	VALOR DE MERCADO
<b>BENS DIVERSOS</b>						
0890	ALMOXARIFADO	CAIXA MADEIRA ENTRADA	BUNDLE CLAMP MARCA: MULLER MARTINI MOD: 2770401	1	-	3.525,00
0891	ALMOXARIFADO		INTEGRATION KIT MARCA: AZURA MOD: C95	1	-	25,00
0892	ALMOXARIFADO		ESPUMA 5 METROS	1	-	8,00
0893	ALMOXARIFADO		JANELA DE VIDRO DIM: 180X100	1	-	60,00
0894	ALMOXARIFADO		JANELA DE VIDRO DIM: 200X100	1	-	60,00
0895	ALMOXARIFADO		KIT AQUARELA MARCA: FL FACAS	2	-	30,00
0896	ALMOXARIFADO	D2.EG.42	ENGRENAGEM DA DOBRADEIRA	21	-	2.625,00
0897	ALMOXARIFADO		ESFERAS METALICAS COM PESO TOTAL DE 12 KG	1	-	15,00
0898	ALMOXARIFADO		CILINDRO DE AÇO	12	-	540,00
0899	ALMOXARIFADO		ESCOVA DAS CANALETAS DE TRANSPORTE	4	-	140,00
0900	ALMOXARIFADO		ENGRENAGEN MARCA: INSCO	9	-	900,00
0901	ALMOXARIFADO		CAIXA COM FERRO COM PESO TOTAL DE 20 KG	-	-	15,00
0902	ALMOXARIFADO		KIT AIRNET DN 80.3 M PN 2810 712200	7	-	88,00
0903	ALMOXARIFADO		CORREIA DE BORRACHA PN 40645	24	-	480,00
0904	ALMOXARIFADO		MOVIMATIC NORGREN R 736 3AK RMG	1	-	135,00
0905	ALMOXARIFADO		SELO H316G COM PESO TOTAL DE 22 KG	-	-	25,00
0906	ALMOXARIFADO		PEÇA DE METAL COM PESO TOTAL DE 5 KG	-	-	15,00
0907	ALMOXARIFADO		KIT HTP EG05	100	-	1.000,00
0908	ALMOXARIFADO		VALVULA SOLENOIDE MARCA: JOUMATIC MOD: 43004166	4	-	198,00
0909	ALMOXARIFADO		CARVÃO CORBONAZ	4	-	40,00
0910	ALMOXARIFADO		VALVULA PRESSAO MINIMA 1006807	1	-	75,00
0911	ALMOXARIFADO		CARRINHO DESBOBINADOR DA CINTADEIRA	1	-	180,00
0912	ALMOXARIFADO		PROTETOR PARA OUVIDOS FR FREITAS	27	-	153,00
0913	ALMOXARIFADO		CARRINHO PORTA CILINDRO	1	-	85,00
0914	ALMOXARIFADO		ITENS DIVERSOS COM PESO TOTAL DE 1360G	1	-	5,00
0915	ALMOXARIFADO		ITENS DIVERSOS COM PESO TOTAL DE 2740G	-	-	5,00
0916	ALMOXARIFADO		ITENS DIVERSOS COM PESO TOTAL DE 1915G	-	-	5,00
0917	ALMOXARIFADO		ITENS DIVERSOS COM PESO TOTAL DE 1985G	-	-	5,00
0918	ALMOXARIFADO		ITENS DIVERSOS COM PESO TOTAL DE 1950G	-	-	5,00
0919	ALMOXARIFADO		ITENS DIVERSOS COM PESO TOTAL DE 440G	-	-	5,00
0920	ALMOXARIFADO		ITENS DIVERSOS COM PESO TOTAL DE 2195G	-	-	5,00
0921	ALMOXARIFADO		ITENS DIVERSOS COM PESO TOTAL DE 1045G	-	-	5,00
0922	ALMOXARIFADO		ITENS DIVERSOS COM PESO TOTAL DE 820G	-	-	5,00
0923	ALMOXARIFADO		ITENS DIVERSOS COM PESO TOTAL DE 1920G	-	-	5,00
0924	ALMOXARIFADO		ITENS DIVERSOS COM PESO TOTAL DE 1145G	-	-	5,00
0925	ALMOXARIFADO		ITENS DIVERSOS COM PESO TOTAL DE 1880G	-	-	5,00
0926	ALMOXARIFADO		ITENS DIVERSOS COM PESO TOTAL DE 1685G	-	-	5,00
0927	ALMOXARIFADO		ITENS DIVERSOS COM PESO TOTAL DE 1400G	-	-	5,00
0928	ALMOXARIFADO		ITENS DIVERSOS COM PESO TOTAL DE 3060G	-	-	6,00
0929	ALMOXARIFADO		ITENS DIVERSOS COM PESO TOTAL DE 3965G	-	-	7,00
0930	ALMOXARIFADO		ENCADERNADORA MINIMAX PLUS ABSOLUT	1	-	3.294,00
0931	ALMOXARIFADO		ASPIRADOR MARCA: RIETSCHLE THOMAS CEVF 3718-3	1	-	2.550,00
0932	ALMOXARIFADO		MAQUINA DE ARQUEAR MARCA: CYCLOP MOD: DBA 200	1	-	2.500,00
0933	ALMOXARIFADO		EMPILHADERA/ENCINTADEIRA SEMI-AUTOMÁTICA HSB 34	1	-	1.000,00
0934	ALMOXARIFADO		ARQUEADORA MARCA: CYCLOP MOD: SP4	1	-	1.800,00
0935	ALMOXARIFADO		ARMARIO DE AÇO 3 GAVETAS	1	-	146,00
0936	ALMOXARIFADO		CAIXA COM ARRUELAS	-	-	25,00
0937	ALMOXARIFADO		OFFSET BLANKET ROLO	124	-	11.160,00
0938	ALMOXARIFADO		LAMINA DO TINTEIRO	220	-	5.280,00
0939	ALMOXARIFADO		UTICOR 2WX2H00100	1	-	150,00

Este documento é cópia do original, assinado digitalmente por JOICE RUIZ BERNIER e Tribunal de Justiça do Estado de São Paulo, protocolado em 04/10/2018 às 17:51, sob o número WJMJ184133665970. Para conferir o original, acesse o site <https://esaj.tjsp.jus.br/pastadigital/pg/abrirConferenciaDocumento.do>, informe o processo 1108283-38.2016.8.26.0100 e código 5048C48.



LAUDO DE AVALIAÇÃO

Nº 23.838.001/0918  
 DATA BASE: SETEMBRO / 2018  
 VALORES EM R\$

EMPRESA: MINUANO COMUNICACOES E PRODUCOES EDITORIAIS LTDA  
 ENDEREÇO: ESTRADA GERAL DE PALMEIRA BAIXA, S/N JARINU-SP

ITEM	LOCAL	LOCAL	DESCRIÇÃO	QTD	ANO	VALOR DE MERCADO
<b>BENS DIVERSOS</b>						
0940	ALMOXARIFADO	CAIXA MADEIRA ENTRADA	MEDIDOR DE NIVEL MAGNETICO COM LASER MOD: LZ-32	1	-	76,00
0941	ALMOXARIFADO	CAIXA MADEIRA ENTRADA	ANEL PADRÃO MARCA: BAKER MOD: AIR PLUG GAUGE 16MM	1	-	192,00
0942	ALMOXARIFADO	CAIXA MADEIRA ENTRADA	ANEL PADRÃO MARCA: BAKER MOD: AIR PLUG GAUGE 50MM	1	-	268,00
0943	ALMOXARIFADO	CAIXA MADEIRA ENTRADA	ANEL PADRÃO MARCA: BAKER MOD: AIR PLUG GAUGE 39MM	1	-	268,00
0944	ALMOXARIFADO	CAIXA MADEIRA ENTRADA	ANEL PADRÃO MARCA: BAKER MOD: AIR PLUG GAUGE 25MM	1	-	202,00
0945	ALMOXARIFADO	CAIXA MADEIRA ENTRADA	MICRÔMETRO EXTERNO 200-300MM . X 0,0001 MARCA: MITUTOYO	1	-	1.075,00
0946	ALMOXARIFADO	CAIXA MADEIRA ENTRADA	MICRÔMETRO EXTERNO 300-400MM . X 0,0001 MARCA: MITUTOYO	1	-	1.360,00
0947	ALMOXARIFADO	CAIXA MADEIRA ENTRADA	MICRÔMETRO EXTERNO 400-500MM . X 0,0001 MARCA: MITUTOYO	1	-	1.606,00
0948	ALMOXARIFADO	CAIXA MADEIRA ENTRADA	MICRÔMETRO EXTERNO 100-200MM . X 0,0001 MARCA: MITUTOYO	1	-	875,00
0949	ALMOXARIFADO	CAIXA MADEIRA ENTRADA	BLOCOS DE CALIBRAÇÃO MARCA: HDT MOD: INCH GAUGE BLOCKS	1	-	940,00
0950	ALMOXARIFADO	CAIXA MADEIRA ENTRADA	EQUIPAMENTO PARA MEDIÇÃO NÃO IDENTIFICADO	1	-	65,00
0951	ALMOXARIFADO	CAIXA MADEIRA ENTRADA	ESQUADRO DE PRECISÃO PLANO MARCA: MITUTOYO	1	-	350,00
0952	ALMOXARIFADO	CAIXA MADEIRA ENTRADA	TECHPRINT M2370 1A	1	-	20,00
0953	ALMOXARIFADO	CAIXA MADEIRA ENTRADA	ESQUADRO COMBINADO	1	-	598,00
0954	ALMOXARIFADO		HR5260256 BAA102	2	-	20,00
0955	ALMOXARIFADO		SOLENOIDE MARCA: NUMATICS MOD: 236-127B	1	-	50,00
0956	ALMOXARIFADO		LAMPADA MOD: EIKO	8	-	100,00
0957	ALMOXARIFADO		BANHO MO-20R 220 ENLOI IVOKI	1	-	25,00
0958	ALMOXARIFADO		SKF LINEAR ACTUATOR	3	-	900,00
0959	ALMOXARIFADO		HILD SYSTEMS QUICK EPROM SEP 81A	1	-	90,00
0960	ALMOXARIFADO		ELETRODO PH TIPO COMBINADO EPC 70	1	-	137,00
0961	ALMOXARIFADO		CAPA INTERRUPTOR BRANCO	10	-	18,00
0962	ALMOXARIFADO		CONDUTIVIMETRO DIGITAL MARCA: HANNA MOD: HI8733	1	-	778,00
0963	ALMOXARIFADO		ESTICADOR MANUAL DE FITA DE POLIESTER	4	-	456,00
0964	ALMOXARIFADO		ESTICADOR DE FITA PET GRANDE	1	-	115,00
0965	ALMOXARIFADO	A1.DG.01	ANEL RETENTOR RTP GOSS C04016200241	3	-	21,00
0966	ALMOXARIFADO	A1.DG.02	ROLAMENTO ESFERA NSK 6207 ZZ	4	-	66,00
0967	ALMOXARIFADO	A1.DG.05	CIGARRA / CAMPAINHA CE07457400001 RTP	4	-	22,00
0968	ALMOXARIFADO	A1.DG.09	REPARO CILINDRO MARGEADOR RTP	5	-	50,00
0969	ALMOXARIFADO	A1.DG.11	REPARO CILINDRO PNEUMATICO COMPAIR	2	-	20,00
0970	ALMOXARIFADO	A1.DG.12	GAXETA KR 6539 TIPO U2	5	-	95,00
0971	ALMOXARIFADO	A1.DG.20	KIT VALVULA DOB.	12	-	90,00
0972	ALMOXARIFADO	A1.DG.23	GRAMPO ACO REVITL ; 25LLSP-G-300	1	-	200,00
0973	ALMOXARIFADO	A1.DG.24	MOTOR ENCODER L1/2 90VDC 86A QUADTECK	2	-	800,00
0974	ALMOXARIFADO	A1.DG.25	RETENTOR 28.SX52XSMM COMPR DOBRA	1	-	13,00
0975	ALMOXARIFADO	A1.DG.26	CONECTOR SOLENOIDE ROLO FONTE	30	-	1.620,00
0976	ALMOXARIFADO	A1.DG.29	ANEL PUXADOR PAPF.L GOSS CE073769S-00001	8	-	248,00
0977	ALMOXARIFADO	A1.DG.30	ANEL PUXADOR PAPEL CE073768S-00001	8	-	248,00
0978	ALMOXARIFADO	A1.DG.32	DISCO TRAÇÃO SIGNODE 272814	30	-	525,00
0979	ALMOXARIFADO	A1.DG.34	REPARO TEFLON VAL 'ULA DE TINTA NOVA	28	-	280,00
0980	ALMOXARIFADO	A1.DG.35	PORCA KM 22 ROLAMEMTO CILINDRO ACO	9	-	207,00
0981	ALMOXARIFADO	A1.DG.39	ANEL ESPAÇADOR	1	-	6,00

Este documento é cópia do original, assinado digitalmente por JOICE RUIZ BERNIER e Tribunal de Justiça do Estado de São Paulo, protocolado em 04/10/2018 às 17:51, sob o número WJMJ18413365970. Para conferir o original, acesse o site https://esaj.tjsp.jus.br/pastadigital/pg/abrirConferenciaDocumento.do, informe o processo 1108283-38.2016.8.26.0100 e código 5048C48.

LAUDO DE AVALIAÇÃO

Nº 23.838.001/0918  
 DATA BASE: SETEMBRO / 2018  
 VALORES EM R\$

EMPRESA: MINUANO COMUNICACOES E PRODUCOES EDITORIAIS LTDA  
 ENDEREÇO: ESTRADA GERAL DE PALMEIRA BAIXA, S/N JARINU-SP

ITEM	LOCAL	LOCAL	DESCRIÇÃO	QTD	ANO	VALOR DE MERCADO
<b>BENS DIVERSOS</b>						
0982	ALMOXARIFADO	A1.DG.40	ADAPTADOR ENTRADA REVELADOR	35	-	263,00
0983	ALMOXARIFADO	A1.DG.42	MOTOR DC 24V 6,7A IMAGER	1	-	235,00
0984	ALMOXARIFADO	A1.DG.45	MANDIBULA PRESS JORN GOSS DE04496700001	2	-	120,00
0985	ALMOXARIFADO	A1.EG.31	ROLAMENTO SEAL MASTER 218T COMPR DOBRA	2	-	106,00
0986	ALMOXARIFADO	A1.EG.44	FITA SNAKE GOSS C 137962-00001	2	-	30,00
0987	ALMOXARIFADO	A2.DG.01	CORREIA SAIDA DE C APAS OPB 640273	2	-	48,00
0988	ALMOXARIFADO	A2.DG.03	CORREIA TRANSP FEC 120,00MM X 1150MM	3	-	72,00
0989	ALMOXARIFADO	A2.DG.04	CORREIA TRANSPORTADORA F2 50 X 1470 APT	2	-	48,00
0990	ALMOXARIFADO	A2.DG.05	CORREIA V 3L 280 TRANSMISSAO DROPP	6	-	144,00
0991	ALMOXARIFADO	A2.DG.06	CORREIA HABASIT FI 25MMX4460MM APT	6	-	144,00
0992	ALMOXARIFADO	A2.DG.07	CORREIA SINCR CLEAN-OUT 420H 150	1	-	24,00
0993	ALMOXARIFADO	A2.DG.08	CORREIA SINCR PICK-UP STATION 330H 150	3	-	72,00
0994	ALMOXARIFADO	A2.DG.09	CORREIA SINCR PICK-UP STATION 270L 050	2	-	48,00
0995	ALMOXARIFADO	A2.DG.10	CORREIA SINCR CLEAN-OUT 285L 050	2	-	48,00
0996	ALMOXARIFADO	A2.DG.11	CORREIA SINCRONIZADORA H20 X 50 X 8 MM	2	-	48,00
0997	ALMOXARIFADO	A2.DG.12	CORREIA SINCR GOODYEAR 124L50	2	-	48,00
0998	ALMOXARIFADO	A2.DG.13	CORREIA TRANSP FEC 5/32"X3/8"	6	-	144,00
0999	ALMOXARIFADO	A2.DG.14	CORREIA TRANSP FEC; 1 1/2"X43X5/32"	3	-	72,00
1000	ALMOXARIFADO	A2.DG.15	CORREIA TRANSP FEC 12X32X2 MM	3	-	72,00
1001	ALMOXARIFADO	A2.DG.16	CORREIA SINCR 3/4"X21' DAYCO 210L075	4	-	96,00
1002	ALMOXARIFADO	A2.DG.17	CORREIA TRANSP FE 14X1100 MM	18	-	432,00
1003	ALMOXARIFADO	A2.DG.18	CORREIA TRANSP FEC 14X950 MM	13	-	312,00
1004	ALMOXARIFADO	A2.DG.19	CORREIA SINCR DAY CO 210 L 075	4	-	96,00
1005	ALMOXARIFADO	A2.DG.20	CORREIA SINCR 540 L. 075	1	-	24,00
1006	ALMOXARIFADO	A2.DG.21	CORREIA PLANA 14X950MM SIGNODE 278515	3	-	72,00
1007	ALMOXARIFADO	A2.DG.22	CORREIA TRANSP FEC 3 3/4"X26X1/16"	1	-	24,00
1008	ALMOXARIFADO	A2.DG.23	CORREIA SINCR GATES 322L100 196MC	5	-	120,00
1009	ALMOXARIFADO	A2.DG.24	CORREIA SINCR DOBRADEIRA 30SS COR BRANCA	3	-	72,00
1010	ALMOXARIFADO	A2.DG.25	CORREIA SINCRONIZADORA DUPL0 DENTE 30SS COR BRANCA	1	-	24,00
1011	ALMOXARIFADO	A2.DG.30	CORREIA TRANSP ABE 100,00MM X 3300MM	3	-	72,00
1012	ALMOXARIFADO	A2.DG.31	CORREIA TRANSPORTADORA 100X1200MM	2	-	48,00
1013	ALMOXARIFADO	A2.DG.32	BENS DIVERSOS (CORREIAS)	-	-	5,00
1014	ALMOXARIFADO	A2.DG.33	CORREIA 660L 13MM DZ DIARIO	1	-	24,00
1015	ALMOXARIFADO	A2.DG.35	CORREIA AMARRADEIRA SPZ X 845	5	-	120,00
1016	ALMOXARIFADO	A2.DG.37	GUARNICAO CLUTCH DOBRADEIRA	6	-	180,00
1017	ALMOXARIFADO	A2.DG.38	CORREIA ENTRADA AMARRADEIRA POLIAMIDA	1	-	24,00
1018	ALMOXARIFADO	A2.DG.40	CORREIA IMAGER AGFA 5106470	5	-	120,00
1019	ALMOXARIFADO	A2.DG.45	MOTOR HIDRAULICO ROLO FONTE	1	-	5,00
1020	ALMOXARIFADO	A2.EG.01	O-RING D28.17X3.53 PROC.FILME AGFA 25415	4	-	5,00
1021	ALMOXARIFADO	A2.EG.02	REPARO EMBOLO CILINDRO HIDRAULICO	7	-	5,00
1022	ALMOXARIFADO	A2.EG.03	KIT REPARO VALVULA ENTR. UNIDADES	1	-	5,00
1023	ALMOXARIFADO	A2.EG.12	O-RING D78X3 PROC.FILME AGFA 25817	6	-	5,00
1024	ALMOXARIFADO	A2.EG.13	KIT REPARO/REGULADOR OLYMPIAN PLUS	7	-	84,00
1025	ALMOXARIFADO	A2.EG.25	ROLAMENTO ESFERAS FAFNIR FS-428 KSP10	6	-	144,00
1026	ALMOXARIFADO	A2.EG.42	MANCAL EIXO PRINCIPAÇ RTP GOSS	4	-	60,00
1027	ALMOXARIFADO	A2.EG.44	ROLAMENTO ROLO TINTA E1213U107	3	-	36,00
1028	ALMOXARIFADO	A3.DG.02	CORREIA SINCR0 210 L	2	-	48,00
1029	ALMOXARIFADO	A3.DG.03	CORREIA " V " SPZ X 437 LW	4	-	96,00
1030	ALMOXARIFADO	A3.DG.04	CORREIA 1 1/2" STACKER	1	-	24,00
1031	ALMOXARIFADO	A3.DG.05	CORREIA 2 1/16" STACKER	1	-	24,00
1032	ALMOXARIFADO	A3.DG.06	CORREIA 2" STACKER	1	-	24,00

Este documento é cópia do original, assinado digitalmente por JOICE RUIZ BERNIER e Tribunal de Justiça do Estado de São Paulo, protocolado em 04/10/2018 às 17:51, sob o número WJMJ18413365970. Para conferir o original, acesse o site <https://esaj.tjsp.jus.br/pastadigital/pg/abrirConferenciaDocumento.do>, informe o processo 1108283-38.2016.8.26.0100 e código 5048C48.

LAUDO DE AVALIAÇÃO

Nº 23.838.001/0918  
 DATA BASE: SETEMBRO / 2018  
 VALORES EM R\$

EMPRESA: MINUANO COMUNICACOES E PRODUCOES EDITORIAIS LTDA  
 ENDEREÇO: ESTRADA GERAL DE PALMEIRA BAIXA, S/N JARINU-SP

ITEM	LOCAL	LOCAL	DESCRIÇÃO	QTD	ANO	VALOR DE MERCADO
<b>BENS DIVERSOS</b>						
1033	ALMOXARIFADO	A3.DG.07	CORREIA 25X1,2 MM	1	-	24,00
1034	ALMOXARIFADO	A3.DG.08	CORREIA 350 X 12,5 X 9,5 MM OPB	1	-	24,00
1035	ALMOXARIFADO	A3.DG.09	CORREIA GUIA TAMES' R J AW	1	-	24,00
1036	ALMOXARIFADO	A3.DG.10	CORREIA INTERMEDIARY AMARRADEIRA	5	-	120,00
1037	ALMOXARIFADO	A3.DG.12	CORREIA HABASIT F 1 J5MMX1050MM APT	1	-	24,00
1038	ALMOXARIFADO	A3.DG.13	CORREIA V GOODYEAR SPZ X 512 LW	17	-	408,00
1039	ALMOXARIFADO	A3.DG.14	CORREIA SINCRONIZADORA 24 X 1 X 1/2"	1	-	24,00
1040	ALMOXARIFADO	A3.DG.16	CORREIA SINCRO GATES 124L100	5	-	120,00
1041	ALMOXARIFADO	A3.DG.17	CORREIA SINCRO HEIDELBERG	5	-	120,00
1042	ALMOXARIFADO	A3.DG.18	CORREIA SINCRO 760 X 25 X 13 MM STACKER	3	-	72,00
1043	ALMOXARIFADO	A3.DG.19	CORREIA SINCRONIZADA V 30 X 1 X 1/2"	1	-	24,00
1044	ALMOXARIFADO	A3.DG.20	CORREIA SINCRO 425 X 15 X 5 MM 012334	3	-	72,00
1045	ALMOXARIFADO	A3.DG.21	CORREIA SINCRO 2,00MM X 2794,00X 12,07MM	1	-	24,00
1046	ALMOXARIFADO	A3.DG.22	CORREIA ONEZIP QUAD TECH	1	-	24,00
1047	ALMOXARIFADO	A3.DG.23	CORREIA SINCRO PICK-UP STATION 189014M40	2	-	48,00
1048	ALMOXARIFADO	A3.DG.25	CORREIA PICK-UP STATION 1635 MM X 75 MM	2	-	48,00
1049	ALMOXARIFADO	A3.DG.27	CORREIA TRANSP STACKER HABASIT	2	-	48,00
1050	ALMOXARIFADO	A3.DG.28	CORREIA TRANSP FEC 290MM X 1643MM	9	-	216,00
1051	ALMOXARIFADO	A3.DG.29	CORREIA TRANSP ABE 50,00MM X 1500MM	7	-	168,00
1052	ALMOXARIFADO	A3.DG.31	CORREIA PICK-UP STATION 4 POL	1	-	24,00
1053	ALMOXARIFADO	A3.DG.32	CORREIA SINCRO CLEAN-OUT 1000H 150	2	-	48,00
1054	ALMOXARIFADO	A3.DG.34	CORREIA SINCRO CLEAN-OUT 585H 150	1	-	24,00
1055	ALMOXARIFADO	A3.DG.36	CORREIA INSUFL.ADORES AR RTP	1	-	24,00
1056	ALMOXARIFADO	A3.DG.37	CORREIA ENTRADA STACKER MOD.R 34484/492C	3	-	72,00
1057	ALMOXARIFADO	A3.DG.38	CORREIA TRANSP FEC 100X498MM	4	-	96,00
1058	ALMOXARIFADO	A3.DG.39	CORREIA EM "V" GOODYEAR 3VX375	8	-	192,00
1059	ALMOXARIFADO	A3.DG.40	CORREIA "V" SINCRO	5	-	120,00
1060	ALMOXARIFADO	A3.DG.41	CORREIA	1	-	24,00
1061	ALMOXARIFADO	A3.DG.42	CORREIA BOTTOMWRAPPER	1	-	24,00
1062	ALMOXARIFADO	A3.DG.43	CORREIA " V " TORQUE FLEX Z 1275 MC	6	-	144,00
1063	ALMOXARIFADO	A3.EG.18	ROLAMENTO ROLO TINTA LM43548-90013	2	-	30,00
1064	ALMOXARIFADO	A3.EG.28	ROLAMENTO JAF 5204 ZZ	1	-	15,00
1065	ALMOXARIFADO	A3.EG.32	ROLAMENTO ESFERAS 6004 ZZ	10	-	69,00
1066	ALMOXARIFADO	A3.EG.35	ROLAMENTO SKF 631; S14	9	-	135,00
1067	ALMOXARIFADO	A3.EG.37	ROLAMENTO KR 22 SKF	3	-	423,00
1068	ALMOXARIFADO	A3.EG.41	ROLAMENTO MRL 531.> - MH 501	2	-	30,00
1069	ALMOXARIFADO	A3.EG.43	ROLAMENTO ESFERAS SKF 6017	3	-	286,00
1070	ALMOXARIFADO	AA	CORREIA SINCRONIZADA T5 440	1	-	17,00
1071	ALMOXARIFADO	AA	CORREIA SINCRONIZADA ZRM 16T10 610	1	-	62,00
1072	ALMOXARIFADO	AA	CORREIA SINCRONIZADA 600 H	1	-	24,00
1073	ALMOXARIFADO	AA	CORREIA SINCRONIZADA 210 L 050	3	-	72,00
1074	ALMOXARIFADO	AA	CORREIA SINCRONIZADA T5 525 LARGURA 16MM GUILHOTINA ACORO	2	-	34,00
1075	ALMOXARIFADO	AA	CORREIA SINCRONIZADA 860H 075	14	-	336,00
1076	ALMOXARIFADO	AA	CORREIA SINCRONIZADA 5MR 375 20	1	-	24,00
1077	ALMOXARIFADO	AA	CORREIA SINCRONIZADA T10 1080X16MM PU/AÇO OPTIBELT	2	-	48,00
1078	ALMOXARIFADO	AA	CORREIA SINCRONIZADA 10TS	4	-	69,00
1079	ALMOXARIFADO	AA	CORREIA SINCRONIZADA 16T10X1460MM VENTURA	2	-	125,00
1080	ALMOXARIFADO	AA	CORREIA SINCRONIZADA 12T5 455	1	-	19,00
1081	ALMOXARIFADO	AA	CORREIA SINCRONIZADA PU/AÇO 25MM T10440	1	-	24,00
1082	ALMOXARIFADO	AA	CORREIA SINCRONIZADA 25T10 3250 PU	4	-	288,00
1083	ALMOXARIFADO	AA	CORREIA SINCRONIZADA T10 840	2	-	48,00

Este documento é cópia do original, assinado digitalmente por JOICE RUIZ BERNIER e Tribunal de Justiça do Estado de São Paulo, protocolado em 04/10/2018 às 17:51, sob o número WJMJ18413365970. Para conferir o original, acesse o site https://esaj.tjsp.jus.br/pastadigital/pg/abrirConferenciaDocumento.do, informe o processo 1108283-38.2016.8.26.0100 e código 5048C48.

LAUDO DE AVALIAÇÃO

Nº 23.838.001/0918  
 DATA BASE: SETEMBRO / 2018  
 VALORES EM R\$

EMPRESA: MINUANO COMUNICACOES E PRODUCOES EDITORIAIS LTDA  
 ENDEREÇO: ESTRADA GERAL DE PALMEIRA BAIXA, S/N JARINU-SP

ITEM	LOCAL	LOCAL	DESCRIÇÃO	QTD	ANO	VALOR DE MERCADO
<b>BENS DIVERSOS</b>						
1084	ALMOXARIFADO	AA	CORREIA SINCRONIZADA 16T10 370	10	-	624,00
1085	ALMOXARIFADO	AA	CORREIA SINCRONIZADA 10T5500	3	-	52,00
1086	ALMOXARIFADO	AA	CORREIA SINCRONIZADA 16T10 3150	14	-	874,00
1087	ALMOXARIFADO	AA	CORREIA SINCRONIZADA 16T10 1080	3	-	187,00
1088	ALMOXARIFADO	AA	CORREIA SINCRONIZADA 2700 5M 25 MM	3	-	72,00
1089	ALMOXARIFADO	AA	CORREIA SINCRONIZADA 25T10 440	3	-	216,00
1090	ALMOXARIFADO	AA	CORREIA SINCRONIZADA DUPLO DENTE 480 H DZ 100 UNIVERSAL	1	-	24,00
1091	ALMOXARIFADO	AA	CORREIA SINCRONIZADA T10 1320 D DENTE	3	-	72,00
1092	ALMOXARIFADO	AA	CORREIA SINCRONIZADA 10T10/910 PV	2	-	70,00
1093	ALMOXARIFADO	AA	CORREIA SINCRONIZADA T10 810	1	-	24,00
1094	ALMOXARIFADO	AA	CORREIA SINCRONIZADA T10 680	1	-	24,00
1095	ALMOXARIFADO	AA	CORREIA SINCRONIZADA 32T10	5	-	120,00
1096	ALMOXARIFADO	AA	CORREIA SINCRONIZADA 25T5 660	1	-	19,00
1097	ALMOXARIFADO	AA	CORREIA SINCRONIZADA 20T10 880 PV	3	-	139,00
1098	ALMOXARIFADO	AA	CORREIA SINCRONIZADA 10T5 560	10	-	172,00
1099	ALMOXARIFADO	AA	CORREIA SINCRONIZADA 10T5 5400PV	4	-	212,00
1100	ALMOXARIFADO	AA	CORREIA SINCRONIZADA 16T5 455	1	-	53,00
1101	ALMOXARIFADO	AA	CORREIA SINCRONIZADA T5 1380	4	-	69,00
1102	ALMOXARIFADO	AA	CORREIA SINCRONIZADA 10T5 340	4	-	69,00
1103	ALMOXARIFADO	AA	CORREIA SINCRONIZADA T10 550	2	-	48,00
1104	ALMOXARIFADO	AA	CORREIA SINCRONIZADA 2300 H100	4	-	96,00
1105	ALMOXARIFADO	AA	CORREIA SINCRONIZADA 10T5 365	11	-	189,00
1106	ALMOXARIFADO	AA	CORREIA SINCRONIZADA 10T5 560	1	-	17,00
1107	ALMOXARIFADO	AA	CORREIA SINCRONIZADA 16T10 1250 PV	3	-	187,00
1108	ALMOXARIFADO	AA	CORREIA SINCRONIZADA 16T10 560	11	-	686,00
1109	ALMOXARIFADO	AA	CORREIA SINCRONIZADA AT5 420 OPIBELT	5	-	86,00
1110	ALMOXARIFADO	AA	CORREIA SINCRONIZADA T10 810	1	-	30,00
1111	ALMOXARIFADO	AA	CORREIA SINCRONIZADA 260 L037	2	-	60,00
1112	ALMOXARIFADO	AA	CORREIA SINCRONIZADA 220 L037	12	-	360,00
1113	ALMOXARIFADO	AA	CORREIA SINCRONIZADA ZB65	12	-	360,00
1114	ALMOXARIFADO	AA	CORREIA SINCRONIZADA T1016	5	-	150,00
1115	ALMOXARIFADO	AA	CORREIA SINCRONIZADA 474 3M A	2	-	60,00
1116	ALMOXARIFADO	AA	CORREIA SINCRONIZADA 255 3M	3	-	90,00
1117	ALMOXARIFADO	AA	CORREIA SINCRONIZADA H7D 447 3 M	3	-	90,00
1118	ALMOXARIFADO	AA	CORREIA SINCRONIZADA B31	30	-	900,00
1119	ALMOXARIFADO	AA	CORREIA SINCRONIZADA T10 01	2	-	60,00
1120	ALMOXARIFADO	AA	CORREIA SINCRONIZADA T10 01	2	-	60,00
1121	ALMOXARIFADO	AA	CORREIA SINCRONIZADA 1150	2	-	60,00
1122	ALMOXARIFADO	AA	CORREIA SINCRONIZADA 1300 7710	1	-	30,00
1123	ALMOXARIFADO	AA	CORREIA SINCRONIZADA 690	1	-	30,00
1124	ALMOXARIFADO	AA	CORREIA SINCRONIZADA 500 16MM	1	-	30,00
1125	ALMOXARIFADO	AA	CORREIA SINCRONIZADA 1460	2	-	60,00
1126	ALMOXARIFADO	AA	CORREIA SINCRONIZADA 370	3	-	90,00
1127	ALMOXARIFADO	AA	CORREIA SINCRONIZADA A22	3	-	90,00
1128	ALMOXARIFADO	AA	CORREIA SINCRONIZADA PV/AÇO 16T 15 455	2	-	60,00
1129	ALMOXARIFADO	AA	CORREIA SINCRONIZADA 690T5 15	3	-	58,00
1130	ALMOXARIFADO	AA	CORREIA SINCRONIZADA 50T10 840 PV	2	-	240,00
1131	ALMOXARIFADO	AA	CORREIA SINCRONIZADA 50T10 840 PV	1	-	120,00
1132	ALMOXARIFADO	AA	CORREIA SINCRONIZADA 16T10 600B	8	-	499,00
1133	ALMOXARIFADO	AA	CORREIA SINCRONIZADA T5 660 OPTIBELT	1	-	43,00
1134	ALMOXARIFADO	AA	CORREIA SINCRONIZADA 10T5 480	3	-	52,00

Este documento é cópia do original, assinado digitalmente por JOICE RUIZ BERNIER e Tribunal de Justiça do Estado de São Paulo, protocolado em 04/10/2018 às 17:51, sob o número WJMJ18413365970. Para conferir o original, acesse o site <https://esaj.tjsp.jus.br/pastadigital/pg/abrirConferenciaDocumento.do>, informe o processo 1108283-38.2016.8.26.0100 e código 5048C48.



LAUDO DE AVALIAÇÃO

Nº 23.838.001/0918  
 DATA BASE: SETEMBRO / 2018  
 VALORES EM R\$

EMPRESA: MINUANO COMUNICACOES E PRODUCOES EDITORIAIS LTDA  
 ENDEREÇO: ESTRADA GERAL DE PALMEIRA BAIXA, S/N JARINU-SP

ITEM	LOCAL	LOCAL	DESCRIÇÃO	QTD	ANO	VALOR DE MERCADO
<b>BENS DIVERSOS</b>						
1135	ALMOXARIFADO	AA	CORREIA SINCRONIZADA 32T10X810	4	-	120,00
1136	ALMOXARIFADO	AA	CORREIA SINCRONIZADA AT5455PV	2	-	60,00
1137	ALMOXARIFADO	AA	CORREIA SINCRONIZADA T10500 20MM	6	-	180,00
1138	ALMOXARIFADO	AA	CORREIA SINCRONIZADA 25T10 1880	6	-	432,00
1139	ALMOXARIFADO	AA	CORREIA SINCRONIZADA 5/10 H300	2	-	60,00
1140	ALMOXARIFADO	AA	CORREIA SINCRONIZADA ATP 245 14MM	3	-	90,00
1141	ALMOXARIFADO	AA	ESTEIRA NHB 10 E KBV 200X1250MM	2	-	48,00
1142	ALMOXARIFADO	AA	ESTEIRA DE TRANSPORTE 13/20/2340	1	-	24,00
1143	ALMOXARIFADO	AA	FITA PI21235X25	6	-	36,00
1144	ALMOXARIFADO	AA	ENTRADA DA COLADEIRA MULLER MARTINI	1	-	180,00
1145	ALMOXARIFADO	AA	ESTEIRA HAM 170X1640	1	-	24,00
1146	ALMOXARIFADO	AA	ESTEIRA HAM SP 90X 1980	6	-	144,00
1147	ALMOXARIFADO	AA	FITA PI 1 1090X25	21	-	126,00
1148	ALMOXARIFADO	AA	CORREIA SINCRONIZADA T510 HOBART	1	-	30,00
1149	ALMOXARIFADO	AA	CORREIA FH 1275 701/00	1	-	30,00
1150	ALMOXARIFADO	AA	ESTEIRA HAM 40MM	1	-	24,00
1151	ALMOXARIFADO	AA	ESTEIRA HAM 60X4000	1	-	24,00
1152	ALMOXARIFADO	AA	SAW-SE 25MM 1950M	4	-	125,00
1153	ALMOXARIFADO	AA	HNI 90X4730	1	-	24,00
1154	ALMOXARIFADO	AA	HAN 90X1890	1	-	24,00
1155	ALMOXARIFADO	AA	HAH 40X1718	1	-	24,00
1156	ALMOXARIFADO	AA	HAM-SP 30MM 50M	1	-	24,00
1157	ALMOXARIFADO	AA	HNI SPE 15MM 100M	1	-	24,00
1158	ALMOXARIFADO	AA	HAM 04H 20MM 1000MM	1	-	24,00
1159	ALMOXARIFADO	AA	BOLERO REJEITO	1	-	90,00
1160	ALMOXARIFADO	B1.DG.02	SENSOR LIMITE PACOTE JORNAL XS1M08NA370 TELEMECANIQUE	3	-	630,00
1161	ALMOXARIFADO	B1.DG.03	SENSOR VELOCIDADE AGFA PROC FILME WT250P460 SENSICK	6	-	1.752,00
1162	ALMOXARIFADO	B1.DG.06	SENSOR PROXIMAL. MAGNETICA 12MM STACKER TELEMECANIQUE	6	-	1.440,00
1163	ALMOXARIFADO	B1.DG.07	SENSOR PRES CHAPA A.BRADLEY 42SMU-7200 PHOTOSWITCH 425MV 7200	1	-	170,00
1164	ALMOXARIFADO	B1.DG.12	SENSOR CAME SIMPLES / ACUMULADO GOSS BALLUFF	4	-	221,00
1165	ALMOXARIFADO	B1.DG.13	SENSOR ACOPLAMENVO FUNIL ABERTO	4	-	221,00
1166	ALMOXARIFADO	B1.DG.15	SENSOR CAPACIT PRESENCA PACOTE BOTTON EFECTOR PN: KD 350 ANKG	2	-	360,00
1167	ALMOXARIFADO	B1.DG.16	SENSOR PROX AMARRADEIRA EAM MOSCA ME 411 EFECTOR	2	-	292,00
1168	ALMOXARIFADO	B1.DG.17	SENSOR OPTICO 24 VOC SM312CV BANNER	3	-	270,00
1169	ALMOXARIFADO	B1.DG.18	SENSOR REED PICK-UP STATION 04914801	1	-	55,00
1170	ALMOXARIFADO	B1.DG.20	SENSOR NIVEL TINTA COLORFLOW	10	-	552,00
1171	ALMOXARIFADO	B1.DG.22	SENSOR INDUTIVO CILINDRO CARRO COLAGEM TURCK	4	-	192,00
1172	ALMOXARIFADO	B1.DG.23	SENSOR OPTICO PICK-UP STATION	2	-	108,00
1173	ALMOXARIFADO	B1.DG.26	SENSOR REFERENCIA VELOCIDADE GOSS	2	-	108,00
1174	ALMOXARIFADO	B1.DG.27	SENSOR PRESENCA AMARRADEIRA EAM MOSCA	2	-	108,00
1175	ALMOXARIFADO	B1.DG.29	SENSOR PROXIMIDADE MAGNETICA STACKER TELEMECANIQUE XS1M18MA370	1	-	54,00
1176	ALMOXARIFADO	B1.DG.30	SENSOR JAW 24 VDC GOSS 030933-00001 KEYENCE	3	-	432,00
1177	ALMOXARIFADO	B1.DG.31	SENSOR GUARDA PORTAS UNIDADES 24 VDC GBD 065624	5	-	300,00
1178	ALMOXARIFADO	B1.DG.32	SENSOR PORTA DCB. E UNID. ELOBAU	8	-	480,00
1179	ALMOXARIFADO	B1.DG.33	SENSOR FITA A. BRADLEY 872CD15NP30E2 RTP	6	-	1.447,00
1180	ALMOXARIFADO	B1.DG.34	SENSOR PROXI UNIDADES ( ENGATE ) PEPPERL+FUCHS	9	-	1.458,00
1181	ALMOXARIFADO	B1.DG.35	SENSOR DISCO FREIO RTP CE 074562-00001	7	-	420,00
1182	ALMOXARIFADO	B1.EG.02	FUSIVEL AJT - 20 TIPO CARTUCHO 20 A	18	-	864,00
1183	ALMOXARIFADO	B1.EG.09	FUSIVEL DIAZED 30A 500V RETARDADO ELETROTECH	8	-	48,00

Este documento é cópia do original, assinado digitalmente por JOICE RUIZ BERNIER e Tribunal de Justiça do Estado de São Paulo, protocolado em 04/10/2018 às 17:51, sob o número WJMJ18413365970. Para conferir o original, acesse o site <https://esaj.tjsp.jus.br/pastadigital/pg/abrirConferenciaDocumento.do>, informe o processo 1108283-38.2016.8.26.0100 e código 5048C48.

LAUDO DE AVALIAÇÃO

Nº 23.838.001/0918  
 DATA BASE: SETEMBRO / 2018  
 VALORES EM R\$

EMPRESA: MINUANO COMUNICACOES E PRODUCOES EDITORIAIS LTDA  
 ENDEREÇO: ESTRADA GERAL DE PALMEIRA BAIXA, S/N JARINU-SP

ITEM	LOCAL	LOCAL	DESCRIÇÃO	QTD	ANO	VALOR DE MERCADO
<b>BENS DIVERSOS</b>						
1184	ALMOXARIFADO	B1.EG.13	FUSIVEL DIAZED 6A / 500V - RETARDADO SIEMENS	3	-	7,00
1185	ALMOXARIFADO	B1.EG.14	FUSIVEL DIAZED 10A / 500V - GL / GG SIEMENS	8	-	26,00
1186	ALMOXARIFADO	B1.EG.15	FUSIVEL 3NA3 GG 63A 500V NH	4	-	76,00
1187	ALMOXARIFADO	B1.EG.16	FUSIVEL 3NA3 GG 25A 500V NH	11	-	104,00
1188	ALMOXARIFADO	B1.EG.17	FUSIVEL LPN-RK-80SP 80A BUSSMAN	4	-	12,00
1189	ALMOXARIFADO	B1.EG.23	FUSIVEL DIAZED 16A / 500V - RETARDADO	11	-	17,00
1190	ALMOXARIFADO	B1.EG.24	FUSIVEL CARTUCHO 60A	2	-	5,00
1191	ALMOXARIFADO	B1.EG.25	FUSIVEL DRIVE 1395 - ULTRA RAPIDO	5	-	15,00
1192	ALMOXARIFADO	B1.EG.26	FUSIVEL NH2 355A / 500V	7	-	63,00
1193	ALMOXARIFADO	B1.EG.27	FUSIVEL TAM. 00 100A 500V NR	7	-	63,00
1194	ALMOXARIFADO	B1.EG.29	FUSIVEL 3NA3 TAM 00 40A 5007 NH	2	-	18,00
1195	ALMOXARIFADO	B1.EG.31	FUSIVEL DIAZED 35A / 500V - GL / GG	3	-	27,00
1196	ALMOXARIFADO	B1.EG.36	FUSIVEL CARTUCHO 2<=A	2	-	18,00
1197	ALMOXARIFADO	B1.EG.38	FUSIVEL DIAZED 25A/500V - RETARDADO	11	-	66,00
1198	ALMOXARIFADO	B1.EG.39	FUSIVEL NH1 36A / 500V	11	-	416,00
1199	ALMOXARIFADO	B1.EG.43	FUSO REGULAGEM DOBRADEIRA	20	-	540,00
1200	ALMOXARIFADO	B1.EG.46	REGUA COLORFLOW LADO A/C E 036451-00001	7	-	252,00
1201	ALMOXARIFADO	B2.DG.01	SEGUIDOR EIXO STACKER MCGILL CYR 3/4 5 PT 1	2	-	30,00
1202	ALMOXARIFADO	B2.DG.03	CONECTOR CART AO UP COMPENSADOR 10 P	20	-	240,00
1203	ALMOXARIFADO	B2.DG.04	CONECTOR CARTAO SP 6P	15	-	180,00
1204	ALMOXARIFADO	B2.DG.05	CONECTOR FEMEA 6 PINOS	4	-	48,00
1205	ALMOXARIFADO	B2.DG.06	CONECTOR FEMEA 10 PINOS	13	-	156,00
1206	ALMOXARIFADO	B2.DG.07	CORRENTE PASSO 1/2"	3	-	90,00
1207	ALMOXARIFADO	B2.DG.10	ELO UNIAO CORRENTES	3	-	5,00
1208	ALMOXARIFADO	B2.DG.11	UNIAO CORRENTE STACKER ABAS HEIDELBERG	4	-	24,00
1209	ALMOXARIFADO	B2.DG.13	CONECTOR COTOVELO 3/8 COLORFLOW	2	-	22,00
1210	ALMOXARIFADO	B2.DG.14	CONECTOR SOLENOID'S BLOCO VALV. UNID.	30	-	1.782,00
1211	ALMOXARIFADO	B2.DG.15	CONEXAO PASSA MURO FEMEA TUBO	10	-	54,00
1212	ALMOXARIFADO	B2.DG.16	FLANGE ROLAMENTO 1 - DODGE 006150 SEAL MASTER 3/4	1	-	6,00
1213	ALMOXARIFADO	B2.DG.18	FIM CURSO XCK - J SNACKE TELEMECANIQUE	1	-	131,00
1214	ALMOXARIFADO	B2.DG.19	CONEXAO 90º BLOCO VALVULAS 736175-05507 GOSS PARKER	6	-	65,00
1215	ALMOXARIFADO	B2.DG.20	TERMINAL ROTULA-DIREITA DOBRADEIRA INA GIKFR 16	12	-	157,00
1216	ALMOXARIFADO	B2.DG.21	TERMINAL ROTULA-ESQUERDA DOBRADEIRA INA GIKFR 16	12	-	157,00
1217	ALMOXARIFADO	B2.DG.22	FLANGE ESPACADOR CARDAN VERTICAL	1	-	6,00
1218	ALMOXARIFADO	B2.DG.27	SENSOR SAFE BEAM RECEPT RTP VEVSI84P3240	2	-	300,00
1219	ALMOXARIFADO	B2.DG.28	SENSOR PROX ROAM MOSCA ME 139 OMRON	3	-	162,00
1220	ALMOXARIFADO	B2.DG.29	SENSOR PROX ROAM MOSCA ME 695A	2	-	120,00
1221	ALMOXARIFADO	B2.DG.31	MOTOR ASPIRADOR LIQUIDOS 200V BDP3893	1	-	43,00
1222	ALMOXARIFADO	B2.DG.33	SENSOR PROX INDUT IFM IN5208 MOSCA	1	-	45,00
1223	ALMOXARIFADO	B2.DG.37	SENSOR PROX 12 24VCC 18X40 MM OMRON	2	-	108,00
1224	ALMOXARIFADO	B2.DG.41	BOMBA LUBRIFICACAO UNIDADE HIDRAULICA	1	-	300,00
1225	ALMOXARIFADO	B2.DG.42	ATUADOR PNEU TINTA GOSS 7705211 NORGREN	2	-	360,00
1226	ALMOXARIFADO	B2.DG.43	TRANSDUTOR RTP D ,52956-00001	1	-	720,00
1227	ALMOXARIFADO	B2.DG.44	BOMBA LUBRIFICACAO CENTRALIZADA INTERLUBE	1	-	96,00
1228	ALMOXARIFADO	B2.EG.04	BOBINA CONTATOR EDHB DRIVE UNID.	3	-	80,00
1229	ALMOXARIFADO	B2.EG.05	BOBINA VALV ESCAP ; ACOPLAMENTO PRINCIPAL	3	-	72,00
1230	ALMOXARIFADO	B2.EG.06	BOBINA CONTATOR MOD.LX1-D09 220V	1	-	27,00
1231	ALMOXARIFADO	B2.EG.07	BOBINA CONTATOR MOD.3TY4803-0AR1 440V	1	-	306,00
1232	ALMOXARIFADO	B2.EG.08	BOBINA CONTATOR MOD.LX1-D16 220V	1	-	16,00
1233	ALMOXARIFADO	B2.EG.11	BOBINA ROL FONTE 24VDC MULTICOIL 90.5-2C	5	-	120,00
1234	ALMOXARIFADO	B2.EG.12	FUSIVEL GDB 400 MA VIDRO PEQUENO GOSS	10	-	150,00

Este documento é cópia do original, assinado digitalmente por JOICE RUIZ BERNIER e Tribunal de Justiça do Estado de São Paulo, protocolado em 04/10/2018 às 17:51, sob o número WJMJ18413365970. Para conferir o original, acesse o site https://esaj.tjsp.jus.br/pastadigital/pg/abrirConferenciaDocumento.do, informe o processo 1108283-38.2016.8.26.0100 e código 5048C48.

LAUDO DE AVALIAÇÃO

Nº 23.838.001/0918  
 DATA BASE: SETEMBRO / 2018  
 VALORES EM R\$

EMPRESA: MINUANO COMUNICACOES E PRODUCOES EDITORIAIS LTDA  
 ENDEREÇO: ESTRADA GERAL DE PALMEIRA BAIXA, S/N JARINU-SP

ITEM	LOCAL	LOCAL	DESCRIÇÃO	QTD	ANO	VALOR DE MERCADO
<b>BENS DIVERSOS</b>						
1235	ALMOXARIFADO	B2.EG.14	FUSIVEL LPJ 10SP 1CA TIPO CARTUCHO	9	-	135,00
1236	ALMOXARIFADO	B2.EG.16	BOBINA 24VDC RTP JOUCO 43004166	4	-	96,00
1237	ALMOXARIFADO	B2.EG.17	BOBINA SOLENOIDE VALV ACIONA CIL IMPR	3	-	72,00
1238	ALMOXARIFADO	B2.EG.20	ELEMENTO DE PROTECAO TERMICA - W73 GOSS	10	-	48,00
1239	ALMOXARIFADO	B2.EG.22	ELEMENTO DE PROTECAO TERMICA - W51 GOSS	5	-	24,00
1240	ALMOXARIFADO	B2.EG.23	MICRO CORREIA GUIA DOBRADEIRA GLGC12B GOSS HONEYWELL	2	-	18,00
1241	ALMOXARIFADO	B2.EG.24	FUSIVEL NH1 10GA - RETARDADO	6	-	90,00
1242	ALMOXARIFADO	B2.EG.26	FUSIVEL 3NA3 GL/GG E? A/500V RETARDADO	21	-	315,00
1243	ALMOXARIFADO	B2.EG.28	FUSIVEL RETARDO 10A TIPO CARTUCHO	18	-	270,00
1244	ALMOXARIFADO	B2.EG.30	REGUA INK RAIL A1C GOSS F0 32795-00003	7	-	168,00
1245	ALMOXARIFADO	B2.EG.32	FUSIVEL NH1 40A 500V	12	-	180,00
1246	ALMOXARIFADO	B2.EG.35	FUSIVEL 2A VIDRO GRANDE	1	-	15,00
1247	ALMOXARIFADO	B2.EG.39	FUSIVEL DRIVE REF. FWH 400A	4	-	60,00
1248	ALMOXARIFADO	B2.EG.40	REGUA INK RAIL MOTOR BID F 032795-00001	3	-	72,00
1249	ALMOXARIFADO	B2.EG.41	REGUA INK RAIL LADO OPOSTO NIVEL BD GOSS	18	-	432,00
1250	ALMOXARIFADO	B2.EG.42	REGUA COLORFLOW NIVEL AC GOSS	8	-	192,00
1251	ALMOXARIFADO	B2.EG.44	REGUA COLORFLOW 3/D PROXIMO GOSS	6	-	144,00
1252	ALMOXARIFADO	B2.EG.45	RACK CORE BREACK	2	-	72,00
1253	ALMOXARIFADO	B3.DG.02	CHAVETA RTP GOSS CE7454900001	1	-	12,00
1254	ALMOXARIFADO	B3.DG.03	ROLO TRACAO PRINCIPAL BOTTOMWRAPPE	1	-	36,00
1255	ALMOXARIFADO	B3.DG.04	FREIO DA CORREIA DE BOBINA GOSS	2	-	780,00
1256	ALMOXARIFADO	B3.DG.05	FIM CURSO STACKER MICRO SWITCH	2	-	47,00
1257	ALMOXARIFADO	B3.DG.06	SOLENOIDE EB 20030843 110V 50/60HZ 3890 NANCO	5	-	297,00
1258	ALMOXARIFADO	B3.DG.07	TRANSFORMADOR CMD BOTTOM WRAPPER SQUARE D	1	-	102,00
1259	ALMOXARIFADO	B3.DG.08	CONTATOR AMARRADEIRA MOSCA ME 974	2	-	53,00
1260	ALMOXARIFADO	B3.DG.09	TRANSFORMADOR SECADOR AR 681543 ZEKS A41 25 24	1	-	102,00
1261	ALMOXARIFADO	B3.DG.10	SOLENOIDE PASSADOR. FITA AMARRADEIRA	2	-	119,00
1262	ALMOXARIFADO	B3.DG.11	SOLENOIDE ACIONA VALVULA DIRECIONAL UNID NUMATICS 236 127B 24 VDC	4	-	238,00
1263	ALMOXARIFADO	B3.DG.12	PLUG FEMEA BOTTOM WRAPPER HEIDELBERG	9	-	54,00
1264	ALMOXARIFADO	B3.DG.14	FIM CURSO HASTE ACIONAMENTO TELEMECANIQUE	4	-	258,00
1265	ALMOXARIFADO	B3.DG.17	FIM CURSO XCK - M	2	-	24,00
1266	ALMOXARIFADO	B3.DG.19	JUNTA UNIVERSAL ALINHAMENTO BOBINA	2	-	24,00
1267	ALMOXARIFADO	B3.DG.20	PORTA ESCOVA MOTORES ROTATIVA	4	-	96,00
1268	ALMOXARIFADO	B3.DG.21	SOLENOIDE SPRAY BAR GOSS C 147848-00001	40	-	2.376,00
1269	ALMOXARIFADO	B3.DG.22	SOLENOIDE BEND ROLLER 24 'D/C 14 VA	9	-	535,00
1270	ALMOXARIFADO	B3.DG.23	POLIA TENSAO FITA AMARRADEIRA	2	-	18,00
1271	ALMOXARIFADO	B3.DG.25	POLIA STACKER MOD P38-5M-151 108 DODGE	2	-	48,00
1272	ALMOXARIFADO	B3.DG.26	POLIA SINCRONIZADORA AMARRADEIRA 000981	1	-	36,00
1273	ALMOXARIFADO	B3.DG.28	POLIA MOTORA CONJ CORREIA DOBRADEIRA GOSS	2	-	84,00
1274	ALMOXARIFADO	B3.DG.30	POLIA SINCRONIZADORA DOBRADEIRA	2	-	84,00
1275	ALMOXARIFADO	B3.DG.31	POLIA AMARRADEIRA MOSCA TL16H1001108 DODGE	4	-	168,00
1276	ALMOXARIFADO	B3.DG.35	RODA ARRANQUE ( JOGO ESQUERDO ) GOSS	2	-	78,00
1277	ALMOXARIFADO	B3.DG.39	POLIA SINCRONIZADORA ACO TL18L1001108	1	-	24,00
1278	ALMOXARIFADO	B3.DG.40	POLIA SINCRONIZADA STACKER ACO	4	-	96,00
1279	ALMOXARIFADO	B3.DG.43	INVERSOR MOTOR PRINCIPAL MOSCA	1	-	420,00
1280	ALMOXARIFADO	B3.DG.45	SECCIONADORA LIGA DESLIGA MOELLER P3 63 ISVB	2	-	760,00
1281	ALMOXARIFADO	B3.DG.46	MODULO SENSOR LASER LCS PRO I STACKER B>3	2	-	360,00
1282	ALMOXARIFADO	B3.DG.48	TRAFO CONSOLE GRIPPERS TRANSP. TSE> 4A	2	-	504,00
1283	ALMOXARIFADO	B3.DG.49	POLIA COMPRESSOR DOBRA ACO 024-0244	4	-	72,00
1284	ALMOXARIFADO	B3.DG.50	ANEL DESLIZANTE ESTRELA RTP SLIP RING	4	-	960,00

Este documento é cópia do original, assinado digitalmente por JOICE RUIZ BERNIER e Tribunal de Justiça do Estado de São Paulo, protocolado em 04/10/2018 às 17:51, sob o número WJMJ18413365970. Para conferir o original, acesse o site <https://esaj.tjsp.jus.br/pastadigital/pg/abrirConferenciaDocumento.do>, informe o processo 1108283-38.2016.8.26.0100 e código 5048C48.

LAUDO DE AVALIAÇÃO

Nº 23.838.001/0918  
 DATA BASE: SETEMBRO / 2018  
 VALORES EM R\$

EMPRESA: MINUANO COMUNICACOES E PRODUCOES EDITORIAIS LTDA  
 ENDEREÇO: ESTRADA GERAL DE PALMEIRA BAIXA, S/N JARINU-SP

ITEM	LOCAL	LOCAL	DESCRIÇÃO	QTD	ANO	VALOR DE MERCADO
<b>BENS DIVERSOS</b>						
1285	ALMOXARIFADO	B3.DG.52	SERVO MOTOR DC ENCODER STACKER KOLL MORGEN M00J1271005	2	-	1.981,00
1286	ALMOXARIFADO	B3.DG.53	BOMBA DOSADORA PROPORCIONAL SOLUCAO HIDRO BLEND 75PSI/5.3KG	1	-	446,00
1287	ALMOXARIFADO	B3.DG.54	SUPORTE PAS STACKER HEIDELBERG 006518	2	-	48,00
1288	ALMOXARIFADO	B3.DG.55	POLIA ACO DENTADA GOSS DE033980-00001	5	-	900,00
1289	ALMOXARIFADO	B3.EG.02	CAPA BOTAO LUMINOSO BR SP 000084EQ0008	8	-	45,00
1290	ALMOXARIFADO	B3.EG.05	CAPA BOTAO LUMINOSO BR SP 000084F.00009	5	-	28,00
1291	ALMOXARIFADO	B3.EG.06	BOTAO VALV PNEU FACA RTF VM34CB	2	-	36,00
1292	ALMOXARIFADO	B3.EG.10	BOTAO COMANDO ALLEN - BRADLEY 012571	2	-	36,00
1293	ALMOXARIFADO	B3.EG.11	BOTAO COMANDO ALLEN - BRADLEY 009498	7	-	126,00
1294	ALMOXARIFADO	B3.EG.13	BOTAO IMPULSO COMPENSADOR FACA RFB	4	-	72,00
1295	ALMOXARIFADO	B3.EG.14	BOTAO SELETOR TR / /A	2	-	36,00
1296	ALMOXARIFADO	B3.EG.15	BOTAO VALV PNEU ATUADOR CARRETILHA RTF	3	-	54,00
1297	ALMOXARIFADO	B3.EG.17	BOTAO SINALIZADOR CORREIA JAW 24 VDC	3	-	54,00
1298	ALMOXARIFADO	B3.EG.18	BOTAO VERMELHO STOP TIPO COGUMELO	6	-	720,00
1299	ALMOXARIFADO	B3.EG.19	BOTAO VALV PNEU GOSS CE07455700001	2	-	36,00
1300	ALMOXARIFADO	B3.EG.21	BOTAO STOP MAQUINA E017700-00021	2	-	240,00
1301	ALMOXARIFADO	B3.EG.22	BOTAO STOP 800T-FXA1	4	-	480,00
1302	ALMOXARIFADO	B3.EG.23	REGUA INK RAIL GOSS D05618000003	37	-	888,00
1303	ALMOXARIFADO	B3.EG.25	CONTROLADOR GUARDAS UNIDADES	3	-	270,00
1304	ALMOXARIFADO	B3.EG.26	SUPORTE FELTRO LUBRIFICACAO / CHAPAS	9	-	54,00
1305	ALMOXARIFADO	B3.EG.27	CONTATOR BIPOLAR DRIVE RTP SCHNEIDER ELETRIC TESYS F 033923	2	-	108,00
1306	ALMOXARIFADO	B3.EG.30	MOTOR HIDR INCH DRIVE GOSS D06473100001	1	-	600,00
1307	ALMOXARIFADO	B3.EG.31	BOTAO SEL VALV PNEU GOSS CE07455800001	1	-	18,00
1308	ALMOXARIFADO	B3.EG.32	AMPERIMETRO 0 A 150 PAINEL KROW FM 72	2	-	172,00
1309	ALMOXARIFADO	B3.EG.35	INTERRUPTOR SEGURANCA COMPARTIMENTOS	20	-	240,00
1310	ALMOXARIFADO	B3.EG.36	CONTATO CONTATOR DRIVE ABB SK8 26203	4	-	2.880,00
1311	ALMOXARIFADO	B3.EG.39	CONTATOR LC2D092 110V - TELEMECANIQUE	1	-	150,00
1312	ALMOXARIFADO	B3.EG.40	CONTATOR INA+INF SIEMENS MOD.3TF42110A	2	-	204,00
1313	ALMOXARIFADO	B2.DG.02	CONECTOR BARRA PULVERIZACAO SPRAY BAR (CABO INTERNO SPRAY BAR)	1	-	15,00
1314	ALMOXARIFADO	B3.EG.45	BOTAO CINZA LENTO DA UNID. E01770000014	1	-	24,00
1315	ALMOXARIFADO	C1.DG.01	RELE 24 VDC - 2NA+NF SP 00000E00052	1	-	24,00
1316	ALMOXARIFADO	C1.DG.02	RELE 24 VDC -4NA+NF ALLEN 88290008773	26	-	1.014,00
1317	ALMOXARIFADO	C1.DG.03	RELE 24 V DROPP	1	-	11,00
1318	ALMOXARIFADO	C1.DG.04	RELE 4A 10-53VDC ME270B MOSCA	3	-	137,00
1319	ALMOXARIFADO	C1.DG.05	RELE AMARRADEIRA MOSCA	1	-	11,00
1320	ALMOXARIFADO	C1.DG.06	CONTROLADOR TEMPER. AMARRADEIRA MOSCA	1	-	120,00
1321	ALMOXARIFADO	C1.DG.07	RELE COMANDO BOMBA HIDRAULICA	2	-	30,00
1322	ALMOXARIFADO	C1.DG.08	RELE ELETROICO AMARRADEIRA MOSCA	2	-	30,00
1323	ALMOXARIFADO	C1.DG.09	CONTROLADOR GUARDA MOSCA	1	-	120,00
1324	ALMOXARIFADO	C1.DG.10	RELE ESTADO SOLIDO	1	-	15,00
1325	ALMOXARIFADO	C1.DG.12	RELE TERMICO TRANSPORTADOR	2	-	30,00
1326	ALMOXARIFADO	C1.DG.14	RELE MINI 24 VDC AM RRADEIRA MOSCA	1	-	15,00
1327	ALMOXARIFADO	C1.DG.15	RELE OPB E X-POZER 24 VDC	2	-	30,00
1328	ALMOXARIFADO	C1.DG.17	RELE OPTICO ROLO PITA MOSCA ME1469	2	-	30,00
1329	ALMOXARIFADO	C1.DG.18	RELE ALLEN BRADLEY 700HC&IA14 110V	1	-	15,00
1330	ALMOXARIFADO	C1.DG.19	RELE PRD-11AGO-12G 24 VDC RTP UNIDADES	1	-	15,00
1331	ALMOXARIFADO	C1.DG.20	RELE SENSIVEL A CORRENTE OP2RA-4A TRANSP	5	-	75,00
1332	ALMOXARIFADO	C1.DG.21	RELE TEMPORIZADOE AMARRADEIRA MOSCA	2	-	30,00
1333	ALMOXARIFADO	C1.DG.22	RELE TERM LR2K0312 TELEMEC OLEO DOBR	3	-	425,00

Este documento é cópia do original, assinado digitalmente por JOICE RUIZ BERNIER e Tribunal de Justiça do Estado de São Paulo, protocolado em 04/10/2018 às 17:51, sob o número WJMJ18413365970. Para conferir o original, acesse o site https://esaj.tjsp.jus.br/pastadigital/pg/abrirConferenciaDocumento.do, informe o processo 1108283-38.2016.8.26.0100 e código 5048C48.



LAUDO DE AVALIAÇÃO

Nº 23.838.001/0918  
 DATA BASE: SETEMBRO / 2018  
 VALORES EM R\$

EMPRESA: MINUANO COMUNICACOES E PRODUCOES EDITORIAIS LTDA  
 ENDEREÇO: ESTRADA GERAL DE PALMEIRA BAIXA, S/N JARINU-SP

ITEM	LOCAL	LOCAL	DESCRIÇÃO	QTD	ANO	VALOR DE MERCADO
<b>BENS DIVERSOS</b>						
1334	ALMOXARIFADO	C1.DG.23	RELE TERMICO DA AMARRADEIRA MOSCA	1	-	40,00
1335	ALMOXARIFADO	C1.DG.24	RELE TERMICO 6.3-10A MOD 3UA5000-1J SIEM	2	-	80,00
1336	ALMOXARIFADO	C1.DG.26	RELE TERMICO LR1D09312	1	-	40,00
1337	ALMOXARIFADO	C1.DG.27	RELE TERMICO MOD. VJA52 10-16A SIEMENS	6	-	215,00
1338	ALMOXARIFADO	C1.DG.28	RELE TERMISTOR RTP	3	-	108,00
1339	ALMOXARIFADO	C1.DG.30	RELE FLIP-TOP MOD. 9823	2	-	72,00
1340	ALMOXARIFADO	C1.DG.33	CONTATOR CNTOR-SCD 014919 STACKER	3	-	80,00
1341	ALMOXARIFADO	C1.DG.34	CONTATOR REVERSOR MOSCA	1	-	179,00
1342	ALMOXARIFADO	C1.DG.38	RELE 24DC 00HC2. Z24 PAINEL DRIVE	1	-	15,00
1343	ALMOXARIFADO	C1.DG.40	RELE CORRENTE TRANSPORTADOR	1	-	15,00
1344	ALMOXARIFADO	C1.DG.44	FINLUBE TF+ TEFLON	1	-	27,00
1345	ALMOXARIFADO	C1.DG.45	ANEL RTF GOSS DE037078-00001	3	-	45,00
1346	ALMOXARIFADO	C1.EG.01	CHAVE SELET DOB. RTP	3	-	144,00
1347	ALMOXARIFADO	C1.EG.04	VOLUME BOOSTER	2	-	18,00
1348	ALMOXARIFADO	C1.EG.05	KIT REPAROS ACOPLAMTNT0 PRINCIPAL	14	-	126,00
1349	ALMOXARIFADO	C1.EG.07	TRANSISTOR POTENCIA MOSFET AS14	6	-	47,00
1350	ALMOXARIFADO	C1.EG.08	MOTOR ABASTECIMENTO FITA ME1881 MOSCA	1	-	150,00
1351	ALMOXARIFADO	C1.EG.09	FIM CURSO SNAKE ROCKWELL 802TALP	5	-	322,00
1352	ALMOXARIFADO	C1.EG.10	DISJUNTOR MERLIN GERIN TRI 6A DOB.	1	-	9,00
1353	ALMOXARIFADO	C1.EG.11	DISJUNTOR MERLIN IV TNGPOLAR 2A DOB.	2	-	18,00
1354	ALMOXARIFADO	C1.EG.13	CHAVE SELET 2 POS 2NA A B UNID./RTP	3	-	36,00
1355	ALMOXARIFADO	C1.EG.14	CHAVE SELET 2 POS 1NA A B UNID./RTP	5	-	60,00
1356	ALMOXARIFADO	C1.EG.16	CHAVE 2 POSICOES 4V NUMATROL KC CE74558	3	-	36,00
1357	ALMOXARIFADO	C1.EG.17	CHAVE ALLEN 5/16" TIPO "T"	1	-	5,00
1358	ALMOXARIFADO	C1.EG.19	CHAVE FIM CURSO RTP 3C254054008 CAMY	4	-	258,00
1359	ALMOXARIFADO	C1.EG.20	CHAVE FIM CURSO NL ARC BRIDGE AGFA	16	-	1.031,00
1360	ALMOXARIFADO	C1.EG.22	CHAVE SELETORA SIMPLES X ACUMULADO	2	-	24,00
1361	ALMOXARIFADO	C1.EG.24	BUCHA TRAVA 3/4"	1	-	12,00
1362	ALMOXARIFADO	C1.EG.25	BUCHA ROSGUEAVEL. NIPPING ROLLERS	9	-	81,00
1363	ALMOXARIFADO	C1.EG.26	MANCAL ROLO PROC CHAPA BUCHA PLASTICA	5	-	30,00
1364	ALMOXARIFADO	C1.EG.27	BUCHA ENGRENAGEM PLANETARIA	140	-	252,00
1365	ALMOXARIFADO	C1.EG.28	BUCHA CONICA POLIA SINCRONIZADA 5/8	2	-	24,00
1366	ALMOXARIFADO	C1.EG.30	BUCHA 3/4 POLIA SINCRONIZ BOTTOM WRAPPER	3	-	36,00
1367	ALMOXARIFADO	C1.EG.32	REDUTOR DO BOTTOP WRAPPER 01900090	1	-	180,00
1368	ALMOXARIFADO	C1.EG.37	ESFERA BLOCO CONTROLE TINTA GOSS	6	-	7,00
1369	ALMOXARIFADO	C1.EG.38	TRANSDUTOR PRESSAO X CORRENTE	4	-	600,00
1370	ALMOXARIFADO	C1.EG.40	REGUA SXPULSAO PACOTE STACKER	15	-	360,00
1371	ALMOXARIFADO	C1.EG.44	RESISTOR MOROT SNAKE 100W	3	-	36,00
1372	ALMOXARIFADO	C1.EG.45	RESISTOR SHUNT TR NSPORTADOR	2	-	96,00
1373	ALMOXARIFADO	C2.DG.10	ESFERA VALVULA DE VINTA NOVA	1	-	5,00
1374	ALMOXARIFADO	C2.DG.11	PORCA APERTO COLORFLOW ACO B165135-00001	5	-	9,00
1375	ALMOXARIFADO	C2.DG.12	BARRA PRENDEDORA ESQUERDA 0101-0130-01	3	-	9,00
1376	ALMOXARIFADO	C2.DG.14	BLOCO CILINDRO LAMINA DOB.	1	-	5,00
1377	ALMOXARIFADO	C2.DG.15	SUPORTE BOTTOMW APPER HEIDELBERG 015314	2	-	5,00
1378	ALMOXARIFADO	C2.DG.17	ESPIGAO MANGUEIRA SPRAY BAR	1	-	6,00
1379	ALMOXARIFADO	C2.DG.18	EIXO GARFO ACIONAMENTO ACUMULADO DOB.	1	-	6,00
1380	ALMOXARIFADO	C2.DG.19	GUIA ACO MOLA STACKER HEIDELBERG 012253	4	-	24,00
1381	ALMOXARIFADO	C2.DG.20	HASTE LAMINA DOBRA	8	-	48,00
1382	ALMOXARIFADO	C2.DG.21	HASTE ACIONAMENTO LAMINA DOBRADEIRA	9	-	27,00
1383	ALMOXARIFADO	C2.DG.22	HASTE CHAVE FIM CURSO SNAKE	1	-	5,00
1384	ALMOXARIFADO	C2.DG.23	LAMPADA SCANNER QUADTECH 78402 ARG55	14	-	210,00

Este documento é cópia do original, assinado digitalmente por JOICE RUIZ BERNIER e Tribunal de Justiça do Estado de São Paulo, protocolado em 04/10/2018 às 17:51, sob o número WJMJ18413365970. Para conferir o original, acesse o site <https://esaj.tjsp.jus.br/pastadigital/pg/abrirConferenciaDocumento.do>, informe o processo 1108283-38.2016.8.26.0100 e código 5048C48.

LAUDO DE AVALIAÇÃO

Nº 23.838.001/0918  
 DATA BASE: SETEMBRO / 2018  
 VALORES EM R\$

EMPRESA: MINUANO COMUNICACOES E PRODUCOES EDITORIAIS LTDA  
 ENDEREÇO: ESTRADA GERAL DE PALMEIRA BAIXA, S/N JARINU-SP

ITEM	LOCAL	LOCAL	DESCRIÇÃO	QTD	ANO	VALOR DE MERCADO
<b>BENS DIVERSOS</b>						
1385	ALMOXARIFADO	C2.DG.24	LAMPADA OPB 115 VF.O WESTERN 116624	5	-	75,00
1386	ALMOXARIFADO	C2.DG.26	LAMPADA SINALIZADORA BA 95 28V BOTOEIRAS	200	-	1.800,00
1387	ALMOXARIFADO	C2.DG.27	LAMPADA PAINEL VIEW 550 24 VAC RTP	4	-	20,00
1388	ALMOXARIFADO	C2.DG.28	LAMPADA BAIONETA 24V SINALIZACAO MAQUINA	200	-	960,00
1389	ALMOXARIFADO	C2.DG.32	LAMPADA PILOTO DCE./GRAX/VCORREIA GUIA	7	-	84,00
1390	ALMOXARIFADO	C2.DG.33	PATIN LADO MOTOR GOSS C 14832900001	14	-	42,00
1391	ALMOXARIFADO	C2.DG.34	PATIN LADO OPERACIONAL C 14832800001	12	-	36,00
1392	ALMOXARIFADO	C2.DG.35	PATIN LISO DP 632 GOSS C1434200001	34	-	102,00
1393	ALMOXARIFADO	C2.DG.36	BOOSTER RTP METAL GOSS BE65822000	2	-	144,00
1394	ALMOXARIFADO	C2.DG.37	LAMPADA SINALIZADGRA 6V STACKER	10	-	50,00
1395	ALMOXARIFADO	C2.DG.39	DIODO RELE SPRECHER+SCHUH 8242732E	12	-	180,00
1396	ALMOXARIFADO	C2.DG.41	CONTACTOR KOHTAKTOP CONTATOR	1	-	27,00
1397	ALMOXARIFADO	C2.DG.42	RESERVATORIO COMPLETO MARGEADOR RTP	4	-	600,00
1398	ALMOXARIFADO	C2.DG.43	MOTOR FACA MOTORIZADA DO 64221-00001 D6 Y3	7	-	1.260,00
1399	ALMOXARIFADO	C2.EG.01	PARAFUSO REGUA INK RAIL 32869	209	-	1.881,00
1400	ALMOXARIFADO	C2.EG.02	PARAF M8 CABECA TRAVA CILINDRO CHAPA	1	-	5,00
1401	ALMOXARIFADO	C2.EG.03	PARAFUSO MANCAL GALE	18	-	22,00
1402	ALMOXARIFADO	C2.EG.04	PARAFUSO REGISTRO LATERAL B 166482-00001	33	-	40,00
1403	ALMOXARIFADO	C2.EG.05	PARAFUSO CURTO VALVULAS PNEUMAT UNIDADES	6	-	7,00
1404	ALMOXARIFADO	C2.EG.06	PARAFUSO AJUSTE FUSIVEL DIAZED 16A	20	-	60,00
1405	ALMOXARIFADO	C2.EG.07	PARAFUSO MANCAL AJUSTE IMPRESSAO UNID.	4	-	7,00
1406	ALMOXARIFADO	C2.EG.09	PARAFUSO AJUSTE FUSIVEL DIAZED 6A	6	-	11,00
1407	ALMOXARIFADO	C2.EG.10	PARAFUSO AJUSTE ROLO FORMADOR FRONTAL	6	-	11,00
1408	ALMOXARIFADO	C2.EG.12	PARAFUSO SEXTAVADO AGREGADO MOSCA	7	-	13,00
1409	ALMOXARIFADO	C2.EG.14	ARRUELA ACO ARANHA MB 22 SKF	7	-	89,00
1410	ALMOXARIFADO	C2.EG.15	PARAFUSO FIXACAO AGREGADO	8	-	14,00
1411	ALMOXARIFADO	C2.EG.16	PARAFUSO AJUSTE TOP FORMADOR MOLHADOR	2	-	5,00
1412	ALMOXARIFADO	C2.EG.19	PARAFUSO AJUSTE TOP FORMADOR TINTA	3	-	5,00
1413	ALMOXARIFADO	C2.EG.20	PARAF ACO AJUSTE KOLO GOSS C14594900001	2	-	5,00
1414	ALMOXARIFADO	C2.EG.22	PARAF FIX REGUA COLORFLOW GOSS B1648231	31	-	279,00
1415	ALMOXARIFADO	C2.EG.26	CABECA PARAF ROLO FORMADOR CL 1486000001	7	-	13,00
1416	ALMOXARIFADO	C2.EG.27	PARAF AJUSTE ROLO FORMADOR B 16366300001	20	-	36,00
1417	ALMOXARIFADO	C2.EG.28	ROLO TRACAO CORREA BOTTOMWRAPPER	1	-	5,00
1418	ALMOXARIFADO	C2.EG.29	REDUTOR PICK-UP STATION ACO TS41-382	4	-	480,00
1419	ALMOXARIFADO	C2.EG.30	PARAFUSO CHAVETA RTP GOSS B15867200001	5	-	9,00
1420	ALMOXARIFADO	C2.EG.33	MANIFOLD MANGUEIRA TINTA	1	-	48,00
1421	ALMOXARIFADO	C2.EG.34	SUPORTE CONTRA FACA AMARRADEIRA	2	-	30,00
1422	ALMOXARIFADO	C2.EG.35	FREIO BOTTOMWRAPPER HEIDELBERG 004957	1	-	180,00
1423	ALMOXARIFADO	C2.EG.36	ROLAMENTO ESCOVA ESTEIRA ROLETES	2	-	30,00
1424	ALMOXARIFADO	C2.EG.37	PAS STACKER ACO HEIDELBERG 006500	3	-	54,00
1425	ALMOXARIFADO	C2.EG.38	PAS STACKER ACO HEIDELBERG 006503	3	-	27,00
1426	ALMOXARIFADO	C2.EG.39	PAS STACKER ACO HEIDELBERG 006502	3	-	27,00
1427	ALMOXARIFADO	C2.EG.40	PAS STACKER ACO HEIDELBERG 006501	3	-	27,00
1428	ALMOXARIFADO	C2.EG.41	PINCA ESQ TRANSP JORN HEIDELBERG	1	-	15,00
1429	ALMOXARIFADO	C2.EG.42	CAMARA MIXAGEM GOSS SP 0006M00055	3	-	360,00
1430	ALMOXARIFADO	C3.DG.03	FUSO CONJUNTO FUNIL SUPERIOR DOB.	1	-	5,00
1431	ALMOXARIFADO	C3.DG.04	GUIA LATAO CILINDRO JAW	2	-	7,00
1432	ALMOXARIFADO	C3.DG.07	MOTOR SLO SYN MOTOR M093 DOB.	1	-	720,00
1433	ALMOXARIFADO	C3.DG.11	ROTULA EIXO ALINHAMENTO BOBINA	1	-	5,00
1434	ALMOXARIFADO	C3.DG.12	ENGRENAGEM ESTRANGULADOR DIREITO	1	-	9,00
1435	ALMOXARIFADO	C3.DG.13	GUIA INFERIOR CILINDRO JAW GOSS	1	-	5,00

Este documento é cópia do original, assinado digitalmente por JOICE RUIZ BERNIER e Tribunal de Justiça do Estado de São Paulo, protocolado em 04/10/2018 às 17:51, sob o número WJMJ18413365970. Para conferir o original, acesse o site <https://esaj.tjsp.jus.br/pastadigital/pg/abrirConferenciaDocumento.do>, informe o processo 1108283-38.2016.8.26.0100 e código 5048C48.

LAUDO DE AVALIAÇÃO

Nº 23.838.001/0918  
 DATA BASE: SETEMBRO / 2018  
 VALORES EM R\$

EMPRESA: MINUANO COMUNICACOES E PRODUCOES EDITORIAIS LTDA  
 ENDEREÇO: ESTRADA GERAL DE PALMEIRA BAIXA, S/N JARINU-SP

ITEM	LOCAL	LOCAL	DESCRIÇÃO	QTD	ANO	VALOR DE MERCADO
<b>BENS DIVERSOS</b>						
1436	ALMOXARIFADO	C3.DG.14	PINO BANDEIRA AGREGADO MOSCA	1	-	8,00
1437	ALMOXARIFADO	C3.DG.18	MOTOR AJUSTE REGISTRO C 150659-00001	6	-	1.620,00
1438	ALMOXARIFADO	C3.DG.19	MANCAL REGISTRO LATERAL CIRCUNFERENCIAL	1	-	12,00
1439	ALMOXARIFADO	C3.DG.22	FUSIVEL NH1 GL 63A BAIXA PERDA	18	-	194,00
1440	ALMOXARIFADO	C3.DG.23	CONECTOR CABO PRESS SPEED	2	-	5,00
1441	ALMOXARIFADO	C3.DG.24	MANCAL DO SCRAPER ROLLER	2	-	24,00
1442	ALMOXARIFADO	C3.DG.25	SUPORTE SENSOR PAPEL DOBRADEIRA	6	-	144,00
1443	ALMOXARIFADO	C3.DG.30	PASTILHA FREIO WARNER D 04998800003	8	-	72,00
1444	ALMOXARIFADO	C3.DG.32	LUBRIFICADOR ROL JAW DEUBLIN 1102154104	1	-	5,00
1445	ALMOXARIFADO	C3.DG.33	LUBRIFLADOR ENTRADA UNID.	2	-	360,00
1446	ALMOXARIFADO	C3.DG.34	CONJUNTO LUBRIFICACAO DOB.	2	-	360,00
1447	ALMOXARIFADO	C3.DG.35	LIMITADOR FUSO REGISTRO GOSS	3	-	9,00
1448	ALMOXARIFADO	C3.DG.36	AMORTECEDOR FACA BOTTOMWRAPPER 009885	12	-	36,00
1449	ALMOXARIFADO	C3.DG.39	AMORTECEDOR NYLON BOTTOMWRAPPER	8	-	24,00
1450	ALMOXARIFADO	C3.DG.40	AMORTECEDOR CARRO OPB	3	-	54,00
1451	ALMOXARIFADO	C3.DG.41	FELTRO LUBRIFICACAO	1200	-	288,00
1452	ALMOXARIFADO	C3.DG.42	MOTOR MARGEADOR GOSS/DE 038078-00001	2	-	480,00
1453	ALMOXARIFADO	C3.DG.42	FILTRO MANGA 146X915MM (DUST COLLECT)	2	-	5,00
1454	ALMOXARIFADO	C3.DG.43	DISCO FREIO ACO RTP GOSS 035486-00001	1	-	24,00
1455	ALMOXARIFADO	C2.DG.46	ACOPLON COMPLETO TINTA LADO	2	-	42,00
1456	ALMOXARIFADO	C3.EG.01	PORCA ACO ROL PISTAO GOSS 8631010	3	-	9,00
1457	ALMOXARIFADO	C3.EG.02	PORCA SEXTAVADA NYLON SPRAY BAR	25	-	30,00
1458	ALMOXARIFADO	C3.EG.03	UNIAO CORRENTE STACKER HEIDELBERG 006443	8	-	14,00
1459	ALMOXARIFADO	C3.EG.04	SUPORTE POSICIONAMENTO FITA AMARRADEIRA	4	-	19,00
1460	ALMOXARIFADO	C3.EG.05	ESPACADOR EIXO CORREIAS STACKER 015495	12	-	7,00
1461	ALMOXARIFADO	C3.EG.07	AMORTECEDOR AGREGADO MOSCA	3	-	5,00
1462	ALMOXARIFADO	C3.EG.08	ROLAMENTO PARA FLANGE 1"	2	-	30,00
1463	ALMOXARIFADO	C3.EG.09	ARRUELA PLASTICA AGREGADO MOSCA	3	-	5,00
1464	ALMOXARIFADO	C3.EG.10	UNIAO ROTATIVA DOBRADEIRA-RH	4	-	58,00
1465	ALMOXARIFADO	C3.EG.12	ACOPLAMENTO PA REDUTOR STACKER DES	4	-	19,00
1466	ALMOXARIFADO	C3.EG.13	ACOPLAMENTO ROLARIA AGUA	2	-	22,00
1467	ALMOXARIFADO	C3.EG.14	ACOPLAMENTO REDUTOR PAS STACKER	2	-	24,00
1468	ALMOXARIFADO	C3.EG.15	ACOPLAMENTO REDUTOR MESA STACKER	2	-	24,00
1469	ALMOXARIFADO	C3.EG.16	ACOPLAMENTO MOTOR REDUTOR STACKER	2	-	24,00
1470	ALMOXARIFADO	C3.EG.19	ACOPLAM BOMBA OLEO UNIDADE	3	-	36,00
1471	ALMOXARIFADO	C3.EG.20	ACOPLAM BOMBA HIDRAULICA	3	-	144,00
1472	ALMOXARIFADO	C3.EG.21	ACOPLAMENTO COLORFLOW	6	-	72,00
1473	ALMOXARIFADO	C3.EG.23	GUIA ACO MOLA STACKER HEIDELBERG 012254	4	-	17,00
1474	ALMOXARIFADO	C3.EG.24	MOTOR TAKE UP GATE 13591-1 BRIDGE	1	-	150,00
1475	ALMOXARIFADO	C3.EG.25	MANCAL GRIPPER TS +-189	6	-	11,00
1476	ALMOXARIFADO	C3.EG.26	ACIONADOR BOTAO VERMELHO REMESSA	2	-	60,00
1477	ALMOXARIFADO	C3.EG.28	CORRENTE PAS STACKER HEIDELBERG 012792	4	-	96,00
1478	ALMOXARIFADO	C3.EG.29	FREIO ELETROMAGNETICO SIGNODE	6	-	36,00
1479	ALMOXARIFADO	C3.EG.30	ACOPLAMENTO BOMBA DE TINTA	1	-	60,00
1480	ALMOXARIFADO	C3.EG.31	ACOPLAM TRANSMISSAO LENTA 73430000211	3	-	270,00
1481	ALMOXARIFADO	C3.EG.33	BUCHA DO ESTRANGULADOR	3	-	45,00
1482	ALMOXARIFADO	C3.EG.34	QUIKCLAMP E SUPORTE 4314-52	2	-	72,00
1483	ALMOXARIFADO	C3.EG.35	ACOPLAMENTO DO ROLO FONTE DES. U00762006	1	-	12,00
1484	ALMOXARIFADO	C3.EG.36	CONTROLADOR MOTOR HESDE LBERG TRANSP.	1	-	24,00
1485	ALMOXARIFADO	C3.EG.40	TRANSFORMADOR SLO 1A X 250 V	1	-	102,00
1486	ALMOXARIFADO	C3.EG.44	ACOPLAM COMPLETO ROLOS TINTA LADO 13	2	-	180,00

Este documento é cópia do original, assinado digitalmente por JOICE RUIZ BERNIER e Tribunal de Justiça do Estado de São Paulo, protocolado em 04/10/2018 às 17:51, sob o número WJMJ18413365970. Para conferir o original, acesse o site <https://esaj.tjsp.jus.br/pastadigital/pg/abrirConferenciaDocumento.do>, informe o processo 1108283-38.2016.8.26.0100 e código 5048C48.

LAUDO DE AVALIAÇÃO

Nº 23.838.001/0918  
 DATA BASE: SETEMBRO / 2018  
 VALORES EM R\$

EMPRESA: MINUANO COMUNICACOES E PRODUCOES EDITORIAIS LTDA  
 ENDEREÇO: ESTRADA GERAL DE PALMEIRA BAIXA, S/N JARINU-SP

ITEM	LOCAL	LOCAL	DESCRIÇÃO	QTD	ANO	VALOR DE MERCADO
<b>BENS DIVERSOS</b>						
1487	ALMOXARIFADO	D1.DG.26	CIL PNEU BOSCH REXROTH	1	-	75,00
1488	ALMOXARIFADO	D1.DG.02	CIL PNEU 1,1/2 SIMPLES ACAO	1	-	120,00
1489	ALMOXARIFADO	D1.DG.04	CIL HIDRAULICO FORD AGUA GBD05132700010	7	-	840,00
1490	ALMOXARIFADO	D1.DG.05	CILINDRO HIDRAULICO FORMAOOR TINTA	12	-	1.440,00
1491	ALMOXARIFADO	D1.DG.06	CIL PNEU TRANSPORTE CHAPAS	2	-	240,00
1492	ALMOXARIFADO	D1.DG.07	CIL PNEU TRACAO PAPEL HEIDELBERG 0095446	1	-	120,00
1493	ALMOXARIFADO	D1.DG.13	CIL PNEU OPB WESTERN 114663	1	-	120,00
1494	ALMOXARIFADO	D1.DG.14	CIL PNEU JOUCOMATIC CIS32NA25	2	-	240,00
1495	ALMOXARIFADO	D1.DG.17	CIL PNEU 2 1/2"X1 3/8" SIGNODE 161114	2	-	240,00
1496	ALMOXARIFADO	D1.DG.27	CIL PNE U ALUM P1 JS050ROS0025 PARKER	1	-	120,00
1497	ALMOXARIFADO	D1.DG.31	CILINDRO HIDRAULICO MARGEADOR RTP	1	-	120,00
1498	ALMOXARIFADO	D1.DG.33	CIL PNEU JOUCOMATIC CIS32A50	4	-	232,00
1499	ALMOXARIFADO	D1.DG.37	EIXO AMARRADEIRA MOSCA MANUAL R00282007	2	-	32,00
1500	ALMOXARIFADO	D1.DG.38	CIL PNEU GOSS CE07079800001	2	-	240,00
1501	ALMOXARIFADO	D1.EG.01	VALVULA FECHAMENTO AR UMDADES 1/2	3	-	27,00
1502	ALMOXARIFADO	D1.EG.02	VALVULA FECHAMENTO AR RTP ACO	2	-	18,00
1503	ALMOXARIFADO	D1.EG.03	VALVULA PNEUMATICA DO BOTTOM WRAPPER	1	-	63,00
1504	ALMOXARIFADO	D1.EG.04	VALVULA EXAUSTAO BOTTOM WRAPPER 010490	1	-	9,00
1505	ALMOXARIFADO	D1.EG.07	VALVUL A ALIVIO PRESSAO DOBRADEIRA	3	-	27,00
1506	ALMOXARIFADO	D1.EG.09	VALV PNEU ACIONAMENTO MANDRIL	2	-	24,00
1507	ALMOXARIFADO	D1.EG.10	VALV PNEU SOLEN R '!' JOUCOMATIC 54100884	1	-	15,00
1508	ALMOXARIFADO	D1.EG.13	VALVULA INDICACAO ESTADO DO PUNHO RTP	3	-	27,00
1509	ALMOXARIFADO	D1.EG.16	VALVULA PNEUMATIVA BRACO RTP	3	-	189,00
1510	ALMOXARIFADO	D1.EG.18	VALVULA PRESSAO SISTEMA. PNEU. RTP	1	-	9,00
1511	ALMOXARIFADO	D1.EG.20	VALV. SOLENOIDE BOTTOM WRAPPER HEIDELBERG	2	-	119,00
1512	ALMOXARIFADO	D1.EG.21	VALV SOLEN FECHADA ASCO 8210C094E	1	-	120,00
1513	ALMOXARIFADO	D1.EG.22	VALVULA PNEU X-POSER ASCO	2	-	30,00
1514	ALMOXARIFADO	D1.EG.25	VALVUL.A DIRECIONAL FREIO BOTTOM WRAPPER CLIPPARD MINIMATIC LDA 3	2	-	30,00
1515	ALMOXARIFADO	D1.EG.27	BLOCO NYLON SIGNODE 264382 NOMATIC	1	-	5,00
1516	ALMOXARIFADO	D1.EG.29	FIXADORES NYLON	15	-	5,00
1517	ALMOXARIFADO	D1.EG.31	GERADOR VACUO X-POZER GIJ 63043	4	-	288,00
1518	ALMOXARIFADO	D1.EG.32	VALVULA ESCAPE ACOPLA MENTO TINTA GOSS	2	-	144,00
1519	ALMOXARIFADO	D1.EG.33	VALV REG FLUXO JOUCOMATIC 34600186 RTP ASCO	2	-	30,00
1520	ALMOXARIFADO	D1.EG.37	UNIAO TUBULAR FEMEA 1 1/2" 7044186	6	-	18,00
1521	ALMOXARIFADO	D1.EG.39	VALVULA PNEU RTF VZM5500134B SMC	4	-	120,00
1522	ALMOXARIFADO	D1.EG.30	VALVULA MANGUEIRA DE TINTA	2	-	60,00
1523	ALMOXARIFADO	D1.EG.41	VALVULA SOL 24VCC 3VIAS SIGNODE 281501	1	-	9,00
1524	ALMOXARIFADO	D1.EG.43	VALVULA HIDRAULICA ROLO FONTE SOLENOIDES	7	-	63,00
1525	ALMOXARIFADO	D2.DG.01	EIXO REGULAGEM NIPPING ROLLER	8	-	480,00
1526	ALMOXARIFADO	D2.DG.02	EIXO ROLETE ESTEIRA TRANSPORTADOR	9	-	540,00
1527	ALMOXARIFADO	D2.DG.03	EIXO REGULADOR APARADOR STACKER	6	-	360,00
1528	ALMOXARIFADO	D2.DG.04	EIXO TRACAO FITA MOSTA R0019-2004	2	-	120,00
1529	ALMOXARIFADO	D2.DG.05	EIXO TRANSMISSAO MOTOREDUTOR STACKER	2	-	120,00
1530	ALMOXARIFADO	D2.DG.06	EIXO PAS STACKER	2	-	120,00
1531	ALMOXARIFADO	D2.DG.07	EIXO TRANSPORTADOR SAIDA GOSS	2	-	120,00
1532	ALMOXARIFADO	D2.DG.08	EIXO BOTTOM WRAPPER HEIDELBERG 012309	2	-	120,00
1533	ALMOXARIFADO	D2.DG.09	EIXO BOTTOM WRAPPER HEIDELBERG 012179	4	-	240,00
1534	ALMOXARIFADO	D2.DG.11	EIXO FACA CENTRAL RFB GOSS	3	-	180,00
1535	ALMOXARIFADO	D2.DG.12	EIXO ACO GOSS C144; 8100002	2	-	120,00
1536	ALMOXARIFADO	D2.DG.13	EIXO ENGRENAGEM ESTICADOR MOSCA	2	-	120,00

Este documento é cópia do original, assinado digitalmente por JOICE RUIZ BERNIER e Tribunal de Justiça do Estado de São Paulo, protocolado em 04/10/2018 às 17:51, sob o número WJMJ18413365970. Para conferir o original, acesse o site https://esaj.tjsp.jus.br/pastadigital/pg/abrirConferenciaDocumento.do, informe o processo 1108283-38.2016.8.26.0100 e código 5048C48.



LAUDO DE AVALIAÇÃO

Nº 23.838.001/0918  
 DATA BASE: SETEMBRO / 2018  
 VALORES EM R\$

EMPRESA: MINUANO COMUNICACOES E PRODUCOES EDITORIAIS LTDA  
 ENDEREÇO: ESTRADA GERAL DE PALMEIRA BAIXA, S/N JARINU-SP

ITEM	LOCAL	LOCAL	DESCRIÇÃO	QTD	ANO	VALOR DE MERCADO
<b>BENS DIVERSOS</b>						
1537	ALMOXARIFADO	D2.DG.14	MOLA ACIONAMENTO GRIPPER	20	-	10,00
1538	ALMOXARIFADO	D2.DG.15	GUIA GRIPPERS TS14-217	6	-	360,00
1539	ALMOXARIFADO	D2.DG.16	MOLA AGO BANDA EXPANSAO GOSS 7704435	2	-	5,00
1540	ALMOXARIFADO	D2.DG.17	EIXO FACA CENTRAL RTF DESENHO F00342003	2	-	120,00
1541	ALMOXARIFADO	D2.DG.19	MOLA INFERIOR BRACO AGREGADO AMARRADEIRA	2	-	5,00
1542	ALMOXARIFADO	D2.DG.20	MOLA ACIONAMENTO AMARRADEIRA	5	-	5,00
1543	ALMOXARIFADO	D2.DG.23	MOLA CARDAN HORIZONTAL	27	-	13,00
1544	ALMOXARIFADO	D2.DG.26	MOLA A GOPLAMENT0 HORIZONTAL	31	-	15,00
1545	ALMOXARIFADO	D2.DG.27	MOLA ESPIRAL BOTTOMWRAPPERER 012341	3	-	5,00
1546	ALMOXARIFADO	D2.DG.28	MOLA AGREGADO MOSCA	2	-	5,00
1547	ALMOXARIFADO	D2.DG.29	MOLA ACOPLAMENTO CARDAN	30	-	14,00
1548	ALMOXARIFADO	D2.DG.32	MOLA PINO REGISTRO GOSS C1485080001	20	-	10,00
1549	ALMOXARIFADO	D2.DG.37	MOLA CONICA EMBOLO SPRAY BAR METAL MECA	30	-	14,00
1550	ALMOXARIFADO	D2.DG.38	MOLA TRACIONAMENTO AMARRADEIRA	12	-	6,00
1551	ALMOXARIFADO	D2.DG.39	MOLA ESPIRAL MESA BOTTOM WRAPPER 006521	2	-	5,00
1552	ALMOXARIFADO	D2.DG.40	MOLA OPB 19X7,5X0,5	3	-	5,00
1553	ALMOXARIFADO	D2.DG.44	REGUA REFORCO LAMINA DOBRA GOSS	2	-	48,00
1554	ALMOXARIFADO	D2.EG.09	SUPORTE SENSOR JAW	2	-	12,00
1555	ALMOXARIFADO	D2.EG.10	ENGRENAGEM TRANSM. 11 DENTES DOB.	1	-	180,00
1556	ALMOXARIFADO	D2.EG.19	ENGRENAGEM Z=16 B=10 P.FILME AGFA 53801	4	-	720,00
1557	ALMOXARIFADO	D2.EG.22	ENGRENAGEM Z20 PROC.FILME AGFA 44639	4	-	720,00
1558	ALMOXARIFADO	D2.EG.25	SENSOR DE TEMPERATURA TERMISTOR 28395	1	-	5,00
1559	ALMOXARIFADO	D2.EG.26	SENSOR DE TEMPERATURA NTC 90MM CAB43724	1	-	8,00
1560	ALMOXARIFADO	D2.EG.27	MANCAL ROLO PREWASH PROC CEROPC5 43600	6	-	54,00
1561	ALMOXARIFADO	D2.EG.28	SEM FIM ESQUERDO Z2 P CHAPAS	6	-	54,00
1562	ALMOXARIFADO	D2.EG.29	ENGRENAGEM Z22 ESQUERDO PROC CHAPAS	10	-	1.440,00
1563	ALMOXARIFADO	D2.EG.30	ENGRENAGEM Z19 PROC CHAPAS GJ73262	7	-	840,00
1564	ALMOXARIFADO	D2.EG.31	ENGRENAGEM Z16 PROC CHAPAS GJ73240	6	-	720,00
1565	ALMOXARIFADO	D2.EG.33	SHAFT GEAR WARING	2	-	18,00
1566	ALMOXARIFADO	D2.EG.34	SELO MECANICO IMPACON 7/8 T 01	5	-	95,00
1567	ALMOXARIFADO	D2.EG.37	SENSOR TEMPERATURA PRE HEAT PROC CHAPAS	1	-	8,00
1568	ALMOXARIFADO	D2.EG.38	CAPACITOR SECADOR PROC CHAPAS GJ5453	2	-	42,00
1569	ALMOXARIFADO	D2.EG.39	SENSOR CAPPILARY 10007757	1	-	12,00
1570	ALMOXARIFADO	D2.EG.40	BUCHA SKF GJ 45692	4	-	136,00
1571	ALMOXARIFADO	D2.EG.42	ENGRENAGEM DOBRADEIRA DE 039148-0C001	2	-	240,00
1572	ALMOXARIFADO	D2.EG.44	OLEO HIDRAULICO MARGEADOR 765229-00004 OILDAYNB 0D 1510	5	-	36,00
1573	ALMOXARIFADO	D3.DG.02	FACA CIRCULAR RTF	60	-	720,00
1574	ALMOXARIFADO	D3.DG.03	FACA AMARRADEIRA SIGNODE	2	-	24,00
1575	ALMOXARIFADO	D3.DG.04	FACA CORTE RFB GOSS B14943700001	15	-	180,00
1576	ALMOXARIFADO	D3.DG.05	FACA CORTE SIGNODE	10	-	120,00
1577	ALMOXARIFADO	D3.DG.06	FACA BOTTOMWRAPPER	4	-	48,00
1578	ALMOXARIFADO	D3.DG.13	FUSO ESTRANGULADCR.	1	-	6,00
1579	ALMOXARIFADO	D3.DG.14	EIXO FACA TABLOIDE RFB DES.U0061-2005	3	-	36,00
1580	ALMOXARIFADO	D3.DG.22	PINO ACO ROTULA GALE GOSS 8881645	14	-	210,00
1581	ALMOXARIFADO	D3.DG.26	EIXO ESTICADOR CORRENTE ACUMULADO DOB.	1	-	15,00
1582	ALMOXARIFADO	D3.DG.27	PINO REGISTRO CHAPA ACO INOX	8	-	48,00
1583	ALMOXARIFADO	D3.DG.28	PINO GUIA ARCO AMARRADEIRA 000370	8	-	48,00
1584	ALMOXARIFADO	D3.DG.30	PINO FIXACAO VENTOSAS BRANCA 105678	32	-	192,00
1585	ALMOXARIFADO	D3.DG.31	PINO GUIA MARGEADOR RTP (PISTÃO AÇO EPANSÃO)	2	-	12,00
1586	ALMOXARIFADO	D3.DG.41	MOLA LINEAR AUXILIAR JAW	6	-	72,00
1587	ALMOXARIFADO	D3.DG.42	MOLA JAW DOBRADEIRA GOSS CE 069900-00002	7	-	84,00

Este documento é cópia do original, assinado digitalmente por JOICE RUIZ BERNIER e Tribunal de Justiça do Estado de São Paulo, protocolado em 04/10/2018 às 17:51, sob o número WJMJ18413365970. Para conferir o original, acesse o site https://esaj.tjsp.jus.br/pastadigital/pg/abrirConferenciaDocumento.do, informe o processo 1108283-38.2016.8.26.0100 e código 5048C48.

LAUDO DE AVALIAÇÃO

Nº 23.838.001/0918  
 DATA BASE: SETEMBRO / 2018  
 VALORES EM R\$

EMPRESA: MINUANO COMUNICACOES E PRODUCOES EDITORIAIS LTDA  
 ENDEREÇO: ESTRADA GERAL DE PALMEIRA BAIXA, S/N JARINU-SP

ITEM	LOCAL	LOCAL	DESCRIÇÃO	QTD	ANO	VALOR DE MERCADO
<b>BENS DIVERSOS</b>						
1588	ALMOXARIFADO	D3.DG.43	MOLA TAMBOR JAW GOSS CE 069900-00003	6	-	72,00
1589	ALMOXARIFADO	D3.DG.44	FACA COLADOR 590 IW 1 GOSS CE 708090-00001	5	-	75,00
1590	ALMOXARIFADO	D3.DG.49	CILINDRO HIDRAULICO BLANQUETAS	8	-	2.400,00
1591	ALMOXARIFADO	D3.DG.50	CARTAO 8 SAIDAS PLC SIMATIC ANALOGICO	1	-	162,00
1592	ALMOXARIFADO	D3.DG.52	CIL PNE U AMARRADEITA PETER NP37	2	-	180,00
1593	ALMOXARIFADO	D3.DG.53	FONTE PLC 5 1771P4	1	-	594,00
1594	ALMOXARIFADO	D3.DG.54	CIL MAG MESA EXPOSICAO X-POZER 110175	13	-	1.170,00
1595	ALMOXARIFADO	D3.DG.58	MANCAL OSCILANTE ROLO C E 035922-00001	2	-	360,00
1596	ALMOXARIFADO	D3.DG.59	FUSO REGISTRO LATERAL GOSS	3	-	360,00
1597	ALMOXARIFADO	D3.DG.60	CARTAO SIMATIC GRIPPERS HEIDELBERG	3	-	1.332,00
1598	ALMOXARIFADO	D3.EG.01	ENGRENAGEM TRANS VI. 20 DENTES DOB.	1	-	18,00
1599	ALMOXARIFADO	D3.EG.02	ENGRENAGEM TRANSM. 48 DENTES DOB.	1	-	24,00
1600	ALMOXARIFADO	D3.EG.03	ENGRENAGEM TRANSM. 30 DENTES ESTEIRA DOB	1	-	18,00
1601	ALMOXARIFADO	D3.EG.05	REGULADOR PRESSAO AGUA SPRAY BAR MASTER PNEUMATIC R10 MA	6	-	72,00
1602	ALMOXARIFADO	D3.EG.06	ENGRENAGEM TRANSM. 50 DENTES DOB.	1	-	15,00
1603	ALMOXARIFADO	D3.EG.07	VALVULA A ACIONAMENTO ESCOVA E FACA DO RTP GOSS JOUCOMATIC 54100884	2	-	72,00
1604	ALMOXARIFADO	D3.EG.08	MANCAL ACIONAMENTO PONTURAS GOSS	8	-	96,00
1605	ALMOXARIFADO	D3.EG.20	VENTOSA SUCCAO 3/4 WESTERN 121672	8	-	67,00
1606	ALMOXARIFADO	D3.EG.22	REGULADOR PRESSAO RTP NORGREEN GBC 148508	1	-	36,00
1607	ALMOXARIFADO	D3.EG.23	ENGRENAGEM TRANSM. 22 DENTES DOB.	1	-	15,00
1608	ALMOXARIFADO	D3.EG.24	EMBREGEM EL DC 28V 4 1/4" 40 DENTES AGURA CLUTCH	2	-	540,00
1609	ALMOXARIFADO	D3.EG.25	REDUTOR MOTOR CC NORFLOW BONFIGLIOLI MUF-30	2	-	480,00
1610	ALMOXARIFADO	D3.EG.27	CRIMP TORQUE TRANSPORTADOR 50 INCH POUNDS	2	-	24,00
1611	ALMOXARIFADO	D3.EG.29	ENGRENAGEM TRANSM. 40 DENTES DOB.	1	-	21,00
1612	ALMOXARIFADO	D3.EG.30	CLIP CIRCULAR DE 10 GJ 6064	2	-	5,00
1613	ALMOXARIFADO	D3.EG.31	ENGRENAGEN PICK-UO	5	-	6,00
1614	ALMOXARIFADO	D3.EG.32	ENGRENAGEM TRANSM. 16 DENTES DOB.	1	-	12,00
1615	ALMOXARIFADO	D3.EG.33	ENGRENAGEM ZORO MAX C154012-6	6	-	72,00
1616	ALMOXARIFADO	D3.EG.34	REGULADOR PRESSAO RTP 64G-NNK-RMN NORGREEN	4	-	144,00
1617	ALMOXARIFADO	D3.EG.35	ENGRENAGEM DENTE RETO TRANSM. DOB.	1	-	15,00
1618	ALMOXARIFADO	D3.EG.36	KIT REGULADOR PRESSAO LAMINAS NUMATICS 031R570	9	-	216,00
1619	ALMOXARIFADO	D3.EG.37	REGULADOR PRESSAO RTF CORREIA GUIA PARKER P3A RA 91 MV	1	-	72,00
1620	ALMOXARIFADO	D3.EG.38	FILTRO REGULADOR	8	-	192,00
1621	ALMOXARIFADO	D3.EG.39	HELICOIL PARAFUSO 8X1,25X1,5 D DM 12MM	200	-	216,00
1622	ALMOXARIFADO	D3.EG.40	HELICOIL PARAFUSO 10X1,5 X2D DM 20MM	84	-	91,00
1623	ALMOXARIFADO	D3.EG.41	VALVULA ACIONAMENTO CILINDRO FRISA MANNESMAN REXROTH 4WE GD60/ OFEG 24N9K4	2	-	516,00
1624	ALMOXARIFADO	D3.EG.42	BARRA TORCAO JAW	4	-	60,00
1625	ALMOXARIFADO	D3.EG.43	BARRA TORCAO LAMINA DOB.	3	-	36,00
1626	ALMOXARIFADO	D3.EG.44	BARRA DETETOR PAPEL DOB.	4	-	120,00
1627	ALMOXARIFADO	D3.EG.50	CONJUNTO ENGRENAGEM ACOPLAMENTO HORIZ	2	-	300,00
1628	ALMOXARIFADO	D3.EG.51	MOTOR ANGLE BAR COMP GOSS C09225200006 JORDAN CONTROLS IC 92252 R13	5	-	3.600,00
1629	ALMOXARIFADO	D3.EG.52	ACOPLAMENTO THOMAS 54 RD SERIE 262	6	-	14.400,00
1630	ALMOXARIFADO	D3.EG.53	ACOPLAM PNEU VERT GOSS DE03902400001	1	-	1.200,00
1631	ALMOXARIFADO	D3.EG.54	ACOPLAMENTO PRINCIPAL UNIDADE	2	-	360,00
1632	ALMOXARIFADO	D3.EG.55	G&J 10011273 AS FAN 2T 7RV	1	-	480,00
1633	ALMOXARIFADO	D3.EG.56	G&J 73982 FAN 2T RE 15W PLUG	1	-	480,00
1634	ALMOXARIFADO	E1.EG.12	ROTULA ACOPLAMENTO FUNIL	1	-	5,00
1635	ALMOXARIFADO	E1.DG.01	OTICO ACOPLADOR ENTRADA OPB 114858	2	-	60,00
1636	ALMOXARIFADO	E1.DG.03	FILTRO LINHA AC BE 057485-00007	2	-	397,00

Este documento é cópia do original, assinado digitalmente por JOICE RUIZ BERNIER e Tribunal de Justiça do Estado de São Paulo, protocolado em 04/10/2018 às 17:51, sob o número WJMJ18413365970. Para conferir o original, acesse o site <https://esaj.tjsp.jus.br/pastadigital/pg/abrirConferenciaDocumento.do>, informe o processo 1108283-38.2016.8.26.0100 e código 5048C48.

LAUDO DE AVALIAÇÃO

Nº 23.838.001/0918  
 DATA BASE: SETEMBRO / 2018  
 VALORES EM R\$

EMPRESA: MINUANO COMUNICACOES E PRODUCOES EDITORIAIS LTDA  
 ENDEREÇO: ESTRADA GERAL DE PALMEIRA BAIXA, S/N JARINU-SP

ITEM	LOCAL	LOCAL	DESCRIÇÃO	QTD	ANO	VALOR DE MERCADO
<b>BENS DIVERSOS</b>						
1637	ALMOXARIFADO	E1.DG.04	CARVAO MOTOR VAC. O	8	-	48,00
1638	ALMOXARIFADO	E1.DG.05	CARRETILHA CELERON	19	-	228,00
1639	ALMOXARIFADO	E1.DG.06	CONTROLADOR MOTOR AMARRADEIRA EAM ME2213	2	-	672,00
1640	ALMOXARIFADO	E1.DG.07	TRANSDUTOR PRESSAO AR ACO 003324	1	-	150,00
1641	ALMOXARIFADO	E1.DG.10	RESISTOR FIO 105R TPANSPORTADOR	2	-	5,00
1642	ALMOXARIFADO	E1.DG.12	CONTROLADOR SENSORES PORTA IJNID.	3	-	173,00
1643	ALMOXARIFADO	E1.DG.13	CONTROLADOR TEMP ROMP MOSCA ME341A	4	-	840,00
1644	ALMOXARIFADO	E1.DG.14	PLACA PARADA DO WL /TOR DROP	1	-	180,00
1645	ALMOXARIFADO	E1.DG.21	REATOR 1X32W RBS32 BEGLI	6	-	58,00
1646	ALMOXARIFADO	E1.DG.23	CARTAO SIMATIC PLC ENTRADA 24 VDC	1	-	390,00
1647	ALMOXARIFADO	E1.DG.25	CARTAO CONTROLADOR COMPENSADORES	1	-	80,00
1648	ALMOXARIFADO	E1.DG.27	MODULO DCM PD-PW S34 SLC 500 A/B	4	-	240,00
1649	ALMOXARIFADO	E1.DG.28	PLACA ELETRONICA SIGNODE 263339	2	-	240,00
1650	ALMOXARIFADO	E1.DG.29	PLACA CONTR AGFA TX300600006 PLACA POWER BOARD	1	-	360,00
1651	ALMOXARIFADO	E1.DG.31	PLACA AMPLIFICADORA MOTOR STACKER	1	-	1.800,00
1652	ALMOXARIFADO	E1.DG.36	PLACA VELOCIDADE TRANSPORTADOR	2	-	36,00
1653	ALMOXARIFADO	E1.DG.42	PLACA CONTROLE PRINCIPAL DRIVE 1395	1	-	600,00
1654	ALMOXARIFADO	E1.DG.43	PLACA ELETR PSI CHAVEAMENTO SCR	1	-	360,00
1655	ALMOXARIFADO	E1.EG.01	ABRACADEIRA PLASTICA GRANDE T-30R DIVERSAS	-	-	55,00
1656	ALMOXARIFADO	E1.EG.04	ABRACADEIRA ACO SUPRENS 13-16MM DIVERSAS	-	-	1.452,00
1657	ALMOXARIFADO	E1.EG.05	ABRACADEIRA SUPRENS 10-13MM DIVERSAS	-	-	2.904,00
1658	ALMOXARIFADO	E1.EG.07	ABRACADEIRA ACO NORGRIN 431451	-	-	17,00
1659	ALMOXARIFADO	E1.EG.11	MANCAL LAMINA DOBRADEIRA GOSS 3484000001	6	-	108,00
1660	ALMOXARIFADO	E1.EG.13	SENSOR OTICO AGFA LU+1461X000200	1	-	6,00
1661	ALMOXARIFADO	E1.EG.15	UNIAO ROTATIVA DOBRADEIRA-LH	4	-	48,00
1662	ALMOXARIFADO	E1.EG.17	UNIAO BRONZE STACKER HEIDELBERG 006441	8	-	268,00
1663	ALMOXARIFADO	E1.EG.22	FITA ISOL PVC PT 19MMX20M	1	-	12,00
1664	ALMOXARIFADO	E1.EG.23	SUPORTE DETECTOR PAPEL	6	-	288,00
1665	ALMOXARIFADO	E1.EG.24	TRANSPORTADOR ELASTLCO 2" KR	7	-	46,00
1666	ALMOXARIFADO	E1.EG.25	ROLDANA BORRACHA PROC. CHAPA SAIDA	28	-	134,00
1667	ALMOXARIFADO	E1.EG.26	SCR PARA DRIVE MOTOR PRINCIPAL	6	-	216,00
1668	ALMOXARIFADO	E1.EG.27	SCR PARA DRIVE RTP 142570TT66N25H5	13	-	117,00
1669	ALMOXARIFADO	E1.EG.28	ACIONAMENTO ACUMULADO DOBRADEIRA	17	-	5,00
1670	ALMOXARIFADO	E1.EG.30	MODULO INVERSOR AC F.MS 04916581 STACKER	1	-	360,00
1671	ALMOXARIFADO	E1.EG.31	DOBRADICA TAMPA SUPERIOR IMAGER SET	2	-	72,00
1672	ALMOXARIFADO	E1.EG.32	DIAFRAGMA CILINDRO CARRETILHA	1	-	6,00
1673	ALMOXARIFADO	E1.EG.33	COLA POLICOL ( A+B ,0G HABASIT	4	-	168,00
1674	ALMOXARIFADO	E1.EG.35	DISJUNTOR 10 A -CL FIO LINLAR	2	-	60,00
1675	ALMOXARIFADO	E1.EG.42	MOTOR COMPENSADOR DOBRADEIRA GOSS	2	-	1.433,00
1676	ALMOXARIFADO	E1.EG.43	BOMBA LUBRIF. CENTRALIZADA DOBRADEIRA	2	-	360,00
1677	ALMOXARIFADO	E2.DG.01	PLACA CONTROLE SCANNER QUADTECH	1	-	160,00
1678	ALMOXARIFADO	E2.DG.02	CARTAO INPUT AMARRADEIRA MOSCA	2	-	640,00
1679	ALMOXARIFADO	E2.DG.03	CONVERSOR DIGITAL CONSOLE TRANSP.	1	-	120,00
1680	ALMOXARIFADO	E2.DG.04	MEMORIA SRAM DALLAS STACKER	12	-	216,00
1681	ALMOXARIFADO	E2.DG.06	CARTAO MEMORIA EL /ROM PLC 5	3	-	3.402,00
1682	ALMOXARIFADO	E2.DG.09	CARTAO ACIONAMENTO MOTOR RGS V	2	-	480,00
1683	ALMOXARIFADO	E2.DG.10	PLACA INTERFACE TACOMETRO STACKER	2	-	480,00
1684	ALMOXARIFADO	E2.DG.12	CPU PLC DIRECT TSE50327	1	-	1.471,00
1685	ALMOXARIFADO	E2.DG.13	DRIVE MOTOR REGISTRO	7	-	1.348,00
1686	ALMOXARIFADO	E2.DG.14	CARTAO 16 SAIDAS PLC DIRECT DROPP	2	-	52,00
1687	ALMOXARIFADO	E2.DG.15	CARTAO 16 ENTRADAS PLC DIRECT DROPP	2	-	52,00

Este documento é cópia do original, assinado digitalmente por JOICE RUIZ BERNIER e Tribunal de Justiça do Estado de São Paulo, protocolado em 04/10/2018 às 17:51, sob o número WJMJ18413365970. Para conferir o original, acesse o site https://esaj.tjsp.jus.br/pastadigital/pg/abrirConferenciaDocumento.do, informe o processo 1108283-38.2016.8.26.0100 e código 5048C48.

LAUDO DE AVALIAÇÃO

Nº 23.838.001/0918  
 DATA BASE: SETEMBRO / 2018  
 VALORES EM R\$

EMPRESA: MINUANO COMUNICACOES E PRODUOES EDITORIAIS LTDA  
 ENDEREÇO: ESTRADA GERAL DE PALMEIRA BAIXA, S/N JARINU-SP

ITEM	LOCAL	LOCAL	DESCRIÇÃO	QTD	ANO	VALOR DE MERCADO
<b>BENS DIVERSOS</b>						
1688	ALMOXARIFADO	E2.DG.16	CARTAO SIMATIC CON I ROLE VELOCIDADE DOPP	2	-	60,00
1689	ALMOXARIFADO	E2.DG.21	PLACA CONTROLE FONTE FORCA EXPOSITORA	2	-	180,00
1690	ALMOXARIFADO	E2.DG.23	CARTAO COMUNICACAO SLC 500 ALLEN BRADLEY	3	-	513,00
1691	ALMOXARIFADO	E2.DG.25	PLACA CONTROLE ENTRADA SAIDA MOT STACKER	1	-	4.440,00
1692	ALMOXARIFADO	E2.DG.28	CARTAO AMPLIFICACAO STACKER 014126	2	-	1.309,00
1693	ALMOXARIFADO	E2.DG.34	CARTAO CONVERSAO SINAIS GOSS	3	-	360,00
1694	ALMOXARIFADO	E2.EG.02	BLOCO ALINHADOR ESQUERDO CILINDRO JAW	3	-	72,00
1695	ALMOXARIFADO	E2.EG.04	BOTOEIRA TERMO PLASTICO MOSCA	3	-	68,00
1696	ALMOXARIFADO	E2.EG.05	CARTAO AUXILIAR CONTATO TELEMECANIQUE	2	-	18,00
1697	ALMOXARIFADO	E2.EG.06	CARTAO AUXILIAR RELE BOMBA HIDRAULICA	1	-	15,00
1698	ALMOXARIFADO	E2.EG.07	BLOCO REDUCAO ACIONAMENTO FUNIL	1	-	240,00
1699	ALMOXARIFADO	E2.EG.08	CARTAO ON+NC 3GT0ES CONSOLE	3	-	128,00
1700	ALMOXARIFADO	E2.EG.09	SUPORTE MOTOR BANDA EXPANSAO	10	-	150,00
1701	ALMOXARIFADO	E2.EG.10	CONTATO AUX ALLEN BRADLEY DRIVE	8	-	1.954,00
1702	ALMOXARIFADO	E2.EG.11	BOTOEIRA E CONTATO BLOQUEIO	11	-	79,00
1703	ALMOXARIFADO	E2.EG.12	BOTOEIRA E CONTATO SNAKE BLOQUEADOR	5	-	420,00
1704	ALMOXARIFADO	E2.EG.13	BLOCO SAIDA DISTRIB AR	4	-	60,00
1705	ALMOXARIFADO	E2.EG.14	BLOCO DISTRIBUICAO AR UNIDADES	4	-	60,00
1706	ALMOXARIFADO	E2.EG.15	BLOCO VALVULA PNEUMATICO	14	-	210,00
1707	ALMOXARIFADO	E2.EG.16	CARTAO BOTOEIRA PAINEL COMANDO UNID.	6	-	540,00
1708	ALMOXARIFADO	E2.EG.17	ROLETE DROP COM POUA HEIDELBERG TS41416	1	-	14,00
1709	ALMOXARIFADO	E2.EG.18	ROLETE POLIMERO DROP HEIDELBERG TS41415	1	-	14,00
1710	ALMOXARIFADO	E2.EG.19	ROLETE SEGUID MC.GILL CFH-5/8"	4	-	48,00
1711	ALMOXARIFADO	E2.EG.24	VENTOINHA U35 160X62P. AGFA 36061	1	-	18,00
1712	ALMOXARIFADO	E2.EG.25	ENCODER DROP REMESSA / STACKER	1	-	660,00
1713	ALMOXARIFADO	E2.EG.28	ENCODER DANCEE RTP D 050201-00001	1	-	480,00
1714	ALMOXARIFADO	E2.EG.29	ENCODER BOTTOMWRAPPER 007767	3	-	900,00
1715	ALMOXARIFADO	E2.EG.30	ENCODER 8 BITS INCREMENTAL CORREIA RTP	1	-	300,00
1716	ALMOXARIFADO	E2.EG.31	ENCODER 8 BITS POSICAO ESTRELA RTP	4	-	1.200,00
1717	ALMOXARIFADO	E2.EG.32	TRAVA SEGURANCA MINI RELE	3	-	45,00
1718	ALMOXARIFADO	E2.EG.33	COPO ACRILICO AIR FLOW GB C150285-00001	6	-	72,00
1719	ALMOXARIFADO	E2.EG.34	SUPORTE CILINDRO PNEUMATICO FACA RTP	1	-	6,00
1720	ALMOXARIFADO	E2.EG.37	BASE APERTO COLORFLOW C149841-00001	2	-	24,00
1721	ALMOXARIFADO	E2.EG.38	COIFA JUNTA UNIVERSAL DOB.	1	-	12,00
1722	ALMOXARIFADO	E2.EG.40	BL REG PRESSAO AGUA ROCKWELL	3	-	162,00
1723	ALMOXARIFADO	E2.EG.43	ROLO SUPERIOR TRACAO BOTTOMWRAPPER	1	-	300,00
1724	ALMOXARIFADO	E2.EG.44	FILTRO OLEO DOBRDEIRA	2	-	156,00
1725	ALMOXARIFADO	E2.EG.45	CHASSI PLC DIRECT MOSCA	1	-	240,00
1726	ALMOXARIFADO	E3.DG.01	PLACA CONTROLE PRINCIPAL BOTTOM WRAPPER	1	-	480,00
1727	ALMOXARIFADO	E3.DG.02	CPU AMARRADEIRA MOSCA ME 1969	2	-	354,00
1728	ALMOXARIFADO	E3.DG.03	CPU SIEMENS CONSOLE GRIPPERS	1	-	1.200,00
1729	ALMOXARIFADO	E3.DG.06	PLACA CONTROLE PICK-UP STATION	2	-	144,00
1730	ALMOXARIFADO	E3.DG.10	CONVERSOR PULSOS ANALOGICO PRA2 TRANSP.	1	-	425,00
1731	ALMOXARIFADO	E3.DG.13	PLACA AMPLIFICADORA DO SENSOR SCAN LINE	2	-	264,00
1732	ALMOXARIFADO	E3.DG.17	CARTAO SAIDA PL C SYSMAC C60K 111832 OPB	1	-	30,00
1733	ALMOXARIFADO	E3.DG.18	PLACA DE REDE CPU CONSOLES	1	-	120,00
1734	ALMOXARIFADO	E3.DG.19	PLACA REDE 3COM	1	-	60,00
1735	ALMOXARIFADO	E3.DG.21	TEMPORIZADOR TM2222 CONSOLE TRANSP.	1	-	65,00
1736	ALMOXARIFADO	E3.DG.23	PLACA CONTROLE PRINCIPAL STACKER	1	-	1.200,00
1737	ALMOXARIFADO	E3.DG.26	CARTAO T! 505 TRAN.SP LIN.4 OUT 5057012	2	-	960,00
1738	ALMOXARIFADO	E3.DG.30	CAPACITOR 1,6MF X 2500VAC X POSER	3	-	630,00

Este documento é cópia do original, assinado digitalmente por JOICE RUIZ BERNIER e Tribunal de Justiça do Estado de São Paulo, protocolado em 04/10/2018 às 17:51, sob o número WJMJ18413365970. Para conferir o original, acesse o site https://esaj.tjsp.jus.br/pastadigital/pg/abrirConferenciaDocumento.do, informe o processo 1108283-38.2016.8.26.0100 e código 5048C48.



LAUDO DE AVALIAÇÃO

Nº 23.838.001/0918  
 DATA BASE: SETEMBRO / 2018  
 VALORES EM R\$

EMPRESA: MINUANO COMUNICACOES E PRODUCOES EDITORIAIS LTDA  
 ENDEREÇO: ESTRADA GERAL DE PALMEIRA BAIXA, S/N JARINU-SP

ITEM	LOCAL	LOCAL	DESCRIÇÃO	QTD	ANO	VALOR DE MERCADO
<b>BENS DIVERSOS</b>						
1739	ALMOXARIFADO	E3.DG.31	CAPACITOR OLEO 12MFX1000V X POSER	2	-	420,00
1740	ALMOXARIFADO	E3.DG.32	CAPACITOR OLEO S61VIF RON KEN 91D34166H50	4	-	840,00
1741	ALMOXARIFADO	E3.DG.33	CAPACITOR MOTOR SNAKE	5	-	1.050,00
1742	ALMOXARIFADO	E3.DG.35	TERMOSTATO DISSIPADOR DRIVE 1395	1	-	5,00
1743	ALMOXARIFADO	E3.EG.02	REGULADQR SISTEMA DE TENSAO RTP	1	-	86,00
1744	ALMOXARIFADO	E3.EG.03	BASE RELE ALLEN-BRADLEY 700HN128	2	-	401,00
1745	ALMOXARIFADO	E3.EG.04	PRESSOSTATO CJ VALV RTP 04015600	1	-	150,00
1746	ALMOXARIFADO	E3.EG.05	BASE NYLON - BICO SPRAY BAR	10	-	78,00
1747	ALMOXARIFADO	E3.EG.06	MANCAL REGISTRO LATERAL C 154613-00001	6	-	216,00
1748	ALMOXARIFADO	E3.EG.07	BASE INFERIOR AGREGADO 0101-0121-01	4	-	29,00
1749	ALMOXARIFADO	E3.EG.08	BASE FUSIVEL DIAZED 20A	4	-	60,00
1750	ALMOXARIFADO	E3.EG.09	BASE FUSIVEL DIAZED 10A CERAMICA	9	-	135,00
1751	ALMOXARIFADO	E3.EG.10	BASE FIXACAO DISJUNTOR 895421-02521	4	-	192,00
1752	ALMOXARIFADO	E3.EG.11	BASE CONTATO BOTOEIRA PLASTICA	9	-	108,00
1753	ALMOXARIFADO	E3.EG.12	ENGATE MACHO SPRAY BAR PLCD 20004	9	-	65,00
1754	ALMOXARIFADO	E3.EG.13	BICO SPRAY BAR TPU1100067-SS	1	-	5,00
1755	ALMOXARIFADO	E3.EG.14	EMBOLO VALVULA SPRAY BAR	9	-	38,00
1756	ALMOXARIFADO	E3.EG.15	BICO SPRAY PVC WESTERN-AGFA 111081	22	-	106,00
1757	ALMOXARIFADO	E3.EG.16	ENGATE FEMEA SPRAY BAR PLCD 17004	15	-	108,00
1758	ALMOXARIFADO	E3.EG.17	ENGATE RAPIDO VALV. TINTA NOVA	2	-	12,00
1759	ALMOXARIFADO	E3.EG.18	CABO SENSOR VELOCIDADE DOBRADEIRA	4	-	48,00
1760	ALMOXARIFADO	E3.EG.21	PLACA SUPERIOR CORREDICA AGREGADO	3	-	25,00
1761	ALMOXARIFADO	E3.EG.24	LIXA FERRO NORTON GR 120	18	-	14,00
1762	ALMOXARIFADO	E3.EG.28	CABO CONEXAO DROPS	3	-	144,00
1763	ALMOXARIFADO	E3.EG.31	CABO SPRAY BAR	5	-	300,00
1764	ALMOXARIFADO	E3.EG.32	SUPORTE FELTRO LUBRLIFICACAO / BLANQUETAS	3	-	54,00
1765	ALMOXARIFADO	E3.EG.34	LIXA DAGUA NORTON T223 GR 400	3	-	5,00
1766	ALMOXARIFADO	E3.EG.35	CABO ACO DESENHO U00552004	7	-	67,00
1767	ALMOXARIFADO	E3.EG.37	DESVIO SNAKE	1	-	12,00
1768	ALMOXARIFADO	E3.EG.38	PRENDEDOR DIREITO AMARRADEIRA	2	-	26,00
1769	ALMOXARIFADO	E3.EG.42	PRESSOSTATO DOBRADEIRA 899765-00162	4	-	1.176,00
1770	ALMOXARIFADO	E3.EG.43	CABO REGISTRO DO QUADTECH	1	-	48,00
1771	ALMOXARIFADO	E3.EG.44	CABO CONECTOR ENGATE PRINCIPAL	1	-	42,00
1772	ALMOXARIFADO	E3.EG.45	CABO SENSOR PRESS SPEED	1	-	42,00
1773	ALMOXARIFADO	E3.EG.46	CABO DETETOR PAPEL GOSS 3E27532	1	-	90,00
1774	ALMOXARIFADO	F 23	FITA ADESIVA (GRAFIC TAPE) GRANDE	36	-	43,00
1775	ALMOXARIFADO	F 24	FITA ADESIVA CBC FLEX	40	-	142,00
1776	ALMOXARIFADO	F 25	FITA ADESIVA (GRAFIC TAPE) PEQUENA	123	-	74,00
1777	ALMOXARIFADO	F 26	FITA ADESIVA CBC FLEX MARROM GRANDE	5	-	24,00
1778	ALMOXARIFADO	F 27	FITA SCOTCH 3M GRANDE	1	-	5,00
1779	ALMOXARIFADO	F 28	FITA MARCAPAC 65M	5	-	5,00
1780	ALMOXARIFADO	F 29	FITA CYCLOP	1	-	5,00
1781	ALMOXARIFADO	F 30	FITA ADESIVA CREMER LARANJA	1	-	5,00
1782	ALMOXARIFADO	F1.EG.08	CIRCUITO INTEGRADO EPROM INGERSOLL	1	-	1.061,00
1783	ALMOXARIFADO	F1.DG.01	ELEMENTO FILTRANTE 79X54X330 COALESCENTE	2	-	67,00
1784	ALMOXARIFADO	F1.DG.02	COPO FLLTRO AGUA UNIDADES GOSS	1	-	24,00
1785	ALMOXARIFADO	F1.DG.03	FILTRO REGULADOR ENTRADA A UNIDADES NORGREN B74G4RKQD3RMG	1	-	126,00
1786	ALMOXARIFADO	F1.DG.04	REGULADOR ENTRADA DE AR UNID.	3	-	378,00
1787	ALMOXARIFADO	F1.DG.05	CABO SENSOR AIR FLOW M8 90º 3 FIOS CT08F/35 COSCI	2	-	24,00
1788	ALMOXARIFADO	F1.DG.06	KIT DE PARAFUSOS THOMAS AMR 2.6.2 RC	16	-	19,00
1789	ALMOXARIFADO	F1.DG.07	KIT LAMINA TOMALOY AMR 2.6.2 RC	4	-	888,00

Este documento é cópia do original, assinado digitalmente por JOICE RUIZ BERNIER e Tribunal de Justiça do Estado de São Paulo, protocolado em 04/10/2018 às 17:51, sob o número WJMJ18413365970. Para conferir o original, acesse o site <https://esaj.tjsp.jus.br/pastadigital/pg/abrirConferenciaDocumento.do>, informe o processo 1108283-38.2016.8.26.0100 e código 5048C48.

LAUDO DE AVALIAÇÃO

Nº 23.838.001/0918  
 DATA BASE: SETEMBRO / 2018  
 VALORES EM R\$

EMPRESA: MINUANO COMUNICACOES E PRODUCOES EDITORIAIS LTDA  
 ENDEREÇO: ESTRADA GERAL DE PALMEIRA BAIXA, S/N JARINU-SP

ITEM	LOCAL	LOCAL	DESCRIÇÃO	QTD	ANO	VALOR DE MERCADO
<b>BENS DIVERSOS</b>						
1790	ALMOXARIFADO	F1.DG.08	KIT DE PARAFUSOS 54 RD SERIE 262	1	-	5,00
1791	ALMOXARIFADO	F1.DG.10	ENCODER TRANSP. CARDAN BSP MODEL H25	1	-	256,00
1792	ALMOXARIFADO	F1.DG.11	PARAFUSO FIXACAO /ACA RFB DES. U00722006	4	-	5,00
1793	ALMOXARIFADO	F1.DG.12	FILTRO CARTUCHO TINTA APEXFIL	3	-	180,00
1794	ALMOXARIFADO	F1.DG.13	FILTRO PNEUMATICO STACKER SMC 000142 NAF 3000	1	-	42,00
1795	ALMOXARIFADO	F1.DG.15	ELEMENTO FILTRANTE 5 MICRAS 57X121,3	2	-	83,00
1796	ALMOXARIFADO	F1.DG.16	PINO PI EMBOLO VALVULA GOSS B1631220001	20	-	12,00
1797	ALMOXARIFADO	F1.DG.17	MANGUEIRA PARKER MEDIA PRESSAO	2	-	36,00
1798	ALMOXARIFADO	F1.DG.18	MANOMETRO 100 PSI AGUA SPRAY BAR	1	-	19,00
1799	ALMOXARIFADO	F1.DG.19	ANEL ORING 37X3,5 ACOPL. ROLARIA	71	-	34,00
1800	ALMOXARIFADO	F1.DG.20	ANEL X-RING MENOR 44X3,5 ACOPL. ROLARIA	58	-	522,00
1801	ALMOXARIFADO	F1.DG.21	ANEL X-RING MAIOR 72X5,33 ACOPL. ROLARIA	54	-	486,00
1802	ALMOXARIFADO	F1.DG.23	ELEMENTO FILTR AGUA RENICS 10 MICRAS	8	-	144,00
1803	ALMOXARIFADO	F1.DG.24	FILTRO COMPRESSOR AR INGERSOLL	1	-	24,00
1804	ALMOXARIFADO	F1.DG.25	ELEMENTO FILTR RESERVATORIO HIDRAULICO HYDAC 1250491	1	-	240,00
1805	ALMOXARIFADO	F1.DG.26	ELEMENTO FILTR RESERVATORIO 76290100013	3	-	360,00
1806	ALMOXARIFADO	F1.DG.27	ELEMENTO FILTRANTE 40 MICRO ESPIGAO 1/4	13	-	156,00
1807	ALMOXARIFADO	F1.DG.28	ELEMENTO FILTR RESERVATORIO HIDRAULICO UNIFILTER USH 258 P10	1	-	120,00
1808	ALMOXARIFADO	F1.DG.29	FILTRO AR ENTRADA UNIDADES NORGREN F64G NNMD3	3	-	774,00
1809	ALMOXARIFADO	F1.DG.30	RESERVATORIO FILTRO PROCESSADORA GJ 54985	1	-	12,00
1810	ALMOXARIFADO	F1.DG.32	ELEMENTO PARA FILTRO DE AR HBR EHBR 05C	3	-	27,00
1811	ALMOXARIFADO	F1.DG.33	FILTRO AR BOMBA VACUO 02/35 BAR	1	-	12,00
1812	ALMOXARIFADO	F1.DG.34	ELEMENTO FILTRANTE 62X25X128 UEC 105	3	-	45,00
1813	ALMOXARIFADO	F1.DG.35	FILTRO PESCADOR OLEO DOB UCC 5E 1457	3	-	108,00
1814	ALMOXARIFADO	F1.DG.36	MANGUEIRA 1/4 ENGATE SPOT COLOR	1	-	36,00
1815	ALMOXARIFADO	F1.DG.37	FILTRO OLEO CAIXA HIDRAULICA ULTIPOR 3	2	-	12,00
1816	ALMOXARIFADO	F1.DG.40	KIT REPARO VALVULA INGERSOLL	2	-	24,00
1817	ALMOXARIFADO	F1.DG.41	ELEMENTO FILTRA AGUA GOSS 7705314 CHAMITEX LX 0165	4	-	48,00
1818	ALMOXARIFADO	F1.DG.42	ELEMENTO FILTRO UNIDADES 753500-00030 GOSS 753500030	20	-	720,00
1819	ALMOXARIFADO	F1.DG.43	ELEMENTO SEP INGERSOLL RAND HBR 39831888 BECKINS COD: 12684	10	-	408,00
1820	ALMOXARIFADO	F1.DG.44	FILTRO ENTRADA DE AGUA PROC. CHAPAS APL 230 F	2	-	30,00
1821	ALMOXARIFADO	F1.DG.45	COPO FILTRO OLEO UNID. GOSS MARION MOD: TF45 EA 20	9	-	1.620,00
1822	ALMOXARIFADO	F1.EG.01	POTENCIOMETRO VELOCIDADE TRANSPORTADOR 76500 RW	2	-	186,00
1823	ALMOXARIFADO	F1.EG.02	POTENCIOMETRO BOTTOM WRAPPER 004936	1	-	93,00
1824	ALMOXARIFADO	F1.EG.03	POTENCIOMETRO AJUSTE BANDA EXPANSAO SIKD GP020191	5	-	465,00
1825	ALMOXARIFADO	F1.EG.04	POTENCIOMETRO ANGLO BAR 502322 SPECTRAL	5	-	465,00
1826	ALMOXARIFADO	F1.EG.05	DISJUNTOR DE PARTIDA INGERSOLL 39251129	1	-	274,00
1827	ALMOXARIFADO	F1.EG.06	INDICATOR AUX.LIAR INC- ERSGLL CD22630925	1	-	120,00
1828	ALMOXARIFADO	F1.EG.07	APARELHO LIG CONTATOS AUX INGERSOLL	1	-	240,00
1829	ALMOXARIFADO	F1.EG.09	PONTOURAS AÇO BE11184400001	75	-	23,00
1830	ALMOXARIFADO	F1.EG.10	SUPORTE DO PORTA PONTOURAS	11	-	13,00
1831	ALMOXARIFADO	F1.EG.11	PORTA PONTOURAS BE 069967-00001	22	-	40,00
1832	ALMOXARIFADO	F1.EG.14	MANOMETRO VISOR GLICERINA	1	-	32,00
1833	ALMOXARIFADO	F1.EG.15	MANOMETRO 300 LBS SIFAO UNIVAL	1	-	24,00
1834	ALMOXARIFADO	F1.EG.19	REFLETOR DO ROLL POSITION RTP BANNER	9	-	70,00
1835	ALMOXARIFADO	F1.EG.20	VENTILADOR DA FONTE DO RTP IPYRE MOD: FCB0031	2	-	24,00
1836	ALMOXARIFADO	F1.EG.23	FONTE CONSOLE DRIVE HEIDELBERG STACKER POWER ONE HB241.29	4	-	166,00
1837	ALMOXARIFADO	F1.EG.24	FONTE 24 VDC 4,3A DMOPP LAMBDA LFS 42	2	-	552,00
1838	ALMOXARIFADO	F1.EG.25	FONTE 5 VDC CONSOLE NP200 TRANSP.	2	-	312,00
1839	ALMOXARIFADO	F1.EG.26	FONTE POWER SUPPLY 110V 12 VDC COLROD	2	-	30,00

Este documento é cópia do original, assinado digitalmente por JOICE RUIZ BERNIER e Tribunal de Justiça do Estado de São Paulo, protocolado em 04/10/2018 às 17:51, sob o número WJMJ18413365970. Para conferir o original, acesse o site <https://esaj.tjsp.jus.br/pastadigital/pg/abrirConferenciaDocumento.do>, informe o processo 1108283-38.2016.8.26.0100 e código 5048C48.

LAUDO DE AVALIAÇÃO

Nº 23.838.001/0918  
 DATA BASE: SETEMBRO / 2018  
 VALORES EM R\$

EMPRESA: MINUANO COMUNICACOES E PRODUCOES EDITORIAIS LTDA  
 ENDEREÇO: ESTRADA GERAL DE PALMEIRA BAIXA, S/N JARINU-SP

ITEM	LOCAL	LOCAL	DESCRIÇÃO	QTD	ANO	VALOR DE MERCADO
<b>BENS DIVERSOS</b>						
1840	ALMOXARIFADO	F1.EG.28	FONTE DOBRADEIRA( 3S 1)115X10VDCX09A	2	-	108,00
1841	ALMOXARIFADO	F1.EG.30	FONTE ALIMENTACAO RTP 24VDC 15A OMEGA ABLI ELETRONICA SPL 110A 360A	3	-	81,00
1842	ALMOXARIFADO	F1.EG.31	FONTE MOTOR 1/2 HP 003144 STACKER POWER ONE SPL 50 3200	1	-	22,00
1843	ALMOXARIFADO	F1.EG.33	MANOMETRO ACPAL C120	6	-	720,00
1844	ALMOXARIFADO	F1.EG.41	FONTE UNIPOWER UNIDADES GOSS 0011620100	4	-	216,00
1845	ALMOXARIFADO	F1.EG.43	FONTE DOBRADEIRA DE 038200-00001 LUTZE NG 2415-722931-1	1	-	54,00
1846	ALMOXARIFADO	F1.EG.44	FONTE 24 VDC 4,3A CONSOLES GRIPPERS NP178701	1	-	54,00
1847	ALMOXARIFADO	F1.EG.46	MICRO VENTILADOR 110 V EBM 5908	5	-	210,00
1848	ALMOXARIFADO	F3.DG.14	MANCAL ROLO 2	2	-	80,00
1849	ALMOXARIFADO	F3.DG.16	MANCAL	4	-	160,00
1850	ALMOXARIFADO	F3.DG.17	MANCAL	1	-	40,00
1851	ALMOXARIFADO	F2.DG.14	MANGUEIRA AR FURADEIRA CHAPAS	2	-	24,00
1852	ALMOXARIFADO	F2.EG.21	MANCAL ROLO EF BD GOSS PNE03540300001	2	-	72,00
1853	ALMOXARIFADO	G1.DG.11	FLANGE ENGATE RAPIDO 3"	2	-	96,00
1854	ALMOXARIFADO	G1.DG.12	BUCHA SINCRONIZADORA DOB.	3	-	540,00
1855	ALMOXARIFADO	G1.DG.13	CORREIA SAIDA AMARRADEIRA	2	-	48,00
1856	ALMOXARIFADO	G1.DG.14	MOTOR COLOR FLOW GOSS E04052300001	1	-	80,00
1857	ALMOXARIFADO	G1.EG.01	FILTRO MANGA 1.46X1315MM (DUST COLLECT)	45	-	1.080,00
1858	ALMOXARIFADO	G2.DG.01	ROLAMENTO ROLO TINTA 5020081	74	-	4.396,00
1859	ALMOXARIFADO	G2.DG.02	TUBO FLEXIVEL NYLON L UBRIFICACAO FELTROS	3	-	90,00
1860	ALMOXARIFADO	G2.DG.03	CORREIA TRANSP ABE SAB 100,00MM X 5600MM	1	-	60,00
1861	ALMOXARIFADO	G2.DG.04	CORREIA TRANSPORTADORA 100 X 1200 MM ASP	1	-	60,00
1862	ALMOXARIFADO	F2.DG.14	MANGUEIRA AR FURADEIRA CHAPAS	2	-	24,00
1863	ALMOXARIFADO	G3.DG.02	CORREIA COMPRESSORES AR XXS O J	4	-	120,00
1864	ALMOXARIFADO	G3.DG.03	CORREIA TRANSP ABE 340.00MM X 3800MM	1	-	90,00
1865	ALMOXARIFADO	G3.DG.06	CORREIA TRANSP / A1 315X3800 ASP	1	-	60,00
1866	ALMOXARIFADO	G3.DG.05	CORREIA TRANSPORTADORA ESTEIRA 05	1	-	60,00
1867	ALMOXARIFADO	G3.DG.07	CORREIA RTP / HABASIT / REVITEC	1	-	60,00
1868	ALMOXARIFADO	G3.DG.10	MANIFOLD REG.PRESS-SPRAY BAR F0317690001	1	-	180,00
1869	ALMOXARIFADO	G3.DG.12	CORREIA BOTTOM WRAPPER	1	-	60,00
1870	ALMOXARIFADO	G3.DG.14	CONTATOR BIPOLAR EHDB 360 DRIVE	2	-	7.008,00
1871	ALMOXARIFADO	G3.DG.15	MOTOR AIR FLOW GOSS 8350000240	6	-	889,00
1872	ALMOXARIFADO	G3.DG.16	ROLETE ENTRADA MOVIDO STACKER 013861	2	-	480,00
1873	ALMOXARIFADO	G3.DG.20	BUCHA ROLO TLNTA	9	-	324,00
1874	ALMOXARIFADO	G3.DG.21	CORREIA SINCRONIZADORA BELT	4	-	96,00
1875	ALMOXARIFADO	G3.DG.22	ADAPTADOR MOTOR CAIXA HIDRAULICA	1	-	120,00
1876	ALMOXARIFADO	G3.DG.23	VENTOSA BORRACHA 90MM DIAMETRO	27	-	72,00
1877	ALMOXARIFADO	G3.DG.24	DEFLETOR SPRAY BAR	19	-	137,00
1878	ALMOXARIFADO	G3.DG.25	CORREIA PERFURADA HAM SP 292 X 3800 ASP	1	-	24,00
1879	ALMOXARIFADO	G3.DG.26	MOTOR ESTEIRA OPB WESTERN 117274	1	-	398,00
1880	ALMOXARIFADO	G3.DG.04	FILTRO ALGODAO ( ENTRADA DE AGUAS ) Q OH	2	-	48,00
1881	ALMOXARIFADO	G1.DG.09	LAMINA INK RAIL E 01999200003	12	-	144,00
1882	ALMOXARIFADO	G3.DG.08	MANCAL CIL. BLANKET GOSS F3536000001	1	-	600,00
1883	ALMOXARIFADO	G1.DG.01	POTENCIOMETRO COMPENS GOSS CE5584000001	1	-	93,00
1884	ALMOXARIFADO	G1.DG.03	CONTROLADOR MOTOR DO DRIVE 2 A 3HP	2	-	1.501,00
1885	ALMOXARIFADO	G3.DG.09	MOTOR COMPRESSOR DOBRA	2	-	395,00
1886	ALMOXARIFADO	G1.EG.05	CONTROLADOR MOTOR DRIVE 1/4 A 2HP DROP	2	-	1.236,00
1887	ALMOXARIFADO	G3.EG.03	CIL PNEU CARRO COL AGEM	6	-	1.800,00
1888	ALMOXARIFADO	G1.DG.10	PLACA INTERFACE MOV OPBS WINDOWS 2000	3	-	1.213,00
1889	ALMOXARIFADO	G 23	LAMPADA TUBULAR FLUORESCENTE (T8, T10 E T12)	90	-	432,00

Este documento é cópia do original, assinado digitalmente por JOICE RUIZ BERNIER e Tribunal de Justiça do Estado de São Paulo, protocolado em 04/10/2018 às 17:51, sob o número WJMJ18413365970. Para conferir o original, acesse o site <https://esaj.tjsp.jus.br/pastadigital/pg/abrirConferenciaDocumento.do>, informe o processo 1108283-38.2016.8.26.0100 e código 5048C48.

LAUDO DE AVALIAÇÃO

Nº 23.838.001/0918  
 DATA BASE: SETEMBRO / 2018  
 VALORES EM R\$

EMPRESA: MINUANO COMUNICACOES E PRODUCOES EDITORIAIS LTDA  
 ENDEREÇO: ESTRADA GERAL DE PALMEIRA BAIXA, S/N JARINU-SP

ITEM	LOCAL	LOCAL	DESCRIÇÃO	QTD	ANO	VALOR DE MERCADO
<b>BENS DIVERSOS</b>						
1890	ALMOXARIFADO	G 23	LAMPADA 26W/840 PLC 4P	29	-	224,00
1891	ALMOXARIFADO	G 23	LAMPADA MASTER PLC 26 W (AZUL)	40	-	600,00
1892	ALMOXARIFADO	G 23	LAMPADA TIPO BAIONETA DIVERSOS TAMANHOS	-	-	480,00
1893	ALMOXARIFADO	G 23	REATOR HELFONT CS 0924 PR	20	-	96,00
1894	ALMOXARIFADO	G 23	REATORES ELETRONICOS DIVERSOS	-	-	288,00
1895	ALMOXARIFADO	G 23	HONEYWELL C7008A 1026 FLAME ROD HOLDER	5	-	2.229,00
1896	ALMOXARIFADO	G 23	LAMPADA TUBULAR FLUORESCENTE T5	30	-	115,00
1897	ALMOXARIFADO	G 23	LAMPADA ALOGENA 5 UNIDADES	5	-	38,00
1898	ALMOXARIFADO	G 23	LAMPADA H3	30	-	356,00
1899	ALMOXARIFADO	G 23	LAMPADA FLUORESCENTE DIVERSOS TAMANHOS	-	-	95,00
1900	ALMOXARIFADO	G 23	SACO COM LACRE 32,5X42,4 DIVERSOS	-	-	720,00
1901	ALMOXARIFADO	G 23	SEPARADOR DE AR ÓLEO INGERSOLLRAND 545 954 42	4	-	1.488,00
1902	ALMOXARIFADO	H1	MANGUEIRA SPIRAFLEX SPT 250 3/4"	2	-	24,00
1903	ALMOXARIFADO	H2.EG.02	TUBO NYLON 22 X 2,5 COD. 439TP	1	-	53,00
1904	ALMOXARIFADO	H1	LAMPADA FLUOR TUBULAR 15W 220V	12	-	202,00
1905	ALMOXARIFADO	H3	CILINDRO DE AR RESPIRÁVEL	1	-	330,00
1906	ALMOXARIFADO	H1	MANGUEIRA FESTU PAM M10 1/25 D2	2	-	24,00
1907	ALMOXARIFADO	H1	MANGUEIRA METALURGICA DETROIT COREFLUX 88P 1/2 POL	2	-	24,00
1908	ALMOXARIFADO	H1	CABO PARKER PARFLEX 56 DH 6000 PSI	2	-	53,00
1909	ALMOXARIFADO	H1	MANGUEIRA FESTU PAM 16/2 PARUMATIC 14 BAR TOVE 50D	1	-	12,00
1910	ALMOXARIFADO	H1	CABO MURR ELEKTRONIK ROXO L2 PRO FIBUS E48408	1	-	329,00
1911	ALMOXARIFADO	H1	CABO UNITRONIC ROXO BU5 LDA 1X2X0,22	1	-	329,00
1912	ALMOXARIFADO	H1	CABO UNITRONIC CINZA L12Y6Y 3/2 0,34	1	-	30,00
1913	ALMOXARIFADO	H1	CABO MURR ELEKTRONIK M12 FEMALE 90° COM LED	1	-	38,00
1914	ALMOXARIFADO	H1	COIL CORDEY GOSS	2	-	360,00
1915	ALMOXARIFADO	H1	MANGUEIRA 2 POL 40° 6 BAR IMA FLEX	2	-	24,00
1916	ALMOXARIFADO	H1	ROLO CABO ELITE 350 CAT 5E GIGA SYSTEM 350 MGZ	1	-	25,00
1917	ALMOXARIFADO	H1	MANGUEIRA PIX XEL	3	-	30,00
1918	ALMOXARIFADO	H1	MANGUEIRA AFA HIGH TECH	1	-	10,00
1919	ALMOXARIFADO	H1	MANGUEIRA 530MM	10	-	100,00
1920	ALMOXARIFADO	H1	MANGUEIRA GIN2LD	2	-	20,00
1921	ALMOXARIFADO	H1	SINAL FARADAY	4	-	140,00
1922	ALMOXARIFADO	H1	VENTILADOR COM MOTOR HANGZOU	6	-	300,00
1923	ALMOXARIFADO	H1	FILTRO DE OLEO PARA COMPRESSOR DE AR METALPLAN AIR POWER	1	-	40,00
1924	ALMOXARIFADO	H1	FLEX PARK PLUS US DRIVE	1	-	824,00
1925	ALMOXARIFADO	I36	MANGUEIRAS DIVERSAS	-	-	90,00
1926	ALMOXARIFADO	I36	MANGUEIRA DE ESPUMA PRETA 13X0,76 42/1 NF FEV 487	8	-	200,00
1927	ALMOXARIFADO	I35	FOLHA ACRILICO 1,2X 0,70	40	-	40,00
1928	ALMOXARIFADO	I36	MOTOR RELIANCE ELETRIC RPM 111 DC MOTOR	1	-	16.432,00
1929	ALMOXARIFADO	I36	MOTOR ABB BMP 112 4L	2	-	12.450,00
1930	ALMOXARIFADO	I36	REDUTOR MEVE O M 4040 3001 A	5	-	1.250,00
1931	ALMOXARIFADO	I36	MÁQUINA REXROTH MOD: AA10V3071 DR 30L PK062K02 1500 RPM	1	-	2.650,00
1932	ALMOXARIFADO	I36	MOTOR REXROTH AZUL MOD:AA10VCO71 DR 31L	1	-	9.990,00
1933	ALMOXARIFADO	I36	MOTOR REXROTH PRETO MOD:AA10VSO71 DR 31L	1	-	9.990,00
1934	ALMOXARIFADO	I36	BOMBA WEHR MINBRALS HERO 60LCF	1	-	250,00
1935	ALMOXARIFADO	I35	OSCILSCOPIO MOD 2246 A TEKTRANIX	2	-	2.080,00
1936	ALMOXARIFADO	I	LAMPADA DE LUZ MISTA ML25014/500W	10	-	300,00
1937	ALMOXARIFADO	I	LAMPADA SYLVANIA/ FLUOR GERMICIDA 39W/34	1	-	48,00
1938	ALMOXARIFADO	I	LAMPADA PHILIPS TL-D RS 16W/64	12	-	48,00
1939	ALMOXARIFADO	I	LAMPADA OSRAM FLUOR LUZ DO DIA ESP 40W	8	-	57,00
1940	ALMOXARIFADO	I	LAMPADA FUOR GTI GRAPHIC LIGHT	4	-	264,00

Este documento é cópia do original, assinado digitalmente por JOICE RUIZ BERNIER e Tribunal de Justiça do Estado de São Paulo, protocolado em 04/10/2018 às 17:51, sob o número WJMJ184133665970. Para conferir o original, acesse o site https://esaj.tjsp.jus.br/pastadigital/pg/abrirConferenciaDocumento.do, informe o processo 1108283-38.2016.8.26.0100 e código 5048C48.



LAUDO DE AVALIAÇÃO

Nº 23.838.001/0918  
 DATA BASE: SETEMBRO / 2018  
 VALORES EM R\$

EMPRESA: MINUANO COMUNICACOES E PRODUCOES EDITORIAIS LTDA  
 ENDEREÇO: ESTRADA GERAL DE PALMEIRA BAIXA, S/N JARINU-SP

ITEM	LOCAL	LOCAL	DESCRIÇÃO	QTD	ANO	VALOR DE MERCADO
<b>BENS DIVERSOS</b>						
1941	ALMOXARIFADO	I	LAMPADA LUMIN NEWS LINE AMARELA FLUOR T8/ 40W	25	-	600,00
1942	ALMOXARIFADO	I	LAMPADA OSRAM NEWS LINE/ ENERGY SAVER T8/ 32W	138	-	381,00
1943	ALMOXARIFADO	I	LAMPADA LUMIN NEWS LINE AMARELA36W	25	-	600,00
1944	ALMOXARIFADO	I	LAMPADA FLUOR T8 AMARELO 40V	25	-	600,00
1945	ALMOXARIFADO	I	LAMPADA PHILIPS TL-D RS 16W TLD 33	1	-	5,00
1946	ALMOXARIFADO	I	LAMPADA SYLVANIA T12 20V	8	-	67,00
1947	ALMOXARIFADO	I	LAMPADA OSRAM DELUX G23 60V	3	-	49,00
1948	ALMOXARIFADO	I	LAMPADA FLUOR EMPALUX FOT DH02	4	-	62,00
1949	ALMOXARIFADO	I	CALHA COMERCIAL 2/4 E BRANCO	6	-	198,00
1950	ALMOXARIFADO	I	DIFUSOR FSCP 2-40	11	-	231,00
1951	ALMOXARIFADO	J	UNIAO T COM E SEM ROSCA 8 10 E 12 MM COM APROXIMADAMENTE 444g NO TOTAL DE PEÇAS	-	-	528,00
1952	ALMOXARIFADO	J	UNIAO L COM E SEM ROSCA 8 10 E 12 MM DIVERSOS COM APROXIMADAMENTE 836g NO TOTAL DE PEÇAS	-	-	996,00
1953	ALMOXARIFADO	J	UNIAO RETA COM E SEM ROSCA 8 10 E 12 MM COM APROXIMADAMENTE 332g NO TOTAL DE PEÇAS	-	-	396,00
1954	ALMOXARIFADO	J	UNIAO RETA METAL COM E SEM ROSCA 8 10 E 12 MM COM APROXIMADAMENTE 255g NO TOTAL DE PEÇAS	-	-	300,00
1955	ALMOXARIFADO	J	CONECTOR PNEUMATICO EM L DE METAL	60	-	180,00
1956	ALMOXARIFADO	J	CONECTOR PNEUMATICO EM T DE METAL	18	-	54,00
1957	ALMOXARIFADO	J	ANEL DE BORRACHA 27X32X2 5MM	11	-	238,00
1958	ALMOXARIFADO	J	FUSIVEL FNM 9 FUSETRON TIPO CARTUCHO	3	-	234,00
1959	ALMOXARIFADO	J	CAPA LARANJA BOTAO COMPENSADOR	2	-	48,00
1960	ALMOXARIFADO	J	ANEL O RING 7/2,5	6	-	5,00
1961	ALMOXARIFADO	J	SCCRAPER R+E	6	-	36,00
1962	ALMOXARIFADO	J	RETENTOR VALVULAS BOSS	10	-	6,00
1963	ALMOXARIFADO	J	ANEL O RING 120X1MM	1	-	5,00
1964	ALMOXARIFADO	J	FUSIVEL LPCC 7	8	-	611,00
1965	ALMOXARIFADO	J	TRAVA DAS TAMPAS LATERAIS	10	-	240,00
1966	ALMOXARIFADO	J	ANEL ORING10X30 15X9X2	40	-	19,00
1967	ALMOXARIFADO	J	ACIONAMENTO CAME AMARRA	2	-	96,00
1968	ALMOXARIFADO	J	ORING PRO FILM D12,37X262 AGFA	1	-	5,00
1969	ALMOXARIFADO	J	FUSIVEL LPCC 06	10	-	763,00
1970	ALMOXARIFADO	J	FUSIVEL 3AG TIPO MDL 3X16	23	-	14,00
1971	ALMOXARIFADO	J	ORING EPRON PROFILM 5X2,5 AGA	30	-	5,00
1972	ALMOXARIFADO	J	CAPA PRETA BOTÃO COMPENSADORES LADO	2	-	24,00
1973	ALMOXARIFADO	J	FUSIVEL 3AG TIPO MDA 12A	8	-	5,00
1974	ALMOXARIFADO	J	MOLAS DIVERSAS	-	-	75,00
1975	ALMOXARIFADO	J	CONNECTORE DIVERSOS	-	-	170,00
1976	ALMOXARIFADO	J	ELO DE CORRENTE	50	-	30,00
1977	ALMOXARIFADO	J	CONNECTORES T COM ROSCA COM PESO TOTAL DE 3460G	-	-	600,00
1978	ALMOXARIFADO	J	REPARO DE VALVULA DOBRADEIRA	4	-	48,00
1979	ALMOXARIFADO	J	FUSIVEL FNM TIPO CARTUCHO	35	-	105,00
1980	ALMOXARIFADO	J	SUPORTE SENSOR PAPEL	1	-	17,00
1981	ALMOXARIFADO	J	REPARO DE VALVULA DE TINTA ANOVA	10	-	96,00
1982	ALMOXARIFADO	J	FUSIVEL GVC 2A	1	-	15,00
1983	ALMOXARIFADO	J	FIM DE CURSO 15A 250 VCA	5	-	53,00
1984	ALMOXARIFADO	J	KIT DE REPARO VALVULA DE FECHAMENTO	9	-	86,00
1985	ALMOXARIFADO	J	FUSIVEL LPCA	10	-	150,00
1986	ALMOXARIFADO	J	FUSIVEL GNC 10 A	12	-	180,00
1987	ALMOXARIFADO	J	ANEL ORING 26X2MM	30	-	5,00
1988	ALMOXARIFADO	J	CAPA AZUL BOTAO COMPENSADORES	2	-	48,00

Este documento é cópia do original, assinado digitalmente por JOICE RUIZ BERNIER e Tribunal de Justiça do Estado de São Paulo, protocolado em 04/10/2018 às 17:51, sob o número WJMJ18413365970. Para conferir o original, acesse o site <https://esaj.tjsp.jus.br/pastadigital/pg/abrirConferenciaDocumento.do>, informe o processo 1108283-38.2016.8.26.0100 e código 5048C48.

LAUDO DE AVALIAÇÃO

Nº 23.838.001/0918  
 DATA BASE: SETEMBRO / 2018  
 VALORES EM R\$

EMPRESA: MINUANO COMUNICACOES E PRODUCOES EDITORIAIS LTDA  
 ENDEREÇO: ESTRADA GERAL DE PALMEIRA BAIXA, S/N JARINU-SP

ITEM	LOCAL	LOCAL	DESCRIÇÃO	QTD	ANO	VALOR DE MERCADO
<b>BENS DIVERSOS</b>						
1989	ALMOXARIFADO	J	FUSIVEL 3AG 2A	25	-	23,00
1990	ALMOXARIFADO	J	FUSIVEL BAG TIPO MDL 8A	3	-	5,00
1991	ALMOXARIFADO	J	ANEL ORING 160X3MM	6	-	5,00
1992	ALMOXARIFADO	J	RETENTOR VEDABRAS	1	-	5,00
1993	ALMOXARIFADO	J	ANEL VEDABRAS 11449	130	-	390,00
1994	ALMOXARIFADO	J	LED VERDE INCLINAÇÃO BOTON WRAPER	6	-	72,00
1995	ALMOXARIFADO	J	ANEL ORING DIVERSOS TAMANHOS	-	-	29,00
1996	ALMOXARIFADO	J	FUSIVEL DIVERSOS	-	-	840,00
1997	ALMOXARIFADO	J	SINALIZADOR VERDE	10	-	69,00
1998	ALMOXARIFADO	J	SINALIZADOR VERMELHO	10	-	69,00
1999	ALMOXARIFADO	J	SINALIZADOR AMARELO	10	-	72,00
2000	ALMOXARIFADO	J	RETENTORES DIVERSOS	-	-	60,00
2001	ALMOXARIFADO	J	PRESSOSTATO REDUTOR RTP SKANE	1	-	120,00
2002	ALMOXARIFADO	J	KIT DE ANEL ELASTICO	8	-	72,00
2003	ALMOXARIFADO	J	JOGO DE VEDAÇÃO P/ CILINDRO	6	-	36,00
2004	ALMOXARIFADO	J	KIT REPARO VALUMATICS	5	-	90,00
2005	ALMOXARIFADO	J	ABRAÇADEIRA DIVERSAS	-	-	116,00
2006	ALMOXARIFADO	J	ESFERA DE AÇO	73	-	5,00
2007	ALMOXARIFADO	J	ARGOL H550 68R F	24	-	43,00
2008	ALMOXARIFADO	J	CONECTOR T IPEX 11/4 SCH 80 ASTM D2467 PVC 1	19	-	715,00
2009	ALMOXARIFADO	J	CONECTORES DIVERSOS EM PVC	-	-	7.020,00
2010	ALMOXARIFADO	J	ANEL REDONDO PRETO	400	-	39,00
2011	ALMOXARIFADO	J	KIT REPARO CILINDRO STACKER 010313	1	-	30,00
2012	ALMOXARIFADO	J	ROLAMENTO ESFERA -AFNIR D7R6-2	3	-	376,00
2013	ALMOXARIFADO	J	ROL ESFERA MOTOR RTP 6206DDUBAR2S	2	-	23,00
2014	ALMOXARIFADO	J	ROLAMENTO CYR 3/4 STACKER MC.GILL 014738	6	-	223,00
2015	ALMOXARIFADO	J	ROLAMENTO RIGIDO ESFERAS 6202-RS1	6	-	96,00
2016	ALMOXARIFADO	J	ROLAMENTO RIGIDO ESFERAS SKF 7R8ZZ	8	-	62,00
2017	ALMOXARIFADO	J	ROLAMENTO ESFERAS 607 ZZ	5	-	17,00
2018	ALMOXARIFADO	J	ROLAMENTO ESFERA SKF 6002 ZZ	4	-	17,00
2019	ALMOXARIFADO	J	CONJ ROLETE ACO KP3AR112 SIGNODE	4	-	240,00
2020	ALMOXARIFADO	J	ROLAMENTO SKF 608-2Z ACO	5	-	18,00
2021	ALMOXARIFADO	J	ROLAMENTO RIGIDO ESFERAS SKF 6203 NR	10	-	48,00
2022	ALMOXARIFADO	J	ROLAMENTO CORREIA MESA OPB	4	-	96,00
2023	ALMOXARIFADO	J	ROLAMENTO INA NK 30/20	14	-	814,00
2024	ALMOXARIFADO	J	ROLAMENTO AGULHA -.ESFERAS INA NKIB 5906	6	-	1.115,00
2025	ALMOXARIFADO	J	ROLAMENTO AGULHA INA NUTR 1542	2	-	74,00
2026	ALMOXARIFADO	J	ROLAMENTO 3206B 20RSR TVH	1	-	134,00
2027	ALMOXARIFADO	J	ROLAMENTO 1210 K- C3 FAG	1	-	81,00
2028	ALMOXARIFADO	J	ROLAMENTO FAFNLR 202 KDD	6	-	202,00
2029	ALMOXARIFADO	J	ROLAMENTO SKF N 6000 - 2Z / C3	12	-	42,00
2030	ALMOXARIFADO	J	ROLAMENTO 1641 DSTN A112	4	-	317,00
2031	ALMOXARIFADO	J	ROLAMENTO ESFERA 1204 TV ACO	13	-	542,00
2032	ALMOXARIFADO	J	ROLAMENTO JAF 5206 ZZ	3	-	172,00
2033	ALMOXARIFADO	J	ROLAMENTO RIGIDO ESFERA 6010-2RS	3	-	49,00
2034	ALMOXARIFADO	J	ROLAMENTO RIGIDO ESFERAS 6007 2Z	4	-	50,00
2035	ALMOXARIFADO	J	ROLAMENTO ESFERAS 6010-2ZN-ANEL ELASTICO	5	-	141,00
2036	ALMOXARIFADO	J	ROLAMENTO RIGIDO ESFERAS SKF 6009-2RS1	2	-	43,00
2037	ALMOXARIFADO	J	ROLAMENTO JAF 5206-2RS	3	-	157,00
2038	ALMOXARIFADO	J	ROLAMENTO NSK 5207 EE	2	-	50,00
2039	ALMOXARIFADO	J	ROLAMENTO SKF 625-2Z ACO A49	49	-	361,00

Este documento é cópia do original, assinado digitalmente por JOICE RUIZ BERNIER e Tribunal de Justiça do Estado de São Paulo, protocolado em 04/10/2018 às 17:51, sob o número WJMJ184133665970. Para conferir o original, acesse o site <https://esaj.tjsp.jus.br/pastadigital/pg/abrirConferenciaDocumento.do>, informe o processo 1108283-38.2016.8.26.0100 e código 5048C48.

LAUDO DE AVALIAÇÃO

Nº 23.838.001/0918  
 DATA BASE: SETEMBRO / 2018  
 VALORES EM R\$

EMPRESA: MINUANO COMUNICACOES E PRODUCOES EDITORIAIS LTDA  
 ENDEREÇO: ESTRADA GERAL DE PALMEIRA BAIXA, S/N JARINU-SP

ITEM	LOCAL	LOCAL	DESCRIÇÃO	QTD	ANO	VALOR DE MERCADO
<b>BENS DIVERSOS</b>						
2040	ALMOXARIFADO	J	REGULADOR FLUXO PARKER RTP PTF4PB1012	2	-	300,00
2041	ALMOXARIFADO	MÓVEL DE 9 GAVETAS PRÓXIMO A JANELA	NÃO IDENTIFICADO COM APROXIMADAMENTE 800g NO TOTAL DE PEÇAS	-	-	20,00
2042	ALMOXARIFADO	MÓVEL DE 9 GAVETAS PRÓXIMO A JANELA	PARAFUSO ALLEN CABEÇA ABAULADA COM APROXIMADAMENTE 45g NO TOTAL DE PEÇAS	-	-	5,00
2043	ALMOXARIFADO	MÓVEL DE 9 GAVETAS PRÓXIMO A JANELA	PARAFUSO ALLEN CABEÇA ABAULADA COM APROXIMADAMENTE 920g NO TOTAL DE PEÇAS	-	-	28,00
2044	ALMOXARIFADO	MÓVEL DE 9 GAVETAS PRÓXIMO A JANELA	PARAFUSO ALLEN CABEÇA ABAULADA COM APROXIMADAMENTE 4.260g NO TOTAL DE PEÇAS	-	-	67,00
2045	ALMOXARIFADO	MÓVEL DE 9 GAVETAS PRÓXIMO A JANELA	PARAFUSO ALLEN CABEÇA CHATA COM APROXIMADAMENTE 1.065g NO TOTAL DE PEÇAS	-	-	20,00
2046	ALMOXARIFADO	MÓVEL DE 9 GAVETAS PRÓXIMO A JANELA	PARAFUSO ALLEN CABEÇA CHATA COM APROXIMADAMENTE 265g NO TOTAL DE PEÇAS	-	-	5,00
2047	ALMOXARIFADO	MÓVEL DE 9 GAVETAS PRÓXIMO A JANELA	PARAFUSO ALLEN COM CABEÇA COM APROXIMADAMENTE 6.115g NO TOTAL DE PEÇAS	-	-	226,00
2048	ALMOXARIFADO	MÓVEL DE 9 GAVETAS PRÓXIMO A JANELA	PARAFUSO ALLEN COM CABEÇA COM APROXIMADAMENTE 1.290g NO TOTAL DE PEÇAS	-	-	58,00
2049	ALMOXARIFADO	MÓVEL DE 9 GAVETAS PRÓXIMO A JANELA	PARAFUSO ALLEN COM CABEÇA COM APROXIMADAMENTE 14.728g NO TOTAL DE PEÇAS	-	-	393,00
2050	ALMOXARIFADO	MÓVEL DE 9 GAVETAS PRÓXIMO A JANELA	PARAFUSO ALLEN COM CABEÇA COM APROXIMADAMENTE 3.195g NO TOTAL DE PEÇAS	-	-	53,00
2051	ALMOXARIFADO	MÓVEL DE 9 GAVETAS PRÓXIMO A JANELA	PARAFUSO ALLEN COM CABEÇA COM APROXIMADAMENTE 2.210g NO TOTAL DE PEÇAS	-	-	33,00
2052	ALMOXARIFADO	MÓVEL DE 9 GAVETAS PRÓXIMO A JANELA	PARAFUSO ALLEN COM CABEÇA COM APROXIMADAMENTE 2.480g NO TOTAL DE PEÇAS	-	-	38,00
2053	ALMOXARIFADO	MÓVEL DE 9 GAVETAS PRÓXIMO A JANELA	PARAFUSO ALLEN COM CABEÇA COM APROXIMADAMENTE 1.090g NO TOTAL DE PEÇAS	-	-	16,00
2054	ALMOXARIFADO	MÓVEL DE 9 GAVETAS PRÓXIMO A JANELA	PARAFUSO ALLEN COM CABEÇA COM APROXIMADAMENTE 770g NO TOTAL DE PEÇAS	-	-	10,00
2055	ALMOXARIFADO	MÓVEL DE 9 GAVETAS PRÓXIMO A JANELA	PARAFUSO ALLEN COM CABEÇA COM APROXIMADAMENTE 2.860g NO TOTAL DE PEÇAS	-	-	35,00
2056	ALMOXARIFADO	MÓVEL DE 9 GAVETAS PRÓXIMO A JANELA	PARAFUSO ALLEN COM CABEÇA COM APROXIMADAMENTE 865g NO TOTAL DE PEÇAS	-	-	10,00
2057	ALMOXARIFADO	MÓVEL DE 9 GAVETAS PRÓXIMO A JANELA	PARAFUSO ALLEN COM CABEÇA COM APROXIMADAMENTE 5.920g NO TOTAL DE PEÇAS	-	-	65,00
2058	ALMOXARIFADO	MÓVEL DE 9 GAVETAS PRÓXIMO A JANELA	PARAFUSO ALLEN COM CABEÇA COM APROXIMADAMENTE 1.280g NO TOTAL DE PEÇAS	-	-	12,00
2059	ALMOXARIFADO	MÓVEL DE 9 GAVETAS PRÓXIMO A JANELA	PARAFUSO ALLEN COM CABEÇA COM APROXIMADAMENTE 1.105g NO TOTAL DE PEÇAS	-	-	10,00
2060	ALMOXARIFADO	MÓVEL DE 9 GAVETAS PRÓXIMO A JANELA	PARAFUSO ALLEN COM CABEÇA COM APROXIMADAMENTE 840g NO TOTAL DE PEÇAS	-	-	7,00
2061	ALMOXARIFADO	MÓVEL DE 9 GAVETAS PRÓXIMO A JANELA	PARAFUSO ALLEN COM CABEÇA COM APROXIMADAMENTE 5.874g NO TOTAL DE PEÇAS	-	-	49,00
2062	ALMOXARIFADO	MÓVEL DE 9 GAVETAS PRÓXIMO A JANELA	PARAFUSO ALLEN COM CABEÇA COM APROXIMADAMENTE 5.695g NO TOTAL DE PEÇAS	-	-	46,00

LAUDO DE AVALIAÇÃO

Nº 23.838.001/0918  
 DATA BASE: SETEMBRO / 2018  
 VALORES EM R\$

EMPRESA: MINUANO COMUNICACOES E PRODUCOES EDITORIAIS LTDA  
 ENDEREÇO: ESTRADA GERAL DE PALMEIRA BAIXA, S/N JARINU-SP

ITEM	LOCAL	LOCAL	DESCRIÇÃO	QTD	ANO	VALOR DE MERCADO
<b>BENS DIVERSOS</b>						
2063	ALMOXARIFADO	MÓVEL DE 9 GAVETAS PARAFUSO ALLEN COM CABEÇA PRÓXIMO A JANELA	COM APROXIMADAMENTE 3.755g NO TOTAL DE PEÇAS	-	-	29,00
2064	ALMOXARIFADO	MÓVEL DE 9 GAVETAS PARAFUSO ALLEN COM CABEÇA PRÓXIMO A JANELA	COM APROXIMADAMENTE 40g NO TOTAL DE PEÇAS	-	-	5,00
2065	ALMOXARIFADO	MÓVEL DE 9 GAVETAS PARAFUSO ALLEN COM CABEÇA PRÓXIMO A JANELA	COM APROXIMADAMENTE 2.220g NO TOTAL DE PEÇAS	-	-	17,00
2066	ALMOXARIFADO	MÓVEL DE 9 GAVETAS PARAFUSO ALLEN COM CABEÇA PRÓXIMO A JANELA	COM APROXIMADAMENTE 855g NO TOTAL DE PEÇAS	-	-	6,00
2067	ALMOXARIFADO	MÓVEL DE 9 GAVETAS PARAFUSO ALLEN COM CABEÇA PRÓXIMO A JANELA	COM APROXIMADAMENTE 3.975g NO TOTAL DE PEÇAS	-	-	28,00
2068	ALMOXARIFADO	MÓVEL DE 9 GAVETAS PARAFUSO ALLEN COM CABEÇA PRÓXIMO A JANELA	COM APROXIMADAMENTE 2.600g NO TOTAL DE PEÇAS	-	-	40,00
2069	ALMOXARIFADO	MÓVEL DE 9 GAVETAS PARAFUSO ALLEN COM CABEÇA PRÓXIMO A JANELA	COM APROXIMADAMENTE 7.376g NO TOTAL DE PEÇAS	-	-	91,00
2070	ALMOXARIFADO	MÓVEL DE 9 GAVETAS PARAFUSO ALLEN COM CABEÇA PRÓXIMO A JANELA	COM APROXIMADAMENTE 17.735g NO TOTAL DE PEÇAS	-	-	160,00
2071	ALMOXARIFADO	MÓVEL DE 9 GAVETAS PARAFUSO ALLEN COM CABEÇA PRÓXIMO A JANELA	COM APROXIMADAMENTE 14.300g NO TOTAL DE PEÇAS	-	-	92,00
2072	ALMOXARIFADO	MÓVEL DE 9 GAVETAS PARAFUSO ALLEN COM CABEÇA PRÓXIMO A JANELA	COM APROXIMADAMENTE 7.375g NO TOTAL DE PEÇAS	-	-	29,00
2073	ALMOXARIFADO	MÓVEL DE 9 GAVETAS PARAFUSO ALLEN COM CABEÇA PRÓXIMO A JANELA	COM APROXIMADAMENTE 3.710g NO TOTAL DE PEÇAS	-	-	15,00
2074	ALMOXARIFADO	MÓVEL DE 9 GAVETAS PARAFUSO ALLEN COM CABEÇA PRÓXIMO A JANELA	COM APROXIMADAMENTE 1.005g NO TOTAL DE PEÇAS	-	-	16,00
2075	ALMOXARIFADO	MÓVEL DE 9 GAVETAS PARAFUSO ALLEN COM CABEÇA PRÓXIMO A JANELA	COM APROXIMADAMENTE 600g NO TOTAL DE PEÇAS	-	-	6,00
2076	ALMOXARIFADO	MÓVEL DE 9 GAVETAS PARAFUSO ALLEN COM CABEÇA PRÓXIMO A JANELA	COM APROXIMADAMENTE 1.535g NO TOTAL DE PEÇAS	-	-	23,00
2077	ALMOXARIFADO	MÓVEL DE 9 GAVETAS PARAFUSO ALLEN COM CABEÇA PRÓXIMO A JANELA	COM APROXIMADAMENTE 660g NO TOTAL DE PEÇAS	-	-	6,00
2078	ALMOXARIFADO	MÓVEL DE 9 GAVETAS PARAFUSO ALLEN COM CABEÇA PRÓXIMO A JANELA	COM APROXIMADAMENTE 970g NO TOTAL DE PEÇAS	-	-	17,00
2079	ALMOXARIFADO	MÓVEL DE 9 GAVETAS PARAFUSO ALLEN COM CABEÇA PRÓXIMO A JANELA	COM APROXIMADAMENTE 4.110g NO TOTAL DE PEÇAS	-	-	48,00
2080	ALMOXARIFADO	MÓVEL DE 9 GAVETAS PARAFUSO ALLEN COM CABEÇA PRÓXIMO A JANELA	COM APROXIMADAMENTE 8.760g NO TOTAL DE PEÇAS	-	-	99,00
2081	ALMOXARIFADO	MÓVEL DE 9 GAVETAS PARAFUSO CABEÇA PRÓXIMO A JANELA	COM APROXIMADAMENTE 600g NO TOTAL DE PEÇAS	-	-	15,00
2082	ALMOXARIFADO	MÓVEL DE 9 GAVETAS PARAFUSO CABEÇA PRÓXIMO A JANELA	COM APROXIMADAMENTE 1.610g NO TOTAL DE PEÇAS	-	-	5,00
2083	ALMOXARIFADO	MÓVEL DE 9 GAVETAS PARAFUSO CABEÇA PRÓXIMO A JANELA	COM APROXIMADAMENTE 715g NO TOTAL DE PEÇAS	-	-	8,00
2084	ALMOXARIFADO	MÓVEL DE 9 GAVETAS PARAFUSO CABEÇA PRÓXIMO A JANELA	COM APROXIMADAMENTE 775g NO TOTAL DE PEÇAS	-	-	8,00

Este documento é cópia do original, assinado digitalmente por JOICE RUIZ BERNIER e Tribunal de Justiça do Estado de São Paulo, protocolado em 04/10/2018 às 17:51, sob o número WJMJ18413365970. Para conferir o original, acesse o site <https://esaj.tjsp.jus.br/pastadigital/pg/abrirConferenciaDocumento.do>, informe o processo 1108283-38.2016.8.26.0100 e código 5048C48.



LAUDO DE AVALIAÇÃO

Nº 23.838.001/0918  
 DATA BASE: SETEMBRO / 2018  
 VALORES EM R\$

EMPRESA: MINUANO COMUNICACOES E PRODUCOES EDITORIAIS LTDA  
 ENDEREÇO: ESTRADA GERAL DE PALMEIRA BAIXA, S/N JARINU-SP

ITEM	LOCAL	LOCAL	DESCRIÇÃO	QTD	ANO	VALOR DE MERCADO
<b>BENS DIVERSOS</b>						
2085	ALMOXARIFADO	MÓVEL DE 9 GAVETAS PARAFUSO CABEÇA SEXTAVADA COM APROXIMADAMENTE 1.140g NO TOTAL PRÓXIMO A JANELA DE PEÇAS		-	-	9,00
2086	ALMOXARIFADO	MÓVEL DE 9 GAVETAS PARAFUSO CABEÇA SEXTAVADA COM APROXIMADAMENTE 735g NO TOTAL DE PRÓXIMO A JANELA PEÇAS		-	-	5,00
2087	ALMOXARIFADO	MÓVEL DE 9 GAVETAS PARAFUSO CABEÇA SEXTAVADA COM APROXIMADAMENTE 1.450g NO TOTAL PRÓXIMO A JANELA DE PEÇAS		-	-	11,00
2088	ALMOXARIFADO	MÓVEL DE 9 GAVETAS PARAFUSO CABEÇA SEXTAVADA COM APROXIMADAMENTE 1.389g NO TOTAL PRÓXIMO A JANELA DE PEÇAS		-	-	11,00
2089	ALMOXARIFADO	MÓVEL DE 9 GAVETAS PARAFUSO CABEÇA SEXTAVADA COM APROXIMADAMENTE 1.435g NO TOTAL PRÓXIMO A JANELA DE PEÇAS		-	-	20,00
2090	ALMOXARIFADO	MÓVEL DE 9 GAVETAS PARAFUSO CABEÇA SEXTAVADA COM APROXIMADAMENTE 4.535g NO TOTAL PRÓXIMO A JANELA DE PEÇAS		-	-	49,00
2091	ALMOXARIFADO	MÓVEL DE 9 GAVETAS PARAFUSO CABEÇA SEXTAVADA COM APROXIMADAMENTE 545g NO TOTAL DE PRÓXIMO A JANELA PEÇAS		-	-	6,00
2092	ALMOXARIFADO	MÓVEL DE 9 GAVETAS PARAFUSO CABEÇA SEXTAVADA COM APROXIMADAMENTE 2.300g NO TOTAL PRÓXIMO A JANELA DE PEÇAS		-	-	23,00
2093	ALMOXARIFADO	MÓVEL DE 9 GAVETAS PARAFUSO CABEÇA SEXTAVADA COM APROXIMADAMENTE 1.330g NO TOTAL PRÓXIMO A JANELA DE PEÇAS		-	-	14,00
2094	ALMOXARIFADO	MÓVEL DE 9 GAVETAS PARAFUSO CABEÇA SEXTAVADA COM APROXIMADAMENTE 2.310g NO TOTAL PRÓXIMO A JANELA DE PEÇAS		-	-	24,00
2095	ALMOXARIFADO	MÓVEL DE 9 GAVETAS PARAFUSO CABEÇA SEXTAVADA COM APROXIMADAMENTE 1.165g NO TOTAL PRÓXIMO A JANELA DE PEÇAS		-	-	16,00
2096	ALMOXARIFADO	MÓVEL DE 9 GAVETAS PARAFUSO CABEÇA SEXTAVADA COM APROXIMADAMENTE 1.575g NO TOTAL PRÓXIMO A JANELA DE PEÇAS		-	-	16,00
2097	ALMOXARIFADO	MÓVEL DE 9 GAVETAS PARAFUSO CABEÇA SEXTAVADA COM APROXIMADAMENTE 2.355g NO TOTAL PRÓXIMO A JANELA DE PEÇAS		-	-	20,00
2098	ALMOXARIFADO	MÓVEL DE 9 GAVETAS PARAFUSO CABEÇA SEXTAVADA COM APROXIMADAMENTE 1.460g NO TOTAL PRÓXIMO A JANELA DE PEÇAS		-	-	13,00
2099	ALMOXARIFADO	MÓVEL DE 9 GAVETAS PARAFUSO CABEÇA SEXTAVADA COM APROXIMADAMENTE 555g NO TOTAL DE PRÓXIMO A JANELA PEÇAS		-	-	7,00
2100	ALMOXARIFADO	MÓVEL DE 9 GAVETAS PARAFUSO CABEÇA SEXTAVADA COM APROXIMADAMENTE 2.330g NO TOTAL PRÓXIMO A JANELA DE PEÇAS		-	-	23,00
2101	ALMOXARIFADO	MÓVEL DE 9 GAVETAS PARAFUSO CABEÇA SEXTAVADA COM APROXIMADAMENTE 1.880g NO TOTAL PRÓXIMO A JANELA DE PEÇAS		-	-	18,00
2102	ALMOXARIFADO	MÓVEL DE 9 GAVETAS PARAFUSO CABEÇA SEXTAVADA COM APROXIMADAMENTE 1.180g NO TOTAL PRÓXIMO A JANELA DE PEÇAS		-	-	10,00
2103	ALMOXARIFADO	MÓVEL DE 9 GAVETAS PARAFUSO CABEÇA SEXTAVADA COM APROXIMADAMENTE 1.845g NO TOTAL PRÓXIMO A JANELA DE PEÇAS		-	-	17,00
2104	ALMOXARIFADO	MÓVEL DE 9 GAVETAS PARAFUSO CABEÇA SEXTAVADA COM APROXIMADAMENTE 1.560g NO TOTAL PRÓXIMO A JANELA DE PEÇAS		-	-	13,00
2105	ALMOXARIFADO	MÓVEL DE 9 GAVETAS PARAFUSO CABEÇA SEXTAVADA COM APROXIMADAMENTE 2.180g NO TOTAL PRÓXIMO A JANELA DE PEÇAS		-	-	19,00
2106	ALMOXARIFADO	MÓVEL DE 9 GAVETAS PARAFUSO CABEÇA SEXTAVADA COM APROXIMADAMENTE 900g NO TOTAL DE PRÓXIMO A JANELA PEÇAS		-	-	8,00

Este documento é cópia do original, assinado digitalmente por JOICE RUIZ BERNIER e Tribunal de Justiça do Estado de São Paulo, protocolado em 04/10/2018 às 17:51, sob o número WJMJ18413365970. Para conferir o original, acesse o site <https://esaj.tjsp.jus.br/pastadigital/pg/abrirConferenciaDocumento.do>, informe o processo 1108283-38.2016.8.26.0100 e código 5048C48.

LAUDO DE AVALIAÇÃO

Nº 23.838.001/0918  
 DATA BASE: SETEMBRO / 2018  
 VALORES EM R\$

EMPRESA: MINUANO COMUNICACOES E PRODUCOES EDITORIAIS LTDA  
 ENDEREÇO: ESTRADA GERAL DE PALMEIRA BAIXA, S/N JARINU-SP

ITEM	LOCAL	LOCAL	DESCRIÇÃO	QTD	ANO	VALOR DE MERCADO
<b>BENS DIVERSOS</b>						
2107	ALMOXARIFADO	MÓVEL DE 9 GAVETAS PARAFUSO CABEÇA SEXTAVADA COM APROXIMADAMENTE 680g NO TOTAL DE PRÓXIMO A JANELA PEÇAS		-	-	6,00
2108	ALMOXARIFADO	MÓVEL DE 9 GAVETAS PARAFUSO CABEÇA SEXTAVADA COM APROXIMADAMENTE 2.195g NO TOTAL DE PRÓXIMO A JANELA DE PEÇAS		-	-	24,00
2109	ALMOXARIFADO	MÓVEL DE 9 GAVETAS PARAFUSO CABEÇA SEXTAVADA COM PORÇA E ARRUELA COM PRÓXIMO A JANELA APROXIMADAMENTE 2.260g NO TOTAL DE PEÇAS		-	-	21,00
2110	ALMOXARIFADO	MÓVEL DE 9 GAVETAS PARAFUSO CABEÇA SEXTAVADA COM PORÇA E ARRUELA COM PRÓXIMO A JANELA APROXIMADAMENTE 1.210g NO TOTAL DE PEÇAS		-	-	11,00
2111	ALMOXARIFADO	MÓVEL DE 9 GAVETAS PARAFUSO COM CABEÇA SEXTAVADA ARRUELA COM APROXIMADAMENTE PRÓXIMO A JANELA 1.715g NO TOTAL DE PEÇAS		-	-	14,00
2112	ALMOXARIFADO	MÓVEL DE 9 GAVETAS PARAFUSO FENDA COM APROXIMADAMENTE 85g NO TOTAL DE PEÇAS PRÓXIMO A JANELA		-	-	5,00
2113	ALMOXARIFADO	MÓVEL DE 9 GAVETAS PARAFUSO FENDA COM APROXIMADAMENTE 640g NO TOTAL DE PEÇAS PRÓXIMO A JANELA		-	-	15,00
2114	ALMOXARIFADO	MÓVEL DE 9 GAVETAS PARAFUSO FENDA COM APROXIMADAMENTE 370g NO TOTAL DE PEÇAS PRÓXIMO A JANELA		-	-	5,00
2115	ALMOXARIFADO	MÓVEL DE 9 GAVETAS PARAFUSO FENDA COM APROXIMADAMENTE 115g NO TOTAL DE PEÇAS PRÓXIMO A JANELA		-	-	5,00
2116	ALMOXARIFADO	MÓVEL DE 9 GAVETAS PARAFUSO FENDA COM APROXIMADAMENTE 205g NO TOTAL DE PEÇAS PRÓXIMO A JANELA		-	-	5,00
2117	ALMOXARIFADO	MÓVEL DE 9 GAVETAS PARAFUSO FENDA COM APROXIMADAMENTE 405g NO TOTAL DE PEÇAS PRÓXIMO A JANELA		-	-	5,00
2118	ALMOXARIFADO	MÓVEL DE 9 GAVETAS PARAFUSO PHILIPS COM CABEÇA COM APROXIMADAMENTE 435g NO TOTAL DE PRÓXIMO A JANELA DE PEÇAS		-	-	10,00
2119	ALMOXARIFADO	MÓVEL DE 9 GAVETAS PARAFUSO PHILIPS COM CABEÇA COM APROXIMADAMENTE 240g NO TOTAL DE PRÓXIMO A JANELA DE PEÇAS		-	-	5,00
2120	ALMOXARIFADO	PRATILEIRA 1 ARRUELA COM APROXIMADAMENTE 950g NO TOTAL DE PEÇAS		-	-	13,00
2121	ALMOXARIFADO	PRATILEIRA 1 ARRUELA COM APROXIMADAMENTE 9.250g NO TOTAL DE PEÇAS		-	-	130,00
2122	ALMOXARIFADO	PRATILEIRA 1 ARRUELA COM APROXIMADAMENTE 645g NO TOTAL DE PEÇAS		-	-	8,00
2123	ALMOXARIFADO	PRATILEIRA 1 DIVERSOS COM APROXIMADAMENTE 5.425g NO TOTAL DE PEÇAS		-	-	15,00
2124	ALMOXARIFADO	PRATILEIRA 1 PARAFUSO ALLEN COM CABEÇA COM APROXIMADAMENTE 1.060g NO TOTAL DE PEÇAS		-	-	30,00
2125	ALMOXARIFADO	PRATILEIRA 1 PARAFUSO ALLEN COM CABEÇA COM APROXIMADAMENTE 6.690g NO TOTAL DE PEÇAS		-	-	120,00
2126	ALMOXARIFADO	PRATILEIRA 1 PARAFUSO CABEÇA SEXTAVADA COM APROXIMADAMENTE 7.535g NO TOTAL DE PEÇAS		-	-	151,00
2127	ALMOXARIFADO	PRATILEIRA 1 PARAFUSO CABEÇA SEXTAVADA COM APROXIMADAMENTE 3.060g NO TOTAL DE PEÇAS		-	-	50,00
2128	ALMOXARIFADO	PRATILEIRA 1 PARAFUSO SEXTAVADO COM PORÇA E ARRUELA REXNORD COM APROXIMADAMENTE 3.750g NO TOTAL DE PEÇAS		-	-	96,00
2129	ALMOXARIFADO	PRATILEIRA 1 PORÇA SEXTAVADA COM APROXIMADAMENTE 4.960g NO TOTAL DE PEÇAS		-	-	179,00
2130	ALMOXARIFADO	PRATILEIRA 1 PORÇA SEXTAVADA DIVERSAS COM APROXIMADAMENTE 8.960g NO TOTAL DE PEÇAS		-	-	192,00
2131	ALMOXARIFADO	PRATILEIRA 1 PORCAS E PARAFUSOS DIVERSOS COM APROXIMADAMENTE 4.230g NO TOTAL DE PEÇAS		-	-	63,00
2132	ALMOXARIFADO	PRATILEIRA 1 PORCAS E PARAFUSOS DIVERSOS COM APROXIMADAMENTE 6.215g NO TOTAL DE PEÇAS		-	-	75,00
2133	ALMOXARIFADO	PRATILEIRA 1 PORCAS E PARAFUSOS DIVERSOS COM APROXIMADAMENTE 16.625g NO TOTAL DE PEÇAS		-	-	117,00
2134	ALMOXARIFADO 2 (SALINHA)		BANCADA DE FERRO VERDE COM 15 GAVETAS DIM: 1,80X0,70X0,90M	1	-	265,00

Este documento é cópia do original, assinado digitalmente por JOICE RUIZ BERNIER e Tribunal de Justiça do Estado de São Paulo, protocolado em 04/10/2018 às 17:51, sob o número WJMJ184133665970. Para conferir o original, acesse o site https://esaj.tjsp.jus.br/pastadigital/pg/abrirConferenciaDocumento.do, informe o processo 1108283-38.2016.8.26.0100 e código 5048C48.

LAUDO DE AVALIAÇÃO

Nº 23.838.001/0918  
 DATA BASE: SETEMBRO / 2018  
 VALORES EM R\$

EMPRESA: MINUANO COMUNICACOES E PRODUCOES EDITORIAIS LTDA  
 ENDEREÇO: ESTRADA GERAL DE PALMEIRA BAIXA, S/N JARINU-SP

ITEM	LOCAL	LOCAL	DESCRIÇÃO	QTD	ANO	VALOR DE MERCADO
<b>BENS DIVERSOS</b>						
2135	ALMOXARIFADO 2 (SALINHA)		BANCADA DE MADEIRA DIM: 2,0X1,10X1,0M	1	-	449,00
2136	ALMOXARIFADO 2 (SALINHA)		CADEIRA GIRATÓRIA COM RODA E ENCOSTO	2	-	120,00
2137	ALMOXARIFADO 2 (SALINHA)		ESTRUTURA DE FERRO COM 4 DIVISÓRIAS E TAMPOS DE MADEIRA DIM: 7,0X0,80X3,0M	1	-	375,00
2138	ALMOXARIFADO 2 (SALINHA)		MESA BANCADA DE FERRO COM 8 GAVETAS COM MORSAS DIM: 1,20X0,60X0,90M	1	-	425,00
2139	ALMOXARIFADO 2 (SALINHA)		MESA DE ESCRITÓRIO COR GELO COM 2 GAVETAS DIM: 1,20X0,60M	1	-	86,00
2140	ALMOXARIFADO 2 (SALINHA)		MONITOR	1	-	85,00
2141	ALMOXARIFADO 2 (SALINHA)		RACK PARA SERVIDOR COM PORTA DE VIDRO DIM: 1,60X0,60X0,60M	1	-	495,00
2142	ALMOXARIFADO 2 (SALINHA)		BANCADA DE MADEIRA PRETA 3 GAVETAS 1 PORTA COM RODAS DIM: 1,0X0,60X0,80	1	-	621,00
2143	ALMOXARIFADO 2 (SALINHA)		BANCADA DE MADEIRA VERDE 8 GAVETAS DIM: 1,0X0,60X0,80	1	-	325,00
2144	ALMOXARIFADO 2 (SALINHA)		MESA EM L 4 GAVETAS DIM: 0,50X1,60,1,40	1	-	203,00
2145	ALMOXARIFADO 2 (SALINHA)		ARMARIO MARFIM COM 1 PRATELEIRA DIM: 1,0X0,20X0,50	2	-	290,00
2146	ALMOXARIFADO 2 (SALINHA)		BANCADA DE MADEIRA DIM: 2,0X1,10X1,	1	-	300,00
2147	ALMOXARIFADO 2 (SALINHA)		BANCADA VERDE COM 5 GAVETAS COM MORSAS DIM: 1,70X0,80X0,90	1	-	400,00
2148	ALMOXARIFADO 2 (SALINHA)		ARMARIO DE MADEIRA VERDE COM 8 GAVETAS COM MORSAS DIM: 1,0X0,60X0,80	1	-	425,00
2149	ALMOXARIFADO 2 (SALINHA)		MAQUINA PARA CINTAR MARCA: CYKLOP MOD: SP 4 220 V 60 HZ	1	-	1.500,00
2150	ALMOXARIFADO 2 (SALINHA)		PRATELEIRA DE MADEIRA CINZA COM 3 TAMPOS DIM: 1,80X0,80X2,0	3	-	1.350,00
2151	ALMOXARIFADO 2 (SALINHA)	BANCADA	FONTE MARCA: INCEL MOD: PS-3000 A	1	-	7,00
2152	ALMOXARIFADO 2 (SALINHA)	BANCADA	REGULATED DC POWER SUPPLY MARCA: HIKARY MOD: HK 3000 D	1	-	500,00
2153	ALMOXARIFADO 2 (SALINHA)	BANCADA	REXROTH MARCA: INDRADRIIVE MOD: HMV01	1	-	1.750,00
2154	ALMOXARIFADO 2 (SALINHA)	BANCADA	UNIDADE DE PRERARACÃO DE AR MARCA: LUBRIFIL 1/4 MOD: BOZZA	1	-	57,00
2155	ALMOXARIFADO 2 (SALINHA)	BANCADA	SERVO MOTOR MARCA: TYP B48 MOD: 1FK7063-54H85	1	-	1.000,00
2156	ALMOXARIFADO 2 (SALINHA)	BANCADA	BOMBA MARCA: ASTEN MOD: 29987 NS 1340430	1	-	180,00
2157	ALMOXARIFADO 2 (SALINHA)	BANCADA	BOMBA MARCA: GEFEG NECKAR MOD: PRUFNUMMER S668B	1	-	158,00
2158	ALMOXARIFADO 2 (SALINHA)	BANCADA	FONTE MARCA: SWITCH MOD: POWER SUPPLY	1	-	68,00
2159	ALMOXARIFADO 2 (SALINHA)	MESA DE FERRO	BOMBA MARCA: IRBOZ MOD: ZB1202062	1	-	194,00
2160	ALMOXARIFADO 2 (SALINHA)	BANCADA	GIS 460 MARCA: FHAULABE MOD: 71006067616	1	-	30,00
2161	ALMOXARIFADO 2 (SALINHA)	BANCADA	TRANSFORMADOR MONOFASICO MARCA: WALTEC MOD: TI 24 V 50-60 HZ	1	-	150,00
2162	ALMOXARIFADO 2 (SALINHA)	BANCADA	LINMOT MARCA: PS01 MOD: 160-01050-1202	1	-	457,00
2163	ALMOXARIFADO 2 (SALINHA)	PRATELEIRA 5 B	POTENCIA METRO 304 MARCA: POTIK MOD: 10 V	7	-	71,00
2164	ALMOXARIFADO 2 (SALINHA)	PRATELEIRA 5 B	LENZE MARCA: VECTOR MOD: 8200	1	-	325,00
2165	ALMOXARIFADO 2 (SALINHA)	PRATELEIRA 5 B	OGH DM 486	5	-	2.744,00

Este documento é cópia do original, assinado digitalmente por JOICE RUIZ BERNIER e Tribunal de Justiça do Estado de São Paulo, protocolado em 04/10/2018 às 17:51, sob o número WJMJ184133665970. Para conferir o original, acesse o site <https://esaj.tjsp.jus.br/pastadigital/pg/abrirConferenciaDocumento.do>, informe o processo 1108283-38.2016.8.26.0100 e código 5048C48.

LAUDO DE AVALIAÇÃO

Nº 23.838.001/0918  
 DATA BASE: SETEMBRO / 2018  
 VALORES EM R\$

EMPRESA: MINUANO COMUNICACOES E PRODUCOES EDITORIAIS LTDA  
 ENDEREÇO: ESTRADA GERAL DE PALMEIRA BAIXA, S/N JARINU-SP

ITEM	LOCAL	LOCAL	DESCRIÇÃO	QTD	ANO	VALOR DE MERCADO
<b>BENS DIVERSOS</b>						
2166	ALMOXARIFADO 2 (SALINHA)	PRATELEIRA 5 B	OGH DI 486	5	-	3.750,00
2167	ALMOXARIFADO 2 (SALINHA)	PRATELEIRA 5 B	OGH PS 485	1	-	750,00
2168	ALMOXARIFADO 2 (SALINHA)	PRATELEIRA 5 B	ROTAR	7	-	350,00
2169	ALMOXARIFADO 2 (SALINHA)	PRATELEIRA 5 B	EPIC H-A MOD: 3 AG	7	-	127,00
2170	ALMOXARIFADO 2 (SALINHA)	PRATELEIRA 5 B	PEPPERL FUCHS MARCA: SENSORIK MOD: 418877 MLV 40-54	2	-	927,00
2171	ALMOXARIFADO 2 (SALINHA)	PRATELEIRA 5 B	MANOMETROS (DIVERSOS) COM GLICERINA	-	-	55,00
2172	ALMOXARIFADO 2 (SALINHA)	PRATELEIRA 5 B	FESTO M5EB323VDC (TERMINAL)	5	-	839,00
2173	ALMOXARIFADO 2 (SALINHA)	PRATELEIRA 5 B	TECUMSEH MARCA: EUROP MOD: 683024 VAN 1/2 T 1/4	2	-	15,00
2174	ALMOXARIFADO 2 (SALINHA)	PRATELEIRA 5 B	IOW-TECH MOD: FAT 52-2	1	-	150,00
2175	ALMOXARIFADO 2 (SALINHA)	PRATELEIRA 5 B	FESTO EP37 (TERMINAL)	1	-	72,00
2176	ALMOXARIFADO 2 (SALINHA)	PRATELEIRA 6 B	PLACA DE COMANDO DISPLAY ( COM DEFEITO)	2	-	100,00
2177	ALMOXARIFADO 2 (SALINHA)	PRATELEIRA 6 B	MODULO PAREDE TRASEIRA MOD: 3BP1504	2	-	1.874,00
2178	ALMOXARIFADO 2 (SALINHA)	PRATELEIRA 6 B	WH95832761	1	-	25,00
2179	ALMOXARIFADO 2 (SALINHA)	PRATELEIRA 6 B	FRAMO WA3 PF 8 2000 K AXIS	1	-	779,00
2180	ALMOXARIFADO 2 (SALINHA)	PRATELEIRA 6 B	STANDARD MARCA: SICK MOD: 2000	2	-	2.392,00
2181	ALMOXARIFADO 2 (SALINHA)	PRATELEIRA 6 B	IBEP M 1000	1	-	60,00
2182	ALMOXARIFADO 2 (SALINHA)	PRATELEIRA 6 B	SUPORTE SENSOR PORTA BOBINA KBA FESTO	1	-	10,00
2183	ALMOXARIFADO 2 (SALINHA)	PRATELEIRA 6 B	POTENCIOMETRO MARCA: HEIDELBERG MOD: 711865172	22	-	3.080,00
2184	ALMOXARIFADO 2 (SALINHA)	PRATELEIRA 6 B	MANOMETRO COM GLICERINA MOD: 35 KG	1	-	73,00
2185	ALMOXARIFADO 2 (SALINHA)	PRATELEIRA 4 B	SINAMICS MARCA: SIEMENS MOD: KCC REM 349	1	-	1.364,00
2186	ALMOXARIFADO 2 (SALINHA)	PRATELEIRA 4 B	SENSOR APARELHO DE COMANDO MOD: SL 5101	1	-	15,00
2187	ALMOXARIFADO 2 (SALINHA)	PRATELEIRA 4 B	ENGRENAGEM MOTOR DA ESTEIRA MARCA: CELERON	18	-	900,00
2188	ALMOXARIFADO 2 (SALINHA)	PRATELEIRA 4 B	EIXO BEST 1806946	1	-	75,00
2189	ALMOXARIFADO 2 (SALINHA)	PRATELEIRA 4 B	FUSIVEL MARCA: SIBA MOD: 32 A 501400632	10	-	41,00
2190	ALMOXARIFADO 2 (SALINHA)	PRATELEIRA 4 B	INTERRUPTOR SECCIONADOR FUSSIVEIS 100 A	1	-	165,00
2191	ALMOXARIFADO 2 (SALINHA)	PRATELEIRA 4 B	TRAVA DE AVISO (PERIGO)	24	-	424,00
2192	ALMOXARIFADO 2 (SALINHA)	PRATELEIRA 4 B	ROSSEL MESSTECHNIK 2 KG 142069 (DIVERSOS)	-	-	225,00
2193	ALMOXARIFADO 2 (SALINHA)	PRATELEIRA 4 B	BOBINA FERRETE MARCA: BRUMER MOD: 10130290	7	-	28,00
2194	ALMOXARIFADO 2 (SALINHA)	PRATELEIRA 6 D	MAGNETICO KLP F MARCA: BRENDE HEIDELBER	1	-	75,00
2195	ALMOXARIFADO 2 (SALINHA)	PRATELEIRA 6 D	CONECTOR HIDRAULICO	1	-	13,00
2196	ALMOXARIFADO 2 (SALINHA)	PRATELEIRA 6 D	CONECTOR CREATE MARCA: INOVATE SAUTHCO	1	-	176,00

Este documento é cópia do original, assinado digitalmente por JOICE RUIZ BERNIER e Tribunal de Justiça do Estado de São Paulo, protocolado em 04/10/2018 às 17:51, sob o número WJMJ184133665970. Para conferir o original, acesse o site <https://esaj.tjsp.jus.br/pastadigital/pg/abrirConferenciaDocumento.do>, informe o processo 1108283-38.2016.8.26.0100 e código 5048C48.



LAUDO DE AVALIAÇÃO

Nº 23.838.001/0918  
 DATA BASE: SETEMBRO / 2018  
 VALORES EM R\$

EMPRESA: MINUANO COMUNICACOES E PRODUCOES EDITORIAIS LTDA  
 ENDEREÇO: ESTRADA GERAL DE PALMEIRA BAIXA, S/N JARINU-SP

ITEM	LOCAL	LOCAL	DESCRIÇÃO	QTD	ANO	VALOR DE MERCADO
<b>BENS DIVERSOS</b>						
2197	ALMOXARIFADO 2 (SALINHA)	PRATELEIRA 6 D	CARVÃO (DIVERSOS)	-	-	820,00
2198	ALMOXARIFADO 2 (SALINHA)	PRATELEIRA 6 D	CAPA DE MAQUINAS (SEM INFORMAÇÃO)	25	-	1.625,00
2199	ALMOXARIFADO 2 (SALINHA)	PRATELEIRA 6 D	PLACA RGS MARCA: SOURCING MOD: OUTPUT 69384	1	-	474,00
2200	ALMOXARIFADO 2 (SALINHA)	PRATELEIRA 6 D	PLACA QTI MOD: 34182	2	-	80,00
2201	ALMOXARIFADO 2 (SALINHA)	PRATELEIRA 6 D	PLACA CPU MOD: 30 FH 10S702013	1	-	65,00
2202	ALMOXARIFADO 2 (SALINHA)	PRATELEIRA 6 D	PLACA BAD BOARD REPLACED	1	-	25,00
2203	ALMOXARIFADO 2 (SALINHA)	PRATELEIRA 6 D	CELULA DE CARGA MARCA: INFIDE MOD: M1000	1	-	165,00
2204	ALMOXARIFADO 2 (SALINHA)	PRATELEIRA 6 D	REXROTH MARCA: HMJ1 MOD: 1NW0070	1	-	1.854,00
2205	ALMOXARIFADO 2 (SALINHA)	PRATELEIRA 6 D	LENZE EUF 8202E MARCA: LENZE MOD: 8202E	1	-	682,00
2206	ALMOXARIFADO 2 (SALINHA)	PRATELEIRA 6 D	LENZE INVERTER MARCA: LENZE MOD: 8200 VECTOR	1	-	120,00
2207	ALMOXARIFADO 2 (SALINHA)	PRATELEIRA 6 D	PAINEL MARCA: TOUCH CREEN	1	-	193,00
2208	ALMOXARIFADO 2 (SALINHA)	PRATELEIRA 6 D	ABRAÇADEIRA DIVERSAS MOD: OBO 927	-	-	75,00
2209	ALMOXARIFADO 2 (SALINHA)	PRATELEIRA 6 D	MEGA MCC TP AFL	1	-	25,00
2210	ALMOXARIFADO 2 (SALINHA)	PRATELEIRA 6 D	ABB KBA L0055954 1142	1	-	10,00
2211	ALMOXARIFADO 2 (SALINHA)	PRATELEIRA 6 D	POTENCIOMETRO MOD: R 2KOHM WH095575011	2	-	25,00
2212	ALMOXARIFADO 2 (SALINHA)	PRATELEIRA 6 D	FONTE DE ALIMENTAÇÃO CEUA	1	-	75,00
2213	ALMOXARIFADO 2 (SALINHA)	PRATELEIRA 6 D	SIT OP MARCA: SIEMENS MOD: POWER 10	1	-	225,00
2214	ALMOXARIFADO 2 (SALINHA)	PRATELEIRA 6 D	DINAMO TAQUIMETRICO MARCA: WEG MOD: IRC100	1	-	1.250,00
2215	ALMOXARIFADO 2 (SALINHA)	PRATELEIRA 6 D	TOCO MOTOR BAUNER GET INFEEA GET 708-420	2	-	50,00
2216	ALMOXARIFADO 2 (SALINHA)	PRATELEIRA 6 D	STEK VERMELHO MARCA: NEWCON MOD: N5006	1	-	40,00
2217	ALMOXARIFADO 2 (SALINHA)	PRATELEIRA 6 D	LAMPADA DE SINALIZAÇÃO	2	-	50,00
2218	ALMOXARIFADO 2 (SALINHA)	PRATELEIRA 6 D	CARVÃO (DIVERSOS) MARCA: SCHUNK MOD: E43	-	-	100,00
2219	ALMOXARIFADO 2 (SALINHA)	PRATELEIRA 6 D	SICHERHEITSHINWEISE MAACPSH-X	1	-	50,00
2220	ALMOXARIFADO 2 (SALINHA)	PRATELEIRA 6 D	BECKHOFF MOD: EL 3064	1	-	80,00
2221	ALMOXARIFADO 2 (SALINHA)	PRATELEIRA 6 D	SIMATIC MARCA: SIMENS MOD: S 57	1	-	40,00
2222	ALMOXARIFADO 2 (SALINHA)	PRATELEIRA 6 D	SENSOR INDUTIVO MARCA: BHS MOD: CM 18-3008 PC	2	-	50,00
2223	ALMOXARIFADO 2 (SALINHA)	PRATELEIRA 6 D	GE EDC IOD 34175	1	-	60,00
2224	ALMOXARIFADO 2 (SALINHA)	PRATELEIRA 6 D	MANOMETRO COM GLICERINA MARCA: OKON	1	-	28,00
2225	ALMOXARIFADO 2 (SALINHA)	PRATELEIRA 6 D	TECHNOTRON MOD: 65155307	1	-	50,00
2226	ALMOXARIFADO 2 (SALINHA)	PRATELEIRA 6 D	BITHER ETV 1121	3	-	120,00
2227	ALMOXARIFADO 2 (SALINHA)	PRATELEIRA 6 D	SENSOR INDUTIVO MARCA: METALTEX MOD: 18-5 DPV	1	-	32,00

Este documento é cópia do original, assinado digitalmente por JOICE RUIZ BERNIER e Tribunal de Justiça do Estado de São Paulo, protocolado em 04/10/2018 às 17:51, sob o número WJMJ184133665970. Para conferir o original, acesse o site <https://esaj.tjsp.jus.br/pastadigital/pg/abrirConferenciaDocumento.do>, informe o processo 1108283-38.2016.8.26.0100 e código 5048C48.

LAUDO DE AVALIAÇÃO

Nº 23.838.001/0918  
 DATA BASE: SETEMBRO / 2018  
 VALORES EM R\$

EMPRESA: MINUANO COMUNICACOES E PRODUCOES EDITORIAIS LTDA  
 ENDEREÇO: ESTRADA GERAL DE PALMEIRA BAIXA, S/N JARINU-SP

ITEM	LOCAL	LOCAL	DESCRIÇÃO	QTD	ANO	VALOR DE MERCADO
<b>BENS DIVERSOS</b>						
2228	ALMOXARIFADO 2 (SALINHA)	PRATELEIRA 6 D	SENSOR INDUTIVO MARCA: HEIDELBERG MOD: 7418	1	-	11,00
2229	ALMOXARIFADO 2 (SALINHA)	PRATELEIRA 6 D	SENSOR INDUTIVO MARCA: SICK MOD: 15-30 S	1	-	108,00
2230	ALMOXARIFADO 2 (SALINHA)	PRATELEIRA 6 D	SENSOR INDUTIVO MARCA: GW MOD: ART-AP 1A	3	-	58,00
2231	ALMOXARIFADO 2 (SALINHA)	PRATELEIRA 6 D	SENSOR INDUTIVO MARCA: INSLAULECH MOD: SL-8	2	-	39,00
2232	ALMOXARIFADO 2 (SALINHA)	PRATELEIRA 6 D	WEKO 1130 V	2	-	50,00
2233	ALMOXARIFADO 2 (SALINHA)	PRATELEIRA 6 D	COTHERM MOD: 4912-220C	1	-	50,00
2234	ALMOXARIFADO 2 (SALINHA)	PRATELEIRA 6 D	CONNECT POWER MOD: 9925340024	1	-	13,00
2235	ALMOXARIFADO 2 (SALINHA)	PRATELEIRA 6 D	HUAC MARCA: SIEMENS MOD: E35199	1	-	150,00
2236	ALMOXARIFADO 2 (SALINHA)	PRATELEIRA 6 D	BAUMER ELETRIC MOD: CH 8501	2	-	200,00
2237	ALMOXARIFADO 2 (SALINHA)	PRATELEIRA 6 D	SCHIELE MARCA: ERS MOD: 2430-10301	1	-	30,00
2238	ALMOXARIFADO 2 (SALINHA)	PRATELEIRA 6 D	SENSOR OTICO MARCA: ESTALL TLANOS	1	-	32,00
2239	ALMOXARIFADO 2 (SALINHA)	PRATELEIRA 6 D	FEFFERI FUCHS MOD: MLU40542453	1	-	18,00
2240	ALMOXARIFADO 2 (SALINHA)	PRATELEIRA 6 D	SENSOR INDUTIVO MARCA: SENSE MOD: 505803	1	-	85,00
2241	ALMOXARIFADO 2 (SALINHA)	PRATELEIRA 6 D	OMRON MK2PN-S	5	-	100,00
2242	ALMOXARIFADO 2 (SALINHA)	PRATELEIRA 6 D	CONDICIONADOR MARCA: ACF RELAY	1	-	163,00
2243	ALMOXARIFADO 2 (SALINHA)	PRATELEIRA 6 D	BOTÃO (DIVERSOS)	-	-	203,00
2244	ALMOXARIFADO 2 (SALINHA)	PRATELEIRA 6 D	SICK WE 250 P440	1	-	500,00
2245	ALMOXARIFADO 2 (SALINHA)	PRATELEIRA 6 D	BAUMER ELETRIC MOD: CH8500	2	-	200,00
2246	ALMOXARIFADO 2 (SALINHA)	PRATELEIRA 6 D	ESCADA DE ALUMINIO 4 DEGRAUS	1	-	53,00
2247	ALMOXARIFADO 2 (SALINHA)	PRATELEIRA 1 A	PLUG DE ELETRICIDADE MARCA: STECK	3	-	9,00
2248	ALMOXARIFADO 2 (SALINHA)	PRATELEIRA 1 A	PLUG DE ELETRICIDADE MARCA: LENZE	1	-	5,00
2249	ALMOXARIFADO 2 (SALINHA)	PRATELEIRA 1 A	CONECTOR MARCA: SIEMENS MOD: 3RT1026	1	-	63,00
2250	ALMOXARIFADO 2 (SALINHA)	PRATELEIRA 1 A	SOLDA MARCA: EMAVI MOD: 25G	1	-	70,00
2251	ALMOXARIFADO 2 (SALINHA)	PRATELEIRA 1 A	LASER TONER CARTRIDGE	1	-	35,00
2252	ALMOXARIFADO 2 (SALINHA)	PRATELEIRA 1 A	GLASPERLENFOLIE MARCA: HEIDELBERG MOD: S8005202	15	-	6.998,00
2253	ALMOXARIFADO 2 (SALINHA)	PRATELEIRA 1 A	EIXO PROLONGADOR PARA SECCIONADORA	1	-	15,00
2254	ALMOXARIFADO 2 (SALINHA)	PRATELEIRA 1 A	SIMATIC MARCA: SIEMENS MOD: FM 458 GWE465007900002	1	-	80,00
2255	ALMOXARIFADO 2 (SALINHA)	PRATELEIRA 1 A	CONECTOR MARCA: HARTING HAN	3	-	113,00
2256	ALMOXARIFADO 2 (SALINHA)	PRATELEIRA 1 A	CIRCUIT BREAKER MOD: F 160 OUTER HMMER	1	-	90,00
2257	ALMOXARIFADO 2 (SALINHA)	PRATELEIRA 1 A	TEMPORIZADOR CLE MOD: 24-242 VCA-VCC CLIP	1	-	32,00
2258	ALMOXARIFADO 2 (SALINHA)	PRATELEIRA 1 A	DISJUNTOR TERMOMAGNÉTICO MARCA: MARLINGERIN	3	-	11,00

Este documento é cópia do original, assinado digitalmente por JOICE RUIZ BERNIER e Tribunal de Justiça do Estado de São Paulo, protocolado em 04/10/2018 às 17:51, sob o número WJMJ184133665970. Para conferir o original, acesse o site <https://esaj.tjsp.jus.br/pastadigital/pg/abrirConferenciaDocumento.do>, informe o processo 1108283-38.2016.8.26.0100 e código 5048C48.

LAUDO DE AVALIAÇÃO

Nº 23.838.001/0918  
 DATA BASE: SETEMBRO / 2018  
 VALORES EM R\$

EMPRESA: MINUANO COMUNICACOES E PRODUCOES EDITORIAIS LTDA  
 ENDEREÇO: ESTRADA GERAL DE PALMEIRA BAIXA, S/N JARINU-SP

ITEM	LOCAL	LOCAL	DESCRIÇÃO	QTD	ANO	VALOR DE MERCADO
<b>BENS DIVERSOS</b>						
2259	ALMOXARIFADO 2 (SALINHA)	PRATELEIRA 1 A	DISJUNTOR MOD: C16-GE33	4	-	22,00
2260	ALMOXARIFADO 2 (SALINHA)	PRATELEIRA 1 A	CONTADORES DE POTENCIA MOD: ALC1-1BAM	1	-	29,00
2261	ALMOXARIFADO 2 (SALINHA)	PRATELEIRA 1 A	RELEVADOR DE FASE MARCA: SIEMENS MOD: SIRIUS	2	-	100,00
2262	ALMOXARIFADO 2 (SALINHA)	PRATELEIRA 1 A	CONTADOR DE CONBINAÇÕES MARCA: SIEMENS MOD: 3TH43	1	-	45,00
2263	ALMOXARIFADO 2 (SALINHA)	PRATELEIRA 1 A	DISJUNTOR MARCA: JNG MOD: CJX2-2510	1	-	55,00
2264	ALMOXARIFADO 2 (SALINHA)	PRATELEIRA 1 A	DISJUNTOR MARCA: SANMEN MOD: CJX1-32	1	-	9,00
2265	ALMOXARIFADO 2 (SALINHA)	PRATELEIRA 1 A	DISJUNTOR MARCA: EATON DIL MOD: EM01GXTMC9A01	1	-	13,00
2266	ALMOXARIFADO 2 (SALINHA)	PRATELEIRA 1 A	DISJUNTOR MARCA: SAHNIEDER MOD: PF201P	1	-	27,00
2267	ALMOXARIFADO 2 (SALINHA)	PRATELEIRA 1 A	GOSS SMARTPAC 1 E84139	1	-	40,00
2268	ALMOXARIFADO 2 (SALINHA)	PRATELEIRA 1 A	DISJUNTOR MARCA: SCHNIDER MOD: C25	1	-	27,00
2269	ALMOXARIFADO 2 (SALINHA)	PRATELEIRA 1 A	KIT DE REPOSIÇÃO PARA PROT AUDITIVO MARCA: HYG	1	-	9,00
2270	ALMOXARIFADO 2 (SALINHA)	PRATELEIRA 1 A	KIT DE MONTAGEM	2	-	100,00
2271	ALMOXARIFADO 2 (SALINHA)	PRATELEIRA 1 A	REXROTH MOD: 9180	3	-	570,00
2272	ALMOXARIFADO 2 (SALINHA)	PRATELEIRA 1 A	ROLAMENTO MARCA: ROLMAX	1	-	48,00
2273	ALMOXARIFADO 2 (SALINHA)	PRATELEIRA 1 A	FERRO DE SOLDAR (TIPO MACHADINHA)	1	-	83,00
2274	ALMOXARIFADO 2 (SALINHA)	PRATELEIRA 1 A	TERMINAL (DIVERSOS) MOD: PA	-	-	480,00
2275	ALMOXARIFADO 2 (SALINHA)	PRATELEIRA 1 A	TERMINAL (DIVERSOS) TIPO: PINO	-	-	760,00
2276	ALMOXARIFADO 2 (SALINHA)	PRATELEIRA 1 A	TERMINAL (DIVERSOS) MOD: OLHAL	-	-	100,00
2277	ALMOXARIFADO 2 (SALINHA)	PRATELEIRA 1 A	TERMINAL (DIVERSOS) TIPO: GARFO	-	-	920,00
2278	ALMOXARIFADO 2 (SALINHA)	PRATELEIRA 1 A	CONECTORES ( DIVERSOS)	-	-	325,00
2279	ALMOXARIFADO 2 (SALINHA)	PRATELEIRA 1 A	CAPACITORES (DIVERSOS)	-	-	177,00
2280	ALMOXARIFADO 2 (SALINHA)	PRATELEIRA 1 A	PINO (DIVERSOS) MOD: BANANA	-	-	93,00
2281	ALMOXARIFADO 2 (SALINHA)	PRATELEIRA 1 A	VARISTAR (DIVERSOS)	-	-	125,00
2282	ALMOXARIFADO 2 (SALINHA)	PRATELEIRA 1 A	POTENCIOMETRO (DIVERSOS)	-	-	95,00
2283	ALMOXARIFADO 2 (SALINHA)	PRATELEIRA 1 A	PINO (DIVERSOS) MOD: MACHO	-	-	5,00
2284	ALMOXARIFADO 2 (SALINHA)	PRATELEIRA 1 A	DIORA (DIVERSOS)	-	-	525,00
2285	ALMOXARIFADO 2 (SALINHA)	PRATELEIRA 1 A	RECALCULADOR (DIVERSOS)	-	-	280,00
2286	ALMOXARIFADO 2 (SALINHA)	PRATELEIRA 1 A	FUSIVEL (DIVERSOS)	-	-	4.580,00
2287	ALMOXARIFADO 2 (SALINHA)	PRATELEIRA 1 A	GAVETA COM FUSIVEL/CONECTORES (DIVERSOS)	-	-	30,00
2288	ALMOXARIFADO 2 (SALINHA)	PRATELEIRA 1 A	CABOS (DIVERSOS) COM PESO TOTAL DE 25 KG	-	-	50,00
2289	ALMOXARIFADO 2 (SALINHA)	PRATELEIRA 2 A	CABO PARA SENSOR SICK 2 M - COD ELETRO 0183	2	-	50,00

Este documento é cópia do original, assinado digitalmente por JOICE RUIZ BERNIER e Tribunal de Justiça do Estado de São Paulo, protocolado em 04/10/2018 às 17:51, sob o número WJMJ184133665970. Para conferir o original, acesse o site <https://esaj.tjsp.jus.br/pastadigital/pg/abrirConferenciaDocumento.do>, informe o processo 1108283-38.2016.8.26.0100 e código 5048C48.

LAUDO DE AVALIAÇÃO

Nº 23.838.001/0918  
 DATA BASE: SETEMBRO / 2018  
 VALORES EM R\$

EMPRESA: MINUANO COMUNICACOES E PRODUCOES EDITORIAIS LTDA  
 ENDEREÇO: ESTRADA GERAL DE PALMEIRA BAIXA, S/N JARINU-SP

ITEM	LOCAL	LOCAL	DESCRIÇÃO	QTD	ANO	VALOR DE MERCADO
<b>BENS DIVERSOS</b>						
2290	ALMOXARIFADO 2 (SALINHA)	PRATELEIRA 2 A	BOTÃO COMUTADOR 3 POSIÇÕES - COD ELETRO 0022	5	-	113,00
2291	ALMOXARIFADO 2 (SALINHA)	PRATELEIRA 2 A	TRANSFORMADOR MONOFASICO - COD ELETRO 0457	4	-	4.903,00
2292	ALMOXARIFADO 2 (SALINHA)	PRATELEIRA 2 A	ENCONDER COD - COD ELETRO 0176 MARCA: BAUMER MOD: ELETRIC BH0	4	-	3.974,00
2293	ALMOXARIFADO 2 (SALINHA)	PRATELEIRA 2 A	RESISTENCIA CARTUCHO COD ELETRO 0336 MOD: 250 W- 230V	3	-	68,00
2294	ALMOXARIFADO 2 (SALINHA)	PRATELEIRA 2 A	GOBO XT	5	-	125,00
2295	ALMOXARIFADO 2 (SALINHA)	PRATELEIRA 2 B	MODULO MARCA: LENZE MOD: 82 A FSC 001	5	-	625,00
2296	ALMOXARIFADO 2 (SALINHA)	PRATELEIRA 2 B	MODULO CONTA CLIP MOD: 4R721661A	1	-	25,00
2297	ALMOXARIFADO 2 (SALINHA)	PRATELEIRA 2 B	BLOCO CONTATO COD ELETRO 0447 MOD: 3RV19011A	1	-	8,00
2298	ALMOXARIFADO 2 (SALINHA)	PRATELEIRA 2 B	CONTADOR MACHO 6 PINOS MOD: 35 A	2	-	30,00
2299	ALMOXARIFADO 2 (SALINHA)	PRATELEIRA 2 B	MEMORIA RAM COD ELETRO 0375 MARCA: VOLATIL MOD: DS1225Y	1	-	88,00
2300	ALMOXARIFADO 2 (SALINHA)	PRATELEIRA 2 B	CHAVE COMUTADORA 3 POSIÇÕES COD ELETRO 0226	2	-	22,00
2301	ALMOXARIFADO 2 (SALINHA)	PRATELEIRA 2 B	CONTADOR FEMEA 6 PINOS COD ELETRO 0390	2	-	30,00
2302	ALMOXARIFADO 2 (SALINHA)	PRATELEIRA 2 B	POTENCIOMETRO MOD: 84Q48 RES 25 K	1	-	9,00
2303	ALMOXARIFADO 2 (SALINHA)	PRATELEIRA 2 B	BLOCO DE CONTATO COD ELETRO 0008 MOD: 2BE101	1	-	8,00
2304	ALMOXARIFADO 2 (SALINHA)	PRATELEIRA 2 B	CONECTOR 6 MM2 COD ELETRO 0263 MOD: UHSKIS2000	6	-	75,00
2305	ALMOXARIFADO 2 (SALINHA)	PRATELEIRA 2 B	TERMOPAR COD ELETRO 0277 MOD: TIPO J	2	-	15,00
2306	ALMOXARIFADO 2 (SALINHA)	PRATELEIRA 2 B	JOGO DE CONTATOS COD ELETRO 0208 MOD: 3 TF	1	-	62,00
2307	ALMOXARIFADO 2 (SALINHA)	PRATELEIRA 2 B	RELE UNDECAL COD ELETRO 0330 MARCA: FINDER MOD: 24V -AC-10A	2	-	40,00
2308	ALMOXARIFADO 2 (SALINHA)	PRATELEIRA 2 B	RELE COD ELETRO 0309 MARCA: FINDER MOD: 230VA-50-60 3 VER	4	-	64,00
2309	ALMOXARIFADO 2 (SALINHA)	PRATELEIRA 2 B	UNIDADE DE CONTROLE COD ELETRO 0259 MARCA: LUCO MOD: 32BL	2	-	42,00
2310	ALMOXARIFADO 2 (SALINHA)	PRATELEIRA 2 B	MODULO DE ENTRADA COD ELETRO 0410 MARCA: SIMENS MOD: CPL	1	-	425,00
2311	ALMOXARIFADO 2 (SALINHA)	PRATELEIRA 2 B	MICRO INTERRUPTOR MARCA: METALTEX MOD: 1307	10	-	75,00
2312	ALMOXARIFADO 2 (SALINHA)	PRATELEIRA 2 B	RESISTENCIA COD ELETRO 0097 MARCA: SPINNER	2	-	45,00
2313	ALMOXARIFADO 2 (SALINHA)	PRATELEIRA 2 B	BOBINA PN MOD: 10802	2	-	20,00
2314	ALMOXARIFADO 2 (SALINHA)	PRATELEIRA 2 B	RELE TERMICO COD ELETRO 0329 MOD: LR3363 A 63A	2	-	60,00
2315	ALMOXARIFADO 2 (SALINHA)	PRATELEIRA 2 B	CAPA DE ISOLAÇÃO PARA CONECTOR COD ELETRO 0216	28	-	120,00
2316	ALMOXARIFADO 2 (SALINHA)	PRATELEIRA 2 B	CONTROLADOR DE CHAMA	1	-	20,00
2317	ALMOXARIFADO 2 (SALINHA)	PRATELEIRA 2 B	RELE TERMICO	2	-	59,00
2318	ALMOXARIFADO 2 (SALINHA)	PRATELEIRA 2 B	TERMOPAR MOD: TIPO K PONTA 1,5MM	2	-	15,00
2319	ALMOXARIFADO 2 (SALINHA)	PRATELEIRA 2 B	RELE COD ELETRO 0322 MARCA: SYSTEM MOD: KHA6	1	-	29,00
2320	ALMOXARIFADO 2 (SALINHA)	PRATELEIRA 2 B	RELE ELETROMECANICO COD ELETRO 0318 MOD: 120 V JXC2R	4	-	104,00

Este documento é cópia do original, assinado digitalmente por JOICE RUIZ BERNIER e Tribunal de Justiça do Estado de São Paulo, protocolado em 04/10/2018 às 17:51, sob o número WJMJ18413365970. Para conferir o original, acesse o site <https://esaj.tjsp.jus.br/pastadigital/pg/abrirConferenciaDocumento.do>, informe o processo 1108283-38.2016.8.26.0100 e código 5048C48.



LAUDO DE AVALIAÇÃO

Nº 23.838.001/0918  
 DATA BASE: SETEMBRO / 2018  
 VALORES EM R\$

EMPRESA: MINUANO COMUNICACOES E PRODUCOES EDITORIAIS LTDA  
 ENDEREÇO: ESTRADA GERAL DE PALMEIRA BAIXA, S/N JARINU-SP

ITEM	LOCAL	LOCAL	DESCRIÇÃO	QTD	ANO	VALOR DE MERCADO
<b>BENS DIVERSOS</b>						
2321	ALMOXARIFADO 2 (SALINHA)	PRATELEIRA 2 B	MODULO SEPARADOR MOD: ANALOGICO 791215	2	-	26,00
2322	ALMOXARIFADO 2 (SALINHA)	PRATELEIRA 2 B	MICRO INTERRUPTOR COD ELET 0199 MOD: LM10	11	-	82,00
2323	ALMOXARIFADO 2 (SALINHA)	PRATELEIRA 2 B	BLOCO DE CONTATO COD ELETR 0007 MARCA: MOELLER MOD: N22	1	-	13,00
2324	ALMOXARIFADO 2 (SALINHA)	PRATELEIRA 2 B	JOGO DE CONTATOS COD ELETR 0209 MOD: 37B46	4	-	248,00
2325	ALMOXARIFADO 2 (SALINHA)	PRATELEIRA 2 B	RESISTENCIA SOLDADORA MOD: 3X0,3MM	1	-	23,00
2326	ALMOXARIFADO 2 (SALINHA)	PRATELEIRA 2 B	RELE COD ELET 0208 MOD: 220 VAC	4	-	80,00
2327	ALMOXARIFADO 2 (SALINHA)	PRATELEIRA 2 B	CONECTOR DE FONTE PARA SENSORES COD ELET 0240 MOD: 24 V	1	-	20,00
2328	ALMOXARIFADO 2 (SALINHA)	PRATELEIRA 2 B	PROGRAMADOR DE HORARIO COD ELET 0419 MOD: RTST20	1	-	73,00
2329	ALMOXARIFADO 2 (SALINHA)	PRATELEIRA 2 B	MODULO MOD: WH793885	2	-	250,00
2330	ALMOXARIFADO 2 (SALINHA)	PRATELEIRA 2 B	SENSOR COD ELET 0219 MARCA: ASAC MOD: PN3693	7	-	221,00
2331	ALMOXARIFADO 2 (SALINHA)	PRATELEIRA 2 B	RELE MOD: RY200	13	-	129,00
2332	ALMOXARIFADO 2 (SALINHA)	PRATELEIRA 2 B	RELE COD ELET 0312 MOD: 12A	2	-	23,00
2333	ALMOXARIFADO 2 (SALINHA)	PRATELEIRA 2 B	PRESSOSTATO MBAR COD ELET 0417	2	-	80,00
2334	ALMOXARIFADO 2 (SALINHA)	PRATELEIRA 2 B	CHAVE TECLA 3 POS 2 POLOS COD ELET 0229	7	-	77,00
2335	ALMOXARIFADO 2 (SALINHA)	PRATELEIRA 2 B	TERMOPAR J COD ELET 0276	2	-	15,00
2336	ALMOXARIFADO 2 (SALINHA)	PRATELEIRA 2 B	MICRO FIM DE CURSO COD ELET 0380 MOD: 1WA	2	-	32,00
2337	ALMOXARIFADO 2 (SALINHA)	PRATELEIRA 2 C	SENSOR MARCA: TECNOTRON MOD: 1B-1,5M-8SMPAXL	1	-	35,00
2338	ALMOXARIFADO 2 (SALINHA)	PRATELEIRA 2 C	SENSOR MARCA: TECNOTRON MOD: 1B-1,5M-8EFPPTCL	1	-	40,00
2339	ALMOXARIFADO 2 (SALINHA)	PRATELEIRA 2 C	SENSOR MARCA: MD MOD: AMIAN-IH	1	-	40,00
2340	ALMOXARIFADO 2 (SALINHA)	PRATELEIRA 2 C	SENSOR MARCA: CONTRINEX MOD: DVAV513M18276	1	-	40,00
2341	ALMOXARIFADO 2 (SALINHA)	PRATELEIRA 2 C	SENSOR INDUTIVO MARCA: IPRM MOD: 121950SS14	1	-	40,00
2342	ALMOXARIFADO 2 (SALINHA)	PRATELEIRA 2 C	CONECTOR MOD: SE2284242001FSE22	2	-	29,00
2343	ALMOXARIFADO 2 (SALINHA)	PRATELEIRA 2 C	CABO MARCA: HONEYWELL MOD: XP4040	6	-	240,00
2344	ALMOXARIFADO 2 (SALINHA)	PRATELEIRA 2 C	CABO MARCA: MURR ELETRONIX	2	-	65,00
2345	ALMOXARIFADO 2 (SALINHA)	PRATELEIRA 2 C	MANGUEIRA COM 3 M MARCA: GOODEYEAR MOD: ESPIN FLEX SPT250 3/4	1	-	9,00
2346	ALMOXARIFADO 2 (SALINHA)	PRATELEIRA 2 C	SENSOR MARCA: BHS MOD: CM 18-3008 PC	2	-	50,00
2347	ALMOXARIFADO 2 (SALINHA)	PRATELEIRA 2 C	SWITCH MARCA: METALTEX MOD: 18 JDPC	1	-	32,00
2348	ALMOXARIFADO 2 (SALINHA)	PRATELEIRA 2 C	SENSOR MARCA: METALTEX MOD: PAB5MDN	1	-	32,00
2349	ALMOXARIFADO 2 (SALINHA)	PRATELEIRA 2 C	CHAVE ESTATICA MOD: SJVD 40 CLIP	2	-	50,00
2350	ALMOXARIFADO 2 (SALINHA)	PRATELEIRA 2 C	SENSOR DE REFLEXÃO MOD: RT 020	1	-	30,00
2351	ALMOXARIFADO 2 (SALINHA)	PRATELEIRA 2 C	SENSOR MARCA: SICK MOD: OD2 P250W150CO	1	-	108,00

Este documento é cópia do original, assinado digitalmente por JOICE RUIZ BERNIER e Tribunal de Justiça do Estado de São Paulo, protocolado em 04/10/2018 às 17:51, sob o número WJMJ18413365970. Para conferir o original, acesse o site <https://esaj.tjsp.jus.br/pastadigital/pg/abrirConferenciaDocumento.do>, informe o processo 1108283-38.2016.8.26.0100 e código 5048C48.

LAUDO DE AVALIAÇÃO

Nº 23.838.001/0918  
 DATA BASE: SETEMBRO / 2018  
 VALORES EM R\$

EMPRESA: MINUANO COMUNICACOES E PRODUCOES EDITORIAIS LTDA  
 ENDEREÇO: ESTRADA GERAL DE PALMEIRA BAIXA, S/N JARINU-SP

ITEM	LOCAL	LOCAL	DESCRIÇÃO	QTD	ANO	VALOR DE MERCADO
<b>BENS DIVERSOS</b>						
2352	ALMOXARIFADO 2 (SALINHA)	PRATELEIRA 2 C	SENSOR MICRO MARCA: SWITCH MOD: HONEYWELL	1	-	40,00
2353	ALMOXARIFADO 2 (SALINHA)	PRATELEIRA 2 C	SENSOR MARCA: SICK MOD: WLR 3P2461 1041452	1	-	108,00
2354	ALMOXARIFADO 2 (SALINHA)	PRATELEIRA 2 C	ARRUELA DE TRAVA MOD: 6 MM	6	-	30,00
2355	ALMOXARIFADO 2 (SALINHA)	PRATELEIRA 2 C	SENSOR INDUTIVO MARCA: IB MOD: 15MM BEF	2	-	79,00
2356	ALMOXARIFADO 2 (SALINHA)	PRATELEIRA 2 C	SENSOR INDUTIVO MARCA: SIMBA MOD: IFR	2	-	79,00
2357	ALMOXARIFADO 2 (SALINHA)	PRATELEIRA 2 C	SENSOR MARCA: BAUMER MOD: FHPM 12P5001-S35A	3	-	75,00
2358	ALMOXARIFADO 2 (SALINHA)	PRATELEIRA 2 C	DETECTOR ULTRASSOM MARCA: BAUMER MOD: 5517658	1	-	60,00
2359	ALMOXARIFADO 2 (SALINHA)	PRATELEIRA 2 C	SENSOR MOD: DM17-CP11	7	-	277,00
2360	ALMOXARIFADO 2 (SALINHA)	PRATELEIRA 2 C	SENSOR MARCA: BAUMER MOD: 08P1701S14L	1	-	25,00
2361	ALMOXARIFADO 2 (SALINHA)	PRATELEIRA 2 C	SENSOR MARCA: BAUMER MOD: 05P1501S35L	1	-	25,00
2362	ALMOXARIFADO 2 (SALINHA)	PRATELEIRA 2 C	SENSOR OPTICO MARCA: GRIS	1	-	40,00
2363	ALMOXARIFADO 2 (SALINHA)	PRATELEIRA 2 C	SENSOR MARCA: PULSOTRONIC MOD: A190	1	-	40,00
2364	ALMOXARIFADO 2 (SALINHA)	PRATELEIRA 2 C	SENSOR MARCA: PROXIMITY	1	-	18,00
2365	ALMOXARIFADO 2 (SALINHA)	PRATELEIRA 2 C	SENSOR DE TEMPERATURA	1	-	15,00
2366	ALMOXARIFADO 2 (SALINHA)	ENCIMA DA BANCADA	ALICATE DE BICO	8	-	160,00
2367	ALMOXARIFADO 2 (SALINHA)	ENCIMA DA BANCADA	CHAVE DE BOCA 11/4	1	-	24,00
2368	ALMOXARIFADO 2 (SALINHA)	ENCIMA DA BANCADA	PÉ DE CABRA	1	-	13,00
2369	ALMOXARIFADO 2 (SALINHA)	ENCIMA DA BANCADA	SUPORTE DE SERRA MARCA: STANLEY	2	-	72,00
2370	ALMOXARIFADO 2 (SALINHA)	BANCADA 15 GAVETAS	PORCAS/ARROELAS/PARAFUSOS (DIVERSOS) COM PESO TOTAL DE 450 G	-	-	10,00
2371	ALMOXARIFADO 2 (SALINHA)	BANCADA 15 GAVETAS	ARRUELAS PEQUENAS COM PESO TOTAL DE 850 G	-	-	8,00
2372	ALMOXARIFADO 2 (SALINHA)	BANCADA 15 GAVETAS	PARAFUSOS/ARRUELAS (DIVERSOS) COM PESO TOTAL DE 3 KG	-	-	25,00
2373	ALMOXARIFADO 2 (SALINHA)	BANCADA 15 GAVETAS	PINO (DIVERSOS) COM PESO TOTAL DE 3 KG	-	-	78,00
2374	ALMOXARIFADO 2 (SALINHA)	BANCADA 15 GAVETAS	CONECTORES ( DIVERSOS) COM PESO TOTAL DE 7 KG	-	-	1.250,00
2375	ALMOXARIFADO 2 (SALINHA)	BANCADA 15 GAVETAS	ANEIS (DIVERSOS) COM PESO TOTAL DE 4 KG	-	-	75,00
2376	ALMOXARIFADO 2 (SALINHA)	BANCADA 15 GAVETAS	KIT PARA MAQUINA (DIVERSOS) COM PESO TOTAL DE 2 KG	-	-	50,00
2377	ALMOXARIFADO 2 (SALINHA)	CAIXA PRETA GRANDE	PLACA RGS SERIES X IV	3	-	30,00
2378	ALMOXARIFADO 2 (SALINHA)	CAIXA PRETA GRANDE	PLACA MARCA: QUADTECH	3	-	195,00
2379	ALMOXARIFADO 2 (SALINHA)	CAIXA PRETA GRANDE	PLACA LDEB GUIDE	1	-	182,00
2380	ALMOXARIFADO 2 (SALINHA)	CAIXA PRETA GRANDE	PLACA PCC 3000 X MARCA: QUADTECH MOD: 3000 X	2	-	1.250,00
2381	ALMOXARIFADO 2 (SALINHA)	CAIXA PRETA GRANDE	PLACA SYSTEM 4000 MARCA: QUADTECH	3	-	332,00
2382	ALMOXARIFADO 2 (SALINHA)	CAIXA PRETA GRANDE	PLACA MOTOR 360 AP MOD: AP 360	1	-	274,00

Este documento é cópia do original, assinado digitalmente por JOICE RUIZ BERNIER e Tribunal de Justiça do Estado de São Paulo, protocolado em 04/10/2018 às 17:51, sob o número WJMJ18413365970. Para conferir o original, acesse o site <https://esaj.tjsp.jus.br/pastadigital/pg/abrirConferenciaDocumento.do>, informe o processo 1108283-38.2016.8.26.0100 e código 5048C48.

LAUDO DE AVALIAÇÃO

Nº 23.838.001/0918  
 DATA BASE: SETEMBRO / 2018  
 VALORES EM R\$

EMPRESA: MINUANO COMUNICACOES E PRODUCOES EDITORIAIS LTDA  
 ENDEREÇO: ESTRADA GERAL DE PALMEIRA BAIXA, S/N JARINU-SP

ITEM	LOCAL	LOCAL	DESCRIÇÃO	QTD	ANO	VALOR DE MERCADO
<b>BENS DIVERSOS</b>						
2383	ALMOXARIFADO 2 (SALINHA)	CAIXA PRETA GRANDE	BECKHOFF BK 3100 MOD: BK 3100	2	-	450,00
2384	ALMOXARIFADO 2 (SALINHA)	CAIXA PRETA GRANDE	STHL DIGITAL	1	-	51,00
2385	ALMOXARIFADO 2 (SALINHA)	CAIXA PRETA GRANDE	MODULO DE ENTRADA MOD: 3AT66-6	1	-	5,00
2386	ALMOXARIFADO 2 (SALINHA)	CAIXA PRETA GRANDE	IMS SMART CAP 2000 MOD: CAP 2000	1	-	75,00
2387	ALMOXARIFADO 2 (SALINHA)	CAIXA PRETA GRANDE	GRAYHILL 700 OAC5AL MOD: 700 OAC5AL	7	-	1.124,00
2388	ALMOXARIFADO 2 (SALINHA)	6C	SENSOR EMECH SWIT PRESS M: HEIDELBERG	1	-	11,00
2389	ALMOXARIFADO 2 (SALINHA)	6C	LAPPKABEL 10422000 EPIC® H-A 3	13	-	195,00
2390	ALMOXARIFADO 2 (SALINHA)	6C	KIT DE MONTAGEM 00477470	2	-	240,00
2391	ALMOXARIFADO 2 (SALINHA)	6C	RELE DE SEGURANÇA RORAUF M: EATON ESR5-MO-31/24 VAC DC	1	-	125,00
2392	ALMOXARIFADO 2 (SALINHA)	6C	M: BANNER ENGINNER CORP MOD: GM-FA-10J	1	-	674,00
2393	ALMOXARIFADO 2 (SALINHA)	6C	EPIC H-A4BS	14	-	136,00
2394	ALMOXARIFADO 2 (SALINHA)	6C	EPIC H-A4SS	14	-	1.091,00
2395	ALMOXARIFADO 2 (SALINHA)	6C	BHS M-HB2 -ED21	1	-	9,00
2396	ALMOXARIFADO 2 (SALINHA)	6C	DISJUNTOR MAGNETOTERMICO SCHNIEDER ELECTRIC M: GV2 ME 20	1	-	157,00
2397	ALMOXARIFADO 2 (SALINHA)	6C	DISJUNTOR MAGNETOTERMICO SCHNIEDER ELECTRIC M: GV2 ME 08	1	-	70,00
2398	ALMOXARIFADO 2 (SALINHA)	6C	SIEMENS PS307 115/230 VAC SIMATIC S7	1	-	213,00
2399	ALMOXARIFADO 2 (SALINHA)	6C	MICRO DA DOBRADEIRA C818 LIMIT SWITCH SCHMERSAL AZM170CC-02ZRKA-2405	1	-	25,00
2400	ALMOXARIFADO 2 (SALINHA)	6C	KIT DE REPARO	1	-	120,00
2401	ALMOXARIFADO 2 (SALINHA)	6C	FLUXOSTATO DE OLEO 34 002 31 00 269	1	-	25,00
2402	ALMOXARIFADO 2 (SALINHA)	6C	ENCODER DA BOLERO 2 BAUMER BHT 18.05S2000	1	-	300,00
2403	ALMOXARIFADO 2 (SALINHA)	6C	HA 3TGV 11 KPL	21	-	735,00
2404	ALMOXARIFADO 2 (SALINHA)	6C	LENSE E82ZBC	1	-	110,00
2405	ALMOXARIFADO 2 (SALINHA)	6C	INVERSOR DE 3 FASES SIEMENS MASTER 4	1	-	300,00
2406	ALMOXARIFADO 2 (SALINHA)	6C	SCHNEIDER ELECTRIC ZB5AS844	2	-	9,00
2407	ALMOXARIFADO 2 (SALINHA)	6C	CONTROLADORES DE TEMPERATURA ANÁLO DIGI MAC FH-1	1	-	88,00
2408	ALMOXARIFADO 2 (SALINHA)	6C	COEL HWKT	2	-	400,00
2409	ALMOXARIFADO 2 (SALINHA)	6C	ENCODER FH126 1351 01	1	-	993,00
2410	ALMOXARIFADO 2 (SALINHA)	6C	ZBE102 SCHNEIDER	1	-	8,00
2411	ALMOXARIFADO 2 (SALINHA)	6C	BLOCO CONTATO BHS F4 22	1	-	16,00
2412	ALMOXARIFADO 2 (SALINHA)	6C	MAC 45 A L00 DBFJ 1KJ	20	-	1.675,00
2413	ALMOXARIFADO 2 (SALINHA)	6C	CONTA CLIP QUAD WEB SENSE AMPLIFIER 3R792864B	1	-	50,00

Este documento é cópia do original, assinado digitalmente por JOICE RUIZ BERNIER e Tribunal de Justiça do Estado de São Paulo, protocolado em 04/10/2018 às 17:51, sob o número WJMJ18413365970. Para conferir o original, acesse o site <https://esaj.tjsp.jus.br/pastadigital/pg/abrirConferenciaDocumento.do>, informe o processo 1108283-38.2016.8.26.0100 e código 5048C48.

LAUDO DE AVALIAÇÃO

Nº 23.838.001/0918  
 DATA BASE: SETEMBRO / 2018  
 VALORES EM R\$

EMPRESA: MINUANO COMUNICACOES E PRODUCOES EDITORIAIS LTDA  
 ENDEREÇO: ESTRADA GERAL DE PALMEIRA BAIXA, S/N JARINU-SP

ITEM	LOCAL	LOCAL	DESCRIÇÃO	QTD	ANO	VALOR DE MERCADO
<b>BENS DIVERSOS</b>						
2414	ALMOXARIFADO 2 (SALINHA)	6C	VARTA CRI/2AA 3V LITHIUM BATTERY	20	-	330,00
2415	ALMOXARIFADO 2 (SALINHA)	6C	6GK7342-5DA02-0XE0	1	-	1.665,00
2416	ALMOXARIFADO 2 (SALINHA)	6C	SIEMENS SBAA02	9	-	270,00
2417	ALMOXARIFADO 2 (SALINHA)	6C	ML4-8H-KSU-1748-Q	1	-	25,00
2418	ALMOXARIFADO 2 (SALINHA)	6C	ROBATECH 100606	1	-	476,00
2419	ALMOXARIFADO 2 (SALINHA)	6C	MAC 45A-N00-DDAJ-1KJ	3	-	186,00
2420	ALMOXARIFADO 2 (SALINHA)	6C	8AC122.60-3 AC 122 RESOLVER INTERFACE ACOPOS B&R ID4826   RGB ...	1	-	643,00
2421	ALMOXARIFADO 2 (SALINHA)	6C	RGB AUTOMATYKA 8AC122.60-3	1	-	363,00
2422	ALMOXARIFADO 2 (SALINHA)	6C	B&R 3DM486.6 DIGITAL MISCHMODUL DM. 486 REV.E0   EBAY EBAY	1	-	789,00
2423	ALMOXARIFADO 2 (SALINHA)	6C	DANFOSS SOLENOID VALVE 018F6282	4	-	218,00
2424	ALMOXARIFADO 2 (SALINHA)	6C	DANFOSS SEMICONDUTOR VDE 0660	1	-	50,00
2425	ALMOXARIFADO 2 (SALINHA)	6C	MOLA GRANDE	2	-	140,00
2426	ALMOXARIFADO 2 (SALINHA)	6C	CONECTORES	2	-	25,00
2427	ALMOXARIFADO 2 (SALINHA)	6C	RP1A23D3S119	4	-	171,00
2428	ALMOXARIFADO 2 (SALINHA)	6C	SCHIELE POWER SUPPLY	1	-	104,00
2429	ALMOXARIFADO 2 (SALINHA)	6C	DC SPEED CONTROL KBIC125	1	-	153,00
2430	ALMOXARIFADO 2 (SALINHA)	6C	CONDOR HN24-3.6	1	-	63,00
2431	ALMOXARIFADO 2 (SALINHA)	6C	SEVENTEEN ST-250UAG-05E	1	-	165,00
2432	ALMOXARIFADO 2 (SALINHA)	6C	POWERONE HA5-1.5/0VP-A	1	-	44,00
2433	ALMOXARIFADO 2 (SALINHA)	6C	NAMCO EB200	1	-	311,00
2434	ALMOXARIFADO 2 (SALINHA)	6C	ABB SACE ISOMAX S5 (QUEBRADO)	1	-	1.215,00
2435	ALMOXARIFADO 2 (SALINHA)	6C	SCHNEIDER ZBVB6	4	-	50,00
2436	ALMOXARIFADO 2 (SALINHA)	6C	SCHNEIDER ZB5CW313WESS	5	-	92,00
2437	ALMOXARIFADO 2 (SALINHA)	6C	BOTAO BHS HB2 ED21 VERDE	13	-	143,00
2438	ALMOXARIFADO 2 (SALINHA)	6C	BHS HB2 BE 102 VERMELHO	5	-	55,00
2439	ALMOXARIFADO 2 (SALINHA)	6C	SIEMENS MICROMASTER 420	4	-	2.060,00
2440	ALMOXARIFADO 2 (SALINHA)	6C	SIEMENS MICROMASTER 440	4	-	3.450,00
2441	ALMOXARIFADO 2 (SALINHA)	6C	LENZE E82ZAFCC	3	-	697,00
2442	ALMOXARIFADO 2 (SALINHA)	6C	SIEMENS MICROMASTER 4 6SE6400	1	-	595,00
2443	ALMOXARIFADO 2 (SALINHA)	6C	KIT REPARO 00477447	2	-	240,00
2444	ALMOXARIFADO 2 (SALINHA)	6C	LENZE 8200 VECTOR WIRING DIAGRAM	1	-	675,00

Este documento é cópia do original, assinado digitalmente por JOICE RUIZ BERNIER e Tribunal de Justiça do Estado de São Paulo, protocolado em 04/10/2018 às 17:51, sob o número WJMJ18413365970. Para conferir o original, acesse o site <https://esaj.tjsp.jus.br/pastadigital/pg/abrirConferenciaDocumento.do>, informe o processo 1108283-38.2016.8.26.0100 e código 5048C48.



LAUDO DE AVALIAÇÃO

Nº 23.838.001/0918  
 DATA BASE: SETEMBRO / 2018  
 VALORES EM R\$

EMPRESA: MINUANO COMUNICACOES E PRODUCOES EDITORIAIS LTDA  
 ENDEREÇO: ESTRADA GERAL DE PALMEIRA BAIXA, S/N JARINU-SP

ITEM	LOCAL	LOCAL	DESCRIÇÃO	QTD	ANO	VALOR DE MERCADO
<b>BENS DIVERSOS</b>						
2445	ALMOXARIFADO 2 (SALINHA)	6C	ABB AF260-30	1	-	1.662,00
2446	ALMOXARIFADO 2 (SALINHA)	5C	BHS ED 101	6	-	66,00
2447	ALMOXARIFADO 2 (SALINHA)	5C	CORDOALHA CICLOP	4	-	116,00
2448	ALMOXARIFADO 2 (SALINHA)	5C	REBITE CICLOP	6	-	150,00
2449	ALMOXARIFADO 2 (SALINHA)	5C	MOLA DE AJUSTE DO PESO CICLOP	2	-	100,00
2450	ALMOXARIFADO 2 (SALINHA)	5C	PLACA AQUECEDORA CICLOP	6	-	180,00
2451	ALMOXARIFADO 2 (SALINHA)	5C	RLS 6X6	2	-	55,00
2452	ALMOXARIFADO 2 (SALINHA)	5C	ANILHA DE MARCAÇÃO	5	-	19,00
2453	ALMOXARIFADO 2 (SALINHA)	5C	COEL K48E	2	-	200,00
2454	ALMOXARIFADO 2 (SALINHA)	5C	SOMA MOD T380D40	2	-	82,00
2455	ALMOXARIFADO 2 (SALINHA)	5C	MICROLOGICS 1100	3	-	2.850,00
2456	ALMOXARIFADO 2 (SALINHA)	5C	GLUING TECHNOLOGY 100187	3	-	180,00
2457	ALMOXARIFADO 2 (SALINHA)	5C	SCHNEIDER ELECTRIC LADN22	3	-	51,00
2458	ALMOXARIFADO 2 (SALINHA)	5C	LCID25BD	2	-	55,00
2459	ALMOXARIFADO 2 (SALINHA)	5C	LCID09	1	-	20,00
2460	ALMOXARIFADO 2 (SALINHA)	5C	CH8501	1	-	175,00
2461	ALMOXARIFADO 2 (SALINHA)	5C	TRANSFORMADOR MARCA: ALLEN BRADLEY MOD: 800E	2	-	80,00
2462	ALMOXARIFADO 2 (SALINHA)	5C	3TY7561-1AA00	2	-	65,00
2463	ALMOXARIFADO 2 (SALINHA)	5C	SBD AC24V	1	-	10,00
2464	ALMOXARIFADO 2 (SALINHA)	5C	VALVULA QUICK EXHAUST	3	-	42,00
2465	ALMOXARIFADO 2 (SALINHA)	5C	KENDRION BINDER MAGNETIC CH8915	6	-	2.328,00
2466	ALMOXARIFADO 2 (SALINHA)	5C	RHN421B	1	-	65,00
2467	ALMOXARIFADO 2 (SALINHA)	5C	DM 3100N	3	-	155,00
2468	ALMOXARIFADO 2 (SALINHA)	5C	BHS F422 MOD: F422	2	-	15,00
2469	ALMOXARIFADO 2 (SALINHA)	5C	SIEMENS 6ES79720BB50	10	-	1.246,00
2470	ALMOXARIFADO 2 (SALINHA)	5C	REGUA COM 9 BOTOES DIVERSOS COM 8 BOTOES	-	-	14,00
2471	ALMOXARIFADO 2 (SALINHA)	5C	BOTOES DIVERSOS	-	-	563,00
2472	ALMOXARIFADO 2 (SALINHA)	5C	ZB5 AV4	2	-	326,00
2473	ALMOXARIFADO 2 (SALINHA)	5C	OMROM MY2N	10	-	175,00
2474	ALMOXARIFADO 2 (SALINHA)	5C	DANFOSS AM 012 D	1	-	65,00
2475	ALMOXARIFADO 2 (SALINHA)	5C	FILTRO DO ALIMENTADOR DE AGUA	1	-	46,00

LAUDO DE AVALIAÇÃO

Nº 23.838.001/0918  
 DATA BASE: SETEMBRO / 2018  
 VALORES EM R\$

EMPRESA: MINUANO COMUNICACOES E PRODUCOES EDITORIAIS LTDA  
 ENDEREÇO: ESTRADA GERAL DE PALMEIRA BAIXA, S/N JARINU-SP

ITEM	LOCAL	LOCAL	DESCRIÇÃO	QTD	ANO	VALOR DE MERCADO
<b>BENS DIVERSOS</b>						
2476	ALMOXARIFADO 2 (SALINHA)	5C	KIT DE REPARO CIL ISSO DIAM 50 REXROTH 10W30	1	-	17,00
2477	ALMOXARIFADO 2 (SALINHA)	5C	LENZE E82ZBC	1	-	110,00
2478	ALMOXARIFADO 2 (SALINHA)	5C	LENZE E82ZAFCCC	2	-	220,00
2479	ALMOXARIFADO 2 (SALINHA)	5C	JUMO 703011/10 001 000 000 23 061	1	-	38,00
2480	ALMOXARIFADO 2 (SALINHA)	5C	RELE ELETROCNICO DIVERSOS	-	-	1.195,00
2481	ALMOXARIFADO 2 (SALINHA)	5C	BOTOES DIVERSOS	-	-	248,00
2482	ALMOXARIFADO 2 (SALINHA)	5C	PS 476 REMOTE	1	-	150,00
2483	ALMOXARIFADO 2 (SALINHA)	5C	SCHNEIDER CONTROL RELAY CA2KN40F7	1	-	68,00
2484	ALMOXARIFADO 2 (SALINHA)	5C	OMROM ESC2 R20 K	1	-	18,00
2485	ALMOXARIFADO 2 (SALINHA)	5C	CONTEMP PXW4	1	-	53,00
2486	ALMOXARIFADO 2 (SALINHA)	5C	FONTE DE ALIMENTAÇÃO BHS MARCA: BHS MOD: DR75 24	1	-	75,00
2487	ALMOXARIFADO 2 (SALINHA)	5C	SCHNEIDER ATV312	1	-	175,00
2488	ALMOXARIFADO 2 (SALINHA)	5C	TK4S 24 SR	1	-	62,00
2489	ALMOXARIFADO 2 (SALINHA)	5C	THS IEC947	1	-	309,00
2490	ALMOXARIFADO 2 (SALINHA)	4C	LENZE EVF 8212-E	1	-	750,00
2491	ALMOXARIFADO 2 (SALINHA)	4C	01201020 WILDEN	1	-	25,00
2492	ALMOXARIFADO 2 (SALINHA)	4C	SENSOR DE TEMPERATURA TIPO J 70 MM RIGIDO E RABICHO DA MAQ BILHOFER	1	-	15,00
2493	ALMOXARIFADO 2 (SALINHA)	4C	SIEMENS 6ES79720AA01	1	-	9,00
2494	ALMOXARIFADO 2 (SALINHA)	4C	PLACA M9500 SCANNER AMP	1	-	732,00
2495	ALMOXARIFADO 2 (SALINHA)	4C	PLACA GRAPHIA ELECTRONIC	1	-	900,00
2496	ALMOXARIFADO 2 (SALINHA)	4C	HEIDENHAIN EQN 425	1	-	490,00
2497	ALMOXARIFADO 2 (SALINHA)	4C	SIBA 63A	3	-	90,00
2498	ALMOXARIFADO 2 (SALINHA)	4C	SENSOR RSA 200M18SAPRPDL	1	-	116,00
2499	ALMOXARIFADO 2 (SALINHA)	4C	FESTO SOEGRTQ20PPK2LTI (TERMINAL)	2	-	250,00
2500	ALMOXARIFADO 2 (SALINHA)	4C	MOELLER 22DILM	1	-	18,00
2501	ALMOXARIFADO 2 (SALINHA)	4C	TELEMECANIQUE ZB2RB91	9	-	23,00
2502	ALMOXARIFADO 2 (SALINHA)	4C	RAN ES MODULE 09140052716 HARTING	14	-	319,00
2503	ALMOXARIFADO 2 (SALINHA)	4C	CONTROLADOR CHAVE MAGNETICA	1	-	85,00
2504	ALMOXARIFADO 2 (SALINHA)	4C	BANNER GM FA 10J CONTROLADOR CHAVE MAGNETICA	2	-	40,00
2505	ALMOXARIFADO 2 (SALINHA)	4C	MICROINTERRUPTOR TELEMECANIQUE ZCMD21	4	-	100,00
2506	ALMOXARIFADO 2 (SALINHA)	4C	POTENCIOMETRO 10K 3590 E 50K	33	-	429,00

Este documento é cópia do original, assinado digitalmente por JOICE RUIZ BERNIER e Tribunal de Justiça do Estado de São Paulo, protocolado em 04/10/2018 às 17:51, sob o número WJMJ184133665970. Para conferir o original, acesse o site https://esaj.tjsp.jus.br/pastadigital/pg/abrirConferenciaDocumento.do, informe o processo 1108283-38.2016.8.26.0100 e código 5048C48.

LAUDO DE AVALIAÇÃO

Nº 23.838.001/0918  
 DATA BASE: SETEMBRO / 2018  
 VALORES EM R\$

EMPRESA: MINUANO COMUNICACOES E PRODUCOES EDITORIAIS LTDA  
 ENDEREÇO: ESTRADA GERAL DE PALMEIRA BAIXA, S/N JARINU-SP

ITEM	LOCAL	LOCAL	DESCRIÇÃO	QTD	ANO	VALOR DE MERCADO
<b>BENS DIVERSOS</b>						
2507	ALMOXARIFADO 2 (SALINHA)	4C	TERMINAL ELETRICO ILHOS SIMPLES 1,5 MM ELE TR 0249 DIVERSOS TAMANHOS	-	-	6.200,00
2508	ALMOXARIFADO 2 (SALINHA)	4C	VELA DE IGNIÇÃO DO QUEIMADOR MQ600	12	-	30,00
2509	ALMOXARIFADO 2 (SALINHA)	4C	SENSOR FOTOELETRICO Q45VR2R BANNER	4	-	1.500,00
2510	ALMOXARIFADO 2 (SALINHA)	4C	TERMINAL DE COMPRESSAO 16 MM	8	-	248,00
2511	ALMOXARIFADO 2 (SALINHA)	4C	VELA DE IGNIÇÃO M1000 ALBURN IP 17	2	-	15,00
2512	ALMOXARIFADO 2 (SALINHA)	4C	SENSOR CAPACITIVO TECNOTRON SCA 20 32 PLG	2	-	214,00
2513	ALMOXARIFADO 2 (SALINHA)	4C	MG CB200 REGULADOR DE NIVEL	1	-	29,00
2514	ALMOXARIFADO 2 (SALINHA)	4C	SENSOR DE FIBRA OTICA SEEKA M610770	2	-	260,00
2515	ALMOXARIFADO 2 (SALINHA)	4C	KROMSCHRODER UVS 10L01	1	-	200,00
2516	ALMOXARIFADO 2 (SALINHA)	4C	OMRON M5B1	2	-	35,00
2517	ALMOXARIFADO 2 (SALINHA)	4C	BUSCH DREHZAHLESTELLER 2297	1	-	60,00
2518	ALMOXARIFADO 2 (SALINHA)	4C	WEG BCXMF01	6	-	210,00
2519	ALMOXARIFADO 2 (SALINHA)	4C	SCHRACK MR3010 12	11	-	176,00
2520	ALMOXARIFADO 2 (SALINHA)	4C	CUTLER HAMMER E22B20	6	-	105,00
2521	ALMOXARIFADO 2 (SALINHA)	4C	MODULO MARCA: ALLEN BRADLEY MOD: LED MODULE	10	-	4.500,00
2522	ALMOXARIFADO 2 (SALINHA)	4C	PRESILHAS FERRO	12	-	59,00
2523	ALMOXARIFADO 2 (SALINHA)	4C	BROTHER STRONG ADHESIVE TAPE	1	-	5,00
2524	ALMOXARIFADO 2 (SALINHA)	4C	BASE PARA RELE BIS T62	1	-	9,00
2525	ALMOXARIFADO 2 (SALINHA)	4C	WEG RW27D	1	-	28,00
2526	ALMOXARIFADO 2 (SALINHA)	4C	LX1 DB6	1	-	25,00
2527	ALMOXARIFADO 2 (SALINHA)	4C	SPC AP0E	2	-	63,00
2528	ALMOXARIFADO 2 (SALINHA)	4C	VN330SP DATASHEET	10	-	275,00
2529	ALMOXARIFADO 2 (SALINHA)	4C	GEMS PRESSURE TRANSDUCER	2	-	170,00
2530	ALMOXARIFADO 2 (SALINHA)	4C	SENSOR DIFUSO WEG SD01T19R3PPA	4	-	158,00
2531	ALMOXARIFADO 2 (SALINHA)	4C	RELE ELETROMAGNETICO SCHRACK 0-1415035-1	7	-	70,00
2532	ALMOXARIFADO 2 (SALINHA)	4C	UL AZ1702ZRK	8	-	52,00
2533	ALMOXARIFADO 2 (SALINHA)	4C	SCHMERSAL AZ16ZVRK	9	-	225,00
2534	ALMOXARIFADO 2 (SALINHA)	4C	BOTOES DIVERSOS	-	-	270,00
2535	ALMOXARIFADO 2 (SALINHA)	4C	DUFF NORTON 713JP12	1	-	99,00
2536	ALMOXARIFADO 2 (SALINHA)	4C	SENSOR OPTICO	7	-	277,00
2537	ALMOXARIFADO 2 (SALINHA)	4C	SENSOR DE PROXIMIDADE	1	-	11,00

Este documento é cópia do original, assinado digitalmente por JOICE RUIZ BERNIER e Tribunal de Justiça do Estado de São Paulo, protocolado em 04/10/2018 às 17:51, sob o número WJMJ184133665970. Para conferir o original, acesse o site <https://esaj.tjsp.jus.br/pastadigital/pg/abrirConferenciaDocumento.do>, informe o processo 1108283-38.2016.8.26.0100 e código 5048C48.

LAUDO DE AVALIAÇÃO

Nº 23.838.001/0918  
 DATA BASE: SETEMBRO / 2018  
 VALORES EM R\$

EMPRESA: MINUANO COMUNICACOES E PRODUCOES EDITORIAIS LTDA  
 ENDEREÇO: ESTRADA GERAL DE PALMEIRA BAIXA, S/N JARINU-SP

ITEM	LOCAL	LOCAL	DESCRIÇÃO	QTD	ANO	VALOR DE MERCADO
<b>BENS DIVERSOS</b>						
2538	ALMOXARIFADO 2 (SALINHA)	4C	SENSOR BAUMER 157115053 (MULLER MARTINI) 8505	1	-	25,00
2539	ALMOXARIFADO 2 (SALINHA)	4C	SENSOR TEMPERATURA BANNNER SI MAG 1SM	1	-	15,00
2540	ALMOXARIFADO 2 (SALINHA)	4C	SENSOR TERMICO GRIS	4	-	158,00
2541	ALMOXARIFADO 2 (SALINHA)	4C	SENSOR DE TEMPERATURA SENSORTRON TMCV 007	13	-	163,00
2542	ALMOXARIFADO 2 (SALINHA)	4C	ONROM E3TFD11	1	-	18,00
2543	ALMOXARIFADO 2 (SALINHA)	4C	TERMINAL DE COMPRESSAO 25 MM PÇM0377	4	-	1.566,00
2544	ALMOXARIFADO 2 (SALINHA)	4C	SENSOR FOTOELETRICO SENSE M:0S30018GP70A2V1J	8	-	1.200,00
2545	ALMOXARIFADO 2 (SALINHA)	4C	SENSOR MOD: USDK30D9003/S14	1	-	40,00
2546	ALMOXARIFADO 2 (SALINHA)	4C	SENSOR INDUTIVO SENSOTRON M:STI412CRPLX	5	-	198,00
2547	ALMOXARIFADO 2 (SALINHA)	4C	SICK WL160F440	1	-	50,00
2548	ALMOXARIFADO 2 (SALINHA)	4C	CABO CONECTOR PARA SENSOR BANNER MOD MQAC	10	-	175,00
2549	ALMOXARIFADO 2 (SALINHA)	4C	TERMOSTATO MOVIMATIC Q452IE	4	-	90,00
2550	ALMOXARIFADO 2 (SALINHA)	4C	SENSOR TECNOTRON SCA -15 -30H-PR/QL	2	-	80,00
2551	ALMOXARIFADO 2 (SALINHA)	4C	SENSOR WTB 4 3P1361 SICK	2	-	250,00
2552	ALMOXARIFADO 2 (SALINHA)	4C	SIRENE 120 DB 5 TONS ROLP R D ML + MANNS MODULE VERMELHO	1	-	228,00
2553	ALMOXARIFADO 2 (SALINHA)	4C	TOMADA SOBREPOR STECK S4006	1	-	35,00
2554	ALMOXARIFADO 2 (SALINHA)	4C	SENSOR SUNX LC100BLOO10 A P J	1	-	224,00
2555	ALMOXARIFADO 2 (SALINHA)	4C	INSTRUTEK SENSOR CAPACITIVO 18 MM NPN NA +NF	2	-	70,00
2556	ALMOXARIFADO 2 (SALINHA)	4C	OMRON E2AM12LN08M1B1	5	-	88,00
2557	ALMOXARIFADO 2 (SALINHA)	4C	BAUMER FRAUENFELD FHDK13P1601 S35A	4	-	400,00
2558	ALMOXARIFADO 2 (SALINHA)	4C	SENSE OP 507681020811 SENSOR	1	-	150,00
2559	ALMOXARIFADO 2 (SALINHA)	4C	SENSOR INDUTIVO INE 12 GRIS	1	-	40,00
2560	ALMOXARIFADO 2 (SALINHA)	4D	CABO CONECTOR HARTING	1	-	17,00
2561	ALMOXARIFADO 2 (SALINHA)	4D	BARRA METALICA 3 FUROS 1KG	30	-	268,00
2562	ALMOXARIFADO 2 (SALINHA)	4D	CAIXA COM TRANSFORMADORES DIVERSOS	-	-	400,00
2563	ALMOXARIFADO 2 (SALINHA)	4D	MOTOR DE INDUÇÃO MONOFASICO 3450 RPM COHL BACH MOD 56	1	-	250,00
2564	ALMOXARIFADO 2 (SALINHA)	4D	MOTOR MOD90L	2	-	100,00
2565	ALMOXARIFADO 2 (SALINHA)	4D	ECOFIT 2TRE15	2	-	175,00
2566	ALMOXARIFADO 2 (SALINHA)	4D	VENTILADOR COM MOTOR	2	-	150,00
2567	ALMOXARIFADO 2 (SALINHA)	4D	MOTORES DE REGISTRO DIAGONAL HEIDELBERG PEQ ELETRICO	5	-	300,00
2568	ALMOXARIFADO 2 (SALINHA)	4D	RELIANCE ELECTRIC DC MOTOR CONTROLER 1GN10307	2	-	550,00

Este documento é cópia do original, assinado digitalmente por JOICE RUIZ BERNIER e Tribunal de Justiça do Estado de São Paulo, protocolado em 04/10/2018 às 17:51, sob o número WJMJ18413365970. Para conferir o original, acesse o site <https://esaj.tjsp.jus.br/pastadigital/pg/abrirConferenciaDocumento.do>, informe o processo 1108283-38.2016.8.26.0100 e código 5048C48.



LAUDO DE AVALIAÇÃO

Nº 23.838.001/0918  
 DATA BASE: SETEMBRO / 2018  
 VALORES EM R\$

EMPRESA: MINUANO COMUNICACOES E PRODUCOES EDITORIAIS LTDA  
 ENDEREÇO: ESTRADA GERAL DE PALMEIRA BAIXA, S/N JARINU-SP

ITEM	LOCAL	LOCAL	DESCRIÇÃO	QTD	ANO	VALOR DE MERCADO
<b>BENS DIVERSOS</b>						
2569	ALMOXARIFADO 2 (SALINHA)	4D	HEIDOPH PISTAO PNEUMATICO	2	-	200,00
2570	ALMOXARIFADO 2 (SALINHA)	5D	SWEEP HARRIS MOD 091 G10066762	2	-	80,00
2571	ALMOXARIFADO 2 (SALINHA)	5D	HUNKERMOTOREN HDMF21051171/05	1	-	127,00
2572	ALMOXARIFADO 2 (SALINHA)	5D	LENZE MOD:MDSKARS056-22	1	-	836,00
2573	ALMOXARIFADO 2 (SALINHA)	5D	PARTE MOTOR	1	-	25,00
2574	ALMOXARIFADO 2 (SALINHA)	5D	MOTOR CARPANELLI MOD M71B4	1	-	350,00
2575	ALMOXARIFADO 2 (SALINHA)	5D	MOTOR WEG TE100L	1	-	491,00
2576	ALMOXARIFADO 2 (SALINHA)	5D	MOTOR WEGPEQ	1	-	491,00
2577	ALMOXARIFADO 2 (SALINHA)	5D	MOTOR VRM BK56B4C2	1	-	75,00
2578	ALMOXARIFADO 2 (SALINHA)	5D	BOEHM MODELO: 7816H	1	-	25,00
2579	ALMOXARIFADO 2 (SALINHA)	5D	MOTOR ELETRICO PEQUENO	1	-	99,00
2580	ALMOXARIFADO 2 (SALINHA)	5D	SIREM MOD RL0720400BT210014	1	-	1.692,00
2581	ALMOXARIFADO 2 (SALINHA)	5D	MOTOR MOD 5MDHC	1	-	415,00
2582	ALMOXARIFADO 2 (SALINHA)	5D	SCHNEIDER ELECTRIC MOD M0652DC024V115RCAN00	1	-	70,00
2583	ALMOXARIFADO 2 (SALINHA)	5D	POWERONE HN24 3.6 A	1	-	31,00
2584	ALMOXARIFADO 2 (SALINHA)	5D	SICK STEGMANN MOD ATM 90PUF13X11	1	-	75,00
2585	ALMOXARIFADO 2 (SALINHA)	5D	HEIDELBERG MOD 61144 1131 01	1	-	50,00
2586	ALMOXARIFADO 2 (SALINHA)	5D	IMS GEAR GK492	1	-	448,00
2587	ALMOXARIFADO 2 (SALINHA)	5D	SWEEP HARRIS MOD 091 G10066762	1	-	120,00
2588	ALMOXARIFADO 2 (SALINHA)	5D	BOMBA MAGNÉTICA SANSO MOD PMDL371G	1	-	15,00
2589	ALMOXARIFADO 2 (SALINHA)	5D	PISTAO PNEUMATICO	1	-	125,00
2590	ALMOXARIFADO 2 (SALINHA)	5D	CAIXA COM PISTOES PNEUMATICOS E MOTORES PEQ (TRANSTECNO MOD MOTORECCMP4222DENTATO)	10	-	495,00
2591	ALMOXARIFADO 2 (SALINHA)	5D	VALVULA VERSA CSG 4332 027PD024	6	-	3.573,00
2592	ALMOXARIFADO 2 (SALINHA)	5D	VICOR MOD:VIPA11EUU	3	-	296,00
2593	ALMOXARIFADO 2 (SALINHA)	5D	KIT STAND MOUNTING UNO SM80	1	-	50,00
2594	ALMOXARIFADO 2 (SALINHA)	5D	MOELLER HHNZM10 SO PARTE INFERIOR	1	-	25,00
2595	ALMOXARIFADO 2 (SALINHA)	5D	CABO MILLER MARTINI 44010032 AZUL CAIXA	1	-	12,00
2596	ALMOXARIFADO 2 (SALINHA)	5D	NETGEAR FS 105 NETGEAR FAST ETHERNET 5 PORTCONTIWEB PEÇA WH500051	1	-	23,00
2597	ALMOXARIFADO 2 (SALINHA)	5D	PLACA DA GOSS WP5436403	2	-	183,00
2598	ALMOXARIFADO 2 (SALINHA)	5D	VAMP PROGRAM SWITCH 2VPPS4A000005	4	-	150,00
2599	ALMOXARIFADO 2 (SALINHA)	5D	CONTATOR U83160 7	4	-	116,00

Este documento é cópia do original, assinado digitalmente por JOICE RUIZ BERNIER e Tribunal de Justiça do Estado de São Paulo, protocolado em 04/10/2018 às 17:51, sob o número WJMJ184133665970. Para conferir o original, acesse o site <https://esaj.tjsp.jus.br/pastadigital/pg/abrirConferenciaDocumento.do>, informe o processo 1108283-38.2016.8.26.0100 e código 5048C48.

LAUDO DE AVALIAÇÃO

Nº 23.838.001/0918  
 DATA BASE: SETEMBRO / 2018  
 VALORES EM R\$

EMPRESA: MINUANO COMUNICACOES E PRODUCOES EDITORIAIS LTDA  
 ENDEREÇO: ESTRADA GERAL DE PALMEIRA BAIXA, S/N JARINU-SP

ITEM	LOCAL	LOCAL	DESCRIÇÃO	QTD	ANO	VALOR DE MERCADO
<b>BENS DIVERSOS</b>						
2600	ALMOXARIFADO 2 (SALINHA)	5D	TELEMECANIQUE CA2DN31	3	-	150,00
2601	ALMOXARIFADO 2 (SALINHA)	5D	COMAT RELECOAM3 UC24 60V RELAY TIME U VERDE	1	-	37,00
2602	ALMOXARIFADO 2 (SALINHA)	5D	CONTIWEB XS112BLPAM12	2	-	60,00
2603	ALMOXARIFADO 2 (SALINHA)	5D	DUNGS TECHNIK LGW3 A4	1	-	96,00
2604	ALMOXARIFADO 2 (SALINHA)	5D	PLACA ACRILICO MOLE HEIDELBERG WP54 33 152 01	1	-	50,00
2605	ALMOXARIFADO 2 (SALINHA)	5D	GRAPHICS MICRO SYSTEM CAIXA VAZIA	1	-	25,00
2606	ALMOXARIFADO 2 (SALINHA)	5D	SENSOR MARCA: BANNER FIBRA MOD: PIT46U	1	-	65,00
2607	ALMOXARIFADO 2 (SALINHA)	5D	TERMINAL BOX WH794 164	2	-	43,00
2608	ALMOXARIFADO 2 (SALINHA)	5D	ANEL BORRACHA MARCA: BIMBA	1	-	5,00
2609	ALMOXARIFADO 2 (SALINHA)	5D	RODINHAS	2	-	20,00
2610	ALMOXARIFADO 2 (SALINHA)	5D	BANNER TUROK MINI BEAM E03M-MLUNP6X	3	-	568,00
2611	ALMOXARIFADO 2 (SALINHA)	5D	CLADAPTEC 149082600	1	-	100,00
2612	ALMOXARIFADO 2 (SALINHA)	5D	SIEMENS 3NE8022	4	-	400,00
2613	ALMOXARIFADO 2 (SALINHA)	5D	MICRO SWITCHHONEYWELL MPV11HD	5	-	726,00
2614	ALMOXARIFADO 2 (SALINHA)	5D	SIEMENS 3S351120LE01	2	-	75,00
2615	ALMOXARIFADO 2 (SALINHA)	5D	BHS BFC P CHAVE FIM DE CURSO	2	-	35,00
2616	ALMOXARIFADO 2 (SALINHA)	5D	TELEMECANIQUE XCK S	1	-	21,00
2617	ALMOXARIFADO 2 (SALINHA)	5D	SENSOR MICRO SWITCH FREEPORT BZE62RN62	1	-	93,00
2618	ALMOXARIFADO 2 (SALINHA)	5D	ALLE BRADLEY LIMIT SWITCH	1	-	227,00
2619	ALMOXARIFADO 2 (SALINHA)	5D	SENSOR OMRON E2A S08LN04M5B1	2	-	280,00
2620	ALMOXARIFADO 2 (SALINHA)	5D	BHS SDD 13 C	1	-	18,00
2621	ALMOXARIFADO 2 (SALINHA)	5D	BHS LM123002PCT	4	-	70,00
2622	ALMOXARIFADO 2 (SALINHA)	5D	SENSOR LA9 RM202	4	-	158,00
2623	ALMOXARIFADO 2 (SALINHA)	5D	SENSOR BAUMER 157115053 (MULLER MARTINI) 8505	4	-	100,00
2624	ALMOXARIFADO 2 (SALINHA)	5D	BAUMER CFAH30P1200	2	-	200,00
2625	ALMOXARIFADO 2 (SALINHA)	5D	SENSOR 1221312 01 HEIDELBERG	1	-	125,00
2626	ALMOXARIFADO 2 (SALINHA)	5D	KROMSCHRODER UVS 184315010 B9749 0348	1	-	200,00
2627	ALMOXARIFADO 2 (SALINHA)	5D	WEKO HDM5E 1101481 01	1	-	1.000,00
2628	ALMOXARIFADO 2 (SALINHA)	5D	BLOCO AUXILIAR MARCA: CONTACT MOD: F411	1	-	8,00
2629	ALMOXARIFADO 2 (SALINHA)	5D	SENSORTRON SL5101	2	-	50,00
2630	ALMOXARIFADO 2 (SALINHA)	5D	ROPEX RES 407 CONTROLE DE TEMPERATURA	1	-	75,00

Este documento é cópia do original, assinado digitalmente por JOICE RUIZ BERNIER e Tribunal de Justiça do Estado de São Paulo, protocolado em 04/10/2018 às 17:51, sob o número WJMJ184133665970. Para conferir o original, acesse o site <https://esaj.tjsp.jus.br/pastadigital/pg/abrirConferenciaDocumento.do>, informe o processo 1108283-38.2016.8.26.0100 e código 5048C48.

LAUDO DE AVALIAÇÃO

Nº 23.838.001/0918  
 DATA BASE: SETEMBRO / 2018  
 VALORES EM R\$

EMPRESA: MINUANO COMUNICACOES E PRODUCOES EDITORIAIS LTDA  
 ENDEREÇO: ESTRADA GERAL DE PALMEIRA BAIXA, S/N JARINU-SP

ITEM	LOCAL	LOCAL	DESCRIÇÃO	QTD	ANO	VALOR DE MERCADO
<b>BENS DIVERSOS</b>						
2631	ALMOXARIFADO 2 (SALINHA)	5D	MINARIK DRIVESPCM231000 1A	3	-	300,00
2632	ALMOXARIFADO 2 (SALINHA)	5D	DISPLAY DA ESTEIRA MONOSTAR 0056 4707	1	-	40,00
2633	ALMOXARIFADO 2 (SALINHA)	5D	CABOS SENSORES DIVERSOS	-	-	333,00
2634	ALMOXARIFADO 2 (SALINHA)	5D	MILLER MARTINI 4230 0058 CAIXINHA	2	-	100,00
2635	ALMOXARIFADO 2 (SALINHA)	5D	MILLER MARTINI 4274 0006 CAIXINHA	1	-	50,00
2636	ALMOXARIFADO 2 (SALINHA)	5D	PAINEL AIR TRONIC PN:1900 0700	1	-	100,00
2637	ALMOXARIFADO 2 (SALINHA)	6A	SIMATIC PANEL PC & FLAT PANEL (NOVO NA CAIXA) MARCA: SIEMENS	1	-	150,00
2638	ALMOXARIFADO 2 (SALINHA)	6A	FRAMO TYP FLEXLINE 10 850100000 N.402 (AXIS) MARCA: FRAMO	1	-	90,00
2639	ALMOXARIFADO 2 (SALINHA)	6A	CAIXA COM SENSORES DIVERSOS	-	-	650,00
2640	ALMOXARIFADO 2 (SALINHA)	6A	DISPLAY DO VACOMETRO MARCA: AGATEC	1	-	75,00
2641	ALMOXARIFADO 2 (SALINHA)	6A	BIMBA D9418A MARCA: BIMBA	13	-	58,00
2642	ALMOXARIFADO 2 (SALINHA)	6A	BIMBA 172DXJJC2 MARCA: BIMBA	6	-	27,00
2643	ALMOXARIFADO 2 (SALINHA)	6A	PISTAO SCHEFFER CLHD3 MARCA: SCHEFFER	2	-	250,00
2644	ALMOXARIFADO 2 (SALINHA)	6A	PISTAO SCHEFFER CLHD1 MARCA: SCHEFFER	5	-	625,00
2645	ALMOXARIFADO 2 (SALINHA)	6A	DAMAC 225B110JJ MARCA: DAMAC	2	-	80,00
2646	ALMOXARIFADO 2 (SALINHA)	6A	REXHOT 0822011019	6	-	90,00
2647	ALMOXARIFADO 2 (SALINHA)	6A	PME110JM	2	-	82,00
2648	ALMOXARIFADO 2 (SALINHA)	6A	NORGREEN 84956528088 MARCA: NORGREEN	1	-	60,00
2649	ALMOXARIFADO 2 (SALINHA)	6A	NORGREEN 36522248 MARCA: NORGREEN	2	-	120,00
2650	ALMOXARIFADO 2 (SALINHA)	6A	FESTO DSNU2010PPV (TERMINAL) MARCA: FESTO	2	-	72,00
2651	ALMOXARIFADO 2 (SALINHA)	6A	ARDELIA 0697 C20 06 20 B1 0015	3	-	120,00
2652	ALMOXARIFADO 2 (SALINHA)	6A	CD85N255CC MARCA: SMC	2	-	6,00
2653	ALMOXARIFADO 2 (SALINHA)	6A	6105S LG2A5 MARCA: DOVER	2	-	100,00
2654	ALMOXARIFADO 2 (SALINHA)	6A	HDA CONTROL 911101381	3	-	90,00
2655	ALMOXARIFADO 2 (SALINHA)	6A	87334001 MARCA: NORGREEN	7	-	525,00
2656	ALMOXARIFADO 2 (SALINHA)	6A	BOSCH0822010666 MARCA: BOSCH	1	-	20,00
2657	ALMOXARIFADO 2 (SALINHA)	6A	BOSCH08220394000 MARCA: BOSCH	1	-	20,00
2658	ALMOXARIFADO 2 (SALINHA)	6A	BOSCH0822242004 MARCA: BOSCH	1	-	258,00
2659	ALMOXARIFADO 2 (SALINHA)	6A	MULLER MARTINI / BAUMER CH8501 FRAUMER (PISTAO) MARCA: BAUMER	1	-	185,00
2660	ALMOXARIFADO 2 (SALINHA)	6A	PARKER FB4QP19248	1	-	250,00
2661	ALMOXARIFADO 2 (SALINHA)	6A	WERC-SCHDTT 6321	1	-	40,00

Este documento é cópia do original, assinado digitalmente por JOICE RUIZ BERNIER e Tribunal de Justiça do Estado de São Paulo, protocolado em 04/10/2018 às 17:51, sob o número WJMJ184133665970. Para conferir o original, acesse o site <https://esaj.tjsp.jus.br/pastadigital/pg/abrirConferenciaDocumento.do>, informe o processo 1108283-38.2016.8.26.0100 e código 5048C48.

LAUDO DE AVALIAÇÃO

Nº 23.838.001/0918  
 DATA BASE: SETEMBRO / 2018  
 VALORES EM R\$

EMPRESA: MINUANO COMUNICACOES E PRODUCOES EDITORIAIS LTDA  
 ENDEREÇO: ESTRADA GERAL DE PALMEIRA BAIXA, S/N JARINU-SP

ITEM	LOCAL	LOCAL	DESCRIÇÃO	QTD	ANO	VALOR DE MERCADO
<b>BENS DIVERSOS</b>						
2662	ALMOXARIFADO 2 (SALINHA)	6A	BOSCH08222343003 (PISTAO)	1	-	175,00
2663	ALMOXARIFADO 2 (SALINHA)	6A	BOSCH0822235106	1	-	175,00
2664	ALMOXARIFADO 2 (SALINHA)	6A	BOSCH0822244001	1	-	293,00
2665	ALMOXARIFADO 2 (SALINHA)	6A	SCH0TT CILINDRO PNEUMATICO CWET 05073810X0250 MARCA: WERC-SCHDTT	1	-	48,00
2666	ALMOXARIFADO 2 (SALINHA)	6A	REXHOT 0822A50607 ( CILINDRO PNEUMATICO)	1	-	178,00
2667	ALMOXARIFADO 2 (SALINHA)	6A	REXHOT 0822342002 ( CILINDRO PNEUMATICO)	1	-	178,00
2668	ALMOXARIFADO 2 (SALINHA)	6A	ALLENNAIRCORP TIPO AV SDSRPK	1	-	69,00
2669	ALMOXARIFADO 2 (SALINHA)	6A	ALLENNAIRCORP 243SVPK	1	-	77,00
2670	ALMOXARIFADO 2 (SALINHA)	6A	WILKERSON CVSK4AQ MARCA: WILKERSON	2	-	200,00
2671	ALMOXARIFADO 2 (SALINHA)	6A	F23C4000 MARCA: WILKERSON	1	-	50,00
2672	ALMOXARIFADO 2 (SALINHA)	6A	REXHOT 0870 CILINDRO CURSO REDUZIDO MARCA: REXHOT	1	-	178,00
2673	ALMOXARIFADO 2 (SALINHA)	6A	PARKER MINIISO P1AS016SS0015 CILINDRO	2	-	500,00
2674	ALMOXARIFADO 2 (SALINHA)	6A	FESTO ESNUI610PA (TERMINA)	1	-	52,00
2675	ALMOXARIFADO 2 (SALINHA)	6A	BARKSDALE MSPSFF100SS	1	-	309,00
2676	ALMOXARIFADO 2 (SALINHA)	6A	FARVAL / BJURM2500 30T	1	-	232,00
2677	ALMOXARIFADO 2 (SALINHA)	6A	NORGREEN 611841051 / 02	2	-	120,00
2678	ALMOXARIFADO 2 (SALINHA)	6A	FESTO CPV14DI 22727 ( TERMINAL )	3	-	299,00
2679	ALMOXARIFADO 2 (SALINHA)	6A	FESTO CPV14VI 18210 ( TERMINAL )	1	-	504,00
2680	ALMOXARIFADO 2 (SALINHA)	6A	BOSCH 1824210262	1	-	175,00
2681	ALMOXARIFADO 2 (SALINHA)	6A	BOSCH 0820022514	1	-	175,00
2682	ALMOXARIFADO 2 (SALINHA)	6A	SNCZY72203LZ02	1	-	100,00
2683	ALMOXARIFADO 2 (SALINHA)	6A	SENSOR TROM STPMSV98322TB	1	-	40,00
2684	ALMOXARIFADO 2 (SALINHA)	6A	PARKERPVN3505053A BT0809	1	-	250,00
2685	ALMOXARIFADO 2 (SALINHA)	6A	PARKER 5103301100 FB40P28410	3	-	750,00
2686	ALMOXARIFADO 2 (SALINHA)	6A	SMCVFS31203B MARCA: SMC	1	-	120,00
2687	ALMOXARIFADO 2 (SALINHA)	6A	MICRO0220002722	1	-	50,00
2688	ALMOXARIFADO 2 (SALINHA)	6A	METALWORK 7001000500	1	-	50,00
2689	ALMOXARIFADO 2 (SALINHA)	6A	SMCEVZ51235DZ	1	-	43,00
2690	ALMOXARIFADO 2 (SALINHA)	6A	VALVULA HERION 263600 (9933132)	2	-	700,00
2691	ALMOXARIFADO 2 (SALINHA)	6A	FESTO LLDMINI (TERMINAL)	1	-	47,00
2692	ALMOXARIFADO 2 (SALINHA)	6A	FESTO PEV14B10773M543 (TERMINAL)	1	-	99,00

Este documento é cópia do original, assinado digitalmente por JOICE RUIZ BERNIER e Tribunal de Justiça do Estado de São Paulo, protocolado em 04/10/2018 às 17:51, sob o número WJMJ184133665970. Para conferir o original, acesse o site <https://esaj.tjsp.jus.br/pastadigital/pg/abrirConferenciaDocumento.do>, informe o processo 1108283-38.2016.8.26.0100 e código 5048C48.



LAUDO DE AVALIAÇÃO

Nº 23.838.001/0918  
 DATA BASE: SETEMBRO / 2018  
 VALORES EM R\$

EMPRESA: MINUANO COMUNICACOES E PRODUCOES EDITORIAIS LTDA  
 ENDEREÇO: ESTRADA GERAL DE PALMEIRA BAIXA, S/N JARINU-SP

ITEM	LOCAL	LOCAL	DESCRIÇÃO	QTD	ANO	VALOR DE MERCADO
<b>BENS DIVERSOS</b>						
2693	ALMOXARIFADO 2 (SALINHA)	6A	SMCEAR2000F01	1	-	350,00
2694	ALMOXARIFADO 2 (SALINHA)	6A	SLIKER MAGNET GE6015K	1	-	100,00
2695	ALMOXARIFADO 2 (SALINHA)	6A	MAC225B111JA	1	-	62,00
2696	ALMOXARIFADO 2 (SALINHA)	6A	PARKERK 022077	1	-	250,00
2697	ALMOXARIFADO 2 (SALINHA)	6A	FESTO LRD7MINI (TERMINAL)	1	-	60,00
2698	ALMOXARIFADO 2 (SALINHA)	6A	SLIKER MAGNET GE6015S	1	-	28,00
2699	ALMOXARIFADO 2 (SALINHA)	6A	BOSCH 0820032006	1	-	175,00
2700	ALMOXARIFADO 2 (SALINHA)	6A	NORGREEN EXCELRON F73G4ADQD1	1	-	60,00
2701	ALMOXARIFADO 2 (SALINHA)	6A	SMCEVZN550	4	-	1.200,00
2702	ALMOXARIFADO 2 (SALINHA)	6A	ROXSHOT FD11W02	2	-	356,00
2703	ALMOXARIFADO 2 (SALINHA)	6A	ROXHOT FD04W49	1	-	178,00
2704	ALMOXARIFADO 2 (SALINHA)	6A	ROXHOT FD08W03	1	-	178,00
2705	ALMOXARIFADO 2 (SALINHA)	6A	PARKERTVN3504000	2	-	500,00
2706	ALMOXARIFADO 2 (SALINHA)	6A	MHA BKH DN10 PN160	1	-	20,00
2707	ALMOXARIFADO 2 (SALINHA)	6A	MANOMETROS (DIVERSOS)	-	-	193,00
2708	ALMOXARIFADO 2 (SALINHA)	6A	RAYTEK GMBH D6TXCLTSF	1	-	485,00
2709	ALMOXARIFADO 2 (SALINHA)	6A	FESTO MSEB323VDC (TERMINAL)	3	-	99,00
2710	ALMOXARIFADO 2 (SALINHA)	6A	FESTO 173941 MSZC321DC (TERMINAL)	3	-	78,00
2711	ALMOXARIFADO 2 (SALINHA)	6A	VOGEL 17120066	4	-	120,00
2712	ALMOXARIFADO 2 (SALINHA)	6A	TECSYSTEMS 122836	1	-	10,00
2713	ALMOXARIFADO 2 (SALINHA)	6A	BRAUMER 8501 FRAUMER	2	-	740,00
2714	ALMOXARIFADO 2 (SALINHA)	6A	FESTO L3NS 3628V614 (TERMINAL)	3	-	395,00
2715	ALMOXARIFADO 2 (SALINHA)	6A	MIRRO 02230021300	1	-	150,00
2716	ALMOXARIFADO 2 (SALINHA)	6A	FESTO 2949RS41/8 (TERMINAL)	1	-	17,00
2717	ALMOXARIFADO 2 (SALINHA)	6A	PARKER PVN53	3	-	750,00
2718	ALMOXARIFADO 2 (SALINHA)	6A	NASSMAGNET 055042100	3	-	45,00
2719	ALMOXARIFADO 2 (SALINHA)	6A	MAC 45AAC1 DDFJ 1KJ	1	-	70,00
2720	ALMOXARIFADO 2 (SALINHA)	6A	FESTO FR4 3/8B (TERMINAL)	1	-	54,00
2721	ALMOXARIFADO 2 (SALINHA)	6A	SY51205D01 (SNC)	1	-	50,00
2722	ALMOXARIFADO 2 (SALINHA)	6A	PEDAL DE CONTROLE	1	-	160,00
2723	ALMOXARIFADO 2 (SALINHA)	6A	MPM IP5	2	-	100,00

LAUDO DE AVALIAÇÃO

Nº 23.838.001/0918  
 DATA BASE: SETEMBRO / 2018  
 VALORES EM R\$

EMPRESA: MINUANO COMUNICACOES E PRODUCOES EDITORIAIS LTDA  
 ENDEREÇO: ESTRADA GERAL DE PALMEIRA BAIXA, S/N JARINU-SP

ITEM	LOCAL	LOCAL	DESCRIÇÃO	QTD	ANO	VALOR DE MERCADO
<b>BENS DIVERSOS</b>						
2724	ALMOXARIFADO 2 (SALINHA)	6A	JEFERSON 1330LA06	1	-	252,00
2725	ALMOXARIFADO 2 (SALINHA)	6A	PETERPAULO ELETRONICS 26KK9ZCM	1	-	125,00
2726	ALMOXARIFADO 2 (SALINHA)	5A	SUPORTE VERDE DE PRENDER ALGO (FASTPAR PARAFUSO) KV NO PLASTICO PARTE DENTRO (DIVERSOS TAMANHOS)	-	-	180,00
2727	ALMOXARIFADO 2 (SALINHA)	5A	A105B16113000 2" 0064 ALTA PRESSAO	8	-	240,00
2728	ALMOXARIFADO 2 (SALINHA)	5A	CAIXA COM ARRUELAS E PORCAS GRANDES E 2 COTOVELOS 90GRAUS	-	-	50,00
2729	ALMOXARIFADO 2 (SALINHA)	4A	PAINEL COM MOSTRADOR QUADTEC 46379	3	-	869,00
2730	ALMOXARIFADO 2 (SALINHA)	4A	PAINEL POWER PANEL BER / 4PP2201043K03	1	-	127,00
2731	ALMOXARIFADO 2 (SALINHA)	4A	PAINEL LENZE 4900 / EVD4904E	1	-	6.465,00
2732	ALMOXARIFADO 2 (SALINHA)	4A	MOSCA 1407000696 H101BL200 / SP010500003ME08205	1	-	50,00
2733	ALMOXARIFADO 2 (SALINHA)	4A	CDP-01 PRESTMAC / FIFE	2	-	300,00
2734	ALMOXARIFADO 2 (SALINHA)	4A	GRAFIX 415V36503/10	6	-	90,00
2735	ALMOXARIFADO 2 (SALINHA)	4A	BERG PM66147004 / BERG ELETRONICS	1	-	75,00
2736	ALMOXARIFADO 2 (SALINHA)	4A	CONTROL CONCEPT ID 4601	1	-	60,00
2737	ALMOXARIFADO 2 (SALINHA)	4A	PLACAS HEIDELBERB SEM IDENTIFICAÇÃO	1	-	50,00
2738	GALPÃO	ARQUIVO DOS BRINDES	20 CAIXAS COM KIT DE FORMAS DE GELO DE SILICONE	-	-	9.418,00
2739	GALPÃO	ARQUIVO DOS BRINDES	182 CAIXAS COM FORMA DE GELO DE SILICONE	-	-	79.352,00
2740	GALPÃO	ARQUIVO DOS BRINDES	54 CAIXAS COM KIT DE FORMAS DE SILICONE PARA CUPRAKE	-	-	4.860,00
2741	GALPÃO	ARQUIVO DOS BRINDES	161 CAIXAS COM FORMA REDONDA DE SILICONE	-	-	74.142,00
2742	GALPÃO	ARQUIVO DOS BRINDES	126 CAIXAS COM KIT DE FORMAS QUADRADA E PEGADOR	-	-	22.672,00
2743	GALPÃO	ARQUIVO DOS BRINDES	133 CAIXAS COM BATEDOR DE OVO	-	-	84.588,00
2744	GALPÃO	ARQUIVO DOS BRINDES	135 CAIXAS COM KIT DE ESPATULA E PINCEL DE SILICONE	-	-	59.400,00
2745	GALPÃO	ARQUIVO DOS BRINDES	90 CAIXAS COM FORMA DE CHOCOLATE DE SILICONE	-	-	39.240,00
2746	GALPÃO	ARQUIVO DOS BRINDES	236 CAIXAS COM KIT COM FORMA QUADRADA E REDONDA DE SILICONE	-	-	37.760,00
2747	GALPÃO	ARQUIVO DOS BRINDES	278 CAIXAS COM FORMA DE BOLO DE SILICONE	-	-	144.115,00
2748	GALPÃO	ARQUIVO DOS BRINDES	177 CAIXAS COM DESCANSO DE MESA DE SILICONE	-	-	56.074,00
2749	GALPÃO	ARQUIVO DOS BRINDES	135 CAIXAS COM KIT 4 FORMAS DE SILICONE	-	-	24.273,00
2750	GALPÃO	ARQUIVO DOS BRINDES	167 CAIXAS COM FORMA PARA BISCOITO (URSIÑO) DE SILICONE	-	-	100.200,00
2751	GALPÃO	ARQUIVO DOS BRINDES	42 CAIXAS COM PEGADOR DE SILICONE	-	-	18.126,00
2752	GAIOLÃO		ARMARIO GRANDE DE AÇO 2 PORTAS	1	-	90,00
2753	GAIOLÃO		ROUPEIRO DE AÇO COM 12 PORTAS	3	-	606,00
2754	GAIOLÃO		TIGELA DE CERAMICA E LOUÇAS COM 24 CJ	402	-	22.914,00
2755	GAIOLÃO	ARQUIVO PORTA PALLETE	18 CAIXAS COM BOLSAS PRETA COM 40 UNIDADES	-	-	5.760,00

Este documento é cópia do original, assinado digitalmente por JOICE RUIZ BERNIER e Tribunal de Justiça do Estado de São Paulo, protocolado em 04/10/2018 às 17:51, sob o número WJMJ18413365970. Para conferir o original, acesse o site https://esaj.tjsp.jus.br/pastadigital/pg/abrirConferenciaDocumento.do, informe o processo 1108283-38.2016.8.26.0100 e código 5048C48.

LAUDO DE AVALIAÇÃO

Nº 23.838.001/0918  
 DATA BASE: SETEMBRO / 2018  
 VALORES EM R\$

EMPRESA: MINUANO COMUNICACOES E PRODUCOES EDITORIAIS LTDA  
 ENDEREÇO: ESTRADA GERAL DE PALMEIRA BAIXA, S/N JARINU-SP

ITEM	LOCAL	LOCAL	DESCRIÇÃO	QTD	ANO	VALOR DE MERCADO
<b>BENS DIVERSOS</b>						
2756	GAIOLÃO	ARQUIVO PORTA PALLETE	34 CAIXAS COM KIT ANA MARIA BRAGA	-	-	32.640,00
2757	GAIOLÃO	ARQUIVO PORTA PALLETE	48 CAIXAS COM PINCEL E ESPATULA	-	-	21.984,00
2758	GAIOLÃO	ARQUIVO PORTA PALLETE	PORTA LATAS (DIVERSOS)	-	-	540,00
2759	GAIOLÃO		CHAPÉU DE CALOR A GÁS MARCA: ASTRO SOL	4	-	1.592,00
2760	GAIOLÃO		GUILHOTINA DE PAPEL	1	-	30,00
2761	GAIOLÃO	PALLETE	LAMPADA FLUORESCENTE (DIVERSOS TAMANHOS)	-	-	1.200,00
2762	GAIOLÃO	CARRINHO DE FERRO	MONITOR MARCA: AOC	50	-	1.000,00
2763	GAIOLÃO		PALETEIRA HIDRÁULICA 1000 KG MARCA: PALETRANS MOD: LM 1016	1	-	750,00
2764	GAIOLÃO		SERRA CIRCULAR DE BANCADA MARCA: FERRARI MOD: FG13B	1	-	315,00
2765	GAIOLÃO	SACO PLÁSTICO	TECLADO (DIVERSOS) SACO COM VARIOS	-	-	40,00
2766	GAIOLÃO		CAIXAS DE DVD PROMOCIONAL	-	-	2.400,00
2767	GAIOLÃO	ARQUIVO PORTA PALLETE	40 CAIXAS COM KIT PRATO QUADRADO DE SILICONE	-	-	9.600,00
2768	GAIOLÃO	ARQUIVO PORTA PALLETE	15 CAIXAS COM KIT ITENS SILICONE	-	-	3.000,00
2769	GAIOLÃO	ARQUIVO PORTA PALLETE	72 CAIXAS COM KIT DE FORMAS DE GELO DE SILICONE	-	-	28.786,00
2770	GAIOLÃO	PALLETE	FIOS (DIVERSOS)	-	-	420,00
2771	GAIOLÃO	PALLETE	FERRAMENTA AQUARIUS (DIVERSOS)	-	-	120,00
2772	GAIOLÃO	PALLETE	BRINDES CARRINHOS (DIVERSOS)	-	-	400,00
2773	GAIOLÃO		CATALYST 4000 MARCA: CISCO MOD: SYSTEMS	1	-	80,00
2774	GAIOLÃO	CAIXA	CAIXA ELIMINADOR DE ODORES PARA CÃES COM 12 UNIDADES	50	-	38,00
2775	GAIOLÃO	PALLETE	PEÇAS DE INFORMATICA (DIVERSOS)	-	-	240,00
2776	GAIOLÃO	PALLETE	BALANÇA E RELOGIO DE PONTO	-	-	90,00
2777	GAIOLÃO	CAIXA	CORREIA PLANA (DIVERSOS)	-	-	1.200,00
2778	GAIOLÃO	CARRINHO DE FERRO	MOTORES (DIVERSOS)	-	-	200,00
2779	GAIOLÃO		PRENSA	1	-	374,00
2780	GAIOLÃO		RACK DE SERVIDOR	1	-	495,00
2781	GAIOLÃO	ARQUIVO PORTA PALLETE	MANGUEIRAS (DIVERSOS)	-	-	120,00
2782	GAIOLÃO	ARQUIVO PORTA PALLETE	CORREIA EM V (DIVERSOS) CAIXA	-	-	60,00
2783	GAIOLÃO	ARQUIVO PORTA PALLETE	KIT CAFÉ COM 6 UNIDADES	-	-	32,00
2784	GAIOLÃO	ARQUIVO PORTA PALLETE	DVD (DIVERSOS)	-	-	2.000,00
2785	GAIOLÃO	ARQUIVO PORTA PALLETE	CORREIA DENTADA (DIVERSOS) CAIXA	-	-	60,00
2786	GAIOLÃO	ARQUIVO PORTA PALLETE	ENGRENAGEM/FERRO (DIVERSOS) COM PESO TOTAL DE 400 KG	-	-	80,00
2787	GAIOLÃO	ARQUIVO PORTA PALLETE	CAIXA DE FITA POLIESTER COM 50 UNIDADES MARCA: PH FITAS	50	-	249,00
2788	GAIOLÃO	ARQUIVO PORTA PALLETE	166 CAIXAS COM FORMA REDONDA COM 50 UNIDADES	-	-	26.543,00
2789	GAIOLÃO	ARQUIVO PORTA PALLETE	PEÇAS SUNDAY (DIVERSOS) CAIXA	-	-	100,00
2790	GAIOLÃO	ARQUIVO PORTA PALLETE	MOTOR REGISTRO (DIVERSOS) CAIXA	-	-	160,00
2791	GAIOLÃO	ARQUIVO PORTA PALLETE	RODIZIO GIRATÓRIO PVC	50	-	1.600,00
2792	GAIOLÃO	ARQUIVO PORTA PALLETE	54 CAIXAS COM FORMA PARA BISCOITO (URSINHO) DE SILICONE	-	-	25.855,00

LAUDO DE AVALIAÇÃO

Nº 23.838.001/0918  
 DATA BASE: SETEMBRO / 2018  
 VALORES EM R\$

EMPRESA: MINUANO COMUNICACOES E PRODUCOES EDITORIAIS LTDA  
 ENDEREÇO: ESTRADA GERAL DE PALMEIRA BAIXA, S/N JARINU-SP

ITEM	LOCAL	LOCAL	DESCRIÇÃO	QTD	ANO	VALOR DE MERCADO
<b>BENS DIVERSOS</b>						
2793	GAIOLÃO	ARQUIVO PORTA PALLETE	CAIXA DE SHAMPOO PARA CÃES COM 12 UNIDADES MARCA: SANOL	30	-	71,00
2794	GAIOLÃO	ARQUIVO PORTA PALLETE	14 CAIXAS COM FORMA REDONDA DE SILICONE	-	-	4.032,00
2795	GAIOLÃO	ARQUIVO PORTA PALLETE	50 CAIXAS COM KIT COM FORMA QUADRADA E REDONDA DE SILICONE	-	-	4.000,00
2796	GAIOLÃO	ARQUIVO PORTA PALLETE	FERRO (DIVERSOS) COM PESO TOTAL DE 300 KG	-	-	75,00
2797	GAIOLÃO		CONDENSADOR (DIVERSOS)	-	-	2.880,00
2798	GAIOLÃO		ARQUIVO PORTA PALETE DIM: 12,0X1,0	20	-	10.000,00
2799	GAIOLÃO		AR CONDICIONADO	1	-	480,00
2800	GALPÃO	ARQUIVO DOS BRINDES PARTE DE BAIXO LADO ESQ.	MEZANINO COM ESTRUTURA METALICA DE 3 ANDARES E 4 ESCADAS FIXAS DE 11 DEGRAUS (DIMENSÕES DA ESTRUTURA: ALTURA 9M, LARGURA 13M E COMPRIMENTO 25M) COM DIVERSAS PRATELEIRAS MODULARES	1	-	175.000,00
2801	GALPÃO	PROXIMO AO ARQUIVO DOS BRINDES	GAVETEIRO BRANCO 3 GAV. COM RODAS DIM: 0,30X0,55X0,50M	96	-	12.000,00
2802	GALPÃO	FUNDO DO PATIO	GAVETEIRO COM 2 GAV. E 1 PASTA SUSP.COM RODINHAS	51	-	8.900,00
2803	GALPÃO	FUNDO DO PATIO LADO DIREITO	GAVETEIRO COM 1 GAV. E 1 PASTA SUSP. DIM: 0,40X0,50	50	-	2.000,00
2804	GALPÃO	FUNDO DO PATIO LADO DIREITO	APARELHO DE FAX	1	-	5,00
2805	GALPÃO	FUNDO DO PATIO LADO DIREITO	ARMARIO BAIXO 2 PORTAS DIM: 0,50X0,80X0,65 M	9	-	936,00
2806	GALPÃO	FUNDO DO PATIO LADO DIREITO	ARQUIVO DE AÇO 3 GAVETAS DIM: 0,70X0,50X1,0 M	6	-	595,00
2807	GALPÃO	FUNDO DO PATIO LADO DIREITO	ARMARIO ALTO 4 PORTAS DIM: 0,50X0,80X1,70	1	-	70,00
2808	GALPÃO	FUNDO DO PATIO LADO DIREITO	ARMARIO ALTO 2 PORTAS DIM: 0,50X0,80X1,70	3	-	300,00
2809	GALPÃO	FUNDO DO PATIO LADO DIREITO	ARMARIO ALTO AZUL 2 PORTAS E 1 PASTA SUSP. DIM: 0,50X0,80X1,70	4	-	320,00
2810	GALPÃO	FUNDO DO PATIO LADO DIREITO	ARMARIO BAIXO 2 PORTAS DIM: 0,60X0,80X0,70	6	-	624,00
2811	GALPÃO	FUNDO DO PATIO LADO DIREITO	MESA DE FORMICA COM 2 PES DIM: 0,70X1,60	2	-	90,00
2812	GALPÃO	FUNDO DO PATIO LADO DIREITO	GAVETEIRO PRETO 1 GAV. E 1 PASTA SUSP. DIM: 0,40X0,50	9	-	720,00
2813	GALPÃO	FUNDO DO PATIO LADO DIREITO	ARQUIVO DE AÇO 4 GAVETAS DIM: 0,70X0,50X1,0	3	-	390,00
2814	GALPÃO	FUNDO DO PATIO LADO DIREITO	RACK COM PORTA DE VIDRO DIM: 0,50X0,60X1,20M	1	-	120,00
2815	GALPÃO	FUNDO DO PATIO LADO DIREITO	NETWORK AUDIO PROCESSOR MOD: PRN	24	-	6.291,00
2816	GALPÃO	FUNDO DO PATIO LADO DIREITO	TRANS CORTEC MARCA: RVGA MOD: 130-T-A	30	-	1.440,00
2817	GALPÃO	FUNDO DO PATIO LADO DIREITO	MEDIAEDGE MOD: ST-B3	23	-	3.671,00
2818	GALPÃO	FUNDO DO PATIO LADO DIREITO	DEL POWER CONECT 3524 E CATALYST 2960 MOD: 3524-2960	150	-	16.140,00
2819	GALPÃO	FUNDO DO PATIO LADO DIREITO	FOGÃO INDUSTRIAL 4 BOCAS	1	-	5,00
2820	GALPÃO	FUNDO DO PATIO LADO DIREITO	MESA DE GRANITO QUADRADA	2	-	320,00
2821	GALPÃO	FUNDO DO PATIO LADO DIREITO	FORNO ELÉTRICO MARCA: FRITOMAQ	1	-	400,00
2822	GALPÃO	FUNDO DO PATIO LADO DIREITO	MARMITEIRO ELETRICO	1	-	68,00
2823	DEBAIXO DA MÁQUINA DE JORNAL	CENTRO DO PATIO	MESA DE BILHAR DIM: 2,0X1,0X1,20	1	-	505,00



LAUDO DE AVALIAÇÃO

Nº 23.838.001/0918  
 DATA BASE: SETEMBRO / 2018  
 VALORES EM R\$

EMPRESA: MINUANO COMUNICACOES E PRODUCOES EDITORIAIS LTDA  
 ENDEREÇO: ESTRADA GERAL DE PALMEIRA BAIXA, S/N JARINU-SP

ITEM	LOCAL	LOCAL	DESCRIÇÃO	QTD	ANO	VALOR DE MERCADO
<b>BENS DIVERSOS</b>						
2824	GALPÃO	MEIO DO PÁTIO	FIAT FIORINO FURGÃO FLEX, ANO/MODELO: 2010/2011, COR BRANCA, PLACA ETF-8375	1	-	10.450,00
2825	GALPÃO	PERTO DO GAIOLÃO	MESA DE FERRO COM TAMPO DE MADEIRA DIM: 2,0X1,20X1,0	29	-	2.668,00
2826	GALPÃO	PERTO DO GAIOLÃO	ESTAÇÃO DE TRABALHO (DIVERSOS)	-	-	384,00
2827	GALPÃO	PERTO DO GAIOLÃO	ARMARIO 2 PORTAS DIM: 1,0X1,70X0,60	1	-	10,00
2828	GALPÃO	PERTO DO GAIOLÃO	FOGÃO INDUSTRIAL 6 BOCAS	1	-	141,00
2829	GALPÃO	PERTO DO GAIOLÃO	FREEZER HORIZONTAL BRANCO 2 PORTAS	1	-	659,00
2830	GALPÃO	PERTO DO GAIOLÃO	ESTANTE CINZA DE FERRO 3 PRATELEIRA DIM: 0,70X2,0X2,20	31	-	1.271,00
2831	GALPÃO	PERTO DO GAIOLÃO	BANCADA DE MADEIRA DIM: 3,0X1,20X1,0	1	-	449,00
2832	GALPÃO	PERTO DO GAIOLÃO	CADEIRA GIRATÓRIA COM BRAÇO VERM/AZUL	6	-	477,00
2833	GALPÃO	PERTO DO GAIOLÃO	CADEIRA GIRATÓRIA SEM BRAÇO	5	-	310,00
2834	GALPÃO	PERTO DO GAIOLÃO	MESA PARA COMPUTADOR DIM: 0,70X0,60X0,50	1	-	48,00
2835	GALPÃO	PERTO DO GAIOLÃO	BANCADA MISTA COM 2 GAVETA DIM: 1,80X1,20X0,60	2	-	782,00
2836	GALPÃO	PERTO DO GAIOLÃO	BANCADA MISTA COM 2 GAVETA COM MORÇA DIM: 1,80X1,20X0,60	1	-	391,00
2837	GALPÃO	PERTO DO GAIOLÃO	BANCADA DE FERRO COM 2 GAVETA DIM: 1,20X0,60X1,20	3	-	1.174,00
2838	GALPÃO	PERTO DO GAIOLÃO	PORTA ROLO DE FERRO AZUL DIM: 1,50X1,80X0,70	4	-	400,00
2839	GALPÃO	PERTO DO GAIOLÃO	ESTAÇÃO DE TRABALHO DE MADEIRA DIM: 2,00X1,40X0,80	1	-	48,00
2840	GALPÃO	PERTO DO GAIOLÃO	MESA COM TAMPÃO DE MADEIRA ESTRUTURA DE FERRO DIM: 0,90X0,60X0,60	2	-	150,00
2841	GALPÃO	PERTO DO GAIOLÃO	CARRINHO DE MÃO	1	-	49,00
2842	GALPÃO	PERTO DO GAIOLÃO	MESA DE MADEIRA DIM: 2,0X1,0X0,80	2	-	160,00
2843	GALPÃO	PERTO DO GAIOLÃO	ESTAÇÃO DE TRABALHO DE FORMICA DIM: 3,50X0,80X1,0	1	-	80,00
2844	GALPÃO	CENTRO DO PATIO EM CIMA DA MAQUINA ANTIGA	ARMARIO DE FERRO 2 PORTAS DIM: 1,90X1,85X0,50	1	-	100,00
2845	GALPÃO	CENTRO DO PATIO EM CIMA DA MAQUINA ANTIGA	ESTANTE DE FERRO (ABERTA) DIM: 1,50X1,60X1,0	3	-	225,00
2846	GALPÃO	CENTRO DO PATIO EM CIMA DA MAQUINA ANTIGA	BANCADA DE MADEIRA DIM: 3,0X0,80X1,0	2	-	898,00
2847	GALPÃO	CENTRO DO PATIO EM CIMA DA MAQUINA ANTIGA	SOFA 3 LUGARES	1	-	31,00
2848	GALPÃO	CENTRO DO PATIO EM CIMA DA MAQUINA ANTIGA	ARMARIO PEQUENO COM 3 PORTAS DIM: 0,80X0,80X0,60	1	-	76,00
2849	GALPÃO	CENTRO DO PATIO EM CIMA DA MAQUINA ANTIGA	GAVETEIRO DE FORMICA 16 GAV. COM 2 PORTAS DIM: 2,0X1,20X0,50	2	-	480,00
2850	GALPÃO	CENTRO DO PATIO EM CIMA DA MAQUINA ANTIGA	ESCADA DE MADEIRA 7 DEGRAUS	1	-	68,00
2851	GALPÃO	CENTRO DO PATIO EM CIMA DA MAQUINA ANTIGA	MESA MISTA DIM: 2,0X1,20X1,0	1	-	92,00

Este documento é cópia do original, assinado digitalmente por JOICE RUIZ BERNIER e Tribunal de Justiça do Estado de São Paulo, protocolado em 04/10/2018 às 17:51, sob o número WJMJ18413365970. Para conferir o original, acesse o site <https://esaj.tjsp.jus.br/pastadigital/pg/abrirConferenciaDocumento.do>, informe o processo 1108283-38.2016.8.26.0100 e código 5048C48.

LAUDO DE AVALIAÇÃO

Nº 23.838.001/0918  
 DATA BASE: SETEMBRO / 2018  
 VALORES EM R\$

EMPRESA: MINUANO COMUNICACOES E PRODUCOES EDITORIAIS LTDA  
 ENDEREÇO: ESTRADA GERAL DE PALMEIRA BAIXA, S/N JARINU-SP

ITEM	LOCAL	LOCAL	DESCRIÇÃO	QTD	ANO	VALOR DE MERCADO
<b>BENS DIVERSOS</b>						
2852	GALPÃO	CENTRO DO PATIO EM CIMA DA MAQUINA ANTIGA	MESA DE ESCRITORIO DIM: 0,70X0,70X1,0	1	-	34,00
2853	GALPÃO	CENTRO DO PATIO EM CIMA DA MAQUINA ANTIGA	CADEIRA GIRATÓRIA SEM BRAÇO AZUL	1	-	40,00
2854	GALPÃO	CENTRO DO PATIO	ESTANTE DE FERRO COM TAMPO DE MADEIRA DIM: 0,70X0,60X0,40	1	-	16,00
2855	GALPÃO	CENTRO DO PATIO	ESTANTE DE FERRO (ABERTA) DIM: 1,50X1,60X1,0	8	-	480,00
2856	GALPÃO	CENTRO DO PATIO	BANCADA DE FERRO COM TAMPO DE MADEIRA DIM: 1,80X1,0X1,20	1	-	391,00
2857	GALPÃO	CENTRO DO PATIO	BANCADA DE FERRO COM 2 PIAS DIM: 2,10X1,10X1,20	1	-	200,00
2858	GALPÃO	CENTRO DO PATIO	CARRINHO COM TANOUT DIM: 2,0X0,50X1,20	1	-	80,00
2859	GALPÃO	CENTRO DO PATIO	BANCADA DE MADEIRA COM RODA DIM: 2,20X1,10X1,0	1	-	40,00
2860	GALPÃO	CENTRO DO PATIO	CADEIRA GIRATÓRIA COM BRAÇO	1	-	99,00
2861	GALPÃO	CENTRO DO PATIO	MESA DE ESCRITORIO COM 3 GAV. DIM: 1,20X0,60X0,80	1	-	69,00
2862	GALPÃO	CENTRO DO PATIO	MESA DE FERRO COM TAMPO DE MADEIRA DIM: 2,0X1,20X1,0	7	-	805,00
2863	GALPÃO	CENTRO DO PATIO	GAVETEIRO DE AÇO BAIXO COM 2 GAV.	1	-	120,00
2864	GALPÃO	CENTRO DO PATIO	PAINEL DE AÇO COM RODA DIM: 2,0X1,50	1	-	150,00
2865	GALPÃO	CENTRO DO PATIO	MESA DE FERRO COM TAMPO DE MADEIRA DIM: 2,20X0,60X1,0	3	-	276,00
2866	GALPÃO	CENTRO DO PATIO	MESA DE MADEIRA DIM: 1,0X1,20X1,20	2	-	160,00
2867	GALPÃO	CENTRO DO PATIO	MESA DE MADEIRA DIM: 2,00X0,70X0,80	1	-	80,00
2868	GALPÃO	CENTRO DO PATIO	BANCADA DE MADEIRA DIM: 3,0X1,20X1,0	1	-	359,00
2869	GALPÃO	CENTRO DO PATIO	BANCADA DE FORMICA COM TAMPO DE VIDRO DIM: 2,50X1,40X1,0	3	-	960,00
2870	GALPÃO	CENTRO DO PATIO	MESA DE RECEPÇÃO DE MADEIRA COM 4 GAV. DIM: 1,80X1,30X0,60	1	-	100,00
2871	GALPÃO	CENTRO DO PATIO	ARMARIO BAIXO DE FORMICA COM 2 PORT. E 1 PRATELEIRA DIM: 0,60X0,80X0,60	1	-	104,00
2872	GALPÃO	ENTRADA DO PATIO	BANCADA DE MADEIRA COM RODA DIM: 3,0X1,20X1,0	5	-	1.797,00
2873	GALPÃO	ENTRADA DO PATIO	ARMARIO BAIXO DE FORMICA COM 2 PORT. E 1 PRATELEIRA DIM: 0,60X0,80X0,60	2	-	208,00
2874	GALPÃO	ENTRADA DO PATIO	GAVETEIRO DE FORMICA COM 2 GAVETA DIM: 0,40X0,50X0,45	2	-	240,00
2875	GALPÃO	ENTRADA DO PATIO	GAVETEIRO DE FORMICA COM 4 GAVETA DIM: 0,40X0,50X0,45	1	-	160,00
2876	GALPÃO	ENTRADA DO PATIO	MESA DE FERRO COM TAMPO DE MADEIRA DIM: 2,20X0,60X1,0	1	-	92,00
2877	GALPÃO	ENTRADA DO PATIO	BANCADA DE MADEIRA COM 3 GAV. COM RODA DIM: 0,80X1,10X0,85	3	-	1.174,00
2878	GALPÃO	ENTRADA DO PATIO	ESTANTE DE FERRO COM TAMPO DE MADEIRA DIM: 2,20X1,65X1,40	4	-	240,00
2879	GALPÃO	ENTRADA DO PATIO	BANCADA DE MADEIRA COM 2 PORT. 2 GAV. DIM: 1,20X0,80X0,80	2	-	782,00
2880	GALPÃO	ENTRADA DO PATIO	BEBEDOURO DE AÇO MARCA: IBBL MOD: BAG40	1	-	315,00
2881	GALPÃO	ENTRADA DO PATIO	FRIGOBAR MARCA: CONSUL MOD: COMPACTO 80	1	-	156,00
2882	GALPÃO	ENTRADA DO PATIO	MESA DE MADEIRA COM 3 GAVETA DIM: 3,0X1,20X1,0	1	-	69,00
2883	GALPÃO	ENTRADA DO PATIO	ARMARIO ALTO DE AÇO 2 PORT.4 PRATELEIRA DIM: 1,0X1,70X0,60	1	-	100,00
2884	GALPÃO	ENTRADA DO PATIO	ARMARIO DE FERRO MARCA: MOJIANE DIM: 2,0X1,80X1,40	3	-	300,00
2885	GALPÃO	ENTRADA DO PATIO	MESA DE MADEIRA COM 3 GAVETA DIM: 2,0X1,0X0,80	1	-	69,00
2886	GALPÃO	ENTRADA DO PATIO	BANCADA DE FERRO DIM: 1,90X1,0X0,80	1	-	120,00
2887	GALPÃO	ENTRADA DO PATIO	BANCADA DE FERRO COM 3 GAV. E RODA DIM: 1,0X1,20X0,80	2	-	472,00
2888	GALPÃO	ENTRADA DO PATIO	BANCADA DE FERRO COM 4 GAV. E 2 PORTA DIM: 2,10X1,10X1,20	3	-	960,00

Este documento é cópia do original, assinado digitalmente por JOICE RUIZ BERNIER e Tribunal de Justiça do Estado de São Paulo, protocolado em 04/10/2018 às 17:51, sob o número WJMJ18413365970. Para conferir o original, acesse o site <https://esaj.tjsp.jus.br/pastadigital/pg/abrirConferenciaDocumento.do>, informe o processo 1108283-38.2016.8.26.0100 e código 5048C48.

LAUDO DE AVALIAÇÃO

Nº 23.838.001/0918  
 DATA BASE: SETEMBRO / 2018  
 VALORES EM R\$

EMPRESA: MINUANO COMUNICACOES E PRODUCOES EDITORIAIS LTDA  
 ENDEREÇO: ESTRADA GERAL DE PALMEIRA BAIXA, S/N JARINU-SP

ITEM	LOCAL	LOCAL	DESCRIÇÃO	QTD	ANO	VALOR DE MERCADO
<b>BENS DIVERSOS</b>						
2889	GALPÃO	ENTRADA DO PATIO	BANCADA EM L	1	-	160,00
2890	GALPÃO	ENTRADA DO PATIO	PORTA ROLO DE FERRO AZUL DIM: 1,50X1,80X0,70	3	-	300,00
2891	GALPÃO	ENTRADA DO PATIO	BANCADA DE MADEIRA DIM: 2,20X1,20X0,80	1	-	359,00
2892	GALPÃO	ENTRADA DO PATIO	BEBEDOURO DE INOX COM TRES TORNEIRAS	1	-	450,00
2893	GALPÃO	ENTRADA DO PATIO	CILINDRO ABG 2026 MOD: TARA 28-14 KG	8	-	1.400,00
2894	GALPÃO	ENTRADA DO PATIO	LATA DE TEXTURA 18 L COR VIDA	632	-	35.367,00
2895	GALPÃO	ENTRADA DO PATIO	LATA DE ACABAMENTO-COMPLEMENTO COR VIDA 25 KG	35	-	786,00
2896	GALPÃO		CARRO GAIOLA MOD: 1000 KG	4	-	1.200,00
2897	GALPÃO		CARRO GAIOLA QUADRADO	7	-	1.750,00
2898	GALPÃO		CARRO GAIOLA EM V PARA ROLO	7	-	2.100,00
2899	GALPÃO		CARRINHO DE MERCADO	4	-	621,00
2900	GALPÃO		CARRO LAVANDERIA	2	-	400,00
2901	GALPÃO		CARRO TRANSPORTE DE BOBINA	1	-	300,00
2902	GALPÃO		CARRO GAIOLA PEQUENO	4	-	800,00
2903	GALPÃO		CARRO ROLOS AMARELO	1	-	300,00
2904	GALPÃO		GAIOLA QUADRADA	2	-	300,00
2905	GALPÃO		TANQUE GAIOLA	3	-	450,00
2906	GALPÃO		PALETEIRA MARCA: BYG CAP: 2000 KG	1	-	440,00
2907	GALPÃO		PALETEIRA MARCA: LYFTER CAP: 2000 KG	1	-	275,00
2908	GALPÃO		PALETEIRA (AZUL) CAP: 2000 KG	2	-	440,00
2909	GALPÃO		PALETEIRA MARCA: PALETRANS CAP: 2200 KG	2	-	1.381,00
2910	GALPÃO		PALETEIRA MARCA: DEMATIC	2	-	275,00
2911	GALPÃO		PALETEIRA (VERMELHA)	1	-	110,00
2912	GALPÃO		LAVADORA MARCA: ALFA MOD: MAT	1	-	2.350,00
2913	GALPÃO	ENTRADA DO PATIO	CILINDRO METAL EMBORRACHADO DIM: 1,2	90	-	13.500,00
2914	GALPÃO	ENTRADA DO PATIO	SUPORTE DE ARAME (AMARELO) MARCA: MIRUNA	3	-	45,00
2915	GALPÃO	ENTRADA DO PATIO	CAIXA DE COLA 20KG MARCA: PRO MELT MOD: 1030K	3	-	1.050,00
2916	GALPÃO	ENTRADA DO PATIO	BALDE DE ADESIVO INDUSTRIAL DE 20,0 KG MARCA: CIPATEX	5	-	1.750,00
2917	GALPÃO	ENTRADA DO PATIO	SACO DE ADESIVO INDUSTRIAL DE 10,0 KG MARCA: ADECOL	2	-	270,00
2918	GALPÃO	ENTRADA DO PATIO	SACO DE ADESIVO INDUSTRIAL DE 10,0 KG MARCA: CIPATEX	7	-	553,00
2919	GALPÃO	CENTRO DO PATIO	BALANÇA (AZUL) MARCA: MICHELETTI MOD: 290 KG	1	-	599,00
2920	GALPÃO	CENTRO DO PATIO	BALANÇA DIGITAL MARCA: DIGIPESA MOD: DP CONT	1	-	135,00
2921	GALPÃO	CENTRO DO PATIO	EMBALADORA DE FITA GOMA	1	-	195,00
2922	GALPÃO	CENTRO DO PATIO	PALETEIRA MARCA: NORTH TEC	1	-	220,00
2923	GALPÃO	CENTRO DO PATIO	BALANÇA MARCA: TOLEDO MOD: 1000 KG	1	-	400,00
2924	GALPÃO	CENTRO DO PATIO	BALANÇA MARCA: LUSCATEC MOD: 500 KG	1	-	200,00
2925	GALPÃO	CENTRO DO PATIO	FERRAMENTA DE CORTE	1	-	50,00
2926	GALPÃO	PERTO DO GAIOLÃO	LIVROS GUIA MULHER OCUPADA 3 PALLETE (DIVERSOS)	-	-	71.820,00
2927	GALPÃO	PERTO DO GAIOLÃO	CAIXA DE ROLO DE METAL EMBORRACHADO (DIVERSOS)	-	-	1.650,00
2928	GALPÃO	PERTO DO GAIOLÃO	LIVROS CEREBRO COLEÇÃO COQUETEL (DIVERSOS)	-	-	75.600,00

LAUDO DE AVALIAÇÃO

Nº 23.838.001/0918  
 DATA BASE: SETEMBRO / 2018  
 VALORES EM R\$

EMPRESA: MINUANO COMUNICACOES E PRODUCOES EDITORIAIS LTDA  
 ENDEREÇO: ESTRADA GERAL DE PALMEIRA BAIXA, S/N JARINU-SP

ITEM	LOCAL	LOCAL	DESCRIÇÃO	QTD	ANO	VALOR DE MERCADO
<b>BENS DIVERSOS</b>						
2929	GALPÃO	PERTO DO GAIOLÃO	FORNO ELÉTRICO DE INOX	1	-	211,00
2930	GALPÃO	PERTO DO GAIOLÃO	FOLHA DE PAPELÃO (DIVERSOS)	-	-	316,00
2931	GALPÃO	PERTO DO GAIOLÃO	TANQUE DE INOX DIM: 2,0X0,80X1,0	1	-	50,00
2932	GALPÃO	PERTO DO GAIOLÃO	ROLO EMBORRACHADO (DIVERSOS)	-	-	9.300,00
2933	GALPÃO	PERTO DO GAIOLÃO	MAQUINA DE PRENSA	1	-	250,00
2934	GALPÃO	PERTO DO GAIOLÃO	PRATELEIRA COM PEÇAS (DIVERSOS) COM PESO TOTAL DE 3000 KG	-	-	100,00
2935	GALPÃO	PERTO DO GAIOLÃO	ARROELAS (DIVERSOS) COM PESO TOTAL DE 30 KG	-	-	250,00
2936	GALPÃO	PERTO DO GAIOLÃO	NOBREAK MARCA: CHLORIDE MOD: POWER PERFECTION	2	-	15.000,00
2937	GALPÃO	PERTO DO GAIOLÃO	CILINDRO DE OXIGÊNIO	3	-	450,00
2938	GALPÃO	PERTO DO GAIOLÃO	ROLOS DE FILAMENTOS (DIVERSAS CORES)COM 13,9 KG CADA MARCA: ROALE DIM: DIAMETRO 21	-	-	46.837,00
2939	GALPÃO	AREA INTERNA	EXTINTORES (DIVERSOS)	-	-	840,00
2940	GALPÃO	AREA INTERNA	PALETE (DIVERSOS)	-	-	5.377,00
2941	GALPÃO	AREA INTERNA	EXTINTORES MARCA: EXTRA CHAMA	26	-	4.667,00
2942	GALPÃO	AREA INTERNA	EXTINTOR DE CARGA DE ÁGUA PRESSURIZAÇÃO SOBER RODAS DIM: 11715	14	-	1.400,00
2943	GALPÃO	AREA INTERNA	EXTINTOR PÓ QUIMICO	14	-	840,00
2944	GALPÃO	ENTRADA DO PATIO	CAIXA PLÁSTICA ORGANIZADORA GAVETEIRO COR PRETA 1	88	-	88,00
2945	GALPÃO	ENTRADA DO PATIO	CAIXA PLÁSTICA ORGANIZADORA GAVETEIRO COR AZUL 2	524	-	786,00
2946	GALPÃO	ENTRADA DO PATIO	CAIXA PLÁSTICA ORGANIZADORA GAVETEIRO COR PRETA 3	176	-	471,00
2947	GALPÃO	ENTRADA DO PATIO	CAIXA PLÁSTICA ORGANIZADORA GAVETEIRO COR PRETA 4	91	-	297,00
2948	GALPÃO	ENTRADA DO PATIO	CAIXA PLÁSTICA ORGANIZADORA GAVETEIRO COR PRETA 5	114	-	399,00
2949	GALPÃO	ENTRADA DO PATIO	CAIXA PLÁSTICA ORGANIZADORA GAVETEIRO COR PRETA 6	80	-	350,00
2950	GALPÃO	PRÓXIMO A ROLETAS	TÁBUA PARA STACKER RIMA	-	-	700,00
2951	SALA DE EQUIPAMENTOS ELÉTRICOS	CENTRO DO PÁTIO	NOBREAK MARCA: CHLORIDE POWER MOD: PROTECTION	2	-	15.000,00
2952	SALA DE EQUIPAMENTOS ELÉTRICOS	CENTRO DO PÁTIO	TRANSFORMADOR MARCA: FB IMEL MOD: 75 KVA	2	-	4.334,00
2953	SALA DE EQUIPAMENTOS ELÉTRICOS	CENTRO DO PÁTIO	CARRINHO COM ITENS (DIVERSOS)	-	-	50,00
2954	SALA DE EQUIPAMENTOS ELÉTRICOS	CENTRO DO PÁTIO	TRANSFORMADOR DE SOLDA MARCA: WHITHE MARTINS MOD: SUPER 3000	1	-	250,00
2955	SALA DE EQUIPAMENTOS ELÉTRICOS	CENTRO DO PÁTIO	CAIXA COM CABOS (DIVERSOS)	-	-	5,00
2956	SALA DE EQUIPAMENTOS ELÉTRICOS	CENTRO DO PÁTIO	ARMARIO COM 2 PORTAS DIM: 0,80X1,60X0,60	3	-	554,00
2957	SALA DE EQUIPAMENTOS ELÉTRICOS	CENTRO DO PÁTIO	ARMARIO COM 2 PORTAS DIM: 0,80X0,80X0,60	3	-	288,00

Este documento é cópia do original, assinado digitalmente por JOICE RUIZ BERNIER e Tribunal de Justiça do Estado de São Paulo, protocolado em 04/10/2018 às 17:51, sob o número WJMJ184133665970. Para conferir o original, acesse o site <https://esaj.tjsp.jus.br/pastadigital/pg/abrirConferenciaDocumento.do>, informe o processo 1108283-38.2016.8.26.0100 e código 5048C48.



LAUDO DE AVALIAÇÃO

Nº 23.838.001/0918  
 DATA BASE: SETEMBRO / 2018  
 VALORES EM R\$

EMPRESA: MINUANO COMUNICACOES E PRODUCOES EDITORIAIS LTDA  
 ENDEREÇO: ESTRADA GERAL DE PALMEIRA BAIXA, S/N JARINU-SP

ITEM	LOCAL	LOCAL	DESCRIÇÃO	QTD	ANO	VALOR DE MERCADO
<b>BENS DIVERSOS</b>						
2958	SALA DE EQUIPAMENTOS ELÉTRICOS	CENTRO DO PÁTIO	ARMARIO DE FERRAMENTAS COM 2 PORTA DIM: 0,80X0,80X1,0	1	-	90,00
2959	SALA DE EQUIPAMENTOS ELÉTRICOS	CENTRO DO PÁTIO	ESTAÇÃO DE TRABALHO COM 2 LUGARES	1	-	50,00
2960	SALA DE EQUIPAMENTOS ELÉTRICOS	CENTRO DO PÁTIO	MESA PARA COMPUTADOR	1	-	60,00
2961	SALA DE EQUIPAMENTOS ELÉTRICOS	CENTRO DO PÁTIO	MONITOR MARCA: AOC MOD: 19 POL.	2	-	68,00
2962	SALA DE EQUIPAMENTOS ELÉTRICOS	CENTRO DO PÁTIO	MONITOR MARCA: DELL MOD: 15 POL.	3	-	264,00
2963	SALA DE EQUIPAMENTOS ELÉTRICOS	CENTRO DO PÁTIO	SERVIDOR MARCA: DELL MOD: EDGE T610	1	-	653,00
2964	SALA DE EQUIPAMENTOS ELÉTRICOS	CENTRO DO PÁTIO	SWITCH MARCA: SUPER STACK3 MOD: SWTCH 4226T	1	-	61,00
2965	SALA DE EQUIPAMENTOS ELÉTRICOS	CENTRO DO PÁTIO	SWITCH MARCA: SUPER STACK2 MOD: SWTCH 3300	2	-	104,00
2966	SALA DE EQUIPAMENTOS ELÉTRICOS	CENTRO DO PÁTIO	AR CONDICIONADO MARCA: TRANE	2	-	1.800,00
2967	SALA DE EQUIPAMENTOS ELÉTRICOS	CENTRO DO PÁTIO	RACK PEQ. PARA SWITCH COM PORTA DE VIDRO	1	-	158,00
2968	SALA DE EQUIPAMENTOS ELÉTRICOS	CENTRO DO PÁTIO	CADEIRA GITATÓRIA (PRETA) SEM BRAÇO	1	-	39,00
2969	SALA DE EQUIPAMENTOS ELÉTRICOS	CENTRO DO PÁTIO	CPU MARCA: DELL	1	-	10,00
2970	SALA DE EQUIPAMENTOS ELÉTRICOS	CENTRO DO PÁTIO	TRANSFORMADOR MARCA: GE MOD: 20 KVA	1	-	714,00
2971	SALA DE EQUIPAMENTOS ELÉTRICOS	CENTRO DO PÁTIO	CHAVE DE BOCA	2	-	9,00
2972	SALA DE EQUIPAMENTOS ELÉTRICOS	CENTRO DO PÁTIO	MARTELO GRANDE	1	-	13,00
2973	SALA DE EQUIPAMENTOS ELÉTRICOS	CENTRO DO PÁTIO	MOTOR MARCA: KOLLMORGEN MOD: OOJ1271005	2	-	400,00
2974	SALA DE EQUIPAMENTOS ELÉTRICOS	CENTRO DO PÁTIO	ETIQUETADORA MARCA: BRADY MOD: BYP21	1	-	230,00
2975	SALA DE EQUIPAMENTOS ELÉTRICOS	CENTRO DO PÁTIO	PROGRAMADOR DE TERMINAL MARCA: ALLAN BRADLEY MOD: 1300 DIT	1	-	969,00
2976	SALA DE EQUIPAMENTOS ELÉTRICOS	CENTRO DO PÁTIO	ITENS (DIVERSOS) DIM: CAIXA	-	-	300,00
2977	SALA DE EQUIPAMENTOS ELÉTRICOS	CENTRO DO PÁTIO	COMPUMOTOR MARCA: ZETA MOD: 4MN	1	-	143,00
2978	SALA DE EQUIPAMENTOS ELÉTRICOS	CENTRO DO PÁTIO	VOLTA WUZPT 33428 MARCA: PARKER	6	-	6.642,00
2979	SALA DE EQUIPAMENTOS ELÉTRICOS	CENTRO DO PÁTIO	ARMARIO COM ENGRENAGENS E EQUIP.(DIVERSOS)	-	-	325,00

LAUDO DE AVALIAÇÃO

Nº 23.838.001/0918  
 DATA BASE: SETEMBRO / 2018  
 VALORES EM R\$

EMPRESA: MINUANO COMUNICACOES E PRODUCOES EDITORIAIS LTDA  
 ENDEREÇO: ESTRADA GERAL DE PALMEIRA BAIXA, S/N JARINU-SP

ITEM	LOCAL	LOCAL	DESCRIÇÃO	QTD	ANO	VALOR DE MERCADO
<b>BENS DIVERSOS</b>						
2980	SALA DE EQUIPAMENTOS ELÉTRICOS	CENTRO DO PÁTIO	ESCADA DE MADEIRA	2	-	158,00
2981	SALA DE EQUIPAMENTOS ELÉTRICOS	CENTRO DO PÁTIO	LUVA ANTI CHAMA MARCA: SALIS BURY MOD: 11 1/2 1700V	1	-	150,00
2982	AREA EXTERNA		BANCO DE MADEIRA COM ENCOSTO E PÉ DE FERRO	1	-	184,00
2983	AREA EXTERNA		CARRINHO GAIOLA PEQUENO	2	-	400,00
2984	AREA EXTERNA		CARRINHO GAIOLA GRANDE	8	-	2.720,00
2985	AREA EXTERNA		ESTANTE DE FERRO COM 4 PRATELEIRAS DIM: 3000X700X2500MM	3	-	1.199,00
2986	AREA EXTERNA		MODULO PARA PALETES DESMONTADOS	19	-	304,00
2987	AREA EXTERNA		CARRINHO PARA TRANSPORTE	1	-	150,00
2988	AREA EXTERNA		TANQUE GAIOLA	22	-	3.300,00
2989	AREA EXTERNA		BANCADA DE MADEIRA DIM: 2500X800X1000MM	5	-	2.445,00
2990	AREA EXTERNA		ARMARIO DE MADEIRA AZUL DIM: 2000X300X2000MM	2	-	300,00
2991	AREA EXTERNA		ESTANTE DE FERRO COM 3 PRATELEIRAS DIM: 1900X700X1900MM	4	-	1.598,00
2992	AREA EXTERNA		TANQUE COMPRESSOR	5	-	2.500,00
2993	AREA EXTERNA		BLOQUETES DE CIMENTO	3468	-	10.404,00
2994	AREA EXTERNA		PONTE DE FERRO	0	-	5,00
2995	AREA EXTERNA		CADEIRA GIRATORIA	1	-	40,00
2996	AREA EXTERNA		CANO DIVERSOS	-	-	25,00
2997	AREA EXTERNA		CONDENSADOR DE AR MARCA: CARRIER MOD: 36000 BTU	3	-	2.220,00
2998	AREA EXTERNA		CONDENSADOR DE AR MARCA: CARRIER MOD: 24000 BTU	1	-	500,00
2999	AREA EXTERNA		PIA DE ALUMINIO DIM: 2500X500X900MM	2	-	1.436,00
3000	AREA EXTERNA		PIA DE ALUMINIO DIM: 4000X600X1000	1	-	1.344,00
3001	AREA EXTERNA		ROLO DE CERCA CONCERTINA	17	-	442,00
3002	AREA EXTERNA		TUBULACAO DIVERSOS	-	-	5,00
3003	AREA EXTERNA		BANCADA DE MADEIRA COM 2 GAVETAS AZUL DIM: 1000X700X1100MM	1	-	391,00
3004	AREA EXTERNA		BANCADA DE MADEIRA DIM: 1100X700X1200MM	1	-	160,00
3005	AREA EXTERNA		MESA DE FERRO COM 1 GAVETA DIM: 1000X1000X1200	2	-	312,00
3006	AREA EXTERNA		TAMBORES DIVERSOS	-	-	720,00
3007	EXTERIOR DO PRÉDIO PARTE SUPERIOR		CONDENSADORES DE AR DIVERSOS	-	-	16.484,00
3008	BANHEIRO PORTA DE ENTRADA DO GALPAO		FREEZER BRANCO HORIZONTAL MARCA: FRICOR	1	-	925,00
3009	BANHEIRO PORTA DE ENTRADA DO GALPAO		MICROONDAS BRANCO MARCA: BRASTEMP MOD: JET DEFROST 27L	1	-	110,00
3010	BANHEIRO PORTA DE ENTRADA DO GALPAO		BANCADA INOX DIM: 1200X600MM	1	-	535,00
3011	BANHEIRO PORTA DE ENTRADA DO GALPAO		FOGAREIRO 2 BOCAS	1	-	34,00
3012	BANHEIRO PORTA DE ENTRADA DO GALPAO		SOFA DE COURO 3 LUGARES	1	-	76,00
3013	BANHEIRO PORTA DE ENTRADA DO GALPAO		ARMARIO ALTO 2 PORTAS DIM: 700X400X1400MM	1	-	219,00
3014	BANHEIRO PORTA DE ENTRADA DO GALPAO		ROUPEIRO DE ACO 2 PORTAS DIM: 400X400X1900MM	1	-	108,00
3015	TUBULACAO SISTEMA DE RECICLAGEM		DUTOS LADO SUPERIOR DIREITO COM 128 METROS	1	-	5,00
3016	TUBULACAO SISTEMA DE RECICLAGEM		DUTOS FUNDOS LATERAL COM 93 METROS	93	-	2.325,00
3017	TUBULACAO SISTEMA DE RECICLAGEM		DUTOS MEIO COM 450 METROS	450	-	11.250,00
3018	TUBULACAO SISTEMA DE RECICLAGEM		DUTOS TRANSVERSAL COM 162 METROS	160	-	4.000,00
3019	TUBULACAO SISTEMA DE RECICLAGEM		DUTOS LADO DE FORA COM 116 METROS	116	-	2.900,00

Este documento é cópia do original, assinado digitalmente por JOICE RUIZ BERNIER e Tribunal de Justiça do Estado de São Paulo, protocolado em 04/10/2018 às 17:51, sob o número WJMJ184133665970. Para conferir o original, acesse o site <https://esaj.tjsp.jus.br/pastadigital/pg/abrirConferenciaDocumento.do>, informe o processo 1108283-38.2016.8.26.0100 e código 5048C48.

**LAUDO DE AVALIAÇÃO**

Nº 23.838.001/0918  
 DATA BASE: SETEMBRO / 2018  
 VALORES EM R\$

EMPRESA: MINUANO COMUNICACOES E PRODUCOES EDITORIAIS LTDA  
 ENDEREÇO: ESTRADA GERAL DE PALMEIRA BAIXA, S/N JARINU-SP

ITEM	LOCAL	LOCAL	DESCRIÇÃO	QTD	ANO	VALOR DE MERCADO
<b>BENS DIVERSOS</b>						
3020	GUARITA		CADEIRA GIRATORIA COM ENCOSTO	2	-	80,00
3021	GUARITA		CADEIRA FIXA COM ENCOSTO	1	-	16,00
3022	GUARITA		GAVETEIRO COM 2 GAVETAS	1	-	40,00
3023	GUARITA		RACK SWITCH PEQUENO	1	-	48,00
<b>TOTAL GERAL</b>						<b>2.595.585,00</b>



**ITEM 0001 - VISTA DO ARMÁRIO BAIXO DE MADEIRA 4 PORTAS DIM: 170X60X50 CM**



**ITEM 0004 - VISTA DA CADEIRA ESTOFADA GIRATÓRIA COM APOIO DE BRAÇO METÁLICO COR AZUL**





**ITEM 0005 - VISTA DA CADEIRA ESTOFADA GIRATÓRIA COM APOIO DE BRAÇO METÁLICO COR BEGE**



**ITEM 0006 - VISTA DO CARRINHO PARA CAFÉ E LOUÇAS EM ALUMÍNIO-FERRO**



**ITEM 0008 - VISTA DA CPU MARCA: DELL MOD: OPTIPLEX 360**



**ITEM 0009 - VISTA DO EXTINTOR BC 6KG**



**ITEM 0010 - VISTA DO GRAMPEADOR**



**ITEM 0011 - VISTA DA MESA DE ESCRITÓRIO EM MADEIRA DIM: 90X170X60 CM**





**ITEM 0012 - VISTA DA MESA DE REUNIÃO EM MADEIRA RETANGULAR DIM: 140X270X60 CM**



**ITEM 0013 - VISTA DO MONITOR MARCA: POSITIVO**





**ITEM 0016 - VISTA DO TELEFONE MARCA: INTELBRAS MOD: PLENO**



**ITEM 0017 - VISTA DO TELEFONE MARCA: SIEMENS MOD: OPENESTAGE 30T**



**ITEM 0022 - VISTA DA BALANÇA DE GRAMATURA DIM: SF400**



**ITEM 0023 E ITEM 0021 - VISTA DA CHAVE PARA TUBO TIPO STILLSON DE 36POL MARCA: STARFER E DO MEDIDOR DE ESPESSURA MARCA: MAINARD**



**ITEM 0024 - VISTA DO ARMARIO EM FORMICA COM 2 PORTAS MARCA: HOBJETO DIM:  
800X600X1000MM**



**ITEM 0025 - VISTA DO ARMARIO COM 4 PORTAS NA HORIZONTAL DIM:  
1200X750X900MM**





**ITEM 0026 - VISTA DO ARMÁRIO ALTO EM FORMICA COM 2 PORTAS MARCA: HOBJETO  
DIM: 800X600X1600MM**



**ITEM 0027 - VISTA DA ARQUIVO VERTICAL COM 4 GAVETAS EM AÇO MARCA: PANDIN  
/ W3 / NI DIM: 600X800X1500MM**





**ITEM 0028 - VISTA DA BALANÇA DIGITAL CAPACIDADE 200G/30KG MARCA: TOLEDO  
MOD: 9094C/6**



**ITEM 0029 - VISTA DO BEBEDOURO COM 2 TORNEIRAS MARCA: IBBL MOD: GFN2000  
DIM: 400X400X1100MM**



**ITEM 0030 - VISTA DA CADEIRA GIRATÓRIA MARCA: MULTIVISAO**



**ITEM 0031 - VISTA DO CARRINHO PARA CAFÉ COM 2 GAVETAS E 3 PRATELEIRAS EM MADEIRA DIM: 800X400X1000MM**



**ITEM 0032 - VISTA DO CESTO DE LIXOS MARCA: MELHORAMENTOS DIM: 300MM DIAM**



**ITEM 0033 - VISTA DO DESCANSO PARA OS PÉS MARCA: ACRINIL**





**ITEM 0034 - VISTA DO ESTABILIZADOR MARCA: SMS TECNO MOD: NET STATION UST1200S**



**ITEM 0035 - VISTA DO EXTINTOR COM SUPORTE MARCA: CLP MOD: ÁGUA DIM: 10L**





**ITEM 0036 - VISTA DO FURADOR DE PAPEIS MARCA: GAVIA**



**ITEM 0037 - VISTA DO GAVETEIRO COM 2 GAVETAS PEQUENO DIM: 500X800X900MM**



**ITEM 0038 - VISTA DO GAVETEIRO COM 4 GAVETAS PEQUENO MARCA: HOBJETO DIM: 500X800X900MM**



**ITEM 0039 - VISTA DO GRAMPEADOR GRANDE MARCA: ADECK MOD: GP 101**



**ITEM 0041 - VISTA DA IMPRESSORA MARCA: HP MOD: LASERJET PRO400**



**ITEM 0042 - VISTA DA MESA DE REUNIÃO EM MADEIRA RETANGULAR DIM: 3000X1400X1100MM**





**ITEM 0043 - VISTA DA MESA EM L MARCA: FORTLINE DIM: 1200X1200X1000MM**



**ITEM 0044 - VISTA DAS ESTACOES DE TRABALHO EM U DIM: 1200X2500X1000MM**





**ITEM 0046 - VISTA DO MONITOR MARCA: DELL MOD: 15" QUADRADO DIM: 15"**



**ITEM 0047 - VISTA DO MOUSE MARCA: MAXPRINT MOD: ÓTICO P S /2**



**ITEM 0048 - VISTA DO FRAGMENTADOR DE PAPEL MARCA: ELGIN MOD: FR-7061 - 127V**



**ITEM 0049 - VISTA DO TECLADO MARCA: MICROSOFT**



**ITEM 0050 - VISTA DO APARELHO DE TELEFONE MARCA: SIEMENS MOD: OPENSTAGE**



**ITEM 0051 - VISTA DA CADEIRA GIRATÓRIA COM ENCOSTO DE 500MM COR AZUL**





**ITEM 0053 - VISTA DA CPU MARCA: HP MOD: HP - PRO 3410 SERIES MT PROCESSADOR INTEL CORE I3**



**ITEM 0054 - VISTA DA CPU MARCA: DELL MOD: OPTIFLEX 380 PROCESSADOR INTEL PENTIUM INSIDE**





**ITEM 0055 - VISTA DA CPU MARCA: DELL MOD: OPTIFLEX 755 PROCESSADOR PENTIUM DUAL CORE INSIDE**



**ITEM 0056 E ITEM 0057 - VISTA DO RACK SERVIDOR MARCA: GKC DIM: 800X1000X1800MM COM PORTA DE VIDRO E DO RACK SERVIDOR MARCA: TELIS DIM: 800X1000X2100MM COM PORTA DE VIDRO**



**ITEM 0058 - VISTA DO GAVETEIRO DIM: 400X550X650MM COM PUXADORES EM METAL / COR CINZA**



**ITEM 0059 - VISTA DO GRAMPEADOR PEQUENO MARCA: EAGLE MOD: 206 COR PRETO**



**ITEM 0063 - VISTA DO IMPRESSORA MARCA: HP MOD: LASERJET P2055 DN COR CINZA**



**ITEM 0064 - VISTA DA IMPRESSORA MARCA: HP MOD: LASERJET PRO MFP M127FN COR PRETO**





**ITEM 0065 - VISTA DA IMPRESSORA MARCA: HP MOD: OFFICEJET J4660 ALL IN ONE**



**ITEM 0066 - VISTA DA IMPRESSORA MARCA: HP MOD: COLOR LASERJET PRO M252DW**





**ITEM 0067 - VISTA DO MONITOR MARCA: DELL MOD: RETANGULAR DIM: 17" POLEGADAS COR PRETO**

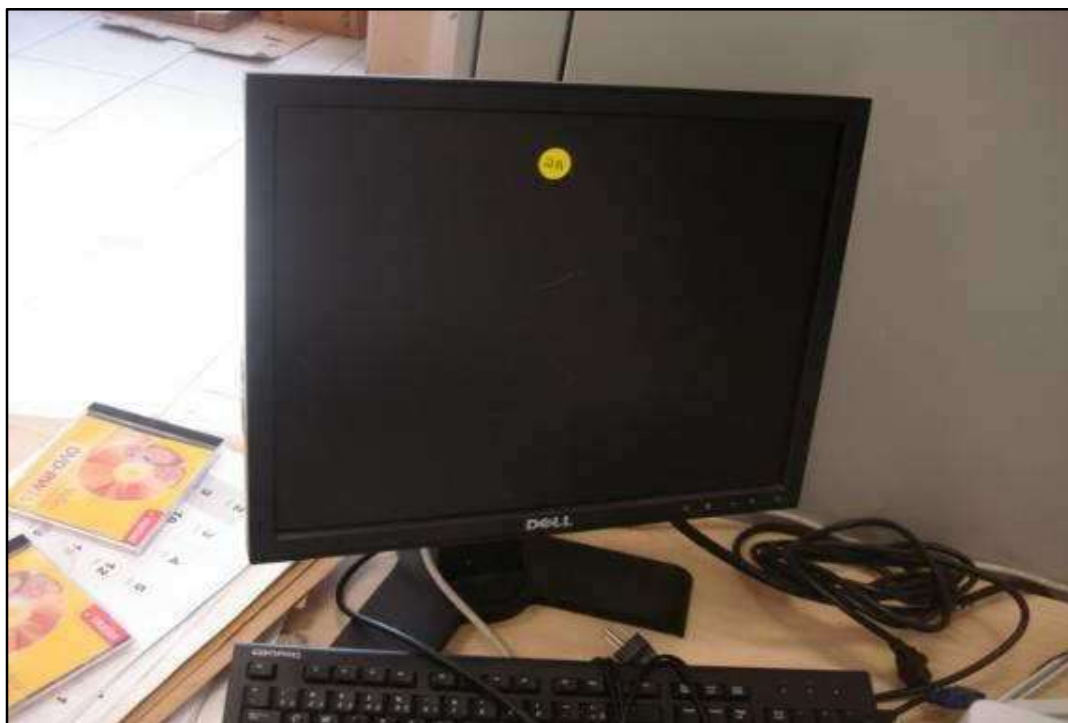

**ITEM 0068 - VISTA DO MONITOR MARCA: PHILIPS MOD: 185VW DIM: 15"POL COR PRETO**



**ITEM 0069 - VISTA DO MONITOR MARCA: POSITIVO DIM: 17"POL COR PRETO**



**ITEM 0070 - VISTA DO MONITOR MARCA: LG MOD: 30000:1 DIGITAL FINE DIM: 17"POL COR PRETO FLATRON W1943C**



**ITEM 0071 - VISTA DO MOUSE MARCA: LOGITECH MOD: M90 COR CINZA E PRETO**



**ITEM 0073 - VISTA DO MOUSE MARCA: DELL COR PRETO**



**ITEM 0078 - VISTA DO APARELHO DE TELEFONE MARCA: INTELBRAS MOD: PREMIUM  
COR BEGE**



**ITEM 0079 - VISTA DO APARELHO DE TELEFONE MARCA: INTELBRAS MOD: PLENO  
COR CINZA**





**ITEM 0080 - VISTA DO APARELHO DE TELEFONE MARCA: GIGASET MOD: DA100 COR PRETO**



**ITEM 0081 - VISTA DO APARELHO DE TELEFONE MARCA: PANASONIC MOD: KX-T5925W COR BEGE**



**ITEM 0082 - VISTA DO AR CONDICIONADO DE TETO MARCA: FUJITSU DIM: 1000X1000MM**



**ITEM 0083 - VISTA DO AR CONDICIONADO DE PAREDE MARCA: FUJITSU MOD: INVERTER POWER FULL AND EFICIENT**



**ITEM 0084 - VISTA DOS SERVIDORES MARCA: DELL MOD: POWER EDGE 1950 COM 4 HD SAS 73GB E UMA UNIDADE DVD ROM**



**ITEM 0085 - VISTA DOS SERVIDORES MARCA: DELL MOD: POWER EDGE 2950 COM 6 HD SAS 164GB E UMA UNIDADE DVD ROM**





**ITEM 0087- VISTA DO SWITCH MARCA: DELL MOD: POWER CONNECT 3524 COM 24 PORTAS**



**ITEM 0088 - VISTA DO HD EXTERNO MARCA: SEAGATE MOD: SRD 00F2 COM 2 TB DE CAPACIDADE**





**ITEM 0089 AO ITEM 0091 - VISTA DO SWITCH MARCA: 3COM MOD: SWITCH 2126G BASELINE COM 24 PORTAS E DO SWITCH MARCA: 3COM MOD: SWITCH 2816 BASELINE COM 16 PORTAS E 4226T SUPERSTACK3 COM 24 PORTAS**



**ITEM 0092 e ITEM 0093 - VISTA DO ROTEADOR MARCA: CISCO MOD: CATALYST 2960G SERIES COM 24 PORTAS E DO ROTEADOR MARCA: CISCO MOD: CATALYST 3500 SERIES XL COM 48 PORTAS**



**ITEM 0094 - VISTA DO MONITOR MARCA: LG DIM: 17"POL**



**ITEM 0096 - VISTA DO SERVIDOR MARCA: CASEMALL COM 1 UNIDADE DVDRW**





**ITEM 0097 - VISTA DA CPU MARCA: DELL MOD: OPTIFLEX 755**



**ITEM 0098 - VISTA DA CPU MARCA: DELL MOD: OPTIFLEX 360**



ITEM 0099 - VISTA DA CENTRAL DE TELEFONIA MARCA: SIEMENS MOD: HIPATH 3800



ITEM 0100 - VISTA DO PROTETOR TELEFÔNICO MARCA: SMS MOD: POWER VISION  
220V





**ITEM 0101 - VISTA DO BALCÃO EM MADEIRA COM TAMPO DE VIDRO COM 5 GAVETAS  
E 1 PORTA DIM: 180X60 CM**



**ITEM 0102 - VISTA DA CADEIRA DE PALHA COR PRETA**

**ITEM 0103 - VISTA DO EXTINTOR 10L****ITEM 0104 - VISTA DA MESA DE CENTRO DE PALHA**



**ITEM 0105 - VISTA DA MESA DE CENTRO BAIXA COM TAMPO DE GRANITO**



**ITEM 0106 - VISTA DA MESA DE CENTRO REDONDA TAMPO DE GRANITO**



**ITEM 0107 - VISTA DO QUADRO**



**ITEM 0108 - VISTA DO SOFÁ COM PÉ DE FERRO E ESTOFADO EM COURO VERMELHO 2 LUGARES**





**ITEM 0109 - VISTA DO CAVALETE EM MADEIRA PARA QUADRO**



**ITEM 0110 - VISTA DA CADEIRA GIRATÓRIA ESPALDAR MÉDIO COM APOIO DE BRAÇO PRETA**



**ITEM 0111 - VISTA DO CELULAR NEXTEL MARCA: MOTOROLA MOD: 418**



**ITEM 0112 - VISTA DO CESTO DE LIXO**



ITEM 0113 - VISTA DO PC MARCA: APPLE MOD: POWERMAC G4



ITEM 0114 - VISTA DO DESCANSO PARA OS PÉS





ITEM 0115 - VISTA DA MESA DE LUZ MARCA: ELENCO MOD: EL28-AE



ITEM 0116 - VISTA DO EXTINTOR TIPO A 10 L





**ITEM 0117 - VISTA DO FURADOR DE PAPEL**



**ITEM 0118 - VISTA DO RACK PARA SERVIDOR COM PORTA DE VIDRO DIM: 80X50X100 CM**



**ITEM 0119 - VISTA DO GAVETEIRO COM 4 GAVETAS, PEQUENO DIM: 50X40X50 CM**



**ITEM 0120 - VISTA DO GRAMPEADOR**



**ITEM 0121 - VISTA DO GUILHOTINA PARA PAPEL 46 CM**



**ITEM 0122 - VISTA DA IMPRESSORA MARCA: HP MOD: 8100**





**ITEM 0123 - VISTA DA IMPRESSORA MARCA: EPSON MOD: STYLUS PRO 7800 ULTRA CHROME**



**ITEM 0124 - VISTA DA IMPRESSORA MARCA: EPSON MOD: STYLUS PRO 7900**





**ITEM 0125 - VISTA DA IMPRESSORA MARCA: HP MOD: DESIGN JET T1100**



**ITEM 0126 - VISTA DA IMPRESSORA MARCA: HP MOD: DESIGN JET T4000**



**ITEM 0127 - VISTA DO ESTAÇÃO DE TRABALHO 2 LUGARES OVAL**



**ITEM 0128 - VISTA DOS ESTAÇÃO DE TRABALHO EM U MOD: 150X240**



**ITEM 0129 - VISTA DO MONITOR 17 POL MARCA: DELL**



**ITEM 0130 E ITEM 0131 - VISTA DO MONITOR 17 POL MARCA: LENOVO E DO MONITOR 17 POL MARCA: NEC**





**ITEM 0132 E ITEM 0133 - VISTA DO MONITOR 17 POL MARCA: LG MOD: FLATRON 17 E DO MONITOR MARCA: BARCO MOD: CALIBRATOR LINE**



**ITEM 0134 - VISTA DO MOUSE**





**ITEM 0135 E ITEM 0136 - VISTA DO NO-BREAK 20KVA 60HZ MARCA: S.M.S. MOD: SINUS DOUBLE E DO MODULO DE BATERIA DO NO-BREAK MARCA: S.M.S. MOD: SINUS DOUBLE**



**ITEM 0137 - VISTA DO SERVIDOR MARCA: DELL MOD: POWER EDGE T110 II**



**ITEM 0138 - VISTA DO SWITCH MARCA: 3COM MOD: SUPERSTACK 3 4226T**



**ITEM 0139 - VISTA DO SWITCH MARCA: CISCO SYSTEM MOD: CATALYST 2950**



**ITEM 0140 - VISTA DO SWITCH MARCA: DELL MOD: POWER CONECT 3524**



**ITEM 0141 - VISTA DO TECLADO**





**ITEM 0142 - VISTA DO TELEFONE MARCA: SIEMENS MOD: GIGASET DA 100**



**ITEM 0143 - VISTA DO AR CONDICIONADO SPLIT INVERTER MARCA: FUJITSU**





ITEM 0144 - VISTA DO PATCH PANEL MARCA: MULTITOC MOD: CAT 5E



ITEM 0145 - VISTA DO RACK SWITCH DIM: 30X50X15 CM



**ITEM 0146 - VISTA DO MODEM MARCA: ALLEIED TELESIS MOD: AT FS 708**



**ITEM 0147 - VISTA DO PC MARCA: DELL MOD: PRECISION 690**



**ITEM 0148 - VISTA DA CAIXINHA DE SOM**



**ITEM 0149 - VISTA DO COMPUTADOR MARCA: DELL MOD: OPTIPLEX 380**





**ITEM 0150 - VISTA DA MULTIFUNCIONAL MARCA: HP MOD: OFFICEJET 7612**



**ITEM 0151 - VISTA DO ROLO ELECTRONIC PROOF PAPER MARCA: ELECTRONIC PRINTING TECHNOLOGIES MOD: EP152**





**ITEM 0152 - VISTA DO SCANNER MARCA: HEIDELBERG MOD: NEXSCAN F4200**



**ITEM 0153 - VISTA DO ARMÁRIO ALTO COM 2 PORTAS DIM: 40X70X160 CM**



**ITEM 0154 - VISTA DO ARMÁRIO BAIXO COM 2 PORTAS DIM: 50X70X60 CM**



**ITEM 0155 - VISTA DA BANCADA INCLINÁVEL COM RODAS GIRATÓRIAS DIM: 100X200X60 CM**



**ITEM 0156 - VISTA DA BANCADA INCLINÁVEL COM RODAS GIRATÓRIAS DIM: 100X200 CM**



**ITEM 0157 - VISTA DA CADEIRA ESTOFADA GIRATÓRIA ESPALDAR MÉDIO E APOIO DE BRAÇOS**



ITEM 0158 - VISTA DA PLATAFORMA METÁLICA COM RODÍZIOS DIM: 130X210X30 CM



ITEM 0159 - VISTA DA CPU MARCA: HP MOD: PROLIANT ML150 66





**ITEM 0160 - VISTA DO ESTABILIZADOR DE TENSÃO MARCA: AMPLIMAG MOD: OB01**



**ITEM 0161 - VISTA DO ESTABILIZADOR ELETRÔNICO DIGITAL MICROPROCESSADO  
MARCA: CM COMANDOS LINEARES MOD: PERFECTION**



**ITEM 0162 - VISTA DO GAVETEIRO COM 12 GAVETAS E 2 DIVISÓRIAS DIM: 150X150X90 CM**



**ITEM 0163 - VISTA DO GAVETEIRO COM 4 GAVETAS DIM: 50X40X50 CM**



**ITEM 0164 - VISTA DA ESTAÇÃO DE TRABALHO 6 LUGARES EM FÓRMICA DIM:  
120X350X60 CM**



**ITEM 0165 - VISTA DA MESA PARA ESCRITÓRIO, ALUMÍNIO COM TAMPO EM MADEIRA  
DIM: 70X100X60 CM**

**ITEM 0166 - VISTA DO MONITOR MARCA: DELL****ITEM 0167 - VISTA DO MOUSE**





**ITEM 0168 - VISTA DO RACK PARA SERVIDOR DIM: 70X50X200 CM**



**ITEM 0169 - VISTA DO SERVIDOR APACHE MOD: 1895X**



**ITEM 0170 - VISTA DO CHAVEADOR MARCA: TRENDNET MOD: TK801R KWM SWITCH**



**ITEM 0172 - VISTA DO TELEFONE MARCA: GIGASET MOD: DA 100**



**ITEM 0173 - VISTA DO SERVIDOR MARCA: DELL MOD: POWER EDGE 2900**



**ITEM 0174 - VISTA DO PATCH PANEL MARCA: FURUKAWA MOD: SOHO PLUS**





**ITEM 0175 - VISTA DO HUB MARCA: ANYWHEREUSB**



**ITEM 0176 - VISTA DO RACK PARA SWITCH DIM: 50X25X15 CM**





**ITEM 0177 - VISTA DO SWITCH 24 PORTAS MARCA: 3COM MOD: SUPERSTACK 3 SWITCH 4226**



**ITEM 0178 - VISTA DO IOMEGA ZIP DRIVE 100**



**ITEM 0179 - VISTA DO AR CONDICIONADO MARCA: FUJITSU MOD: SPLIT INVERTER**



**ITEM 0180 - VISTA DO NO BREAK MARCA: COMANDO LINEAR MOD: DOMINION SP 18000**



**ITEM 0181 - VISTA DO NO BREAK MARCA: COMANDO LINEAR MOD: SELECTION SP 22000**



**ITEM 0182 - VISTA DO MÓDULO DE BATERIA EXTERNO COM 16 BATERIAS**





**ITEM 0183 - VISTA DA BALANÇA 10 KG MARCA: MICHELETTI MOD: MIC 1/C**



**ITEM 0184 - VISTA DA BATEDEIRA PLANETÁRIA 12 LITROS 1.3CV MARCA: GASTROMAQ  
MOD: BP-12**





**ITEM 0185 - VISTA DA PIA INOX DE ASSEPSIA MARCA: SULFISA**



**ITEM 0186 - VISTA DA MESA TÉRMICA BUFFET MARCA: GELOPAR MOD: GMTA-120**



**ITEM 0187 - VISTA DA MESA REFRIGERADA BUFFET MARCA: GELOPAR MOD: GMRA-120**



**ITEM 0188 - VISTA DO CARRINHO DE MERCADO**



**ITEM 0189 - VISTA DA MESA PARA REFEITÓRIO CONJUGADA DE 4 LUGARES**



**ITEM 0190 - VISTA DA ESCADA EM ALUMÍNIO COM 4 DEGRAUS**





**ITEM 0191 - VISTA DO FOGÃO INDUSTRIAL COM 8 BOCAS**



**ITEM 0192 - VISTA DO FOGÃO INDUSTRIAL COM 6 BOCAS E FORNO**





**ITEM 0193 - VISTA DO FORNO INDUSTRIAL A GÁS DUAS CAMARAS MARCA: IMEQUE**



**ITEM 0194 - VISTA DO FREEZER HORIZONTAL 441L 2 PORTAS E DUPLA AÇÃO MARCA: FRICON MOD: HDE-411 COM**



**ITEM 0195 - VISTA DA FRITADEIRA ELÉTRICA ÁGUA E ÓLEO MARCA: CROYDON MOD: FA28**



**ITEM 0196 - VISTA DA GELADEIRA/REFRIGERADOR COMERCIAL INOX 4 PORTAS MARCA: FRIMAX**



**ITEM 0197 - VISTA DO REFRIGERADOR INOX ESCOVADO 6 PORTAS MARCA: KOFISA  
MOD: KRES-6P**



**ITEM 0198 - VISTA DO DESCASCADOR DE BATATAS MARCA: POLI MOD: DP-10**



**ITEM 0199 - VISTA DA PRATELEIRA LISA EM INOX MARCA: INECOM DIM: 170X30 CM**



**ITEM 0200 - VISTA DA PRATELEIRA LISA EM INOX MARCA: INECOM DIM: 230X30 CM**





**ITEM 0201 - VISTA DA BANCADA LISA COM FURO PARA DETRITOS DIM: 50X120 CM**



**ITEM 0202 - VISTA DO FOGÃO ELÉTRICO DE MESA 2 BOCAS MARCA: LAYR**



**ITEM 0203 - VISTA DO FOGAREIRO A GÁS 2 BOCAS**



**ITEM 0204 - VISTA DA CATRACA COM LEITOR DE PROXIMIDADE MARCA: DIMEP MOD: FANCY**



**ITEM 0205 - VISTA DO CONTROLE DE ACESSO MARCA: DIMEP MOD: MICROPOINT IP  
HS**



**ITEM 0206 - VISTA DA PIA DE INOX COM 2 CUBAS E 2 TORNEIRAS DIM: 60X150 CM**





**ITEM 0207 - VISTA DA MESA PIA COM CUBA EM INOX DIM: 60X110 CM**



**ITEM 0208 - VISTA DA MESA COM PIA INOX DIM: 200X60 CM**





**ITEM 0209 - VISTA DA MESA DE APOIO INOX MARCA: INECOM DIM: 60X60 CM**



**ITEM 0210 - VISTA DA MESA INOX COM CUBA GRANDE DIM: 220X60 CM**



**ITEM 0211 - VISTA DA MESA INOX COM RODIZIO DIM: 60X110 CM**



**ITEM 0212 - VISTA DO MARMITEIRO PARA 75 MARMITAS MARCA: BRASMAQ**



**ITEM 0213 - VISTA DA MESA DE SERVIÇO EM INOX COM TAMPO DE POLIETILENO  
MARCA: INECOM DIM: 60X120 CM**



**ITEM 0214 E ITEM 0215 - VISTA DA ESTANTE DE INOX 4 PLANOS MARCA: INECOM DIM:  
40X110X165 CM E DAS PANELAS, PRATOS, FORMAS E BANDEJAS DIVERSAS**





**ITEM 0216 - VISTA DO SUPORTE PANO INOX**



**ITEM 0217 - VISTA DA BANCADA LISA COM FURO PARA DETRITOS DIM: 220X60 CM**





**ITEM 0218 - VISTA DA LIXEIRA EM INOX COM RODIZIO**



**ITEM 0219 - VISTA DA PRATELEIRA SUSPensa LISA EM INOX MARCA: INECOM DIM: 40X110 CM**



**ITEM 0220 - VISTA DA ESTANTE CROMADA 5 PRATELEIRAS**



**ITEM 0221 - VISTA DA COIFA EXAUSTORA INOX MARCA: NACIONAL COIFAS**



**ITEM 0222 - VISTA DA MESA GAVETA AQUECIDA DIM: 50X50 CM**



**ITEM 0223 - VISTA DA CADEIRA DE ALUMÍNIO**





**ITEM 0224 - VISTA DA MESA DE INOX DE ENCOSTO DIM: 50X160 CM**



**ITEM 0225 - VISTA DA BANCADA DE INOX DIM: 50X160 CM**





**ITEM 0226 - VISTA DA ESTANTE DE AÇO COM 6 PRATELEIRAS**



**ITEM 0227 - VISTA DA CATRACA TORNIQUETE MARCA: DIMEP**



**ITEM 0228 - VISTA DO CONTROLE DE ACESSO MARCA: DIMEP MOD: MICROPOINT IP HS**



**ITEM 0229 - VISTA DO APOIADOR DE PÉS**



**ITEM 0230 - VISTA DO GAVETEIRO 4 GAVETAS PRETO DIM: 50X40X60 CM**



**ITEM 0231 - VISTA DO ARMÁRIO ALTO COM 2 PORTAS MARCA: HOBJETO DIM: 50X70X165 CM**





**ITEM 0232 - VISTA DO ARMÁRIO BAIXO COM 2 PORTAS COR PRETO DIM: 50X40X50 CM**



**ITEM 0233 - VISTA DO CESTO DE LIXO**





**ITEM 0234 - VISTA DA CADEIRA ESTOFADA FIXA COM APOIO DE BRAÇO**



**ITEM 0235 - VISTA DA CADEIRA ESTOFADA GIRATÓRIA COM APOIO DE BRAÇO**



**ITEM 0236 - VISTA DA CADEIRA COURVIN GIRATÓRIA COM APOIO DE BRAÇO**



**ITEM 0237 - VISTA DO MONITOR MARCA: LG MOD: FLATRON E205P**



**ITEM 0240 - VISTA DO CPU MARCA: COMPAQ 300B**



**ITEM 0241 - VISTA DO FURADOR**





**ITEM 0242 - VISTA DO ARQUIVO DE AÇO COM 4 GAVETAS MARCA: PANDIN**



**ITEM 0243 - VISTA DA IMPRESSORA MARCA: HP MOD: LASERJET M1212 NF MFP**



**ITEM 0244 - VISTA DA MESA EM FORMATO L****ITEM 0245 - VISTA DA PASTA AZUL (ARQUIVO MORTO)**



**ITEM 0246 - VISTA DO TELEFONE MARCA: INTELBRAS MOD: TC 500**



**ITEM 0247 - VISTA DO ROUPEIRO DE AÇO 8 PORTAS**



**ITEM 0248 - VISTA DO ROUPEIRO DE AÇO 6 PORTAS**



**ITEM 0249 - VISTA DA CADEIRA FIXA ESTOFADA COM 2 LUGARES**



**ITEM 0250 - VISTA DO ROUPEIRO DE AÇO 6 PORTAS**



**ITEM 0251 - VISTA DO ROUPEIRO DE AÇO 6 PORTAS**





**VISTA DO ALMOXARIFADO**



**VISTA DO ALMOXARIFADO**



**VISTA DO ALMOXARIFADO**



**VISTA DO ALMOXARIFADO**





**VISTA DO ALMOXARIFADO**



**VISTA DO ALMOXARIFADO**



VISTA DO ALMOXARIFADO



ITEM 0852 - VISTA DO ARMÁRIO 4 PORTAS 2 PRATELEIRAS DIM: 50X160





**ITEM 0853 - VISTA DO ARMÁRIO DE AÇO COM 2 PORTAS E 4 PRATELEIRAS COR: CINZA  
MARCA: PANDIM DIM: 100X210X50**



**ITEM 0854 - VISTA DO ARMÁRIO DE FERRO 2 PORTAS 4 PRATELEIRAS DIM: 90X50X210**



**ITEM 0855 - VISTA DO ARMÁRIO 2 PORTAS 1 PRATELEIRA DIM: 80X50X70**

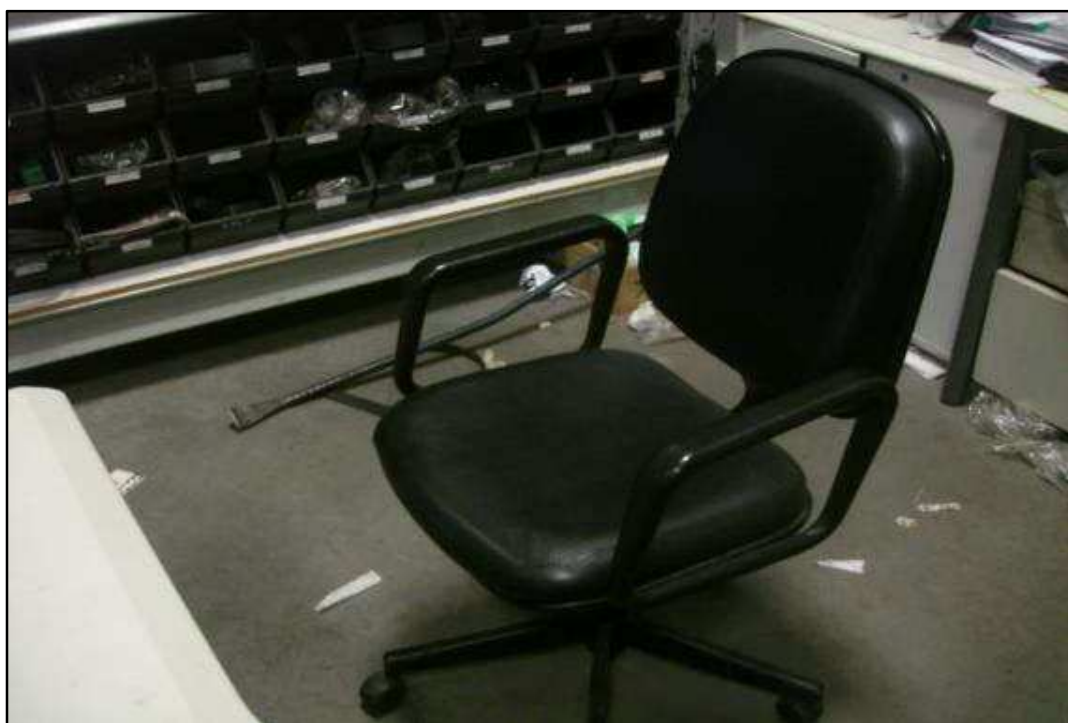

**ITEM 0857 - VISTA DA CADEIRA ESTOFADA GIRATÓRIA E APOIO DE BRAÇO**



**ITEM 0860 E ITEM 0861 - VISTA DO MONITOR MARCA: LG MOD: FLATRON W1943C e  
TECLADO**



**ITEM 0863 - VISTA DO ESTABILIZADOR**





**ITEM 0864 - VISTA DA MESA EM L DIM: 140X100X70**



**ITEM 0865 - VISTA DO TELEFONE MARCA: GIGASET MOD: DA 100**





**ITEM 0866 ITEM 0867 - VISTA DO ARMÁRIO COM 2 PORTAS COM 2 PRATELEIRAS DIM: 90X170 CM COR: CINZA DIM: 90X170 E DO ARMÁRIO COM 2 PORTAS 4 PRATELEIRAS DIM: 95X170X100 CM DIM: 95X170X100**



**ITEM 0868 - VISTA DO GAVETEIRO 2 GAVETAS DIM: 50X50**



**ITEM 0869 - VISTA DO ARMÁRIO 2 PORTAS 4 PRATELEIRAS DIM: 60X175X40**



**ITEM 0870 - VISTA DO ARMÁRIO DE FERRAMENTAS 9 GAVETAS COR CHUMBO**



**ITEM 0871 - VISTA DO DESENGRAXANTE ALCALINO FORTE 75L (VENCIDO) MOD: CND  
266**



**ITEM 0873 - VISTA DA PRATELEIRA DE FERRO DIM: 200X70X200**





**ITEM 0874 - VISTA DA PRATELEIRA DE FERRO DIM: 240X80X260**



**ITEM 0875 - VISTA DA PRATELEIRA DE FERRO DIM: 240X80X280**





**ITEM 0878 - VISTA DO TORQUIMETRO COM RELÓGIO MARCA: GEDORE MOD: R300**



**ITEM 0878 - VISTA DO TORQUIMETRO COM RELÓGIO MARCA: GEDORE MOD: R300**



**ITEM 0879 - VISTA DO MICROMETRO INTERNO 0,005 35MM**



**ITEM 0880 - VISTA DO PAQUÍMETRO 60CM MARCA: MITUTOYO**





ITEM 0881 - VISTA DO MICRÔMETRO EXTERNO 5-6 POL. X 0,0001



ITEM 0882 - VISTA DO RELÓGIO COMPARADOR MARCA: MITUTOYO



ITEM 0883 - VISTA DO DECIBELÍMETRO MARCA: TES MOD: TES 1350



ITEM 0884 - VISTA DO AQUECEDOR POR INDUÇÃO MARCA: SKF MOD: TIH RC





**ITEM 0885 - VISTA DO CLIPPER BELT LACER MOD: O.6**



**ITEM 0886 - VISTA DO CALBRADOR DE PROFUNDIDADE MARCA: STARRETT MOD: 643**



**ITEM 0887 - VISTA DO TERMO HIGRÔMETRO MARCA: BARIGO**



**ITEM 0888 - VISTA DO RELÓGIO COMPARADOR MITUTOYO**



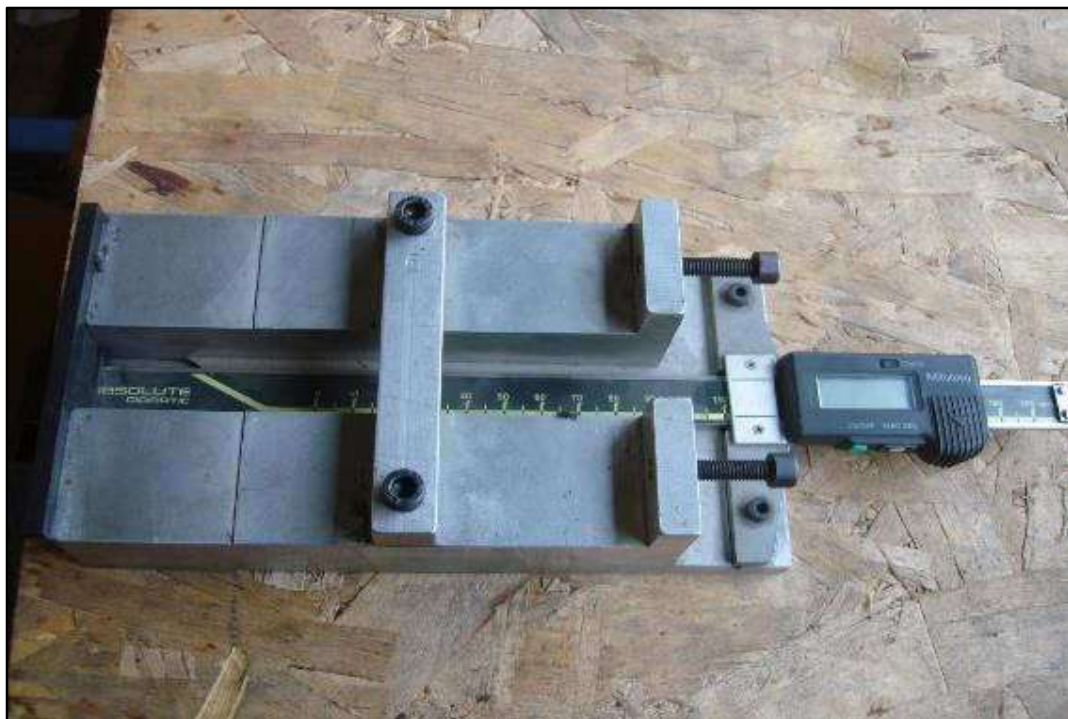

**ITEM 0889 - VISTA DO PAQUÍMETRO DIGITAL 200MM MARCA: MITUTOYO MOD: ABSOLUTE**



**ITEM 0890 - VISTA DO BUNDLE CLAMP MARCA: MULLER MARTINI MOD: 2770401**



**ITEM 0890 - VISTA DO BUNDLE CLAMP MARCA: MULLER MARTINI MOD: 2770401**



**ITEM 0891 - VISTA DO INTEGRATION KIT MARCA: AZURA MOD: C95**





**ITEM 0911 - VISTA DO CARRINHO DESBOBINADOR DA CINTADEIRA**



**ITEM 0913 - VISTA DA CARRINHO PORTA CILINDRO**



**ITEM 0930 - VISTA DA ENCADERNADORA MINIMAX PLUS ABSOLUT**



**ITEM 0931 - VISTA DO ASPIRADOR MARCA: RIETSCHLE THOMAS CEVF 3718-3**





**ITEM 0932 - VISTA DA MAQUINA DE ARQUEAR MARCA: CYCLOP MOD: DBA 200**



**ITEM 0933 - VISTA DA EMPILHADEIRA/ENCINTADEIRA SEMIAUTOMÁTICA HSB 34**



**ITEM 0933 - VISTA DA EMPILHADEIRA/ENCINTADEIRA SEMIAUTOMÁTICA HSB 34**



**ITEM 0934 - VISTA DA ARQUEADORA MARCA: CYCLOP MOD: SP4**





**ITEM 0935 - VISTA DO ARMÁRIO DE AÇO 3 GAVETAS**



**ITEM 0937 ITEM 0938 - VISTA DO OFFSET BLANKET ROLO E DA LÂMINA DO TINTEIRO**



**ITEM 0940 - VISTA DO MEDIDOR DE NÍVEL MAGNÉTICO COM LASER MOD: LZ-32**



**ITEM 0941 - VISTA DO ANEL PADRÃO MARCA: BAKER MOD: AIR PLUG GAUGE 16MM**





**ITEM 0942 - VISTA DO ANEL PADRÃO MARCA: BAKER MOD: AIR PLUG GAUGE 50MM**



**ITEM 0943 - VISTA DO ANEL PADRÃO MARCA: BAKER MOD: AIR PLUG GAUGE 39MM**



ITEM 0944 - VISTA DO ANEL PADRÃO MARCA: BAKER MOD: AIR PLUG GAUGE 25MM



ITEM 0945 - VISTA DO MICRÔMETRO EXTERNO 200-300MM. X 0,0001 MARCA: MITUTOYO





**ITEM 0946 - VISTA DO MICRÔMETRO EXTERNO 300-400MM. X 0,0001 MARCA: MITUTOYO**



**ITEM 0947 - VISTA DO MICRÔMETRO EXTERNO 400-500MM. X 0,0001 MARCA: MITUTOYO**





**ITEM 0948 - VISTA DO MICRÔMETRO EXTERNO 100-200MM. X 0,0001 MARCA: MITUTOYO**



**ITEM 0949 - VISTA DOS BLOCOS DE CALIBRAÇÃO MARCA: HDT MOD: INCH GAUGE BLOCKS**



**ITEM 0950 - VISTA DO EQUIPAMENTO PARA MEDIÇÃO**



**ITEM 0951 - VISTA DO ESQUADRO DE PRECISÃO PLANO MARCA: MITUTOYO**





**ITEM 0952 - VISTA DO TECHPRINT M2370 1A**



**ITEM 0953 - VISTA DO ESQUADRO COMBINADO**





ITEM 0962 - VISTA DO CONDUTIVIMETRO DIGITAL MARCA: HANNA MOD: HI8733



ITEM 0963 - VISTA DO ESTICADOR MANUAL DE FITA DE POLIESTER



**ITEM 0964 - VISTA DO ESTICADOR DE FITA PET GRANDE**



**ITEM 2134 - VISTA DA BANCADA DE FERRO VERDE COM 15 GAVETAS DIM:  
1,80X0,70X0,90M**





**ITEM 2135 - VISTA DA BANCADA DE MADEIRA DIM: 2,0X1,10X1,0M**



**ITEM 2136 - VISTA DA CADEIRA GIRATÓRIA COM RODA E ENCOSTO**



**ITEM 2137 - VISTA DA ESTRUTURA DE FERRO COM 4 DIVISÓRIAS E TAMPOS DE MADEIRA DIM: 7,0X0,80X3,0M**



**ITEM 2138 - VISTA DO MESA BANCADA DE FERRO COM 8 GAVETAS COM MORSA DIM: 1,20X0,60X0,90M**





**ITEM 2139 - VISTA DA MESA DE ESCRITÓRIO COR GELO COM 2 GAVETAS DIM:  
1,20X0,60M**



**ITEM 2141 - VISTA DO RACK PARA SERVIDOR COM PORTA DE VIDRO DIM:  
1,60X0,60X0,60**



**ITEM 2142 - VISTA DA BANCADA DE MADEIRA PRETA 3 GAVETAS 1 PORTA COM RODAS  
DIM: 1,0X0,60X0,80**



**ITEM 2143 - VISTA DA BANCADA DE MADEIRA VERDE 8 GAVETAS DIM: 1,0X0,60X0,80**



**ITEM 2144 - VISTA DA MESA EM L 4 GAVETAS DIM: 0,50X1,60,1,40**



**ITEM 2145 - VISTA DO ARMÁRIO MARFIM COM 1 PRATELEIRA DIM: 1.0X0,20X0,50**





**ITEM 2147 - VISTA DO BANCADA VERDE COM 5 GAVETAS COM MORSA DIM:  
1,70X0,80X0,90**



**ITEM 2148 - VISTA DO ARMÁRIO DE MADEIRA VERDE COM 8 GAVETAS COM MORSA  
DIM: 1,0X0,60X0,80**





ITEM 2149 - VISTA DA MAQUINA PARA CINTAR MARCA: CYKLOP MOD: SP 4 220 V 60 HZ



ITEM 2150 - VISTA DA PRATELEIRA DE MADEIRA CINZA COM 3 TAMPOS DIM: 1,80X0,80X2,0



**ITEM 2159 - VISTA DA BOMBA MARCA: IRBOZ MOD: ZB1202062**



**ITEM 2159 - VISTA DA BOMBA MARCA: IRBOZ MOD: ZB1202062**





**VISTA DOS ITENS NA SALA DE MANUTENÇÃO**



**VISTA DOS ITENS NA SALA DE MANUTENÇÃO**



**VISTA DOS ITENS NA SALA DE MANUTENÇÃO**



**VISTA DOS ITENS NA SALA DE MANUTENÇÃO**





**VISTA DOS ITENS NA SALA DE MANUTENÇÃO**



**VISTA DOS ITENS NA SALA DE MANUTENÇÃO**



**VISTA DOS ITENS NA SALA DE MANUTENÇÃO**



**ITEM 2739 - VISTA DA FORMA DE GELO DE SILICONE**



**ITEM 2740 - VISTA DO KIT DE FORMAS DE SILICONE PARA CUPRAKE**





**ITEM 2741 - VISTA DA FORMA REDONDA DE SILICONE**



**ITEM 2742 - VISTA DO KIT DE FORMAS QUADRADA E PEGADOR**



**ITEM 2743 - VISTA DO BATEDOR DE OVO****ITEM 2744 - VISTA DO KIT DE ESPATULA E PINCEL DE SILICONE**



**ITEM 2745 - VISTA DA FORMA DE CHOCOLATE DE SILICONE**



**ITEM 2746 - VISTA DO KIT COM FORMA QUADRADA E REDONDA DE SILICONE**





**ITEM 2747 - VISTA DA FORMA DE BOLO DE SILICONE**



**ITEM 2748 - VISTA DO DESCANSO DE MESA DE SILICONE**



**ITEM 2750 - VISTA DA FORMA PARA BISCOITO (URSIÑO) DE SILICONE**



**ITEM 2751 - VISTA DO PEGADOR DE SILICONE**





**ITEM 2739 AO ITEM 2751 – VISTA INTERNA DO MEZANINO COM ESTRUTURA METALICA DE 3 ANDARES CONTENDO OS ITENS DE SILICONE**



**ITEM 2739 AO ITEM 2751 – VISTA INTERNA DO MEZANINO COM ESTRUTURA METALICA DE 3 ANDARES CONTENDO OS ITENS DE SILICONE**



**ITEM 2754 AO ITEM 2799 - VISTA DOS ITENS LOCALIZADOS NA GAIOLA DOS FUNDOS  
CONTENDO DIVERSOS ITENS**



**ITEM 2755 AO ITEM 2799 - VISTA DOS ITENS LOCALIZADOS NA GAIOLA DOS FUNDOS  
CONTENDO DIVERSOS ITENS**





**ITEM 2755 AO ITEM 2799 - VISTA DOS ITENS LOCALIZADOS NA GAIOLA DOS FUNDOS  
CONTENDO DIVERSOS ITENS**



**ITEM 2755 AO ITEM 2799 - VISTA DOS ITENS LOCALIZADOS NA GAIOLA DOS FUNDOS  
CONTENDO DIVERSOS ITENS**





**ITEM 2755 AO ITEM 2799 - VISTA DOS ITENS LOCALIZADOS NA GAIOLA DOS FUNDOS  
CONTENDO DIVERSOS ITENS**



**ITEM 2756 AO ITEM 2799 - VISTA DOS ITENS LOCALIZADOS NA GAIOLA DOS FUNDOS  
CONTENDO DIVERSOS ITENS**





**ITEM 2757 AO ITEM 2799 - VISTA DOS ITENS LOCALIZADOS NA GAIOLA DOS FUNDOS CONTENDO DIVERSOS ITENS**



**ITEM 2757 AO ITEM 2799 - VISTA DOS ITENS LOCALIZADOS NA GAIOLA DOS FUNDOS CONTENDO DIVERSOS ITENS**



**ITEM 2757 AO ITEM 2799 - VISTA DOS ITENS LOCALIZADOS NA GAIOLA DOS FUNDOS CONTENDO DIVERSOS ITENS**



**ITEM 2758 AO ITEM 2799 - VISTA DOS ITENS LOCALIZADOS NA GAIOLA DOS FUNDOS CONTENDO DIVERSOS ITENS**





**ITEM 2758 AO ITEM 2799 - VISTA DOS ITENS LOCALIZADOS NA GAIOLA DOS FUNDOS  
CONTENDO DIVERSOS ITENS**



**ITEM 2759 AO ITEM 2799 - VISTA DOS ITENS LOCALIZADOS NA GAIOLA DOS FUNDOS  
CONTENDO DIVERSOS ITENS**



**ITEM 2759 AO ITEM 2799 - VISTA DOS ITENS LOCALIZADOS NA GAIOLA DOS FUNDOS  
CONTENDO DIVERSOS ITENS**



**ITEM 2760 AO ITEM 2799 - VISTA DOS ITENS LOCALIZADOS NA GAIOLA DOS FUNDOS  
CONTENDO DIVERSOS ITENS**





**ITEM 2761 AO ITEM 2799 - VISTA DOS ITENS LOCALIZADOS NA GAIOLA DOS FUNDOS CONTENDO DIVERSOS ITENS**



**ITEM 2762 AO ITEM 2799 - VISTA DA PLACA DE IDENTIFICAÇÃO DOS ITENS LOCALIZADOS NA GAIOLA DOS FUNDOS CONTENDO DIVERSOS ITENS**



**ITEM 2800 - VISTA DO MEZANINO COM ESTRUTURA METALICA DE 3 ANDARES (DIMENSÕES DA ESTRUTURA: ALTURA 9M, LARGURA 13M E COMPRIMENTO 25M) COM DIVERSAS PRATELEIRAS MODULARES**



**ITEM 2800 - VISTA DO MEZANINO COM ESTRUTURA METALICA DE 3 ANDARES E 4 ESCADAS FIXAS DE 11 DEGRAUS (DIMENSÕES DA ESTRUTURA: ALTURA 9M, LARGURA 13M E COMPRIMENTO 25M) COM DIVERSAS PRATELEIRAS MODULARES**





**ITEM 2800 - VISTA DO MEZANINO COM ESTRUTURA METALICA DE 3 ANDARES E 4 ESCADAS FIXAS DE 11 DEGRAUS (DIMENSÕES DA ESTRUTURA: ALTURA 9M, LARGURA 13M E COMPRIMENTO 25M) COM DIVERSAS PRATELEIRAS MODULARES**



**ITEM 2800 - VISTA DO MEZANINO COM ESTRUTURA METALICA DE 3 ANDARES E 4 ESCADAS FIXAS DE 11 DEGRAUS (DIMENSÕES DA ESTRUTURA: ALTURA 9M, LARGURA 13M E COMPRIMENTO 25M) COM DIVERSAS PRATELEIRAS MODULARES**



**ITEM 2802 - VISTA DO GAVETEIRO COM 2 GAV. E 1 PASTA SUSP.COM RODINHAS**



**ITEM 2803 - VISTA DO GAVETEIRO COM 1 GAV. E 1 PASTA SUSP. DIM: 0,40X0,50**





**ITEM 2804 - VISTA DO APARELHO DE FAX**



**ITEM 2805 - VISTA DO ARMÁRIO BAIXO 2 PORTAS DIM: 0,50X0,80X0,65**



**ITEM 2806 - VISTA DO ARQUIVO DE AÇO 3 GAVETAS DIM: 0,70X0,50X1,0**



**ITEM 2807 - VISTA DO ARMÁRIO ALTO 4 PORTAS DIM: 0,50X0,80X1,70**



**ITEM 2808 - VISTA DO ARMÁRIO ALTO 2 PORTAS DIM: 0,50X0,80X1,70**



**ITEM 2809 - VISTA DO ARMÁRIO ALTO AZUL 2 PORTAS E 1 PASTA SUSP. DIM: 0,50X0,80X1,70**





**ITEM 2810 - VISTA DO ARMÁRIO BAIXO 2 PORTAS DIM: 0,60X0,80X0,70**



**ITEM 2811 - VISTA DA MESA DE FORMICA COM 2 PES DIM: 0,70X1,60**





**ITEM 2812 - VISTA DO GAVETEIRO PRETO 1 GAV. E 1 PASTA SUSP. DIM: 0,40X0,50**



**ITEM 2813 - VISTA DO ARQUIVO DE AÇO 4 GAVETAS DIM: 0,70X0,50X1,0**



ITEM 2814 - VISTA DO RACK COM PORTA DE VIDRO DIM: 0,50X0,60X1,20



ITEM 2815 - VISTA DO NETWORK AUDIO PROCESSOR MOD: PRN



ITEM 2816 - VISTA DO TRANS CORTEC MARCA: RUGA MOD: 130-T-A



ITEM 2817 - VISTA DO MEDIAEDGE MOD: ST-B3





**ITEM 2818 - VISTA DO DEL POWER CONECT 3524 E CATALYST 2960 MOD: 3524-2960**



**ITEM 2819 AO ITEM 2822 - VISTA DO FOGÃO INDUSTRIAL 4 BOCAS, MESA DE GRANITO QUADRADA, FORNO ELÉTRICO MARCA: FRITOMAQ E DO MARMITEIRO ELETRICO**





**ITEM 2823 - VISTA DA MESA DE BILHAR DIM: 2,0X1,0X1,20**



**ITEM 2824 - VISTA DO FIAT FIORINO FURGÃO FLEX, ANO/MODELO: 2010/2011, COR BRANCA, PLACA ETF-8375**



**ITEM 2824 - VISTA DO FIAT FIORINO FURGÃO FLEX, ANO/MODELO: 2010/2011, COR BRANCA, PLACA ETF-8375**



**ITEM 2824,000 - VISTA DA PLACA DE IDENTIFICAÇÃO DO FIAT FIORINO FURGÃO FLEX, ANO/MODELO: 2010/2011, COR BRANCA, PLACA ETF-8375**





**ITEM 2825 - VISTA DA MESA DE FERRO COM TAMPO DE MADEIRA DIM: 2,0X1,20X1,0**



**ITEM 2826 - VISTA DA ESTAÇÃO DE TRABALHO (DIVERSOS)**



ITEM 2827 - VISTA DO ARMÁRIO 2 PORTAS DIM: 1,0X1,70X0,60



ITEM 2828 - VISTA DO FOGÃO INDUSTRIAL 6 BOCAS





**ITEM 2829 - VISTA DO FREEZER HORIZONTAL BRANCO 2 PORTAS**



**ITEM 2830 - VISTA DA ESTANTE CINZA DE FERRO 3 PRATELEIRA DIM: 0,70X2,0X2,20**



**ITEM 2831 - VISTA DA BANCADA DE MADEIRA DIM: 3,0X1,20X1,0**



**ITEM 2833 - VISTA DA CADEIRA GIRATÓRIA SEM BRAÇO**





**ITEM 2834 - VISTA DA MESA PARA COMPUTADOR DIM: 0,70X0,60X0,50**



**ITEM 2835 - VISTA DA BANCADA MISTA COM 2 GAVETA DIM: 1,80X1,20X0,60**



**ITEM 2836 - VISTA DA BANCADA MISTA COM 2 GAVETA COM MORÇA DIM: 1,80X1,20X0,60**



**ITEM 2837 - VISTA DA BANCADA DE FERRO COM 2 GAVETA DIM: 1,20X0,60X1,20**





**ITEM 2838 - VISTA DO PORTA ROLO DE FERRO AZUL DIM: 1,50X1,80X0,70**



**ITEM 2839 - VISTA DA ESTAÇÃO DE TRABALHO DE MADEIRA DIM: 2,00X1,40X0,80**



**ITEM 2841 - VISTA DO CARRINHO DE MÃO**



**ITEM 2842 - VISTA DA MESA DE MADEIRA DIM: 2,0X1,0X0,80**



**ITEM 2843 - VISTA DA ESTAÇÃO DE TRABALHO DE FORMICA DIM: 3,50X0,80X1,0**



**ITEM 2844 - VISTA DO ARMÁRIO DE FERRO 2 PORTAS DIM: 1,90X1,85X0,50**





**ITEM 2845 - VISTA DA ESTANTE DE FERRO (ABERTA) DIM: 1,50X1,60X1,0**



**ITEM 2846 - VISTA DA BANCADA DE MADEIRA DIM: 3,0X0,80X1,0**





**ITEM 2847 - VISTA DO SOFA 3 LUGARES**



**ITEM 2848 - VISTA DO ARMÁRIO PEQUENO COM 3 PORTAS DIM: 0,80X0,80X0,60**



**ITEM 2849 - VISTA DO GAVETEIRO DE FORMICA 16 GAV. COM 2 PORTAS DIM: 2,0X1,20X0,50**



**ITEM 2850 - VISTA DA ESCADA DE MADEIRA 7 DEGRAUS**





**ITEM 2851 - VISTA DA MESA MISTA DIM: 2,0X1,20X1,0**



**ITEM 2852 - VISTA DA MESA DE ESCRITORIO DIM: 0,70X0,70X1,0**



**ITEM 2853 - VISTA DA CADEIRA GIRATÓRIA SEM BRAÇO AZUL**



**ITEM 2854 - VISTA DA ESTANTE DE FERRO COM TAMPO DE MADEIRA DIM:  
0,70X0,60X0,40**





**ITEM 2855 - VISTA DA ESTANTE DE FERRO (ABERTA) DIM: 1,50X1,60X1,0**



**ITEM 2857 - VISTA DA BANCADA DE FERRO COM 2 PIAS DIM: 2,10X1,10X1,20**



**ITEM 2858 - VISTA DO CARRINHO COM TANOUT DIM: 2,0X0,50X1,20**



**ITEM 2859 - VISTA DA BANCADA DE MADEIRA COM RODA DIM: 2,20X1,10X1,0**





**ITEM 2860 - VISTA DA CADEIRA GIRATÓRIA COM BRAÇO**



**ITEM 2861 - VISTA DA MESA DE ESCRITÓRIO COM 3 GAV. DIM: 1,20X0.60X0,80**



**ITEM 2862 - VISTA DA MESA DE FERRO COM TAMPO DE MADEIRA DIM: 2,0X1,20X1,0**



**ITEM 2863 - VISTA DO GAVETEIRO DE AÇO BAIXO COM 2 GAV.**





**ITEM 2864 - VISTA DO PAINEL DE AÇO COM RODA DIM: 2,0X1,50**



**ITEM 2865 - VISTA DA MESA DE FERRO COM TAMPO DE MADEIRA DIM: 2,20X0,60X1.0**



**ITEM 2866 - VISTA DA MESA DE MADEIRA DIM: 1,0X1,20X1,20**



**ITEM 2867 - VISTA DA MESA DE MADEIRA DIM: 2,00X0,70X0,80**





**ITEM 2868 - VISTA DA BANCADA DE MADEIRA DIM: 3,0X1,20X1,0**



**ITEM 2870 - VISTA DA MESA DE RECEPÇÃO DE MADEIRA COM 4 GAV. DIM: 1,80X1.30X0,60**



**ITEM 2872 - VISTA DA BANCADA DE MADEIRA COM RODA DIM: 3,0X1,20X1,0**



**ITEM 2873 - VISTA DO ARMÁRIO BAIXO DE FORMICA COM 2 PORT. E 1 PRATELEIRA  
DIM: 0,60X0,80X0,60**





**ITEM 2874 - VISTA DO GAVETEIRO DE FORMICA COM 2 GAVETA DIM: 0,40X0,50X0,45**



**ITEM 2875 - VISTA DO GAVETEIRO DE FORMICA COM 4 GAVETA DIM: 0,40X0,50X0,45**



**ITEM 2876 - VISTA DA MESA DE FERRO COM TAMPO DE MADEIRA DIM: 2,20X0,60X1,0**



**ITEM 2877 - VISTA DA BANCADA DE MADEIRA COM 3 GAV. COM RODA DIM: 0,80X1,10X0,85**



**ITEM 2878 - VISTA DA ESTANTE DE FERRO COM TAMPO DE MADEIRA DIM: 2,20X1,65X1,40**



**ITEM 2879 - VISTA DA BANCADA DE MADEIRA COM 2 PORT. 2 GAV. DIM: 1,20X0,80X0,80**





**ITEM 2880 - VISTA DO BEBEDOURO DE AÇO MARCA: IBBL MOD: BAG40**



**ITEM 2881 - VISTA DO FRIGOBAR MARCA: CONSUL MOD: COMPACTO 80**



**ITEM 2882 - VISTA DA MESA DE MADEIRA COM 3 GAVETA DIM: 3,0X1,20X1,0**



**ITEM 2883 - VISTA DO ARMÁRIO ALTO DE AÇO 2 PORT.4 PRATELEIRA DIM: 1,0X1,70X0,60**



**ITEM 2884 - VISTA DO ARMÁRIO DE FERRO MARCA: MOJIANE DIM: 2,0X1,80X1,40**



**ITEM 2885 - VISTA DA MESA DE MADEIRA COM 3 GAVETA DIM: 2,0X1,0X0,80**





**ITEM 2886 - VISTA DA BANCADA DE FERRO DIM: 1,90X1,0X0,80**



**ITEM 2887 - VISTA DA BANCADA DE FERRO COM 3 GAV. E RODA DIM: 1,0X1,20X0,80**



**ITEM 2888 - VISTA DA BANCADA DE FERRO COM 4 GAV. E 2 PORTA DIM: 2,10X1,10X1,20**



**ITEM 2889 - VISTA DA BANCADA EM L**



**ITEM 2891 - VISTA DA BANCADA DE MADEIRA DIM: 2,20X1,20X0,80**



**ITEM 2892 - VISTA DO BEBEDOURO DE INOX COM TRES TORNEIRAS**





**ITEM 2893 - VISTA DA CILINDRO ABG 2026 MOD: TARA 28-14 KG**



**ITEM 2894 - VISTA DA LATA DE TEXTURA 18 L COR VIDA**



**ITEM 2895 - VISTA DA LATA DE ACABAMENTO-COMPLEMENTO COR VIDA 25 KG**



**ITEM 2896 - VISTA DO CARRO GAIOLA MOD: 1000 KG**





**ITEM 2897 - VISTA DO CARRO GAIOLA QUADRADO**



**ITEM 2898 - VISTA DO CARRO GAIOLA EM V PARA ROLO**



**ITEM 2899 - VISTA DO CARRINHO DE MERCADO****ITEM 2900 - VISTA DO CARRO LAVANDERIA**



**ITEM 2901 - VISTA DO CARRO TRANSPORTE DE BOBINA**



**ITEM 2902 - VISTA DO CARRO GAIOLA PEQUENO**



**ITEM 2903 - VISTA DO CARRO ROLOS AMARELO****ITEM 2904 - VISTA DA GAIOLA QUADRADA**





**ITEM 2905 - VISTA DO TANQUE GAIOLA**



**ITEM 2906 - VISTA DA PALETEIRA MARCA: BYG CAP: 2000 KG**



**ITEM 2907 - VISTA DA PALETEIRA MARCA: LYFTER CAP: 2000 KG**



**ITEM 2908 - VISTA DA PALETEIRA (AZUL) CAP: 2000 KG**





**ITEM 2909 - VISTA DA PALETEIRA MARCA: PALETRANS CAP: 2200 KG**



**ITEM 2910 - VISTA DA PALETEIRA MARCA: DEMATIC**





**ITEM 2911 - VISTA DA PALETEIRA (VERMELHA)**



**ITEM 2912 - VISTA DA LAVADORA MARCA: ALFA MOD: MAT**



**ITEM 2919 - VISTA DA BALANÇA (AZUL) MARCA: MICHELETTI MOD: 290 KG**



**ITEM 2920 - VISTA DA BALANÇA DIGITAL MARCA: DIGIPESA MOD: DP CONT**





**ITEM 2921 - VISTA DA EMBALADORA DE FITA GOMA**



**ITEM 2922 - VISTA DA PALETEIRA MARCA: NORTH TEC**





**ITEM 2923 - VISTA DA BALANÇA MARCA: TOLEDO MOD: 1000 KG**



**ITEM 2924 - VISTA DA BALANÇA MARCA: LUSCATEC MOD: 500 KG**



**ITEM 2926 - VISTA DOS LIVROS GUIA MULHER OCUPADA 3 PALLETE (DIVERSOS)**



**ITEM 2927 - VISTA DA CAIXA DE ROLO DE METAL EMBORRACHADO (DIVERSOS)**





**ITEM 2928 - VISTA DOS LIVROS CEREBRO COLEÇÃO COQUETEL (DIVERSOS)**



**ITEM 2930 - VISTA DA FOLHA DE PAPELÃO (DIVERSOS)**





**ITEM 2932 - VISTA DO ROLO EMBORRACHADO (DIVERSOS)**



**ITEM 2933 - VISTA DA MAQUINA DE PRENSA**



**ITEM 2934 - VISTA DA PRATELEIRA COM PEÇAS (DIVERSOS) COM PESO TOTAL DE 3000 KG**



**ITEM 2938 - VISTA DOS ROLOS DE FILAMENTOS (DIVERSAS CORES) COM 13,9 KG CADA MARCA: ROALE DIM: DIAMETRO 21**



**ITEM 2939 - VISTA DOS EXTINTORES (DIVERSOS)****ITEM 2940 - VISTA DO PALETE (DIVERSOS)**





**ITEM 2941 - VISTA DOS EXTINTORES MARCA: EXTRA CHAMA**



**ITEM 2942 - VISTA DO EXTINTOR DE CARGA DE ÁGUA PRESSURIZAÇÃO SOBER RODAS  
DIM: 11715**



**ITEM 2943 - VISTA DO EXTINTOR PÓ QUÍMICO**



**ITEM 2944 ITEM 2949 - VISTA DAS CAIXAS PLÁSTICAS ORGANIZADORAS GAVETEIRO  
COR PRETA 1**





**ITEM 2945 - VISTA DA CAIXA PLÁSTICA ORGANIZADORA GAVETEIRO COR AZUL 2**



**ITEM 2944 ITEM 2949 - VISTA DAS CAIXAS PLÁSTICAS ORGANIZADORAS GAVETEIRO  
COR PRETA 1**





**ITEM 2944 ITEM 2949 - VISTA DAS CAIXAS PLÁSTICAS ORGANIZADORAS GAVETEIRO  
COR PRETA 1**



**ITEM 2950 - VISTA DA TÁBUA PARA STACKER RIMA VERIFICAR**



**ITEM 2951 - VISTA DO NOBREAK MARCA: CHLORIDE POWER MOD: PROTECTION**



**ITEM 2952 - VISTA DO TRANSFORMADOR MARCA: FB IMEL MOD: 75 KVA**



**ITEM 2953 - VISTA DO CARRINHO COM ITENS (DIVERSOS)**



**ITEM 2954 - VISTA DO TRANSFORMADOR DE SOLDA MARCA: WHITHE MARTINS MOD: SUPER 3000**





**ITEM 2955 - VISTA DA CAIXA COM CABOS (DIVERSOS)**



**ITEM 2956 - VISTA DO ARMÁRIO COM 2 PORTAS DIM: 0,80X1,60X0,60**



**ITEM 2957 - VISTA DO ARMÁRIO COM 2 PORTAS DIM: 0,80X0,80X0,60**



**ITEM 2959 - VISTA DA ESTAÇÃO DE TRABALHO COM 2 LUGARES**



**ITEM 2961 - VISTA DO MONITOR MARCA: AOC MOD: 19 POL.**



**ITEM 2962 - VISTA DO MONITOR MARCA: DELL MOD: 15 POL.**





**ITEM 2963 - VISTA DO SERVIDOR MARCA: DELL MOD: EDGE T610**

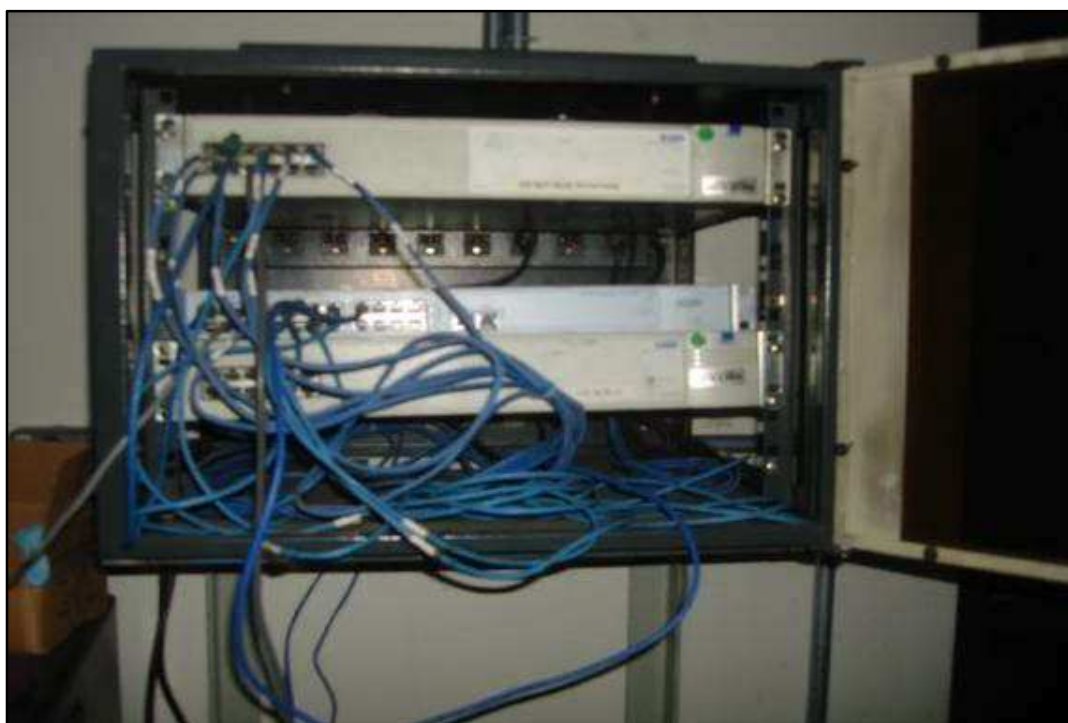

**ITEM 2964 E ITEM 2965 - VISTA DO SWITCH MARCA: SUPER STACK3 MOD: SWTCH 4226T  
E DO SWITCH MARCA: SUPER STACK2 MOD: SWTCH 3300**



**ITEM 2966 - VISTA DO AR CONDICIONADO MARCA: TRANE**



**ITEM 2967 - VISTA DO RACK PEQ. PARA SWITCH COM PORTA DE VIDRO**



**ITEM 2968 - VISTA DA CADEIRA GITATÓRIA (PRETA) SEM BRAÇO**



**ITEM 2969 - VISTA DO CPU MARCA: DELL**





**ITEM 2970 - VISTA DO TRANSFORMADOR MARCA: GE MOD: 20 KVA**



**ITEM 2971 E ITEM 2972 - VISTA DA CHAVE DE BOCA E DO MARTELO GRANDE**



**ITEM 2974 E ITEM 2975 - VISTA DA ETIQUETADORA MARCA: BRADY MOD: BYP21 E DO PROGRAMADOR DE TERMINAL MARCA: ALLAN BRADLEY MOD: 1300 DIT**



**ITEM 2976 - VISTA DOS ITENS (DIVERSOS) DIM: CAIXA**





**ITEM 2977 - VISTA DO COMPUMOTOR MARCA: ZETA MOD: 4MN**



**ITEM 2978 - VISTA DO VOLTA WUZPT 33428 MARCA: PARKER**





**ITEM 2980 - VISTA DA ESCADA DE MADEIRA**



**ITEM 2981 - VISTA DA LUVA ANTI CHAMA MARCA: SALIS BURY MOD: 11 1/2 1700V**



**ITEM 2982 - VISTA DO BANCO DE MADEIRA COM ENCOSTO E PÉ DE FERRO**



**ITEM 2983 - VISTA DO CARRINHO GAIOLA PEQUENO**





**ITEM 2984 - VISTA DO CARRINHO GAIOLA GRANDE**



**ITEM 2985 - VISTA DA ESTANTE DE FERRO COM 4 PRATELEIRAS DIM:  
3000X700X2500MM**





**ITEM 2986 - VISTA DO MODULO PARA PALETES DESMONTADOS MARCA: DIVERSOS**



**ITEM 2987 - VISTA DO CARRINHO PARA TRANSPORTE**



**ITEM 2988 - VISTA DO TANQUE GAIOLA**



**ITEM 2989 - VISTA DA BANCADA DE MADEIRA DIM: 2500X800X1000MM**





**ITEM 2990 - VISTA DO ARMÁRIO DE MADEIRA AZUL DIM: 2000X300X2000MM**



**ITEM 2991 - VISTA DA ESTANTE DE FERRO COM 3 PRATELEIRAS DIM: 1900X700X1900MM**



**ITEM 2992 - VISTA DO TANQUE COMPRESSOR****ITEM 2993 - VISTA DO BLOQUETES DE CIMENTO**



**ITEM 2996 - VISTA DOS CANO DIVERSOS**



**ITEM 2997 - VISTA DO CONDENSADOR DE AR MARCA: CARRIER MOD: 36000 BTU**





**ITEM 2998 - VISTA DO CONDENSADOR DE AR MARCA: CARRIER MOD: 24000 BTU**



**ITEM 2999 - VISTA DA PIA DE ALUMINIO DIM: 2500X500X900MM**





**ITEM 3000 - VISTA DA PIA DE ALUMINIO DIM: 4000X600X1000**



**ITEM 3001 - VISTA DO ROLO DE CERCA CONCERTINA**



**ITEM 3003 - VISTA DA BANCADA DE MADEIRA COM 2 GAVETAS AZUL DIM:  
1000X700X1100MM**



**ITEM 3004 - VISTA DA BANCADA DE MADEIRA DIM: 1100X700X1200MM**





**ITEM 3005 - VISTA DA MESA DE FERRO COM 1 GAVETA DIM: 1000X1000X1200**



**ITEM 3006 - VISTA DOS TAMBORES DIVERSOS**





**ITEM 3008 - VISTA DO FREEZER BRANCO HORIZONTAL MARCA: FRICOR**



**ITEM 3010 - VISTA DA BANCADA INOX DIM: 1200X600MM**



**ITEM 3011 - VISTA DO FOGAREIRO 2 BOCAS**



**ITEM 3012 - VISTA DO SOFÁ DE COURO MOD: 3 LUGARES**



**ITEM 3013 - VISTA DO ARMÁRIO ALTO 2 PORTAS DIM: 700X400X1400MM**



**ITEM 3014 - VISTA DO ROUPEIRO DE AÇO 2 PORTAS DIM: 400X400X1900MM**



**VISTA DOS DUTOS****VISTA DOS DUTOS**

**VISTA DOS DUTOS****VISTA DOS DUTOS**