



Avaliações de Bens

MÓVEIS E IMÓVEIS

Milton Lopes de Oliveira Nery

**EXCELENTÍSSIMO SENHOR DOUTOR JUIZ DE DIREITO DA
1.ª VARA DE FALÊNCIAS E RECUPERAÇÃO JUDICIAL DO FORO
CENTRAL DA COMARCA DA CAPITAL - SP.**

AUTOS N.º 0026883-58.2012.8.26.0100

MILTON LOPES DE OLIVEIRA NERY,
Perito Judicial, nomeado nos **AUTOS DA FALÊNCIA**, dos bens da massa falida da **UNIPAC EMBALAGENS LTDA.**, dando por terminados seus estudos, diligências e vistorias, vem apresentar suas conclusões, expressas no seguinte laudo em anexo, pelo qual chegou aos valores avaliatórios, conforme demonstrativo a seguir.

*Termos em que,
P. Deferimento.*

São Paulo, 23 de Janeiro de 2015.

**MILTON LOPES DE OLIVEIRA NERY
PERITO JUDICIAL**

RESUMO DE VALORES



Avaliações de Bens

MÓVEIS E IMÓVEIS

Milton Nery de Oliveira Nery

LOTE	ITEM	QTDE.	DESCRIÇÃO	VALOR DO ITEM (R\$)	VALOR DO LOTE (R\$)
LINHA DE FABRICAÇÃO DE TRIPAS PLÁSTICAS (DARLON)					
1	1	1	CO-EXTRUTORA COM 5 EXTRUSORAS E 5 CAMADAS, MARCA UNIPAC®, SAÍDA MATRIZ: 40 A 100 MM, ANO DE FABRICAÇÃO: 1998	500.000,00	6.652.000,00
	2	1	CO-EXTRUTORA COM 4 EXTRUSORAS E 5 CAMADAS, MARCA UNIPAC®, SAÍDA MATRIZ: 40 A 100 MM, ANO DE FABRICAÇÃO: 1998	460.000,00	
	3	1	CO-EXTRUTORA COM 4 EXTRUSORAS E 5 CAMADAS, MARCA UNIPAC®, SAÍDA MATRIZ: 40 A 100 MM, ANO DE FABRICAÇÃO: 1999	475.000,00	
	4	1	CO-EXTRUTORA COM 4 EXTRUSORAS E 5 CAMADAS, MARCA UNIPAC®, SAÍDA MATRIZ: 40 A 100 MM, ANO DE FABRICAÇÃO: 1999	475.000,00	
	5	1	CO-EXTRUTORA COM 3 EXTRUSORAS E 3 CAMADAS, MARCA UNIPAC®, SAÍDA MATRIZ: 40 A 100 MM, ANO DE FABRICAÇÃO: 1996	350.000,00	
	6	1	CO-EXTRUTORA COM 3 EXTRUSORAS E 3 CAMADAS, MARCA UNIPAC®, SAÍDA MATRIZ: 40 A 100 MM, ANO DE FABRICAÇÃO: 1996	350.000,00	
	7	1	CO-EXTRUTORA COM 5 EXTRUSORAS E 5 CAMADAS, MARCA PLANEX®, SAÍDA MATRIZ: 40 A 100 MM, ANO DE FABRICAÇÃO: 1998	660.000,00	
	8	1	CO-EXTRUTORA COM 5 EXTRUSORAS E 5 CAMADAS, MARCA TECNOCOATING®, SAÍDA MATRIZ: 40 A 100 MM, ANO DE FABRICAÇÃO: 2006	350.000,00	



Avaliações de Bens

MÓVEIS E IMÓVEIS

Milton Lopes de Oliveira Nery



250.000,00
35.000,00
250.000,00
75.000,00
60.000,00
90.000,00
100.000,00
90.000,00
375.000,00
750.000,00
310.000,00

1 EXTRUSORA E 1 CAIXADA PARA FILME DE PVDC, MARCA MACRO®, SAÍDA MATRIZ: 30 MM, ANO DE FABRICAÇÃO: 2007
IMPRESSORA FLEXOGRÁFICA PARA 5 CORES FRONTAIS E 2 CORES NO VERSO, MARCA IBIRAMA®, LARGURA DO TAMBOR: 330 MM, ANO DE FABRICAÇÃO: 1997
IMPRESSORA FLEXOGRÁFICA PARA 8 CORES FRONTAIS E 4 CORES NO VERSO, MARCA BETAFLEX®, LARGURA DO TAMBOR: 330 MM, ANO DE FABRICAÇÃO: 2007
IMPRESSORA FLEXOGRÁFICA PARA 4 CORES FRONTAIS E 2 CORES NO VERSO, MARCA RAMI®, LARGURA DO TAMBOR: 900 MM, ANO DE FABRICAÇÃO: 1986
IMPRESSORA FLEXOGRÁFICA (RECONDICIONADA) PARA 4 CORES FRONTAIS, MARCA RAMI®, LARGURA DO TAMBOR: 900 MM, ANO DE FABRICAÇÃO: 1986
IMPRESSORA FLEXOGRÁFICA PARA 6 CORES FRONTAIS E 6 CORES NO VERSO, MARCA RAMI®, LARGURA DO TAMBOR: 900 MM, ANO DE FABRICAÇÃO: 1995
IMPRESSORA FLEXOGRÁFICA PARA 6 CORES FRONTAIS E 6 CORES NO VERSO, MARCA RAMI®, LARGURA DO TAMBOR: 900 MM, ANO DE FABRICAÇÃO: 1997
IMPRESSORA FLEXOGRÁFICA PARA 6 CORES FRONTAIS E 6 CORES NO VERSO, MARCA RAMI®, LARGURA DO TAMBOR: 900 MM, ANO DE FABRICAÇÃO: 1995
IMPRESSORA FLEXOGRÁFICA PARA 8 CORES FRONTAIS E 8 CORES NO VERSO, MARCA FEVA®, LARGURA DO TAMBOR: 1000 MM, ANO DE FABRICAÇÃO: 2004
IMPRESSORA FLEXOGRÁFICA PARA 8 CORES FRONTAIS E 8 CORES NO VERSO, MARCA COMEXI®, LARGURA DO TAMBOR: 1000 MM, ANO DE FABRICAÇÃO: 1998
IMPRESSORA FLEXOGRÁFICA PARA 8 CORES FRONTAIS E 8 CORES NO VERSO, MARCA FEVA®, LARGURA DO TAMBOR: 1000 MM, ANO DE FABRICAÇÃO: 2000

9 1
10 1
11 1
12 1
13 1
14 1
15 1
16 1
17 1
18 1
19 1





Milton Lopes de Oliveira Nery

LINHA DE FABRICAÇÃO DE SACOS PLÁSTICOS ENCOLHÍVEIS (SUPRAVAC)

Item	Quantidade	Descrição	Valor
30	1	CO-EXTRUSORA COM 4 EXTRUSORAS E 5 CAMADAS, MARCA UNIPAC®, SAÍDA MATRIZ: 40 A 100 MM, ANO DE FABRICAÇÃO: 1993	375.000,00
31	1	CO-EXTRUTORA COM 4 EXTRUSORAS E 5 CAMADAS, MARCA UNIPAC®, SAÍDA MATRIZ: 40 A 100 MM, ANO DE FABRICAÇÃO: 1997	400.000,00
32	1	CO-EXTRUTORA COM 5 EXTRUSORAS E 5 CAMADAS, MARCA UNIPAC®, SAÍDA MATRIZ: 40 A 100 MM, ANO DE FABRICAÇÃO: 2000	560.000,00
33	1	CO-EXTRUTORA COM 7 EXTRUSORAS E 7 CAMADAS, MARCA UNIPAC®, SAÍDA MATRIZ: 40 A 100 MM, ANO DE FABRICAÇÃO: 2006	750.000,00
34	1	MÁQUINA CONFECCIONADORA DE SACOS PLÁSTICOS, COM SOLDA DE FUNDO ARREDONDADO, MARCA UNIPAC®, ANO DE FABRICAÇÃO: 2001	100.000,00
35	1	MÁQUINA CONFECCIONADORA DE SACOS PLÁSTICOS, COM SOLDA DE FUNDO ARREDONDADO, MARCA UNIPAC®, ANO DE FABRICAÇÃO: 2002	102.000,00
36	1	MÁQUINA CONFECCIONADORA DE SACOS PLÁSTICOS, COM SOLDA DE FUNDO ARREDONDADO, MARCA UNIPAC®, ANO DE FABRICAÇÃO: 2004	106.000,00
37	1	MÁQUINA CONFECCIONADORA DE SACOS PLÁSTICOS, COM SOLDA DE FUNDO ARREDONDADO, MARCA UNIPAC®, ANO DE FABRICAÇÃO: 2007	102.000,00
38	1	MÁQUINA CONFECCIONADORA DE SACOS PLÁSTICOS, COM SOLDA DE FUNDO LATERAL, MARCA UNIPAC®, ANO DE FABRICAÇÃO: 2010	125.000,00
2			2.994.000,00



Milton Lopes de Oliveira Nery

			62.000,00	
			62.000,00	
			250.000,00	
LINHA DE FABRICAÇÃO DE FILMES E PAUCHES PLÁSTICOS LAMINADOS (CONVERSÃO)				
			125.000,00	
			75.000,00	
			700.000,00	
			900.000,00	
			30.000,00	
			30.000,00	
				2.818.000,00

39	1	MÁQUINA CONFECCIONADORA DE SACOS PLÁSTICOS, COM SOLDA DE FUNDO RETO, MARCA GLOUCESTER®, ANO DE FABRICAÇÃO: 1997		
40	1	MÁQUINA CONFECCIONADORA DE SACOS PLÁSTICOS, COM SOLDA DE FUNDO RETO, MARCA GLOUCESTER®, ANO DE FABRICAÇÃO: 1997		
41	1	IRRADIADOR PARA TRATAMENTO DE FILMES PLÁSTICOS, MARCA ESI®, ANO DE FABRICAÇÃO: 2000		
LINHA DE FABRICAÇÃO DE FILMES E PAUCHES PLÁSTICOS LAMINADOS (CONVERSÃO)				
42	1	1 EXTRUSORA E 1 CAMADA, MARCA CARNEVALLI®, SAÍDA MATRIZ: 300 MM, ANO DE FABRICAÇÃO: 2002		
43	1	1 EXTRUSORA E 1 CAMADA, MARCA CIOLA®, SAÍDA MATRIZ: 300 MM, ANO DE FABRICAÇÃO: 1994		
44	1	IMPRESSORA FLEXOGRÁFICA PARA 8 CORES FRONTAIS, MARCA COMEXI®, LARGURA DO TAMBOR: 1200 MM, ANO DE FABRICAÇÃO: 2005		
45	1	IMPRESSORA FLEXOGRÁFICA PARA 10 CORES FRONTAIS, MARCA COMEXI®, LARGURA DO TAMBOR: 1200 MM, ANO DE FABRICAÇÃO: 2003 (ALIENADA PELO BANCO BIC)		
46	1	REBOBINADEIRA DA MARCA UNIPAC®, LARGURA DE PASSAGEM: 1000 MM, ANO DE FABRICAÇÃO: 1986		
47	1	REBOBINADEIRA DA MARCA UNIPAC®, LARGURA DE PASSAGEM: 1000 MM, ANO DE FABRICAÇÃO: 1986		
				3



Avaliações de Bens

MÓVEIS E IMÓVEIS

Milton Lopes de Oliveira Nery

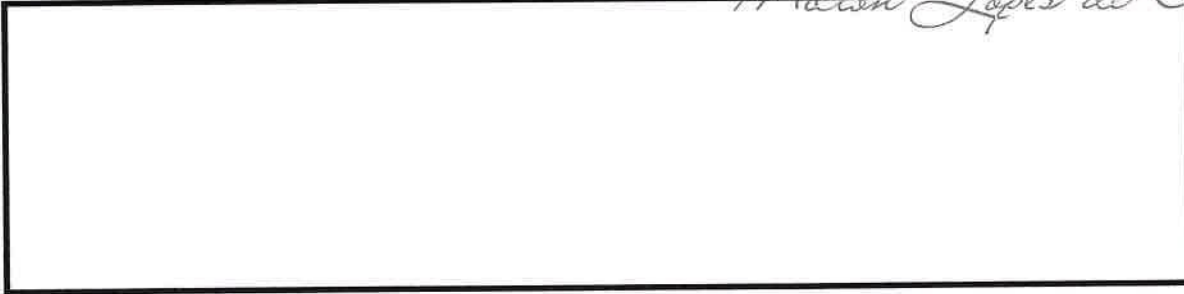

48	1	REBOBINADEIRA DA MARCA UNIPAC®, LARGURA DE PASSAGEM: 1000 MM, ANO DE FABRICAÇÃO: 1988	35.000,00
49	1	REBOBINADEIRA DA MARCA UNIPAC®, LARGURA DE PASSAGEM: 1000 MM, ANO DE FABRICAÇÃO: 1990	30.000,00
50	1	REBOBINADEIRA DA MARCA UNIPAC®, LARGURA DE PASSAGEM: 1000 MM, ANO DE FABRICAÇÃO: 1992	33.000,00
51	1	REBOBINADEIRA DA MARCA PROFAMA®, LARGURA DE PASSAGEM: 1200 MM, ANO DE FABRICAÇÃO: 1999	35.000,00
52	1	REBOBINADEIRA DA MARCA PROFAMA®, LARGURA DE PASSAGEM: 1200 MM, ANO DE FABRICAÇÃO: 2000	50.000,00
53	1	REBOBINADEIRA DA MARCA COMPAC®, LARGURA DE PASSAGEM: 1200 MM, ANO DE FABRICAÇÃO: 2007	75.000,00
54	1	LAMINADORA DA MARCA SCHIAVI® (RECONDICIONADA), COM ESTUFA DE 3 ESTÁGIOS, LARGURA DE PASSAGEM: 800 MM, ANO DE FABRICAÇÃO: 1974	125.000,00
55	1	LAMINADORA "SOLVENT LESS", COM DESBOBINADEIRA E EMBOBINADEIRA (AUTOMÁTICA), LARGURA DE PASSAGEM: 1200 MM, MARCA COMEXI®, ANO DE FABRICAÇÃO: 2000	280.000,00
56	1	APLICADORA DE PRIMER, LARGURA DE PASSAGEM: 300 A 600 MM, MARCA ROTOPACK®, ANO DE FABRICAÇÃO: 1997	15.000,00
57	1	POUCHEIRA DE "STAND – UP" DA MARCA TOTANI®, LARGURA DE PASSAGEM: 600 MM, ANO DE FABRICAÇÃO: 1994	200.000,00



Milton Lopes de Oliveira Nery

			80.000,00	
58	1	POUCHEIRA DE "STAND - C." DA MARCA JIAN SHE®, LARGURA DE PASSAGEM: 600 MM, ANO DE FABRICAÇÃO: 2010		
LINHA DE FABRICAÇÃO DE FILMES E POUCHES CO-EXTRUSADOS (NAYLON/POLI) - (UNIVAC)				
59	1	CO-EXTRUSORA COM 5 EXTRUSORAS E 5 CAMADAS, MARCA BARMAG®, SAÍDA MATRIZ: 400 MM, ANO DE FABRICAÇÃO: 1990	360.000,00	
60	1	CO-EXTRUSORA COM 4 EXTRUSORAS E 5 CAMADAS, MARCA BARMAG®, SAÍDA MATRIZ: 300 MM, ANO DE FABRICAÇÃO: 1987	300.000,00	
61	1	CO-EXTRUSORA COM 4 EXTRUSORAS E 5 CAMADAS, MARCA BARMAG®, SAÍDA MATRIZ: 300 MM, ANO DE FABRICAÇÃO: 1997	300.000,00	
62	1	CO-EXTRUSORA COM 4 EXTRUSORAS E 5 CAMADAS, MARCA BARMAG®, SAÍDA MATRIZ: 280 MM, ANO DE FABRICAÇÃO: 2000	300.000,00	
63	1	POUCHEIRA DA MARCA MACPLAST®, LARGURA DE PASSAGEM: 700 MM, ANO DE FABRICAÇÃO: N/C	31.000,00	
64	1	POUCHEIRA DA MARCA HUDSON SHARP®, LARGURA DE PASSAGEM: 1000 MM, ANO DE FABRICAÇÃO: 1999	87.000,00	
65	1	POUCHEIRA DA MARCA HUDSON SHARP®, LARGURA DE PASSAGEM: 1000 MM, ANO DE FABRICAÇÃO: 1996	62.000,00	
66	1	POUCHEIRA DA MARCA HUDSON SHARP®, LARGURA DE PASSAGEM: 1200 MM, ANO DE FABRICAÇÃO: 2001	100.000,00	
4				1.540.000,00



Avaliações de Bens

MÓVEIS E IMÓVEIS

Milton Lopes de Oliveira Nery

UNIDADES AVULSAS

5	67	1	CO-EXTRUSORA COM 8 EXTRUSORAS E 9 CAMADAS, MARCA BRAMPTON®, SAÍDA MATRIZ: 400 MM, ANO DE FABRICAÇÃO: 2003 (ALIENADA PELO BANCO BIC)	2.300.000,00	2.300.000,00
6	68	1	CO-EXTRUSORA COM 7 EXTRUSORAS E 7 CAMADAS, SAÍDA MATRIZ: 40 A 100 MM, PARA FABRICAÇÃO DE EMBALAGENS PLÁSTICAS PARA CARNE FRESCA (DUPLA BARREIRA EM PVDC), MARCA MACRO®, ANO DE FABRICAÇÃO: 2010	3.200.000,00	3.200.000,00
7	69	1	LAMINADORA COM SOLVENTE E OPÇÃO "SOLVENT LESS", LARGURA DE PASSAGEM: 1350 MM, MARCA ROTOMEC®, ANO DE FABRICAÇÃO: 2012 (NOVA)	2.000.000,00	2.000.000,00

VALOR TOTAL DA AVALIAÇÃO

R\$ 21.504.000,00 – janeiro/2014

(vinte e um milhões e quinhentos e quatro mil reais)



Avaliações de Bens

MÓVEIS E IMÓVEIS

Milton Lopes de Oliveira Nery

1 - OBSERVAÇÕES PRELIMINARES:

Trata a presente dos **AUTOS DA FALÊNCIA**, dos bens da massa falida da **UNIPAC EMBALAGENS LTDA.**, Autos de n.º 0026883-58.2012.8.26.0100, em curso na 1.ª Vara de Falências e Recuperação Judicial do Foro Central da Comarca da Capital - SP.

Saneado o processo, foi deferida a prova pericial, sendo nomeado como Perito Oficial do MM. Juízo, o Signatário deste.

As partes não indicaram Assistentes Técnicos e não formularam "rol" de quesitos para o presente caso.

2 - VISTORIA:

O Perito, quando da visita para vistoria dos bens móveis penhorados, para coletar todos os subsídios necessários à elaboração de seu **laudo**, dirigiu-se à Rua Arnaldo Magniccaro, n.º 521, Santo Amaro, nesta Capital - SP.



Avaliações de Bens

MÓVEIS E IMÓVEIS

Milton Lopez de Oliveira Nery

Deve-se deixar consignado que não houve a possibilidade de teste dos equipamentos, os quais, inclusive, estão fora de operação por, aproximadamente, 02 (dois) anos.

No entanto, o subscritor fora informado que possuem bom estado de funcionamento. Logo, teremos como pressuposto que se trata de notícia fidedigna, retratando as condições reais dos bens. Portanto, recebidas e utilizadas em boa fé.

Visando às questões levantadas nos Autos, diligenciou-se ao local de interesse, obtendo fotografias, as quais, a seguir, serão apresentadas, precedidas por legendas explicativas dos temas nelas enfocados, lembrando que referidas fotos retratam tão somente a situação atual dos bens móveis:



Avaliações de Bens

MÓVEIS E IMÓVEIS

Milton Lopez da Oliveira Nery

LOTE 1

LINHA DE FABRICAÇÃO DE

TRIPAS PLÁSTICAS

(DARLON)



Avaliações de Bens

MÓVEIS E IMÓVEIS

Milton Lopes de Oliveira Nery

- FOTO DE N.º 01 -



**ASPECTOS DAS UNIDADES DE EXTRUSORAS DA CO-EXTRUSORA DA MARCA
UNIPAC®.**



Avaliações de Bens

MÓVEIS E IMÓVEIS

Milton Lopes de Oliveira Nery

- FOTO DE N.º 02 -



VISTA DE OUTRAS UNIDADES EXTRUSORAS.



Avaliações de Bens

MÓVEIS E IMÓVEIS

Milton Lopes de Oliveira Nery

- FOTO DE N.º 03 -



VISTA DOS REBOBINADORES.



Avaliações de Bens

MÓVEIS E IMÓVEIS

Milton Lopes de Oliveira Nery

- FOTO DE N.º 04 -



VISTA DA CO-EXTRUSORA DA MARCA PLAMEX®.



Avaliações de Bens

MÓVEIS E IMÓVEIS

Milton Lopes de Oliveira Nery

- FOTO DE N.º 05 -



VISTA DO REBOBINADOR.



Avaliações de Bens

MÓVEIS E IMÓVEIS

Milton Lopes de Oliveira Nery

- FOTO DE N.º 07 -



ASPECTOS DO TÚNEL DE ESTABILIZAÇÃO, TOMADA POR OUTRO ÂNGULO DA FOTO ANTERIORE.





Avaliações de Bens

MÓVEIS E IMÓVEIS

Milton Lopes de Oliveira Nery

- FOTO DE N.º 08 -

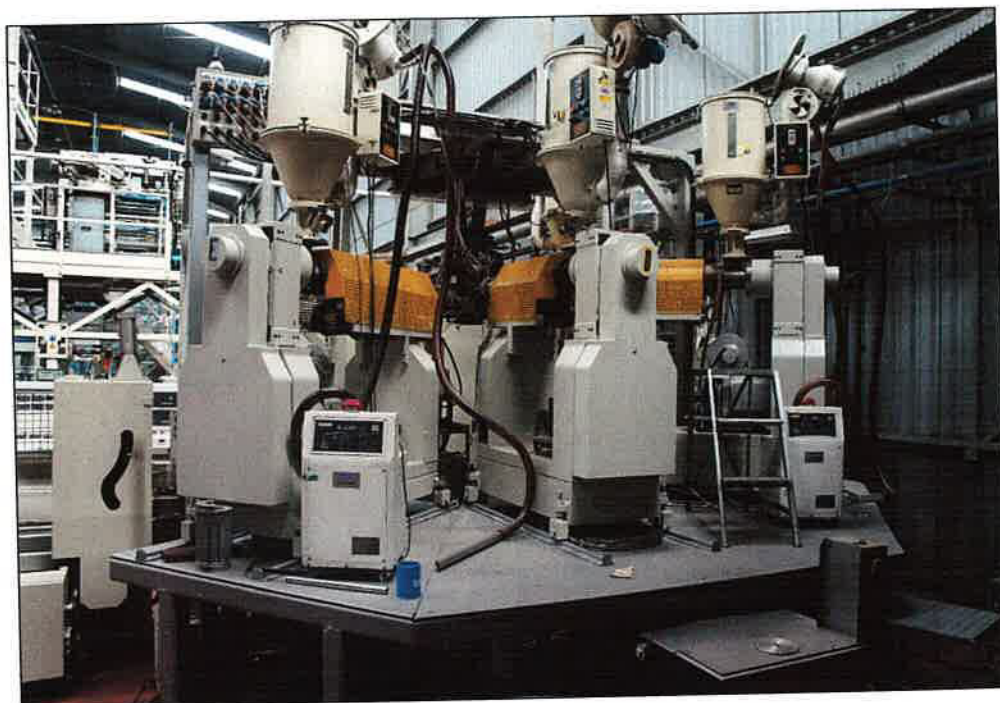

VISTA DAS UNIDADES DE EXTRUSÃO.



Avaliações de Bens

MÓVEIS E IMÓVEIS

Milton Lopes de Oliveira Nery

- FOTO DE N.º 09 -



VISTA DA CO-EXTRUSORA DA MARCA TECNOCOATING®



Avaliações de Bens

MÓVEIS E IMÓVEIS

Milton Lopes de Oliveira Nery

- FOTO DE N.º 10 -



**VISTA DO EQUIPAMENTO DA MARCA TECNOCOATING®, EM OUTRO ÂNGULO
DA FOTO ANTERIOR.**





Avaliações de Bens

MÓVEIS E IMÓVEIS

Milton Lopes de Oliveira Nery

- FOTO DE N.º 11 -



VISTA DO MÓDULO ESTABILIZADOR.



Avaliações de Bens

MÓVEIS E IMÓVEIS

Milton Lopes de Oliveira Nery

- FOTO DE N.º 12 -



VISTA DO PAINEL DE CONTROLE.



Avaliações de Bens

MÓVEIS E IMÓVEIS

Milton Lopes de Oliveira Nery

- FOTO DE N.º 13 -

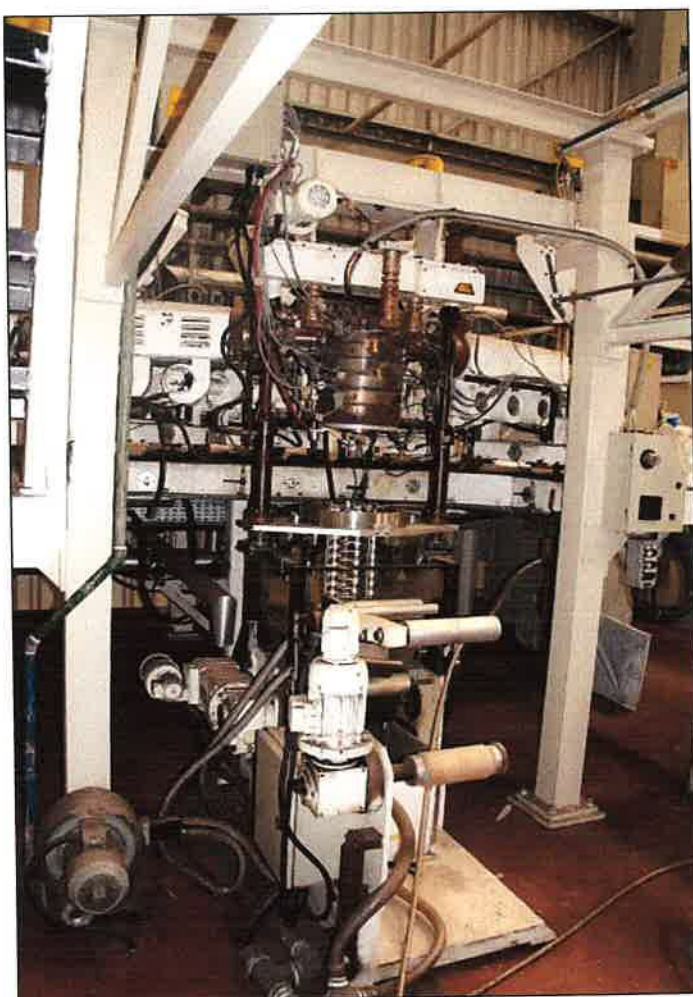

VISTA DO CABEÇOTE EXTRUSOR.



Avaliações de Bens

MÓVEIS E IMÓVEIS

Milton Lopes de Oliveira Nery

- FOTO DE N.º 14 -

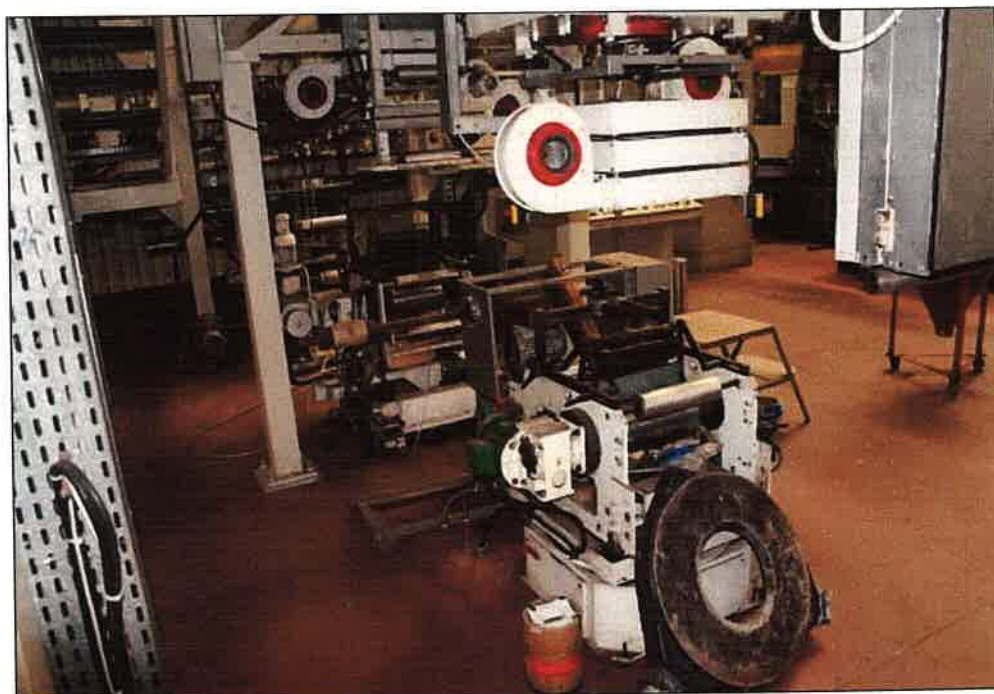

VISTA PARCIAL DO SISTEMA DE BI-ORIENTAÇÃO.



Avaliações de Bens

MÓVEIS E IMÓVEIS

Milton Lopez de Oliveira Nery

- FOTO DE N.º 15 -



OUTRA VISTA DO MÓDULO DE BI-ORIENTAÇÃO.



Avaliações de Bens

MÓVEIS E IMÓVEIS

Milton Lopes de Oliveira Nery

- FOTO DE N.º 16 -



ASPECTOS DO REBOBINADOR.



Avaliações de Bens

MÓVEIS E IMÓVEIS

Milton Lopez de Oliveira Nery

- FOTO DE N.º 17 -



VISTA DAS UNIDADES DE EXTRUSÃO.



Avaliações de Bens

MÓVEIS E IMÓVEIS

Milton Lopes de Oliveira Nery

- FOTO DE N.º 18 -



VISTA DA IMPRESSORA FLEXOGRÁFICA DA MARCA IBIRAMA®



Avaliações de Bens

MÓVEIS E IMÓVEIS

Milton Lopes de Oliveira Nery

- FOTO DE N.º 19 -



ASPECTOS DO EQUIPAMENTO RETRO FOCALIZADO, EM OUTRO ÂNGULO DA FOTO PRECEDENTE.





Avaliações de Bens

MÓVEIS E IMÓVEIS

Milton Lopes de Oliveira Nery

- FOTO DE N.º 20 -

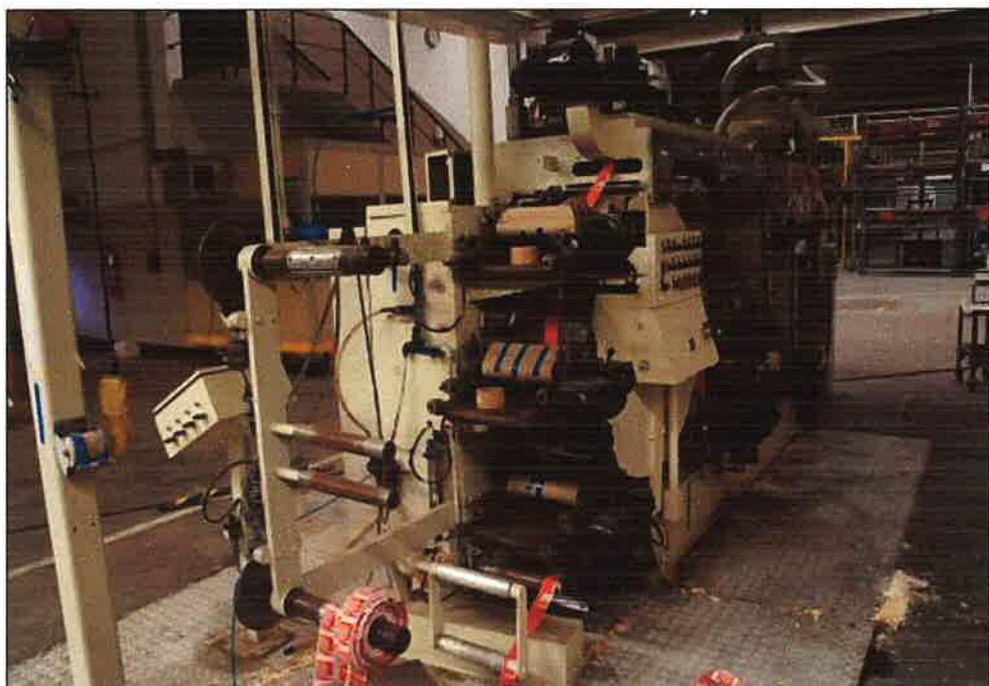

VISTA DO EMBOBINADOR.



Avaliações de Bens

MÓVEIS E IMÓVEIS

Milton Lopes de Oliveira Nery

- FOTO DE N.º 21 -

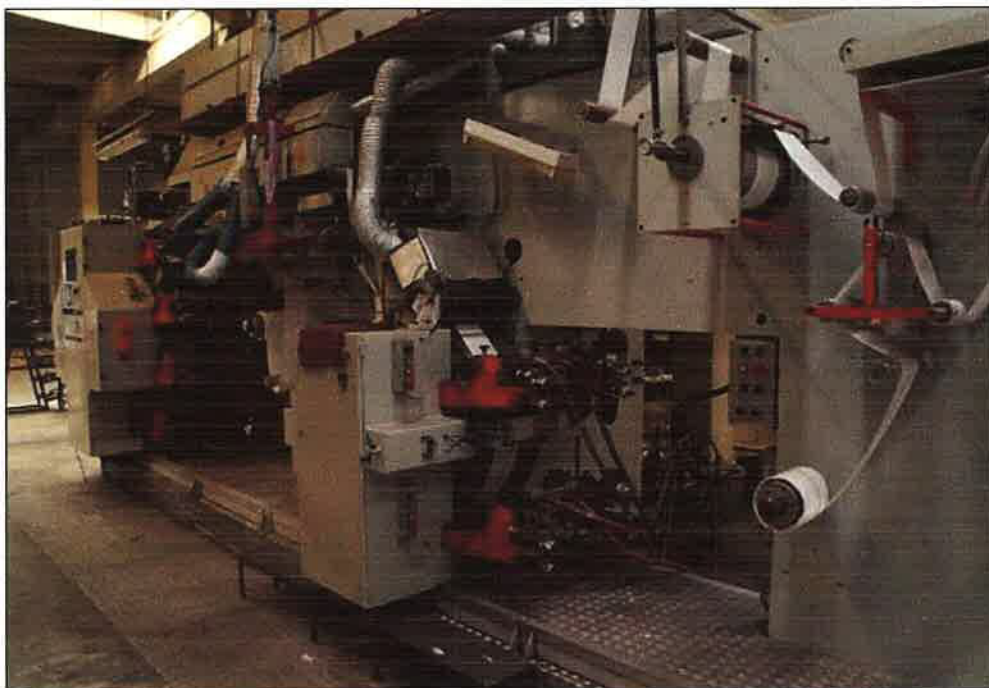

VISTA DA IMPRESSORA FLEXOGRÁFICA DA MARCA BETAFLEX®.



Avaliações de Bens

MÓVEIS E IMÓVEIS

Milton Lopes da Oliveira Nery

- FOTO DE N.º 22 -

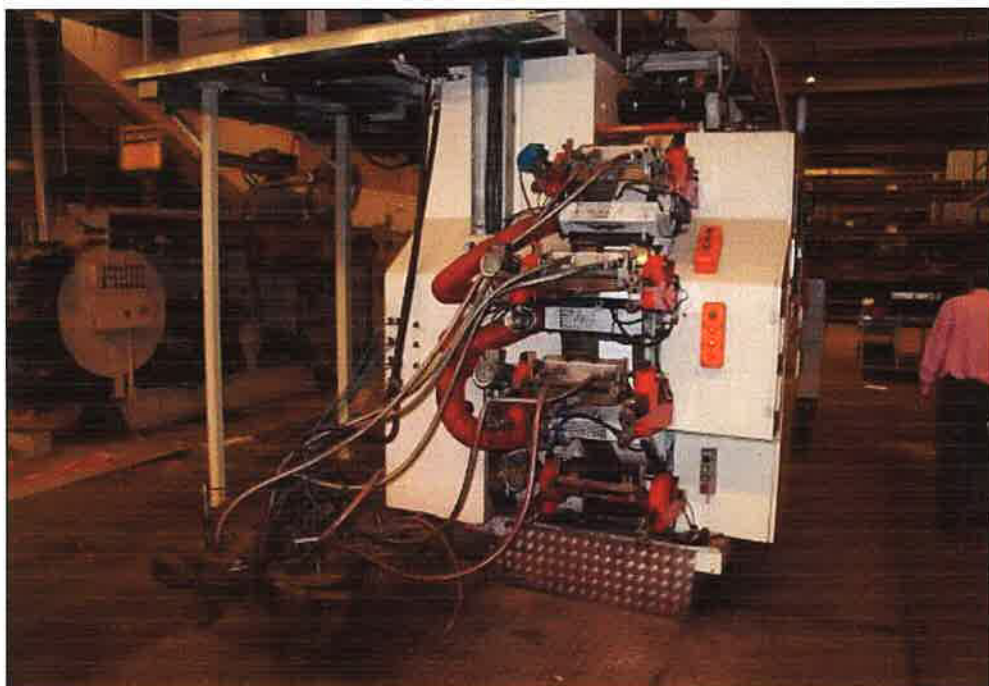

VISTA DO GRUPO IMPRESSOR.



Avaliações de Bens

MÓVEIS E IMÓVEIS

Milton Lopes de Oliveira Nery

- FOTO DE N.º 23 -



ASPECTOS DOS PAINÉIS ELÉTRICOS.



Avaliações de Bens

MÓVEIS E IMÓVEIS

Milton Lopes de Oliveira Nery

- FOTO DE N.º 24 -



ASPECTOS DE OUTROS PAINÉIS ELÉTRICOS.



Avaliações de Bens

MÓVEIS E IMÓVEIS

Milton Lopes de Oliveira Nery

- FOTO DE N.º 25 -



VISTA DA IMPRESSORA FLEXOGRÁFICA DA MARCA RAMI®.



Avaliações de Bens

MÓVEIS E IMÓVEIS

Milton Lopes de Oliveira Nery

- FOTO DE N.º 26 -



OUTRA VISTA DO EQUIPAMENTO ANTES ILUSTRADO.



Avaliações de Bens

MÓVEIS E IMÓVEIS

Milton Lopes de Oliveira Nery

- FOTO DE N.º 27 -



VISTA DA IMPRESSORA FLEXOGRÁFICA DA MARCA FEVA®.



Avaliações de Bens

MÓVEIS E IMÓVEIS

Milton Lopes de Oliveira Nery

- FOTO DE N.º 28 -



OUTRA VISTA DO EQUIPAMENTO EM TELA.



Avaliações de Bens

MÓVEIS E IMÓVEIS

Milton Lopes de Oliveira Nery

- FOTO DE N.º 29 -



ASPECTOS DO GRUPO IMPRESSOR.



DETALHE DO GRUPO IMPRESSOR.



Avaliações de Bens

MÓVEIS E IMÓVEIS

Milton Lopes de Oliveira Nery

- FOTO DE N.º 31 -



DETALHE DO OUTRO GRUPO IMPRESSOR.



Avaliações de Bens

MÓVEIS E IMÓVEIS

Milton Lopes de Oliveira Nery

- FOTO DE N.º 32 -



VISTA DA IMPRESSORA FLEXOGRÁFICA DA MARCA OMAL®.



Avaliações de Bens

MÓVEIS E IMÓVEIS

Milton Lopes de Oliveira Nery

- FOTO DE N.º 33 -



OUTRA VISTA DO EQUIPAMENTO ANTERIORMENTE CITADO.



Avaliações de Bens

MÓVEIS E IMÓVEIS

Milton Lopes de Oliveira Nery

- FOTO DE N.º 34 -



VISTA DO DESBOBINADOR.



Avaliações de Bens

MÓVEIS E IMÓVEIS

Milton Lopes de Oliveira Nery

- FOTO DE N.º 35 -



VISTA DO OUTRO DESBOBINADOR.



Avaliações de Bens

MÓVEIS E IMÓVEIS

Milton Lopes de Oliveira Nery

- FOTO DE N.º 36 -



VISTA DAS REVISORAS DA MARCA UNIPAC®.



Avaliações de Bens

MÓVEIS E IMÓVEIS

Milton Lopes de Oliveira Nery

- FOTO DE N.º 37 -

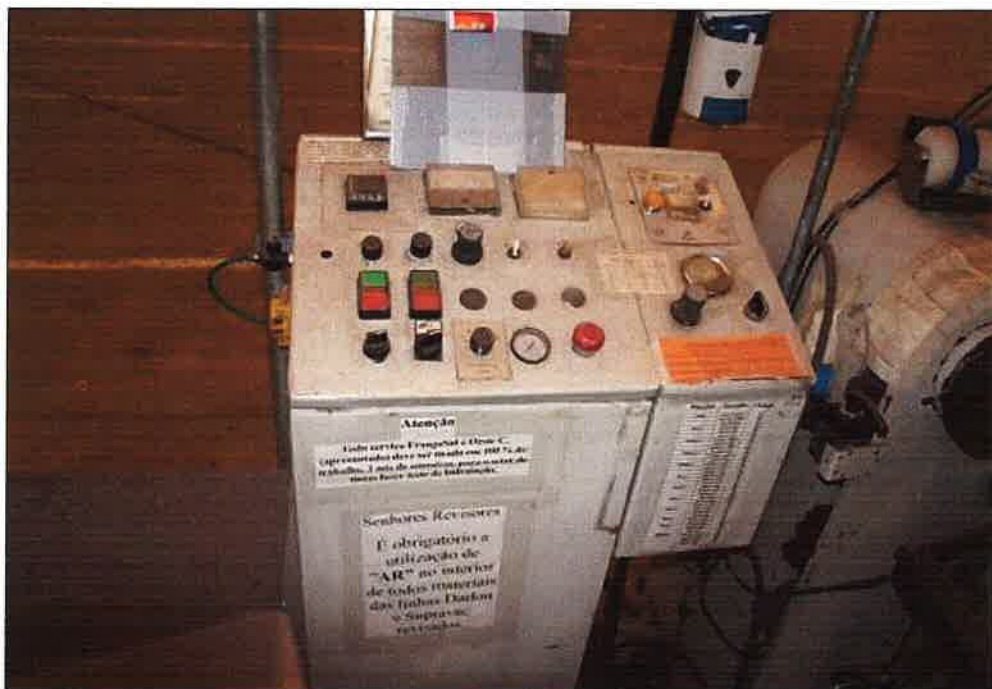

VISTA DO PAINEL DE COMANDO.



Avaliações de Bens

MÓVEIS E IMÓVEIS

Milton Lopes de Oliveira Nery

- FOTO DE N.º 38 -



VISTA DA UMIDIFICADORA DA MARCA KUKO®.



Avaliações de Bens

MÓVEIS E IMÓVEIS

Milton Lopes de Oliveira Nery

- FOTO DE N.º 39 -



VISTA DO PAINEL DE COMANDO.



Avaliações de Bens

MÓVEIS E IMÓVEIS

Milton Lopes de Oliveira Nery

- FOTO DE N.º 40 -



VISTA DA SANFONADEIRA DA MARCA KUKO®.



Avaliações de Bens

MÓVEIS E IMÓVEIS

Milton Lopes de Oliveira Nery

- FOTO DE N.º 41 -



VISTA DE OUTRA SANFONADEIRA DA MARCA KUKO®.



Avaliações de Bens

MÓVEIS E IMÓVEIS

Milton Lopes de Oliveira Nery

LOTE 2

LINHA DE FABRICAÇÃO DE

SACOS PLÁSTICOS ENCOLHÍVEIS

(SUPRAVAC)



Avaliações de Bens

MÓVEIS E IMÓVEIS

Milton Lopes de Oliveira Nery

- FOTO DE N.º 42 -



**ASPECTOS GERAIS DO EMBOBINADOR DE UMA DAS CO-EXTRUSORAS DA
MARCA UNIPAC®.**



Avaliações de Bens

MÓVEIS E IMÓVEIS

Milton Lopes de Oliveira Nery

- FOTO DE N.º 43 -

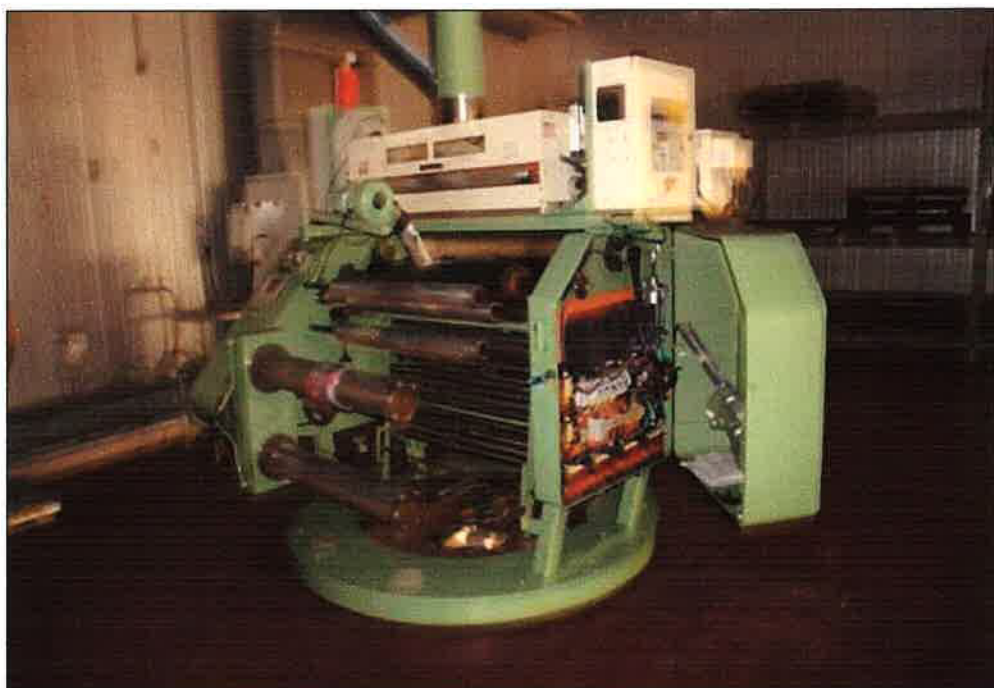

VISTA DO REFERIDO EMBOBINADOR, TOMADA POR OUTRO ÂNGULO.



Avaliações de Bens

MÓVEIS E IMÓVEIS

Milton Lopes da Oliveira Nery

- FOTO DE N.º 44 -



VISTA DOS ESTABILIZADORES DAS EXTRUSORAS.



Avaliações de Bens

MÓVEIS E IMÓVEIS

Milton Lopes de Oliveira Nery

- FOTO DE N.º 45 -



VISTA DAS UNIDADES DE EXTRUSÃO.



Avaliações de Bens

MÓVEIS E IMÓVEIS

Milton Lopes de Oliveira Nery

- FOTO DE N.º 46 -

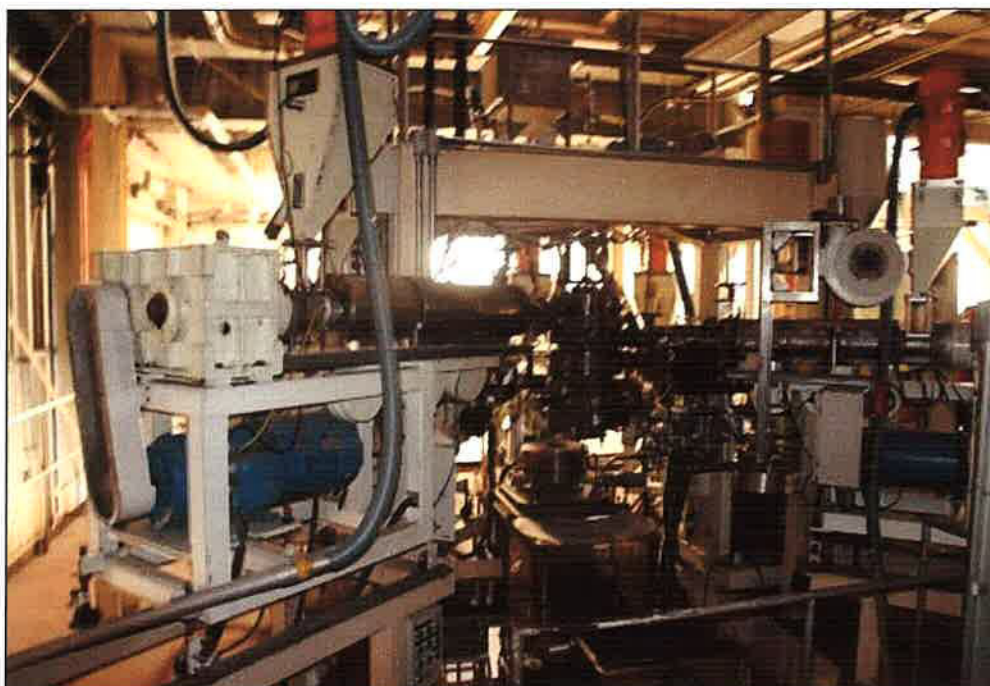

OUTRA VISTA DAS UNIDADES DE EXTRUSÃO, BEM COMO DO CABEÇOTE.



Avaliações de Bens

MÓVEIS E IMÓVEIS

- FOTO DE N.º 47 -

Milton Lopes de Oliveira Nery



VISTA DO CABEÇOTE.



Avaliações de Bens

MÓVEIS E IMÓVEIS

Milton Lopes de Oliveira Nery

- FOTO DE N.º 48 -



VISTA DE PARTE DO SISTEMA DE BI-ORIENTAÇÃO.



Avaliações de Bens

MÓVEIS E IMÓVEIS

Milton Lopes de Oliveira Nery

- FOTO DE N.º 49 -

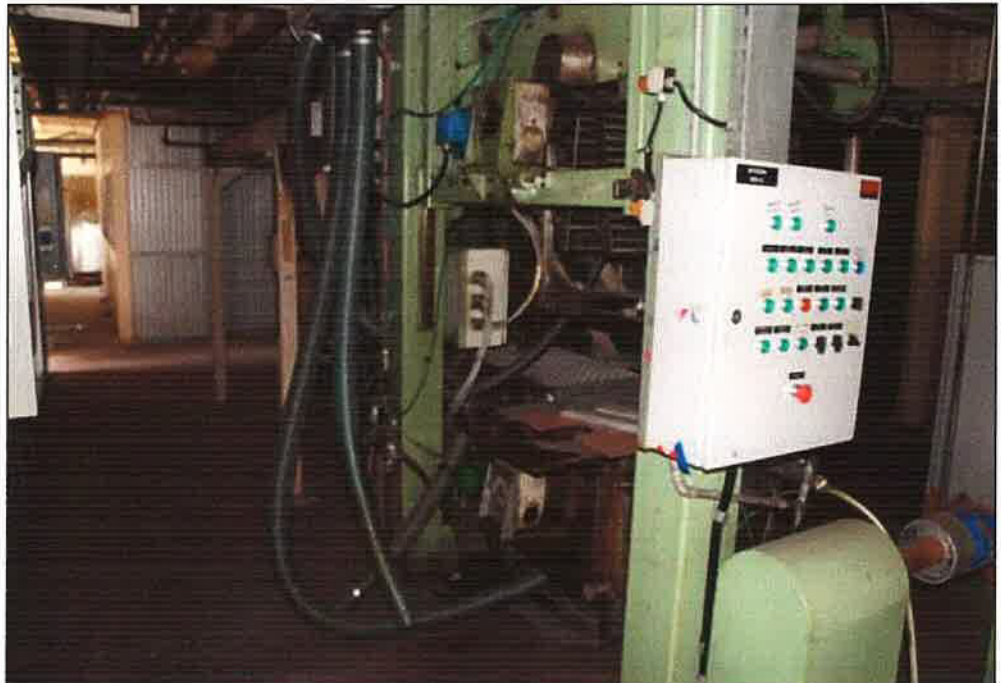

OUTRA VISTA DE PARTE DO SISTEMA DE BI-ORIENTAÇÃO.



Avaliações de Bens

MÓVEIS E IMÓVEIS

Milton Lopez de Oliveira Nery

- FOTO DE N.º 50 -



VISTA DA CONFECCIONADORA DA MARCA UNIPAC®.



Avaliações de Bens

MÓVEIS E IMÓVEIS

Milton Lopez de Oliveira Nery

- FOTO DE N.º 51 -



OUTRA VISTA DA MÁQUINA RETRO ILUSTRADA.



Avaliações de Bens

MÓVEIS E IMÓVEIS

Milton Nery

- FOTO DE N.º 52 -



VISTA DA UNIDADE EMOBINADEIRA.



Avaliações de Bens

MÓVEIS E IMÓVEIS

Milton Lopes de Oliveira Nery

- FOTO DE N.º 53 -



VISTA DO IRRADIADOR DA MARCA ESI®.



Avaliações de Bens

MÓVEIS E IMÓVEIS

Milton Lopes de Oliveira Nery

LOTE 3

**LINHA DE FABRICAÇÃO DE
FILMES E PAUCHES PLÁSTICOS
LAMINADOS (CONVERSÃO)**



Avaliações de Bens

MÓVEIS E IMÓVEIS

Milton Lopes da Oliveira Nery

- FOTO DE N.º 54 -



VISTA DA EXTRUSORA DA MARCA CARNEVALLI®.



Avaliações de Bens

MÓVEIS E IMÓVEIS

Milten Lopes da Oliveira Nery

- FOTO DE N.º 55 -



VISTA DA MÁQUINA RETRO MENCIONADA,

TOMADA POR OUTRO ÂNGULO.



Avaliações de Bens

MÓVEIS E IMÓVEIS

Milton Lopes de Oliveira Nery

- FOTO DE N.º 56 -



OUTRA VISTA DA MÁQUINA RETRO FOCALIZADA,

TOMADA POR OUTRO ÂNGULO.



Avaliações de Bens

MÓVEIS E IMÓVEIS

Milton Lopes de Oliveira Nery

- FOTO DE N.º 57 -



OUTRA VISTA DA MÁQUINA RETRO-ILUSTRADA,

TOMADA POR OUTRO ÂNGULO.



Avaliações de Bens

MÓVEIS E IMÓVEIS

Milton Lopes de Oliveira Nery

- FOTO DE N.º 58 -



VISTA DO EMBOBINADOR.



Avaliações de Bens

MÓVEIS E IMÓVEIS

Milton Lopes da Oliveira Nery

- FOTO DE N.º 59 -



VISTA DA EXTRUSORA DA MARCA CIOLA®.



Avaliações de Bens

MÓVEIS E IMÓVEIS

Milton Lopes de Oliveira Nery

- FOTO DE N.º 60 -



ASPECTOS DA MÁQUINA RETRO ILUSTRADA, TOMADA POR OUTRO ÂNGULO.



Avaliações de Bens

MÓVEIS E IMÓVEIS

Milton Lopes de Oliveira Nery

- FOTO DE N.º 61 -



OUTRA VISTA DA ALUDIDA MÁQUINA.



Avaliações de Bens

MÓVEIS E IMÓVEIS

Milton Lopez de Oliveira Nery

- FOTO DE N.º 62 -



DETALHE DO PAINEL DE CONTROLE.



Avaliações de Bens

MÓVEIS E IMÓVEIS

Milton Lopes da Oliveira Nery

- FOTO DE N.º 63 -



VISTA DO CABEÇOTE EXTRUSOR.



Avaliações de Bens

MÓVEIS E IMÓVEIS

Milton Lopes de Oliveira Nery

- FOTO DE N.º 64 -



VISTA DA IMPRESSORA FLEXOGRÁFICA DA MARCA COMEXI®.



Avaliações de Bens

MÓVEIS E IMÓVEIS

Milton Lopez de Oliveira Nery

- FOTO DE N.º 65 -

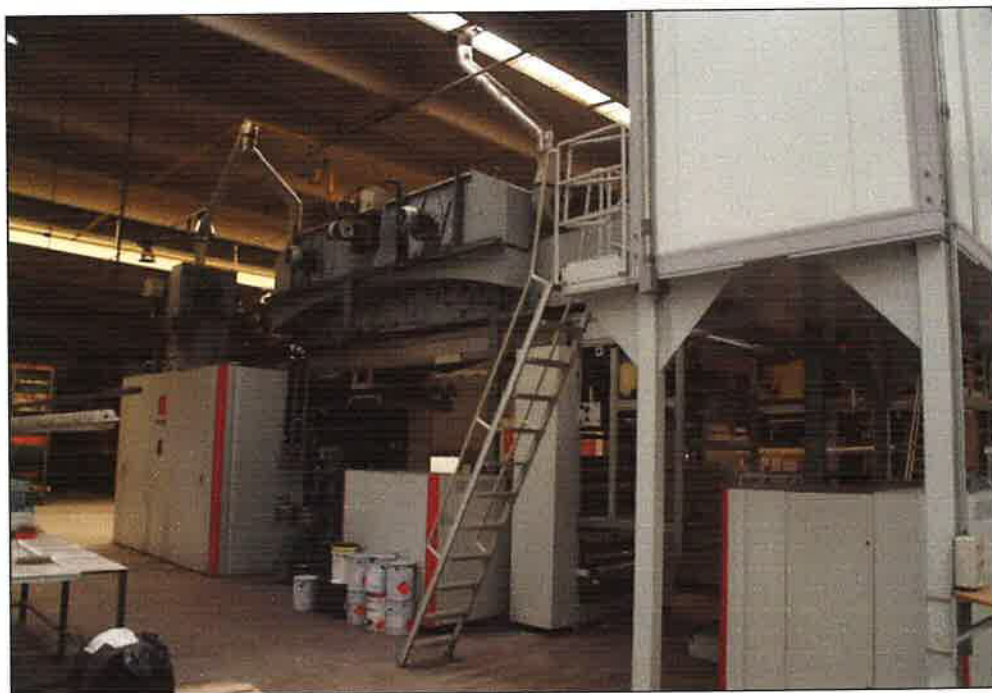

VISTA, POR OUTRO ÂNGULO, DA MÁQUINA RETRO ALUDIDA.



Avaliações de Bens

MÓVEIS E IMÓVEIS

Milton Lopes de Oliveira Nery

- FOTO DE N.º 66 -



VISTA DA MÁQUINA RETRO ILUSTRADA, TOMADA POR OUTRO ÂNGULO.



Avaliações de Bens

MÓVEIS E IMÓVEIS

Milton Lopes de Oliveira Nery

- FOTO DE N.º 67 -



DETALHE DA UNIDADE EMOBINADEIRA.



Avaliações de Bens

MÓVEIS E IMÓVEIS

Milton Lopes de Oliveira Nery

- FOTO DE N.º 68 -

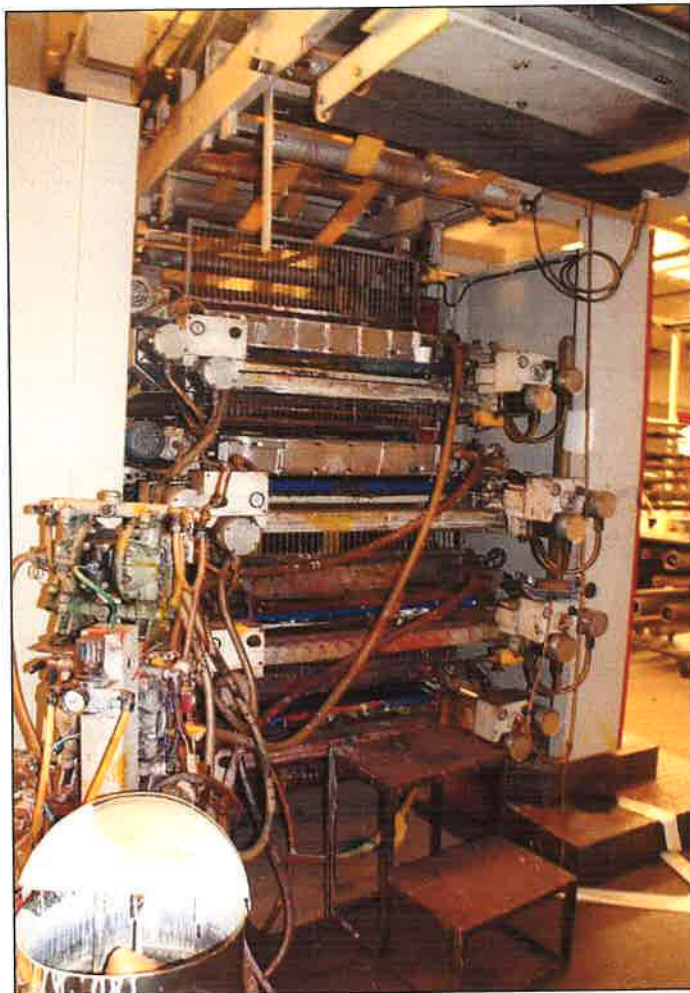

DETALHE DA UNIDADE DE IMPRESSÃO.



Avaliações de Bens

MÓVEIS E IMÓVEIS

Milton Lopez de Oliveira Nery

- FOTO DE N.º 69 -



VISTA DA REBOINADEIRA DA MARCA UNIPAC®.



Avaliações de Bens

MÓVEIS E IMÓVEIS

Milton Lopes de Oliveira Nery

- FOTO DE N.º 70 -



VISTA DA LAMINADORA DA MARCA SCHIAVI®



Avaliações de Bens

MÓVEIS E IMÓVEIS

Milton Lopez de Oliveira Nery

- FOTO DE N.º 71 -



VISTA DA MÁQUINA RETRO MENCIONADA, TOMADA POR OUTRO ÂNGULO.



Avaliações de Bens

MÓVEIS E IMÓVEIS

Milton Lopes de Oliveira Nery

- FOTO DE N.º 72 -



OUTRA VISTA DA MÁQUINA EM ESTUDO.



Avaliações de Bens

MÓVEIS E IMÓVEIS

Milton Lopez de Oliveira Nery

- FOTO DE N.º 73 -



VISTA DA UNIDADE EMOBINADEIRA.



Avaliações de Bens

MÓVEIS E IMÓVEIS

Milton Lopes de Oliveira Nery

- FOTO DE N.º 74 -



VISTA DE OUTRA UNIDADE EMOBINADEIRA.



Avaliações de Bens

MÓVEIS E IMÓVEIS

Milton Lopes de Oliveira Nery

- FOTO DE N.º 75 -



VISTA DA LAMINADORA DA MARCA COMEXI®.



Avaliações de Bens

MÓVEIS E IMÓVEIS

Milton Lopez de Oliveira Nery

- FOTO DE N.º 76 -



VISTA DA MÁQUINA RETRO MENCIONADA, TOMADA POR OUTRO ÂNGULO.



Avaliações de Bens

MÓVEIS E IMÓVEIS

Milton Lopes de Oliveira Nery

- FOTO DE N.º 77 -



VISTA DO EMOBINADOR.



Avaliações de Bens

MÓVEIS E IMÓVEIS

Milton Lopez de Oliveira Nery

- FOTO DE N.º 78 -



VISTA DO OUTRO EMOBINADOR.



Avaliações de Bens

MÓVEIS E IMÓVEIS

Milton Lopes de Oliveira Nery

- FOTO DE N.º 79 -



VISTA DO PAINEL DE COMANDO.



Avaliações de Bens

MÓVEIS E IMÓVEIS

Milton Lopes de Oliveira Nery

- FOTO DE N.º 80 -



VISTA DA POUCHEIRA DE "STAND-UP" DA MARCA TOTANI®.



Avaliações de Bens

MÓVEIS E IMÓVEIS

Milton Lopes de Oliveira Nery

- FOTO DE N.º 81 -



OUTRA VISTA DA MÁQUINA RETRO ILUSTRADA.



Avaliações de Bens

MÓVEIS E IMÓVEIS

Milton Lopes de Oliveira Nery

- FOTO DE N.º 82 -



VISTA DA POUCHEIRA DE "STAND-UP" DA MARCA JIAN SHE®.



Avaliações de Bens

MÓVEIS E IMÓVEIS

Milton Lopes de Oliveira Nery

- FOTO DE N.º 83 -



DETALHE DA MÁQUINA EM VOGA.



Avaliações de Bens

MÓVEIS E IMÓVEIS

Milton Lopez de Oliveira Nery

LOTE 4

LINHA DE FABRICAÇÃO DE

FILMES E PAUCHES

CO-ESTRUSADOS (NAYLON/POLI)

(UNIVAC)



Avaliações de Bens

MÓVEIS E IMÓVEIS

Milton Lopes de Oliveira Nery

- FOTO DE N.º 84 -



VISTA DA CO-EXTRUSORA DA MARCA BARMAG®.



Avaliações de Bens

MÓVEIS E IMÓVEIS

Milton Lopes da Oliveira Nery

- FOTO DE N.º 85 -



OUTRA VISTA DA MÁQUINA RETRO ILUSTRADA.



Avaliações de Bens

MÓVEIS E IMÓVEIS

Milton Lopes da Oliveira Nery

- FOTO DE N.º 86 -



VISTA DA MÁQUINA EM ESTUDO, TOMADA POR OUTRO ÂNGULO.



Avaliações de Bens

MÓVEIS E IMÓVEIS

Milton Lopes de Oliveira Nery

- FOTO DE N.º 87 -

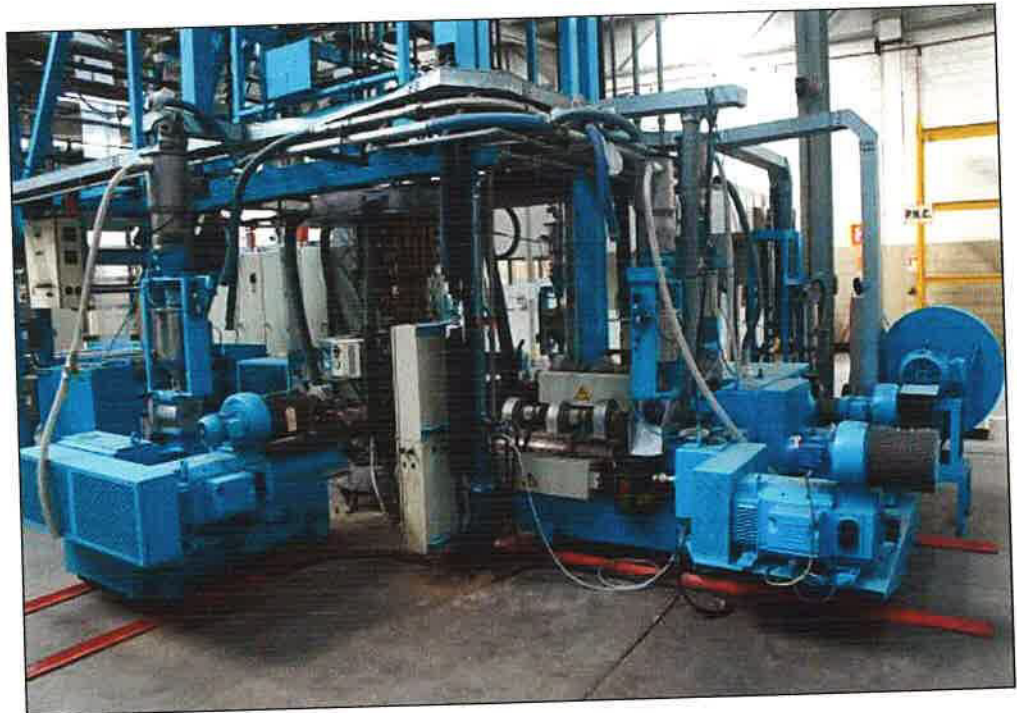

VISTA DAS UNIDADES DE EXTRUSÃO.



Avaliações de Bens

MÓVEIS E IMÓVEIS

Milton Lopes de Oliveira Nery

- FOTO DE N.º 88 -



DETALHE DO CABEÇOTE.



Avaliações de Bens

MÓVEIS E IMÓVEIS

Milton Lopes da Oliveira Nery

- FOTO DE N.º 89 -



DETALHE DOS ALIMENTADORES.



Avaliações de Bens

MÓVEIS E IMÓVEIS

Milton Lopes de Oliveira Nery

- FOTO DE N.º 90 -



VISTA DO PAINEL DE CONTROLE.



Avaliações de Bens

MÓVEIS E IMÓVEIS

Milton Lopes da Oliveira Nery

- FOTO DE N.º 91 -



DETALHE DO CONJUNTO DE ARMÁRIOS ELÉTRICOS/ELETRÔNICOS.



Avaliações de Bens

MÓVEIS E IMÓVEIS

Milton Lopez de Oliveira Nery

- FOTO DE N.º 92 -



VISTA DA POUCHEIRA DA MARCA MACPLAST®.



Avaliações de Bens

MÓVEIS E IMÓVEIS

Milton Lopez de Oliveira Nery

- FOTO DE N.º 93 -



VISTA DA MÁQUINA RETRO ILUSTRADA, TOMADA POR OUTRO ÂNGULO.



Avaliações de Bens

MÓVEIS E IMÓVEIS

Milton Lopez de Oliveira Nery

- FOTO DE N.º 94 -



OUTRA VISTA DA MAQUINA EM PAUTA.



Avaliações de Bens

MÓVEIS E IMÓVEIS

Milton Lopez de Oliveira Nery

- FOTO DE N.º 95 -



VISTA DA POUCHEIRA DA MARCA HUDSON SHARP®.

Rua Tabatinguera, 140 - Conjunto 403 - Centro - Tel./Fax: (11) 3115-0750 - CEP 01020-901 - São Paulo - SP
e-mail: miltonneryavaliacoes@gmail.com



Avaliações de Bens

MÓVEIS E IMÓVEIS

Milton Lopes de Oliveira Nery

- FOTO DE N.º 96 -



OUTRA VISTA DA MÁQUINA EM TELA.



Avaliações de Bens

MÓVEIS E IMÓVEIS

Milton Lopes de Oliveira Nery

- FOTO DE N.º 97 -



DETALHE DO PAINEL DE COMANDO.



Avaliações de Bens

MÓVEIS E IMÓVEIS

Milton Lopes de Oliveira Nery

LOTE 5

UNIDADE AVULSA



Avaliações de Bens

MÓVEIS E IMÓVEIS

Milton Lopes da Oliveira Nery

- FOTO DE N.º 98 -



VISTA GERAL DA CO-EXTRUSORA DA MARCA BRAMPTON®.

Rua Tabatinguera, 140 - Conjunto 403 - Centro - Tel./Fax: (11) 3115-0750 - CEP 01020-901 - São Paulo - SP
e-mail: miltonneryavaliacoes@gmail.com



Avaliações de Bens

MÓVEIS E IMÓVEIS

Milton Lopes de Oliveira Nery

- FOTO DE N.º 99 -



OUTRA VISTA DA MÁQUINA RETRO ILUSTRADA.

Rua Tabatinguera, 140 - Conjunto 403 - Centro - Tel/Fax: (11) 3115-0750 - CEP 01020-901 - São Paulo - SP
e-mail: miltonneryavaliacoes@gmail.com



Avaliações de Bens

MÓVEIS E IMÓVEIS

Milton Lopes de Oliveira Nery

- FOTO DE N.º 100 -



VISÃO FRONTAL DO EMOBINADOR.

Rua Tabatinguera, 140 - Conjunto 403 - Centro - Tel./Fax: (11) 3115-0750 - CEP 01020-901 - São Paulo - SP
e-mail: miltonneryavaliacoes@gmail.com



Avaliações de Bens

MÓVEIS E IMÓVEIS

Milton Lopes da Oliveira Nery

- FOTO DE N.º 101 -

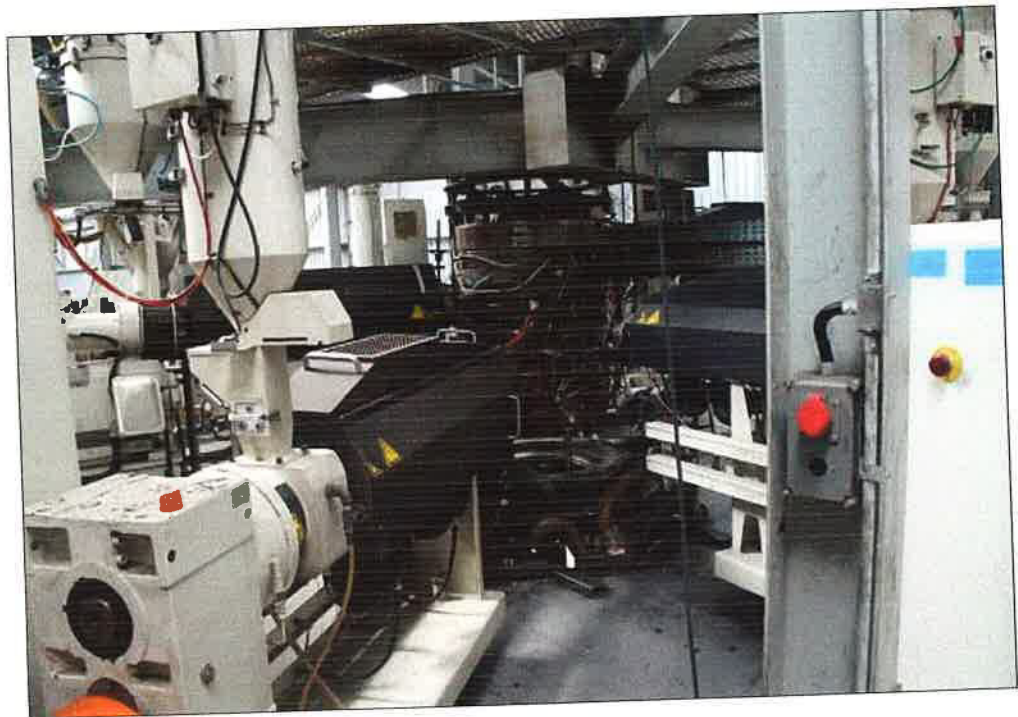

DETALHE DA UNIDADE EXTRUSORA E DO CABEÇOTE.

Rua Tabatinguera, 140 - Conjunto 403 - Centro - Tel./Fax: (11) 3115-0750 - CEP 01020-901 - São Paulo - SP
e-mail: miltonneryavaliacoes@gmail.com



Avaliações de Bens

MÓVEIS E IMÓVEIS

Milton Lopez de Oliveira Nery

- FOTO DE N.º 102 -

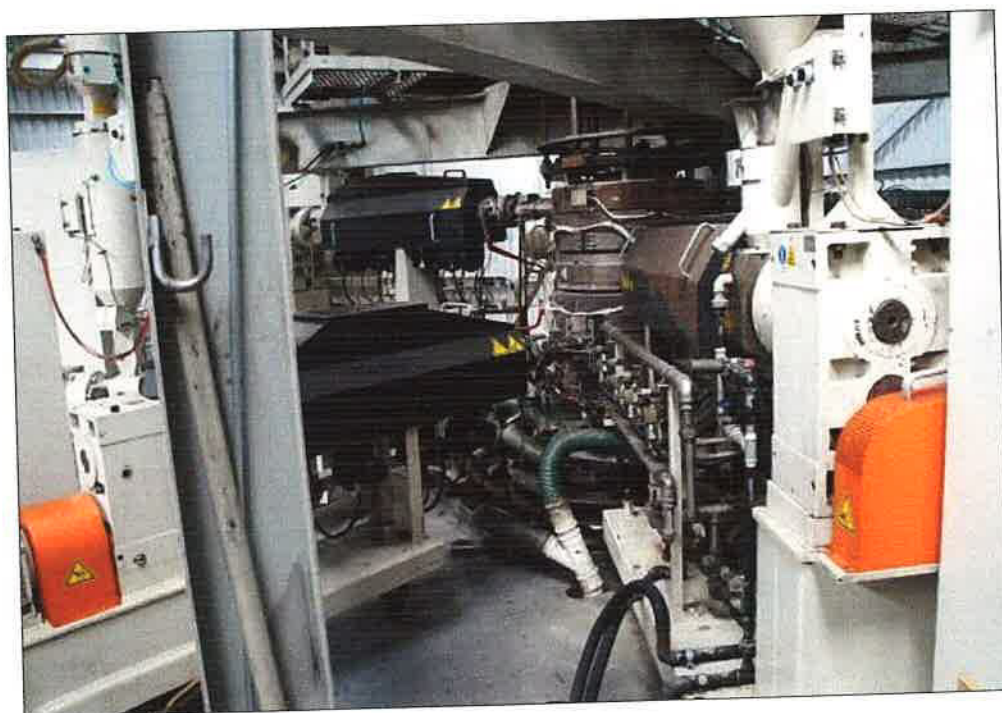

OUTRO DETALHE DA UNIDADE EXTRUSORA E DO CABEÇOTE.

Rua Tabatinguera, 140 - Conjunto 403 - Centro - Tel./Fax: (11) 3115-0750 - CEP 01020-901 - São Paulo - SP
e-mail: miltonneryavaliacoes@gmail.com



Avaliações de Bens

MÓVEIS E IMÓVEIS

Milton Lopes da Oliveira Nery

- FOTO DE N.º 103 -





Avaliações de Bens

MÓVEIS E IMÓVEIS

Milton Lopes de Oliveira Nery

- FOTO DE N.º 104 -



DETALHE DOS PAINÉIS DE CONTROLE.



Avaliações de Bens

MÓVEIS E IMÓVEIS

- FOTO DE N.º 105 -

Milton Lopes de Oliveira Nery



ASPECTOS DO ARRASTE OSCILANTE.

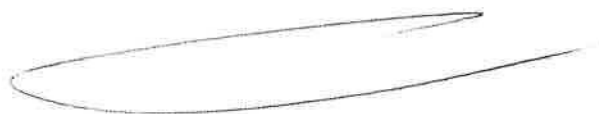



Avaliações de Bens

MÓVEIS E IMÓVEIS

Milton Lopes de Oliveira Nery

- FOTO DE N.º 106 -



DETALHE DA SAIA.



Avaliações de Bens

MÓVEIS E IMÓVEIS

Milton Lopes de Oliveira Nery

LOTE 6

UNIDADE AVULSA



Avaliações de Bens

MÓVEIS E IMÓVEIS

Milton Lopes de Oliveira Nery

- FOTO DE N.º 107 -

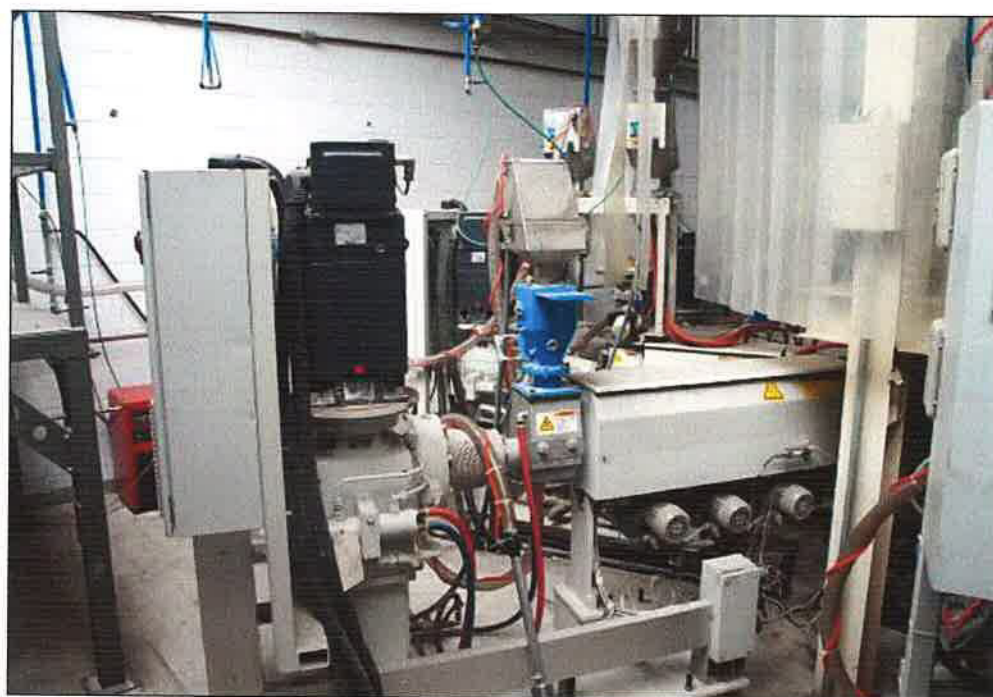

VISTA DE UMA DAS UNIDADES DE EXTRUSÃO DA CO-EXTRUSORA DA MARCA

MACRO®.

Rua Tabatinguera, 140 - Conjunto 403 - Centro - Tel./Fax: (11) 3115-0750 - CEP 01020-901 - São Paulo - SP
e-mail: miltonneryavaliacoes@gmail.com



Avaliações de Bens

MÓVEIS E IMÓVEIS

Milton Lopes de Oliveira Nery

- FOTO DE N.º 108 -



DETALHE DO CABEÇOTE.



Avaliações de Bens

MÓVEIS E IMÓVEIS

Milton Lopes da Oliveira Nery

- FOTO DE N.º 109 -



DETALHE DO MÓDULO DE BI-ORIENTAÇÃO.

Rua Tabatinguera, 140 - Conjunto 403 - Centro - Tel./Fax: (11) 3115-0750 - CEP 01020-901 - São Paulo - SP
e-mail: miltonneryavaliacoes@gmail.com



Avaliações de Bens

MÓVEIS E IMÓVEIS

Milton Lopes de Oliveira Nery

- FOTO DE N.º 110 -



OUTRA VISTA DO MÓDULO DE BI-ORIENTAÇÃO.

Rua Tabatinguera, 140 - Conjunto 403 - Centro - Tel./Fax: (11) 3115-0750 - CEP 01020-901 - São Paulo - SP
e-mail: miltonneryavaliacoes@gmail.com



Avaliações de Bens

MÓVEIS E IMÓVEIS

Milton Lopes de Oliveira Nery

- FOTO DE N.º 111 -



VISTA DO CONJUNTO DE CAÇAMBAS ALIMENTADORAS DE MATÉRIA PRIMA.



3 - CRITÉRIOS DE AVALIAÇÃO:

3.1 - Das definições:

As definições para os termos técnicos inclusos neste laudo, conforme texto da norma da ABNT NBR 14.653 - Avaliação de Bens - Parte 5: Máquinas, Equipamentos, Instalações e Bens Industriais em Geral, que elucida o assunto, são:

Valor de desmonte: Custo de reedição no fornecedor de um bem ou conjunto de bens, deduzidas as despesas de desmontagem, remoção, revisão, recondicionamento e comercialização;

Valor de mercado para compra: Valor provável pelo qual o proprietário industrial reperia um bem isolado no mercado, no estado em que se encontra. Exemplo: aquisição de máquinas operatrizes pela indústria no mercado de usados;

Valor de mercado para venda: Valor provável que o proprietário industrial de um bem isolado obteria no mercado para a sua venda no estado e no local em que se encontra;

Valor de sucata: Valor de mercado dos materiais reaproveitáveis de um bem, na condição de desativação, sem que estes sejam utilizados para fins produtivos;



Milton Lopes de Oliveira Nery

Valor econômico: Valor presente da renda líquida auferível pelo módulo ou unidade industrial, durante sua vida econômica, a uma taxa de desconto correspondente ao custo de oportunidade de igual risco;

Valor em uso: Valor de um bem, em condições de operação, no estado atual, como uma parte integrante útil de uma indústria, incluídas, quando pertinentes, as despesas de projeto, embalagem, impostos, fretes e montagem;

Valor em risco: Valor representativo da parcela do bem que se deseja segurar e que pode corresponder ao valor máximo segurável.

Para a presente avaliação, foi pesquisado o valor de mercado para venda dos bens usados, no qual já estão embutidos seus respectivos deságios para venda/desmonte.

3.2 - Consultas efetuadas:

Na fixação do valor dos bens móveis foram pesquisados os valores de desmonte praticados no mercado, os quais foram obtidos junto às fontes adiante relacionadas:

CORYMAR

www.corymarbrasil.com.br

Fone: (0xx11) 99481 - 4515



Avaliações de Bens

MÓVEIS E IMÓVEIS

Milton Lopes de Oliveira Nery

BETAFLEX

www.betaflex.com.br

Fone: (0xx11) 7859 - 9092

PROFAMA

www.profama.com.br

Fone: (0xx11) 4486 - 1121

INTERMARKETING BRASIL

www.intermarketingbrasil.com.br

Fone: (0xx11) 4133 - 4180

CARVENALLI

www.carvenalli.com.br

Fone: (0xx11) 2413 - 3811

3.3 - Apresentação dos valores:

Apresentamos nas páginas a seguir a planilha de avaliação dos bens com os valores individualizados e de forma totalizada:

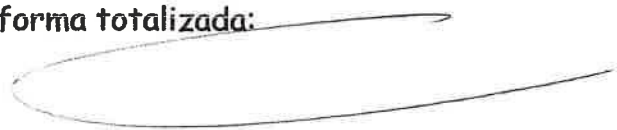



Milton Lopez de Oliveira Nery

LOTE	ITEM	QTDE.	DESCRIÇÃO	ANO DE FABRICAÇÃO	IDADE	VALOR DE MERCADO PARA VENDA (R\$)	VALOR DO LOTE (R\$)
1	1	1	CO-EXTRUSORA COM 5 EXTRUSORAS E 5 CAMADAS	1998	17	500.000,00	6.652.000,00
	2	1	CO-EXTRUSORA COM 4 EXTRUSORAS E 5 CAMADAS	1998	17	460.000,00	
	3	1	CO-EXTRUSORA COM 4 EXTRUSORAS E 5 CAMADAS	1999	16	475.000,00	
	4	1	CO-EXTRUSORA COM 4 EXTRUSORAS E 5 CAMADAS	1999	16	475.000,00	
	5	1	CO-EXTRUSORA COM 3 EXTRUSORAS E 3 CAMADAS	1996	19	350.000,00	
	6	1	CO-EXTRUSORA COM 3 EXTRUSORAS E 3 CAMADAS	1996	19	350.000,00	
	7	1	CO-EXTRUSORA COM 5 EXTRUSORAS E 5 CAMADAS	1998	17	660.000,00	
	8	1	CO-EXTRUSORA COM 5 EXTRUSORAS E 5 CAMADAS	2006	9	350.000,00	
	9	1	1 EXTRUSORA E 1 CAMADA PARA FILME DE PVDC	2007	8	250.000,00	
	10	1	IMPRESSORA FLEXOGRÁFICA PARA 5 CORES FRONTAIS E 2 CORES NO VERSO	1997	18	35.000,00	
	11	1	IMPRESSORA FLEXOGRÁFICA PARA 8 CORES FRONTAIS E 4 CORES NO VERSO	2007	8	250.000,00	
	12	1	IMPRESSORA FLEXOGRÁFICA PARA 4 CORES FRONTAIS E 2 CORES NO VERSO	1986	28	75.000,00	
	13	1	IMPRESSORA FLEXOGRÁFICA (RECONDICIONADA) PARA 4 CORES FRONTAIS	1986	28	60.000,00	



Avaliações de Bens

MÓVEIS E IMÓVEIS

Milton Lopes de Oliveira Nery

14	1	IMPRESSORA FLEXOGRÁFICA PARA 6 CORES FRONTAIS E 6 CORES NO VERSO	1995	20	90.000,00
15	1	IMPRESSORA FLEXOGRÁFICA PARA 6 CORES FRONTAIS E 6 CORES NO VERSO	1997	18	100.000,00
16	1	IMPRESSORA FLEXOGRÁFICA PARA 6 CORES FRONTAIS E 6 CORES NO VERSO	1995	20	90.000,00
17	1	IMPRESSORA FLEXOGRÁFICA PARA 8 CORES FRONTAIS E 8 CORES NO VERSO	2004	11	375.000,00
18	1	IMPRESSORA FLEXOGRÁFICA PARA 8 CORES FRONTAIS E 8 CORES NO VERSO	1998	17	750.000,00
19	1	IMPRESSORA FLEXOGRÁFICA PARA 8 CORES FRONTAIS E 8 CORES NO VERSO	2000	15	310.000,00
20	1	IMPRESSORA FLEXOGRÁFICA (RECONDICIONADA) PARA 6 CORES FRONTAIS E 6 CORES NO VERSO	1990	25	225.000,00
21	1	REVISORA DE FILME PLÁSTICO	2005	10	31.000,00
22	1	REVISORA DE FILME PLÁSTICO	2005	10	31.000,00
23	1	REVISORA DE FILME PLÁSTICO	2010	5	33.000,00
24	1	REVISORA DE FILME PLÁSTICO	2010	5	33.000,00
25	1	REVISORA DE FILME PLÁSTICO	2002	13	28.000,00
26	1	REVISORA DE FILME PLÁSTICO	1997	18	35.000,00



Milton Lopez de Oliveira Nery

	27	1	UMIDIFICADORA DE FILA PLÁSTICO PARA SANFONAR (RECONDICIONADA)	1997	18	31.000,00			
	28	1	SANFONADEIRA DE FILME PLÁSTICO (RECONDICIONADA)	1997	18	75.000,00			
	29	1	SANFONADEIRA DE FILME PLÁSTICO	2009	6	125.000,00			
	LINHA DE FABRICAÇÃO DE SACOS PLÁSTICOS ENCOLHÍVEIS (SUPRAVAC)								
	30	1	CO-EXTRUDORA COM 4 EXTRUSORAS E 5 CAMADAS	1993	22	375.000,00			
	31	1	CO-EXTRUDORA COM 4 EXTRUSORAS E 5 CAMADAS	1997	18	400.000,00			
	32	1	CO-EXTRUDORA COM 5 EXTRUSORAS E 5 CAMADAS	2000	15	560.000,00			
	33	1	CO-EXTRUDORA COM 7 EXTRUSORAS E 7 CAMADAS	2006	9	750.000,00			
	34	1	MÁQUINA CONFECCIONADORA DE SACOS PLÁSTICOS, COM SOLDA DE FUNDO ARREDONDADO	2001	14	100.000,00			
	35	1	MÁQUINA CONFECCIONADORA DE SACOS PLÁSTICOS, COM SOLDA DE FUNDO ARREDONDADO	2002	13	102.000,00			
	36	1	MÁQUINA CONFECCIONADORA DE SACOS PLÁSTICOS, COM SOLDA DE FUNDO ARREDONDADO	2004	11	106.000,00			
	37	1	MÁQUINA CONFECCIONADORA DE SACOS PLÁSTICOS, COM SOLDA DE FUNDO ARREDONDADO	2007	8	102.000,00			
	38	1	MÁQUINA CONFECCIONADORA DE SACOS PLÁSTICOS, COM SOLDA DE FUNDO E LATERAL	2010	5	125.000,00			
	39	1	MÁQUINA CONFECCIONADORA DE SACOS PLÁSTICOS, COM SOLDA DE FUNDO RETO	1997	18	62.000,00			
									2.994.000,00

2



Milton Lopez de Oliveira Nery

40	1	MÁQUINA CONFECCION. LORA DE SACOS PLÁSTICOS, COM SOLDA DE FUNDO RETO	1997	18	62.000,00				
41	1	IRRADIADOR PARA TRATAMENTO DE FILMES PLÁSTICOS	2000	15	250.000,00				
LINHA DE FABRICAÇÃO DE FILMES E PAUCHES PLÁSTICOS LAMINADOS (CONVERSÃO)									
42	1	1 EXTRUSORA E 1 CAMADA	2002	13	125.000,00	2.818.000,00			
43	1	1 EXTRUSORA E 1 CAMADA	1994	21	75.000,00				
44	1	IMPRESSORA FLEXOGRÁFICA PARA 8 CORES FRONTAIS	2005	10	700.000,00				
45	1	IMPRESSORA FLEXOGRÁFICA PARA 10 CORES FRONTAIS	2003	12	900.000,00				
46	1	REBOBINADEIRA	1986	29	30.000,00				
47	1	REBOBINADEIRA	1986	29	30.000,00				
48	1	REBOBINADEIRA	1988	27	35.000,00				
49	1	REBOBINADEIRA	1990	25	30.000,00				
50	1	REBOBINADEIRA	1992	23	33.000,00				
51	1	REBOBINADEIRA	1999	16	35.000,00				
52	1	REBOBINADEIRA	2000	15	50.000,00				
53	1	REBOBINADEIRA	2007	8	75.000,00				
54	1	LAMINADORA	1974	41	125.000,00				
55	1	LAMINADORA "SOLVENT LESS", COM DESBOBINADEIRA E EMBOBINADEIRA (AUTOMÁTICA)	2000	15	280.000,00				
56	1	APLICADORA DE PRIMER	1997	18	15.000,00				



Milton Nery
Lopes de Oliveira Nery

57	1	POUCHEIRA . - "STAND -- UP"	1994	21	200.000,00				
58	1	POUCHEIRA DE "STAND -- UP"	2010	5	80.000,00				
LINHA DE FABRICAÇÃO DE FILMES E PAUCHES CO-EXTRUSADOS (NAYLON/POLI) - (UNIVAC)									
4	59	1	CO-EXTRUTORA COM 5 EXTRUSORAS E 5 CAMADAS	1990	25	360.000,00			
	60	1	CO-EXTRUTORA COM 4 EXTRUSORAS E 5 CAMADAS	1987	28	300.000,00			
	61	1	CO-EXTRUTORA COM 4 EXTRUSORAS E 5 CAMADAS	1997	18	300.000,00			
	62	1	CO-EXTRUTORA COM 4 EXTRUSORAS E 5 CAMADAS	2000	15	300.000,00			
	63	1	POUCHEIRA	N/C	N/C	31.000,00			
	64	1	POUCHEIRA	1999	16	87.000,00			
65	1	POUCHEIRA	1996	19	62.000,00				
66	1	POUCHEIRA	2001	14	100.000,00				
UNIDADES AVULSAS									
5	67	1	CO-EXTRUSORA COM 8 EXTRUSORAS E 9 CAMADAS	2003	12	2.300.000,00			
6	68	1	CO-EXTRUSORA COM 7 EXTRUSORAS E 7 CAMADAS	2010	5	3.200.000,00			
7	69	1	LAMINADORA COM SOLVENTE E OPÇÃO "SOLVENT LESS"	2012	3	2.000.000,00			

5 - CONCLUSÃO:

Pelo que ficou exposto no presente **laudo**, o valor dos bens móveis descritos nos termos dos **Autos da Falência**, dos bens da massa falida da **Unipac Embalagens Ltda.**, Autos de n.º **0026883-58.2012.8.26.0100**, corresponde a:

LOTE	ITEM	QTDE.	DESCRIÇÃO	VALOR DO ITEM (R\$)	VALOR DO LOTE (R\$)
LINHA DE FABRICAÇÃO DE TRIPAS PLÁSTICAS (DARLON)					
	1	1	CO-EXTRUSORA COM 5 EXTRUSORAS E 5 CAMADAS, MARCA UNIPAC®, SAÍDA MATRIZ: 40 A 100 MM, ANO DE FABRICAÇÃO: 1998	500.000,00	6.652.000,00
	2	1	CO-EXTRUSORA COM 4 EXTRUSORAS E 5 CAMADAS, MARCA UNIPAC®, SAÍDA MATRIZ: 40 A 100 MM, ANO DE FABRICAÇÃO: 1998	460.000,00	
	3	1	CO-EXTRUSORA COM 4 EXTRUSORAS E 5 CAMADAS, MARCA UNIPAC®, SAÍDA MATRIZ: 40 A 100 MM, ANO DE FABRICAÇÃO: 1999	475.000,00	
	4	1	CO-EXTRUSORA COM 4 EXTRUSORAS E 5 CAMADAS, MARCA UNIPAC®, SAÍDA MATRIZ: 40 A 100 MM, ANO DE FABRICAÇÃO: 1999	475.000,00	
	5	1	CO-EXTRUSORA COM 3 EXTRUSORAS E 3 CAMADAS, MARCA UNIPAC®, SAÍDA MATRIZ: 40 A 100 MM, ANO DE FABRICAÇÃO: 1996	350.000,00	



Avaliações de Bens

MÓVEIS E IMÓVEIS

Milton Nery Lopez de Oliveira Nery



Milton Lopes de Oliveira Nery

6	1	CO-EXTRUSORA CL . 3 EXTRUSORAS E 3 CAMADAS, MARCA UNIPAC®, SAÍDA MATRIZ: 40 A 100 MM, ANO DE FABRICAÇÃO: 1996	350.000,00
7	1	CO-EXTRUSORA COM 5 EXTRUSORAS E 5 CAMADAS, MARCA PLANEX®, SAÍDA MATRIZ: 40 A 100 MM, ANO DE FABRICAÇÃO: 1998	660.000,00
8	1	CO-EXTRUSORA COM 5 EXTRUSORAS E 5 CAMADAS, MARCA TECNOCOATING®, SAÍDA MATRIZ: 40 A 100 MM, ANO DE FABRICAÇÃO: 2006	350.000,00
9	1	1 EXTRUSORA E 1 CAMADA PARA FILME DE PVDC, MARCA MACRO®, SAÍDA MATRIZ: 30 MM, ANO DE FABRICAÇÃO: 2007	250.000,00
10	1	IMPRESSORA FLEXOGRÁFICA PARA 5 CORES FRONTAIS E 2 CORES NO VERSO, MARCA IBIRAMA®, LARGURA DO TAMBOR: 330 MM, ANO DE FABRICAÇÃO: 1997	35.000,00
11	1	IMPRESSORA FLEXOGRÁFICA PARA 8 CORES FRONTAIS E 4 CORES NO VERSO, MARCA BETA FLEX®, LARGURA DO TAMBOR: 330 MM, ANO DE FABRICAÇÃO: 2007	250.000,00
12	1	IMPRESSORA FLEXOGRÁFICA PARA 4 CORES FRONTAIS E 2 CORES NO VERSO, MARCA RAMI®, LARGURA DO TAMBOR: 900 MM, ANO DE FABRICAÇÃO: 1986	75.000,00
13	1	IMPRESSORA FLEXOGRÁFICA (RECONDICIONADA) PARA 4 CORES FRONTAIS, MARCA RAMI®, LARGURA DO TAMBOR: 900 MM, ANO DE FABRICAÇÃO: 1986	60.000,00
14	1	IMPRESSORA FLEXOGRÁFICA PARA 6 CORES FRONTAIS E 6 CORES NO VERSO, MARCA RAMI®, LARGURA DO TAMBOR: 900 MM, ANO DE FABRICAÇÃO: 1995	90.000,00
15	1	IMPRESSORA FLEXOGRÁFICA PARA 6 CORES FRONTAIS E 6 CORES NO VERSO, MARCA RAMI®, LARGURA DO TAMBOR: 900 MM, ANO DE FABRICAÇÃO: 1997	100.000,00
16	1	IMPRESSORA FLEXOGRÁFICA PARA 6 CORES FRONTAIS E 6 CORES NO VERSO,	90.000,00



17	1	MARCA RAMI®, LARGURA DO TAMBOR: 900 MM, ANO DE FABRICAÇÃO: 1995	375.000,00
18	1	IMPRESSORA FLEXOGRÁFICA PARA 8 CORES FRONTAIS E 8 CORES NO VERSO, MARCA FEVA®, LARGURA DO TAMBOR: 1000 MM, ANO DE FABRICAÇÃO: 2004	750.000,00
19	1	IMPRESSORA FLEXOGRÁFICA PARA 8 CORES FRONTAIS E 8 CORES NO VERSO, MARCA COMEXI®, LARGURA DO TAMBOR: 1000 MM, ANO DE FABRICAÇÃO: 1998	310.000,00
20	1	IMPRESSORA FLEXOGRÁFICA PARA 8 CORES FRONTAIS E 8 CORES NO VERSO, MARCA FEVA®, LARGURA DO TAMBOR: 1000 MM, ANO DE FABRICAÇÃO: 2000	225.000,00
21	1	IMPRESSORA FLEXOGRÁFICA (RECONDICIONADA) PARA 6 CORES FRONTAIS E 6 CORES NO VERSO, MARCA OMAL®, LARGURA DO TAMBOR: 1070 MM, ANO DE FABRICAÇÃO: 1990	31.000,00
22	1	REVISORA DE FILME PLÁSTICO, MARCA UNIPAC®, LARGURA DE PASSAGEM: 300 MM, ANO DE FABRICAÇÃO: 2005	31.000,00
23	1	REVISORA DE FILME PLÁSTICO, MARCA UNIPAC®, LARGURA DE PASSAGEM: 300 MM, ANO DE FABRICAÇÃO: 2005	33.000,00
24	1	REVISORA DE FILME PLÁSTICO, MARCA UNIPAC®, LARGURA DE PASSAGEM: 300 MM, ANO DE FABRICAÇÃO: 2010	33.000,00
25	1	REVISORA DE FILME PLÁSTICO, MARCA UNIPAC®, LARGURA DE PASSAGEM: 300 MM, ANO DE FABRICAÇÃO: 2010	28.000,00
26	1	REVISORA DE FILME PLÁSTICO, MARCA UNIPAC®, LARGURA DE PASSAGEM: 300 MM, ANO DE FABRICAÇÃO: 2002	35.000,00



Milton Lopez de Oliveira Nery

		16. - MM, ANO DE FABRICAÇÃO: 1997		
27	1	UMIDIFICADORA DE FILME PLÁSTICO PARA SANFONAR (RECONDICIONADA), MARCA KUKO®, ANO DE FABRICAÇÃO: 1997	31.000,00	
28	1	SANFONADEIRA DE FILME PLÁSTICO (RECONDICIONADA), MARCA KUKO®, ANO DE FABRICAÇÃO: 1997	75.000,00	
29	1	SANFONADEIRA DE FILME PLÁSTICO, MARCA KUKO®, ANO DE FABRICAÇÃO: 2009	125.000,00	
LINHA DE FABRICAÇÃO DE SACOS PLÁSTICOS ENCOLHÍVEIS (SUPRAVAC)				
30	1	CO-EXTRUSORA COM 4 EXTRUSORAS E 5 CAMADAS, MARCA UNIPAC®, SAÍDA MATRIZ: 40 A 100 MM, ANO DE FABRICAÇÃO: 1993	375.000,00	
31	1	CO-EXTRUSORA COM 4 EXTRUSORAS E 5 CAMADAS, MARCA UNIPAC®, SAÍDA MATRIZ: 40 A 100 MM, ANO DE FABRICAÇÃO: 1997	400.000,00	
32	1	CO-EXTRUSORA COM 5 EXTRUSORAS E 5 CAMADAS, MARCA UNIPAC®, SAÍDA MATRIZ: 40 A 100 MM, ANO DE FABRICAÇÃO: 2000	560.000,00	
33	1	CO-EXTRUSORA COM 7 EXTRUSORAS E 7 CAMADAS, MARCA UNIPAC®, SAÍDA MATRIZ: 40 A 100 MM, ANO DE FABRICAÇÃO: 2006	750.000,00	
34	1	MÁQUINA CONFECCIONADORA DE SACOS PLÁSTICOS, COM SOLDA DE FUNDO ARREDONDADO, MARCA UNIPAC®, ANO DE FABRICAÇÃO: 2001	100.000,00	
35	1	MÁQUINA CONFECCIONADORA DE SACOS PLÁSTICOS, COM SOLDA DE FUNDO ARREDONDADO, MARCA UNIPAC®, ANO DE FABRICAÇÃO: 2002	102.000,00	
36	1	MÁQUINA CONFECCIONADORA DE SACOS PLÁSTICOS, COM SOLDA DE	106.000,00	
2				

2.994.000,00



Milton Nery
Lopes de Oliveira Nery

				102.000,00	
				125.000,00	
				62.000,00	
				62.000,00	
				250.000,00	
LINHA DE FABRICAÇÃO DE FILMES E PAUCHES PLÁSTICOS LAMINADOS (CONVERSÃO)					
				125.000,00	
				75.000,00	
				700.000,00	
				900.000,00	
					2.818.000,00

37	1	FUNDO ARREDONDADO, MARCA UNIPAC®, ANO DE FABRICAÇÃO: 2004			
38	1	MÁQUINA CONFECCIONADORA DE SACOS PLÁSTICOS, COM SOLDA DE FUNDO ARREDONDADO, MARCA UNIPAC®, ANO DE FABRICAÇÃO: 2007			
39	1	MÁQUINA CONFECCIONADORA DE SACOS PLÁSTICOS, COM SOLDA DE FUNDO E LATERAL, MARCA UNIPAC®, ANO DE FABRICAÇÃO: 2010			
40	1	MÁQUINA CONFECCIONADORA DE SACOS PLÁSTICOS, COM SOLDA DE FUNDO RETO, MARCA GLOUCESTER®, ANO DE FABRICAÇÃO: 1997			
41	1	MÁQUINA CONFECCIONADORA DE SACOS PLÁSTICOS, COM SOLDA DE FUNDO RETO, MARCA GLOUCESTER®, ANO DE FABRICAÇÃO: 1997			
		IRRADIADOR PARA TRATAMENTO DE FILMES PLÁSTICOS, MARCA ESI®, ANO DE FABRICAÇÃO: 2000			
LINHA DE FABRICAÇÃO DE FILMES E PAUCHES PLÁSTICOS LAMINADOS (CONVERSÃO)					
42	1	1 EXTRUSORA E 1 CAMADA, MARCA CARNEVALLI®, SAÍDA MATRIZ: 300 MM, ANO DE FABRICAÇÃO: 2002			
43	1	1 EXTRUSORA E 1 CAMADA, MARCA CIOLA®, SAÍDA MATRIZ: 300 MM, ANO DE FABRICAÇÃO: 1994			
44	1	IMPRESSORA FLEXOGRÁFICA PARA 8 CORES FRONTAIS, MARCA COMEXI®, LARGURA DO TAMBOR: 1200 MM, ANO DE FABRICAÇÃO: 2005			
45	1	IMPRESSORA FLEXOGRÁFICA PARA 10 CORES FRONTAIS, MARCA COMEXI®,			

3



Milton Lopes de Oliveira Nery

46	1	LARGURA DO TAMBOR: 1200 MM, ANO DE FABRICAÇÃO: 2003 (ALIENADA PELO BANCO BIC) REBOBINADEIRA DA MARCA UNIPAC®, LARGURA DE PASSAGEM: 1000 MM, ANO DE FABRICAÇÃO: 1986	30.000,00
47	1	REBOBINADEIRA DA MARCA UNIPAC®, LARGURA DE PASSAGEM: 1000 MM, ANO DE FABRICAÇÃO: 1986	30.000,00
48	1	REBOBINADEIRA DA MARCA UNIPAC®, LARGURA DE PASSAGEM: 1000 MM, ANO DE FABRICAÇÃO: 1988	35.000,00
49	1	REBOBINADEIRA DA MARCA UNIPAC®, LARGURA DE PASSAGEM: 1000 MM, ANO DE FABRICAÇÃO: 1990	30.000,00
50	1	REBOBINADEIRA DA MARCA UNIPAC®, LARGURA DE PASSAGEM: 1000 MM, ANO DE FABRICAÇÃO: 1992	33.000,00
51	1	REBOBINADEIRA DA MARCA PROFAMA®, LARGURA DE PASSAGEM: 1200 MM, ANO DE FABRICAÇÃO: 1999	35.000,00
52	1	REBOBINADEIRA DA MARCA PROFAMA®, LARGURA DE PASSAGEM: 1200 MM, ANO DE FABRICAÇÃO: 2000	50.000,00
53	1	REBOBINADEIRA DA MARCA COMPAC®, LARGURA DE PASSAGEM: 1200 MM, ANO DE FABRICAÇÃO: 2007	75.000,00
54	1	LAMINADORA DA MARCA SCHIAVI® (RECONDICIONADA), COM ESTUFA DE 3 ESTÁGIOS,	125.000,00



Milton Nery
1.540.000,80

		LARGURA DE PASSAGEM: 800 MM, ANO DE FABRICAÇÃO: 1974		
55	1	LAMINADORA "SOLVENT LESS", COM DESBOBINADORA E EMBOBINADORA (AUTOMÁTICA), LARGURA DE PASSAGEM: 1200 MM, MARCA COMEXI®, ANO DE FABRICAÇÃO: 2000	280.000,00	
56	1	APLICADORA DE PRIMER, LARGURA DE PASSAGEM: 300 A 600 MM, MARCA ROTOPACK®, ANO DE FABRICAÇÃO: 1997	15.000,00	
57	1	POUCHEIRA DE "STAND - UP" DA MARCA TOTANI®, LARGURA DE PASSAGEM: 600 MM, ANO DE FABRICAÇÃO: 1994	200.000,00	
58	1	POUCHEIRA DE "STAND - UP" DA MARCA JIAN SHE®, LARGURA DE PASSAGEM: 600 MM, ANO DE FABRICAÇÃO: 2010	80.000,00	
LINHA DE FABRICAÇÃO DE FILMES E POUCHES CO-EXTRUSADOS (NAYLON/POLI) - (UNIVAC)				
59	1	CO-EXTRUSORA COM 5 EXTRUSORAS E 5 CAMADAS, MARCA BARMAG®, SAÍDA MATRIZ: 400 MM, ANO DE FABRICAÇÃO: 1990	350.000,00	
60	1	CO-EXTRUSORA COM 4 EXTRUSORAS E 5 CAMADAS, MARCA BARMAG®, SAÍDA MATRIZ: 300 MM, ANO DE FABRICAÇÃO: 1987	300.000,00	
61	1	CO-EXTRUSORA COM 4 EXTRUSORAS E 5 CAMADAS, MARCA BARMAG®, SAÍDA MATRIZ: 300 MM, ANO DE FABRICAÇÃO: 1997	300.000,00	
62	1	CO-EXTRUSORA COM 4 EXTRUSORAS E 5 CAMADAS, MARCA BARMAG®, SAÍDA MATRIZ: 280 MM, ANO DE FABRICAÇÃO: 2000	300.000,00	
63	1	POUCHEIRA DA MARCA MACPLAST®, LARGURA DE PASSAGEM:	31.000,00	



Avaliações de Bens

MÓVEIS E IMÓVEIS

Milton Lopes de Oliveira Nery

6 - ENCERRAMENTO:

Dando por terminado o seu trabalho, mandou digitar o presente **laudo**, que se compõe de 147 (cento e quarenta e sete) folhas impressas de um só lado, vindo as demais rubricadas e a última, datada e assinada pelo Perito Judicial.

São Paulo, 23 de Janeiro de 2015.

MILTON LOPES DE OLIVEIRA NERY
PERITO JUDICIAL