

LAUDO AVALIATÓRIO

Nº 25.715.001/0620

SOLICITANTE:	MEGA LEILÕES	
OBJETO:	BENS:	MÁQUINAS E EQUIPAMENTOS, MÓVEIS E UTENSÍLIOS, EQUIPAMENTOS DE INFORMÁTICA, ITENS DIVERSOS E SUCATAS
	PROPRIETÁRIO:	MARTIFER CONSTRUÇÕES BRASIL LTDA
FINALIDADE:	APOIO A OPERAÇÃO JUDICIAL	
AVALIAÇÃO:	DATA BASE:	JUNHO / 2020
	VALOR DE MERCADO	R\$ 1.670.994,00

ÍNDICE

I. INTRODUÇÃO.....	3
II. METODOLOGIA E CRITÉRIOS TÉCNICOS.....	4
1. NORMAS TÉCNICAS	4
2. CLASSIFICAÇÃO DOS MÉTODOS	5
2.1. MÉTODOS PARA IDENTIFICAR O VALOR DE UM BEM, DE SEUS FRUTOS E DIREITOS.....	5
2.2 MÉTODOS PARA IDENTIFICAR O CUSTO DE UM BEM.....	6
2.3 MÉTODOS PARA IDENTIFICAR INDICADORES DE VIABILIDADE ECONÔMICA DE UM EMPREENDIMENTO	6
3. MÉTODOS E PROCEDIMENTOS UTILIZADOS	7
4. NÍVEL DE PRECISÃO	7
5. DEFINIÇÃO TÉCNICA DO VALOR ESTABELECIDO	8
III. CARACTERIZAÇÃO DO OBJETO.....	9
1. DESCRIÇÃO DOS BENS	9
2. DESCRIÇÃO DAS MÁQUINAS E EQUIPAMENTOS, MÓVEIS E UTENSÍLIOS, EQUIPAMENTOS DE INFORMÁTICA, ITENS DIVERSOS E SUCATAS.....	9
IV. AVALIAÇÃO.....	11
DESCRIÇÃO DAS MÁQUINAS E EQUIPAMENTOS, MÓVEIS E UTENSÍLIOS, EQUIPAMENTOS DE INFORMÁTICA, ITENS DIVERSOS E SUCATAS.....	11
V. CONCLUSÃO.....	12
VI. TERMO DE ENCERRAMENTO	13
ANEXOS	

I. INTRODUÇÃO

A **CONSULT SOLUÇÕES PATRIMONIAIS**, por solicitação da **MEGA LEILÕES**, procedeu à arrecadação e avaliação de bens do ativo imobilizado de propriedade da **MARTIFER CONSTRUÇÕES BRASIL LTDA.**, localizada na Av. Engenheiro Luiz Dumont Villares, 111, na Cidade de Pindamonhangaba, Estado de São Paulo.

O resultado da avaliação, bem como as etapas e informações necessárias a execução e fundamentação do trabalho estão apresentados em capítulos específicos, distribuídos no corpo do laudo e em seus anexos.

Considerou-se, para efeito de avaliação, os bens livres de hipotecas, arrestos, usufrutos, penhores, ou quaisquer ônus ou problemas que prejudiquem o seu bom uso ou comercialização.

A documentação fornecida para a elaboração deste relatório como títulos de propriedade, plantas, desenhos, relação de bens, é, por premissa, considerada boa e válida.

II. METODOLOGIA E CRITÉRIOS TÉCNICOS

Para atender a finalidade do presente trabalho, a Consult, como empresa especializada no segmento de engenharia de avaliações, executará os serviços necessários de acordo com procedimentos adequados, adotando-se as mais avançadas técnicas de cálculo, sempre respeitando as normas oficiais e os critérios já consagrados em nosso meio.

1. NORMAS TÉCNICAS

Desde o ano 2000 as normas de avaliação estão sendo revisadas por comissões de técnicos especializados da ABNT Associação Brasileira de Normas Técnicas, que consolidaram o novo formato, constituído em 7 partes, sob o título geral de “Avaliação de Bens” e número referencial NBR 14653.

A **Parte 1** refere-se a **Procedimentos Gerais** e está com vigência ativa desde 30/05/2001, contudo só deverá ser utilizada em conjunto com as demais partes citadas abaixo:

Parte 2: Imóveis Urbanos

Parte 3: Imóveis Rurais

Parte 4: Empreendimentos

Parte 5: Máquinas, equipamentos, instalações e bens industriais em geral

Parte 6: Recursos Naturais e Ambientais

Parte 7: Patrimônios Históricos

Especificamente neste caso será observada a seguinte norma técnica da ABNT:

- NBR 14653-5 - Máquinas, equipamentos, instalações e bens industriais em geral

2. CLASSIFICAÇÃO DOS MÉTODOS

Para melhor entendimento dos processos avaliatórios por parte do solicitante, reproduzimos os itens 8.2 “**Métodos para identificar o valor de um bem, de seus frutos e direitos**”, 8.3 “**Métodos para identificar o custo de um bem**” e 8.4 “**Métodos para identificar indicadores de viabilidade da utilização econômica de um empreendimento**” da NBR 14653-1.

2.1. MÉTODOS PARA IDENTIFICAR O VALOR DE UM BEM, DE SEUS FRUTOS E DIREITOS.

Método Comparativo Direto de Dados de Mercado

Identifica o valor de mercado do bem por meio de tratamento técnico dos atributos dos elementos comparáveis, constituintes da amostra.

Método Involutivo

Identifica o valor de mercado do bem, alicerçado no seu aproveitamento eficiente, baseado em modelo de estudo de viabilidade técnico-econômica, mediante hipotético empreendimento compatível com as características do bem e com as condições do mercado no qual está inserido, considerando-se cenários viáveis para execução e comercialização do produto.

Método Evolutivo

Identifica o valor do bem pelo somatório dos valores de seus componentes. Caso a finalidade seja a identificação do valor de mercado, deve ser considerado o fator de comercialização.

Método da Capitalização da Renda

Identifica o valor do bem, com base na capitalização presente de sua renda líquida prevista, considerando-se cenários viáveis.

2.2 MÉTODOS PARA IDENTIFICAR O CUSTO DE UM BEM

Método Comparativo Direto de Custo

Identifica o custo do bem por meio de tratamento técnico dos atributos dos elementos comparáveis, constituintes da amostra.

Método da Quantificação de Custo

Identifica o custo do bem ou de suas partes por meio de orçamentos sintéticos ou analíticos a partir das quantidades de serviços e espectivos custos diretos e indiretos.

2.3 MÉTODOS PARA IDENTIFICAR INDICADORES DE VIABILIDADE ECONÔMICA DE UM EMPREENDIMENTO

Os procedimentos avaliatórios usuais com a finalidade de determinar indicadores de viabilidade da utilização econômica de um empreendimento são baseados no se fluxo de caixa projetado, a partir do qual são determinados indicadores de decisão baseados no valor presente líquido, taxas internas de retorno, tempos de retorno, dentre outros

3. MÉTODOS E PROCEDIMENTOS UTILIZADOS

A metodologia aplicável é função, basicamente, da natureza do bem avaliando, da finalidade da avaliação e da disponibilidade, qualidade e quantidade de informações colhidas no mercado. A sua escolha deve ser justificada e ater-se ao estabelecido nas partes 1 e 5 da NBR 14653, com o objetivo de retratar o comportamento do mercado por meio de modelos que suportem racionalmente o convencimento do valor.

Os procedimentos avaliatórios usuais têm a finalidade de identificar o valor de um bem, de seus frutos e direitos, seu custo, bem como aqueles para determinar indicadores de viabilidade.

No presente caso, optamos pelo “**Método comparativo direto de dados de mercado**” para a definição dos valores.

4. NÍVEL DE PRECISÃO

A especificação de uma avaliação está relacionada, tanto com o empenho do engenheiro de avaliações, como com o mercado e as informações que possam ser dele extraídas. O estabelecimento inicial pelo contratante do grau de fundamentação desejado tem por objetivo a determinação do empenho no trabalho avaliatório, mas não representa garantia de alcance de graus elevados de fundamentação.

O presente trabalho é classificado como **Grau I** quanto à fundamentação conforme a pontuação atingida para fins de classificação das avaliações.

5. DEFINIÇÃO TÉCNICA DO VALOR ESTABELECIDO

De acordo com as disposições da solicitante, no presente laudo definimos o Valor de Mercado, cuja definição técnica é a seguinte:

Valor de Mercado: é a quantia mais provável pela qual se negociaria voluntariamente e conscientemente um bem, numa data de referência, dentro das condições de mercado vigente para venda/compra.

III. CARACTERIZAÇÃO DO OBJETO

1. DESCRIÇÃO DOS BENS

A caracterização dos bens avaliados foi baseada em vistoria realizada no local entre os dias 18 a 20 de maio de 2020.

2. DESCRIÇÃO DAS MÁQUINAS E EQUIPAMENTOS, MÓVEIS E UTENSÍLIOS, EQUIPAMENTOS DE INFORMÁTICA, ITENS DIVERSOS E SUCATAS

A caracterização destes bens para avaliação através do Método Comparativo exige um minucioso levantamento técnico objetivando uma apreciação crítica de seus elementos conforme roteiro abaixo:

a) Preliminares

- identificação dos bens a serem avaliados, listados pela solicitante;
- familiarização da equipe avaliadora com os bens, verificando sua natureza, operacionalidade geral das unidades componentes e eficiência operacional do conjunto.

b) Dados Operacionais

Levantamento das características originais e individuais de cada equipamento, tais como:

- designação;
- fabricante; - representante comercial;
- modelo, tipo, nº de série;
- ano de aquisição;
- produção nominal;
- características especiais.

c) Levantamento de Campo

Consiste de uma minuciosa e detalhada vistoria individual de cada bem isoladamente, analisando:

- operacionalidade individual;
- obsolescimento ou atualismo;
- estado de conservação;
- produção real;
- adaptações porventura existentes;
- manutenção (preventiva e corretiva);
- condições e turnos de trabalho.

d) Depreciação

Analisamos os fatores de depreciação sob dois prismas:

- a depreciação de ordem física, provinda das avarias bruscas, acidentais e desgaste constante;
- a depreciação de ordem funcional, advinda da inadequação, superação e anulação.

Os bens estão descritos na listagem que segue em anexo ao presente laudo, onde informamos a descrição do bem e seu respectivo valor.

IV. AVALIAÇÃO

DESCRIÇÃO DAS MÁQUINAS E EQUIPAMENTOS, MÓVEIS E UTENSÍLIOS, EQUIPAMENTOS DE INFORMÁTICA, ITENS DIVERSOS E SUCATAS

Para a avaliação dos bens foi realizada uma ampla pesquisa de valores através de nossa equipe técnica junto aos fabricantes, revendedores e representantes comerciais.

A pesquisa, além da determinação do valor unitário básico, verificou, com a devida cautela, a similaridade do equipamento avaliando, se fora de linha, com o ora fabricado, ponderando as características produtivas e funcionais.

Nos valores relacionados não estão agregados os custos de montagem, instalação e transporte.

Para determinação do valor foram consultadas e tomadas como referência, as seguintes fontes de informação:

- **CONSULT / INTERNET / BANCO DE DADOS**
- WWW.MERCADOLIVRE.COM.BR
- WWW.MFRURAL.COM.BR
- WWW.SODIMAC.COM.BR
- WWW.OPERATRIX.COM.BR
- WWW.PONTOFRIO.COM.BR
- WWW.AMEGALOJA.COM.BR
- WWW.KALUNGA.COM.BR
- WWW.AMERICANAS.COM.BR
- WWW.ECOFLEXCADEIRAS.COM.BR
- WWW.VEGAMAQUINAS.COM.BR
- WWW.MAGAZINELUIZA.COM.BR

V. CONCLUSÃO

Após análise efetuada, concluímos o seguinte valor para os bens avaliados de propriedade da **MARTIFER CONSTRUÇÕES BRASIL LTDA.**, para data base de junho de 2020:

O Valor total de mercado dos bens avaliados é de **R\$ 1.670.994,00** (Hum milhão seiscentos e setenta mil novecentos e noventa e quatro reais) assim distribuídos:

DESCRIÇÃO	VALOR DE MERCADO (R\$)
MÁQUINAS E EQUIPAMENTOS	1.579.700,00
MÓVEIS E UTENSÍLIOS	47.586,00
EQUIP DE INFORMÁTICA	7.128,00
ITENS DIVERSOS	36.580,00
TOTAL	1.670.994,00

Osasco, 18 de junho de 2020.

**PELO DEPARTAMENTO TÉCNICO,
DA
CONSULT SOLUÇÕES PATRIMONIAIS**



**LUIZ ANTONIO GRELL DE MORAES
ENGº MECÂNICO - CREA Nº 66.794/D**

VI. TERMO DE ENCERRAMENTO

Nada mais havendo a ser esclarecido, damos por encerrado o presente laudo, de nº 25.715.001/0620, que se compõe de 13 (treze) folhas computadorizadas.

Em anexo:

- Listagem de Valor.
- Documentação Fotográfica.

LISTAGEM DE VALORES

LAUDO DE AVALIACAO

Nº 25.715.001/0620

DATA BASE: JUNHO / 2020

VALORES EM R\$

EMPRESA: MARTIFER CONSTRUÇÕES METÁLICAS

ENDEREÇO: AV. ENG. LUIZ DUMONT VILLARES, 111 - PINDAMONHANGABA - SP

ITEM	DESCRIÇÃO	LOCAL	TIPO	QTD	VALOR DE MERCADO TOTAL
1,000	MÁQUINAS E EQUIPAMENTOS				
1,001	PRENSA HIDRÁULICA 150T PILARES	GALPÃO	MÁQUINAS E EQUIPAMENTOS	1	8.900
1,002	SERRA CORTE E PERFURAÇÃO STEEL SOLUTIONS ST3/1000	GALPÃO	MÁQUINAS E EQUIPAMENTOS	1	138.100
1,003	METALEIRA CORTE E FURO HIDRAULICO	GALPÃO	MÁQUINAS E EQUIPAMENTOS	1	15.700
1,004	SERRA DE FITA COM ESTEIRA E CILINDROS DURMA HB S330	GALPÃO	MÁQUINAS E EQUIPAMENTOS	1	14.000
1,005	MÁQUINA DE SOLDA MIG LINCOLN ELECTRIC CV 400-1	GALPÃO	MÁQUINAS E EQUIPAMENTOS	1	2.100
1,006	FURADEIRA RADIAL SORALUCE TR3-2500	GALPÃO	MÁQUINAS E EQUIPAMENTOS	1	22.400
1,007	CORTE A PLASMA MOTOFIL ROBOTICS DOMAN 02 10A	GALPÃO	MÁQUINAS E EQUIPAMENTOS	1	97.500
1,008	CORTE A PLASMA ESAB CUTTING SYSTEMS SXE P3 6500	GALPÃO	MÁQUINAS E EQUIPAMENTOS	1	130.500
1,009	MANIPULADOR DE SOLDA ARCO SUBMERSO COM PLASMA MILLER/MOTOFIL	GALPÃO	MÁQUINAS E EQUIPAMENTOS	1	28.000
1,010	MANIPULADOR DE SOLDA ARCO SUBMERSO COM PLASMA MOTOFIL ROBOTICS/MILLER	GALPÃO	MÁQUINAS E EQUIPAMENTOS	1	17.500
1,011	CARRO DE TRANSPORTE MOTORIZADO 20T	GALPÃO	MÁQUINAS E EQUIPAMENTOS	1	9.100
1,012	COMPRESSOR SULLAIR SBD2110	GALPÃO	MÁQUINAS E EQUIPAMENTOS	1	500
1,013	SOLDA MIG KEMPPPI KM400 /FASTCOOL 10 /FASTMIG MF33	GALPÃO	MÁQUINAS E EQUIPAMENTOS	1	1.800
1,014	SOLDA MIG KEMPPPI KM400 /FASTCOOL 10 /FASTMIG MF33	GALPÃO	MÁQUINAS E EQUIPAMENTOS	1	1.800
1,015	SOLDA MIG KEMPPPI KM400 /FASTCOOL 10 /FASTMIG MF33	GALPÃO	MÁQUINAS E EQUIPAMENTOS	1	1.800
1,016	SOLDA MIG KEMPPPI KM400 /FASTCOOL 10 /FASTMIG MF33	GALPÃO	MÁQUINAS E EQUIPAMENTOS	1	1.800
1,017	SOLDA MIG KEMPPPI KM400 /FASTCOOL 10 /FASTMIG MF33	GALPÃO	MÁQUINAS E EQUIPAMENTOS	1	1.800
1,018	SOLDA MIG KEMPPPI PROMIG501/PRO4200EVOLUTION/PROCOOL30	GALPÃO	MÁQUINAS E EQUIPAMENTOS	1	4.000
1,019	MÁQUINA DE SOLDA MILLER SUBBARC DC1250	GALPÃO	MÁQUINAS E EQUIPAMENTOS	1	8.500
1,020	MANIPULADOR DE SOLDA ARCO SUBMERSO MOTOFIL ROBOTICS / MILLER	GALPÃO	MÁQUINAS E EQUIPAMENTOS	1	28.000
1,021	ESTUFA TRATAMENTO DE FLUXOS SAVI ESTUFAS E FORNOS FLX500	GALPÃO	MÁQUINAS E EQUIPAMENTOS	1	1.100

LAUDO DE AVALIACAO

Nº 25.715.001/0620

DATA BASE: JUNHO / 2020

VALORES EM R\$

EMPRESA: MARTIFER CONSTRUÇÕES METÁLICAS

ENDEREÇO: AV. ENG. LUIZ DUMONT VILLARES, 111 - PINDAMONHANGABA - SP

ITEM	DESCRIÇÃO	LOCAL	TIPO	QTD	VALOR DE MERCADO TOTAL
1,022	ESTUFA DE CONSERVAÇÃO DE ARAMES	GALPÃO	MÁQUINAS E EQUIPAMENTOS	1	600
1,023	ESTUFA CBL ESTUFAS E FORNOS	GALPÃO	MÁQUINAS E EQUIPAMENTOS	1	400
1,024	SOLDA MIG KEMPPKI KM400 /FASTCOOL 10 /FASTMIG MF33	GALPÃO	MÁQUINAS E EQUIPAMENTOS	1	2.800
1,025	SOLDA MIG KEMPPKI KM400 /FASTCOOL 10 /FASTMIG MF33	GALPÃO	MÁQUINAS E EQUIPAMENTOS	1	2.800
1,026	SOLDA MIG KEMPPKI KM400 /FASTCOOL 10 /FASTMIG MSF55	GALPÃO	MÁQUINAS E EQUIPAMENTOS	1	2.800
1,027	SOLDA MIG KEMPPKI KM400 /FASTCOOL 10 /FASTMIG MF33	GALPÃO	MÁQUINAS E EQUIPAMENTOS	1	2.800
1,028	EMPILHADEIRA GLP TOYOTA FGZN30	GALPÃO	MÁQUINAS E EQUIPAMENTOS	1	5.800
1,029	CARRO TRANSPORTE 10T	GALPÃO	MÁQUINAS E EQUIPAMENTOS	1	3.600
1,030	SOLDA MIG MOTOFIL MOTOMIG 485	GALPÃO	MÁQUINAS E EQUIPAMENTOS	1	500
1,031	SOLDA MIG MOTOFIL MOTOMIG 485	GALPÃO	MÁQUINAS E EQUIPAMENTOS	1	500
1,032	MÁQUINA DE SOLDA ESAB ORIGO ARC 426	GALPÃO	MÁQUINAS E EQUIPAMENTOS	1	300
1,033	SOLDA MIG MOTOFIL MOTOMIG 485 M	GALPÃO	MÁQUINAS E EQUIPAMENTOS	1	800
1,034	SOLDA OXIBRAS	GALPÃO	MÁQUINAS E EQUIPAMENTOS	1	100
1,035	CHANFRADEIRA ELÉTRICA CEVISA CHP 12INV	GALPÃO	MÁQUINAS E EQUIPAMENTOS	1	3.600
1,036	VARREDEIRA PROFISSIONAL T500	GALPÃO	MÁQUINAS E EQUIPAMENTOS	1	100
1,037	CABINE DE PINTURA REAL	GALPÃO	MÁQUINAS E EQUIPAMENTOS	1	112.100
1,038	PULVERIZADOR SEM AR GRACO XTREME X70	GALPÃO	MÁQUINAS E EQUIPAMENTOS	1	15.900
1,039	CABINE DE PINTURA	GALPÃO	MÁQUINAS E EQUIPAMENTOS	1	299.000
1,040	ARCO DE SOLDA MILLER SUMMIT ARC 1250	GALPÃO	MÁQUINAS E EQUIPAMENTOS	1	4.600
1,041	SOLDA MIG MOTOFIL MOTOMIG 385	GALPÃO	MÁQUINAS E EQUIPAMENTOS	1	800
1,042	PALETEIRA MARCON	GALPÃO	MÁQUINAS E EQUIPAMENTOS	1	100

LAUDO DE AVALIACAO

Nº 25.715.001/0620

DATA BASE: JUNHO / 2020

VALORES EM R\$

EMPRESA: MARTIFER CONSTRUÇÕES METÁLICAS

ENDEREÇO: AV. ENG. LUIZ DUMONT VILLARES, 111 - PINDAMONHANGABA - SP

ITEM	DESCRIÇÃO	LOCAL	TIPO	QTD	VALOR DE MERCADO TOTAL
1,043	CABINE	GALPÃO	MÁQUINAS E EQUIPAMENTOS	1	2.900
1,044	PULVERIZADOR SEM AR GRACO XTREME X70	GALPÃO	MÁQUINAS E EQUIPAMENTOS	1	5.700
1,045	EXAUSTOR CAP. 3000KG/M2 REAL	GALPÃO	MÁQUINAS E EQUIPAMENTOS	1	7.900
1,046	EXAUSTOR CAP. 3000KG/M2 REAL	GALPÃO	MÁQUINAS E EQUIPAMENTOS	1	7.900
1,047	EXAUSTOR CAP. 3000KG/M2 REAL	GALPÃO	MÁQUINAS E EQUIPAMENTOS	1	7.900
1,048	EXAUSTOR CAP. 3000KG/M2 REAL	GALPÃO	MÁQUINAS E EQUIPAMENTOS	1	7.900
1,049	EXAUSTOR CAP. 3000KG/M2 REAL	GALPÃO	MÁQUINAS E EQUIPAMENTOS	1	7.900
1,050	EXAUSTOR CAP. 3000KG/M2 REAL	GALPÃO	MÁQUINAS E EQUIPAMENTOS	1	7.900
1,051	CARRO TRANSPORTE MOTORIZADO 25T	GALPÃO	MÁQUINAS E EQUIPAMENTOS	1	14.300
1,052	PONTE ROLANTE 25T	GALPÃO	MÁQUINAS E EQUIPAMENTOS	1	53.600
1,053	PONTE ROLANTE 12,5T SAMM	GALPÃO	MÁQUINAS E EQUIPAMENTOS	1	24.700
1,054	PONTE ROLANTE 10T INTERTECH GH	GALPÃO	MÁQUINAS E EQUIPAMENTOS	1	24.700
1,055	PONTE ROLANTE 16T	GALPÃO	MÁQUINAS E EQUIPAMENTOS	1	34.000
1,056	PONTE ROLANTE 25T SAMM	GALPÃO	MÁQUINAS E EQUIPAMENTOS	1	53.600
1,057	ESCADA COM RODÍZIO	GALPÃO	MÁQUINAS E EQUIPAMENTOS	1	300
1,058	PÓRTICO MÓVEL 600KG	GALPÃO	MÁQUINAS E EQUIPAMENTOS	1	1.400
1,059	PONTE ROLANTE 25T SAMM	GALPÃO	MÁQUINAS E EQUIPAMENTOS	1	53.600
1,060	PONTE ROLANTE 10T INTERTECH GH	GALPÃO	MÁQUINAS E EQUIPAMENTOS	1	24.700
1,061	MÁQUINA DE SOLDA RETIFICADORA ESAB ORIGO ARC 456	GALPÃO	MÁQUINAS E EQUIPAMENTOS	1	200
1,062	ESTUFA CBL ESTUFAS E FORNOS	GALPÃO	MÁQUINAS E EQUIPAMENTOS	1	600
1,063	ESTUFA CBL ESTUFAS E FORNOS	GALPÃO	MÁQUINAS E EQUIPAMENTOS	1	600

LAUDO DE AVALIACAO

Nº 25.715.001/0620

DATA BASE: JUNHO / 2020

VALORES EM R\$

EMPRESA: MARTIFER CONSTRUÇÕES METÁLICAS

ENDEREÇO: AV. ENG. LUIZ DUMONT VILLARES, 111 - PINDAMONHANGABA - SP

ITEM	DESCRIÇÃO	LOCAL	TIPO	QTD	VALOR DE MERCADO TOTAL
1,064	COLETOR DE FUMO METÁLICO NEDERMAN	GALPÃO	MÁQUINAS E EQUIPAMENTOS	1	5.100
1,065	CARRO DE TRANSPORTE	GALPÃO	MÁQUINAS E EQUIPAMENTOS	2	2.300
1,066	GAIOLA PARA CILINDROS	GALPÃO	MÁQUINAS E EQUIPAMENTOS	1	100
1,067	CHUVEIRO LAVA-OLHOS	GALPÃO	MÁQUINAS E EQUIPAMENTOS	1	100
1,068	CARRO DE TRANSPORTE	GALPÃO	MÁQUINAS E EQUIPAMENTOS	1	1.800
1,069	TRANSFORMADOR	GALPÃO	MÁQUINAS E EQUIPAMENTOS	1	300
1,070	CABINE DE DESCANSO	GALPÃO	MÁQUINAS E EQUIPAMENTOS	1	200
1,071	ELEVADOR MAGNÉTICO TECNOMAGNETE	GALPÃO	MÁQUINAS E EQUIPAMENTOS	1	44.200
1,072	MÁQUINA DE SOLDA CASTOLIN EUTECTIC GSX 4500	GALPÃO	MÁQUINAS E EQUIPAMENTOS	1	300
1,073	AR COMPRIMIDO HBR HBR 600 PREMIUM	SALA COMPRESSOR	MÁQUINAS E EQUIPAMENTOS	1	2.000
1,074	COMPRESSOR SULLAIR SAN LUIS S.A. 1050 LACAC	SALA COMPRESSOR	MÁQUINAS E EQUIPAMENTOS	1	4.600
1,075	COMPRESSOR SULLAIR SAN LUIS S.A. 16100 LACAC	SALA COMPRESSOR	MÁQUINAS E EQUIPAMENTOS	1	4.600
1,076	COMPRESSOR INGERSOLL RAND XF75 AC	SALA COMPRESSOR	MÁQUINAS E EQUIPAMENTOS	1	7.300
1,077	COMPRESSOR DANFOSS MT125HU4DVE	SALA COMPRESSOR	MÁQUINAS E EQUIPAMENTOS	1	600
1,078	PALETEIRA	SALA COMPRESSOR	MÁQUINAS E EQUIPAMENTOS	1	100
1,079	PULVERIZADOR SEM AR GRACO XTREME X70	CABINE ELÉTRICA	MÁQUINAS E EQUIPAMENTOS	1	9.100
1,080	TRANSFORMADOR TRIFASICO IBPOXI	CABINE ELÉTRICA	MÁQUINAS E EQUIPAMENTOS	1	2.500
1,081	TRANSFORMADOR TRIFASICO IBPOXI	CABINE ELÉTRICA	MÁQUINAS E EQUIPAMENTOS	1	6.800
1,082	COMPRESSOR	SALA DE TECNOLOGIA E SISTEMA DE INFORMÁTICA	MÁQUINAS E EQUIPAMENTOS	1	100
1,083	SOLDA MIG KEMPPI KM400 /FASTCOOL 10 /FASTMIG MF33	MANUTENÇÃO-SALINHA	MÁQUINAS E EQUIPAMENTOS	1	1.800
1,084	BALANCIN COM VENTOSA SYDNEY GLASS LIFTERS WLL 320KG	MANUTENÇÃO-SALINHA	MÁQUINAS E EQUIPAMENTOS	1	3.400

LAUDO DE AVALIACAO

Nº 25.715.001/0620

DATA BASE: JUNHO / 2020

VALORES EM R\$

EMPRESA: MARTIFER CONSTRUÇÕES METÁLICAS

ENDEREÇO: AV. ENG. LUIZ DUMONT VILLARES, 111 - PINDAMONHANGABA - SP

ITEM	DESCRIÇÃO	LOCAL	TIPO	QTD	VALOR DE MERCADO TOTAL
1,085	MANIPULADOR TELESCÓPICO NEW HOLLAND M428	EXTERNA	MÁQUINAS E EQUIPAMENTOS	1	58.100
1,086	PONTE ROLANTE 16T	EXTERNA	MÁQUINAS E EQUIPAMENTOS	1	34.000
1,087	BALANÇA RODOVIÁRIA	EXTERNA	MÁQUINAS E EQUIPAMENTOS	1	8.900
1,088	ELEVADOR MAGNÉTICO TECNOMAGNETE	EXTERNA	MÁQUINAS E EQUIPAMENTOS	1	44.200
TOTAL MÁQUINAS E EQUIPAMENTOS					1.579.700

LAUDO DE AVALIACAO

Nº 25.715.001/0620

DATA BASE: JUNHO / 2020

VALORES EM R\$

EMPRESA: MARTIFER CONSTRUÇÕES METÁLICAS

ENDEREÇO: AV. ENG. LUIZ DUMONT VILLARES, 111 - PINDAMONHANGABA - SP

ITEM	DESCRIÇÃO	LOCAL	TIPO	QTD	VALOR DE MERCADO TOTAL
2,000	MÓVEIS E UTENSÍLIOS				
2,001	CADEIRA ESTOFADA GIRATÓRIA COM RODÍZIO E APOIO DE BRAÇO	GALPÃO	MÓVEIS E UTENSÍLIOS	4	50
2,002	LONGARINA 3 LUGARES	GALPÃO	MÓVEIS E UTENSÍLIOS	1	30
2,003	BEBEDOURO INOX LIBELL	GALPÃO	MÓVEIS E UTENSÍLIOS	1	30
2,004	ARQUIVO DE AÇO 4 GAVETAS	GALPÃO	MÓVEIS E UTENSÍLIOS	1	10
2,005	MESA PÉ DOBRAVEL	GALPÃO	MÓVEIS E UTENSÍLIOS	1	30
2,006	MESA	GALPÃO	MÓVEIS E UTENSÍLIOS	1	10
2,007	AR CONDICIONADO SPLIT 12.000 BTU RHEEM	SUPERVISÃO DE PRODUÇÃO	MÓVEIS E UTENSÍLIOS	1	180
2,008	CADEIRA FIXA SEM APOIO DE BRAÇO	SUPERVISÃO DE PRODUÇÃO	MÓVEIS E UTENSÍLIOS	3	30
2,009	MESA ESCRITÓRIO SEM GAVETA	SUPERVISÃO DE PRODUÇÃO	MÓVEIS E UTENSÍLIOS	1	20
2,010	MESA ESCRITÓRIO SEM GAVETA	SUPERVISÃO DE PRODUÇÃO	MÓVEIS E UTENSÍLIOS	1	20
2,011	MESA ESCRITÓRIO SEM GAVETA	SUPERVISÃO DE PRODUÇÃO	MÓVEIS E UTENSÍLIOS	1	20
2,012	GAVETEIRO 3 GAVETAS	SUPERVISÃO DE PRODUÇÃO	MÓVEIS E UTENSÍLIOS	1	10
2,013	ARMÁRIO BAIXO 2 PORTAS	SUPERVISÃO DE PRODUÇÃO	MÓVEIS E UTENSÍLIOS	1	30
2,014	ARMÁRIO ALTO 4 PORTAS	SUPERVISÃO DE PRODUÇÃO	MÓVEIS E UTENSÍLIOS	1	80
2,015	MESA DE APOIO	SUPERVISÃO DE PRODUÇÃO	MÓVEIS E UTENSÍLIOS	1	20
2,016	AR CONDICIONADO SPLIT 9000 BTU MIDEA	CONTROLE QUALIDADE	MÓVEIS E UTENSÍLIOS	1	270
2,017	MESA ESCRITÓRIO 4 GAVETAS	CONTROLE QUALIDADE	MÓVEIS E UTENSÍLIOS	1	20
2,018	MESA ESCRITÓRIO 2 GAVETAS	CONTROLE QUALIDADE	MÓVEIS E UTENSÍLIOS	1	20
2,019	CADEIRA ESTOFADA GIRATÓRIA COM RODÍZIO COM BRAÇO	CONTROLE QUALIDADE	MÓVEIS E UTENSÍLIOS	1	10
2,020	CADEIRA ESTOFADA GIRATÓRIA COM RODÍZIO COM BRAÇO	CONTROLE QUALIDADE	MÓVEIS E UTENSÍLIOS	1	10
2,021	MESA GRANITO	CONTROLE QUALIDADE	MÓVEIS E UTENSÍLIOS	1	20

LAUDO DE AVALIACAO

Nº 25.715.001/0620

DATA BASE: JUNHO / 2020

VALORES EM R\$

EMPRESA: MARTIFER CONSTRUÇÕES METÁLICAS

ENDEREÇO: AV. ENG. LUIZ DUMONT VILLARES, 111 - PINDAMONHANGABA - SP

ITEM	DESCRIÇÃO	LOCAL	TIPO	QTD	VALOR DE MERCADO TOTAL
2,022	AR CONDICIONADO SPLIT 9000 BTU MIDEA	SALA DOS LÍDERES	MÓVEIS E UTENSÍLIOS	1	170
2,023	MESA ESCRITÓRIO 4 GAVETAS	SALA DOS LÍDERES	MÓVEIS E UTENSÍLIOS	1	10
2,024	MESA ESCRITÓRIO SEM GAVETA	SALA DOS LÍDERES	MÓVEIS E UTENSÍLIOS	1	40
2,025	MESA ESCRITÓRIO SEM GAVETA	SALA DOS LÍDERES	MÓVEIS E UTENSÍLIOS	1	40
2,026	MESA ESCRITÓRIO 2 GAVETAS	SALA DOS LÍDERES	MÓVEIS E UTENSÍLIOS	1	20
2,027	MESA ESCRITÓRIO 2 GAVETAS	SALA DOS LÍDERES	MÓVEIS E UTENSÍLIOS	1	20
2,028	MESA ESCRITÓRIO 2 GAVETAS	SALA DOS LÍDERES	MÓVEIS E UTENSÍLIOS	1	20
2,029	CADEIRA ESTOFADA GIRATÓRIA COM RODÍZIO COM BRAÇO	SALA DOS LÍDERES	MÓVEIS E UTENSÍLIOS	1	20
2,030	CADEIRA ESTOFADA GIRATÓRIA COM RODÍZIO COM BRAÇO	SALA DOS LÍDERES	MÓVEIS E UTENSÍLIOS	1	20
2,031	MESA DE APOIO DE FERRO	SALA DOS LÍDERES	MÓVEIS E UTENSÍLIOS	1	20
2,032	ARMÁRIO ALTO 2 PORTAS	SALA DOS LÍDERES	MÓVEIS E UTENSÍLIOS	1	50
2,033	ARMÁRIO ALTO 2 PORTAS	SALA DOS LÍDERES	MÓVEIS E UTENSÍLIOS	1	50
2,034	PORTA PALLET	ESTOQUE PRODUTO QUÍMICO	MÓVEIS E UTENSÍLIOS	1	190
2,035	ARMÁRIO ALTO 2 PORTAS	CABINE ELÉTRICA	MÓVEIS E UTENSÍLIOS	1	50
2,036	BEBEDOURO INDUSTRIAL CANOVAS	GALPÃO	MÓVEIS E UTENSÍLIOS	1	230
2,037	ARMÁRIO EMBUTIDO 2 PORTAS 7 PRATELEIRAS	GALPÃO	MÓVEIS E UTENSÍLIOS	1	50
2,038	MESA DE REUNIÃO PRETA 4 LUGARES	GALPÃO	MÓVEIS E UTENSÍLIOS	1	70
2,039	MESA PARA ESCRITÓRIO	GALPÃO	MÓVEIS E UTENSÍLIOS	1	20
2,040	MESA EM L	GALPÃO	MÓVEIS E UTENSÍLIOS	1	30
2,041	CADEIRA FIXA	GALPÃO	MÓVEIS E UTENSÍLIOS	8	90
2,042	CADEIRAS GIRATÓRIAS	GALPÃO	MÓVEIS E UTENSÍLIOS	1	20

LAUDO DE AVALIACAO

Nº 25.715.001/0620

DATA BASE: JUNHO / 2020

VALORES EM R\$

EMPRESA: MARTIFER CONSTRUÇÕES METÁLICAS

ENDEREÇO: AV. ENG. LUIZ DUMONT VILLARES, 111 - PINDAMONHANGABA - SP

ITEM	DESCRIÇÃO	LOCAL	TIPO	QTD	VALOR DE MERCADO TOTAL
2,043	AR CONDICIONADO RHEEM	GALPÃO	MÓVEIS E UTENSÍLIOS	1	180
2,044	CADEIRA GIRATÓRIA COM APOIO	GALPÃO	MÓVEIS E UTENSÍLIOS	1	20
2,045	CADEIRA GIRATÓRIA COM APOIO	GALPÃO	MÓVEIS E UTENSÍLIOS	1	20
2,046	CADEIRA GIRATÓRIA COM APOIO	GALPÃO	MÓVEIS E UTENSÍLIOS	1	20
2,047	MESA DE ESCRITÓRIO	ALMOXERIFADO	MÓVEIS E UTENSÍLIOS	1	20
2,048	ARMÁRIO DUAS PORTAS 3 DIVISÓRIAS	ALMOXERIFADO	MÓVEIS E UTENSÍLIOS	1	30
2,049	ESTANTE DE FERRO	ALMOXERIFADO	MÓVEIS E UTENSÍLIOS	1	20
2,050	ESTANTE DE FERRO	ALMOXERIFADO	MÓVEIS E UTENSÍLIOS	1	20
2,051	MESA DE REUNIÃO MADEIRA GRANDE DIVERSA	SALA DE REUNIÃO	MÓVEIS E UTENSÍLIOS	1	1.020
2,052	CADEIRA ESTOFADA FIXA COM APOIO DE BRAÇO	SALA DE REUNIÃO	MÓVEIS E UTENSÍLIOS	1	20
2,053	ARMÁRIO BAIXO 2 PORTAS	SALA DE REUNIÃO	MÓVEIS E UTENSÍLIOS	1	40
2,054	MESA BRANCA DIVERSAS	SALA DE REUNIÃO	MÓVEIS E UTENSÍLIOS	1	40
2,055	AR CONDICIONADO SPLIT CASSETE 38.000 BTU RHEEM	SALA DE REUNIÃO	MÓVEIS E UTENSÍLIOS	1	1.170
2,056	AR CONDICIONADO SPLIT CASSETE 38.000 BTU RHEEM	SALA DE REUNIÃO	MÓVEIS E UTENSÍLIOS	1	1.170
2,057	ARMÁRIO BAIXO 2 PORTAS DIVERSAS	JURÍDICO	MÓVEIS E UTENSÍLIOS	1	40
2,058	GAVETEIRO 4 GAVETAS	JURÍDICO	MÓVEIS E UTENSÍLIOS	1	20
2,059	MESA EM L	JURÍDICO	MÓVEIS E UTENSÍLIOS	1	40
2,060	MESA DE ESCRITÓRIO	JURÍDICO	MÓVEIS E UTENSÍLIOS	1	40
2,061	MESA DE ESCRITÓRIO	JURÍDICO	MÓVEIS E UTENSÍLIOS	1	40
2,062	TELEFONE YEALINK SIP-T20	JURÍDICO	MÓVEIS E UTENSÍLIOS	1	70
2,063	TELEFONE YEALINK SIP-T20	JURÍDICO	MÓVEIS E UTENSÍLIOS	1	70

LAUDO DE AVALIACAO

Nº 25.715.001/0620

DATA BASE: JUNHO / 2020

VALORES EM R\$

EMPRESA: MARTIFER CONSTRUÇÕES METÁLICAS**ENDEREÇO: AV. ENG. LUIZ DUMONT VILLARES, 111 - PINDAMONHANGABA - SP**

ITEM	DESCRIÇÃO	LOCAL	TIPO	QTD	VALOR DE MERCADO TOTAL
2,064	MESA REDONDA	JURÍDICO	MÓVEIS E UTENSÍLIOS	1	60
2,065	AR CONDICIONADO SPLIT 18000 BTU LG SMILE	JURÍDICO	MÓVEIS E UTENSÍLIOS	1	300
2,066	CADEIRA ESTOFADA FIXA COM APOIO DE BRAÇO	JURÍDICO	MÓVEIS E UTENSÍLIOS	1	20
2,067	AR CONDICIONADO SPLIT 2400 BTU LG SMILE	JURÍDICO	MÓVEIS E UTENSÍLIOS	1	390
2,068	ARMÁRIO EMBUTIDO	JURÍDICO	MÓVEIS E UTENSÍLIOS	1	50
2,069	MESA DE ESCRITÓRIO	SALA TI	MÓVEIS E UTENSÍLIOS	1	50
2,070	MESA DE ESCRITÓRIO	SALA TI	MÓVEIS E UTENSÍLIOS	1	50
2,071	MESA DE ESCRITÓRIO	SALA TI	MÓVEIS E UTENSÍLIOS	1	50
2,072	CADEIRA ESTOFADA FIXA SEM APOIO DE BRAÇO	SALA TI	MÓVEIS E UTENSÍLIOS	1	10
2,073	CADEIRA ESTOFADA GIRATÓRIA COM RODÍZIO COM BRAÇO	SALA TI	MÓVEIS E UTENSÍLIOS	1	20
2,074	QUADRO DE AVISO BRANCO GRAPHISKO	SALA TI	MÓVEIS E UTENSÍLIOS	1	30
2,075	QUADRO DE AVISO BRANCO GRAPHISKO	SALA TI	MÓVEIS E UTENSÍLIOS	1	30
2,076	ARMÁRIO EMBUTIDO 7 DIVISÓRIAS	SALA TI	MÓVEIS E UTENSÍLIOS	1	50
2,077	ARMÁRIO EMBUTIDO 7 DIVISÓRIAS	SALA TI	MÓVEIS E UTENSÍLIOS	1	50
2,078	ARMÁRIO EMBUTIDO 7 DIVISÓRIAS	SALA TI	MÓVEIS E UTENSÍLIOS	1	50
2,079	CADEIRA ESTOFADA GIRATÓRIA COM RODÍZIO COM APOIO DE BRAÇO	SALA DE VÍDEO E CONFERÊNCIA	MÓVEIS E UTENSÍLIOS	3	60
2,080	MESA DE REUNIÃO 2,00 X 1,00	SALA DE VÍDEO E CONFERÊNCIA	MÓVEIS E UTENSÍLIOS	1	60
2,081	ARMÁRIOS ALTO 2 PORTAS 4 PRATELEIRAS	SALA DE VÍDEO E CONFERÊNCIA	MÓVEIS E UTENSÍLIOS	6	860
2,082	MESA ESCRITÓRIO MADEMÓVEIS	RECUSOS HUMANOS	MÓVEIS E UTENSÍLIOS	3	190
2,083	CADEIRA ESTOFADA GIRATÓRIA COM RODÍZIO COM APOIO DE BRAÇO VERMELHAS	RECUSOS HUMANOS	MÓVEIS E UTENSÍLIOS	2	20
2,084	ARMÁRIO COM 2 PORTAS E 2 PRATELEIRAS	RECUSOS HUMANOS	MÓVEIS E UTENSÍLIOS	1	50

LAUDO DE AVALIACAO

Nº 25.715.001/0620

DATA BASE: JUNHO / 2020

VALORES EM R\$

EMPRESA: MARTIFER CONSTRUÇÕES METÁLICAS

ENDEREÇO: AV. ENG. LUIZ DUMONT VILLARES, 111 - PINDAMONHANGABA - SP

ITEM	DESCRIÇÃO	LOCAL	TIPO	QTD	VALOR DE MERCADO TOTAL
2,085	ARMÁRIO EMBUTIDO 2 PORTAS GRANDE 6 PRATELEIRAS	RECUSOS HUMANOS	MÓVEIS E UTENSÍLIOS	6	470
2,086	GAVETEIRO 3 GAVETAS MARF OFFICE	RECUSOS HUMANOS	MÓVEIS E UTENSÍLIOS	1	20
2,087	TELEFONE YEALINK SIP-T20	RECUSOS HUMANOS	MÓVEIS E UTENSÍLIOS	2	140
2,088	PERFURADOR DE FERRO 2 FUROS CAVIA	RECUSOS HUMANOS	MÓVEIS E UTENSÍLIOS	1	30
2,089	AR CONDICIONADO SPLIT 12.000 BTU RHEEM	RECUSOS HUMANOS	MÓVEIS E UTENSÍLIOS	1	290
2,090	MESA REDONDA	SALA AO LADO RH	MÓVEIS E UTENSÍLIOS	1	60
2,091	MESA ESCRITÓRIO	SALA AO LADO RH	MÓVEIS E UTENSÍLIOS	2	70
2,092	CADEIRA ESTOFADA GIRATÓRIA COM RODÍZIO COM APOIO DE BRAÇO	SALA AO LADO RH	MÓVEIS E UTENSÍLIOS	2	60
2,093	ARMÁRIOS ALTO 4 PRATELEIRAS	SALA AO LADO RH	MÓVEIS E UTENSÍLIOS	5	390
2,094	QUADRO BRANCO	SALA AO LADO RH	MÓVEIS E UTENSÍLIOS	1	30
2,095	MESA ESCRITÓRIO 2 GAVETAS	DIREÇÃO	MÓVEIS E UTENSÍLIOS	1	20
2,096	QUADRO BRANCO	DIREÇÃO	MÓVEIS E UTENSÍLIOS	1	40
2,097	MESA DE REUNIÃO	DIREÇÃO	MÓVEIS E UTENSÍLIOS	1	110
2,098	MESA ESCRITÓRIO	DIREÇÃO	MÓVEIS E UTENSÍLIOS	1	40
2,099	MESA DE APOIO	DIREÇÃO	MÓVEIS E UTENSÍLIOS	1	20
2,100	CADEIRA ESTOFADA FIXA SEM APOIO DE BRAÇO	DIREÇÃO	MÓVEIS E UTENSÍLIOS	3	20
2,101	CADEIRA ESTOFADA GIRATÓRIA COM RODÍZIO COM APOIO DE BRAÇO	DIREÇÃO	MÓVEIS E UTENSÍLIOS	1	10
2,102	AR CONDICIONADO SPLIT 12.000 BTU RHEEM	DIREÇÃO	MÓVEIS E UTENSÍLIOS	1	290
2,103	TELEFONE YEALINK SIP-T20	DIREÇÃO	MÓVEIS E UTENSÍLIOS	1	70
2,104	MESA EM L	DIREÇÃO	MÓVEIS E UTENSÍLIOS	1	40
2,105	ARMÁRIOS ALTO 2 PORTAS	GARANTIA DA QUALIDADE	MÓVEIS E UTENSÍLIOS	4	310

LAUDO DE AVALIACAO

Nº 25.715.001/0620

DATA BASE: JUNHO / 2020

VALORES EM R\$

EMPRESA: MARTIFER CONSTRUÇÕES METÁLICAS

ENDEREÇO: AV. ENG. LUIZ DUMONT VILLARES, 111 - PINDAMONHANGABA - SP

ITEM	DESCRIÇÃO	LOCAL	TIPO	QTD	VALOR DE MERCADO TOTAL
2,106	MESA ESCRITÓRIO	GARANTIA DA QUALIDADE	MÓVEIS E UTENSÍLIOS	4	140
2,107	ARMÁRIO ALTO 2 PORTAS	GARANTIA DA QUALIDADE	MÓVEIS E UTENSÍLIOS	1	80
2,108	ARMÁRIO GRANDE EMBUTIDO	COMERCIAL	MÓVEIS E UTENSÍLIOS	6	470
2,109	MESA ESCRITÓRIO	COMERCIAL	MÓVEIS E UTENSÍLIOS	5	180
2,110	TELEFONE YEALINK SIP-T20	COMERCIAL	MÓVEIS E UTENSÍLIOS	1	70
2,111	ARMÁRIOS GRANDES EMBUTIDOS	SUPRIMENTOS	MÓVEIS E UTENSÍLIOS	3	240
2,112	MESA ESCRITÓRIO	SUPRIMENTOS	MÓVEIS E UTENSÍLIOS	5	180
2,113	AR CONDICIONADO SPLIT CASSETE 38.000 BTU RHEEM	SUPRIMENTOS	MÓVEIS E UTENSÍLIOS	1	1.170
2,114	ARMÁRIOS ALTO	LOGÍSTICA	MÓVEIS E UTENSÍLIOS	6	470
2,115	MESA ESCRITÓRIO	LOGÍSTICA	MÓVEIS E UTENSÍLIOS	4	140
2,116	MESA REDONDA	LOGÍSTICA	MÓVEIS E UTENSÍLIOS	1	60
2,117	TELEFONE YEALINK SIP-T20	LOGÍSTICA	MÓVEIS E UTENSÍLIOS	1	70
2,118	ARMÁRIOS ALTO	GERÊNCIA DE CONTRATOS	MÓVEIS E UTENSÍLIOS	13	1.020
2,119	MESA ESCRITÓRIO	GERÊNCIA DE CONTRATOS	MÓVEIS E UTENSÍLIOS	5	180
2,120	CADEIRA ESTOFADA GIRATÓRIA COM RODÍZIO COM APOIO DE BRAÇO	GERÊNCIA DE CONTRATOS	MÓVEIS E UTENSÍLIOS	5	160
2,121	AR CONDICIONADO SPLIT CASSETE 38.000 BTU RHEEM	ENGENHARIA DE PROJETOS/DTM	MÓVEIS E UTENSÍLIOS	2	2.340
2,122	ARMÁRIOS ALTO	ENGENHARIA DE PROJETOS/DTM	MÓVEIS E UTENSÍLIOS	7	550
2,123	CADEIRA ESTOFADA GIRATÓRIA COM RODÍZIO COM APOIO DE BRAÇO	ENGENHARIA DE PROJETOS/DTM	MÓVEIS E UTENSÍLIOS	6	120
2,124	MESA ESCRITÓRIO	ENGENHARIA DE PROJETOS/DTM	MÓVEIS E UTENSÍLIOS	12	420

LAUDO DE AVALIACAO

Nº 25.715.001/0620

DATA BASE: JUNHO / 2020

VALORES EM RS

EMPRESA: MARTIFER CONSTRUÇÕES METÁLICAS

ENDEREÇO: AV. ENG. LUIZ DUMONT VILLARES, 111 - PINDAMONHANGABA - SP

ITEM	DESCRIÇÃO	LOCAL	TIPO	QTD	VALOR DE MERCADO TOTAL
2,125	GAVETEIRO 4 GAVETAS	ENGENHARIA DE PROJETOS/DTM	MÓVEIS E UTENSÍLIOS	1	10
2,126	MESA ESCRITÓRIO	RH SALA FINAL CORREDOR	MÓVEIS E UTENSÍLIOS	8	280
2,127	ARMÁRIOS ALTO	RH SALA FINAL CORREDOR	MÓVEIS E UTENSÍLIOS	3	240
2,128	ARMÁRIO GRANDE EMBUTIDO	RH SALA FINAL CORREDOR	MÓVEIS E UTENSÍLIOS	1	80
2,129	ESTANTE DE AÇO	RH SALA FINAL CORREDOR	MÓVEIS E UTENSÍLIOS	1	30
2,130	CADEIRA ESTOFADA GIRATÓRIA COM RODÍZIO COM APOIO DE BRAÇO	RH SALA FINAL CORREDOR	MÓVEIS E UTENSÍLIOS	6	190
2,131	AR CONDICIONADO SPLIT CASSETE 38.000 BTU RHEEM	RH SALA FINAL CORREDOR	MÓVEIS E UTENSÍLIOS	1	1.170
2,132	MACA	AMBULATÓRIO	MÓVEIS E UTENSÍLIOS	1	60
2,133	CADEIRA ESTOFADA GIRATÓRIA COM RODÍZIO COM APOIO DE BRAÇO	AMBULATÓRIO	MÓVEIS E UTENSÍLIOS	4	130
2,134	MESA ESCRITÓRIO	AMBULATÓRIO	MÓVEIS E UTENSÍLIOS	1	40
2,135	TELEFONE YEALINK SIP-T20	AMBULATÓRIO	MÓVEIS E UTENSÍLIOS	1	70
2,136	ARQUIVO DE AÇO 4 GAVETAS W3	AMBULATÓRIO	MÓVEIS E UTENSÍLIOS	3	110
2,137	MESA ESCRITÓRIO	SALINHA AO LADO AMBULATÓRIO	MÓVEIS E UTENSÍLIOS	2	70
2,138	ARMÁRIOS ALTO 2 PORTAS	SALINHA AO LADO AMBULATÓRIO	MÓVEIS E UTENSÍLIOS	2	160
2,139	TELEFONE YEALINK SIP-T20	SALINHA AO LADO AMBULATÓRIO	MÓVEIS E UTENSÍLIOS	1	70
2,140	AR CONDICIONADO SPLIT 9000 BTU LG SMILE	SALINHA AO LADO AMBULATÓRIO	MÓVEIS E UTENSÍLIOS	1	300
2,141	LONGARINA 3 LUGARES	SALINHA AO LADO AMBULATÓRIO	MÓVEIS E UTENSÍLIOS	1	30
2,142	CADEIRA UNIVERSITÁRIA	AUDITÓRIO	MÓVEIS E UTENSÍLIOS	33	710
2,143	MESA ESCRITÓRIO	AUDITÓRIO	MÓVEIS E UTENSÍLIOS	4	90
2,144	LONGARINA 3 LUGARES	AUDITÓRIO	MÓVEIS E UTENSÍLIOS	1	20
2,145	CADEIRA ESTOFADA GIRATÓRIA COM RODÍZIO COM APOIO DE BRAÇO	AUDITÓRIO	MÓVEIS E UTENSÍLIOS	2	20
2,146	AR CONDICIONADO SPLIT CASSETE 38.000 BTU RHEEM	AUDITÓRIO	MÓVEIS E UTENSÍLIOS	1	1.170

LAUDO DE AVALIACAO

Nº 25.715.001/0620

DATA BASE: JUNHO / 2020

VALORES EM R\$

EMPRESA: MARTIFER CONSTRUÇÕES METÁLICAS

ENDEREÇO: AV. ENG. LUIZ DUMONT VILLARES, 111 - PINDAMONHANGABA - SP

ITEM	DESCRIÇÃO	LOCAL	TIPO	QTD	VALOR DE MERCADO TOTAL
2,147	ARMÁRIO ALTO 2 PORTAS	ADM 2º ANDAR	MÓVEIS E UTENSÍLIOS	18	1.420
2,148	ARMÁRIO ALTO 2 PORTAS EMBUTIDO	ADM 2º ANDAR	MÓVEIS E UTENSÍLIOS	20	1.570
2,149	MESA ESCRITÓRIO	ADM 2º ANDAR	MÓVEIS E UTENSÍLIOS	38	1.340
2,150	MESA DE MADEIRA	ADM 2º ANDAR	MÓVEIS E UTENSÍLIOS	14	500
2,151	MESA REDONDA	ADM 2º ANDAR	MÓVEIS E UTENSÍLIOS	2	80
2,152	CADEIRA ESTOFADA GIRATÓRIA COM RODÍZIO COM APOIO DE BRAÇO	ADM 2º ANDAR	MÓVEIS E UTENSÍLIOS	9	180
2,153	CADEIRA ESTOFADA FIXA SEM APOIO DE BRAÇO	ADM 2º ANDAR	MÓVEIS E UTENSÍLIOS	8	50
2,154	AR CONDICIONADO SPLIT CASSETE 38.000 BTU RHEEM	ADM 2º ANDAR	MÓVEIS E UTENSÍLIOS	6	7.020
2,155	AR CONDICIONADO SPLIT 9000 BTU MIDEA SPLIT	ADM 2º ANDAR	MÓVEIS E UTENSÍLIOS	2	540
2,156	ARQUIVO DE AÇO 4 GAVETAS	ADM 2º ANDAR	MÓVEIS E UTENSÍLIOS	4	60
2,157	TELEFONE YEALINK SIP-T20	ADM 2º ANDAR	MÓVEIS E UTENSÍLIOS	1	70
2,158	CADEIRA GIRATÓRIA	SALA DE TECNOLOGIA E SISTEMA DE INFORMÁTICA	MÓVEIS E UTENSÍLIOS	3	60
2,159	PRATELEIRAS	SALA DE TECNOLOGIA E SISTEMA DE INFORMÁTICA	MÓVEIS E UTENSÍLIOS	5	90
2,160	QUADRO BRANCO	SALA DE TECNOLOGIA E SISTEMA DE INFORMÁTICA	MÓVEIS E UTENSÍLIOS	1	30
2,161	ROUPEIRO DE AÇO 8 PORTAS	VESTIÁRIO	MÓVEIS E UTENSÍLIOS	1	40
2,162	BANCO	VESTIÁRIO	MÓVEIS E UTENSÍLIOS	1	30
2,163	ARMÁRIO BAIXO 2 PORTAS	MANUTENÇÃO-SALINHA	MÓVEIS E UTENSÍLIOS	1	20
2,164	TELEFONE YEALINK SIP-T20	MANUTENÇÃO-SALINHA	MÓVEIS E UTENSÍLIOS	1	40
2,165	ESTANTE DE AÇO	MANUTENÇÃO-SALINHA	MÓVEIS E UTENSÍLIOS	1	20

LAUDO DE AVALIACAO

Nº 25.715.001/0620

DATA BASE: JUNHO / 2020

VALORES EM R\$

EMPRESA: MARTIFER CONSTRUÇÕES METÁLICAS

ENDEREÇO: AV. ENG. LUIZ DUMONT VILLARES, 111 - PINDAMONHANGABA - SP

ITEM	DESCRIÇÃO	LOCAL	TIPO	QTD	VALOR DE MERCADO TOTAL
2,166	ESTANTE DE AÇO	MANUTENÇÃO-SALINHA	MÓVEIS E UTENSÍLIOS	1	20
2,167	ESTANTE DE FERRO	MANUTENÇÃO-SALINHA	MÓVEIS E UTENSÍLIOS	1	20
2,168	CADEIRA ESTOFADA GIRATÓRIA COM RODÍZIO COM BRAÇO	MANUTENÇÃO-SALINHA	MÓVEIS E UTENSÍLIOS	1	10
2,169	CADEIRA ESTOFADA GIRATÓRIA COM RODÍZIO COM BRAÇO	MANUTENÇÃO-SALINHA	MÓVEIS E UTENSÍLIOS	1	10
2,170	CADEIRA ESTOFADA GIRATÓRIA COM RODÍZIO COM BRAÇO	SALA DE SEGURANÇA	MÓVEIS E UTENSÍLIOS	1	20
2,171	QUADRO BRANCO STALO	SALA DE SEGURANÇA	MÓVEIS E UTENSÍLIOS	1	30
2,172	AR CONDICIONADO SPLIT 12.000 BTU RHEEM	SALA DE SEGURANÇA	MÓVEIS E UTENSÍLIOS	1	290
2,173	ESTANTE DE MADEIRA 4 PRATELEIRAS	SALA DE SEGURANÇA	MÓVEIS E UTENSÍLIOS	1	70
2,174	TELEFONE YEALINK SIP-T20	SALA DE SEGURANÇA	MÓVEIS E UTENSÍLIOS	1	130
2,175	AR CONDICIONADO SPLIT 12.000 BTU RHEEM	VESTIÁRIO 1	MÓVEIS E UTENSÍLIOS	1	180
2,176	CADEIRAS DE PLÁSTICO CINZA TRAMONTINA	SALA AO LADO VESTIÁRIO 2	MÓVEIS E UTENSÍLIOS	7	340
2,177	AR CONDICIONADO SPLIT 12.000 BTU RHEEM	SALA AO LADO VESTIÁRIO 2	MÓVEIS E UTENSÍLIOS	1	180
2,178	ESTANTE 4 PRATELEIRAS	SALA AO LADO VESTIÁRIO 2	MÓVEIS E UTENSÍLIOS	1	50
2,179	BANDEJAS PRETAS DE PLÁSTICO	SALA AO LADO VESTIÁRIO 2	MÓVEIS E UTENSÍLIOS	1	6
2,180	CADEIRAS DE PLÁSTICO CINZA TRAMONTINA	REFEITÓRIO	MÓVEIS E UTENSÍLIOS	27	830
2,181	MESA QUADRADA DE MADEIRA	REFEITÓRIO	MÓVEIS E UTENSÍLIOS	8	440
2,182	AR CONDICIONADO SPLIT 12.000 BTU RHEEM	REFEITÓRIO	MÓVEIS E UTENSÍLIOS	1	290
2,183	AR CONDICIONADO SPLIT 12.000 BTU RHEEM	REFEITÓRIO	MÓVEIS E UTENSÍLIOS	1	520
2,184	AR CONDICIONADO SPLIT 36.000 BTU RHEEM	REFEITÓRIO	MÓVEIS E UTENSÍLIOS	1	710
2,185	SOFÁ 3 LUGARES COR MARROM	REFEITÓRIO	MÓVEIS E UTENSÍLIOS	1	60
2,186	GAVETEIRO 4 GAVETAS	REFEITÓRIO	MÓVEIS E UTENSÍLIOS	1	10

LAUDO DE AVALIACAO

Nº 25.715.001/0620

DATA BASE: JUNHO / 2020

VALORES EM R\$

EMPRESA: MARTIFER CONSTRUÇÕES METÁLICAS

ENDEREÇO: AV. ENG. LUIZ DUMONT VILLARES, 111 - PINDAMONHANGABA - SP

ITEM	DESCRIÇÃO	LOCAL	TIPO	QTD	VALOR DE MERCADO TOTAL
2,187	MESA	REFEITÓRIO	MÓVEIS E UTENSÍLIOS	1	20
2,188	ARMÁRIO BRANCO 2 PORTAS	COZINHA	MÓVEIS E UTENSÍLIOS	1	50
2,189	ARMÁRIO BRANCO 2 PORTAS	COZINHA	MÓVEIS E UTENSÍLIOS	1	50
2,190	FRIGORÍFICO MR RODRIAÇO	COZINHA	MÓVEIS E UTENSÍLIOS	1	1.300
2,191	AR CONDICIONADO RHEEM	COZINHA	MÓVEIS E UTENSÍLIOS	1	290
2,192	AR CONDICIONADO RHEEM	COZINHA	MÓVEIS E UTENSÍLIOS	1	290
2,193	GELADEIRA INDUSTRIAL MR RODRIAÇO	COZINHA	MÓVEIS E UTENSÍLIOS	1	870
2,194	GELADEIRA INDUSTRIAL MR RODRIAÇO	COZINHA	MÓVEIS E UTENSÍLIOS	1	870
2,195	FOGÃO 6 BOCAS	COZINHA	MÓVEIS E UTENSÍLIOS	1	250
2,196	ARMÁRIO CORTA FOGO	EXTERNA	MÓVEIS E UTENSÍLIOS	1	730
2,197	ARMÁRIO CORTA FOGO	EXTERNA	MÓVEIS E UTENSÍLIOS	1	730
2,198	ARMÁRIO BAIXO 2 PORTAS	GUARITA	MÓVEIS E UTENSÍLIOS	1	30
2,199	BEBEDOURO DE COLUNA KARINA	GUARITA	MÓVEIS E UTENSÍLIOS	1	90
2,200	ARQUIVO DE AÇO 4 GAVETAS	GUARITA	MÓVEIS E UTENSÍLIOS	1	20
2,201	MESA SEM GAVETA	GUARITA	MÓVEIS E UTENSÍLIOS	1	10
2,202	AR CONDICIONADO ELECTROLUX MAXIMUS 7500	GUARITA	MÓVEIS E UTENSÍLIOS	1	130
2,203	MESA DE ESCRITÓRIO CINZA	CONTAINER VERMELHO	MÓVEIS E UTENSÍLIOS	1	10
2,204	MESA DE ESCRITÓRIO	CONTAINER BRANCO	MÓVEIS E UTENSÍLIOS	1	10
2,205	MESA DE ESCRITÓRIO COM 2 GAVETAS	CONTAINER BRANCO	MÓVEIS E UTENSÍLIOS	1	20
2,206	ARQUIVO DE AÇO 4 GAVETAS W3	CONTAINER BRANCO	MÓVEIS E UTENSÍLIOS	1	10
2,207	ARMÁRIO ESTANTE COM 2 PORTAS	CONTAINER BRANCO	MÓVEIS E UTENSÍLIOS	1	50

LAUDO DE AVALIACAO

Nº 25.715.001/0620

DATA BASE: JUNHO / 2020

VALORES EM R\$

EMPRESA: MARTIFER CONSTRUÇÕES METÁLICAS

ENDEREÇO: AV. ENG. LUIZ DUMONT VILLARES, 111 - PINDAMONHANGABA - SP

ITEM	DESCRIÇÃO	LOCAL	TIPO	QTD	VALOR DE MERCADO TOTAL
2,208	CADEIRA ESTOFADA GIRATÓRIA COM RODÍZIO COM APOIO DE BRAÇO	CONTAINER BRANCO	MÓVEIS E UTENSÍLIOS	1	10
2,209	CADEIRA ESTOFADA GIRATÓRIA COM RODÍZIO COM APOIO DE BRAÇO	CONTAINER BRANCO	MÓVEIS E UTENSÍLIOS	1	10
2,210	CADEIRA ESTOFADA GIRATÓRIA COM RODÍZIO COM APOIO DE BRAÇO	CONTAINER BRANCO	MÓVEIS E UTENSÍLIOS	1	10
TOTAL MÓVEIS E UTENSÍLIOS					47.586

LAUDO DE AVALIACAO

Nº 25.715.001/0620

DATA BASE: JUNHO / 2020

VALORES EM R\$

EMPRESA: MARTIFER CONSTRUÇÕES METÁLICAS

ENDEREÇO: AV. ENG. LUIZ DUMONT VILLARES, 111 - PINDAMONHANGABA - SP

ITEM	DESCRIÇÃO	LOCAL	TIPO	QTD	VALOR DE MERCADO TOTAL
3,000	INFORMÁTICA				
3,001	RACK HEPSE	GALPÃO	INFORMÁTICA	1	110
3,002	PATCH PANEL FURUKAWA CAT 6	GALPÃO	INFORMÁTICA	1	60
3,003	SWITCH HP HP2620-24	GALPÃO	INFORMÁTICA	1	160
3,004	IMPRESSORA ARGOX OS21 PLUS	SALA DOS LÍDERES	INFORMÁTICA	1	220
3,005	IMPRESSORA XEROX WORKCENTER 5020	SALA TI	INFORMÁTICA	1	140
3,006	IMPRESSORA MULTIFUNCIONAL BROTHER MFC9010CN	SALA TI	INFORMÁTICA	1	240
3,007	TECLADO HP	SALA DE VÍDEO E CONFERÊNCIA	INFORMÁTICA	1	4
3,008	MOUSE	SALA DE VÍDEO E CONFERÊNCIA	INFORMÁTICA	3	10
3,009	IMPRESSORA RICOH AFÍCIO MP 171	RECUSOS HUMANOS	INFORMÁTICA	1	230
3,010	IMPRESSORA RICOH	CORREDOR, EM BAIXO DA ESCADA	INFORMÁTICA	9	2.090
3,011	IMPRESSORA CANON IPF750	ENGENHARIA DE PROJETOS/DTM	INFORMÁTICA	1	1.430
3,012	MÁQUINA DE PONTO DIGIMEP	SALA DE SEGURANÇA	INFORMÁTICA	1	70
3,013	MÁQUINA DE PONTO DIGIMEP	SALA DE SEGURANÇA	INFORMÁTICA	1	70
3,014	RACK	REFEITÓRIO	INFORMÁTICA	1	110
3,015	PASS THROUGH AQUECIDO SIMPLES MR RODRIAÇO PASS THROUGH AQUECIDO SIMPLES 700X850X2100 02 PORTAS VIDRO INOX	COZINHA	INFORMÁTICA	1	980
3,016	CATRACA WACCESS WXS B100M	GUARITA	INFORMÁTICA	1	540
3,017	CATRACA WACCESS WXS B100M	GUARITA	INFORMÁTICA	1	540
3,018	RACK	GUARITA	INFORMÁTICA	1	110
3,019	TECLADO HP	CONTAINER BRANCO	INFORMÁTICA	2	10
3,020	MOUSE COMPAQ	CONTAINER BRANCO	INFORMÁTICA	1	4
TOTAL INFORMÁTICA					7.128

LAUDO DE AVALIACAO

Nº 25.715.001/0620

DATA BASE: JUNHO / 2020

VALORES EM R\$

EMPRESA: MARTIFER CONSTRUÇÕES METÁLICAS

ENDEREÇO: AV. ENG. LUIZ DUMONT VILLARES, 111 - PINDAMONHANGABA - SP

ITEM	DESCRIÇÃO	LOCAL	TIPO	QTD	VALOR DE MERCADO TOTAL
4,000	ITENS DIVERSOS				
4,001	SUPORTE COM 16 EXTINTORES	GALPÃO	DIVERSOS	1	290
4,002	CAÇAMBA GRANDE	GALPÃO	DIVERSOS	1	860
4,003	TANQUE GAIOLA	GALPÃO	DIVERSOS	1	130
4,004	MADEIRA PARA EMBALAGEM	GALPÃO	DIVERSOS	140	260
4,005	CAÇAMBA PARA RESÍDUOS	GALPÃO	DIVERSOS	1	290
4,006	PORTA CILINDRO	GALPÃO	DIVERSOS	1	20
4,007	LIXEIRA DE FERRO COM RODÍZIO	GALPÃO	DIVERSOS	1	950
4,008	LIXEIRA DE FERRO COM RODÍZIO	GALPÃO	DIVERSOS	1	950
4,009	CAÇAMBA PARA RESÍDUOS	GALPÃO	DIVERSOS	1	290
4,010	CAÇAMBA PARA RESÍDUOS	GALPÃO	DIVERSOS	1	290
4,011	CAÇAMBA PARA RESÍDUOS	GALPÃO	DIVERSOS	1	290
4,012	CAÇAMBA GRANDE	GALPÃO	DIVERSOS	1	550
4,013	CAÇAMBA PARA RESÍDUOS	GALPÃO	DIVERSOS	1	290
4,014	CAÇAMBA PARA RESÍDUOS	GALPÃO	DIVERSOS	1	290
4,015	CORTINA DE SOLDA	GALPÃO	DIVERSOS	15	560
4,016	CAÇAMBA PARA RESÍDUOS	GALPÃO	DIVERSOS	1	290
4,017	LIXEIRA RECICLÁVEIS	GALPÃO	DIVERSOS	1	100
4,018	CARCAÇA PAINEL	CABINE ELÉTRICA	DIVERSOS	1	680
4,019	CONTAINER	CABINE ELÉTRICA	DIVERSOS	1	1.320
4,020	FLUXO DE ARAME MIG ARCO SUBMERSO ESAB OK FLUX 1081	GALPÃO - CABINE	DIVERSOS	18	1.300
4,021	VASO DE CACTO	CORREDOR DO ESCRITÓRIO	DIVERSOS	1	50
4,022	LIXEIRA	SALA DE VÍDEO E CONFERÊNCIA	DIVERSOS	2	10
4,023	LIXEIRA	RECUSOS HUMANOS	DIVERSOS	3	10
4,024	LIXEIRA	DIREÇÃO	DIVERSOS	2	10
4,025	LIXEIRA	COMERCIAL	DIVERSOS	2	10
4,026	ESCADA DE ALUMÍNIO	SALA DE SEGURANÇA	DIVERSOS	1	40
4,027	CONTAINER	EXTERNA	DIVERSOS	1	1.320
4,028	CONTAINER	EXTERNA	DIVERSOS	1	1.320
4,029	CONTAINER	EXTERNA	DIVERSOS	1	1.320
4,030	CONTAINER	EXTERNA	DIVERSOS	1	1.320

LAUDO DE AVALIACAO

Nº 25.715.001/0620

DATA BASE: JUNHO / 2020

VALORES EM R\$

EMPRESA: MARTIFER CONSTRUÇÕES METÁLICAS

ENDEREÇO: AV. ENG. LUIZ DUMONT VILLARES, 111 - PINDAMONHANGABA - SP

ITEM	DESCRIÇÃO	LOCAL	TIPO	QTD	VALOR DE MERCADO TOTAL
4,031	CONTAINER	EXTERNA	DIVERSOS	1	1.320
4,032	CAÇAMBA GRANDE	EXTERNA	DIVERSOS	1	860
4,033	EXTINTOR	CONTAINER 1	DIVERSOS	30	550
4,034	CAPACETE	CONTAINER 1	DIVERSOS	120	340
4,035	MANILHA CURVA 1,3/4 Q-FIX WLL 25T	CONTAINER 1	DIVERSOS	30	2.900
4,036	PLUG STECK	CONTAINER 1	DIVERSOS	50	540
4,037	ESTICADOR	CONTAINER 1	DIVERSOS	20	4.900
4,038	REFLETOR OLIVO	CONTAINER 1	DIVERSOS	13	190
4,039	CAPA DE CHUVA	CONTAINER 1	DIVERSOS	15	150
4,040	CINTA PARA AMARRAÇÃO	CONTAINER VERMELHO	DIVERSOS	50	620
4,041	ELEMENTO DE FIXAÇÃO COM 100 UNIDADES HILTI	CONTAINER BRANCO	DIVERSOS	120	1.150
4,042	ELEMENTO DE FIXAÇÃO COM 100 UNIDADES HILTI	CONTAINER BRANCO	DIVERSOS	350	3.360
4,043	GUINCHO MANUAL DE ALAVANCA	CONTAINER BRANCO	DIVERSOS	15	4.290
TOTAL ITENS DIVERSOS					36.580
TOTAL GERAL					1.670.994,00

LAUDO DE AVALIACAO

Nº 25.715.001/0620

DATA BASE: JUNHO / 2020

VALORES EM R\$

EMPRESA: MARTIFER CONSTRUÇÕES METÁLICAS

ENDEREÇO: AV. ENG. LUIZ DUMONT VILLARES, 111 - PINDAMONHANGABA - SP

ITEM	DESCRIÇÃO	LOCAL	TIPO	QTD	VALOR DE MERCADO TOTAL
5,000	SUCATA				
5,001	PLASMA HYPER THERM HPR260XD	GALPÃO	MÁQUINAS E EQUIPAMENTOS	1	-
5,002	MISTURADOR DE TINTA	GALPÃO	MÁQUINAS E EQUIPAMENTOS	1	-
5,003	MÁQUINA DE SOLDA	GALPÃO	MÁQUINAS E EQUIPAMENTOS	8	-
5,004	BANCADA DE FERRO COM BROCAS	GALPÃO	MÁQUINAS E EQUIPAMENTOS	1	-
5,005	ESMERIL	GALPÃO TRABALHOS NOVOS	MÁQUINAS E EQUIPAMENTOS	50	-
5,006	FURADEIRA DE BASE MAGNÉTICA SUCATA	GALPÃO TRABALHOS NOVOS	MÁQUINAS E EQUIPAMENTOS	9	-
5,007	ESMERIL	SALA COMPRESSOR	MÁQUINAS E EQUIPAMENTOS	50	-
5,008	SOLDA MIG MOTOFIL MOTOMIG 385 M	SALA COMPRESSOR	MÁQUINAS E EQUIPAMENTOS	1	-
5,009	BANCADA DE FERRO	GALPÃO	MÓVEIS E UTENSÍLIOS	1	-
5,010	ESTANTE DE MADEIRA 4 PRATELEIRAS	GALPÃO	MÓVEIS E UTENSÍLIOS	1	-
5,011	ESTANTE DE FERRO 3 PRATELEIRAS	GALPÃO	MÓVEIS E UTENSÍLIOS	1	-
5,012	BANCADA DE FERRO	GALPÃO	MÓVEIS E UTENSÍLIOS	1	-
5,013	ESTANTE DE FERRO 3 PRATELEIRAS	GALPÃO	MÓVEIS E UTENSÍLIOS	1	-
5,014	BEBEDOURO INOX	GALPÃO	MÓVEIS E UTENSÍLIOS	1	-
5,015	ROUPEIRO DE FERRO 12 PORTAS	GALPÃO	MÓVEIS E UTENSÍLIOS	1	-
5,016	ROUPEIRO DE FERRO 1 PORTA	GALPÃO	MÓVEIS E UTENSÍLIOS	1	-
5,017	ROUPEIRO DE AÇO 8 PORTAS	GALPÃO	MÓVEIS E UTENSÍLIOS	1	-
5,018	ESCADA DE FERRO	GALPÃO	MÓVEIS E UTENSÍLIOS	1	-
5,019	ARMÁRIO DE FERRO	GALPÃO	MÓVEIS E UTENSÍLIOS	1	-
5,020	BANCADA DE FERRO	GALPÃO	MÓVEIS E UTENSÍLIOS	1	-
5,021	ARMÁRIO DE FERRO COM RODÍZIO	GALPÃO	MÓVEIS E UTENSÍLIOS	1	-

LAUDO DE AVALIACAO

Nº 25.715.001/0620

DATA BASE: JUNHO / 2020

VALORES EM R\$

EMPRESA: MARTIFER CONSTRUÇÕES METÁLICAS

ENDEREÇO: AV. ENG. LUIZ DUMONT VILLARES, 111 - PINDAMONHANGABA - SP

ITEM	DESCRIÇÃO	LOCAL	TIPO	QTD	VALOR DE MERCADO TOTAL
5,022	ARMÁRIO DE FERRO	GALPÃO	MÓVEIS E UTENSÍLIOS	1	-
5,023	CADEIRA GIRATÓRIA	GALPÃO	MÓVEIS E UTENSÍLIOS	1	-
5,024	BEBEDOURO INOX 4 TORNEIRAS	GALPÃO	MÓVEIS E UTENSÍLIOS	1	-
5,025	PRANCHETA	GALPÃO	MÓVEIS E UTENSÍLIOS	1	-
5,026	ROUPEIRO DE AÇO	GALPÃO	MÓVEIS E UTENSÍLIOS	5	-
5,027	MESA ESCRITÓRIO 4 GAVETAS	GALPÃO	MÓVEIS E UTENSÍLIOS	1	-
5,028	MESA MADEIRA 2 GAVETAS	GALPÃO	MÓVEIS E UTENSÍLIOS	1	-
5,029	CADEIRA ESTOFADA GIRATÓRIA COM RODÍZIO SEM BRAÇO	GALPÃO	MÓVEIS E UTENSÍLIOS	1	-
5,030	CADEIRA FIXA ESTOFADA SEM BRAÇO	GALPÃO	MÓVEIS E UTENSÍLIOS	1	-
5,031	CADEIRA ESTOFADA GIRATÓRIA COM RODÍZIO SEM BRAÇO	GALPÃO	MÓVEIS E UTENSÍLIOS	1	-
5,032	MESA	GALPÃO	MÓVEIS E UTENSÍLIOS	1	-
5,033	CADEIRA ESTOFADA GIRATÓRIA COM RODÍZIO COM BRAÇO	GALPÃO	MÓVEIS E UTENSÍLIOS	1	-
5,034	BEBEDOURO INOX 2 TORNEIRAS CANOVAS	GALPÃO	MÓVEIS E UTENSÍLIOS	1	-
5,035	BEBEDOURO INOX 2 TORNEIRAS	GALPÃO	MÓVEIS E UTENSÍLIOS	1	-
5,036	BEBEDOURO	GALPÃO	MÓVEIS E UTENSÍLIOS	1	-
5,037	BANCADA DE FERRO 2 PORTAS 1 GAVETA	GALPÃO	MÓVEIS E UTENSÍLIOS	1	-
5,038	CADEIRA ESTOFADA GIRATÓRIA COM RODÍZIO COM BRAÇO	GALPÃO	MÓVEIS E UTENSÍLIOS	1	-
5,039	BANCADA DE FERRO	GALPÃO	MÓVEIS E UTENSÍLIOS	1	-
5,040	PRANCHETA	GALPÃO	MÓVEIS E UTENSÍLIOS	1	-
5,041	CADEIRA GIRATÓRIA	GALPÃO	MÓVEIS E UTENSÍLIOS	1	-
5,042	BANCADA DE FERRO	GALPÃO	MÓVEIS E UTENSÍLIOS	1	-

LAUDO DE AVALIACAO

Nº 25.715.001/0620

DATA BASE: JUNHO / 2020

VALORES EM R\$

EMPRESA: MARTIFER CONSTRUÇÕES METÁLICAS

ENDEREÇO: AV. ENG. LUIZ DUMONT VILLARES, 111 - PINDAMONHANGABA - SP

ITEM	DESCRIÇÃO	LOCAL	TIPO	QTD	VALOR DE MERCADO TOTAL
5,043	ESTANTE DE AÇO 5 PRATELEIRAS	GALPÃO	MÓVEIS E UTENSÍLIOS	1	-
5,044	ARMÁRIO DE FERRO 2 PORTAS	GALPÃO	MÓVEIS E UTENSÍLIOS	1	-
5,045	ARMÁRIO DE FERRO 2 PORTAS	GALPÃO	MÓVEIS E UTENSÍLIOS	1	-
5,046	ROUPEIRO DE AÇO 4 PORTAS	GALPÃO	MÓVEIS E UTENSÍLIOS	1	-
5,047	BANCADA DE FERRO	GALPÃO	MÓVEIS E UTENSÍLIOS	1	-
5,048	ARMÁRIO DE FERRO	GALPÃO	MÓVEIS E UTENSÍLIOS	1	-
5,049	ARMÁRIO DE AÇO 20 PORTAS	GALPÃO	MÓVEIS E UTENSÍLIOS	1	-
5,050	ESTANTE	GALPÃO	MÓVEIS E UTENSÍLIOS	1	-
5,051	BANCADA DE FERRO	GALPÃO	MÓVEIS E UTENSÍLIOS	1	-
5,052	ARMÁRIO DE FERRO 3 GAVETAS	GALPÃO	MÓVEIS E UTENSÍLIOS	1	-
5,053	BANCADA DE FERRO	GALPÃO	MÓVEIS E UTENSÍLIOS	2	-
5,054	ARMÁRIO DE FERRO 2 PORTAS	GALPÃO	MÓVEIS E UTENSÍLIOS	1	-
5,055	ARMÁRIO DE FERRO	GALPÃO	MÓVEIS E UTENSÍLIOS	1	-
5,056	ARMÁRIO DE FERRO 12 PORTAS	GALPÃO	MÓVEIS E UTENSÍLIOS	1	-
5,057	ARMÁRIO DE FERRO 9 PORTAS	GALPÃO	MÓVEIS E UTENSÍLIOS	1	-
5,058	ARMÁRIO DE FERRO 7 PORTAS	GALPÃO	MÓVEIS E UTENSÍLIOS	1	-
5,059	ARMÁRIO DE FERRO 7 PORTAS	GALPÃO	MÓVEIS E UTENSÍLIOS	1	-
5,060	ARMÁRIO DE FERRO	GALPÃO	MÓVEIS E UTENSÍLIOS	1	-
5,061	ARMÁRIO DE FERRO	GALPÃO	MÓVEIS E UTENSÍLIOS	1	-
5,062	BANCO DE FERRO	GALPÃO	MÓVEIS E UTENSÍLIOS	1	-
5,063	ARMÁRIO DE FERRO	GALPÃO	MÓVEIS E UTENSÍLIOS	1	-

LAUDO DE AVALIACAO

Nº 25.715.001/0620

DATA BASE: JUNHO / 2020

VALORES EM R\$

EMPRESA: MARTIFER CONSTRUÇÕES METÁLICAS

ENDEREÇO: AV. ENG. LUIZ DUMONT VILLARES, 111 - PINDAMONHANGABA - SP

ITEM	DESCRIÇÃO	LOCAL	TIPO	QTD	VALOR DE MERCADO TOTAL
5,064	ARMÁRIO DE FERRO	GALPÃO	MÓVEIS E UTENSÍLIOS	1	-
5,065	ARMÁRIO DE FERRO	GALPÃO	MÓVEIS E UTENSÍLIOS	1	-
5,066	ARMÁRIO DE FERRO	GALPÃO	MÓVEIS E UTENSÍLIOS	1	-
5,067	BANCADA DE FERRO	GALPÃO	MÓVEIS E UTENSÍLIOS	1	-
5,068	ARMÁRIO FERRO 4 PORTAS	GALPÃO TRABALHOS NOVOS	MÓVEIS E UTENSÍLIOS	1	-
5,069	MESA ESCRITÓRIO 2 GAVETAS	CONTROLE QUALIDADE	MÓVEIS E UTENSÍLIOS	1	-
5,070	MESA ESCRITÓRIO SEM GAVETA	CONTROLE QUALIDADE	MÓVEIS E UTENSÍLIOS	1	-
5,071	MESA ESCRITÓRIO 2 GAVETAS	CONTROLE QUALIDADE	MÓVEIS E UTENSÍLIOS	1	-
5,072	ARMÁRIO DE FERRO PEQUENO	CONTROLE QUALIDADE	MÓVEIS E UTENSÍLIOS	1	-
5,073	ARMÁRIO DE FERRO PEQUENO	CONTROLE QUALIDADE	MÓVEIS E UTENSÍLIOS	1	-
5,074	BANCADA INDUSTRIAL	MANUTENÇÃO	MÓVEIS E UTENSÍLIOS	1	-
5,075	AMARIO DE FERRO 4 PORTA COM 3 DIVISÕES	GALPÃO	MÓVEIS E UTENSÍLIOS	1	-
5,076	BANCADA INDUSTRIAL	GALPÃO	MÓVEIS E UTENSÍLIOS	1	-
5,077	MESA	MANUTENÇÃO-SALINHA	MÓVEIS E UTENSÍLIOS	1	-
5,078	MESA	MANUTENÇÃO-SALINHA	MÓVEIS E UTENSÍLIOS	1	-
5,079	MESA	MANUTENÇÃO-SALINHA	MÓVEIS E UTENSÍLIOS	1	-
5,080	CADEIRA ESTOFADA GIRATÓRIA COM RODÍZIO COM BRAÇO	MANUTENÇÃO-SALINHA	MÓVEIS E UTENSÍLIOS	1	-
5,081	ARMÁRIO DE FERRO 1 PORTA DE VIDRO	SALA DE SEGURANÇA	MÓVEIS E UTENSÍLIOS	1	-
5,082	ARMÁRIO DE AÇO 8 PORTAS	VESTIÁRIO 1	MÓVEIS E UTENSÍLIOS	1	-
5,083	AR CONDICIONADO SPLIT 12.000 BTU RHEEM	VESTIÁRIO 2	MÓVEIS E UTENSÍLIOS	1	-
5,084	ARMÁRIO DE AÇO 8 PORTAS	VESTIÁRIO 2	MÓVEIS E UTENSÍLIOS	1	-

LAUDO DE AVALIACAO

Nº 25.715.001/0620

DATA BASE: JUNHO / 2020

VALORES EM R\$

EMPRESA: MARTIFER CONSTRUÇÕES METÁLICAS

ENDEREÇO: AV. ENG. LUIZ DUMONT VILLARES, 111 - PINDAMONHANGABA - SP

ITEM	DESCRIÇÃO	LOCAL	TIPO	QTD	VALOR DE MERCADO TOTAL
5,085	SOFÁ 2 LUGARES MARROM	VESTIÁRIO 2	MÓVEIS E UTENSÍLIOS	1	-
5,086	ROUPEIRO DE AÇO 4 PORTAS	SALA AO LADO VESTIÁRIO 2	MÓVEIS E UTENSÍLIOS	1	-
5,087	MESA DE ESCRITÓRIO CINZA	SALA AO LADO VESTIÁRIO 2	MÓVEIS E UTENSÍLIOS	1	-
5,088	MESA QUADRADA DE MADEIRA	SALA AO LADO VESTIÁRIO 2	MÓVEIS E UTENSÍLIOS	1	-
5,089	CADEIRA ESTOFADA GIRATÓRIA COM RODÍZIO COM BRAÇO	SALA AO LADO VESTIÁRIO 2	MÓVEIS E UTENSÍLIOS	1	-
5,090	ARMÁRIO BAIXO 2 PORTAS	REFEITÓRIO	MÓVEIS E UTENSÍLIOS	1	-
5,091	RACK DE MADEIRA	GUARITA	MÓVEIS E UTENSÍLIOS	1	-
5,092	SOFA	GUARITA	MÓVEIS E UTENSÍLIOS	1	-
5,093	AR CONDICIONADO	CONTAINER 1	MÓVEIS E UTENSÍLIOS	1	-
5,094	MESA DE ESCRITÓRIO	CONTAINER BRANCO	MÓVEIS E UTENSÍLIOS	1	-
5,095	CADEIRA ESTOFADA GIRATÓRIA COM RODÍZIO COM BRAÇO TOK	CONTAINER BRANCO	MÓVEIS E UTENSÍLIOS	1	-
5,096	MESA DE ESCRITÓRIO	CONTAINER BRANCO	MÓVEIS E UTENSÍLIOS	1	-
5,097	CADEIRA ESTOFADA GIRATÓRIA COM RODÍZIO COM BRAÇO	CONTAINER BRANCO	MÓVEIS E UTENSÍLIOS	1	-
5,098	SOFÁ 3 LUGARES	CONTAINER BRANCO	MÓVEIS E UTENSÍLIOS	1	-
5,099	ESTANTE DE AÇO 6 PRATELEIRAS	CONTAINER BRANCO	MÓVEIS E UTENSÍLIOS	1	-
5,100	SOFÁ 3 LUGARES COR PRETA	CONTAINER	MÓVEIS E UTENSÍLIOS	1	-
5,101	ROUPEIRO DE AÇO 8 PORTAS		MÓVEIS E UTENSÍLIOS	1	-
5,102	SUCATA DE INFORMÁTICA 21 GABINETE DE COMPUTADOR	SALA TI	INFORMÁTICA	1	-
5,103	SUCATAS DE INFORMÁTICA	SALA DE TECNOLOGIA E SISTEMA DE INFORMÁTICA	INFORMÁTICA	1	-
5,104	PEÇAS DE MANIPULADOR DE SOLDA ARCO SUBMERSO MOTOFIL ROBOTICS/MILLER	GALPÃO	DIVERSOS	1	-
5,105	TINTAS E SOLVENTES	GALPÃO	DIVERSOS	1	-
5,106	TINTAS E SOLVENTES	GALPÃO	DIVERSOS	1	-

LAUDO DE AVALIACAO

Nº 25.715.001/0620

DATA BASE: JUNHO / 2020

VALORES EM R\$

EMPRESA: MARTIFER CONSTRUÇÕES METÁLICAS

ENDEREÇO: AV. ENG. LUIZ DUMONT VILLARES, 111 - PINDAMONHANGABA - SP

ITEM	DESCRIÇÃO	LOCAL	TIPO	QTD	VALOR DE MERCADO TOTAL
5,107	CARRINHO DE TRANSPORTE	GALPÃO	DIVERSOS	1	-
5,108	CARRINHO DE TRANSPORTE	GALPÃO	DIVERSOS	1	-
5,109	REFLETORES SUCATA	GALPÃO	DIVERSOS	1	-
5,110	ARMAZENADOR DE MADEIRAS	GALPÃO	DIVERSOS	1	-
5,111	CARRINHO DE FERRAMENTA	GALPÃO	DIVERSOS	1	-
5,112	CARRINHO DE FERRAMENTA	GALPÃO	DIVERSOS	1	-
5,113	CARRINHO DE TRANSPORTE	GALPÃO	DIVERSOS	2	-
5,114	CARRINHO DE FERRO	GALPÃO	DIVERSOS	1	-
5,115	CARRINHO DE FERRO	GALPÃO	DIVERSOS	1	-
5,116	CARRINHO DE FERRO	GALPÃO	DIVERSOS	1	-
5,117	CARRINHO DE FERRO	GALPÃO	DIVERSOS	1	-
5,118	CARRINHO DE FERRO	GALPÃO	DIVERSOS	1	-
5,119	CARRINHO DE FERRO	GALPÃO	DIVERSOS	1	-
5,120	CARRINHO DE FERRO	GALPÃO	DIVERSOS	1	-
5,121	CARRINHO DE FERRO	GALPÃO	DIVERSOS	1	-
5,122	CARRINHO DE FERRO	GALPÃO	DIVERSOS	1	-
5,123	CARRINHO DE FERRO	GALPÃO	DIVERSOS	1	-
5,124	CARRINHO DE FERRO	GALPÃO	DIVERSOS	1	-
5,125	CARRINHO DE FERRO	GALPÃO	DIVERSOS	1	-
5,126	CARRINHO DE FERRO	GALPÃO	DIVERSOS	1	-
5,127	CARRINHO DE FERRO	GALPÃO	DIVERSOS	1	-
5,128	CARRINHO DE FERRO	GALPÃO	DIVERSOS	1	-
5,129	TINTAS E SOLVENTES	ESTOQUE PRODUTO QUÍMICO	DIVERSOS	1	-
5,130	SUCATAS	MANUTENÇÃO	DIVERSOS	1	-
5,131	SUCATA	GALPÃO	DIVERSOS	1	-
5,132	DIVERSOS ITENS COM PARAFUSOS	GALPÃO	DIVERSOS	1	-
5,133	SUCATA DIVERSOS	ALMOXERIFADO	DIVERSOS	1	-
5,134	SUCATA DIVERSOS	ALMOXERIFADO	DIVERSOS	1	-
5,135	SUCATA DIVERSOS	ALMOXERIFADO	DIVERSOS	1	-
5,136	FIOS DE COBRE	CONTAINER VERMELHO	DIVERSOS	1	-
5,137	PALETE DE MADEIRA	CONTAINER VERMELHO	DIVERSOS	10	-
5,138	SUCATAS DIVERSAS	CONTAINER VERMELHO	DIVERSOS	1	-

LAUDO DE AVALIACAO

Nº 25.715.001/0620

DATA BASE: JUNHO / 2020

VALORES EM R\$

EMPRESA: MARTIFER CONSTRUÇÕES METÁLICAS

ENDEREÇO: AV. ENG. LUIZ DUMONT VILLARES, 111 - PINDAMONHANGABA - SP

ITEM	DESCRIÇÃO	LOCAL	TIPO	QTD	VALOR DE MERCADO TOTAL
5,139	PARAFUSOS DE PORCA	CONTAINER BRANCO	DIVERSOS	1	-

DOCUMENTAÇÃO FOTOGRÁFICA

MÁQUINAS E EQUIPAMENTOS



ITEM 1,001 - VISTA DA PRENSA HIDRÁULICA 150T PILARES



ITEM 1,001 - VISTA DA PRENSA HIDRÁULICA 150T PILARES



ITEM 1,001 - VISTA DA PLACA DE IDENTIFICAÇÃO DA PRENSA HIDRÁULICA 150T PILARES



ITEM 1,002 - VISTA DA SERRA CORTE E PERFURAÇÃO STEEL SOLUTIONS ST3/1000



**ITEM 1,002 - VISTA DA SERRA CORTE E PERFURAÇÃO STEEL SOLUTIONS
ST3/1000**



**ITEM 1,002 - VISTA DA SERRA CORTE E PERFURAÇÃO STEEL SOLUTIONS
ST3/1000**



ITEM 1,002 - VISTA DA SERRA CORTE E PERFURAÇÃO STEEL SOLUTIONS ST3/1000



ITEM 1,002 - VISTA DA SERRA CORTE E PERFURAÇÃO STEEL SOLUTIONS ST3/1000



ITEM 1,002 - VISTA DA SERRA CORTE E PERFURAÇÃO STEEL SOLUTIONS ST3/1000



ITEM 1,003 - VISTA DA METALEIRA CORTE E FURO HIDRAULICO



ITEM 1,003 - VISTA DA METALEIRA CORTE E FURO HIDRAULICO



ITEM 1,004 - VISTA DA SERRA DE FITA COM ESTEIRA E CILINDROS DURMA HB S330



ITEM 1,004 - VISTA DA SERRA DE FITA COM ESTEIRA E CILINDROS DURMA HB S330



ITEM 1,005 - VISTA DA MÁQUINA DE SOLDA MIG LINCOLN ELECTRIC CV 400-1



ITEM 1,006 - VISTA DA FURADEIRA RADIAL SORALUCE TR3-2500



ITEM 1,006 - VISTA DA FURADEIRA RADIAL SORALUCE TR3-2500



ITEM 1,006 - VISTA DA PLACA DE IDENTIFICAÇÃO DA FURADEIRA RADIAL SORALUCE TR3-2500



ITEM 1,007 - VISTA DO CORTE A PLASMA MOTOFIL ROBOTICS DOMAN 02 10A



ITEM 1,007 - VISTA DO CORTE A PLASMA MOTOFIL ROBOTICS DOMAN 02 10A



ITEM 1,007 - VISTA DO CORTE A PLASMA MOTOFIL ROBOTICS DOMAN 02 10A



ITEM 1,007 - VISTA DO CORTE A PLASMA MOTOFIL ROBOTICS DOMAN 02 10A



ITEM 1,007 - VISTA DO CORTE A PLASMA MOTOFIL ROBOTICS DOMAN 02 10A



ITEM 1,007 - VISTA DA PLACA DE IDENTIFICAÇÃO DO CORTE A PLASMA MOTOFIL ROBOTICS DOMAN 02 10A



ITEM 1,008 - VISTA DO CORTE A PLASMA ESAB CUTTING SYSTEMS SXE P3 6500



ITEM 1,008 - VISTA DO CORTE A PLASMA ESAB CUTTING SYSTEMS SXE P3 6500



ITEM 1,008 - VISTA DO CORTE A PLASMA ESAB CUTTING SYSTEMS SXE P3 6500



ITEM 1,008 - VISTA DA PLACA DE IDENTIFICAÇÃO DO CORTE A PLASMA ESAB CUTTING SYSTEMS SXE P3 6500



ITEM 1,009 - VISTA DO MANIPULADOR DE SOLDA ARCO SUBMERSO COM PLASMA MILLER/MOTOFIL



ITEM 1,009 - VISTA DO MANIPULADOR DE SOLDA ARCO SUBMERSO COM PLASMA MILLER/MOTOFIL



ITEM 1,009 - VISTA DO MANIPULADOR DE SOLDA ARCO SUBMERSO COM PLASMA MILLER/MOTOFIL



ITEM 1,009 - VISTA DO MANIPULADOR DE SOLDA ARCO SUBMERSO COM PLASMA MILLER/MOTOFIL



ITEM 1,009 - VISTA DO MANIPULADOR DE SOLDA ARCO SUBMERSO COM PLASMA MILLER/MOTOFIL

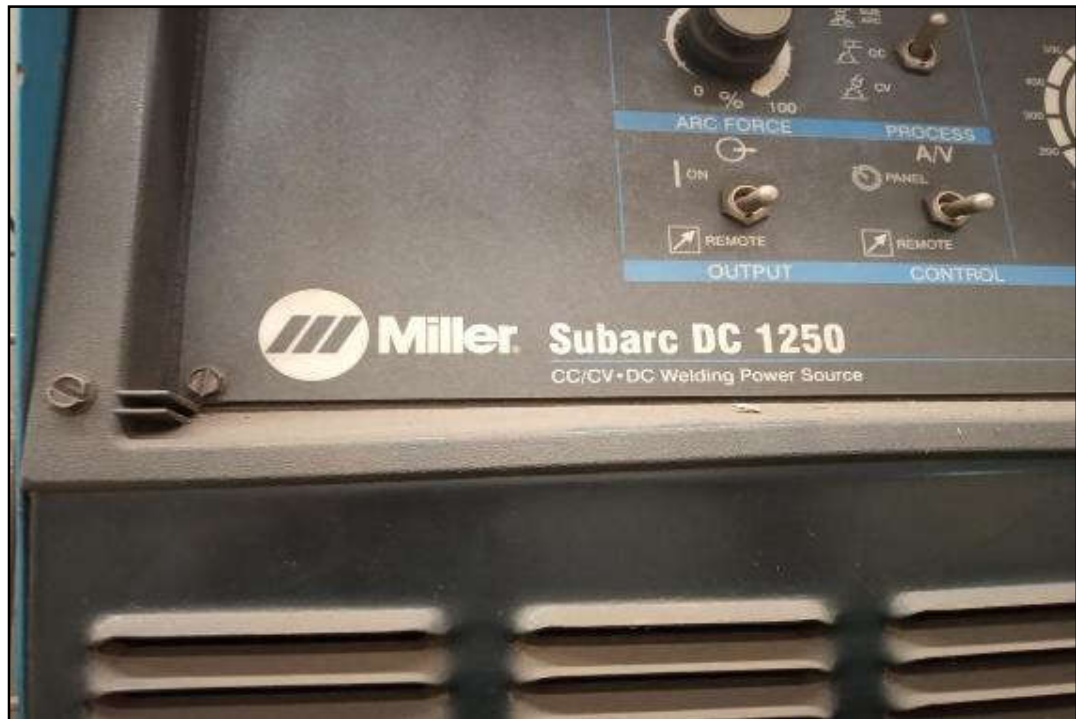

ITEM 1,009 - VISTA DO MANIPULADOR DE SOLDA ARCO SUBMERSO COM PLASMA MILLER/MOTOFIL



ITEM 1,009 - VISTA DA PLACA DE IDENTIFICAÇÃO DO MANIPULADOR DE SOLDA ARCO SUBMERSO COM PLASMA MILLER/MOTOFIL



ITEM 1,010 - VISTA DO MANIPULADOR DE SOLDA ARCO SUBMERSO COM PLASMA MOTOFIL ROBOTICS/MILLER



ITEM 1,010 - VISTA DO MANIPULADOR DE SOLDA ARCO SUBMERSO COM PLASMA MOTOFIL ROBOTICS/MILLER



ITEM 1,010 - VISTA DO MANIPULADOR DE SOLDA ARCO SUBMERSO COM PLASMA MOTOFIL ROBOTICS/MILLER

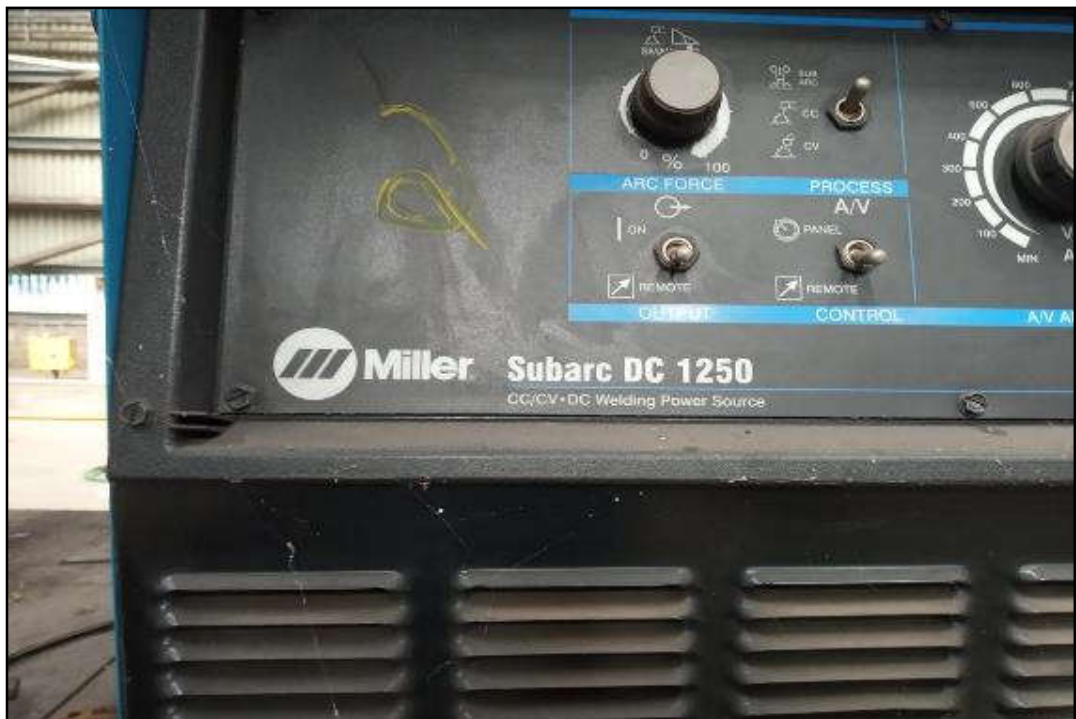

ITEM 1,010 - VISTA DO MANIPULADOR DE SOLDA ARCO SUBMERSO COM PLASMA MOTOFIL ROBOTICS/MILLER



ITEM 1,010 - VISTA DO MANIPULADOR DE SOLDA ARCO SUBMERSO COM PLASMA MOTOFIL ROBOTICS/MILLER



ITEM 1,010 - VISTA DO MANIPULADOR DE SOLDA ARCO SUBMERSO COM PLASMA MOTOFIL ROBOTICS/MILLER



ITEM 1,011 - VISTA DO CARRO DE TRANSPORTE MOTORIZADO 20T



ITEM 1,011 - VISTA DO CARRO DE TRANSPORTE MOTORIZADO 20T



ITEM 1,011 - VISTA DO CARRO DE TRANSPORTE MOTORIZADO 20T



ITEM 1,012 - VISTA DO COMPRESSOR SULLAIR SBD2110



ITEM 1,012 - VISTA DO COMPRESSOR SULLAIR SBD2110



ITEM 1,012 - VISTA DO COMPRESSOR SULLAIR SBD2110



ITEM 1,012 - VISTA DA PLACA DE IDENTIFICAÇÃO DO COMPRESSOR SULLAIR SBD2110



ITEM 1,013 - VISTA DA SOLDA MIG KEMPPi KM400 /FASTCOOL 10 /FASTMIG MF33



ITEM 1,013 - VISTA DA SOLDA MIG KEMPPi KM400 /FASTCOOL 10 /FASTMIG MF33



ITEM 1,014 - VISTA DA SOLDA MIG KEMPPi KM400 /FASTCOOL 10 /FASTMIG MF33



ITEM 1,014 - VISTA DA SOLDA MIG KEMPPi KM400 /FASTCOOL 10 /FASTMIG MF33



ITEM 1,015 - VISTA DA SOLDA MIG KEMPPi KM400 /FASTCOOL 10 /FASTMIG MF33



ITEM 1,015 - VISTA DA SOLDA MIG KEMPPi KM400 /FASTCOOL 10 /FASTMIG MF33



ITEM 1,016 - VISTA DA SOLDA MIG KEMPPi KM400 /FASTCOOL 10 /FASTMIG MF33



ITEM 1,016 - VISTA DA SOLDA MIG KEMPPi KM400 /FASTCOOL 10 /FASTMIG MF33



ITEM 1,017 - VISTA DA SOLDA MIG KEMPPi KM400 /FASTCOOL 10 /FASTMIG MF33



ITEM 1,017 - VISTA DA SOLDA MIG KEMPPi KM400 /FASTCOOL 10 /FASTMIG MF33



ITEM 1,018 - VISTA DA SOLDA MIG KEMPPi PROMIG501/PRO4200EVOLUTION/PROCOOL30



**ITEM 1,018 - VISTA DA SOLDA MIG KEMPII
PROMIG501/PRO4200EVOLUTION/PROCOOL30**



ITEM 1,019 - VISTA DA MÁQUINA DE SOLDA MILLER SUBBARC DC1250



ITEM 1,019 - VISTA DA MÁQUINA DE SOLDA MILLER SUBBARC DC1250



**ITEM 1,020 - VISTA DO MANIPULADOR DE SOLDA ARCO SUBMERSO MOTOFIL
ROBOTICS / MILLER**



**ITEM 1,020 - VISTA DO MANIPULADOR DE SOLDA ARCO SUBMERSO MOTOFIL
ROBOTICS / MILLER**



**ITEM 1,020 - VISTA DO MANIPULADOR DE SOLDA ARCO SUBMERSO MOTOFIL
ROBOTICS / MILLER**



**ITEM 1,020 - VISTA DO MANIPULADOR DE SOLDA ARCO SUBMERSO MOTOFIL
ROBOTICS / MILLER**



**ITEM 1,021 - VISTA DA ESTUFA TRATAMENTO DE FLUXOS SAVI ESTUFAS E
FORNOS FLX500**



ITEM 1,021 - VISTA DA ESTUFA TRATAMENTO DE FLUXOS SAVI ESTUFAS E FORNOS FLX500



ITEM 1,021 - VISTA DA PLACA DE IDENTIFICAÇÃO DA ESTUFA TRATAMENTO DE FLUXOS SAVI ESTUFAS E FORNOS FLX500



ITEM 1,022 - VISTA DA ESTUFA DE CONSERVAÇÃO DE ARAMES



ITEM 1,022 - VISTA DA ESTUFA DE CONSERVAÇÃO DE ARAMES



ITEM 1,022 - VISTA DA ESTUFA DE CONSERVAÇÃO DE ARAMES



ITEM 1,023 - VISTA DA ESTUFA CBL ESTUFAS E FORNOS



ITEM 1,023 - VISTA DA ESTUFA CBL ESTUFAS E FORNOS



ITEM 1,024 - VISTA DA SOLDA MIG KEMPPi KM400 /FASTCOOL 10 /FASTMIG MF33



ITEM 1,024 - VISTA DA SOLDA MIG KEMPPi KM400 /FASTCOOL 10 /FASTMIG MF33



ITEM 1,025 - VISTA DA SOLDA MIG KEMPPi KM400 /FASTCOOL 10 /FASTMIG MF33



ITEM 1,025 - VISTA DA SOLDA MIG KEMPPi KM400 /FASTCOOL 10 /FASTMIG MF33



ITEM 1,026 - VISTA DA SOLDA MIG KEMPPi KM400 /FASTCOOL 10 /FASTMIG MSF55



ITEM 1,026 - VISTA DA SOLDA MIG KEMPPI KM400 /FASTCOOL 10 /FASTMIG MSF55

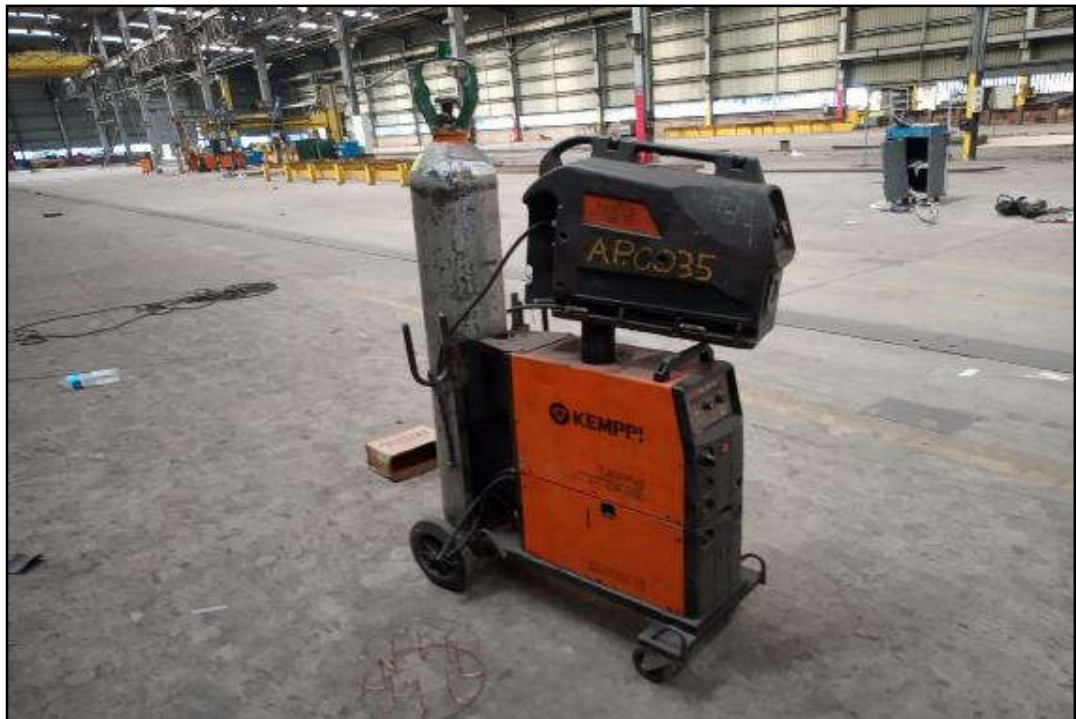

ITEM 1,027 - VISTA DA SOLDA MIG KEMPPI KM400 /FASTCOOL 10 /FASTMIG MF33



ITEM 1,027 - VISTA DA SOLDA MIG KEMPPi KM400 /FASTCOOL 10 /FASTMIG MF33



ITEM 1,028 - VISTA DA EMPILHadeira GLP TOYOTA FGZN30



ITEM 1,028 - VISTA DA EMPILHADEIRA GLP TOYOTA FGZN30



ITEM 1,028 - VISTA DA EMPILHADEIRA GLP TOYOTA FGZN30



ITEM 1,028 - VISTA DA EMPILHadeira GLP TOYOTA FGZN30

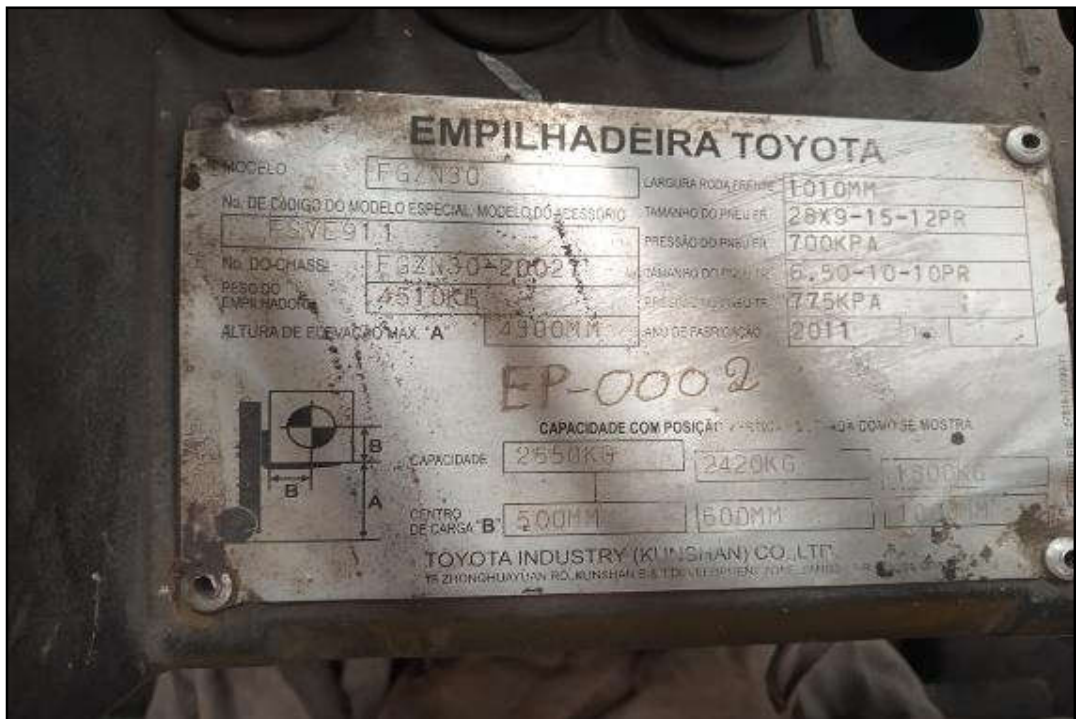

ITEM 1,028 - VISTA DA PLACA DE IDENTIFICAÇÃO DA EMPILHadeira GLP TOYOTA FGZN30



ITEM 1,029 - VISTA DO CARRO TRANSPORTE 10T



ITEM 1,029 - VISTA DO CARRO TRANSPORTE 10T



ITEM 1,029 - VISTA DA PLACA DE IDENTIFICAÇÃO DO CARRO TRANSPORTE 10T



ITEM 1,030 - VISTA DA SOLDA MIG MOTOFIL MOTOMIG 485



ITEM 1,030 - VISTA DA PLACA DE IDENTIFICAÇÃO DA SOLDA MIG MOTOFIL MOTOMIG 485



ITEM 1,031 - VISTA DA SOLDA MIG MOTOFIL MOTOMIG 485



ITEM 1,031 - VISTA DA PLACA DE IDENTIFICAÇÃO DA SOLDA MIG MOTOFIL MOTOMIG 485



ITEM 1,032 - VISTA DA MÁQUINA DE SOLDA ESAB ORIGO ARC 426



ITEM 1,033 - VISTA DA SOLDA MIG MOTOFIL MOTOMIG 485 M



ITEM 1,033 - VISTA DA PLACA DE IDENTIFICAÇÃO DA SOLDA MIG MOTOFIL MOTOMIG 485 M



ITEM 1,034 - VISTA DA SOLDA OXIBRAS



ITEM 1,035 - VISTA DA CHANFRADEIRA ELÉTRICA CEVISA CHP 12INV



ITEM 1,035 - VISTA DA CHANFRADEIRA ELÉTRICA CEVISA CHP 12INV



ITEM 1,035 - VISTA DA PLACA DE IDENTIFICAÇÃO DA CHANFRADEIRA ELÉTRICA CEVISA CHP 12INV



ITEM 1,036 - VISTA DA VARREDEIRA PROFISSIONAL T500



ITEM 1,036 - VISTA DA VARREDEIRA PROFISSIONAL T500



ITEM 1,037 - VISTA DA CABINE DE PINTURA REAL



ITEM 1,037 - VISTA DA CABINE DE PINTURA REAL



ITEM 1,037 - VISTA DA CABINE DE PINTURA REAL



ITEM 1,038 - VISTA DO PULVERIZADOR SEM AR GRACO XTREME X70



ITEM 1,038 - VISTA DO PULVERIZADOR SEM AR GRACO XTREME X70



ITEM 1,039 - VISTA DA CABINE DE PINTURA



ITEM 1,039 - VISTA DA CABINE DE PINTURA



ITEM 1,039 - VISTA DA CABINE DE PINTURA



ITEM 1,039 - VISTA DA CABINE DE PINTURA



ITEM 1,039 - VISTA DA CABINE DE PINTURA



ITEM 1,039 - VISTA DA CABINE DE PINTURA



ITEM 1,040 - VISTA DO ARCO DE SOLDA MILLER SUMMIT ARC 1250



ITEM 1,040 - VISTA DO ARCO DE SOLDA MILLER SUMMIT ARC 1250



ITEM 1,040 - VISTA DA PLACA DE IDENTIFICAÇÃO DO ARCO DE SOLDA MILLER SUMMIT ARC 1250



ITEM 1,041 - VISTA DA SOLDA MIG MOTOFIL MOTOMIG 385



ITEM 1,042 - VISTA DA PALETEIRA MARCON



ITEM 1,042 - VISTA DA PALETEIRA MARCON



ITEM 1,043 - VISTA DA CABINE



ITEM 1,044 - VISTA DO PULVERIZADOR SEM AR GRACO XTREME X70



ITEM 1,044 - VISTA DO PULVERIZADOR SEM AR GRACO XTREME X70



ITEM 1,045 - VISTA DO EXAUSTOR CAP. 3000KG/M2 REAL



ITEM 1,046 - VISTA DO EXAUSTOR CAP. 3000KG/M2 REAL



ITEM 1,047 - VISTA DO EXAUSTOR CAP. 3000KG/M2 REAL



ITEM 1,048 - VISTA DO EXAUSTOR CAP. 3000KG/M2 REAL



ITEM 1,049 - VISTA DO EXAUSTOR CAP. 3000KG/M2 REAL



ITEM 1,050 - VISTA DO EXAUSTOR CAP. 3000KG/M2 REAL



ITEM 1,050 - VISTA DO EXAUSTOR CAP. 3000KG/M2 REAL



ITEM 1,050 - VISTA DO EXAUSTOR CAP. 3000KG/M2 REAL



ITEM 1,051 - VISTA DO CARRO TRANSPORTE MOTORIZADO 25T



ITEM 1,051 - VISTA DO CARRO TRANSPORTE MOTORIZADO 25T



ITEM 1,052 - VISTA DA PONTE ROLANTE 25T



ITEM 1,052 - VISTA DA PONTE ROLANTE 25T



ITEM 1,053 - VISTA DA PONTE ROLANTE 12,5T SAMM



ITEM 1,053 - VISTA DA PONTE ROLANTE 12,5T SAMM

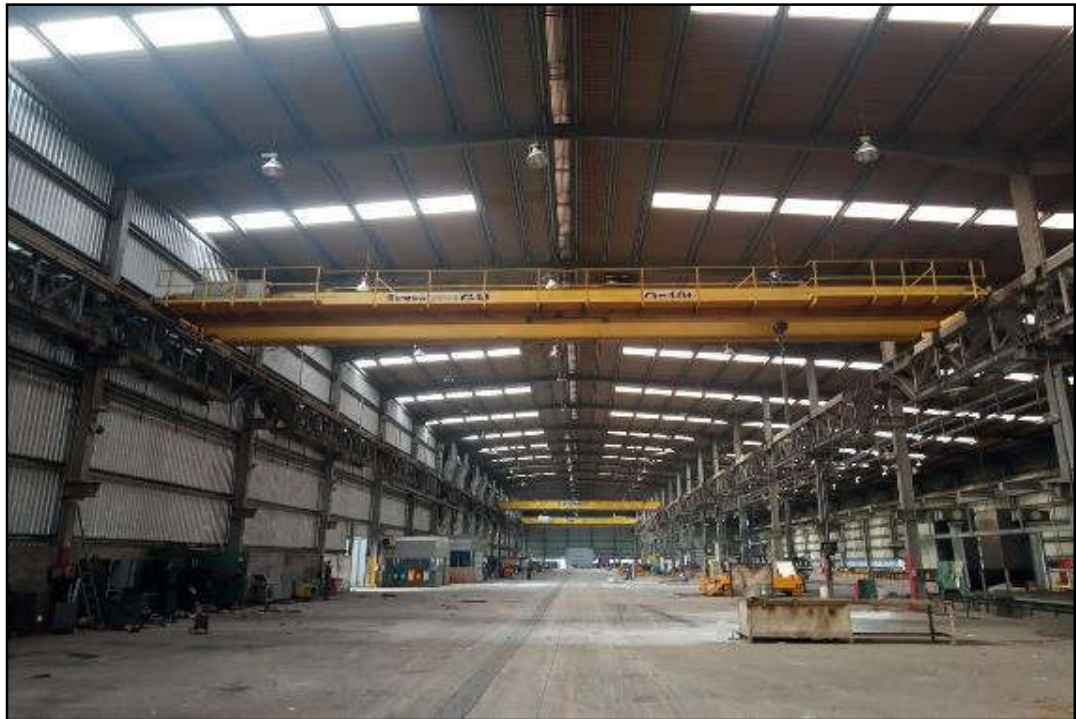

ITEM 1,054 - VISTA DA PONTE ROLANTE 10T INTERTECH GH



ITEM 1,054 - VISTA DA PONTE ROLANTE 10T INTERTECH GH



ITEM 1,055 - VISTA DA PONTE ROLANTE 16T



ITEM 1,055 - VISTA DA PONTE ROLANTE 16T



ITEM 1,056 - VISTA DA PONTE ROLANTE 25T SAMM



ITEM 1,056 - VISTA DA PONTE ROLANTE 25T SAMM



ITEM 1,057 - VISTA DO PÓRTICO MÓVEL 600KG



ITEM 1,058 - VISTA DA PONTE ROLANTE 25T SAMM



ITEM 1,059 - VISTA DA PONTE ROLANTE 10T INTERTECH GH



ITEM 1,059 - VISTA DA PONTE ROLANTE 10T INTERTECH GH



ITEM 1,060 - VISTA DA MÁQUINA DE SOLDA RETIFICADORA ESAB ORIGO ARC 456



ITEM 1,060 - VISTA DA MÁQUINA DE SOLDA RETIFICADORA ESAB ORIGO ARC 456



ITEM 1,061 - VISTA DA ESTUFA CBL ESTUFAS E FORNOS



ITEM 1,061 - VISTA DA ESTUFA CBL ESTUFAS E FORNOS



ITEM 1,062 - VISTA DA ESTUFA CBL ESTUFAS E FORNOS



ITEM 1,062 - VISTA DA ESTUFA CBL ESTUFAS E FORNOS



ITEM 1,063 - VISTA DO COLETOR DE FUMO METÁLICO NEDERMAN



ITEM 1,063 - VISTA DO COLETOR DE FUMO METÁLICO NEDERMAN



ITEM 1,064 - VISTA DO CARRO DE TRANSPORTE



ITEM 1,065 - VISTA DO CHUVEIRO LAVA-OLHOS



ITEM 1,066 - VISTA DO CARRO DE TRANSPORTE



ITEM 1,067 - VISTA DO TRANSFORMADOR



ITEM 1,067 - VISTA DO TRANSFORMADOR



ITEM 1,067 - VISTA DA PLACA DE IDENTIFICAÇÃO DO TRANSFORMADOR



ITEM 1,068 - VISTA DO ELEVADOR MAGNÉTICO TECNOMAGNETE



ITEM 1,069 - VISTA DA MÁQUINA DE SOLDA CASTOLIN EUTECTIC GSX 4500



ITEM 1,070 - VISTA DO AR COMPRIMIDO HBR HBR 600 PREMIUM



ITEM 1,070 - VISTA DO AR COMPRIMIDO HBR HBR 600 PREMIUM



ITEM 1,070 - VISTA DA PLACA DE IDENTIFICAÇÃO DO AR COMPRIMIDO HBR HBR 600 PREMIUM



ITEM 1,071 - VISTA DO COMPRESSOR SULLAIR SAN LUIS S.A. 1050 LACAC



ITEM 1,071 - VISTA DO COMPRESSOR SULLAIR SAN LUIS S.A. 1050 LACAC



ITEM 1,071 - VISTA DA PLACA DE IDENTIFICAÇÃO DO COMPRESSOR SULLAIR SAN LUIS S.A. 1050 LACAC



ITEM 1,072 - VISTA DO COMPRESSOR SULLAIR SAN LUIS S.A. 16100 LACAC



ITEM 1,072 - VISTA DO COMPRESSOR SULLAIR SAN LUIS S.A. 16100 LACAC



ITEM 1,072 - VISTA DA PLACA DE IDENTIFICAÇÃO DO COMPRESSOR SULLAIR SAN LUIS S.A. 16100 LACAC



ITEM 1,073 - VISTA DO COMPRESSOR INGERSOLL RAND XF75 AC



ITEM 1,073 - VISTA DO COMPRESSOR INGERSOLL RAND XF75 AC



ITEM 1,073 - VISTA DA PLACA DE IDENTIFICAÇÃO DO COMPRESSOR INGERSOLL RAND XF75 AC



ITEM 1,074 - VISTA DO COMPRESSOR DANFOSS MT125HU4DVE

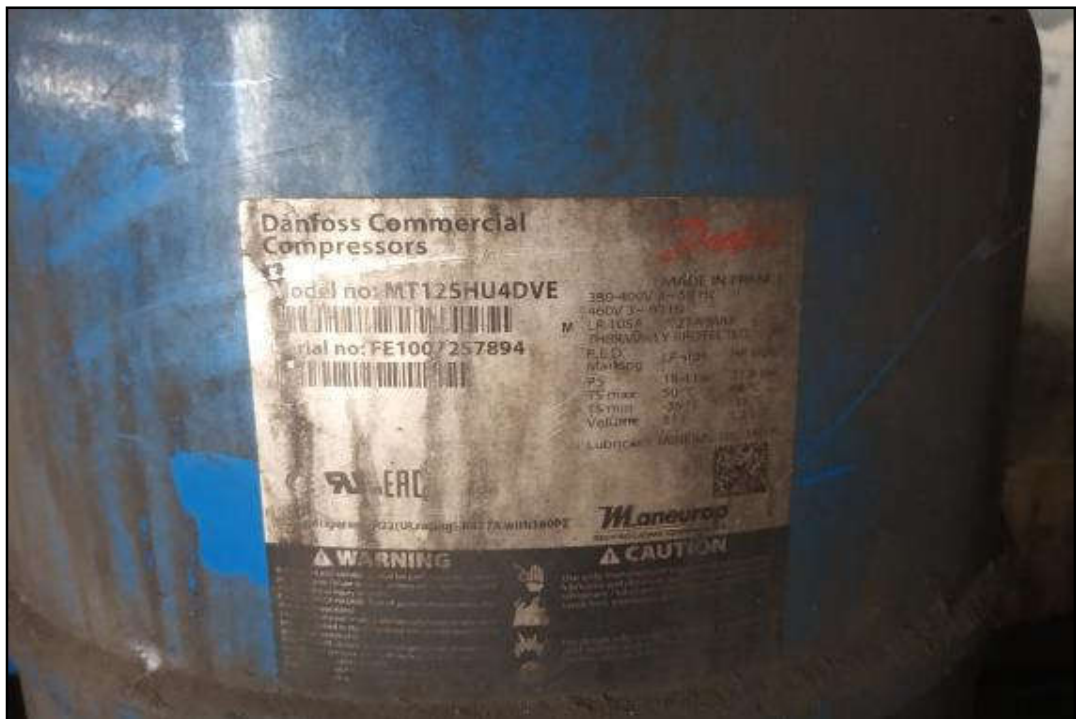

ITEM 1,074 - VISTA DA PLACA DE IDENTIFICAÇÃO DO COMPRESSOR DANFOSS MT125HU4DVE



ITEM 1,075 - VISTA DA PALETEIRA



ITEM 1,076 - VISTA DO PULVERIZADOR SEM AR GRACO XTREME X70



ITEM 1,077 - VISTA DO TRANSFORMADOR TRIFASICO IBPOXI



ITEM 1,078 - VISTA DO TRANSFORMADOR TRIFASICO IBPOXI

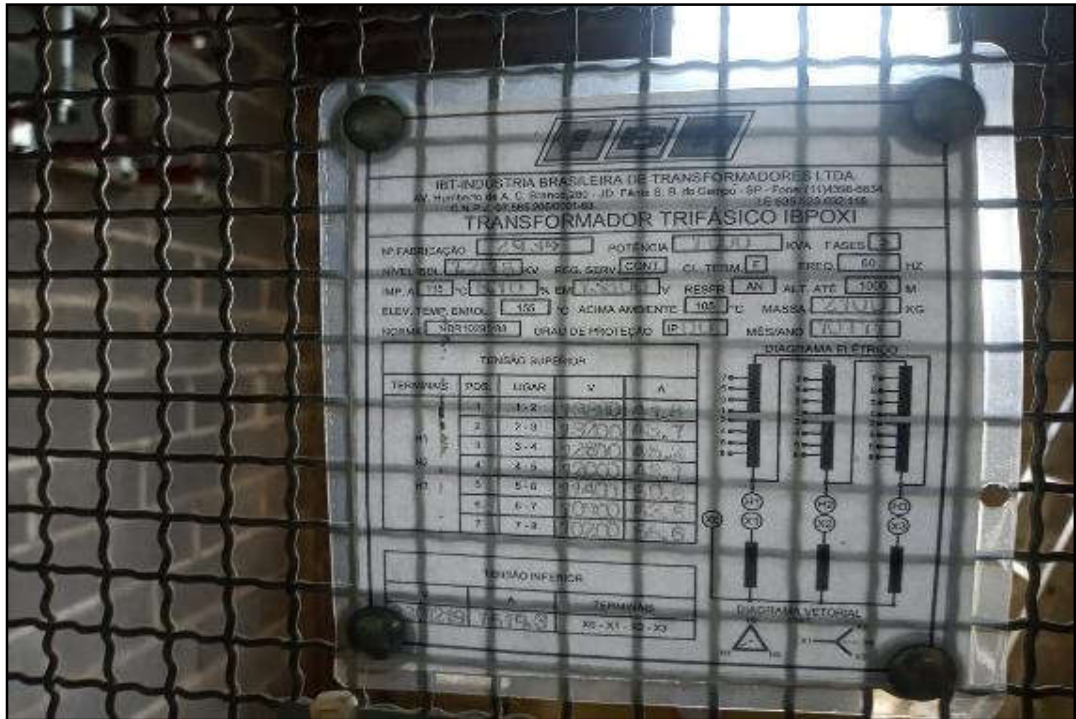

ITEM 1,078 - VISTA DA PLACA DE IDENTIFICAÇÃO DO TRANSFORMADOR TRIFASICO IBPOXI



ITEM 1,080 - VISTA DA SOLDA MIG KEMPPi KM400 /FASTCOOL 10 /FASTMIG MF33



ITEM 1,081 - VISTA DO BALANCIN COM VENTOSA SYDNEY GLASS LIFTERS WLL 320KG



ITEM 1,081 - VISTA DO BALANCIN COM VENTOSA SYDNEY GLASS LIFTERS WLL 320KG

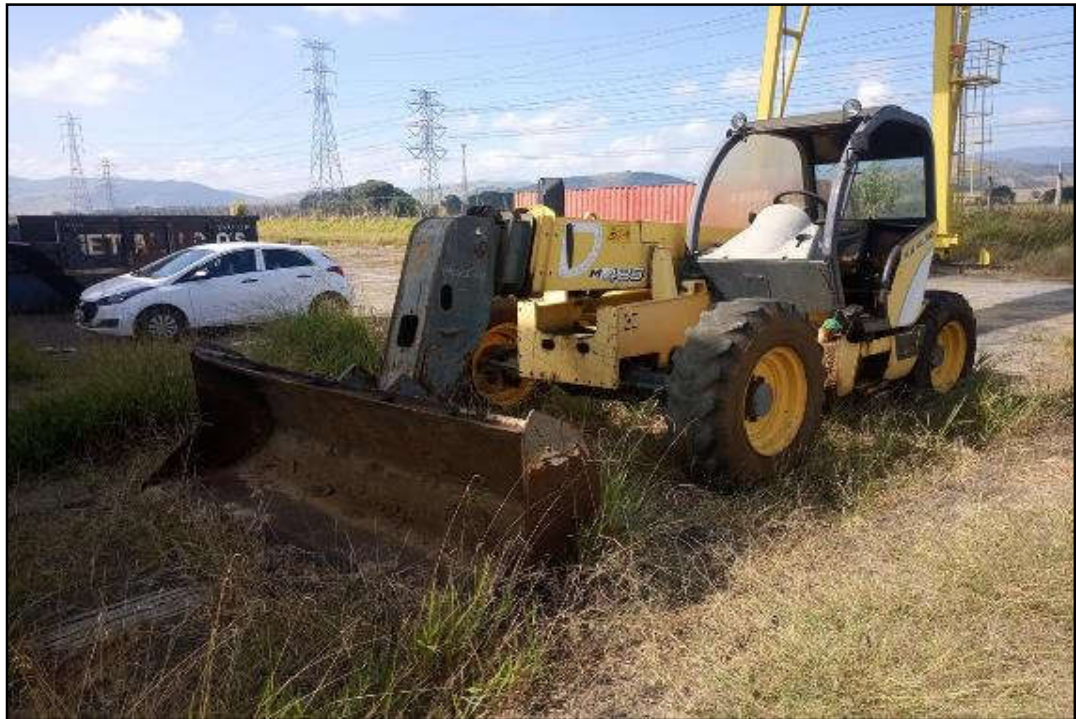

ITEM 1,082 - VISTA DO MANIPULADOR TELESCÓPICO NEW HOLLAND M428



ITEM 1,082 - VISTA DO MANIPULADOR TELESCÓPICO NEW HOLLAND M428



ITEM 1,082 - VISTA DO MANIPULADOR TELESCÓPICO NEW HOLLAND M428



ITEM 1,083 - VISTA DA PONTE ROLANTE 16T



ITEM 1,083 - VISTA DA PONTE ROLANTE 16T



ITEM 1,084 - VISTA DA BALANÇA RODOVIÁRIA



ITEM 1,085 - VISTA DO ELEVADOR MAGNÉTICO TECNOMAGNETE



ITEM 1,085 - VISTA DO ELEVADOR MAGNÉTICO TECNOMAGNETE

MÓVEIS E UTENSÍLIOS



ITEM 2,001 - VISTA DA CADEIRA ESTOFADA GIRATÓRIA COM RODÍZIO E APOIO DE BRAÇO



ITEM 2,002 - VISTA DA LONGARINA 3 LUGARES



ITEM 2,003 - VISTA DO ARQUIVO DE AÇO 4 GAVETAS



ITEM 2,004 - VISTA DA MESA PÉ DOBRAVEL



ITEM 2,005 - VISTA DA MESA



ITEM 2,006 - VISTA DO AR CONDICIONADO SPLIT 12.000 BTU RHEEM



ITEM 2,006 - VISTA DO AR CONDICIONADO SPLIT 12.000 BTU RHEEM



ITEM 2,007 - VISTA DA CADEIRA FIXA SEM APOIO DE BRAÇO



ITEM 2,007 - VISTA DA CADEIRA FIXA SEM APOIO DE BRAÇO



ITEM 2,008 - VISTA DA MESA ESCRITÓRIO SEM GAVETA



ITEM 2,009 - VISTA DA MESA ESCRITÓRIO SEM GAVETA



ITEM 2,010 - VISTA DA MESA ESCRITÓRIO SEM GAVETA



ITEM 2,011 - VISTA DO GAVETEIRO 3 GAVETAS



ITEM 2,012 - VISTA DO ARMÁRIO BAIXO 2 PORTAS



ITEM 2,013 - VISTA DO ARMÁRIO ALTO 4 PORTAS



ITEM 2,014 - VISTA DA MESA DE APOIO



ITEM 2,015 - VISTA DO AR CONDICIONADO SPLIT 9000 BTU MIDEA



ITEM 2,015 - VISTA DO AR CONDICIONADO SPLIT 9000 BTU MIDEA



ITEM 2,016 - VISTA DA MESA ESCRITÓRIO 4 GAVETAS



ITEM 2,017 - VISTA DA MESA ESCRITÓRIO 2 GAVETAS



ITEM 2,018 - VISTA DA CADEIRA ESTOFADA GIRATÓRIA COM RODÍZIO COM BRAÇO



ITEM 2,019 - VISTA DA CADEIRA ESTOFADA GIRATÓRIA COM RODÍZIO COM BRAÇO



ITEM 2,020 - VISTA DA MESA GRANITO



ITEM 2,021 - VISTA DO AR CONDICIONADO SPLIT 9000 BTU MIDEA



ITEM 2,022 - VISTA DA MESA ESCRITÓRIO 4 GAVETAS



ITEM 2,023 - VISTA DA MESA ESCRITÓRIO SEM GAVETA



ITEM 2,024 - VISTA DA MESA ESCRITÓRIO SEM GAVETA



ITEM 2,025 - VISTA DA MESA ESCRITÓRIO 2 GAVETAS



ITEM 2,026 - VISTA DA MESA ESCRITÓRIO 2 GAVETAS



ITEM 2,027 - VISTA DA MESA ESCRITÓRIO 2 GAVETAS



ITEM 2,028 - VISTA DA CADEIRA ESTOFADA GIRATÓRIA COM RODÍZIO COM BRAÇO



ITEM 2,029 - VISTA DA CADEIRA ESTOFADA GIRATÓRIA COM RODÍZIO COM BRAÇO



ITEM 2,030 - VISTA DA MESA DE APOIO DE FERRO



ITEM 2,031 - VISTA DO ARMÁRIO ALTO 2 PORTAS



ITEM 2,032 - VISTA DO ARMÁRIO ALTO 2 PORTAS



ITEM 2,033 - VISTA DO PORTA PALLET



ITEM 2,034 - VISTA DO ARMÁRIO ALTO 2 PORTAS



ITEM 2,050 - VISTA DA MESA DE REUNIÃO DE MADEIRA GRANDE



ITEM 2,051 - VISTA DA CADEIRA ESTOFADA FIXA COM APOIO DE BRAÇO



ITEM 2,052 - VISTA DO ARMÁRIO BAIXO 2 PORTAS



ITEM 2,053 - VISTA DA MESA BRANCA DIVERSAS



ITEM 2,054 - VISTA DO AR CONDICIONADO SPLIT CASSETE 38.000 BTU RHEEM



ITEM 2,055 - VISTA DO AR CONDICIONADO SPLIT CASSETE 38.000 BTU RHEEM



ITEM 2,056 - VISTA DO ARMÁRIO BAIXO 2 PORTAS DIVERSAS



ITEM 2,057 - VISTA DO GAVETEIRO 4 GAVETAS



ITEM 2,058 - VISTA DA MESA EM L



ITEM 2,059 - VISTA DA MESA DE ESCRITÓRIO



ITEM 2,060 - VISTA DA MESA DE ESCRITÓRIO



ITEM 2,061 - VISTA DO TELEFONE YEALINK SIP-T20



ITEM 2,062 - VISTA DO TELEFONE YEALINK SIP-T20



ITEM 2,063 - VISTA DA MESA REDONDA



ITEM 2,064 - VISTA DO AR CONDICIONADO SPLIT 18000 BTU LG SMILE



ITEM 2,064 - VISTA DO AR CONDICIONADO SPLIT 18000 BTU LG SMILE



ITEM 2,065 - VISTA DA CADEIRA ESTOFADA FIXA COM APOIO DE BRAÇO



ITEM 2,066 - VISTA DO AR CONDICIONADO SPLIT 2400 BTU LG SMILE



ITEM 2,068 - VISTA DA MESA DE ESCRITÓRIO



ITEM 2,069 - VISTA DA MESA DE ESCRITÓRIO



ITEM 2,070 - VISTA DA MESA DE ESCRITÓRIO



ITEM 2,071 - VISTA DA CADEIRA ESTOFADA FIXA SEM APOIO DE BRAÇO



ITEM 2,072 - VISTA DA CADEIRA ESTOFADA GIRATÓRIA COM RODÍZIO COM BRAÇO

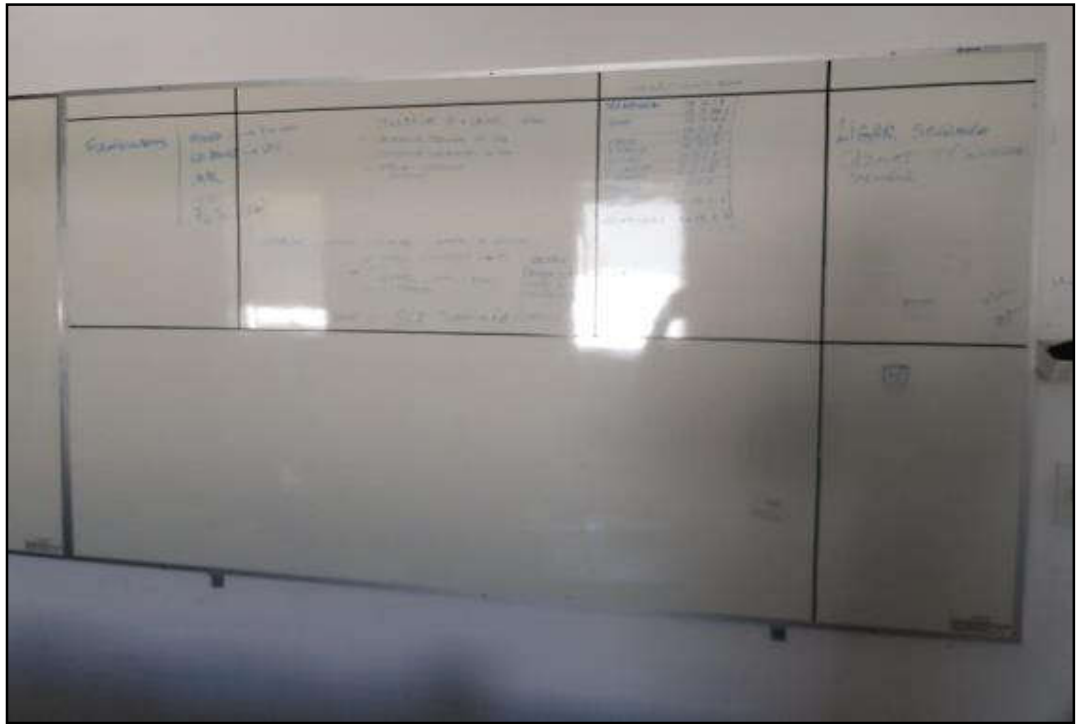

ITEM 2,073 - VISTA DO QUADRO DE AVISO BRANCO GRAPHISKO

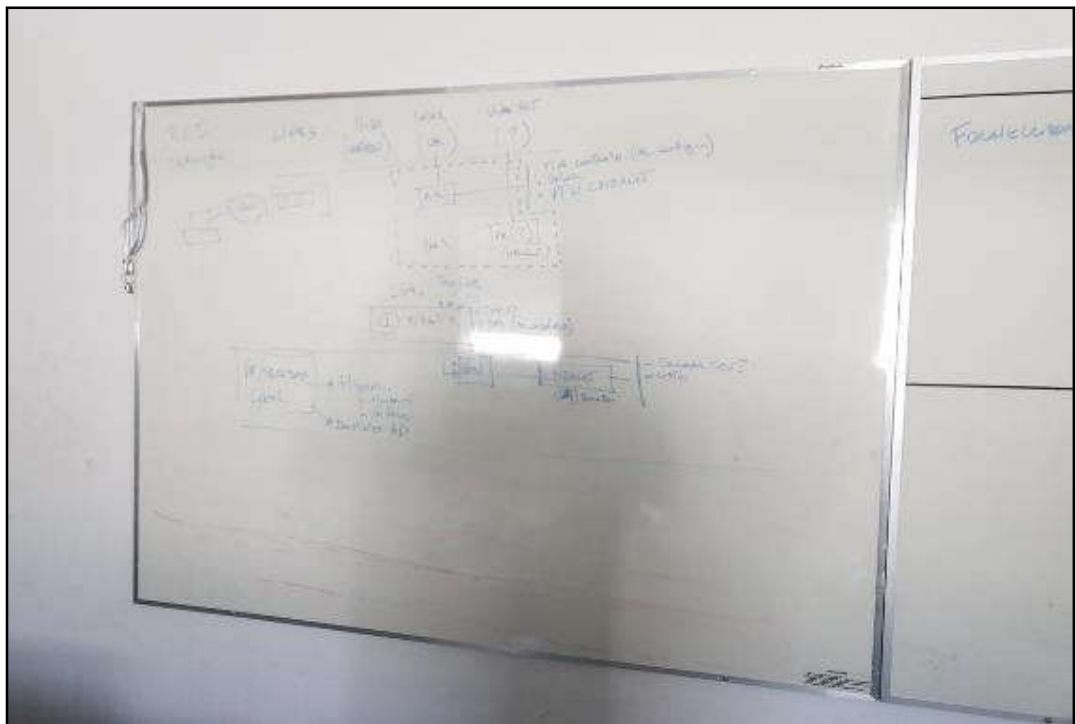

ITEM 2,074 - VISTA DO QUADRO DE AVISO BRANCO GRAPHISKO



ITEM 2,075 - VISTA DO ARMÁRIO EMBUTIDO 7 DIVISÓRIAS



ITEM 2,076 - VISTA DO ARMÁRIO EMBUTIDO 7 DIVISÓRIAS



ITEM 2,077 - VISTA DO ARMÁRIO EMBUTIDO 7 DIVISÓRIAS



ITEM 2,078 - VISTA DA CADEIRA ESTOFADA GIRATÓRIA COM RODÍZIO COM APOIO DE BRAÇO



ITEM 2,079 - VISTA DA MESA DE REUNIÃO 2,00 X 1,00



ITEM 2,080 - VISTA DOS ARMÁRIOS ALTO 2 PORTAS 4 PRATELEIRAS



ITEM 2,081 - VISTA DA MESA ESCRITÓRIO MADEMÓVEIS



ITEM 2,082 - VISTA DA CADEIRA ESTOFADA GIRATÓRIA COM RODÍZIO COM APOIO DE BRAÇO VERMELHAS



ITEM 2,083 - VISTA DO ARMÁRIO COM 2 PORTAS E 2 PRATELEIRAS



ITEM 2,084 - VISTA DO ARMÁRIO EMBUTIDO 2 PORTAS GRANDE 6 PRATELEIRAS



ITEM 2,084 - VISTA DO ARMÁRIO EMBUTIDO 2 PORTAS GRANDE 6 PRATELEIRAS



ITEM 2,085 - VISTA DO GAVETEIRO 3 GAVETAS MARF OFFICE



ITEM 2,086 - VISTA DO TELEFONE YEALINK SIP-T20



ITEM 2,087 - VISTA DO PERFURADOR DE FERRO 2 FUROS CAVIA



ITEM 2,088 - VISTA DO AR CONDICIONADO SPLIT 12.000 BTU RHEEM



ITEM 2,089 - VISTA DA MESA REDONDA



ITEM 2,090 - VISTA DA MESA ESCRITÓRIO



ITEM 2,091 - VISTA DA CADEIRA ESTOFADA GIRATÓRIA COM RODÍZIO COM APOIO DE BRAÇO



ITEM 2,092 - VISTA DOS ARMÁRIOS ALTO 4 PRATELEIRAS



ITEM 2,093 - VISTA DO QUADRO BRANCO



ITEM 2,094 - VISTA DA MESA ESCRITÓRIO 2 GAVETAS



ITEM 2,095 - VISTA DO QUADRO BRANCO



ITEM 2,096 - VISTA DA MESA DE REUNIÃO



ITEM 2,097 - VISTA DA MESA ESCRITÓRIO



ITEM 2,098 - VISTA DA MESA DE APOIO



ITEM 2,099 - VISTA DA CADEIRA ESTOFADA FIXA SEM APOIO DE BRAÇO



ITEM 2,100 - VISTA DA CADEIRA ESTOFADA GIRATÓRIA COM RODÍZIO COM APOIO DE BRAÇO



ITEM 2,101 - VISTA DO AR CONDICIONADO SPLIT 12.000 BTU RHEEM



ITEM 2,102 - VISTA DO TELEFONE YEALINK SIP-T20



ITEM 2,103 - VISTA DA MESA EM L



ITEM 2,104 - VISTA DOS ARMÁRIOS ALTO 2 PORTAS

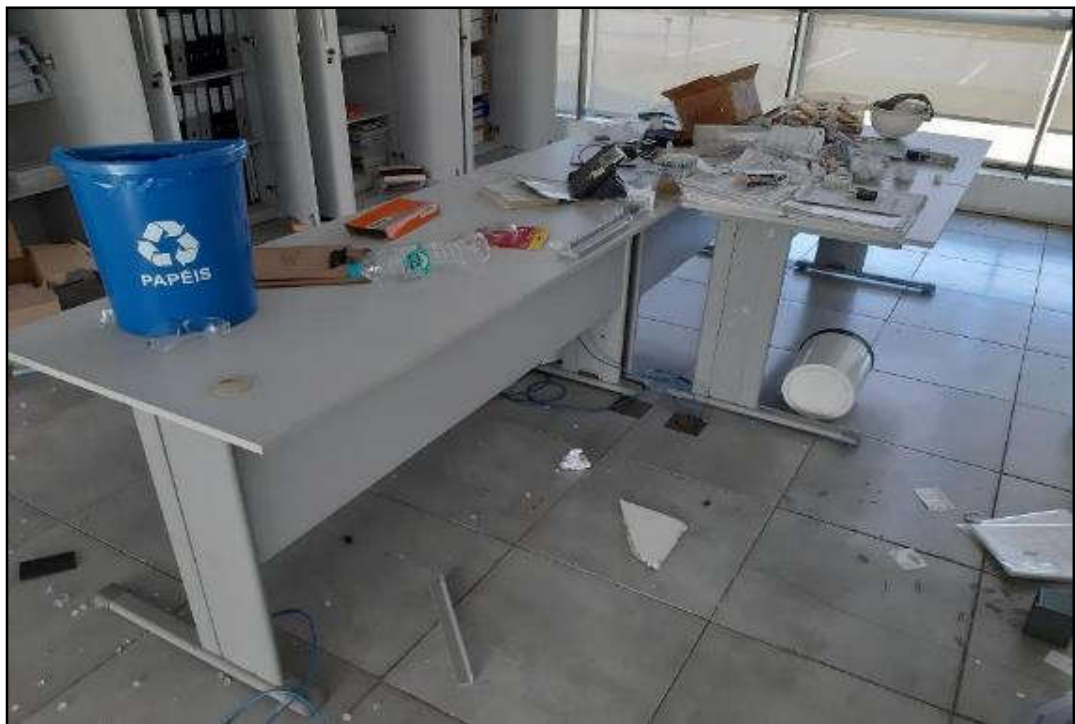

ITEM 2,105 - VISTA DA MESA ESCRITÓRIO



ITEM 2,106 - VISTA DO ARMÁRIO ALTO 2 PORTAS



ITEM 2,107 - VISTA DO ARMÁRIO GRANDE EMBUTIDO



ITEM 2,108 - VISTA DA MESA ESCRITÓRIO

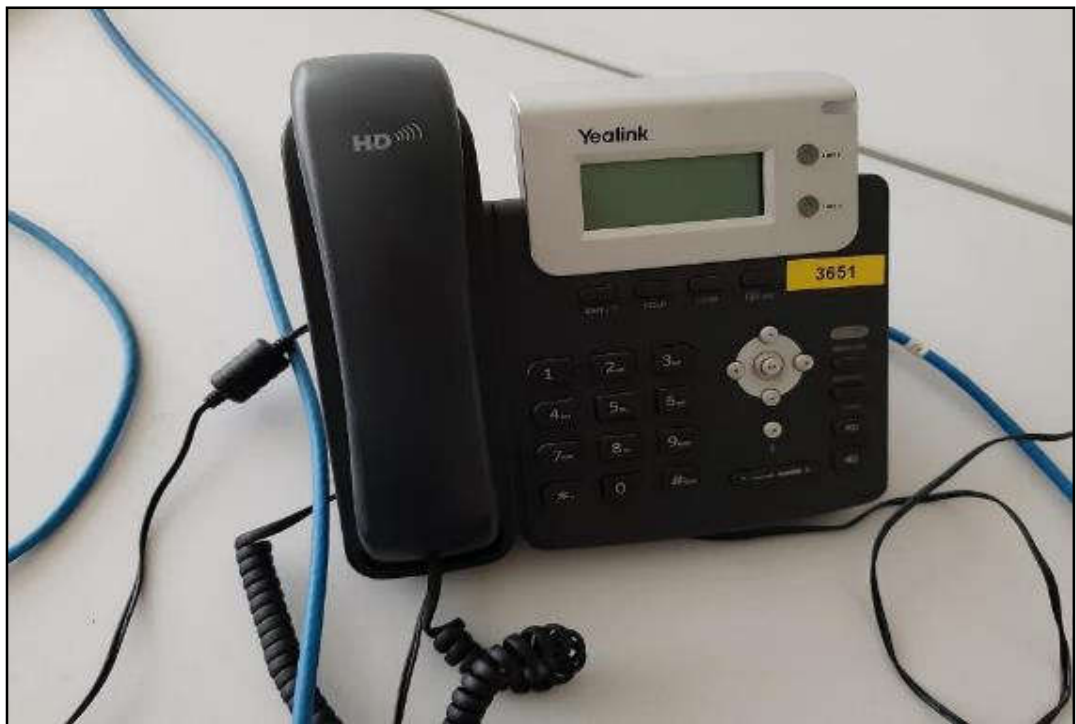

ITEM 2,109 - VISTA DO TELEFONE YEALINK SIP-T20



ITEM 2,110 - VISTA DOS ARMÁRIOS GRANDES EMBUTIDOS



ITEM 2,111 - VISTA DA MESA ESCRITÓRIO



ITEM 2,112 - VISTA DO AR CONDICIONADO SPLIT CASSETE 38.000 BTU RHEEM



ITEM 2,113 - VISTA DOS ARMÁRIOS ALTO



ITEM 2,114 - VISTA DA MESA ESCRITÓRIO



ITEM 2,115 - VISTA DA MESA REDONDA



ITEM 2,116 - VISTA DO TELEFONE YEALINK SIP-T20



ITEM 2,117 - VISTA DOS ARMÁRIOS ALTO



ITEM 2,118 - VISTA DA MESA ESCRITÓRIO



ITEM 2,119 - VISTA DA CADEIRA ESTOFADA GIRATÓRIA COM RODÍZIO COM APOIO DE BRAÇO



ITEM 2,120 - VISTA DO AR CONDICIONADO SPLIT CASSETE 38.000 BTU RHEEM



ITEM 2,121 - VISTA DOS ARMÁRIOS ALTO



ITEM 2,122 - VISTA DA CADEIRA ESTOFADA GIRATÓRIA COM RODÍZIO COM APOIO DE BRAÇO



ITEM 2,123 - VISTA DA MESA ESCRITÓRIO



ITEM 2,124 - VISTA DO GAVETEIRO 4 GAVETAS



ITEM 2,125 - VISTA DA MESA ESCRITÓRIO



ITEM 2,126 - VISTA DOS ARMÁRIOS ALTO



ITEM 2,127 - VISTA DO ARMÁRIO GRANDE EMBUTIDO



ITEM 2,128 - VISTA DA ESTANTE DE AÇO



ITEM 2,129 - VISTA DA CADEIRA ESTOFADA GIRATÓRIA COM RODÍZIO COM APOIO DE BRAÇO



ITEM 2,130 - VISTA DO AR CONDICIONADO SPLIT CASSETE 38.000 BTU RHEEM



ITEM 2,131 - VISTA DA MACA

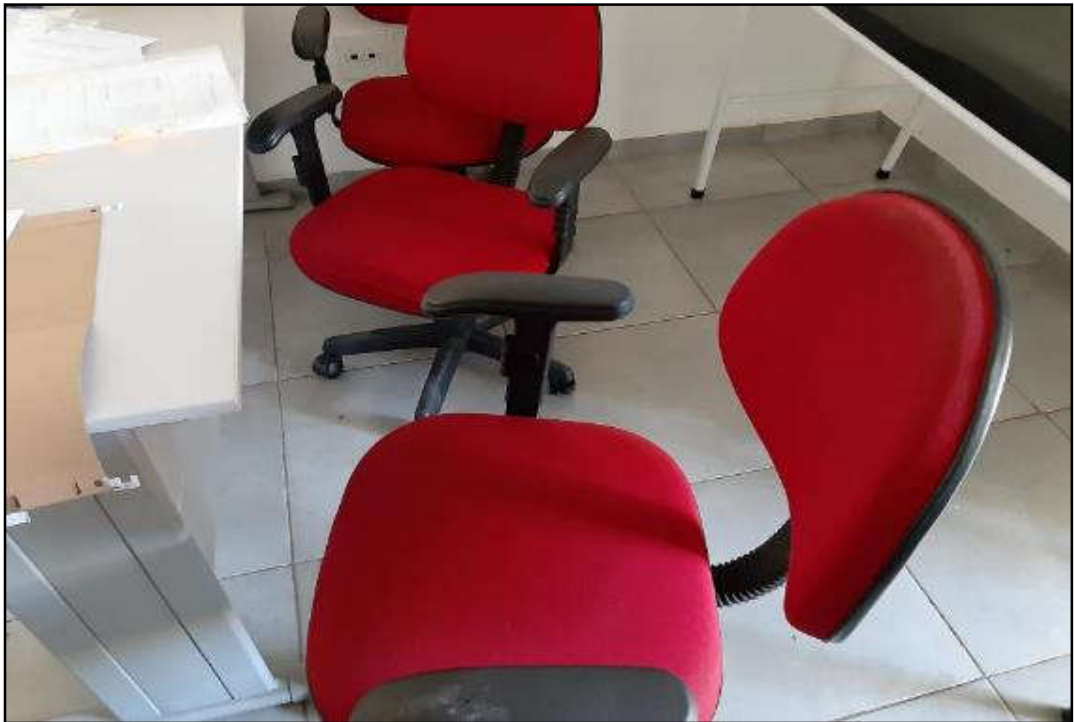

ITEM 2,132 - VISTA DA CADEIRA ESTOFADA GIRATÓRIA COM RODÍZIO COM APOIO DE BRAÇO



ITEM 2,133 - VISTA DA MESA ESCRITÓRIO



ITEM 2,134 - VISTA DO TELEFONE YEALINK SIP-T20



ITEM 2,135 - VISTA DO ARQUIVO DE AÇO 4 GAVETAS W3



ITEM 2,136 - VISTA DA MESA ESCRITÓRIO



ITEM 2,137 - VISTA DOS ARMÁRIOS ALTO 2 PORTAS



ITEM 2,138 - VISTA DO TELEFONE YEALINK SIP-T20



ITEM 2,139 - VISTA DO AR CONDICIONADO SPLIT 9000 BTU LG SMILE



ITEM 2,140 - VISTA DA LONGARINA 3 LUGARES



ITEM 2,141 - VISTA DA CADEIRA UNIVERSITÁRIA



ITEM 2,142 - VISTA DA MESA ESCRITÓRIO



ITEM 2,143 - VISTA DA LONGARINA 3 LUGARES



ITEM 2,144 - VISTA DA CADEIRA ESTOFADA GIRATÓRIA COM RODÍZIO COM APOIO DE BRAÇO



ITEM 2,145 - VISTA DO AR CONDICIONADO SPLIT CASSETE 38.000 BTU RHEEM



ITEM 2,146 - VISTA DO ARMÁRIO ALTO 2 PORTAS



ITEM 2,147 - VISTA DO ARMÁRIO ALTO 2 PORTAS EMBUTIDO



ITEM 2,148 - VISTA DA MESA ESCRITÓRIO



ITEM 2,149 - VISTA DA MESA DE MADEIRA



ITEM 2,150 - VISTA DA MESA REDONDA



ITEM 2,151 - VISTA DA CADEIRA ESTOFADA GIRATÓRIA COM RODÍZIO COM APOIO DE BRAÇO



ITEM 2,152 - VISTA DA CADEIRA ESTOFADA FIXA SEM APOIO DE BRAÇO



ITEM 2,153 - VISTA DO AR CONDICIONADO SPLIT CASSETE 38.000 BTU RHEEM



ITEM 2,154 - VISTA DO AR CONDICIONADO SPLIT 9000 BTU MIDEA SPLIT



ITEM 2,155 - VISTA DO ARQUIVO DE AÇO 4 GAVETAS



ITEM 2,156 - VISTA DO TELEFONE YEALINK SIP-T20



ITEM 2,160 - VISTA DO ROUPEIRO DE AÇO 8 PORTAS



ITEM 2,161 - VISTA DO BANCO



ITEM 2,162 - VISTA DO ARMÁRIO BAIXO 2 PORTAS



ITEM 2,163 - VISTA DO TELEFONE YEALINK SIP-T20



ITEM 2,164 - VISTA DA ESTANTE DE AÇO



ITEM 2,165 - VISTA DA ESTANTE DE AÇO

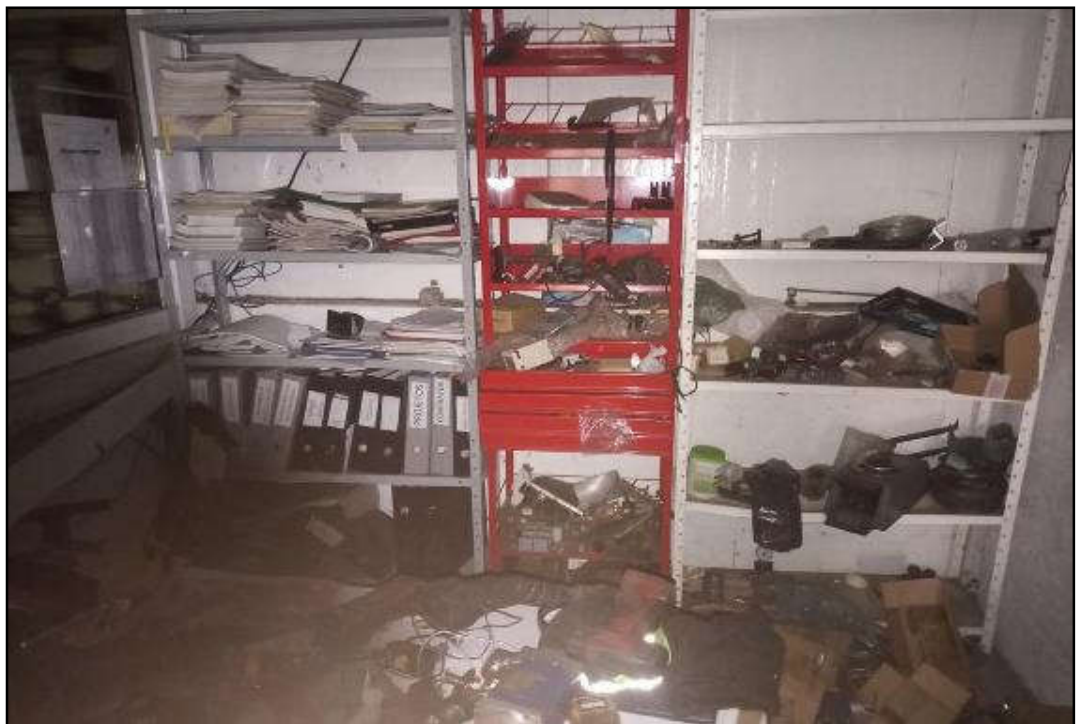

ITEM 2,166 - VISTA DA ESTANTE DE FERRO



ITEM 2,167 - VISTA DA CADEIRA ESTOFADA GIRATÓRIA COM RODÍZIO COM BRAÇO



ITEM 2,168 - VISTA DA CADEIRA ESTOFADA GIRATÓRIA COM RODÍZIO COM BRAÇO



ITEM 2,169 - VISTA DA CADEIRA ESTOFADA GIRATÓRIA COM RODÍZIO COM BRAÇO



ITEM 2,170 - VISTA DO QUADRO BRANCO STALO



ITEM 2,171 - VISTA DO AR CONDICIONADO SPLIT 12.000 BTU RHEEM



ITEM 2,172 - VISTA DA ESTANTE DE MADEIRA 4 PRATELEIRAS



ITEM 2,174 - VISTA DO AR CONDICIONADO SPLIT 12.000 BTU RHEEM



ITEM 2,175 - VISTA DAS CADEIRAS DE PLÁSTICO CINZA TRAMONTINA



ITEM 2,176 - VISTA DO AR CONDICIONADO SPLIT 12.000 BTU RHEEM



ITEM 2,177 - VISTA DA ESTANTE 4 PRATELEIRAS



ITEM 2,178 - VISTA DAS BANDEJAS PRETAS DE PLÁSTICO



ITEM 2,179 - VISTA DAS CADEIRAS DE PLÁSTICO CINZA TRAMONTINA



ITEM 2,180 - VISTA DA MESA QUADRADA DE MADEIRA



ITEM 2,181 - VISTA DO AR CONDICIONADO SPLIT 12.000 BTU RHEEM



ITEM 2,182 - VISTA DO AR CONDICIONADO SPLIT 12.000 BTU RHEEM



ITEM 2,183 - VISTA DO AR CONDICIONADO SPLIT 36.000 BTU RHEEM



ITEM 2,187 - VISTA DO ARMÁRIO BRANCO 2 PORTAS



ITEM 2,188 - VISTA DO ARMÁRIO BRANCO 2 PORTAS



ITEM 2,196 - VISTA DO ARMÁRIO BAIXO 2 PORTAS



ITEM 2,197 - VISTA DO BEBEDOURO DE COLUNA KARINA



ITEM 2,198 - VISTA DO ARQUIVO DE AÇO 4 GAVETAS



ITEM 2,199 - VISTA DA MESA SEM GAVETA



ITEM 2,200 - VISTA DO AR CONDICIONADO ELECTROLUX MAXIMUS 7500



ITEM 2,201 - VISTA DA MESA DE ESCRITÓRIO CINZA



ITEM 2,202 - VISTA DA MESA DE ESCRITÓRIO



ITEM 2,203 - VISTA DA MESA DE ESCRITÓRIO COM 2 GAVETAS



ITEM 2,204 - VISTA DO ARQUIVO DE AÇO 4 GAVETAS W3



ITEM 2,205 - VISTA DO ARMÁRIO ESTANTE COM 2 PORTAS



ITEM 2,206 - VISTA DA CADEIRA ESTOFADA GIRATÓRIA COM RODÍZIO COM APOIO DE BRAÇO



ITEM 2,207 - VISTA DA CADEIRA ESTOFADA GIRATÓRIA COM RODÍZIO COM APOIO DE BRAÇO



ITEM 2,208 - VISTA DA CADEIRA ESTOFADA GIRATÓRIA COM RODÍZIO COM APOIO DE BRAÇO

INFORMÁTICA



ITEM 3,001 - VISTA DO RACK HEPSON



ITEM 3,002 - VISTA DO PATCH PANEL FURUKAWA CAT 6



ITEM 3,003 - VISTA DO SWITCH HP HP2620-24



ITEM 3,003 - VISTA DA PLACA DE IDENTIFICAÇÃO DO SWITCH HP HP2620-24



ITEM 3,004 - VISTA DA IMPRESSORA ARGOX OS21 PLUS



ITEM 3,005 - VISTA DA IMPRESSORA XEROX WORKCENTER 5020



ITEM 3,006 - VISTA DA IMPRESSORA MULTIFUNCIONAL BROTHER MFC9010CN



ITEM 3,007 - VISTA DO TECLADO HP



ITEM 3,008 - VISTA DO MOUSE



ITEM 3,009 - VISTA DA IMPRESSORA RICOH AFÍCIO MP 171



ITEM 3,010 - VISTA DA IMPRESSORA RICOH



ITEM 3,010 - VISTA DA IMPRESSORA RICOH



ITEM 3,010 - VISTA DA IMPRESSORA RICOH



ITEM 3,011 - VISTA DA IMPRESSORA CANON IPF750



ITEM 3,015 - VISTA DA CATRACA WACCESS WXS B100M



ITEM 3,015 - VISTA DA PLACA DE IDENTIFICAÇÃO DA CATRACA WACCESS WXS B100M



ITEM 3,016 - VISTA DA CATRACA WACCESS WXS B100M



ITEM 3,016 - VISTA DA PLACA DE IDENTIFICAÇÃO DA CATRACA WACCESS WXS B100M



ITEM 3,017 - VISTA DO RACK

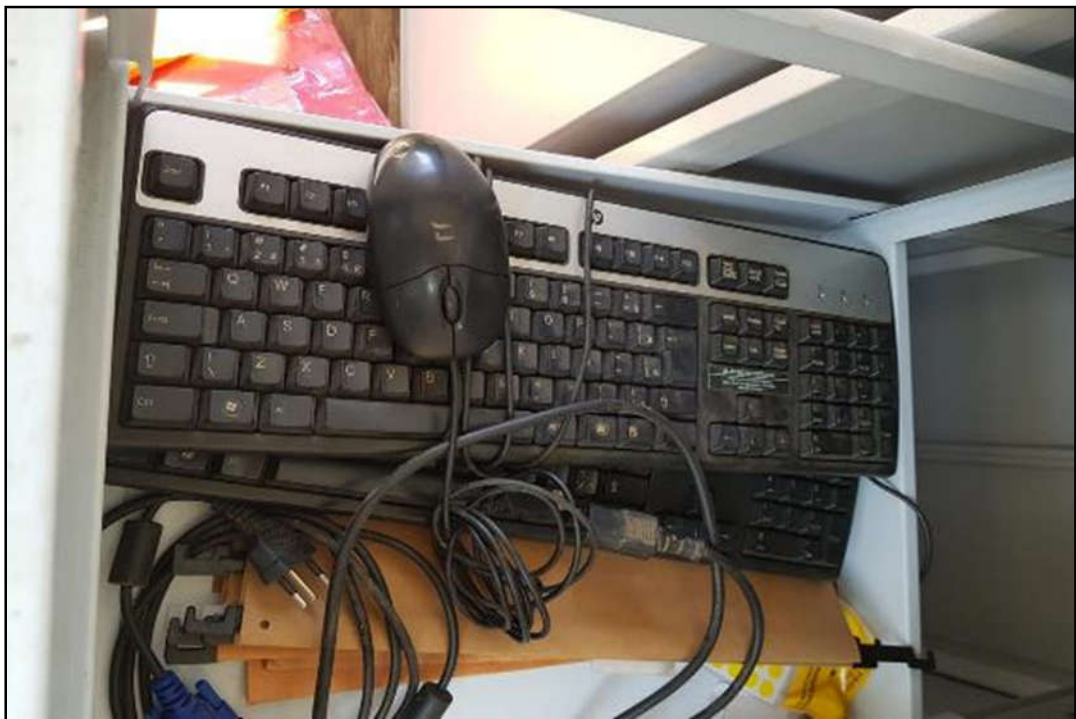

ITEM 3,018 - VISTA DO TECLADO HP

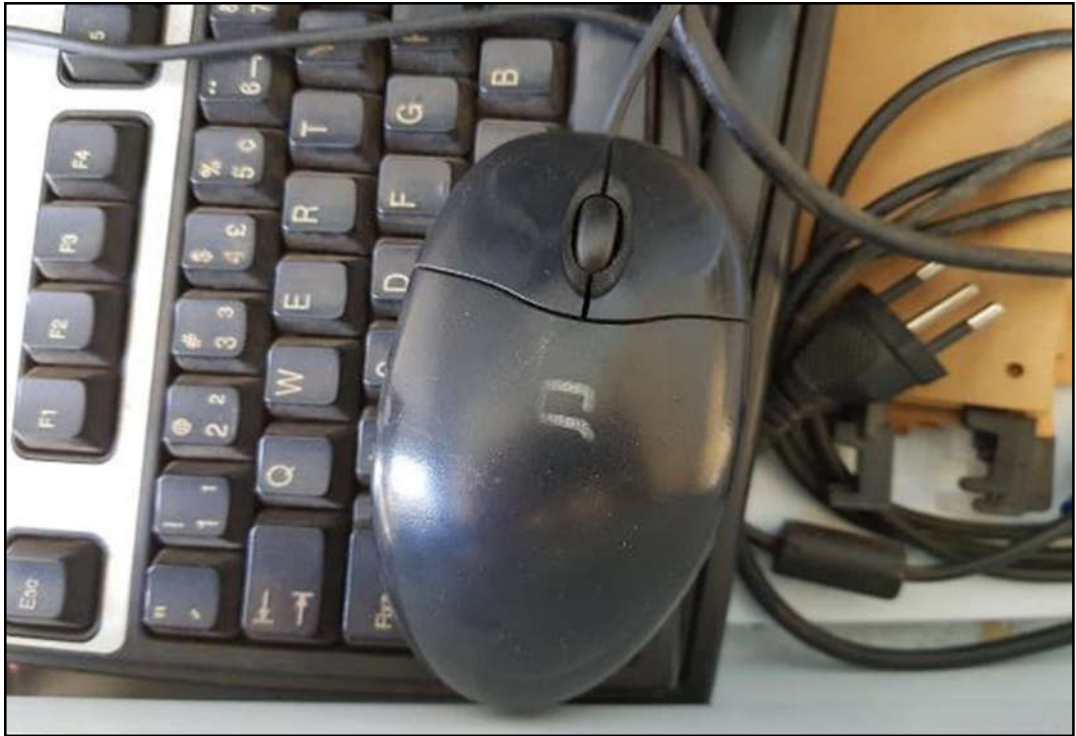

ITEM 3,019 - VISTA DO MOUSE COMPAQ

ITENS DIVERSOS



ITEM 4,001 - VISTA DA ESCADA COM RODÍZIO



ITEM 4,002 - VISTA DO SUPORTE COM 16 EXTINTORES



ITEM 4,003 - VISTA DA CAÇAMBA GRANDE



ITEM 4,004 - VISTA DO TANQUE GAIOLA



ITEM 4,005 - VISTA DA MADEIRA PARA EMBALAGEM



ITEM 4,006 - VISTA DA CAÇAMBA PARA RESÍDUOS



ITEM 4,007 - VISTA DA LIXEIRA DE FERRO COM RODÍZIO



ITEM 4,008 - VISTA DA LIXEIRA DE FERRO COM RODÍZIO



ITEM 4,009 - VISTA DA CAÇAMBA PARA RESÍDUOS



ITEM 4,010 - VISTA DA CAÇAMBA PARA RESÍDUOS



ITEM 4,011 - VISTA DA CAÇAMBA PARA RESÍDUOS



ITEM 4,012 - VISTA DA CAÇAMBA GRANDE



ITEM 4,012 - VISTA DA PLACA DE IDENTIFICAÇÃO DA CAÇAMBA GRANDE



ITEM 4,013 - VISTA DA CAÇAMBA PARA RESÍDUOS



ITEM 4,014 - VISTA DA CAÇAMBA PARA RESÍDUOS



ITEM 4,015 - VISTA DA CORTINA DE SOLDA



ITEM 4,016 - VISTA DA CAÇAMBA PARA RESÍDUOS



ITEM 4,017 - VISTA DA LIXEIRA RECICLÁVEIS



ITEM 4,018 - VISTA DA CARÇAÇA PAINEL



ITEM 4,018 - VISTA DA CARÇAÇA PAINEL



ITEM 4,019 - VISTA DO CONTAINER



ITEM 4,019 - VISTA DO CONTAINER



ITEM 4,019 - VISTA DO CONTAINER



ITEM 4,020 - VISTA DO FLUXO DE ARAME MIG ARCO SUBMERSO ESAB OK FLUX 1081



ITEM 4,020 - VISTA DO FLUXO DE ARAME MIG ARCO SUBMERSO ESAB OK FLUX 1081



ITEM 4,020 - VISTA DO FLUXO DE ARAME MIG ARCO SUBMERSO ESAB OK FLUX 1081



ITEM 4,021 - VISTA DO VASO DE CACTO



ITEM 4,022 - VISTA DA LIXEIRA



ITEM 4,023 - VISTA DA LIXEIRA



ITEM 4,023 - VISTA DA LIXEIRA

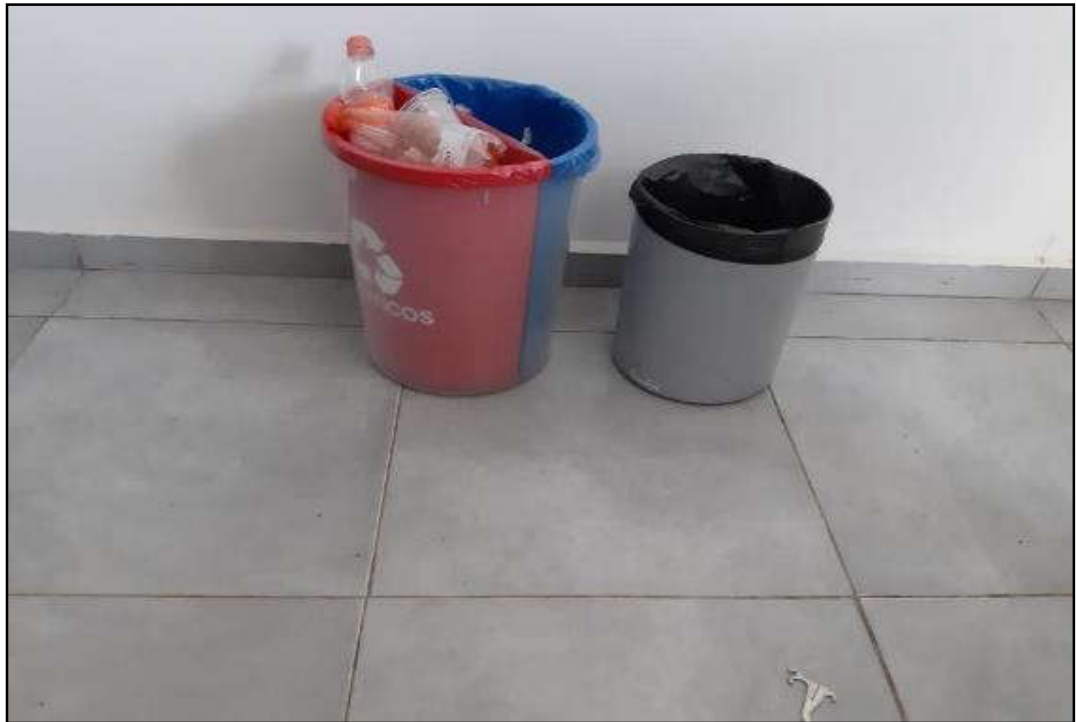

ITEM 4,024 - VISTA DA LIXEIRA



ITEM 4,025 - VISTA DA LIXEIRA



ITEM 4,026 - VISTA DA ESCADA DE ALUMÍNIO



ITEM 4,027 - VISTA DO CONTAINER



ITEM 4,027 - VISTA DO CONTAINER



ITEM 4,028 - VISTA DO CONTAINER



ITEM 4,028 - VISTA DO CONTAINER



ITEM 4,028 - VISTA DO CONTAINER



ITEM 4,029 - VISTA DO CONTAINER



ITEM 4,029 - VISTA DO CONTAINER



ITEM 4,030 - VISTA DO CONTAINER



ITEM 4,030 - VISTA DO CONTAINER



ITEM 4,030 - VISTA DA PLACA DE IDENTIFICAÇÃO DO CONTAINER



ITEM 4,031 - VISTA DO CONTAINER



ITEM 4,032 - VISTA DA CAÇAMBA GRANDE



ITEM 4,033 - VISTA DO EXTINTOR



ITEM 4,034 - VISTA DO CAPACETE



ITEM 4,035 - VISTA DA MANILHA CURVA 1.3/4 Q-FIX WLL 25T



ITEM 4,035 - VISTA DA MANILHA CURVA 1.3/4 Q-FIX WLL 25T



ITEM 4,036 - VISTA DO PLUG STECK



ITEM 4,037 - VISTA DO ESTICADOR



ITEM 4,038 - VISTA DO REFLETOR OLIVO



ITEM 4,038 - VISTA DO REFLETOR OLIVO



ITEM 4,039 - VISTA DA CAPA DE CHUVA



ITEM 4,040 - VISTA DA CINTA PARA AMARRAÇÃO

SUCATAS



ITEM 5,001 - VISTA DA PLASMA HYPERTHERM HPR260XD



ITEM 5,001 - VISTA DA PLASMA HYPERTHERM HPR260XD



ITEM 5,001 - VISTA DA PLASMA HYPERTHERM HPR260XD



ITEM 5,002 - VISTA DO MISTURADOR DE TINTA



ITEM 5,003 - VISTA DA MÁQUINA DE SOLDA



ITEM 5,003 - VISTA DA MÁQUINA DE SOLDA



ITEM 5,004 - VISTA DA GAIOLA PARA CILINDROS



ITEM 5,005 - VISTA DO CABINE DE DESCANSO



ITEM 5,006 - VISTA DA BANCADA DE FERRO COM BROCAS



ITEM 5,006 - VISTA DA BANCADA DE FERRO COM BROCAS



ITEM 5,007 - VISTA DO ESMERIL

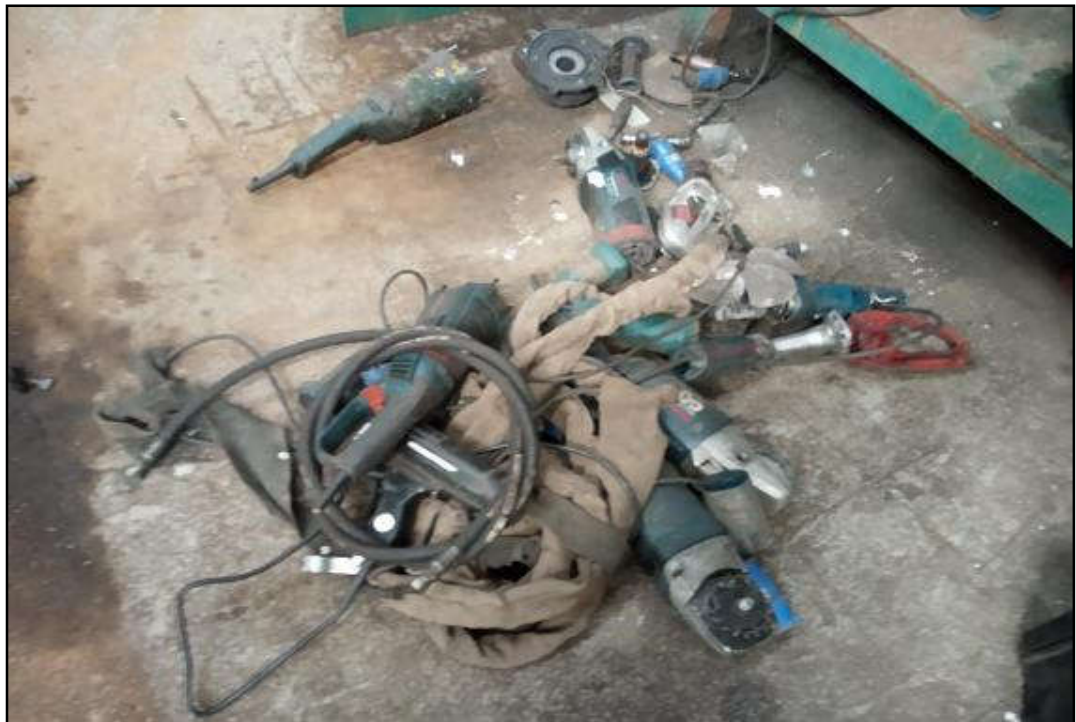

ITEM 5,007 - VISTA DO ESMERIL



ITEM 5,007 - VISTA DO ESMERIL



ITEM 5,008 - VISTA DA FURADEIRA DE BASE MAGNÉTICA SUCATA



ITEM 5,008 - VISTA DA FURADEIRA DE BASE MAGNÉTICA SUCATA



ITEM 5,008 - VISTA DA FURADEIRA DE BASE MAGNÉTICA SUCATA



ITEM 5,008 - VISTA DA PLACA DE IDENTIFICAÇÃO DA FURADEIRA DE BASE MAGNÉTICA SUCATA



ITEM 5,009 - VISTA DO ESMERIL



ITEM 5,010 - VISTA DA SOLDA MIG MOTOFIL MOTOMIG 385 M

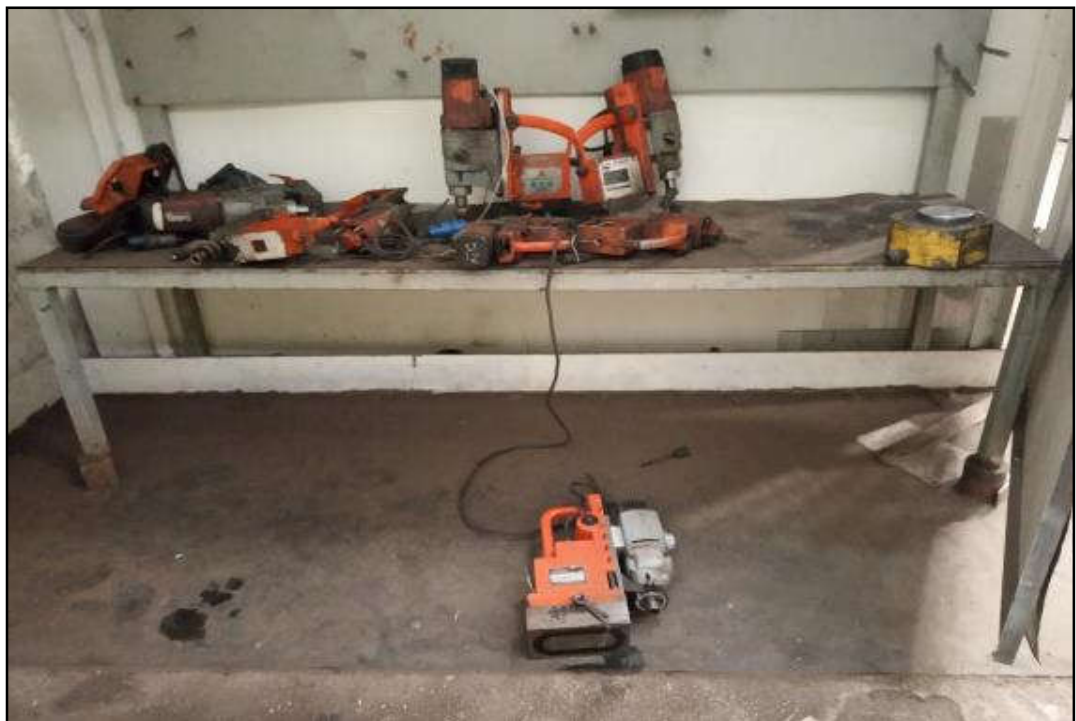

ITEM 5,011 - VISTA DA BANCADA DE FERRO



ITEM 5,012 - VISTA DA ESTANTE DE MADEIRA 4 PRATELEIRAS



ITEM 5,013 - VISTA DA ESTANTE DE FERRO 3 PRATELEIRAS



ITEM 5,014 - VISTA DA BANCADA DE FERRO

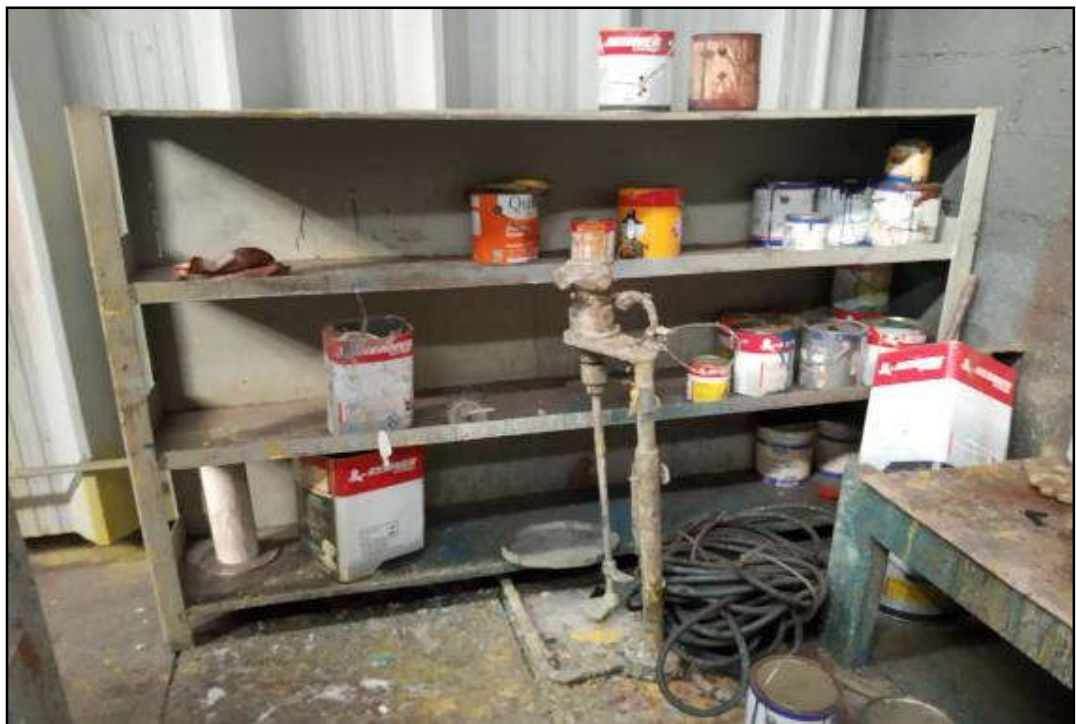

ITEM 5,015 - VISTA DA ESTANTE DE FERRO 3 PRATELEIRAS



ITEM 5,016 - VISTA DO BEBEDOURO INOX

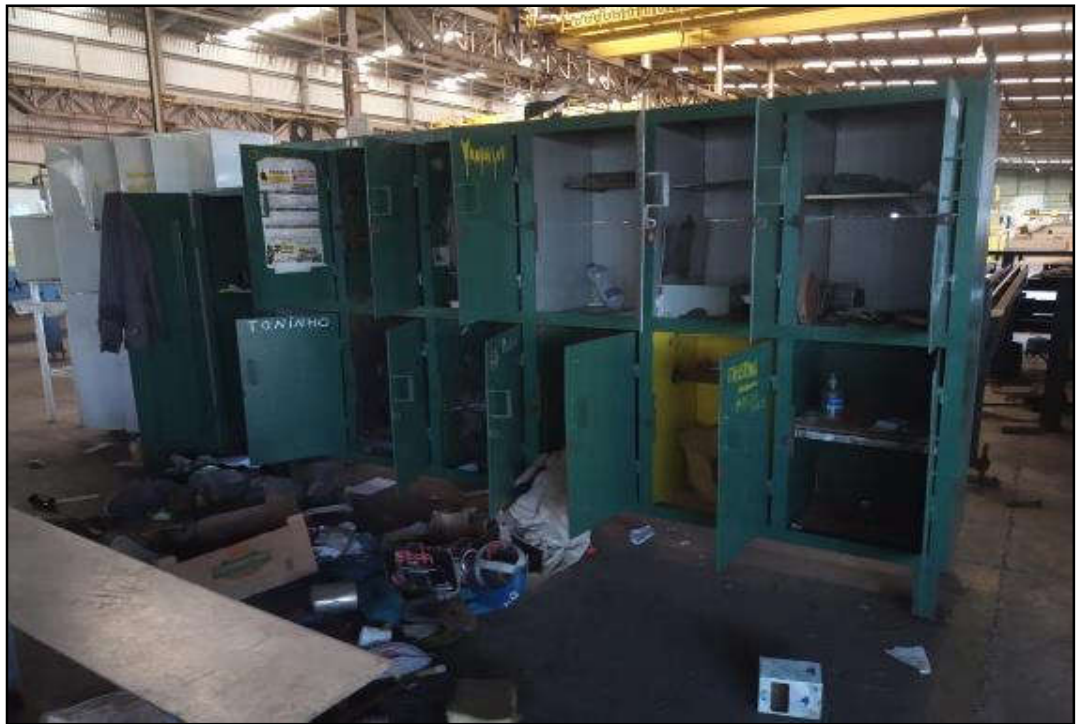

ITEM 5,017 - VISTA DO ROUPEIRO DE FERRO 12 PORTAS



ITEM 5,018 - VISTA DO ROUPEIRO DE FERRO 1 PORTA



ITEM 5,019 - VISTA DO ROUPEIRO DE AÇO 8 PORTAS



ITEM 5,020 - VISTA DA ESCADA DE FERRO



ITEM 5,021 - VISTA DO ARMÁRIO DE FERRO



ITEM 5,021 - VISTA DO ARMÁRIO DE FERRO



ITEM 5,022 - VISTA DA BANCADA DE FERRO



ITEM 5,023 - VISTA DO ARMÁRIO DE FERRO COM RODÍZIO



ITEM 5,023 - VISTA DO ARMÁRIO DE FERRO COM RODÍZIO



ITEM 5,024 - VISTA DO ARMÁRIO DE FERRO



ITEM 5,024 - VISTA DO ARMÁRIO DE FERRO



ITEM 5,025 - VISTA DA CADEIRA GIRATÓRIA



ITEM 5,026 - VISTA DO BEBEDOURO INOX 4 TORNEIRAS



ITEM 5,027 - VISTA DA PRANCHETA



ITEM 5,028 - VISTA DO ROUPEIRO DE AÇO



ITEM 5,028 - VISTA DO ROUPEIRO DE AÇO



ITEM 5,029 - VISTA DA MESA ESCRITÓRIO 4 GAVETAS



ITEM 5,030 - VISTA DA MESA MADEIRA 2 GAVETAS



ITEM 5,031 - VISTA DA CADEIRA ESTOFADA GIRATÓRIA COM RODÍZIO SEM BRAÇO



ITEM 5,032 - VISTA DA CADEIRA FIXA ESTOFADA SEM BRAÇO



ITEM 5,033 - VISTA DA CADEIRA ESTOFADA GIRATÓRIA COM RODÍZIO SEM BRAÇO



ITEM 5,034 - VISTA DA MESA



ITEM 5,035 - VISTA DA CADEIRA ESTOFADA GIRATÓRIA COM RODÍZIO COM BRAÇO



ITEM 5,036 - VISTA DO BEBEDOURO INOX 2 TORNEIRAS CANOVAS



ITEM 5,037 - VISTA DO BEBEDOURO INOX 2 TORNEIRAS



ITEM 5,038 - VISTA DO BEBEDOURO



ITEM 5,039 - VISTA DA BANCADA DE FERRO 2 PORTAS 1 GAVETA



ITEM 5,040 - VISTA DO BEBEDOURO INOX LIBELL



ITEM 5,041 - VISTA DA CADEIRA ESTOFADA GIRATÓRIA COM RODÍZIO COM BRAÇO



ITEM 5,042 - VISTA DA BANCADA DE FERRO



ITEM 5,043 - VISTA DA PRANCHETA



ITEM 5,044 - VISTA DA CADEIRA GIRATÓRIA



ITEM 5,045 - VISTA DA BANCADA DE FERRO



ITEM 5,046 - VISTA DA ESTANTE DE AÇO 5 PRATELEIRAS



ITEM 5,047 - VISTA DO ARMÁRIO DE FERRO 2 PORTAS



ITEM 5,048 - VISTA DO ARMÁRIO DE FERRO 2 PORTAS



ITEM 5,049 - VISTA DO ROUPEIRO DE AÇO 4 PORTAS



ITEM 5,050 - VISTA DA BANCADA DE FERRO



ITEM 5,051 - VISTA DO ARMÁRIO DE FERRO



ITEM 5,052 - VISTA DO ARMÁRIO DE AÇO 20 PORTAS



ITEM 5,053 - VISTA DA ESTANTE



ITEM 5,054 - VISTA DA BANCADA DE FERRO



ITEM 5,055 - VISTA DO ARMÁRIO DE FERRO 3 GAVETAS



ITEM 5,056 - VISTA DA BANCADA DE FERRO

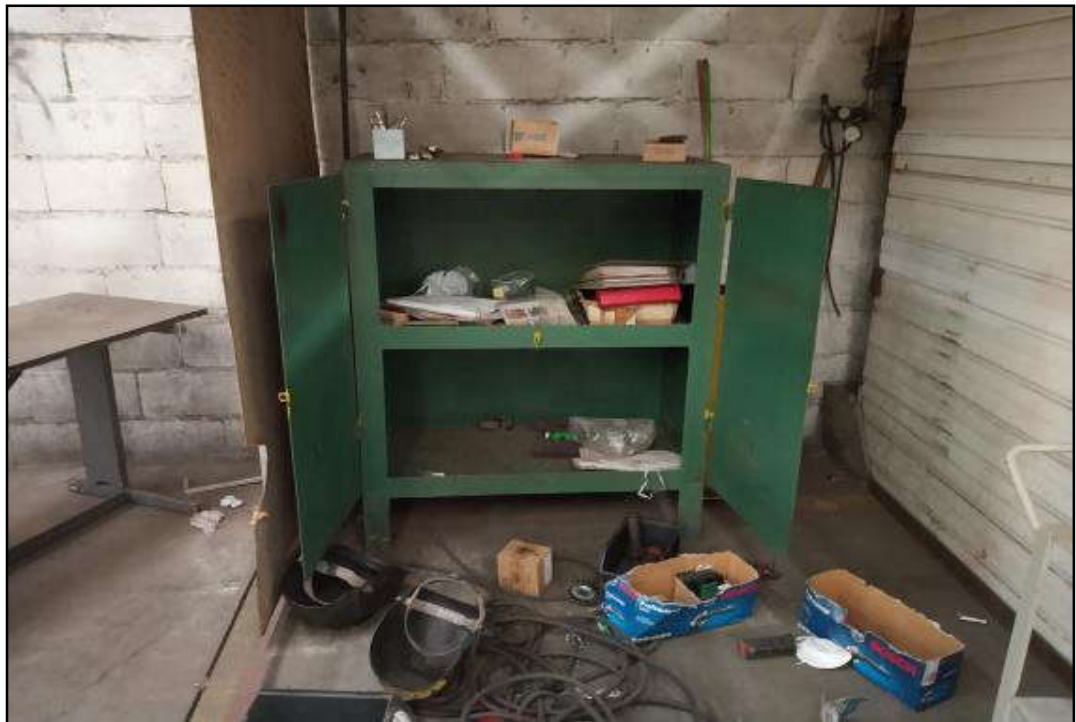

ITEM 5,057 - VISTA DO ARMÁRIO DE FERRO 2 PORTAS



ITEM 5,058 - VISTA DO ARMÁRIO DE FERRO



ITEM 5,059 - VISTA DO ARMÁRIO DE FERRO 12 PORTAS



ITEM 5,060 - VISTA DO ARMÁRIO DE FERRO 9 PORTAS



ITEM 5,061 - VISTA DO ARMÁRIO DE FERRO 7 PORTAS



ITEM 5,062 - VISTA DO ARMÁRIO DE FERRO 7 PORTAS



ITEM 5,063 - VISTA DO ARMÁRIO DE FERRO



ITEM 5,064 - VISTA DO ARMÁRIO DE FERRO



ITEM 5,065 - VISTA DO BANCO DE FERRO



ITEM 5,066 - VISTA DO ARMÁRIO DE FERRO



ITEM 5,067 - VISTA DO ARMÁRIO DE FERRO



ITEM 5,068 - VISTA DO ARMÁRIO DE FERRO



ITEM 5,069 - VISTA DO ARMÁRIO DE FERRO



ITEM 5,070 - VISTA DA BANCADA DE FERRO



ITEM 5,071 - VISTA DO ARMÁRIO FERRO 4 PORTAS



ITEM 5,072 - VISTA DA MESA ESCRITÓRIO 2 GAVETAS



ITEM 5,073 - VISTA DA MESA ESCRITÓRIO SEM GAVETA



ITEM 5,074 - VISTA DA MESA ESCRITÓRIO 2 GAVETAS



ITEM 5,075 - VISTA DO ARMÁRIO DE FERRO PEQUENO



ITEM 5,076 - VISTA DO ARMÁRIO DE FERRO PEQUENO



ITEM 5,077 - VISTA DA BANCADA INDUSTRIAL



ITEM 5,077 - VISTA DA BANCADA INDUSTRIAL



ITEM 5,080 - VISTA DA MESA



ITEM 5,081 - VISTA DA MESA



ITEM 5,082 - VISTA DA MESA

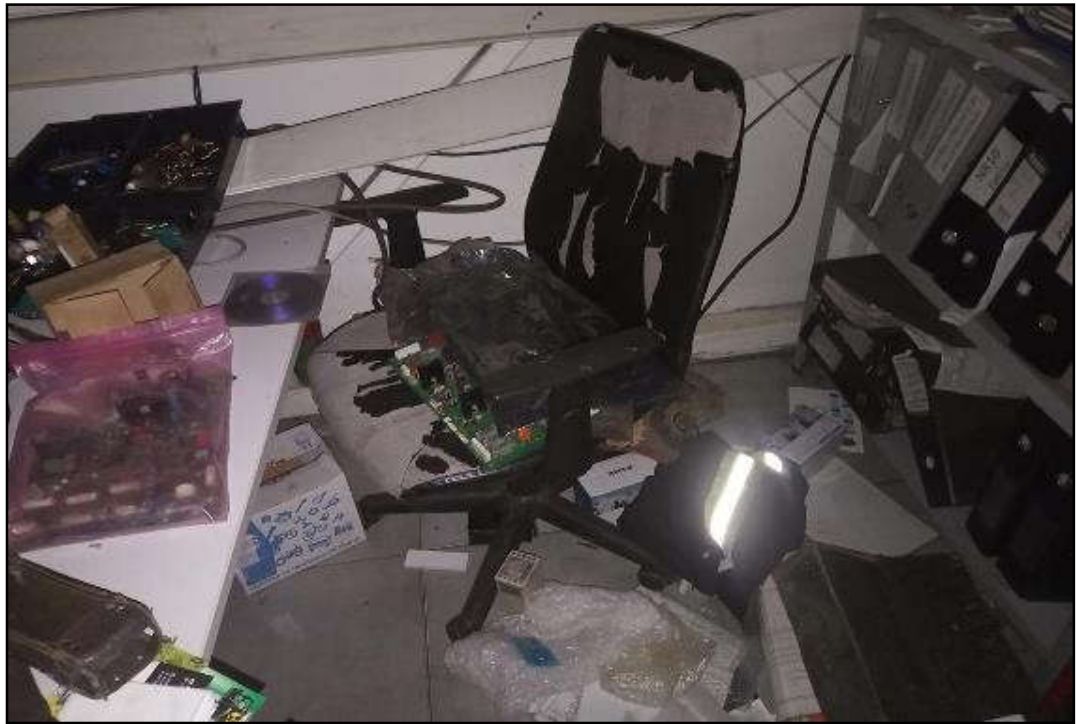

ITEM 5,083 - VISTA DA CADEIRA ESTOFADA GIRATÓRIA COM RODÍZIO COM BRAÇO



ITEM 5,084 - VISTA DO ARMÁRIO DE FERRO 1 PORTA DE VIDRO



ITEM 5,085 - VISTA DO ARMÁRIO DE AÇO 8 PORTAS



ITEM 5,086 - VISTA DO AR CONDICIONADO SPLIT 12.000 BTU RHEEM



ITEM 5,087 - VISTA DO ARMÁRIO DE AÇO 8 PORTAS



ITEM 5,088 - VISTA DA SOFÁ 2 LUGARES MARROM



ITEM 5,089 - VISTA DO ROUPEIRO DE AÇO 4 PORTAS



ITEM 5,090 - VISTA DA MESA DE ESCRITÓRIO CINZA



ITEM 5,091 - VISTA DA MESA QUADRADA DE MADEIRA



ITEM 5,092 - VISTA DA CADEIRA ESTOFADA GIRATÓRIA COM RODÍZIO COM BRAÇO



ITEM 5,093 - VISTA DO ARMÁRIO BAIXO 2 PORTAS



ITEM 5,094 - VISTA DO ARMÁRIO CORTA FOGO



ITEM 5,095 - VISTA DO ARMÁRIO CORTA FOGO



ITEM 5,096 - VISTA DO RACK DE MADEIRA



ITEM 5,097 - VISTA DA SOFA



ITEM 5,098 - VISTA DO AR CONDICIONADO



ITEM 5,099 - VISTA DA MESA DE ESCRITÓRIO



ITEM 5,100 - VISTA DA CADEIRA ESTOFADA GIRATÓRIA COM RODÍZIO COM BRAÇO TOK



ITEM 5,101 - VISTA DA MESA DE ESCRITÓRIO



ITEM 5,102 - VISTA DA CADEIRA ESTOFADA GIRATÓRIA COM RODÍZIO COM BRAÇO



ITEM 5,103 - VISTA DA SOFÁ 3 LUGARES



ITEM 5,104 - VISTA DA ESTANTE DE AÇO 6 PRATELEIRAS



ITEM 5,106 - VISTA DO ROUPEIRO DE AÇO 8 PORTAS



ITEM 5,107 - VISTA DA SUCATA DE INFORMÁTICA 21 GABINETE DE COMPUTADOR



ITEM 5,107 - VISTA DA SUCATA DE INFORMÁTICA 21 GABINETE DE COMPUTADOR



ITEM 5,109 - VISTA DAS PEÇAS DE MANIPULADOR DE SOLDA ARCO SUBMERSO MOTOFIL ROBOTICS/MILLER



**ITEM 5,109 - VISTA DAS PEÇAS DE MANIPULADOR DE SOLDA ARCO SUBMERSO
MOTOFIL ROBOTICS/MILLER**

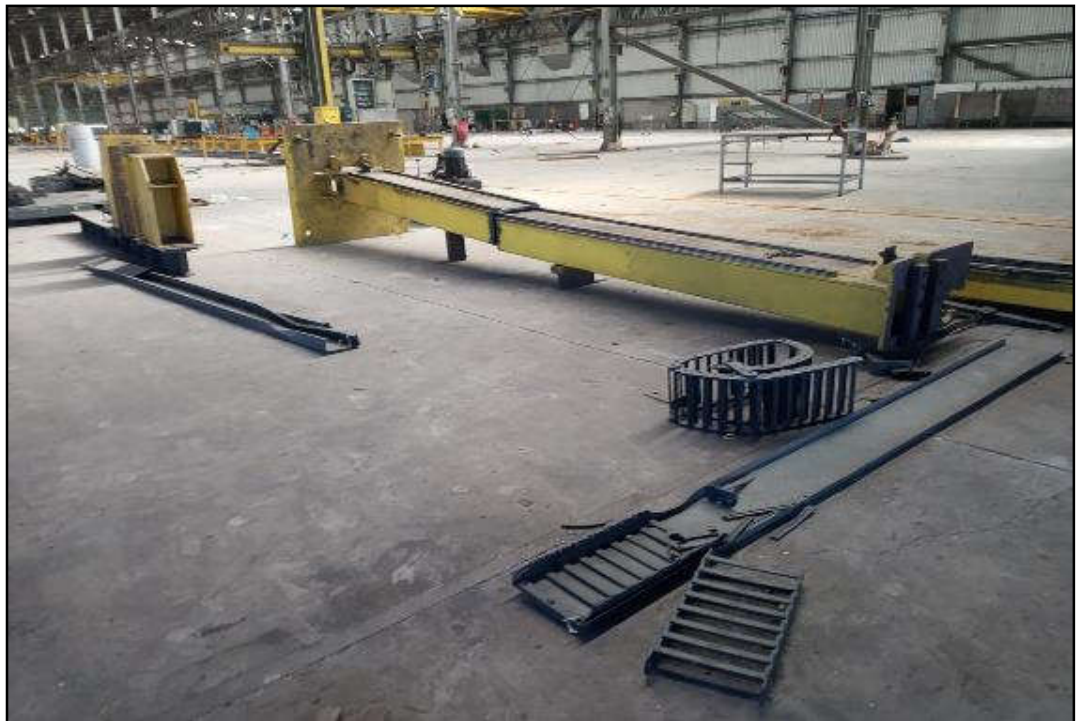

**ITEM 5,109 - VISTA DAS PEÇAS DE MANIPULADOR DE SOLDA ARCO SUBMERSO
MOTOFIL ROBOTICS/MILLER**



**ITEM 5,109 - VISTA DAS PEÇAS DE MANIPULADOR DE SOLDA ARCO SUBMERSO
MOTOFIL ROBOTICS/MILLER**



**ITEM 5,109 - VISTA DAS PEÇAS DE MANIPULADOR DE SOLDA ARCO SUBMERSO
MOTOFIL ROBOTICS/MILLER**



ITEM 5,110 - VISTA DAS TINTAS E SOLVENTES



ITEM 5,110 - VISTA DAS TINTAS E SOLVENTES



ITEM 5,110 - VISTA DAS TINTAS E SOLVENTES



ITEM 5,111 - VISTA DAS TINTAS E SOLVENTES



ITEM 5,111 - VISTA DAS TINTAS E SOLVENTES



ITEM 5,112 - VISTA DO CARRINHO DE TRANSPORTE



ITEM 5,113 - VISTA DA PORTA CILINDRO



ITEM 5,114 - VISTA DO CARRINHO DE TRANSPORTE



ITEM 5,115 - VISTA DOS REFLETORES SUCATA



ITEM 5,116 - VISTA DO ARMAZENADOR DE MADEIRAS



ITEM 5,117 - VISTA DO CARRINHO DE FERRAMENTA



ITEM 5,118 - VISTA DO CARRINHO DE FERRAMENTA



ITEM 5,119 - VISTA DO CARRINHO DE TRANSPORTE



ITEM 5,120 - VISTA DO CARRINHO DE FERRO



ITEM 5,121 - VISTA DO CARRINHO DE FERRO



ITEM 5,122 - VISTA DO CARRINHO DE FERRO



ITEM 5,123 - VISTA DO CARRINHO DE FERRO



ITEM 5,124 - VISTA DO CARRINHO DE FERRO



ITEM 5,125 - VISTA DO CARRINHO DE FERRO



ITEM 5,126 - VISTA DO CARRINHO DE FERRO



ITEM 5,127 - VISTA DO CARRINHO DE FERRO



ITEM 5,128 - VISTA DO CARRINHO DE FERRO



ITEM 5,129 - VISTA DO CARRINHO DE FERRO

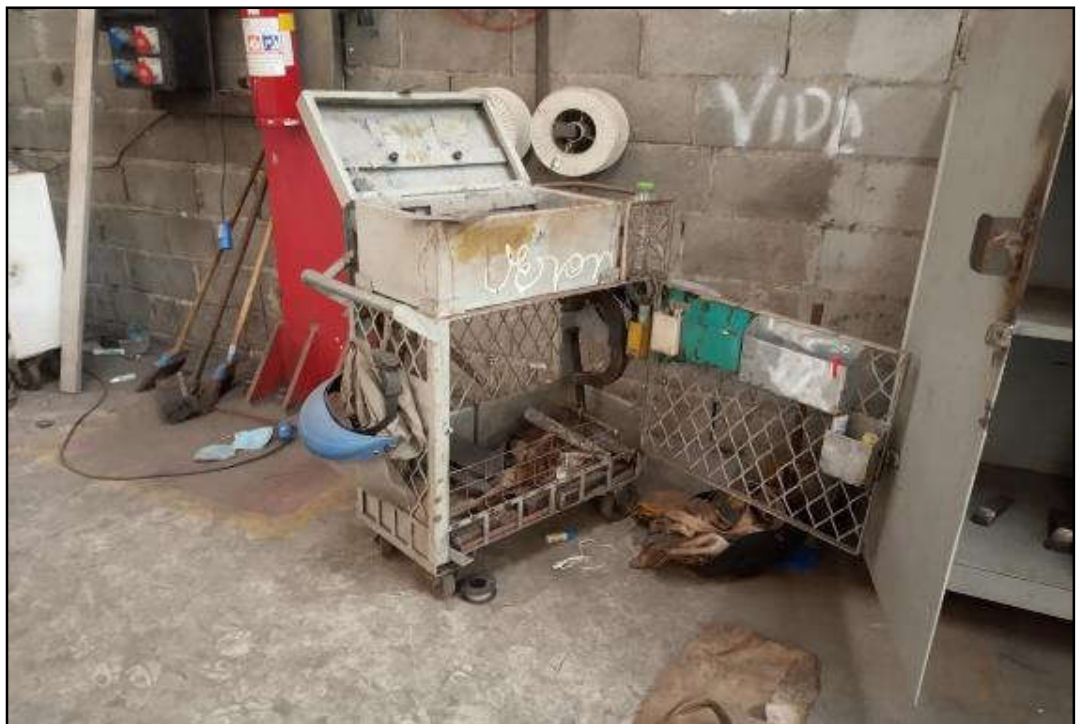

ITEM 5,130 - VISTA DO CARRINHO DE FERRO



ITEM 5,131 - VISTA DO CARRINHO DE FERRO



ITEM 5,132 - VISTA DO CARRINHO DE FERRO



ITEM 5,133 - VISTA DO CARRINHO DE FERRO



ITEM 5,134 - VISTA DO CARRINHO DE FERRO



ITEM 5,135 - VISTA DAS TINTAS E SOLVENTES



ITEM 5,142 - VISTA DOS FIOS DE COBRE



ITEM 5,143 - VISTA DO PALETE DE MADEIRA



ITEM 5,144 - VISTA DAS SUCATAS DIVERSAS