

LAUDO AVALIATÓRIO

Nº 25.730.001/0620

SOLICITANTE:	MEGA LEILÕES	
OBJETO:	BENS:	MÓVEIS E UTENSÍLIOS, EQUIPAMENTOS DE INFORMÁTICA, PAPEPARIA, VEÍCULO E ITENS DIVERSOS
	PROPRIETÁRIO:	CARMO & CARMOS DISTRIBUIDORA
FINALIDADE:	APOIO A OPERAÇÃO JUDICIAL	
AVALIAÇÃO:	DATA BASE:	JUNHO / 2020
	VALOR DE MERCADO	R\$ 99.822,00

ÍNDICE

I. INTRODUÇÃO.....	3
II. METODOLOGIA E CRITÉRIOS TÉCNICOS.....	4
1. NORMAS TÉCNICAS	4
2. CLASSIFICAÇÃO DOS MÉTODOS	5
2.1. MÉTODOS PARA IDENTIFICAR O VALOR DE UM BEM, DE SEUS FRUTOS E DIREITOS.....	5
2.2 MÉTODOS PARA IDENTIFICAR O CUSTO DE UM BEM.....	6
2.3 MÉTODOS PARA IDENTIFICAR INDICADORES DE VIABILIDADE ECONÔMICA DE UM EMPREENDIMENTO	6
3. MÉTODOS E PROCEDIMENTOS UTILIZADOS	7
4. NÍVEL DE PRECISÃO	7
5. DEFINIÇÃO TÉCNICA DO VALOR ESTABELECIDO	8
III. CARACTERIZAÇÃO DO OBJETO.....	9
1. DESCRIÇÃO DOS BENS	9
2. DESCRIÇÃO DOS MÓVEIS E UTENSÍLIOS, EQUIPAMENTOS DE INFORMÁTICA, ITENS DE PAPELARIA, VEÍCULO E ITENS DIVERSOS.....	9
IV. AVALIAÇÃO.....	11
DESCRIÇÃO DOS MÓVEIS E UTENSÍLIOS, EQUIPAMENTOS DE INFORMÁTICA, ITENS DE PAPELARIA, VEÍCULO E ITENS DIVERSOS.....	11
V. CONCLUSÃO.....	12
VI. TERMO DE ENCERRAMENTO	13
ANEXOS	

II. METODOLOGIA E CRITÉRIOS TÉCNICOS

Para atender a finalidade do presente trabalho, a Consult, como empresa especializada no segmento de engenharia de avaliações, executará os serviços necessários de acordo com procedimentos adequados, adotando-se as mais avançadas técnicas de cálculo, sempre respeitando as normas oficiais e os critérios já consagrados em nosso meio.

1. NORMAS TÉCNICAS

Desde o ano 2000 as normas de avaliação estão sendo revisadas por comissões de técnicos especializados da ABNT Associação Brasileira de Normas Técnicas, que consolidaram o novo formato, constituído em 7 partes, sob o título geral de “Avaliação de Bens” e número referencial NBR 14653.

A **Parte 1** refere-se a **Procedimentos Gerais** e está com vigência ativa desde 30/05/2001, contudo só deverá ser utilizada em conjunto com as demais partes citadas abaixo:

Parte 2: Imóveis Urbanos

Parte 3: Imóveis Rurais

Parte 4: Empreendimentos

Parte 5: Máquinas, equipamentos, instalações e bens industriais em geral

Parte 6: Recursos Naturais e Ambientais

Parte 7: Patrimônios Históricos

Especificamente neste caso será observada a seguinte norma técnica da ABNT:

- NBR 14653-5 - Máquinas, equipamentos, instalações e bens industriais em geral

2. CLASSIFICAÇÃO DOS MÉTODOS

Para melhor entendimento dos processos avaliatórios por parte do solicitante, reproduzimos os itens 8.2 “**Métodos para identificar o valor de um bem, de seus frutos e direitos**”, 8.3 “**Métodos para identificar o custo de um bem**” e 8.4 “**Métodos para identificar indicadores de viabilidade da utilização econômica de um empreendimento**” da NBR 14653-1.

2.1. MÉTODOS PARA IDENTIFICAR O VALOR DE UM BEM, DE SEUS FRUTOS E DIREITOS.

Método Comparativo Direto de Dados de Mercado

Identifica o valor de mercado do bem por meio de tratamento técnico dos atributos dos elementos comparáveis, constituintes da amostra.

Método Involutivo

Identifica o valor de mercado do bem, alicerçado no seu aproveitamento eficiente, baseado em modelo de estudo de viabilidade técnico-econômica, mediante hipotético empreendimento compatível com as características do bem e com as condições do mercado no qual está inserido, considerando-se cenários viáveis para execução e comercialização do produto.

Método Evolutivo

Identifica o valor do bem pelo somatório dos valores de seus componentes. Caso a finalidade seja a identificação do valor de mercado, deve ser considerado o fator de comercialização.

Método da Capitalização da Renda

Identifica o valor do bem, com base na capitalização presente de sua renda líquida prevista, considerando-se cenários viáveis.

2.2 MÉTODOS PARA IDENTIFICAR O CUSTO DE UM BEM

Método Comparativo Direto de Custo

Identifica o custo do bem por meio de tratamento técnico dos atributos dos elementos comparáveis, constituintes da amostra.

Método da Quantificação de Custo

Identifica o custo do bem ou de suas partes por meio de orçamentos sintéticos ou analíticos a partir das quantidades de serviços e espectivos custos diretos e indiretos.

2.3 MÉTODOS PARA IDENTIFICAR INDICADORES DE VIABILIDADE ECONÔMICA DE UM EMPREENDIMENTO

Os procedimentos avaliatórios usuais com a finalidade de determinar indicadores de viabilidade da utilização econômica de um empreendimento são baseados no se fluxo de caixa projetado, a partir do qual são determinados indicadores de decisão baseados no valor presente líquido, taxas internas de retorno, tempos de retorno, dentre outros

3. MÉTODOS E PROCEDIMENTOS UTILIZADOS

A metodologia aplicável é função, basicamente, da natureza do bem avaliando, da finalidade da avaliação e da disponibilidade, qualidade e quantidade de informações colhidas no mercado. A sua escolha deve ser justificada e ater-se ao estabelecido nas partes 1 e 5 da NBR 14653, com o objetivo de retratar o comportamento do mercado por meio de modelos que suportem racionalmente o convencimento do valor.

Os procedimentos avaliatórios usuais têm a finalidade de identificar o valor de um bem, de seus frutos e direitos, seu custo, bem como aqueles para determinar indicadores de viabilidade.

No presente caso, optamos pelo “**Método comparativo direto de dados de mercado**” para a definição dos valores.

4. NÍVEL DE PRECISÃO

A especificação de uma avaliação está relacionada, tanto com o empenho do engenheiro de avaliações, como com o mercado e as informações que possam ser dele extraídas. O estabelecimento inicial pelo contratante do grau de fundamentação desejado tem por objetivo a determinação do empenho no trabalho avaliatório, mas não representa garantia de alcance de graus elevados de fundamentação.

O presente trabalho é classificado como **Grau I** quanto à fundamentação conforme a pontuação atingida para fins de classificação das avaliações.

5. DEFINIÇÃO TÉCNICA DO VALOR ESTABELECIDO

De acordo com as disposições da solicitante, no presente laudo definimos o Valor de Mercado, cuja definição técnica é a seguinte:

Valor de Mercado: é a quantia mais provável pela qual se negociaria voluntariamente e conscientemente um bem, numa data de referência, dentro das condições de mercado vigente para venda/compra.

III. CARACTERIZAÇÃO DO OBJETO

1. DESCRIÇÃO DOS BENS

A caracterização dos bens arrecadados e avaliados foi baseada em vistoria realizada no local no dia 28 de maio de 2020.

2. DESCRIÇÃO DOS MÓVEIS E UTENSÍLIOS, EQUIPAMENTOS DE INFORMÁTICA, ITENS DE PAPELARIA, VEÍCULO E ITENS DIVERSOS

A caracterização destes bens para avaliação através do Método Comparativo exige um minucioso levantamento técnico objetivando uma apreciação crítica de seus elementos conforme roteiro abaixo:

a) Preliminares

- identificação dos bens a serem avaliados, listados pela solicitante;
- familiarização da equipe avaliadora com os bens, verificando sua natureza, operacionalidade geral das unidades componentes e eficiência operacional do conjunto.

b) Dados Operacionais

Levantamento das características originais e individuais de cada equipamento, tais como:

- designação;
- fabricante; - representante comercial;
- modelo, tipo, nº de série;
- ano de aquisição;
- produção nominal;
- características especiais.

IV. AVALIAÇÃO

DESCRIÇÃO DOS MÓVEIS E UTENSÍLIOS, EQUIPAMENTOS DE INFORMÁTICA, ITENS DE PAPELARIA, VEÍCULO E ITENS DIVERSOS

Para a avaliação dos bens foi realizada uma ampla pesquisa de valores através de nossa equipe técnica junto aos fabricantes, revendedores e representantes comerciais.

A pesquisa, além da determinação do valor unitário básico, verificou, com a devida cautela, a similaridade do equipamento avaliando, se fora de linha, com o ora fabricado, ponderando as características produtivas e funcionais.

Nos valores relacionados não estão agregados os custos de montagem, instalação e transporte.

Para determinação do valor foram consultadas e tomadas como referência, as seguintes fontes de informação:

- **CONSULT / INTERNET / BANCO DE DADOS**
- WWW.MERCADOLIVRE.COM.BR
- WWW.NETCOMPUTADORES.COM.BR
- WWW.KALUNGA.COM.BR
- WWW.KABUM.COM.BR
- WWW.AMERICANAS.COM.BR
- WWW.GIMBA.COM.BR
- WWW.DEMEO.COM.BR
- WWW.INKHOUSE.COM.BR

V. CONCLUSÃO

Após análise efetuada, concluímos o seguinte valor para os bens avaliados de propriedade da **CARMO & CARMO DISTRIBUIDORA**, para data base de junho de 2020:

O Valor de Mercado dos bens avaliados é de **R\$ 99.822,00** (Noventa e nove mil oitocentos e vinte e dois reais) assim distribuídos:

DESCRIÇÃO	HONORÁRIO (R\$)
MÓVEIS E UTENSÍLIOS	2.690,00
EQUIPAMENTOS DE INFORMÁTICA	450,00
VEÍCULO	82.940,00
ITENS DE PAPELARIA	13.262,00
ITENS DIVERSOS	480,00
	99.822,00

Osasco, 29 de junho de 2020.

**PELO DEPARTAMENTO TÉCNICO,
DA
CONSULT SOLUÇÕES PATRIMONIAIS**

**LUIZ ANTONIO GRELL DE MORAES
ENGº MECÂNICO - CREA Nº 66.794/D**

VI. TERMO DE ENCERRAMENTO

Nada mais havendo a ser esclarecido, damos por encerrado o presente laudo, de nº 25.730.001/0620, que se compõe de 13 (treze) folhas computadorizadas.

Em anexo:

- Listagem de Valor.
- Documentação Fotográfica.

LISTAGEM DE VALORES

LAUDO DE AVALIAÇÃO

Nº 25.730.001/0620

DATA BASE: JUNHO / 2020

VALORES EM R\$

EMPRESA: CARMO & CARMO DISTRIBUIDORA

ENDEREÇO: R. VITÓRIO GASPARO, 151 - SÃO JOSÉ DO RIO PRETO - SP

ITEM	DESCRIÇÃO	LOCAL	TIPO	QTD UNIT	VALOR DE MERCADO TOTAL
ITENS ARRECADADOS - BENS DIVERSOS					
1,001	CAMINHÃO COM BAÚ VW CONSTELATION 24280 CRM 6X2 ANO: 2014 PLACA: FQI-2641	EXTERNA	VEÍCULO	1	82.940
1,002	PASTA A-Z FRAMA	GALPÃO	PAPELARIA	8	30
1,003	CAIXA COM 1800 APONTADORES 2 FUROS LYKE	GALPÃO	PAPELARIA	1800	1.010
1,004	CAIXA COM 250 FERRAGENS PARA PASTA	GALPÃO	PAPELARIA	250	20
1,005	CAIXA DE CAPA E CONTRA CAPA PARA ENCADERNAÇÃO 40 PACOTES COM 25 UNIDADES	GALPÃO	PAPELARIA	1000	100
1,006	CADERNO CARTOGRAFIA 48 FLS	GALPÃO	PAPELARIA	32	50
1,007	CADERNO UNIVERSITÁRIO 200 FLS	GALPÃO	PAPELARIA	8	30
1,008	CADERNO DE CALIGRAFIA CAPA FLEXIVEL 40 FOLHAS	GALPÃO	PAPELARIA	180	200
1,009	CAIXA COM 15 CADERNOS BROCHURÃO 80 FLS CAPA FLEXIVEL	GALPÃO	PAPELARIA	15	30
1,010	CAIXA COM 30 TRANSFERIDORES 180° WALEU NEW LINE	GALPÃO	PAPELARIA	30	20
1,011	CAIXA COM 15 CAIXAS DE COLCHETES Nº 11 COM 72 UNIDADES CADA BACCHI	GALPÃO	PAPELARIA	15	30
1,012	CAIXA COM 120 ESQUADROS DE 45° PET VERMELHO WALEU	GALPÃO	PAPELARIA	120	80
1,013	ROLO DE TECIDO	GALPÃO	DIVERSOS	7	150
1,014	BAG PLÁSTICO	GALPÃO	DIVERSOS	10	110
1,015	IMPRESSORA MATRICIAL EPSON LX 300	GALPÃO	INFORMATICA	1	60
1,016	ESTABILIZADOR SMS REVOLUTION 2.5BIFX	GALPÃO	INFORMATICA	1	30
1,017	CÂMERA DE VIGILÂNCIA	GALPÃO	MÓVEIS E UTENSÍLIOS	1	20
1,018	CÂMERA DE VIGILÂNCIA	EXTERNA	MÓVEIS E UTENSÍLIOS	1	20
1,019	CÂMERA DE VIGILÂNCIA	EXTERNA	MÓVEIS E UTENSÍLIOS	1	20
1,020	CÂMERA DE VIGILÂNCIA POSONIC	EXTERNA	MÓVEIS E UTENSÍLIOS	1	20
1,021	CÂMERA DE VIGILÂNCIA JFL	EXTERNA	MÓVEIS E UTENSÍLIOS	1	20
1,022	PALETES DE MADEIRA	EXTERNA	MÓVEIS E UTENSÍLIOS	130	780
1,023	TELHA DE ZINCO	EXTERNA	DIVERSOS	10	220
1,024	BANCADA DE FERRO COM TAMPO DE MADEIRA	GALPÃO	MÓVEIS E UTENSÍLIOS	1	130
1,025	BANCADA DE FERRO COM TAMPO DE MADEIRA	GALPÃO	MÓVEIS E UTENSÍLIOS	1	130

LAUDO DE AVALIAÇÃO

Nº 25.730.001/0620

DATA BASE: JUNHO / 2020

VALORES EM R\$

EMPRESA: CARMO & CARMO DISTRIBUIDORA

ENDEREÇO: R. VITÓRIO GASPARO, 151 - SÃO JOSÉ DO RIO PRETO - SP

ITEM	DESCRIÇÃO	LOCAL	TIPO	QTD UNIT	VALOR DE MERCADO TOTAL
1,074	MOUSE MAXPRINT	GALPÃO	INFORMATICA	1	10
1,075	ROTEADOR WIRELESS C3 TECK W-R2000 NL	GALPÃO	INFORMATICA	1	20
1,076	INTERFACE CELULAR IDENTECH ITCELL	GALPÃO	INFORMATICA	1	90
1,077	ROTEADOR TP-LINK TL-WR542G	GALPÃO	INFORMATICA	1	10
1,078	MODEM ZTE ZXDSL 831 II	GALPÃO	INFORMATICA	1	10
1,079	LEITOR BIOMÉTRICO FINGERTECH HAMSTER DX	GALPÃO	MÓVEIS E UTENSÍLIOS	1	240
1,080	TELEFONE MULTITOC OFFICE ID	GALPÃO	MÓVEIS E UTENSÍLIOS	1	50
1,081	TELEFONE INTELBRAS PLENO	GALPÃO	MÓVEIS E UTENSÍLIOS	1	20
1,082	TELEFONE ELGIN TCF 200	GALPÃO	MÓVEIS E UTENSÍLIOS	1	20
1,083	MODEM DIGITEL DT2048 SHDSL/T	GALPÃO	INFORMATICA	1	10
1,084	PASTA DE APRESENTAÇÃO- CARMO & CARMO PRETA	GALPÃO	PAPELARIA	3000	2.610
1,085	12 CAIXAS COM 12 COLAS PARA ISOPOR 40G CADA ART MAXI	GALPÃO	PAPELARIA	144	162
1,086	TEMPERA GUACHE 6 CORES	GALPÃO	PAPELARIA	46	60
1,087	3 PALETES COM CAIXAS DE PAPELÃO COM 50 CAIXAS CADA	GALPÃO	PAPELARIA	150	280
TOTAL					99.822

LAUDO DE AVALIAÇÃO

Nº 25.730.001/0620

DATA BASE: JUNHO / 2020

VALORES EM R\$

EMPRESA: CARMO & CARMO DISTRIBUIDORA

ENDEREÇO: R. VITÓRIO GASPARO, 151 - SÃO JOSÉ DO RIO PRETO - SP

ITEM	DESCRIÇÃO	LOCAL	TIPO	QTD UNIT	VALOR DE MERCADO TOTAL
2,022	PALETE COM 24 CAIXAS DE CADERNO BROCURA 1/4 96 FLS PREFEITURA DE BARRETOS COM 100 UNIDADES CADA	GALPÃO	PAPELARIA	2400	-
2,023	34 CAIXAS COM ESTOJO TECIDO VERDE DUPLO ZÍPER COM BRASÃO PREFEITURA DE BARRETOS CONTENDO 100 UNIDADES CADA	GALPÃO	UNIFORMES	3400	-
2,024	CADERNO DE CARTOGRAFIA 96 FLS - FLEX 275 X 200MM PREFEITURA DE BARRETOS 20 UNIDADES CADA	GALPÃO	PAPELARIA	24	-
2,025	2 CAIXAS COM CADERNO BROCHURA 1/4 - 96 FLS CD - 140X 202MM PREFEITURA DE CUBATAO COM 120 UNIDADES CADA	GALPÃO	PAPELARIA	240	-
2,026	CADERNO CARTOGRÁFICO 96 FLS PREFEITURA DE CUBATÃO	GALPÃO	PAPELARIA	2000	-
2,027	PALETE COM 20 CAIXAS CADERNO BROCHURA - CAPA DURA PREFEITURA DE CUBATÃO COM APROXIMADAMENTE 100 UNIDADES CADA	GALPÃO	PAPELARIA	2000	-
2,028	PALETE COM 26 CAIXAS COM UNIFORMES CONTENDO BLUSA, SHORT E CALÇA 20 UNIDADES CADA	GALPÃO	UNIFORMES	520	-
2,029	PALETE COM 32 CAIXAS COM ESTOJOS DIVERSOS PREFEITURA DE ITAPEÇIRICA DA SERRA E PREFEITURA CUBATÃO APROX. 20 CADA	GALPÃO	PAPELARIA	640	-
2,030	PALETE COM 30 CAIXAS COM DIVERSOS CADERNOS PREFEITURA DE BARRETOS CONTENDO 60 UNIDADES APROX EM CADA	GALPÃO	PAPELARIA	1800	-
2,031	PALETE COM 20 CAIXAS COM CADERNO QUADRICULADO PREFEITURA DE EMBU DAS ARTES CONTENDO 32 UNIDADES EM CADA	GALPÃO	PAPELARIA	640	-
2,032	PALETE COM 10 CAIXAS COM 82 CADERNOS DIVERSOS EM CADA	GALPÃO	PAPELARIA	820	-



ITEM 1,001 - VISTA DO CAMINHÃO COM BAÚ VW CONSTELATION 24280 CRM 6X2 ANO: 2014 PLACA: FQI-2641



ITEM 1,001 - VISTA DO CAMINHÃO COM BAÚ VW CONSTELATION 24280 CRM 6X2 ANO: 2014 PLACA: FQI-2641



ITEM 1,003 - VISTA DA CAIXA COM 1800 APONTADORES 2 FUROS LYKE



ITEM 1,003 - VISTA DA CAIXA COM 1800 APONTADORES 2 FUROS LYKE



ITEM 1,004 - VISTA DA CAIXA COM 250 FERRAGENS PARA PASTA



ITEM 1,004 - VISTA DA CAIXA COM 250 FERRAGENS PARA PASTA



ITEM 1,005 - VISTA DA CAIXA DE CAPA E CONTRA CAPA PARA ENCADERNAÇÃO 40 PACOTES COM 25 UNIDADES



ITEM 1,005 - VISTA DA CAIXA DE CAPA E CONTRA CAPA PARA ENCADERNAÇÃO 40 PACOTES COM 25 UNIDADES

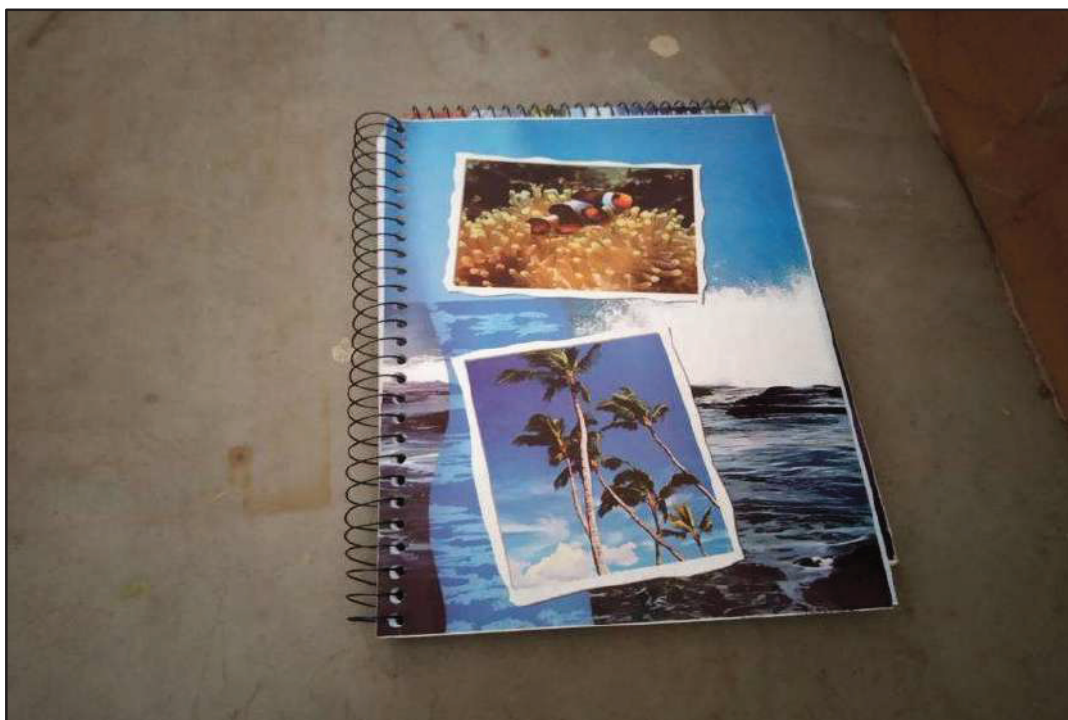

ITEM 1,007 - VISTA DO CADERNO UNIVERSITÁRIO 200 FLS



ITEM 1,007 - VISTA DO CADERNO UNIVERSITÁRIO 200 FLS



ITEM 1,008 - VISTA DA CADEIRNO DE CALIGRAFIA CAPA FLEXIVEL 40 FOLHAS



ITEM 1,008 - VISTA DA CADEIRNO DE CALIGRAFIA CAPA FLEXIVEL 40 FOLHAS



ITEM 1,010 - VISTA DA CAIXA COM 30 TRANSFERIDORES 180° WALEU NEW LINE



ITEM 1,010 - VISTA DA CAIXA COM 30 TRANSFERIDORES 180° WALEU NEW LINE



ITEM 1,012 - VISTA DA CAIXA COM 120 ESQUADROS DE 45° PET VERMELHO WALEU



ITEM 1,012 - VISTA DA CAIXA COM 120 ESQUADROS DE 45° PET VERMELHO WALEU



ITEM 1,015 - VISTA DA IMPRESSORA MATRICIAL EPSON LX 300



ITEM 1,016 - VISTA DO ESTABILIZADOR SMS REVOLUTION 2.5BIFX



ITEM 1,017 - VISTA DA CÂMERA DE VIGILÂNCIA

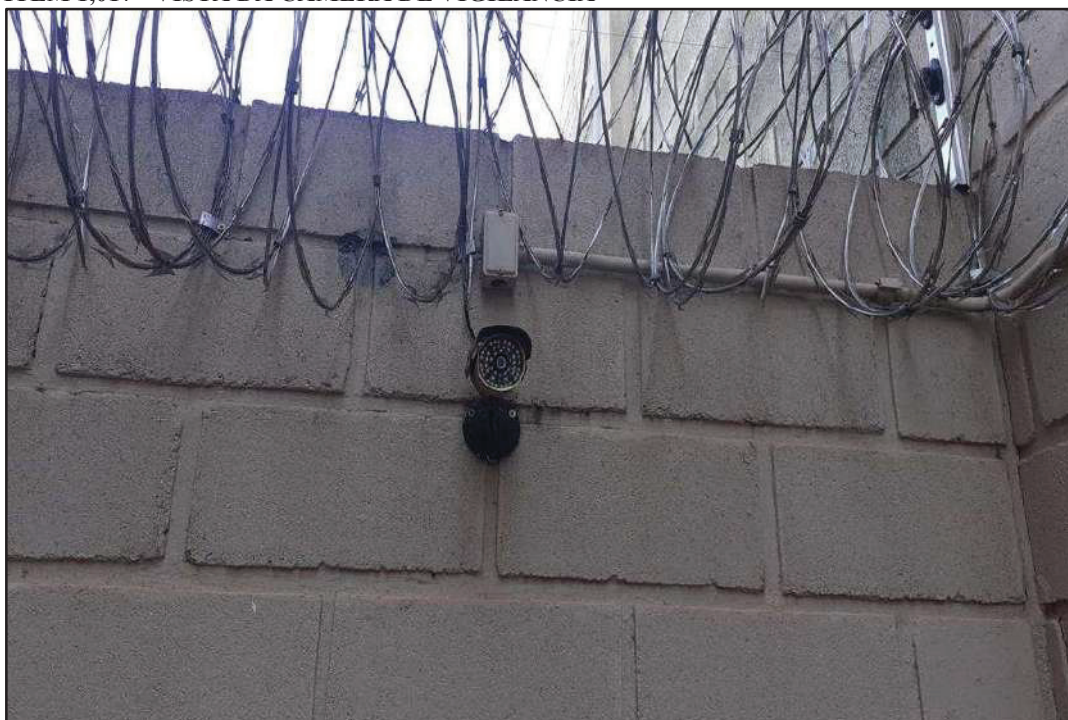

ITEM 1,018 - VISTA DA CÂMERA DE VIGILÂNCIA



ITEM 1,023 - VISTA DA TELHA DE ZINCO



ITEM 1,024 - VISTA DA BANCADA DE FERRO COM TAMPO DE MADEIRA



ITEM 1,025 - VISTA DA BANCADA DE FERRO COM TAMPO DE MADEIRA



ITEM 1,026 - VISTA DA BANCADA DE FERRO COM TAMPO DE MADEIRA

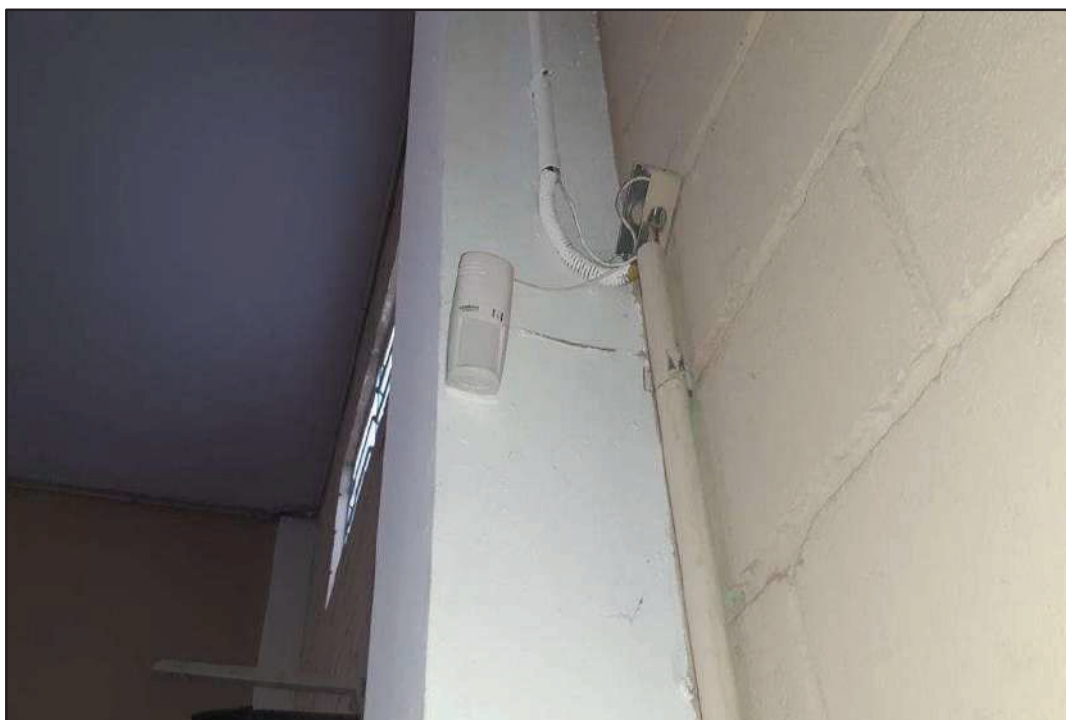

ITEM 1,027 - VISTA DO SENSOR DE PRESENÇA INTELBRAS

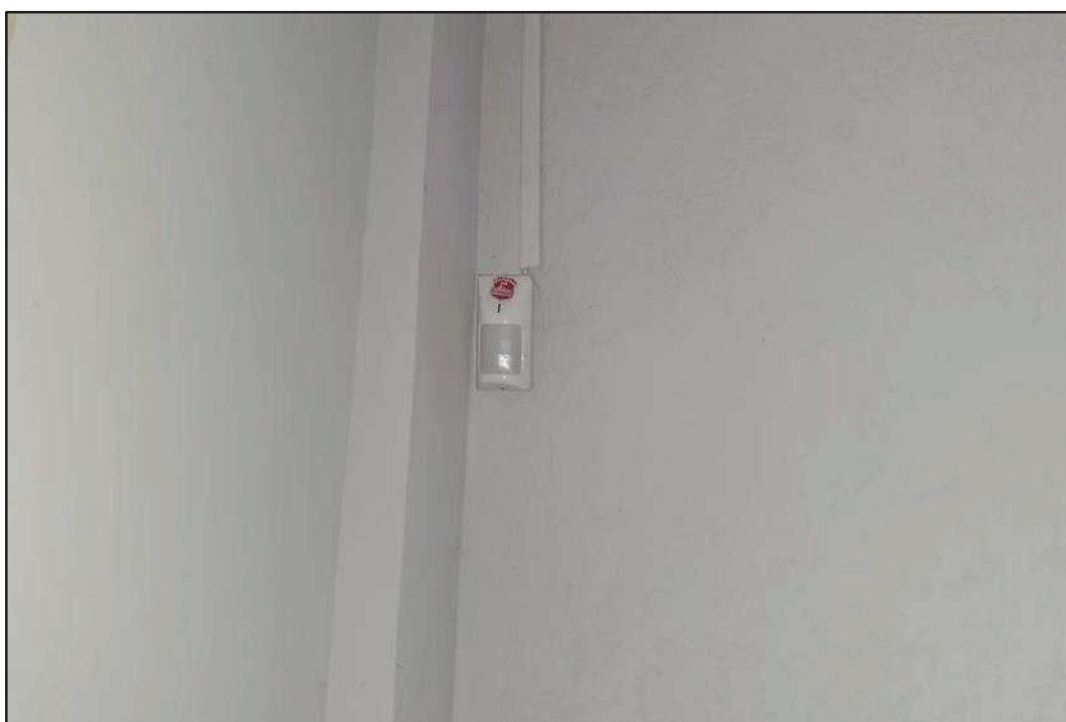

ITEM 1,028 - VISTA DO SENSOR DE PRESENÇA



ITEM 1,031 - VISTA DA MESA DE ESCRITÓRIO 2 GAVETAS



ITEM 1,032 - VISTA DO APARELHO DE FAX ELGIN FXI 3150



ITEM 1,033 - VISTA DO SENSOR DE PRESENÇA



ITEM 1,034 - VISTA DO SENSOR DE PRESENÇA INTELBRAS



ITEM 1,035 - VISTA DA CÂMERA DE VIGILÂNCIA



ITEM 1,036 - VISTA DA CÂMERA DE VIGILÂNCIA



ITEM 1,037 - VISTA DAS PAREDES DIVISÓRIAS SALA 1



ITEM 1,038 - VISTA DAS PAREDES DIVISÓRIAS SALA 2



ITEM 1,039 - VISTA DAS PAREDES DIVISÓRIAS SALA 3



ITEM 1,040 - VISTA DAS PAREDES DIVISÓRIAS SALA 4



ITEM 1,043 - VISTA DA CÂMERA DE VIGILÂNCIA



ITEM 1,044 - VISTA DA CÂMERA DE VIGILÂNCIA



ITEM 1,046 - VISTA DA CAIXA COM 31 UNIDADES ESQUADRO 45° VERMELHO E 41 UNIDADES DE TRANSFERIDOR 180° VERMELHO ECOPLACA



ITEM 1,046 - VISTA DA CAIXA COM 31 UNIDADES ESQUADRO 45° VERMELHO E 41 UNIDADES DE TRANSFERIDOR 180° VERMELHO ECOPLACA

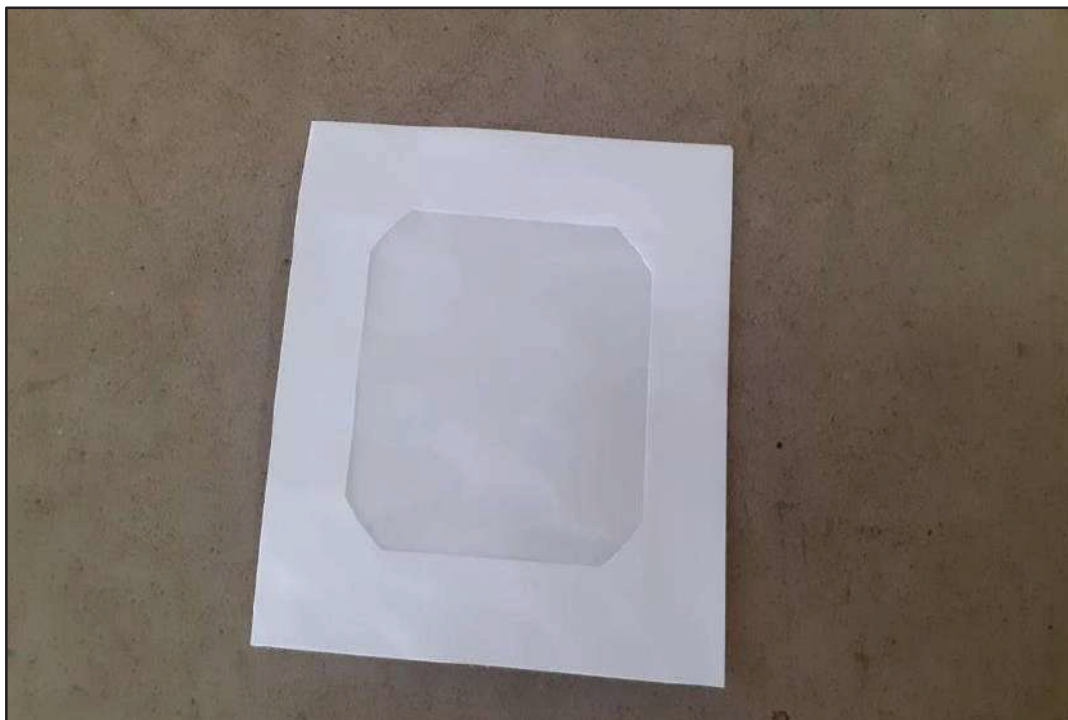

ITEM 1,049 - VISTA DA CAIXA COM ENVELOPES MÍDIA COM VISOR BRANCA COM 250 UNIDADES



ITEM 1,049 - VISTA DA CAIXA COM ENVELOPES MÍDIA COM VISOR BRANCA COM 250 UNIDADES



ITEM 1,057 - VISTA DA CAIXA COM ESTOJO TECIDO TRIPLO ZÍPER AZUL COM 100 UNIDADES



ITEM 1,058 - VISTA DA CAIXA COM ESTOJO TECIDO TRIPLO ZÍPER AZUL COM 100 UNIDADES

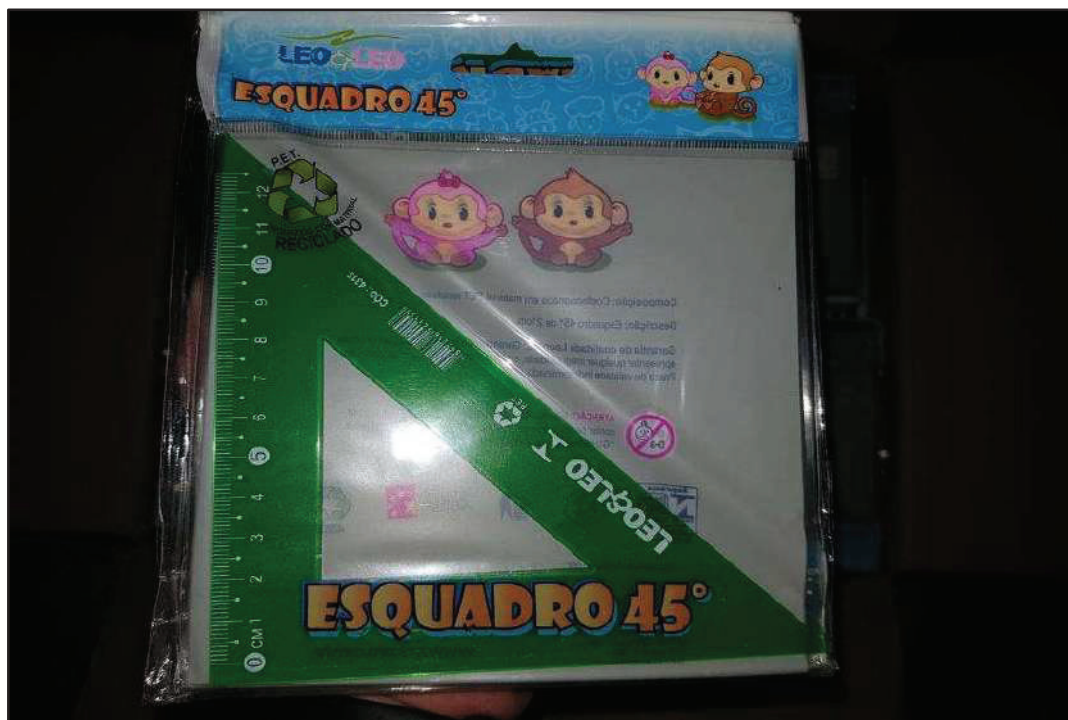

ITEM 1,060 - VISTA DA CAIXA COM ESQUADRO 45° CONTENDO 1600 UNIDADES LEO & LEO



ITEM 1,061 - VISTA DA CAIXA COM ESTOJO TECIDO TRIPLO ZÍPER PRETO COM 100 UNIDADES CADA



ITEM 1,062 - VISTA DA CAIXA COM ESQUADRO 45° CONTENDO 1600 UNIDADES LEO & LEO



ITEM 1,062 - VISTA DA CAIXA COM ESQUADRO 45° CONTENDO 1600 UNIDADES LEO & LEO



ITEM 1,066 - VISTA DO TECLADO BRIGHT

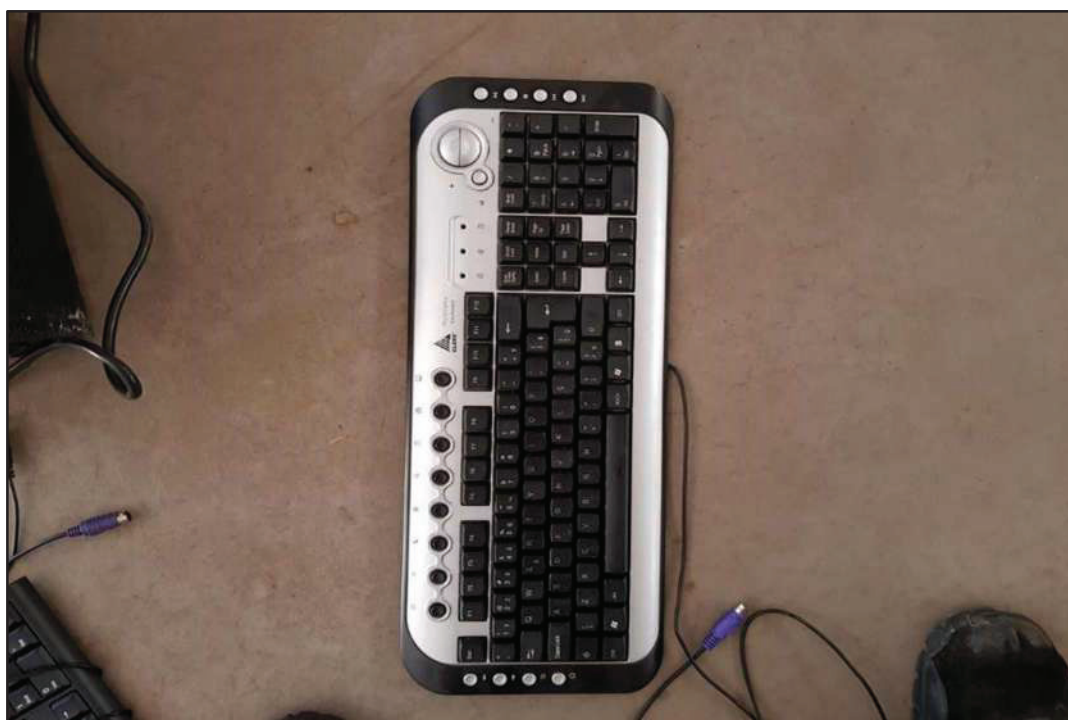

ITEM 1,067 - VISTA DO TECLADO CLONE



ITEM 1,068 - VISTA DO TECLADO MULTIMÍDIA



ITEM 1,069 - VISTA DO ESTABILIZADOR SUCATA



ITEM 1,070 - VISTA DA CAIXA COM RÉGUA 2500 UNIDADES WALEU



ITEM 1,071 - VISTA DO ELETRIFICADOR PARA CERCA JFL SHOCK 800R



ITEM 1,074 - VISTA DO MOUSE MAXPRINT



ITEM 1,075 - VISTA DO ROTEADOR WIRELESS C3 TECK W-R2000 NL



ITEM 1,078 - VISTA DO MODEM ZTE ZXDSL 831 II



ITEM 1,079 - VISTA DO LEITOR BIOMÉTRICO FINGERTECH HAMSTER DX



ITEM 1,080 - VISTA DO TELEFONE MULTITOC OFFICE ID



ITEM 1,081 - VISTA DO TELEFONE INTELBRAS PLENO



ITEM 1,082 - VISTA DO TELEFONE ELGIN TCF 200



ITEM 1,083 - VISTA DO MODEM DIGITEL DT2048 SHDSL/T



ITEM 1,084 - VISTA DA PASTA DE APRESENTAÇÃO- CARMO & CARMO PRETA



ITEM 1,085 - VISTA DA CAIXA COM 12 COLAS PARA ISOPOR 40G ART MAXI



ITEM 1,085 - VISTA DA CAIXA COM 12 COLAS PARA ISOPOR 40G ART MAXI



ITEM 1,086 - VISTA DO TEMPERA GUACHE 6 CORES



ITEM 2,001- VISTA DO PALETE COM 130 PASTAS PLÁSTICAS PREFEITURA DE BARRETOS E EMBU



ITEM 2,001- VISTA DO PALETE COM 130 PASTAS PLÁSTICAS PREFEITURA DE BARRETOS E EMBU

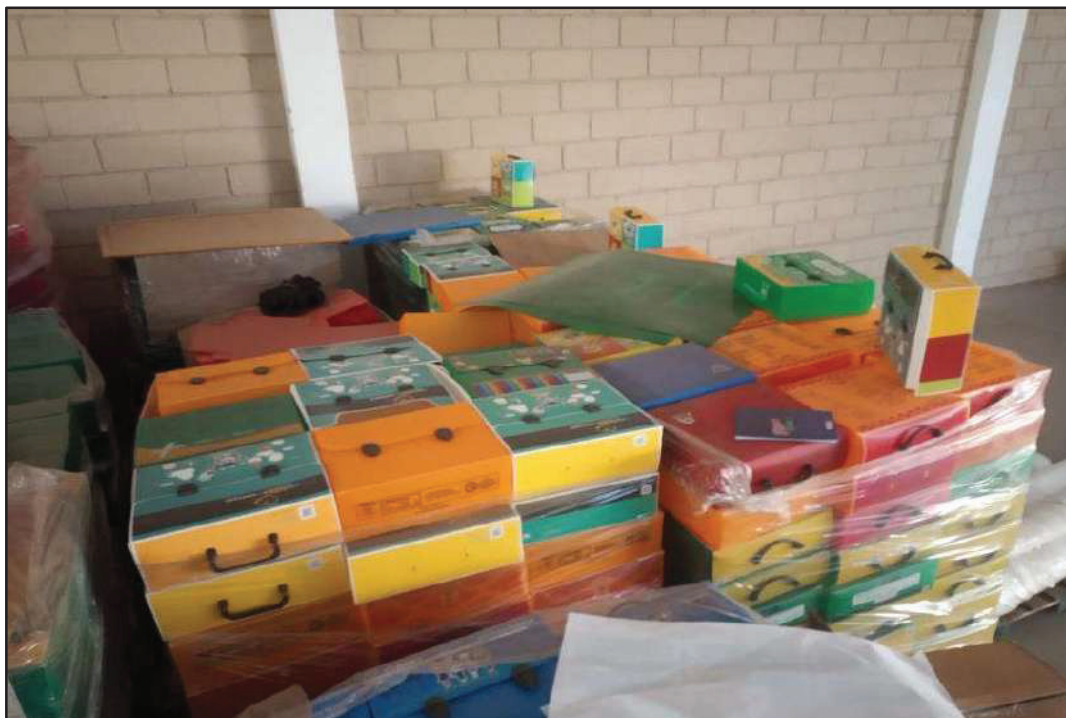

ITEM 2,001- VISTA DO PALETE COM 130 PASTAS PLÁSTICAS PREFEITURA DE BARRETOS E EMBU



ITEM 2,001- VISTA DO PALETE COM 130 PASTAS PLÁSTICAS PREFEITURA DE BARRETOS E EMBU



ITEM 2,003 - VISTA DA CAIXA COM 55 BLOCOS DE ALMAÇO RECICLADO OFICIO PREFEITURA DE SANTOS



ITEM 2,003 - VISTA DA CAIXA COM 55 BLOCOS DE ALMAÇO RECICLADO OFICIO PREFEITURA DE SANTOS



**ITEM 2,004 - VISTA DA CAIXA COM 43 CADERNOS DE CARTOGRAFIA 96 FOLHAS
PREFEITURA CUBATÃO**



**ITEM 2,004 - VISTA DA CAIXA COM 43 CADERNOS DE CARTOGRAFIA 96 FOLHAS
PREFEITURA CUBATÃO**



ITEM 2,005 - VISTA DO PALETE CONTENDO APROXIMADAMENTE 20 CAIXAS COM 20 CONJUNTOS DE UNIFORME BARRETOS



ITEM 2,005 - VISTA DO PALETE CONTENDO APROXIMADAMENTE 20 CAIXAS COM 20 CONJUNTOS DE UNIFORME BARRETOS



ITEM 2,006 - VISTA DO PALETE COM 15 CAIXAS CONTENDO APROXIMADAMENTE 500 ESTOJOS PREFEITURA DE BARRETOS CADA



ITEM 2,006 - VISTA DO PALETE COM 15 CAIXAS CONTENDO APROXIMADAMENTE 500 ESTOJOS PREFEITURA DE BARRETOS CADA



**ITEM 2,007 - VISTA DA CAIXA CONTENDO APROXIMADAMENTE 30 ESTOJOS DIVERSOS
PREFEITURA DE JUNDIAÍ CADA**

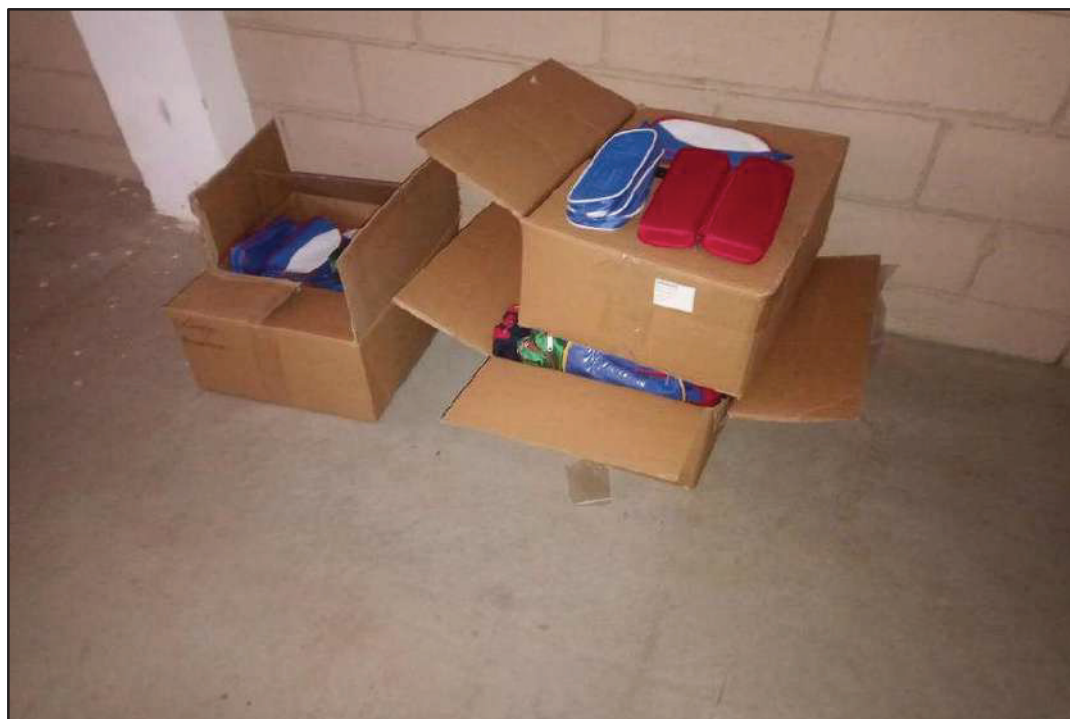

**ITEM 2,007 - VISTA DA CAIXA CONTENDO APROXIMADAMENTE 30 ESTOJOS DIVERSOS
PREFEITURA DE JUNDIAÍ CADA**



ITEM 2,009 - VISTA DO PALETE CONTENDO 20 CAIXAS COM 78 UNIDADES DE CADERNO DE CARTOGRAFIA BARRETOS



ITEM 2,009 - VISTA DO PALETE CONTENDO 20 CAIXAS COM 78 UNIDADES DE CADERNO DE CARTOGRAFIA BARRETOS



ITEM 2,010 - VISTA DA CAIXA COM 10 PARES DE TÊNIS ESCOLARES DIVERSOS



ITEM 2,010 - VISTA DA CAIXA COM 10 PARES DE TÊNIS ESCOLARES DIVERSOS



ITEM 2,012 - VISTA DA CAIXA COM LIVROS DIDÁTICOS DIVERSOS PREFEITURA DE BARRETOS



ITEM 2,012 - VISTA DA CAIXA COM LIVROS DIDÁTICOS DIVERSOS PREFEITURA DE BARRETOS



ITEM 2,013 - VISTA DA CAIXA COM CAPAS DE CADERNO PREFEITURA DE BARRETOS



ITEM 2,013 - VISTA DA CAIXA COM CAPAS DE CADERNO PREFEITURA DE BARRETOS



ITEM 2,014 - VISTA DA CAIXA COM 80 CADERNOS PREFEITURA DE BARRETOS CADA



ITEM 2,014 - VISTA DA CAIXA COM 80 CADERNOS PREFEITURA DE BARRETOS CADA



**ITEM 2,015 - VISTA DO PALETE COM 6 CAIXAS CONTENDO 1000 CAPAS DURA
PREFEITURA DE BARRETOS CADA**



**ITEM 2,016 - VISTA DO PALETE COM 3 CAIXAS CONTENDO 100 CADERNOS PREFEITURA
ITAPECERICA DA SERRA CADA**



ITEM 2,016 - VISTA DO PALETE COM 3 CAIXAS CONTENDO 100 CADERNOS PREFEITURA ITAPECERICA DA SERRA CADA



ITEM 2,017 - VISTA DO PALETE COM 8 CAIXAS CONTENDO LIVROS E CADERNOS PREFEITURA DE CUBATÃO



**ITEM 2,017 - VISTA DO PALETE COM 8 CAIXAS CONTENDO LIVROS E CADERNOS
PREFEITURA DE CUBATÃO**



ITEM 2,018 - VISTA DA CAIXA COM TÊNIS ESCOLARES DIVERSOS APROXIMADAMENTE



**ITEM 2,019 - VISTA DO PALETE COM APROXIMADAMENTE 800 PASTAS ESCOLARES
PREFEITURA DE SANTOS**



**ITEM 2,020 - VISTA DO PALETE CONTENDO DIVERSAS CAIXAS COM KIT DE LIVROS
DIDATICOS DIVERSOS**



ITEM 2,020 - VISTA DO PALETE CONTENDO DIVERSAS CAIXAS COM KIT DE LIVROS DIDATICOS DIVERSOS



ITEM 2,021 - VISTA DA CAIXA COM ESTOJOS COM DEFEITOS APROXIMADAMENTE 50



ITEM 2,027 - VISTA DO PALETE COM 20 CAIXAS CADERNO BROCHURA - CAPA DURA PREFEITURA DE CUBATÃO COM APROXIMADAMENTE 100 UNIDADES CADA



ITEM 2,027 - VISTA DO PALETE COM 20 CAIXAS CADERNO BROCHURA - CAPA DURA PREFEITURA DE CUBATÃO COM APROXIMADAMENTE 100 UNIDADES CADA



ITEM 2,031 - VISTA DO PALETE COM 20 CAIXAS COM CADERNO QUADRICULADO PREFEITURA DE EMBU DAS ARTES CONTENDO 32 UNIDADES EM CADA



ITEM 2,032 - VISTA DO PALETE COM 10 CAIXAS COM 82 CADERNOS EM CADA DIVERSOS CADERNOS

