

JERRI VALDINEI M. DOS SANTOS
PERITO AVALIADOR

15691

**EXMO (A) SR. (A) DR. (A) JUIZ (A) DE DIREITO DA 03ª VARA DE
FALÊNCIAS E RECUPERAÇÕES JUDICIAIS DE SÃO PAULO - SP.**

PROCESSO Nº 0735394-29.1997.8.26.0100

JERRI VALDINEI MASSON DOS SANTOS,

perito avaliador, nomeado nos autos da falência de **VULCÃO S/A INDÚSTRIA METARLÚRGICAS E PLÁSTICAS**, vem respeitosamente apresentar o resultado do seu trabalho, consubstanciado no laudo de reavaliação dos bens da massa falida.

99 0151 819002 2-21946310.81.FMJ.001

11 30 00 - FALÊNCIAS 21/JUN/2018 12:35 0000004427



15692

JERRI VALDINEI M. DOS SANTOS
PERITO AVALIADOR

RELAÇÃO DE BENS ARRECADADOS

| QTD | DESCRIÇÃO | VALOR R\$ |
|------------|--|------------------|
| 01 | Prensa de corte e repuxo – Patrim. 2453 | 1.000,00 |
| 01 | Serra mecânica marca Eisola | S.V.C |
| 01 | Bancada de madeira | S.V.C |
| 01 | Máquina de corte P. 3223 | S.V.C |
| 01 | Ponteadeira N. 24049 | 100,00 |
| 01 | Talha cor amarela | 50,00 |
| 01 | Torno mecânico P. 1833 | 300,00 |
| 02 | Aparelhos de ar condicionado (quebrados) | S.V.C |
| 01 | Filtradora de óleo | S.V.C |
| 01 | Tesoura de disco | S.V.C |
| 01 | Armário de madeira com 4 portas | S.V.C |
| 08 | Motores elétricos – diversos tamanhos | S.V.C |
| 02 | Bombas d'água | S.V.C |
| 01 | Máquina de solda quebrada | S.V.C |
| 01 | Conjunto de refrigeração | S.V.C |
| 02 | Transitores para alta tensão | S.V.C |
| 01 | Coroa reserva para prensa de 600 toneladas | S.V.C |
| 01 | Redutor | S.V.C |
| 01 | Conjunto de eixo de prensa | 100,00 |
| 01 | Painel elétrico desativado | S.V.C |

15693

JERRI VALDINEI M. DOS SANTOS
PERITO AVALIADOR

| QTD | DESCRIÇÃO | VALOR R\$ |
|------------|---------------------------------------|------------------|
| 13 | Andaimes tubular desmontados em peças | S.V.C |
| 01 | Ventilador Arno | S.V.C |
| 01 | Bancada de ferro | 10,00 |
| 01 | Tanque de ferro | 50,00 |
| 01 | Carrinho hidráulico | 100,00 |
| 01 | Escada de madeira com 11 degraus | S.V.C |
| 01 | Prensa hidráulica n. 6541 | 300,00 |
| 01 | Mesinha para telefone de ferro | S.V.C |
| 14 | Cadeiras de latão | S.V.C |
| 01 | Dobradeira com motor | 1.000,00 |
| 01 | Viradeira 1,5m com motor | 1.000,00 |
| 01 | Esmeril P. 1165 | S.V.C |
| 03 | Morsas n. 06 – marca Somar | S.V.C |
| 02 | Bancadas de madeira | S.V.C |
| 01 | Tanque móvel para limpeza de peças | S.V.C |
| 01 | Almoxarifado | S.V.C |
| 07 | Bancadas de madeira | S.V.C |
| 01 | Morsa n. 06 – marca Somar | S.V.C |
| 01 | Painel pneumático | S.V.C |
| 01 | Torno P. 33284 | 800,00 |

15694

JERRI VALDINEI M. DOS SANTOS
PERITO AVALIADOR

| QTD | DESCRIÇÃO | VALOR R\$ |
|------------|------------------------------------|------------------|
| 01 | Plaina marca Zocca 600 – P. 1505 | 500,00 |
| 01 | Furadeira marca Yadoya FYS 38 | 300,00 |
| 01 | Torno Nardini 300 II | 1.000,00 |
| 01 | Torno marca Imor | 1.000,00 |
| 01 | Esmeril marca Aster | S.V.C |
| 01 | Caçamba para lixo em ferro | S.V.C |
| 01 | Furadeira marca Radial MN | 500,00 |
| 03 | Bebedouro marca ELEGE | S.V.C |
| 01 | Arquivo de aço com 4 gavetas | S.V.C |
| 01 | Carrinho de ferro com 2 rodas | S.V.C |
| 01 | Bancada de ferro | S.V.C |
| 01 | Máquina de solda – GE | S.V.C |
| 01 | Máquina de solda Eletrimes | S.V.C |
| 01 | Máquina de solda Mig White Martins | 100,00 |
| 01 | Máquina de solda sem marca | 100,00 |
| 01 | Tesoura CR | 50,00 |
| 01 | Bancada para solda | S.V.C |
| 01 | Morsa n. 04 – marca Somar | S.V.C |
| 01 | Maçarico completo | S.V.C |
| 01 | Mascara de solda | S.V.C |

15695

JERRI VALDINEI M. DOS SANTOS
PERITO AVALIADOR

| QTD | DESCRIÇÃO | VALOR R\$ |
|------------|--|------------------|
| 01 | Lixadeira manual marca Bosh | S.V.C |
| 01 | Bancada de madeira | S.V.C |
| 01 | Estufa para eletrodos | S.V.C |
| 02 | Arquivos de aço com 4 gavetas | S.V.C |
| 01 | Mesa para computador | S.V.C |
| 01 | Mesa de madeira com 05 gavetas | S.V.C |
| 01 | Armário de madeira com 03 portas e 2 gavetas | S.V.C |
| 01 | Arquivo de aço com 2 gavetas | S.V.C |
| 01 | Armário de parede com 4 portas | S.V.C |
| 4 | Cadeiras estofadas | S.V.C |
| 01 | Prancheta para desenho | S.V.C |
| 01 | Geladeira marca Brastemp | 30,00 |
| 01 | Estufa marca Fenem | 10,00 |
| 01 | Torno IMOR UNIVERSAL de 1,5 metros P. 1511 | 1.000,00 |
| 01 | Torno IMOR UNIVERSAL de 3,0 metros P. 1505 | 1.000,00 |
| 01 | Torno IMOR 520-II de 3,0 metros P. 1572 | 1.000,00 |
| 01 | Morsa N. 06 marca Somar P. 1563 | 10,00 |
| 01 | Balancim Bremensis | S.V.C |
| 03 | Bancadas de madeira | S.V.C |
| 01 | Morsa n. 06 – marca Somar P. 1522 | S.V.C |

15696

JERRI VALDINEI M. DOS SANTOS
PERITO AVALIADOR

| QTD | DESCRIÇÃO | VALOR R\$ |
|------------|--|------------------|
| 01 | Morsa n. 07 – marca Somar P. 1554 | S.V.C |
| 01 | Caçamba de ferro – lixeira | S.V.C |
| 01 | Plaina marca Rocco 900 n. 7439 P. 1599 | 1.000,00 |
| 01 | Plaina marca Zocca 650 – P. 1597 | 800,00 |
| 03 | Bancadas de madeira – tipo armário | S.V.C |
| 01 | Plaina marca Zocca 600 – P. 1598 | 800,00 |
| 07 | Bancadas de madeira | S.V.C |
| 01 | Bancada de madeira para furadeira | S.V.C |
| 01 | Bancada de madeira | S.V.C |
| 01 | Arquivo de aço com 4 gavetas | S.V.C |
| 01 | Duromet Impac P. 2873 | S.V.C |
| 01 | Mesa de madeira com 03 gavetas | S.V.C |
| 02 | Baldes plásticos | S.V.C |
| 02 | Graminhos Mitutoyo | S.V.C |
| 02 | Mesas de desempenho | S.V.C |
| 01 | Mesa de madeira com 8 gavetas | S.V.C |
| 01 | Esmerilhadeira marca Bosh SGS 27L | S.V.C |
| 01 | Furadeira manual Bosch | S.V.C |
| 01 | Conjunto brocas de várias medidas | S.V.C |
| 01 | Conjunto alargadores de várias medidas | S.V.C |

15697

JERRI VALDINEI M. DOS SANTOS
PERITO AVALIADOR

| QTD | DESCRIÇÃO | VALOR R\$ |
|-----|--|-----------|
| 01 | Conjunto verificadores de rosca várias medidas | S.V.C |
| 01 | Conjunto apalpadores de folga varias medidas | S.V.C |
| 01 | Conjunto de molas vários tamanhos | S.V.C |
| 01 | Conjunto de punções | S.V.C |
| 01 | Conjunto rebolos para retifica | S.V.C |
| 01 | Conjunto machos para rosquear | S.V.C |
| 04 | Morsas n. 06 – marca Somar | S.V.C |
| 01 | Morsa n. 07 – marca Somar | S.V.C |
| 01 | Morsa n. 05 – marca Aja | S.V.C |
| 10 | Micrometros vários tamanhos | S.V.C |
| 04 | Paquímetros vários tamanhos | S.V.C |
| 02 | Transferidores de grau | S.V.C |
| 01 | Conjunto de pesos | S.V.C |
| 01 | Bebedouro marca Elege | S.V.C |
| 01 | Forno elétrico – marca Brasimet | 50,00 |
| 01 | Lote mat. Prima para consumo e rep. de peças | S.V.C |
| 01 | Bancada de madeira | S.V.C |
| 01 | Carrinho de madeira e ferro com 4 rodas | S.V.C |
| 04 | Bancadas de madeira | S.V.C |
| 01 | Painel complementar de ferramentas em geral | S.V.C |

15698

JERRI VALDINEI M. DOS SANTOS
PERITO AVALIADOR

| QTD | DESCRIÇÃO | VALOR R\$ |
|-----|--|-----------|
| 02 | Armários de aço com 5 gavetas BP. 1238 e 1237 | S.V.C |
| 01 | Armário de madeira com 7 gavetas | S.V.C |
| 01 | Arquivo de aço com 3 gavetas P. 1273 | S.V.C |
| 01 | Banqueta de madeira | S.V.C |
| 01 | Máquina de escrever manual Olivetti - 040104 | S.V.C |
| 01 | Prancheta de projeto - marca Arquimedes | S.V.C |
| 01 | Banqueta de ferro redonda | S.V.C |
| 01 | Cadeira estofada com rodas | S.V.C |
| 01 | Mesa de madeira P. 1232 | S.V.C |
| 01 | Máquina heliográfica Lemac 1510 | S.V.C |
| 01 | Painel de automatização CLP - FESTO | S.V.C |
| 08 | Morsas - marca Somar - diversos números | S.V.C |
| 02 | Furadeiras de coluna Yadoia Modelo FY A38 | 800,00 |
| 01 | Furadeira bancada - marca Sabches mo.d. FB. 3/8 | 100,00 |
| 01 | Arquivo de aço com 4 gavetas | S.V.C |
| 02 | Talhas manuais | 100,00 |
| 02 | Retifica planas - marca Ferdimat | 2.000,00 |
| 01 | Retifica plana - marca Tostostivar n. 047099 | 1.000,00 |
| 01 | Serra fita - marca Ernest Grob NS18 N. S116 | 200,00 |
| 01 | Eletro erosão penetração IBH MC-60 hidro 9,2E+08 | 2.000,00 |

K

15699

JERRI VALDINEI M. DOS SANTOS
PERITO AVALIADOR

| QTD | DESCRIÇÃO | VALOR R\$ |
|-----|---|-----------|
| 01 | Prensa manual s/ marca P. 1566 | S.V.C |
| 01 | Serra com lamina – marca Schneider 14 | S.V.C |
| 02 | Esmerilhadeiras P. 1567 e 1601 | S.V.C |
| 01 | Fresa univ. W. Varschubrich Tung P1529 | 800,00 |
| 02 | Fresa Tas Alamarc PN. CZECHOSLOVAKIA | 1.500,00 |
| 01 | Limadora Limax MSL 130 | 100,00 |
| 01 | Armário de madeira acessórios para máquinas | S.V.C |
| 01 | Jogo cossinete importador Little Giant | S.V.C |
| 05 | Bancadas de madeira | S.V.C |
| 02 | Carrinhos de ferro | S.V.C |
| 01 | Trator – marca Agrale Mod. 4100 | 300,00 |
| 01 | Guincho Hyster | 800,00 |
| 01 | Balança – marca Micheletti | 100,00 |
| 01 | Balança sem marca | S.V.C |
| 03 | Cortadeiras de tubos | 90,00 |
| 27 | Lotes de caçambas de ferro | S.V.C |
| 13 | Guilhotinas sem marca e sem números | 5.000,00 |
| 01 | Prensa de corte e repuxo | 500,00 |
| 01 | Viradeira de tubo | 400,00 |
| 01 | Carrinho hidráulico | 100,00 |

JERRI VALDINEI M. DOS SANTOS
PERITO AVALIADOR

15700

| QTD | DESCRIÇÃO | VALOR R\$ |
|------------|---|------------------|
| 01 | Guilhotina G2000 024 210 | 1.500,00 |
| 01 | Rebobinadeira | 100,00 |
| 01 | Desempenadeira da 1101 01 | 50,00 |
| 01 | Desbobinadeira – DM – 1200-01 | 50,00 |
| 01 | Guilhotina – marca Schuler | 1.000,00 |
| 16 | Bancadas de ferro | S.V.C |
| 01 | Ponte rolante 10 toneladas – marca Vastec | 3.000,00 |
| 01 | Prensa – marca Dedini cap. 600 toneladas | 20.000,00 |
| 01 | Sistema de alimentação ar compr. Da prensa 600T | 500,00 |
| 02 | Desbobinadeira em (conjunto com) 157/12 e 13 | 800,00 |
| 01 | Esmeril pequeno | S.V.C |
| 01 | Furadeira de coluna | 100,00 |
| 01 | Prensa – marca Frans – 5232 | 200,00 |
| 02 | Prensas sem marca – Testa e gráfica | 1.000,00 |
| 01 | Prensa Gutmamm GRD. N. 9530 tipo P2C 80 de 9530 | 20.000,00 |
| 01 | Prensa Schuler grande | 20.000,00 |
| 01 | Carro de empilhadeira Clark | 3.000,00 |
| 01 | Prensa de 30 toneladas Vulcão | 1.000,00 |
| 01 | Prensa Fred Fray grande – 2695 | 15.000,00 |
| 01 | Prensa Adequip grande Clearin | 10.000,00 |

15701

JERRI VALDINEI M. DOS SANTOS
PERITO AVALIADOR

| QTD | DESCRIÇÃO | VALOR R\$ |
|-----|--|-----------|
| 02 | Prensas Gutmamm tipo PE 130 | 10.000,00 |
| 01 | Prensa excêntrica Gutmamm | 1.000,00 |
| 07 | Prensas sem marca pequena | 3.500,00 |
| 01 | Guilhotina tamanho média | 2.000,00 |
| 01 | Máquina de pontear peças Shlatter Seleta | 300,00 |
| 01 | Máquina de cortar tubos a base de disco | 50,00 |
| 03 | Prensas sem marca tamanho médio | 1.200,00 |
| 01 | Máquina para furar tubos usados - 4554 | 500,00 |
| 01 | Máquina para dobrar tubos | 500,00 |
| 01 | Prensa para dobrar tubos | 500,00 |
| 01 | Furadeira de coluna sem marca | 200,00 |
| 02 | Máquinas de soldar - 31210136 | 800,00 |
| 01 | Prensa sem marca | 500,00 |
| 01 | Furadeira esfriada a água e óleo | 200,00 |
| 01 | Disp. Móvel com ganchos para conduzir peças 20mm | 1.500,00 |
| 01 | Máquina para soldar sem proteção n. 2264 sem marca | 700,00 |
| 01 | Máquina para soldar sem proteção - marca Universal | 1.000,00 |
| 01 | Máquina para soldar sem proteção - marca Auas n. 700 | 1.000,00 |
| 01 | Prensa excêntrica n. 3235 sem marca | 800,00 |
| 01 | Prensa excêntrica n. série 7226 | 800,00 |

15702

JERRI VALDINEI M. DOS SANTOS
PERITO AVALIADOR

| QTD | DESCRIÇÃO | VALOR R\$ |
|-----|---|-----------|
| 24 | Prensas excêntricas s/n e marca | 19.200,00 |
| 01 | Prensa excêntrica n. 3236 sem marca | 800,00 |
| 01 | Prensa excêntrica 60 ton. n. série: 2027 | 2.000,00 |
| 01 | Prensa excêntrica 130 ton. n. série: 2028 | 5.000,00 |
| 01 | Prensa excêntrica 40 ton. n. série 6725 | 2.000,00 |
| 03 | Bancadas com moldes de estampas | S.V.C |
| 01 | Prensa de fricção n. 2275 | 1.000,00 |
| 01 | Prensa excêntrica marca Victor s/n | 1.000,00 |
| 01 | Prensa hidráulica 160 ton. Barban e Vicentini | 7.500,00 |
| 06 | Caixas de painéis de energia elétrica | S.V.C |
| 01 | Prensa excêntrica s/n e marca – 60 toneladas | 2.000,00 |
| 02 | Prensas excêntricas s/n e marca | 3.000,00 |
| 01 | Prensa excêntrica 40 toneladas n. 1636 | 2.000,00 |
| 01 | Prensa excêntrica n. 2268 – 10 toneladas | 1.000,00 |
| 01 | Prensa excêntrica 60 toneladas – testa | 3.000,00 |
| 01 | Prensa excêntrica FP 50 toneladas | 1.000,00 |
| 02 | Prensas hidráulicas – marca Vulcão s/n | 2.000,00 |
| 01 | Esmeril n. 1692 sem marca | S.V.C |
| 01 | Prensa excêntrica 60 toneladas n. 4963 | 2.000,00 |
| 01 | Prensa excêntrica 20 toneladas | 1.000,00 |

15703

JERRI VALDINEI M. DOS SANTOS
PERITO AVALIADOR

| QTD | DESCRIÇÃO | VALOR R\$ |
|-----|---|-----------|
| 02 | Furadeiras n. 2138 sem marca | S.V.C |
| 01 | Máquina de solda MIG – marca ESAB LAB 320 | S.V.C |
| 01 | Máquina de solda MIG WHITE MARTINS | 300,00 |
| 01 | Máquina de solda WHITE MARTINS VI 253 | 300,00 |
| 01 | Máquina dobradeira tubos curvatubi n. 74727 | 1.000,00 |
| 01 | Prensa excêntrica 50 toneladas n. 1705 | 2.500,00 |
| 01 | Prensa excêntrica n. 1638 | 2.000,00 |
| 01 | Compressor Rollair n. 84188.01.001 | 1.000,00 |
| 01 | Compressor Rollair s/n | 800,00 |
| 01 | Máquina de endireitar metais base rolo compressor | 800,00 |
| 06 | Máquinas de solda de proteção | 1.200,00 |
| 01 | Furadeira de bancada | S.V.C |
| 01 | Esmeril de coluna | S.V.C |
| 02 | Máquinas de soldar grandes Doudronic P. 1718 | 2.000,00 |
| 01 | Máquina de perfilar lixeira pequena | 800,00 |
| 01 | Máquina de perfilar lixeira média | 800,00 |
| 02 | Máquinas de perfilar lixeira elétrica | 800,00 |
| 01 | Máquina injet. de plástico 300T Oriente 3000H 1470 | 7.500,00 |
| 02 | Máquinas injetora plástico 290 toneladas BATTENFELD | 15.000,00 |
| 02 | Tuneis retrateis para plástico na fase de embalagem | S.V.C |

15704

JERRI VALDINEI M. DOS SANTOS
PERITO AVALIADOR

| QTD | DESCRIÇÃO | VALOR R\$ |
|-----|---|-----------|
| 01 | Máquina de impressão de etiquetas códigos de barras | S.V.C |
| 16 | Prensas excêntricas s/n e s/ marca | 12.800,00 |
| 04 | Prensas excêntricas 50 toneladas | 8.000,00 |
| 04 | Prensas excêntricas 20 toneladas s/n | 5.000,00 |
| 03 | Prensas Orla 6 toneladas | 1.500,00 |
| 02 | Calandras s/ marca e s/ n | 1.000,00 |
| 01 | Guilhotina s/n e s/ m | 800,00 |
| 01 | Carrinho hidráulico de empilhar – AMEISE | 500,00 |
| 01 | Máquina injetora Romi 450 Primax | 15.000,00 |
| 01 | Máquina injetora Romi 300 toneladas | 10.000,00 |
| 02 | Máquinas injetoras Oriente 140 | 10.000,00 |
| 01 | Máquina injetora Battenfeld 400T tipo 2000/400S | 20.000,00 |
| 01 | Máquina injetora Battenfeld BA 6500/5000 | 20.000,00 |
| 01 | Máquina injetora Battenfeld 630 toneladas | 25.000,00 |
| 01 | Talha manual | S.V.C |
| 01 | Máquina injetora Romi Reed 500 toneladas – 1300298 | 20.000,00 |
| 01 | Ponte rolante 6 metros – FEBA 5 toneladas | 3.000,00 |
| 01 | Máquina de cortas sac. Plást. Mac. Hece n. 987 | 200,00 |
| 01 | Máquina para secar material plástico | 200,00 |
| 01 | Máquina CNC para reformar arame – OMOG n. 20748 | 25.000,00 |

15705

JERRI VALDINEI M. DOS SANTOS
PERITO AVALIADOR

| QTD | DESCRIÇÃO | VALOR R\$ |
|-----|--|-----------|
| 01 | Máquina injetora marca Battenfeld n. 0671174 | 10.000,00 |
| 01 | Máquina injetora marca Battenfeld 400 toneladas | 15.000,00 |
| 01 | Máquina injetora MG. N. 126 | 3.500,00 |
| 01 | Máquina gravadora de caixas Dubuit | 200,00 |
| 01 | Máquina injetora de plásticos MG. N. 5009 | 1.000,00 |
| 01 | Máquina injetora de plásticos MG. N. 125 – 5028 | 1.000,00 |
| 01 | Máquina injetora Romi Reed 300T – 55593 | 15.000,00 |
| 01 | Máquina injetora Romi Reed 500T 355421 | 20.000,00 |
| 02 | Prensas excêntricas s/n e marca | 1.000,00 |
| 01 | Máquina extrusora para plásticos 40T Carnevalle | 10.000,00 |
| 01 | Máquina extrusora para plásticos 60T HERM | 15.000,00 |
| 01 | Máquina injetora plástico semeraro 80T 100/516 | 3.000,00 |
| 01 | Máquina injetora plást. Man. 80T PLASTOMECC n. 158 | 2.000,00 |
| 01 | Cabine de fosfatização de desengraxar | 1.500,00 |
| 01 | Transportador de (correntes automáticas) | 500,00 |
| 01 | Cabine pint. eletrostática e estufa | 200,00 |
| 01 | Cabine pint. automática para imersão com estufa | 200,00 |
| 04 | Misturadores de plástico | 200,00 |
| 01 | Moedor de plástico Primatecnica 30CV | S.V.C |
| 02 | Máquinas extrusoras para reciclagem plásticos s/n | 500,00 |

15706

JERRI VALDINEI M. DOS SANTOS
PERITO AVALIADOR

| QTD | DESCRIÇÃO | VALOR R\$ |
|-----|---|-----------|
| 01 | Lote caçambas com cerca 18000 peças ointadas | S.V.C |
| 01 | Lote caçambas com cerca 7000 peças sem pint. | S.V.C |
| 01 | Lote roda aro da roda – cerca de 13.000 peças | S.V.C |
| 01 | Lote varal cabo carr. Com cerca de 12.000 peças | S.V.C |
| 01 | Lote pezinho carrinho cerca de 12.000 peças | S.V.C |
| 01 | Lote componente paraf. Eixo – cerca de 5.000 peças | S.V.C |
| 01 | Lote cerca 2T chapas cort. para caçamba carr. | S.V.C |
| 01 | Lote com cerca de 5.000 kg de tubos diversos | S.V.C |
| 06 | Latas de tintas de 18L cores diversas (vencido) | S.V.C |
| 11 | Rolos de arame de cobre com 24kg cada | S.V.C |
| 10 | Rolos de arame 0,80 cobreado com 15kg cada | S.V.C |
| 30 | Sacos de parafusos $\frac{3}{4}$ x 7/8 com 3000 unidades | S.V.C |
| 26 | Sacos de parafusos $\frac{3}{4}$ x 1 3/2 com 1.500 unidades | S.V.C |
| 34 | Sacos de parafusos 3/4x 1 3/4 com 1.200 unidades | S.V.C |
| 13 | Sacos de parafusos $\frac{3}{4}$ x 1/2 com 400 unidades | S.V.C |
| 04 | Sacos de parafusos 42x11 com 15.000 unidades | S.V.C |
| 21 | Sacos de parafusos porcas 1/4 com 1000 unidades | S.V.C |
| 06 | Sacos de arruelas $\frac{3}{4}$ com 200 unidades | S.V.C |
| 01 | Saco de contra pino 25kg | S.V.C |
| 06 | Latas eletrodo para solda elétrica 20kg | S.V.C |

15707

JERRI VALDINEI M. DOS SANTOS
PERITO AVALIADOR

| QTD | DESCRIÇÃO | VALOR R\$ |
|-----|--|-----------|
| 04 | Sacos de breu 25kg | S.V.C |
| 13 | Caixas de grampo para tabua passar com 14.400 cada | S.V.C |
| 30 | Rolos de fita Hot Stamping | S.V.C |
| 01 | Lote com cerca de 53.000 rebits | S.V.C |
| 01 | Lote com cerca de 1000 parafusos diversos | S.V.C |
| 60 | Rolos de fitilhos | S.V.C |
| 01 | Lote com cerca 200 rolos etiquetas para máquinas de cod. De barras | S.V.C |
| 01 | Lote com cerca 2000 pneus s/ câmara. tam. Diversos | S.V.C |
| 02 | Rolos de chapa de aço 090x10,90 com 1600kg | S.V.C |
| 01 | Rolo de chapa de aço 090x10,50 com 1600kg | S.V.C |
| 01 | Rolo de arame 3,76 com 700kg | S.V.C |
| 01 | Lote cerca de 1.500 caixas de papelão para embalagens | S.V.C |
| 01 | Lote polietileno, plástico recup.cerca 20T | S.V.C |
| 01 | Lote cerca de 7.500kg tubos vários bitolas | S.V.C |
| 01 | Lote cerca de 10.000kg aço 0,25x1,00 | S.V.C |
| 01 | Lote cerca de 8T aço 0,60 x 1,00 | S.V.C |
| 01 | Lote cerca de 2,5T aço 0,38 x 1,00 em uso | S.V.C |
| 07 | Balanças simples (quebrados) | S.V.C |
| 32 | Prensas vários modelos e tamanhos (quebrados) | 1.000,00 |
| 01 | Máquina para tração de cabos (quebrados) | 100,00 |

15708

JERRI VALDINEI M. DOS SANTOS
PERITO AVALIADOR

| QTD | DESCRIÇÃO | VALOR R\$ |
|------------|--|------------------|
| 05 | Tanques para pintura (quebrados) | 100,00 |
| 20 | Ponteadeiras vários modelos e tamanhos (quebrados) | 200,00 |
| 13 | Viradeira de arame (quebrados) | 100,00 |
| 05 | Tornos mecânicos (quebrados) | 500,00 |
| 01 | Rebitadeira (quebrado) | S.V.C |
| 02 | Tanques de ferro (quebrados) | S.V.C |
| 02 | Bombas d'água (quebrados) | S.V.C |
| 03 | Exaustores (quebrados) | S.V.C |
| 06 | Misturadores (quebrados) | S.V.C |
| 02 | Pistões (quebrados) | S.V.C |
| 46 | Motores (quebrados) | S.V.C |
| 01 | Estufa (quebrado) | S.V.C |
| 01 | Base de guilhotina (quebrado) | S.V.C |
| 01 | Balança cosmopolita (quebrado) | S.V.C |
| 01 | Silo (quebrado) | S.V.C |
| 01 | Moedor (quebrado) | S.V.C |
| 01 | Conj. De rodas dentadas (quebrado) | S.V.C |
| 03 | Cofres (quebrados) | S.V.C |
| 05 | Arquivos (quebrados) | S.V.C |
| 01 | Mesa de prensa (quebrada) | S.V.C |

15709

JERRI VALDINEI M. DOS SANTOS
PERITO AVALIADOR

| QTD | DESCRIÇÃO | VALOR R\$ |
|------------|---|------------------|
| 01 | Conj. Prateleiras em estrutura metálica (quebrado) | S.V.C |
| 01 | Tambor transportador de correias (quebrado) | S.V.C |
| 02 | Mesas de madeira (quebrados) | S.V.C |
| 01 | Conj. Isolante de porcelana (quebrado) | S.V.C |
| 01 | Jogo de tração para correntes (quebrado) | S.V.C |
| 01 | Eixo com coroas (quebrado) | S.V.C |
| 01 | Fogão com 2 bocas industrial (quebrado) | S.V.C |
| 01 | Veiculo marca Ford Gigante (quebrado) | S.V.C |
| 01 | Torno mecânico para ajuste de ferramenta/bacia (quebrado) | S.V.C |
| 01 | Retroprojektor para filme (quebrado) | S.V.C |
| 02 | Freezers horizontais – marca Consul (quebrados) | S.V.C |
| 01 | Serra mecânica elétrica (quebrada) | S.V.C |
| 01 | Prensa (quebrada) | S.V.C |
| 01 | Bancadinha de ferramentas (quebrada) | S.V.C |
| 01 | Porta arquivo da Astro (quebrado) | S.V.C |
| 01 | Desempenadeira (quebrada) | S.V.C |
| 01 | Viradora de arame (quebrada) | S.V.C |
| 01 | Máquina de costura (quebrada) | S.V.C |
| 05 | Eixos cromados (quebrados) | S.V.C |
| 04 | Suportes para tubo (quebrados) | S.V.C |

15210

JERRI VALDINEI M. DOS SANTOS
PERITO AVALIADOR

| QTD | DESCRIÇÃO | VALOR R\$ |
|------------|--|------------------|
| 01 | Transportador completo (quebrado) | S.V.C |
| 01 | Proteção de máquinas de ferro (quebrado) | S.V.C |
| 04 | Moldes de ferramentas (quebrados) | S.V.C |
| 01 | Trator Ferguson 30 (quebrado) | 500,00 |
| 01 | Carro de ferro para transp de peças (quebrado) | S.V.C |
| 01 | Variador de velocidade (quebrado) | S.V.C |
| 01 | Forno (quebrado) | S.V.C |
| 01 | Bebedouro (quebrado) | S.V.C |
| 05 | Tambores de gás (quebrados) | S.V.C |
| 02 | Máquinas de corte (quebrados) | S.V.C |
| 02 | Seladoras – solda plástica (quebrados) | S.V.C |
| 01 | Furadeira de bancada (quebrada) | S.V.C |
| 02 | Rebitadeiras (quebradas) | S.V.C |
| 02 | Prensas manuais (quebradas) | S.V.C |
| 03 | Transformadores para alta tensão (quebrados) | S.V.C |
| 01 | Afiadora de ferramentas (quebrado) | S.V.C |
| 01 | Moto vibrador (quebrado) | S.V.C |
| 01 | Transformador (quebrado) | S.V.C |
| 01 | Luminoso com a marca Vulcão (quebrado) | S.V.C |
| 01 | Balança (quebrada) | S.V.C |

15211

JERRI VALDINEI M. DOS SANTOS
PERITO AVALIADOR

| QTD | DESCRIÇÃO | VALOR R\$ |
|------------|--|------------------|
| 01 | Furadeira de bancada (quebrada) | S.V.C |
| 01 | Conjunto de rodas dentada (quebrado) | S.V.C |
| 01 | Desempenadeira (quebrada) | S.V.C |
| 01 | Máquina para ajuste de peças para molde (quebrada) | S.V.C |
| 01 | Filtro de água (quebrado) | S.V.C |
| 02 | Cilindros para esteira (quebrados) | S.V.C |
| 09 | Moldes para ferramentas (quebrados) | S.V.C |
| 01 | Tesoura (quebrada) | S.V.C |
| 01 | Dobradeira de escadas (quebrada) | S.V.C |
| 01 | Balança com rodas cosmopolita (quebrada) | S.V.C |
| 01 | Transportador mecânico (quebrado) | S.V.C |
| 06 | Máquinas de solda (quebradas) | S.V.C |
| 01 | Dobradeira de peças (quebrada) | S.V.C |
| 02 | Fornos elétricos (quebrados) | S.V.C |
| 01 | Lote sucatas diversa, madeiras, plásticos, latão e ferro | S.V.C |
| 01 | Lote de sucatas de tambores com borra de tinta | S.V.C |
| 01 | Lote de sucatas de tambores plásticos | S.V.C |
| 01 | Televisor Mitsubichi 25 | S.V.C |
| 01 | Mesa de fórmica | S.V.C |
| 01 | Mesa de reunião em cerejeira com 5 metros | S.V.C |

15713

JERRI VALDINEI M. DOS SANTOS
PERITO AVALIADOR

| QTD | DESCRIÇÃO | VALOR R\$ |
|------------|---|------------------|
| 12 | Cadeiras estofadas cor azul | S.V.C |
| 01 | Retroprojektor 3M 9200 | S.V.C |
| 01 | Ar condicionado Springer Royal 21000 | S.V.C |
| 01 | Mesa de centro em cerejeira com 4 cad. Est. | S.V.C |
| 01 | Prancheta para anotações com pés | S.V.C |
| 52 | Mesas tamanhos e modelos diversos | S.V.C |
| 67 | Cadeiras em tamanhos e modelos diversos | S.V.C |
| 18 | Microcomputadores com monitor, teclado, CPU e mouse | S.V.C |
| 05 | Terminais | S.V.C |
| 04 | Máquinas de escrever manuais – diversos modelos | S.V.C |
| 04 | Impressoras | S.V.C |
| 03 | Aparelhos de fax | S.V.C |
| 06 | Armários diversos | S.V.C |
| 14 | Arquivos diversos | S.V.C |
| 01 | Impressora HP ES mais terminal 700/96 | S.V.C |
| 01 | Microcomputador PII com monitor | S.V.C |
| 01 | Impressora Xerox 4517 | S.V.C |
| 01 | Notebook IBM YHINK com modelos | S.V.C |
| 02 | Micros IBM 300GL com monitor LG | S.V.C |
| 02 | Terminais HP 700/70 | S.V.C |

15713

JERRI VALDINEI M. DOS SANTOS
PERITO AVALIADOR

| QTD | DESCRIÇÃO | VALOR R\$ |
|-----|---|-----------|
| 01 | Micro 486 da expedição marca OEM | S.V.C |
| 10 | Fichários de aço com 4 gavetas cor cinza | S.V.C |
| 03 | Cadeiras de ferro | S.V.C |
| 05 | Mesas de madeira tamanhos diversos | S.V.C |
| 02 | Mesinhas para telefone | S.V.C |
| 02 | Armários com 2 portas cada | S.V.C |
| 02 | Mesas de fórmica para computador | S.V.C |
| 01 | Máquina de escrever Olivetti | S.V.C |
| 01 | Máquina de escrever manual Olivetti Línea 98 | S.V.C |
| 01 | Armário vert. Fórmica com 4 portas correr | S.V.C |
| 01 | Mesa para impressora | S.V.C |
| 01 | Ventilador de pé marca Brisa | S.V.C |
| 01 | Máquina de Xerox Work Center mod. 150 | S.V.C |
| 01 | Calculadora Sharp Compet CS2060 | S.V.C |
| 07 | Cadeiras estofadas diversos modelos | S.V.C |
| 01 | Ar condicionado Springer 21000 | S.V.C |
| 01 | Bebedouro Tecnigel com galão plástico 20 L | S.V.C |
| 24 | Linhas telefônicas com os seguintes prefixos: 6731-3699, 6731-2699, 6731-1256, 6731-2147, 6731-0786, 6731-2566, 6731-3804, 6731-1255, 6731-2962, 6731-2005, 6731-1268, 6731-1289, 6731-0257, 6731-2953, 6731-1273, 6731-4555, 6731-2888, 6731-4022, 6731-3066, 6731-4200, 6731-2969, 6731-4455, 6731-1265 e 6731-1263 | S.V.C |

15714

JERRI VALDINEI M. DOS SANTOS
PERITO AVALIADOR

| QTD | DESCRIÇÃO | VALOR R\$ |
|------------|---|------------------|
| 01 | Bancada de furadeira (quebrada) | S.V.C |
| 01 | Máquina Injetora Battenfeld 140 | 5.000,00 |
| 01 | Veiculo marca VW 14.140 Caminhão PLC. CAU – 4068 (queimado) | 800,00 |
| 01 | Veiculo marca VW Kombi furgão PLC. CRT – 8036 | 300,00 |
| 57 | Moldes diversos tamanhos e modelos (quadrados) | 5.000,00 |
| 39 | Moldes diversos tamanhos e modelos (redondos) | 3.000,00 |
| 01 | Molde de balde plástico de 12,5 litros | 100,00 |
| 01 | Molde de tacho fundo plástico de 40 cm | 100,00 |
| 01 | Molde de tampa de lixeira | 100,00 |
| 01 | Molde de balde plástico 25 litros | 100,00 |
| 01 | Molde de articulação recipiente (pedal) | 100,00 |
| 01 | Molde de balde plástico de 12,5 litros | 100,00 |
| 01 | Molde de cesto de lixeira | 100,00 |
| 01 | Molde de fundo do balde com pedal | 100,00 |
| 01 | Molde do pezinho de plástico – grande | 100,00 |
| 01 | Molde de pezinho de plástico – pequeno | 100,00 |
| 01 | Molde de cremalheira redonda – 4 peças | 100,00 |
| 275 | Estampos de diversos tamanhos e modelos | S.V.C |

15715

JERRI VALDINEI M. DOS SANTOS
PERITO AVALIADOR

RELAÇÃO DE BENS NÃO ARRECADADOS

| QTD | DESCRIÇÃO | VALOR R\$ |
|------------|---|------------------|
| 01 | Calandra 1,3 M | 400,00 |
| 01 | Cortadeira de disco S. W. BLISS | 400,00 |
| 01 | Prensa excêntrica de bancada | 50,00 |
| 01 | Carreta tipo prancha articulada | 50,00 |
| 16 | Bancadas de ferro | 160,00 |
| 01 | Máquina hid. de curvar tubos feva 32 | 750,00 |
| 01 | Prensa mecânica duplo efeito para formar e cortar | 10.000,00 |
| 02 | Máquinas de solda ponto | 1.000,00 |
| 01 | Elevador "monta carga" 3M X 1,5M | 1.000,00 |
| 03 | Máquinas seladoras Ciclop | 150,00 |
| 06 | Carretas tipo Vagonete | 600,00 |
| 01 | Disp. Pneumático para furar pás marca Vulcão | S.V.C |
| 01 | Recravadeira de tampas motoriz marca Vulcão | S.V.C |
| 200 | Caçambas de aço (peso aprox. 8 toneladas) | 1.000,00 |
| 01 | Balança plataf. 70x70 cm TOLEDO cap. 500kg | 50,00 |
| 01 | Aglutinador | 100,00 |
| 01 | Balança Micheletti plataf. 60x60 cm cap. 1000kg | 100,00 |
| 01 | No- Break Brasvoltec 7,5 KVA n° série 91019507 | S.V.C |
| 10 | Cadeiras de escritório | S.V.C |

15716

JERRI VALDINEI M. DOS SANTOS
PERITO AVALIADOR

| QTD | DESCRIÇÃO | VALOR R\$ |
|------|---|-----------|
| 01 | Armário em fórmica 4 portas | S.V.C |
| 01 | Cofre marca Pavani 0,80x1,84x0,65M | S.V.C |
| 01 | Cofre marca Pavani 0,75x1,77x0,63M | S.V.C |
| 01 | Calandra pequena | 400,00 |
| 01 | Rebitadeira | 200,00 |
| 01 | Forno tipo túnel retrátil Weldotron | 100,00 |
| 01 | Máquina de solda Simonek 100 KVA PRN. 100 LM. 300 | 1.000,00 |
| 1500 | Conj. Pé de mesa de passar (peso total 180kg) | S.V.C |
| 03 | Bancadas de madeira | 30,00 |
| 12 | Portas pallets perfil U 100MM 1,2X14,4XH. 4M | S.V.C |
| 02 | Portas pallets perfil U 100MM 1,2X24XH. 4M | S.V.C |
| 10 | Portas pallets perfil U 100MM 1,2X16,8XH. 4M | S.V.C |
| 01 | Levantador hidráulico zeloso 1000kg mod. EV | 100,00 |
| 02 | Empilhadeiras (jacaré) | 200,00 |
| 01 | Empilhadeira Clark 2500kg mod. C300Y GLP | 1.500,00 |
| 01 | Empilhadeira Clark 2500kg mod. C300HY GLP | 1.500,00 |
| 02 | Torres – resfriamento Alpina Vent AGUA INDS | 500,00 |
| 01 | Torre – resfriamento Alpina Vent. Sup. AGUA INDS | 200,00 |
| 02 | Conjuntos de motobomba centrifuga AGUA INDS | 200,00 |
| 01 | Balança roviaria CAO 51T diversos 5kg com platf | S.V.C |

15717

JERRI VALDINEI M. DOS SANTOS
PERITO AVALIADOR

| QTD | DESCRIÇÃO | VALOR R\$ |
|-----|--|-----------|
| — | Andaimes de aço tubular | S.V.C |
| 01 | Quadro central telefônica | S.V.C |
| 34 | Armários de aço (roupeiros) 8 portas para vestiário | S.V.C |
| — | Arquivo morto em prateleiras de madeira | S.V.C |
| 01 | Armário de aço 5 gavetas | S.V.C |
| 20 | Armários de aço 4 gavetas | S.V.C |
| 01 | Armário de aço tipo arquivo LAEG. 70cm | S.V.C |
| 01 | Refrigerador inox Refripor CP. SALLES 4 portas | S.V.C |
| 01 | Fogão tipo DAKO 7 bocas com chapeira | S.V.C |
| 01 | Armário de aço (roupeiro) 8 portas | S.V.C |
| 02 | Relógios de ponto Tagus Dimep | S.V.C |
| 01 | Freezer de cor branca de 8 tampas | S.V.C |
| 01 | Carrinho com botijões OXI-ACETILENO | S.V.C |
| 01 | Cofre MOGIANO MÓVEIS | S.V.C |
| 01 | Armário tipo arquivo com 10 gavetas | S.V.C |
| 01 | Esmeril pequeno 1CV | S.V.C |
| 56 | Carcaças de extintores diversos | S.V.C |
| 01 | Molde utilizado para a produção de caixa "prática 45 lt" (ou caixa contentora) | S.V.C |

Total.....RS 563.840,00

*** SVC - Sem Valor Comercial.**

15718

JERRI VALDINEI M. DOS SANTOS
PERITO AVALIADOR

Os bens encontram-se em péssimo estado de conservação, face a ação do tempo. Grande parte sucateada e outros já obsoletos no mercado.

Considerando o exposto e o estado dos bens, avalio o objeto do laudo, na quantia total de **RS 563.840,00 (Quinhentos e sessenta e três mil e oitocentos e quarenta reais)**.

Não tendo nada a mais a informar, finalizo o presente Laudo Avaliatório, me colocando a disposição de V.Exa., para os esclarecimentos que se fizerem necessários.

São Paulo, 14 de junho 2018



Jerri Valdinei Masson dos Santos
Perito Avaliador
RG: 20.459.664-6

15719

DOSSIÊ FOTOGRÁFICO

0735394-29-1997

64º VOL

LIVRO

15720



0735394-29-1997

64° VOL

LIVRO r

36.0011

ART& GRÁFICAS - TJ

15721

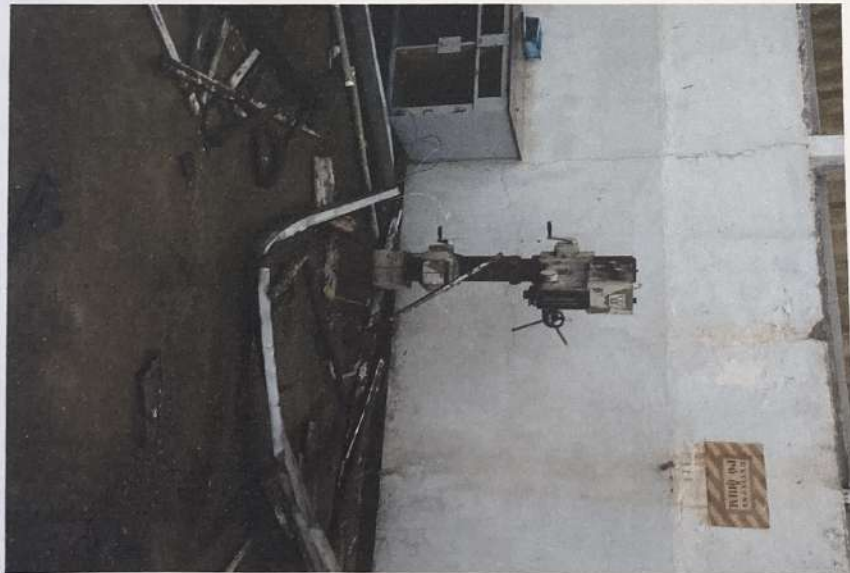

0735394-29-1997

35394-29-1997

64º VOL

LIVRO

ARTES GRÁFICAS - TJ

36.0011

15722



0735394-29-1997

64° VOL

LIVRO r

ARTES GRÁFICAS - TJ

36.0011

15303



0735394-29-1997

64° VOL

35394-29-1997

LIVRO r

ARTES GRÁFICAS - TJ

36.0011

15724



0735394-29-1997

35394-29-1997

Númerolano d

64° VOL

LIVRO

36.0011

ANT& GRÁFICAS - TJ

15725



0735394-29-1997

64° VOL

LIVRO r

36.0011

ARTES GRÁFICAS - TJ

15726



0735394-29-1997

35394-29-1997

64° VOL

Falencia de Empres...

LIVRO r

ARTES GRÁFICAS - TJ

36.0011

15707



0735394-29-1997

64° VOL

Falencia de Empresarios

LIVRO r

ARTES GRÁFICAS - TJ

36.0011

15728



0735394-29-1997

64º VOL

LIVRO r

ART& GRÁFICAS - TJ

36.0011

15729



0735394-29-1997

64° VOL

LIVRO r

Fabricao de Emp...

ANTA GRÁFICAS - T.J

36.0011

15730



0735394291997

0735394291997

64° VOL

LIVRO r

- Fb

ARTE GRÁFICAS - TJ

36.0011

15731



Falencia de Empre...

LIVRO r

ART& GRÁFICAS - TJ

36.0011

64° VOL

0735394-29-1997

35394-29-1997

1573a



0
7
3
5
3
9
4
-
2
9
-
1
9
9
7

64° VOL

LIVRO

Falencia de Empre...

ARTE GRÁFICAS - T.J

36.0011

15733



Falência de Empresas

LIVRO r

ARTES GRÁFICAS - TJ

36.0011

0735394-29-1997

64° VOL

15724



0735394-29-1997
64° VOL

LIVRO r

Falencia de Empre...

ARTES GRÁFICAS - TJ

36.0011

15735



0735394-29-1997

64° VOL

LIVRO F

Falência de Empresários, S.A.

ARTES GRÁFICAS - T.J

36.0011

15736



Falência de Empresários, S.C.

LIVRO r

ARTES GRÁFICAS - TJ

36.0011

0735394-29-1997

64° VOL

15737



0735394-29-1997

64° VOL

LIVRO r

Falência de Empresários, S.C.

ARTES GRÁFICAS - TJ

36.0011

15788



0735394-29-1997

64° VOL

LIVRO r

Faencia de Emp

ARTES GRÁFICAS - TJ

36.0011

15799



Falência de Empresários, S.C.

LIVRO F

ARTES GRÁFICAS - T.J.

36.0011

0735394-29-1997

64% VOL

15740

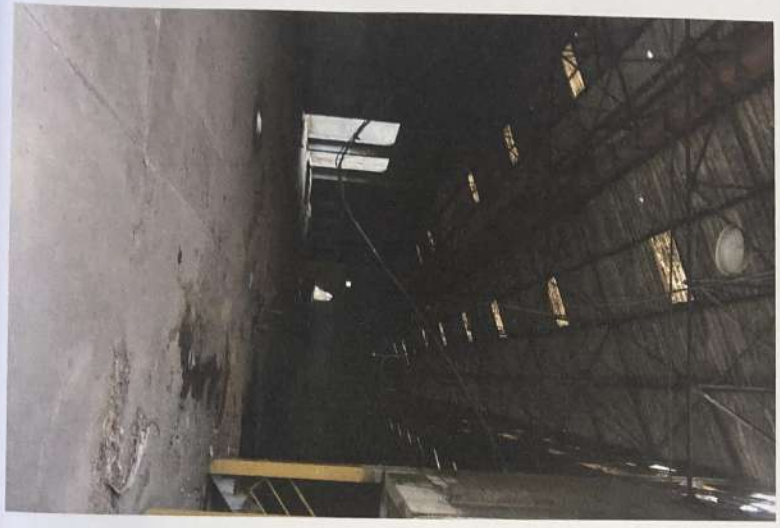

0735394-29-1997

64º VOL

LIVRO r

Falência de Empresários

ARTES GRÁFICAS - TJ

36.0011

15741



LIVRO r

Falência de Empreendimentos

ARTS GRÁFICAS - TJ

36.0011

0735394-29-1997
64º VOL
DICIAR
DICIAR
DICIAR

1574a



15743

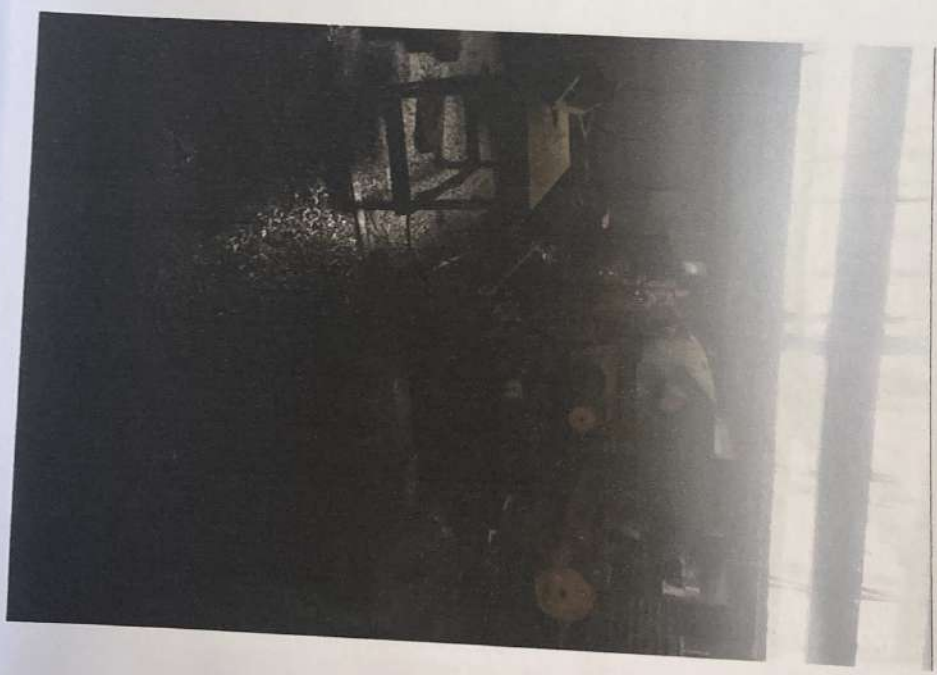

MS744



15745



15746



15747



15748



15749



15750

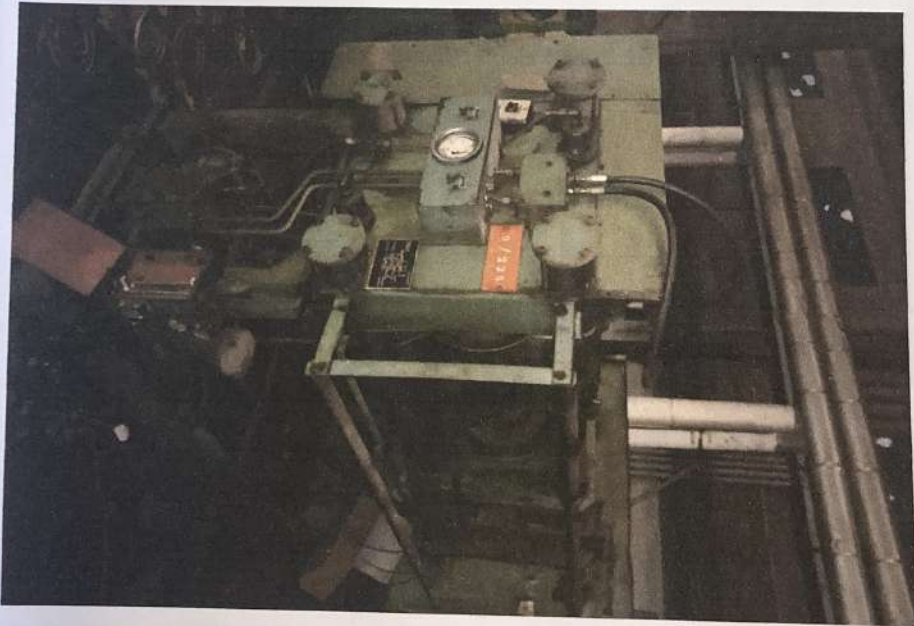

15751



15752



15753



15754



15755



15756



15757



157658

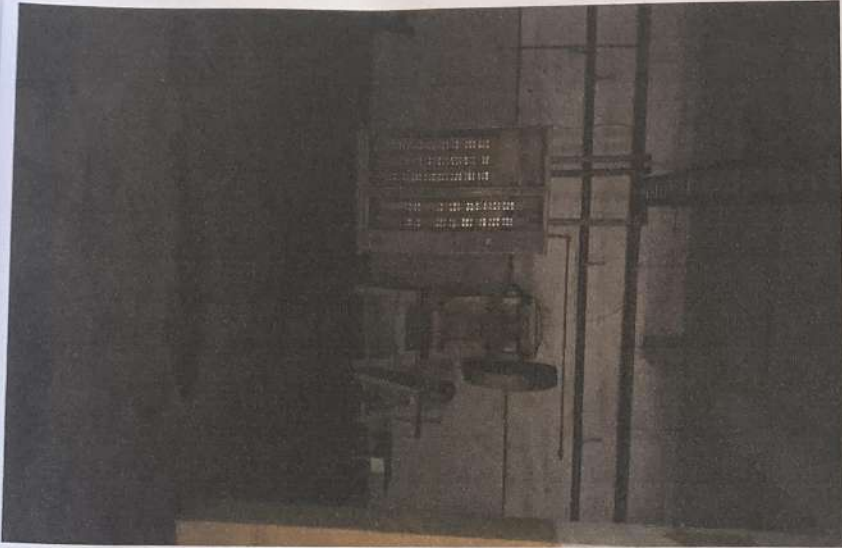

15759



15760



15761



15762



15763



15764



15765



15766



15767

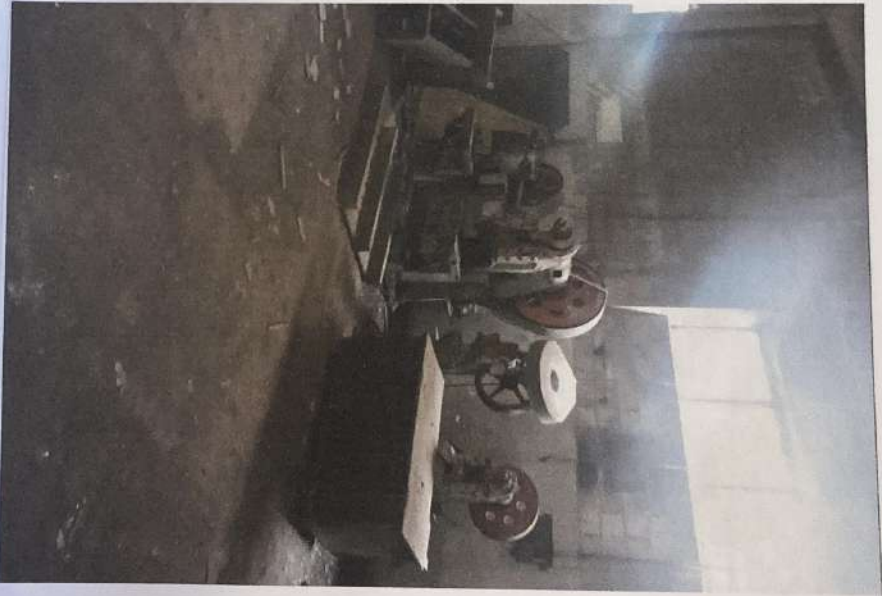

15768



15769



15770



45771



15772



15773



15774



15775



15776



15777



84751



15779

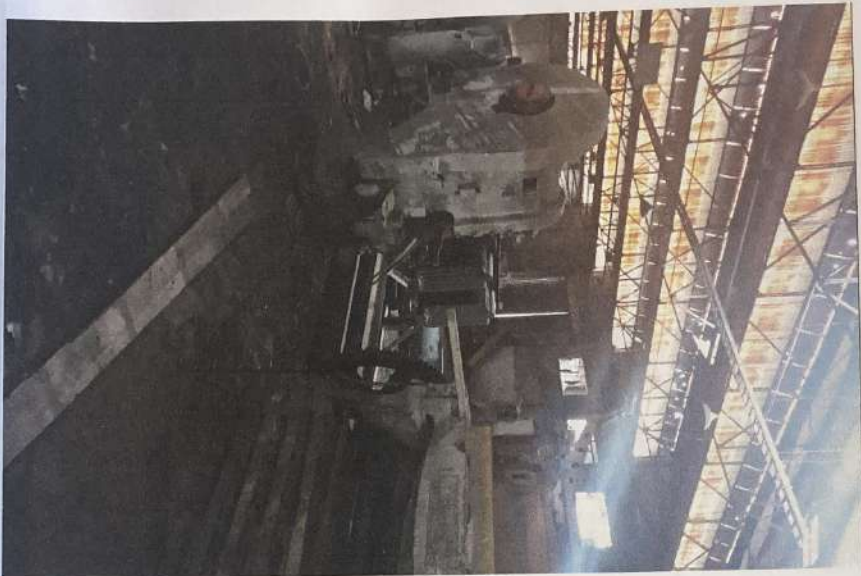

15780



15781

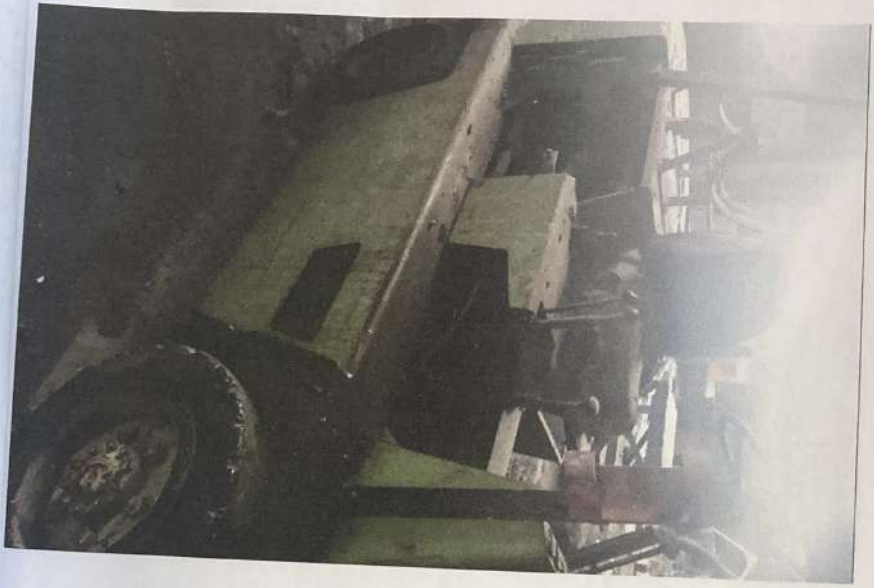

15782

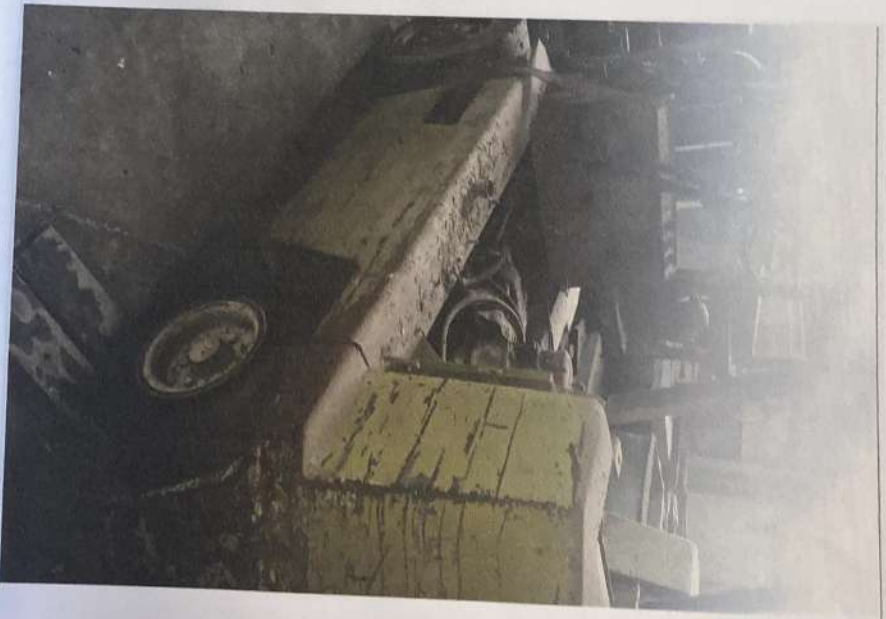

15783



15784



15785



15786



15787



15388



15789



15790



15791



19792



15799



15794

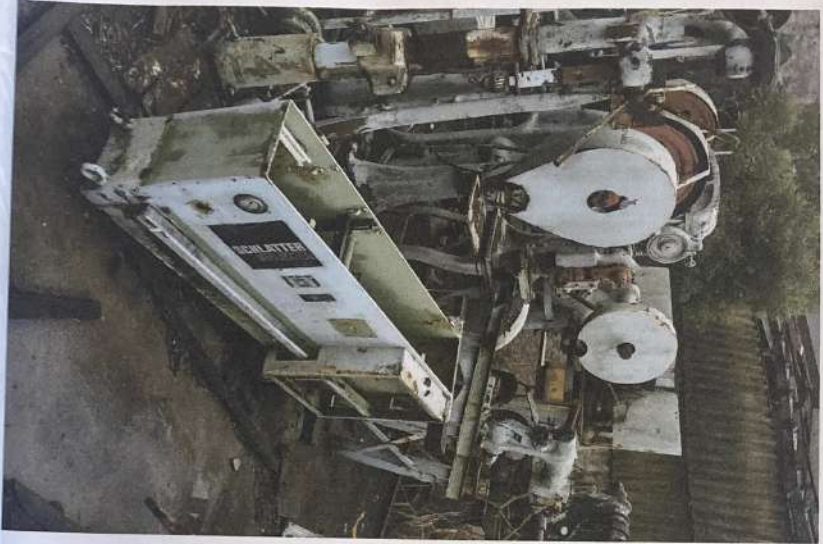

15795

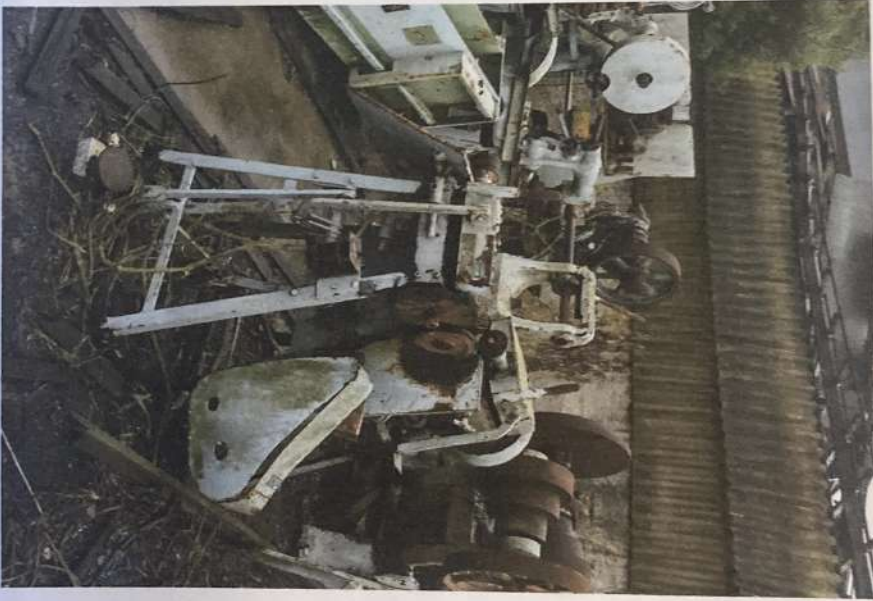

15796

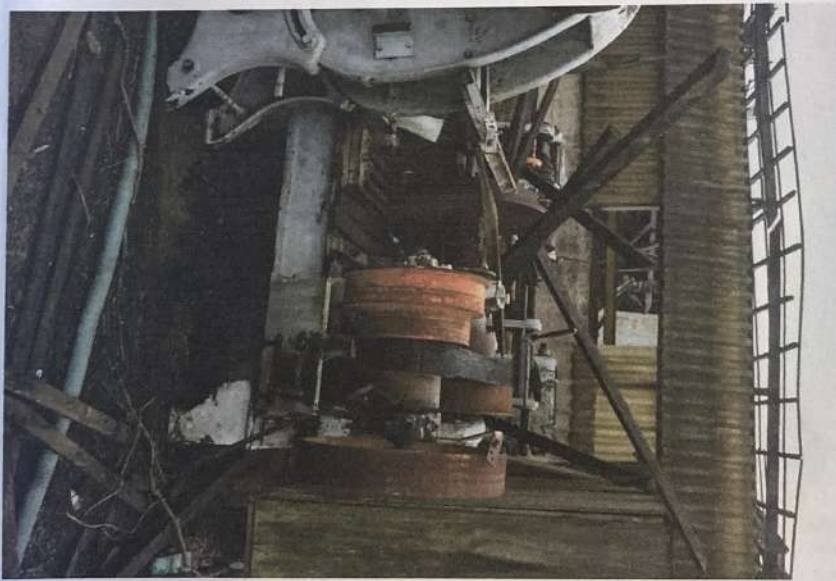

15797



15798



15799



15800

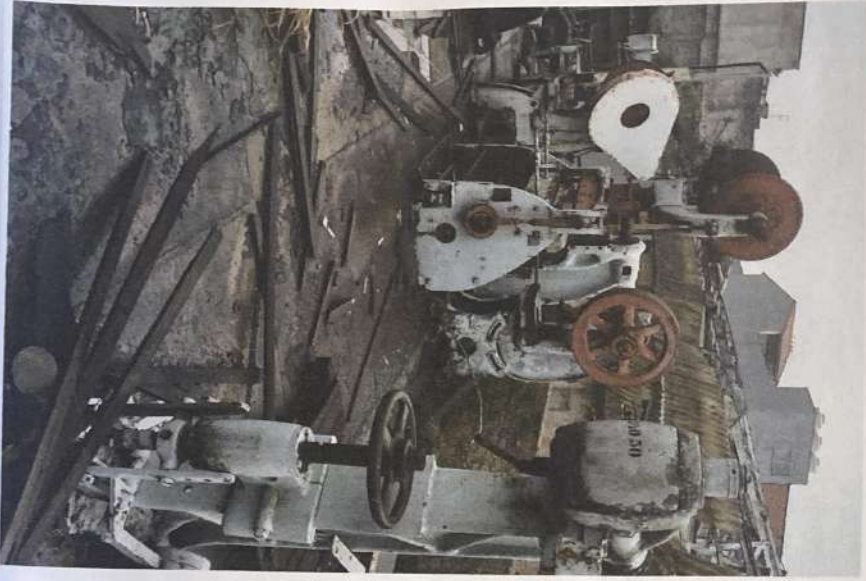

159807



15202



15803



15804



15805

