

LAUDO AVALIATÓRIO

Nº 23.215.001/0418

| | | |
|---------------------|---|---|
| SOLICITANTE: | SATIRO E RUIZ ADVOGADOS ASSOCIADOS | |
| | | |
| OBJETO: | BENS: | MÁQUINAS E EQUIPAMENTOS |
| | PROPRIETÁRIO: | MASSA FALIDA - MINUANO COMUNICAÇÕES E PRODUÇÕES EDITORIAIS LTDA. |
| | ENDEREÇO: | RODOVIA EDGARD MÁXIMO ZAMBOTTO, KM 60 (SP-354) JARINU - SP |
| | | |
| FINALIDADE: | APOIO A OPERAÇÃO JUDICIAL | |
| | | |
| AVALIAÇÃO: | DATA BASE: | ABRIL / 2018 |
| | | |
| | VALOR DE MERCADO | R\$ 27.911.000,00 |

ÍNDICE

| | |
|---|-----------|
| I. INTRODUÇÃO..... | 3 |
| II. METODOLOGIA E CRITÉRIOS TÉCNICOS..... | 4 |
| 1. NORMAS TÉCNICAS | 4 |
| 2. CLASSIFICAÇÃO DOS MÉTODOS | 5 |
| 2.1. MÉTODOS PARA IDENTIFICAR O VALOR DE UM BEM, DE SEUS FRUTOS E DIREITOS..... | 5 |
| 2.2 MÉTODOS PARA IDENTIFICAR O CUSTO DE UM BEM..... | 6 |
| 2.3 MÉTODOS PARA IDENTIFICAR INDICADORES DE VIABILIDADE ECONÔMICA DE UM EMPREENDIMENTO | 6 |
| 3. MÉTODOS E PROCEDIMENTOS UTILIZADOS | 7 |
| 4. NÍVEL DE PRECISÃO | 7 |
| 5. DEFINIÇÃO TÉCNICA DO VALOR ESTABELECIDO | 8 |
| III. CARACTERIZAÇÃO DO OBJETO..... | 9 |
| 1. DESCRIÇÃO DOS BENS | 9 |
| 2. DESCRIÇÃO DAS MÁQUINAS E EQUIPAMENTOS | 9 |
| IV. AVALIAÇÃO | 11 |
| DETERMINAÇÃO DO VALOR DAS MÁQUINAS E EQUIPAMENTOS | 11 |
| V. CONCLUSÃO..... | 12 |
| VI. TERMO DE ENCERRAMENTO | 13 |
| ANEXOS | |

I. INTRODUÇÃO

A **CONSULT SOLUÇÕES PATRIMONIAIS**, por solicitação de **SATIRO E RUIZ ADVOGADOS ASSOCIADOS**, administradores judiciais na falência de **MASSA FALIDA - MINUANO COMUNICAÇÕES E PRODUÇÕES EDITORIAIS LTDA.**, procedeu à avaliação de itens de máquinas e equipamentos, localizados na Rodovia Edgard Máximo Zambotto, Km 60 (SP-354), na Cidade de Jarinu, Estado de São Paulo.

O resultado da avaliação, bem como as etapas e informações necessárias a execução e fundamentação do trabalho estão apresentados em capítulos específicos, distribuídos no corpo do laudo e em seus anexos.

Considerou-se, para efeito de avaliação, os bens livres de hipotecas, arrestos, usufrutos, penhores, ou quaisquer ônus ou problemas que prejudiquem o seu bom uso ou comercialização.

A documentação fornecida para a elaboração deste relatório como títulos de propriedade, plantas, desenhos, relação de máquinas e equipamentos e outros bens, é, por premissa, considerada boa e válida.

O laudo é considerado pela **CONSULT SOLUÇÕES PATRIMONIAIS** como documento sigiloso, absolutamente confidencial.

II. METODOLOGIA E CRITÉRIOS TÉCNICOS

Para atender a finalidade do presente trabalho, a Consult, como empresa especializada no segmento de engenharia de avaliações, executará os serviços necessários de acordo com procedimentos adequados, adotando-se as mais avançadas técnicas de cálculo, sempre respeitando as normas oficiais e os critérios já consagrados em nosso meio.

1. NORMAS TÉCNICAS

Desde o ano 2000 as normas de avaliação estão sendo revisadas por comissões de técnicos especializados da ABNT Associação Brasileira de Normas Técnicas, que consolidaram o novo formato, constituído em 7 partes, sob o título geral de “Avaliação de Bens” e número referencial NBR 14653.

A **Parte 1** refere-se a **Procedimentos Gerais** e está com vigência ativa desde 30/05/2001, contudo só deverá ser utilizada em conjunto com as demais partes citadas abaixo:

Parte 2: Imóveis Urbanos

Parte 3: Imóveis Rurais

Parte 4: Empreendimentos

Parte 5: Máquinas, equipamentos, instalações e bens industriais em geral

Parte 6: Recursos Naturais e Ambientais

Parte 7: Patrimônios Históricos

Especificamente neste caso será observada a seguinte norma técnica da ABNT:

- NBR 14653-5 - Máquinas, equipamentos, instalações e bens industriais em geral.

2. CLASSIFICAÇÃO DOS MÉTODOS

Para melhor entendimento dos processos avaliatórios por parte do solicitante, reproduzimos os itens 8.2 “**Métodos para identificar o valor de um bem, de seus frutos e direitos**”, 8.3 “**Métodos para identificar o custo de um bem**” e 8.4 “**Métodos para identificar indicadores de viabilidade da utilização econômica de um empreendimento**” da NBR 14653-1.

2.1. MÉTODOS PARA IDENTIFICAR O VALOR DE UM BEM, DE SEUS FRUTOS E DIREITOS.

Método Comparativo Direto de Dados de Mercado

Identifica o valor de mercado do bem por meio de tratamento técnico dos atributos dos elementos comparáveis, constituintes da amostra.

Método Involutivo

Identifica o valor de mercado do bem, alicerçado no seu aproveitamento eficiente, baseado em modelo de estudo de viabilidade técnico-econômica, mediante hipotético empreendimento compatível com as características do bem e com as condições do mercado no qual está inserido, considerando-se cenários viáveis para execução e comercialização do produto.

Método Evolutivo

Identifica o valor do bem pelo somatório dos valores de seus componentes. Caso a finalidade seja a identificação do valor de mercado, deve ser considerado o fator de comercialização.

Método da Capitalização da Renda

Identifica o valor do bem, com base na capitalização presente de sua renda líquida prevista, considerando-se cenários viáveis.

2.2 MÉTODOS PARA IDENTIFICAR O CUSTO DE UM BEM

Método Comparativo Direto de Custo

Identifica o custo do bem por meio de tratamento técnico dos atributos dos elementos comparáveis, constituintes da amostra.

Método da Quantificação de Custo

Identifica o custo do bem ou de suas partes por meio de orçamentos sintéticos ou analíticos a partir das quantidades de serviços e espectivos custos diretos e indiretos.

2.3 MÉTODOS PARA IDENTIFICAR INDICADORES DE VIABILIDADE ECONÔMICA DE UM EMPREENDIMENTO

Os procedimentos avaliatórios usuais com a finalidade de determinar indicadores de viabilidade da utilização econômica de um empreendimento são baseados no seu fluxo de caixa projetado, a partir do qual são determinados indicadores de decisão baseados no valor presente líquido, taxas internas de retorno, tempos de retorno, dentre outros.

3. MÉTODOS E PROCEDIMENTOS UTILIZADOS

A metodologia aplicável é função, basicamente, da natureza do bem avaliando, da finalidade da avaliação e da disponibilidade, qualidade e quantidade de informações colhidas no mercado. A sua escolha deve ser justificada e ater-se ao estabelecido nas partes 1 e 5 da NBR 14653, com o objetivo de retratar o comportamento do mercado por meio de modelos que suportem racionalmente o convencimento do valor.

Os procedimentos avaliatórios usuais têm a finalidade de identificar o valor de um bem, de seus frutos e direitos, seu custo, bem como aqueles para determinar indicadores de viabilidade.

No presente caso, optamos pelo “**Método comparativo direto de dados de mercado**” para a definição dos valores.

4. NÍVEL DE PRECISÃO

A especificação de uma avaliação está relacionada, tanto com o empenho do engenheiro de avaliações, como com o mercado e as informações que possam ser dele extraídas. O estabelecimento inicial pelo contratante do grau de fundamentação desejado tem por objetivo a determinação do empenho no trabalho avaliatório, mas não representa garantia de alcance de graus elevados de fundamentação.

O presente trabalho é classificado como **Grau I** quanto à fundamentação conforme a pontuação atingida para fins de classificação das avaliações.

5. DEFINIÇÃO TÉCNICA DO VALOR ESTABELECIDO

De acordo com as disposições da solicitante, no presente laudo definimos o Valor de Mercado, cuja definição técnica é a seguinte:

Valor de Mercado: é a quantia mais provável pela qual se negociaria voluntariamente e conscientemente um bem, numa data de referência, dentro das condições de mercado vigente para venda/compra.

III. CARACTERIZAÇÃO DO OBJETO

1. DESCRIÇÃO DOS BENS

A caracterização dos bens avaliados foi baseada em vistoria detalhada no local.

2. DESCRIÇÃO DAS MÁQUINAS E EQUIPAMENTOS

A caracterização destes bens para avaliação através do Método Comparativo exige um minucioso levantamento técnico objetivando uma apreciação crítica de seus elementos conforme roteiro abaixo:

a) Preliminares

- Identificação dos bens a serem avaliados, listados pela solicitante;
- Familiarização da equipe avaliadora com os bens, verificando sua natureza, operacionalidade geral das unidades componentes e eficiência operacional do conjunto.

b) Dados Operacionais

Levantamento das características originais e individuais de cada equipamento, tais como:

- Designação;
- Fabricante; representante comercial;
- Modelo, tipo, nº de série;
- Ano de aquisição;
- Produção nominal;
- Características especiais.

c) Levantamento de Campo

Consiste de uma minuciosa e detalhada vistoria individual de cada bem isoladamente, analisando:

- Operacionalidade individual;
- Obsolescência ou atualismo;
- Estado de conservação;
- Produção real;
- Adaptações porventura existentes;
- Manutenção (preventiva e corretiva);
- Condições, turnos de trabalho.

d) Depreciação

Analisamos os fatores de depreciação sob dois prismas:

- A depreciação de ordem física, provinda das avarias bruscas, acidentais e desgaste constante;
- A depreciação de ordem funcional, advinda da inadequação, superação e anulação.

Os bens estão descritos na listagem que segue em anexo ao presente laudo, onde informamos o código do produto, descrição do bem, código do fornecedor, ano de aquisição (quando existente) e seus respectivos valores.

IV.AVALIAÇÃO

DETERMINAÇÃO DO VALOR DAS MÁQUINAS E EQUIPAMENTOS

Para a avaliação de cada equipamento foi realizada uma ampla pesquisa de valores através de nossa equipe técnica junto aos fabricantes, revendedores e representantes comerciais.

A pesquisa, além da determinação do valor unitário básico, verificou, com a devida cautela, a similaridade do equipamento avaliando, se fora de linha, com o ora fabricado, ponderando as características produtivas e funcionais.

Nos valores relacionados não estão agregados os custos de montagem, instalação e transporte.

Para determinação dos valores foram consultadas as seguintes fontes de informação:

- **CONSULT / INTERNET / BANCO DE DADOS**
- **MULLER MARTINI BRASIL**
 - **SR. RONALDO DIAS – (11) 98965-0954**
- **GOSS**
 - **SR. VITOR DRAGONE – (11) 99933-0473**
- WWW.ACMAQUINAS.COM.BR
- WWW.APOLO.COM.BR
- WWW.BRESSERMAQUINAS.COM.BR
- WWW.COMGRAF.COM.BR
- WWW.ROSSETGRAF.COM.BR
- WWW.MAQUINASGRAFICAS.COM.BR
- WWW.ALEXMAQ.COM.BR
- WWW.PRESCITY.COM
- WWW.LIDOGRAF.PL
- WWW.MERCADOLIVRE.COM.BR

V. CONCLUSÃO

Após análise efetuada, concluímos o seguinte valor para o bem avaliando de propriedade da **MASSA FALIDA - MINUANO COMUNICAÇÕES E PRODUÇÕES EDITORIAIS LTDA.**, para data base de abril de 2018.

O Valor de Mercado dos bens avaliados é de **R\$ 27.911.000,00** (vinte e sete milhões novecentos e onze mil reais).

Osasco, 14 de maio de 2018.

**PELO DEPARTAMENTO TÉCNICO,
DA
CONSULT SOLUÇÕES PATRIMONIAIS**



**LUIZ ANTONIO GRELL DE MORAES
ENGº MECÂNICO - CREA Nº 66.794/D**

VI. TERMO DE ENCERRAMENTO

Nada mais havendo a ser esclarecido, damos por encerrado o presente laudo, de nº 23.215.001/0318, que se compõe de 13 (treze) folhas computadorizadas.

Em anexo:

- Listagem de Valores;
- Documentação Fotográfica.

LISTAGEM DE VALORES

LAUDO DE AVALIAÇÃO

Nº 23.215.001/0418

DATA BASE: ABRIL / 2018

VALORES EM RS

EMPRESA: MINUANO COMUNICAÇÕES E PRODUÇÕES EDITORIAIS LTDA
ENDEREÇO: ESTRADA GERAL DE PALMEIRA BAIXA, S/N JARINU-SP

| ITEM | DESCRIÇÃO | COD FORN | ANO | VALOR DE MERCADO |
|--------------|---|----------|------|------------------|
| 1,000 | MAQUINAS E EQUIPAMENTOS | | | |
| 1,001 | ENVERNIZADORA MARCA: RADIAL TECHNOGRAF MODELO: VERNIPAPER VPRTB 1020 SERIE: 2010 OF: 849 COM ALIMENTADOR DE PAPEL, ENVERNIZADORA, FORNO PARA SECAGEM E MESA DE SAIDA | 0 | 2010 | 160.000 |
| 1,002 | LAMINADORA/ENVERNIZADORA MARCA: FURNAX MODELO: JSP-1020 SERIE:272010 COM MESA ALIMENTADORA, LAMINADOR AUTO SCREEN, FORNO UV LIGHT MODELO: GT-1302COT Nº 0906008 | 0 | 2011 | 130.000 |
| 1,003 | PLASTIFICADOR MARCA: GBC COMERCIAL MODELO: 7580 COM ALIMENTADOR MARCA: MABEG MODELO: 851037 | 0 | 0 | 60.000 |
| 1,004 | LAMINADORA/ENVERNIZADORA MARCA: FURNAX MODELO: JS-780 SERIE: 7800205 COM ALIMENTADOR, LAMINADOR, ESTACAO DE LIGACAO E FORNO UV LIGHT MODELO: GY-902C01 SERIE: 0708018 | 0 | 2008 | 120.000 |
| 1,005 | DOBRADEIRA (STAHLFOLDER) MARCA: HEIDELBERG MODELO: TI-52/4-4-KBK-FI52 SERIE: 251105-293701 STATION FI-52/4 | 0 | 0 | 110.000 |
| 1,006 | DOBRADEIRA (STAHLFOLDER) MARCA: HEIDELBERG MODELO: TI-52 SERIE: 251105-293701 STATION TI-52 | 0 | 0 | 110.000 |
| 1,007 | DOBRADEIRA (STAHLFOLDER) MARCA: HEIDELBERG MODELO: TI 52 SERIE: 251105-293701 STATION 2 TI-52 | 0 | 0 | 110.000 |
| 1,008 | GUILHOTINA MARCA: POLAR MODELO: 115XPLUS /M115-11 Nº 8131404 COM 2 MESAS LATERAIS | 0 | 2012 | 130.000 |
| 1,009 | GUILHOTINA MARCA: POLAR MODELO: 137X Nº: 7441313 | 0 | 2012 | 130.000 |
| 1,010 | PLATAFORMA ELEVADORA DE PAPEL MARCA: POLAR MODELO: LW 1004 EV SERIE:7472365 | 0 | 2004 | 11.000 |
| 1,011 | PLATAFORMA ELEVADORA DE PAPEL MARCA: POLAR MODELO: LW 1004 EV SERIE:7472364 | 0 | 2004 | 11.000 |
| 1,012 | AUTOMATIC AIR JOGGER (REMOVEDOR DE AR) MARCA: POLAR MODELO: RA-4 SERIE 7482479 ANO 2004 | 0 | 2004 | 17.000 |
| 1,013 | AUTOMATIC AIR JOGGER (REMOVEDOR DE AR) MARCA: POLAR MODELO: RA-4 SERIE 7482479 ANO 2004 | 0 | 2004 | 17.000 |
| 1,014 | PALETIZADORA MARCA: THK | 0 | 0 | 5.000 |
| 1,015 | GUILHOTINA MARCA: HERCULES MODELO: CT 115EB SERIE:110103 | 0 | 2003 | 130.000 |
| 1,016 | PLATAFORMA ELEVADORA DE PAPEL MARCA: POLAR MODELO: LW 1004 EV SERIE:7472363 | 0 | 2004 | 11.000 |
| 1,017 | PLATAFORMA ELEVADORA DE PAPEL MARCA: POLAR MODELO: LW 1004 EV SERIE:7472362 | 0 | 2004 | 11.000 |
| 1,018 | PLATAFORMA ELEVADORA DE PAPEL MARCA: HERCULES MODELO: DL-120-B SERIE: 110105 | 0 | 2005 | 12.000 |
| 1,019 | ESTEIRA DE ALIMENTACAO | 0 | 0 | 400 |
| 1,020 | PERFURADOR DE CHAPA MARCA: HEIDELBERG Nº 6966/06 | 0 | 2005 | 5.500 |
| 1,021 | IMPRESSORA OFF-SET MARCA: HEIDELBERG MODELO: SPEEDMASTER CD 102 5+L DE 5 CORES Nº 547 840 COM ALIMENTADOR, MESA DE SAIDA E PAINEL DE COMANDO | 0 | 2006 | 1.150.000 |
| 1,022 | IMPRESSORA OFF-SET MARCA: HEIDELBERG MODELO: SPEEDMASTER MODELO: SM-102-4-P3 DE 4 CORES, Nº 546652 COM ALIMENTADOR, MESA DE SAIDA E PAINEL DE COMANDO | 0 | 2005 | 1.100.000 |

LAUDO DE AVALIAÇÃO

Nº 23.215.001/0418

DATA BASE: ABRIL / 2018

VALORES EM RS

EMPRESA: MINUANO COMUNICAÇÕES E PRODUÇÕES EDITORIAIS LTDA
ENDEREÇO: ESTRADA GERAL DE PALMEIRA BAIXA, S/N JARINU-SP

| ITEM | DESCRIÇÃO | COD FORN | ANO | VALOR DE MERCADO |
|--------------|---|----------|------|------------------|
| 1,000 | MAQUINAS E EQUIPAMENTOS | | | |
| 1,023 | IMPRESSORA OFF-SET MARCA: HEIDELBERG MODELO: SPEEDMASTER S DE 6 CORES, COM ALIMENTADOR, MESA DE SAIDA E PAINEL DE COMANDO | 0 | 0 | 850.000 |
| 1,024 | PERFURADOR DE CHAPA MARCA: HEIDELBERG Nº 7495/39 | 0 | 2006 | 6.000 |
| 1,025 | PERFURADOR DE CHAPA MARCA: HEIDELBERG Nº 8929/42 | 0 | 2006 | 6.000 |
| 1,026 | PALETIZADORA | 0 | 0 | 5.000 |
| 1,027 | EMPILHADEIRA A GLP MARCA: HYUNDAI MODELO: 25L-7 TIPO: LPG SERIE: HF0211145 CAP: 2.275 KG | 0 | 2010 | 40.000 |
| 1,028 | SISTEMA DE TRANSPORTE E EMBALAGEM MARCA: RIMA-SYSTEM COMPREENDENDO OS ITENS: | 0 | 2013 | 850.000 |
| | ESTEIRAS NA SAIDA DA IMPRESSORA KBA MARCA: RIMA-SYSTEM | - | - | - |
| | EQUIPAMENTO ENTRADA DA PRENSA/LOG STACKER MARCA: RIMA-SYSTEM MODELO: RS-257 Nº257-502-0459 | - | - | - |
| | EQUIPAMENTO ENTRADA DA PRENSA/LOG STACKER MARCA: RIMA-SYSTEM MODELO: RS-257 Nº257-502-0491 | - | - | - |
| | STANGENSTAPLER MARCA: RIMA-SYSTEM MODELO: RS-610 Nº 610-310 0044 | - | - | - |
| | STANGENSTAPLER MARCA: RIMA-SYSTEM MODELO: RS-610 Nº 610-310 0043 | - | - | - |
| | PALETIZADORA/CINTADEIRA MARCA: RIMA-SYSTEM MODELO: PL-86 Nº 01838-2250-01 | - | - | - |
| | PALETIZADORA/CINTADEIRA MARCA: RIMA-SYSTEM MODELO: PL-86 Nº 01838-2250-02 | - | - | - |
| | CORTADEIRA ROTATIVA DE FLUXO DUPLO MARCA: RIMA-SYSTEM MODELO: RS-840 Nº 840.4.4075 | - | - | - |
| | CORTADEIRA ROTATIVA DE FLUXO DUPLO MARCA: RIMA-SYSTEM MODELO: RS-840 Nº 840.4.4084 | - | - | - |
| | STACKER DE ALTA VELOCIDADE MARCA: RIMA-SYSTEM MODELO: RS-36S 13A Nº 369528 | - | - | - |
| | STACKER DE ALTA VELOCIDADE MARCA: RIMA-SYSTEM MODELO: RS-36S 13A Nº 369529 | - | - | - |
| | CINTADEIRA MARCA: MOSCA MODELO: SONIXS-TR Nº 103755 | - | - | - |
| | CINTADEIRA MARCA: MOSCA MODELO: SONIXS-TR Nº 103756 | - | - | - |
| 1,029 | LINHA DE LOMBADA QUADRADA MARCA: BOLERO MODELO: B8 SERIE: 1098929 COMPREENDENDO OS SEGUINTE ITENS: | 0 | 0 | 800.000 |
| | 1 ALIMENTADOR MANUAL | 0 | 0 | - |
| | ALCEADEIRA MODELO: 3693 COM 21 ESTACOES | 0 | 0 | - |
| | ESTEIRAS DE TRANSFERÊNCIA MODELO: 3614 COM REJEITADOR | 0 | 0 | - |
| | ELEMENTO DE VIBRACAO MODELO: 3643 | 0 | 0 | - |
| | BANCADA DE BLOCO MODELO: 3642 | 0 | 0 | - |
| | ELEMENTO DE SEPARACAO DE BLOCO MODELO: 3646 | 0 | 0 | - |
| | COLADEIRA MODELO: 3028 COM 21 MORDACAS | 0 | 0 | - |
| | COLEIRO PUR / LATERAL / HOT MELT | 0 | 0 | - |
| | ALIMENTADOR DE CAPA (FALTA ESTEIRA TOMBADORA) | 0 | 0 | - |

LAUDO DE AVALIAÇÃO

Nº 23.215.001/0418

DATA BASE: ABRIL / 2018

VALORES EM RS

EMPRESA: MINUANO COMUNICAÇÕES E PRODUÇÕES EDITORIAIS LTDA
ENDEREÇO: ESTRADA GERAL DE PALMEIRA BAIXA, S/N JARINU-SP

| ITEM | DESCRIÇÃO | COD FORN | ANO | VALOR DE MERCADO |
|--------------|--|----------|-----|------------------|
| 1,000 | MAQUINAS E EQUIPAMENTOS | | | |
| | ESTEIRA DE TRANSPORTE | 0 | 0 | - |
| | ESTEIRA DE REJEITO | 0 | 0 | - |
| | GUILHOTINA ZENITH MODELO: 3672 COM ARMARIO DE CASSETES | 0 | 0 | - |
| | STACKER CB-16 MODELO: 3631 | 0 | 0 | - |
| 1,030 | LINHA DE LOMBADA QUADRADA MARCA: BOLERO MODELO: B9 SERIE: 1818850 COMPREENDENDO OS SEGUINTE ITENS: | 0 | 0 | 1.300.000 |
| | ALCEADORA MODELO: 3694 COM 15 ESTACÕES DE ALIMENTACAO DIVIDIDOS EM 5 MODULOS COM 3 ALCEADORA EM CADA | 0 | 0 | - |
| | 10 (DEZ) STREAM FEEDER (ALIMENTADORES AUTOMATICOS DA ALCEADORA) MODELO: 3738 | 0 | 0 | - |
| | 1 REJEITADOR MODELO: 3617 (REJEITADOR) | 0 | 0 | - |
| | 1 ESTEIRA DE TRANSFERÊNCIA MODELO: 3639 | 0 | 0 | - |
| | 1 ESTEIRA DE TRANSFERÊNCIA MODELO: 3643 | 0 | 0 | - |
| | 1 ESTEIRA DE TRANSFERÊNCIA MODELO: 3646 | 0 | 0 | - |
| | ENCADERNADORA BOLERO B9 (3028) COM 21 GRAMPOS/MORDACAS COM VPN (APLICACAO DE COLA PUR) E HOTMELT | 0 | 0 | - |
| | 1 APLICADOR DE CAPA MODELO: 3028 | 0 | 0 | - |
| | ESTEIRAS DE TRANSPORTE MODELO: 3520 | 0 | 0 | - |
| | ESTEIRA DE REJEITO | 0 | 0 | - |
| | 1 GUILHOTINA MODELO: ORBIT COM ARMARIO COM CONJUNTO DE MESAS MODELO: 3675 | 0 | 0 | - |
| | 1 STACKER UNO MODELO: 1534-0412 COM ESTEIRAS DE ROLETES | 0 | 0 | - |
| | 1 EMBALADORA DE PACOTES MODELO: 6254 | 0 | 0 | - |
| | 1 TUNEL DE ENCOLHIMENTO MODELO: 6216-0400 | 0 | 0 | - |
| | 1 ESTEIRA DE ROLETES | 0 | 0 | - |
| 1,031 | MAQUINA DOBRADEIRA/COLADEIRA MARCA: FIDIA MACHINE COMPREENDENDO OS ITENS: | 0 | 0 | 140.000 |
| | ALIMENTADOR MODELO: CORDO Nº 565 | - | - | - |
| | DOBRADEIRA/COLADEIRA MODELO: GARDA Nº 566 | - | - | - |
| | ESTEIRA DE SAIDA MODELO: RACCOGLITORE Nº567 | - | - | - |
| | UNIDADE DE COLA MARCA: ROBATECH MODELO: CONCEPT 8/6 IK 46 | - | - | - |
| 1,032 | IMPRESSORA ROTATIVA OFF-SET MARCA: GOSS COMPREENDENDO OS ITENS: | 0 | 0 | 8.500.000 |
| | ALIMENTADORES DE BOBINA DUPLO MARCA: GOSS MODELO: CS-13-146R Nº CS-01189 | - | - | - |
| | 6 (SEIS) ESTACÕES DE IMPRESSAO MARCA: GOSS MODELO: SUNDAY | - | - | - |
| | PRENSA MARCA: HEIDELBERG NºMCJB 025 5 2000 Nº DO MODELO: 5641462 | - | - | - |
| | FORNO PRESS SUNDAY 2000 SERIE: EDT 01017 | - | - | - |

LAUDO DE AVALIAÇÃO

Nº 23.215.001/0418

DATA BASE: ABRIL / 2018

VALORES EM RS

EMPRESA: MINUANO COMUNICAÇÕES E PRODUÇÕES EDITORIAIS LTDA
ENDEREÇO: ESTRADA GERAL DE PALMEIRA BAIXA, S/N JARINU-SP

| ITEM | DESCRIÇÃO | COD FORN | ANO | VALOR DE MERCADO |
|--------------|--|----------|------|------------------|
| 1,000 | MAQUINAS E EQUIPAMENTOS | | | |
| | UNIDADE DE DOBRA MARCA: HEIDELBERG MODELO: MC-JB026 MODULO:5611654 ANO 2002 | - | - | - |
| | UNIDADE DE DOBRA MARCA: HEIDELBERG MODELO: MC-JB026 MODULO:5611686 ANO 2002 | - | - | - |
| | PAINEL DE CONTROLE E COMANDO | - | - | - |
| 1,033 | SISTEMA DE TRANSPORTE E EMBALAGEM MARCA: GAMMERLER /TRANSNORM PARA IMPRESSORA GOSS COMPREENDENDO OS ITENS: | 0 | 2013 | 550.000 |
| | 2 DUAS) ESTEIRAS CURVA NA DA SAIDA DA IMPRESSORA GOSS MARCA: TRANSNORM ANO 2013 | - | - | - |
| | ESTEIRA (SAIDA NA LATERAL DA GOSS) MARCA: TRANSNORM | - | - | - |
| | STACKER MARCA: GAMMERLER MODELO: KL 550 Nº 5064 SERIE: 10596 COM ESTEIRAS INCLINADAS, (STEIGBAND) | - | - | - |
| | UNIDADE MARCA: GAMMERLER MODELO: RS 111/530 Nº A-5064-14 SERIE: 10669 | - | - | - |
| | UNIDADE MARCA: GAMMERLER MODELO: RS 111/530 NºA5064-14 SERIE: 10670 | - | - | - |
| | UNIDADE DE SAIDA MARCA: GAMMELER MODEO: EM-120 Nº A-5064-16 SERIE: 10667 | - | - | - |
| | ESTEIRA SUPERIOR | - | - | - |
| | LOGSTACKER MARCA: GAMMERLER MODELO: SH-700 NºA.5064 NºSERIE: 10599 | - | - | - |
| | ALIMENTADOR DE CINTO MARCA: MOSCA | - | - | - |
| | PALETIZADORA MARCA: GAMMERLER MODELO: PL-700 Nº5064 NºSERIE: 10679 | - | - | - |
| | PAINEL DE COMANDO E CONTROLE MARCA: PLANATOL MODELO: COMBIJET 9DT | - | - | - |
| 1,034 | LINOTIPO MARCA: MERGENTHALER LINOTYPE MODELO: 81 Nº 64587 | 0 | 0 | 2.000 |
| 1,035 | TRANSFORMADOR MARCA: COMTRAFO MONTADO SOBRE CARRINHO Nº 088554 | 0 | 2008 | 14.000 |
| 1,036 | MAQUINA DOBRADEIRA PUNCH BENDER MARCA: NELA MODELO: VCP-13418-01 PART NUMBER: BG215268 | 0 | 0 | 180.000 |
| 1,037 | EMPILHADEIRA A GLP MARCA: YALE MODELO: GLP155VXNGJV168 Nº SERIE: E878V01548K CAP: 6 TON | 0 | 0 | 120.000 |
| 1,038 | CLAMP MARCA: SAUR MODELO: GGBS-40-FU SERIE: I0300003 SERIE: 52845 CAP: 4 TON | 0 | 2013 | 75.000 |
| 1,039 | GRAMPEADEIRA "1" MARCA: MULLER MARTINI MODELO: PRIMA - 321/335/H-300 COMPREENDENDO OS ITENS | 0 | 0 | 200.000 |
| | 1 GUILHOTINA MARCA: MULLER MARTINI MODELO: 036.0405/09, | - | - | - |
| | 9 UNIDADES DE ALCEAMENTO | - | - | - |
| | 1 UNIDADE DE GRAMPO | - | - | - |
| | 1 ALIMENTADOR DE CAPA | - | - | - |
| | 1 FORNO COM ESTEIRA | - | - | - |
| | 1 STACKER | - | - | - |
| | 2 PAINES DE COMANDO | - | - | - |
| | 1 PAINEL ELETRICO | - | - | - |

LAUDO DE AVALIAÇÃO

Nº 23.215.001/0418

DATA BASE: ABRIL / 2018

VALORES EM RS

EMPRESA: MINUANO COMUNICAÇÕES E PRODUÇÕES EDITORIAIS LTDA

ENDEREÇO: ESTRADA GERAL DE PALMEIRA BAIXA, S/N JARINU-SP

| ITEM | DESCRIÇÃO | COD FORN | ANO | VALOR DE MERCADO |
|--------------|--|----------|-----|------------------|
| 1,000 | MAQUINAS E EQUIPAMENTOS | | | |
| 1,040 | GRAMPEADEIRA "2" MARCA: MULLER MARTINI MODELO: PRIMA - 321/335/H-300 COMPREENDENDO OS ITENS | 0 | 0 | 110.000 |
| | 1 GUILHOTINA MARCA: MULLER MARTINI MODELO: 036.0402/02, | - | - | - |
| | 1 STACKER | - | - | - |
| | 1 ALIMENTADOR DE CAPA | - | - | - |
| | 4 UNIDADES DE ALCEAMENTO | - | - | - |
| | 1 GRAMPEADEIRA | - | - | - |
| | 2 BOMBAS DE VACUO | - | - | - |
| | 2 PAINES DE COMANDO | - | - | - |
| 1,041 | ENCADERNADORA MARCA: MULLER MARTINI MODELO: ACORO 5 (3026) COMPREENDENDO OS ITENS: | 0 | 0 | 400.000 |
| | 1 GUILHOTINA MODELO: MERIT | - | - | - |
| | 1 ELEMENTO DE TRANSFERENCIA | - | - | - |
| | 1 ESTEIRA PARA GUILHOTINA | - | - | - |
| | 1 COLADEIRA MODELO: 3026 COM ALIMENTADOR DE CAPA | - | - | - |
| | 7 ESTEIRAS MODELO: 3520 | - | - | - |
| | 8 UNIDADES DE ALCEAMENTO MODELO: 1571 | - | - | - |
| | 1 ALIMENTADOR MANUAL | - | - | - |
| | 1 DESVIO MODELO: 3614 COM ESTEIRA | - | - | - |
| | 1 PAINEL DE COMANDO E 1 ESTEIRA DE ENTRADA NA GUILHOTINA | - | - | - |
| | 2 PAINES DE COMANDO DAS ESTEIRAS | - | - | - |
| | 1 TRANSFORMADOR | - | - | - |
| | 1 COLEIRO PUR | - | - | - |
| | 1 COLEIRO LATERAL | - | - | - |
| | 3 BOMBAS DE VACUO | - | - | - |
| | 1 PAINEL ELETRICO | - | - | - |
| | 1 PAINEL PRINCIPAL | - | - | - |
| | 1 PRE MELT PUR | - | - | - |
| | 1 ESTEIRA CURVA EM U | - | - | - |
| | 1 ESTEIRA | - | - | - |
| | 1 GAIOLA DO DESVIO | - | - | - |
| 1,042 | ENCADERNADORA MARCA: MULLER MARTINI MODELO: MONOSTAR (3006) COMPREENDENDO OS SEGUINTE ITENS: | 0 | 0 | 200.000 |
| | 2 PAINES DE COMANDO | - | - | - |

LAUDO DE AVALIAÇÃO

Nº 23.215.001/0418

DATA BASE: ABRIL / 2018

VALORES EM RS

EMPRESA: MINUANO COMUNICAÇÕES E PRODUÇÕES EDITORIAIS LTDA
ENDEREÇO: ESTRADA GERAL DE PALMEIRA BAIXA, S/N JARINU-SP

| ITEM | DESCRIÇÃO | COD FORN | ANO | VALOR DE MERCADO |
|--------------|---|----------|------|------------------|
| 1,000 | MAQUINAS E EQUIPAMENTOS | | | |
| | 1 PAINEL ELETRICO | - | - | - |
| | 11 ALCEADEIRAS MONOSTAR | - | - | - |
| | 1 ALCEADEIRA MANUAL | - | - | - |
| | 2 COLEIROS DE LOMBADA 1 PUR / 1 HOTMELT | - | - | - |
| | 1 COLEIRO LATERAL | - | - | - |
| | 1 ALIMENTADOR DE BLOCO | - | - | - |
| | 1 ELEMENTO INTERMEDIARIO | - | - | - |
| | 1 ESTEIRA DO ALIMENTADOR DE CAPA COM BOMBA | - | - | - |
| | 2 ELEMENTO DE TRANSFERENCIA | - | - | - |
| | 1 COLOCADOR DE GUARDA | - | - | - |
| | 1 COLADEIRA (3016) COM 18 GARRAS | - | - | - |
| | 2 PRE MELT | - | - | - |
| | 1 GUILHOTINA MODELO: MERIT S COM ESTEIRA E PAINEL ELETRICO | - | - | - |
| | 1 ESTEIRA CURVA | - | - | - |
| | 2 ESTEIRAS | - | - | - |
| | 1 ESTEIRA INCLINADA (LAYDOWN) | - | - | - |
| | 1 TRANSFORMADOR | - | - | - |
| | 1 ESTEIRA MODELO: 3520 | - | - | - |
| 1,043 | MAQUINA DE COSTURA MARCA: MULLER MARTINI MODELO: VENTURA 3215 COMPREENDENDO OS ITENS: | 0 | 0 | 100.000 |
| | 1 MAQUINA DE COSTURA MARCA: MULLER MARTINI MODELO: VENTURA 3215 | - | - | - |
| | 1 PAINEL DE COMANDO MODELO: INVENTA | - | - | - |
| | 1 ALIMENTADOR MODELO: INVENTA | - | - | - |
| | 1 PAINEL MODELO: INVENTA | - | - | - |
| 1,044 | GRAMPEADEIRA MARCA: MULLER MARTINI MODELO: PRESTO COMPREENDENDO OS SEGUINTE | 0 | 0 | 100.000 |
| | ITENS: | | | |
| | 1 GRAMPEADEIRA MARCA: MULLER MARTINI MODELO: PRESTO 1550-0402 | - | - | - |
| | 1 ESTEIRA DE SAIDA MANUAL | - | - | - |
| | 1 GUILHOTINA MARCA: MULLER MARTINI MODELO: 1522-0413 | - | - | - |
| | 1 UNIDADE DE CAPA MODELO: 1528 | - | - | - |
| | 5 UNIDADES DE ALCEAMENTO MODELO: 1551 SERIE: 14519ZO695161 | - | - | - |
| | 3 BOMBAS DE VACUO | - | - | - |
| | PAINEIS DE FECHAMENTO E PROTECAO DA MAQUINA | - | - | - |
| 1,045 | GUILHOTINA MARCA: POLAR MODELO: 115X Nº 7731922 ANO 2007 | 0 | 2007 | 65.000 |
| 1,046 | SERRA MARCA: WOHLBERG MODELO: TS-11 Nº: 2987-001 | 0 | 0 | 3.500 |

LAUDO DE AVALIAÇÃO

Nº 23.215.001/0418

DATA BASE: ABRIL / 2018

VALORES EM RS

EMPRESA: MINUANO COMUNICAÇÕES E PRODUÇÕES EDITORIAIS LTDA
ENDEREÇO: ESTRADA GERAL DE PALMEIRA BAIXA, S/N JARINU-SP

| ITEM | DESCRIÇÃO | COD FORN | ANO | VALOR DE MERCADO |
|--------------|--|----------|------|------------------|
| 1,000 | MAQUINAS E EQUIPAMENTOS | | | |
| 1,047 | PLAINA LIMADORA MARCA: IEM | 0 | 0 | 2.000 |
| 1,048 | SERRA HORIZONTAL MARCA: FRANHO | 0 | 0 | 1.200 |
| 1,049 | LAMINADORA TERMICA SEMI-AUTOMATICA MARCA: APOLO MODELO: EXCEL 920 SERIE: YFML | 0 | 0 | 20.000 |
| 1,050 | STACKER MARCA: OMG MODELO: B.STACKER Nº808 ANO 1995 | 0 | 1995 | 7.000 |
| 1,051 | EMBALADORA MARCA: AFFELDT | 0 | 0 | 15.000 |
| 1,052 | EMBALADORA MARCA: AFFELDT | 0 | 0 | 15.000 |
| 1,053 | TORNO MECANICO MARCA: ROMI ENTRE PONTAS 2000 MM | 0 | 0 | 3.500 |
| 1,054 | MONTADORA DE CAPA DURA MARCA: HORAUF MODELO: BDM UNIVERSAL Nº 0/49377 COM ESTEIRAS E PAINEL DE COMANDO | 0 | 2007 | 200.000 |
| 1,055 | IMPRESSORA OFF-SET MARCA: HEIDELBERG MARCA: HEIDELBERG MODELO: SORS Nº 525 058 COM ALIMENTADOR | 0 | 0 | 20.000 |
| 1,056 | FURADEIRA FRESADORA MARCA: KONE MODELO: KFF-30 Nº 809 | 0 | 1985 | 6.500 |
| 1,057 | FRESADORA MARCA: ZEMA MODELO: FUA 300 | 0 | 0 | 4.000 |
| 1,058 | FURADEIRA DE COLUNA TRANSMISSAO POR POLIA | 0 | 0 | 400 |
| 1,059 | MOTO ESMERIL DE BANCADA | 0 | 0 | 80 |
| 1,060 | PRENSA HIDRAULICA MARCA: MARTEX | 0 | 0 | 1.700 |
| 1,061 | PRENSA HIDRAULICA MANUAL | 0 | 0 | 600 |
| 1,062 | PALETIZADORA STRECH MARCA: THR | 0 | 0 | 5.000 |
| 1,063 | TORNO DE BANCADA MARCA: MANROD MODELO: MR-302 | 0 | 0 | 12.000 |
| 1,064 | TRANSFORMADOR TRIFASICO A OLEO | 0 | 0 | 25.000 |
| 1,065 | FORNO CURADORA UV MARCA: NOVACURA MODELO: ADDCURA PLUS GC-1020-2A/300 | 0 | 2006 | 4.000 |
| 1,066 | IMPRESSORA PARA CHAPAS OFF-SET MARCA: HEIDELBERG MODELO: SUPRASSETER | 0 | 0 | 130.000 |
| 1,067 | UNIDADE DE LIMPEZA DE CHAPAS MARCA: AGFA MODELO: AZURA C125 | 0 | 0 | 20.000 |
| 1,068 | SECADOR DE AR COMPRIMIDO MARCA: TITAN MODELO: A40 PLUS | 0 | 2012 | 1.800 |
| 1,069 | SERRA PARA CORTE DE TUBOS COM MOTOR ELETRICO | 0 | 0 | 300 |
| 1,070 | EMPILHADOR MARCA: GERMETEC MODELO: EGPA-1020 SERIE:1006/08 | 0 | 2000 | 2.000 |
| 1,071 | PRENSA HORIZONTAL MARCA: RICAL MODELO: PHP-68 Nº 2717 | 0 | 1997 | 3.000 |
| 1,072 | PRENSA HORIZONTAL MARCA: RADIAL TECNOGRAF MODELO: RPL 500 SERIE: 1919 | 0 | 2009 | 3.500 |
| 1,073 | REFRIGERADOR COM 2 PORTAS DE ABRIR MARCA: JABUR | 0 | 0 | 3.000 |
| 1,074 | EXAUSTOR MARCA: ENVITECH COM MOTOR ELETRICO DE 75 CV | 0 | 0 | 5.500 |
| 1,075 | EXAUSTOR MARCA: ENVITECH COM MOTOR ELETRICO DE 30 CV | 0 | 0 | 3.500 |
| 1,076 | EXAUSTOR MARCA: ENVITECH COM MOTOR ELETRICO DE 25 CV | 0 | 0 | 3.500 |
| 1,077 | PAINEL DE CONTROLE E COMANDO DOS EXAUSTORES MARCA: VALE MAQUINA | 0 | 0 | 1.000 |

LAUDO DE AVALIAÇÃO

Nº 23.215.001/0418

DATA BASE: ABRIL / 2018

VALORES EM RS

EMPRESA: MINUANO COMUNICAÇÕES E PRODUÇÕES EDITORIAIS LTDA
ENDEREÇO: ESTRADA GERAL DE PALMEIRA BAIXA, S/N JARINU-SP

| ITEM | DESCRIÇÃO | COD FORN | ANO | VALOR DE MERCADO |
|--------------|--|----------|------|------------------|
| 1,000 | MAQUINAS E EQUIPAMENTOS | | | |
| 1,078 | CINTADEIRA MARCA: DYNARIC | 0 | 0 | 1.500 |
| 1,079 | GERADOR DE SOLDA MARCA: BAMBOZZI MODELO: TN-6B-56 CAP: 375A Nº 102223 | 0 | 0 | 800 |
| 1,080 | CORTADEIRA DE PAPEL MARCA: IRMAOS BARBAM | 0 | 0 | 2.500 |
| 1,081 | ENROLADOR DE BOBINA COM CORTADOR | 0 | 0 | 900 |
| 1,082 | MONTADORA DE CAPA DURA MARCA: KOLBUS COMPREENDENDO OS ITENS: | 0 | 0 | 40.000 |
| | 1 ENCADERNADORA MARCA: KOLBUS MODELO: FE 648 ANO 1980 | - | - | - |
| | 1 CINTADEIRA MARCA: KOLBUS MODELO: HL ANO 1972 | - | - | - |
| | 3 PAINEL DE COMANDO MARCA: KOLBUS | - | - | - |
| | 1 UNIDADE HIDRAULICA MARCA: KOLBUS | - | - | - |
| | PAINEIS METALICOS DE FECHAMENTO MARCA: KOLBUS | - | - | - |
| | ESTEIRA MARCA: KOLBUS | - | - | - |
| 1,083 | ESTEIRA CURVA | 0 | 0 | 120 |
| 1,084 | 2 (DOIS) PAINES ELETRICOS COM COMPONENTES | 0 | 0 | 400 |
| 1,085 | CINTADEIRA COM ALIMENTADOR | 0 | 0 | 2.500 |
| 1,086 | STACKER MARCA: GAMMERLER MODELO: SH-80 SERIE: 8681 | 0 | 2008 | 4.500 |
| 1,087 | EMPACOTADOR MARCA: STI MODELO: AIR BLAST | 0 | 0 | 2.500 |
| 1,088 | AUTO TRANSFORMADOR MARCA: FIXOVOLT CAP: 130 KVA | 0 | 0 | 3.000 |
| 1,089 | AUTO TRANSFORMADOR MARCA: FIXOVOLT CAP: 130 KVA | 0 | 0 | 3.000 |
| 1,090 | AUTO TRANSFORMADOR MARCA: FIXOVOLT CAP: 130 KVA | 0 | 0 | 3.000 |
| 1,091 | STACKER MARCA: RIMA MODELO: RS-3110SL 13 POL ANO 2003 | 0 | 2003 | 15.000 |
| 1,092 | 3 (TRES) ESTEIRAS COM ROLDANAS PLASTICAS | 3 | 0 | 1.200 |
| 1,093 | MAQUINA DE COSTURA MARCA: MULLER MARTINI MODELO: 3210 Nº 99.27239 | 0 | 0 | 50.000 |
| 1,094 | IMPRESSORA DE JORNAL MARCA: HEIDELBERG OLYMPIAN COMPREENDENDO OS SEGUINTE ITENS: | | | 3.650.000 |
| | 3 ESTACOES DE IMPRESSAO | 0 | 0 | - |
| | TRANSPORTADOR AEREO NA SAIDA DA IMPRESSA PARA ALIMENTACAO DE 4 MODULOS | 0 | 0 | - |
| | MODULO 1, 2 3 E 4 COM DROP, COMPRESSOR DE DOBRA, STACKER, TRANSPORTADOR DE ROLETES, BLOQUEADOR DE PACOTES, POSICIONADOR DE PACOTES, TRANSPORTADOR DE ESTEIRA, BOTTOMWRAPPER, PAINEL DROP, CONSOLE, CLEAN OUT, CADA MODULO E 6 AMARRADEIRAS MARCA: MOSCA | 0 | 0 | - |
| | 4 BOMBAS PARA TINTA, FILTRO DE CARVAO, TANQUE DO FILTRO, TANQUE PRESSURIZADR, UNIDADE MOVEI DE AGUA GELADA, RESERVATORIO E SISTEMA DE REFRIGERACAO LIQUIDA MARCA: REMCOR | 0 | 0 | - |
| 1,095 | TORNO DE BANCADA MARCA: SANCHES BLANES | 0 | 0 | 1.500 |
| 1,096 | FURADEIRA DE BANCADA MARCA: SCHULZ MODELO: FSB-16 | 0 | 0 | 400 |

LAUDO DE AVALIAÇÃO

Nº 23.215.001/0418

DATA BASE: ABRIL / 2018

VALORES EM RS

EMPRESA: MINUANO COMUNICAÇÕES E PRODUÇÕES EDITORIAIS LTDA
ENDEREÇO: ESTRADA GERAL DE PALMEIRA BAIXA, S/N JARINU-SP

| ITEM | DESCRIÇÃO | COD FORN | ANO | VALOR DE MERCADO |
|--------------|--|----------|------|------------------|
| 1,000 | MAQUINAS E EQUIPAMENTOS | | | |
| 1,097 | PALETIZADORA MARCA: FILPACK MODELO: 1500 C.S. | 0 | 0 | 5.000 |
| 1,098 | CTP MARCA: AGFA AVALON N40-50 MODELO: PT-R24000S Nº 137 | 0 | 2013 | 330.000 |
| 1,099 | CTP MARCA: AGFA AVALON N40-50 MODELO: PT-R24000S Nº 136 | 0 | 2013 | 330.000 |
| 1,100 | STACKER | 0 | 0 | 300 |
| 1,101 | PROCESSADOR DE PLACA MARCA: AGFA MODELO: ELANTRIX 125 S | 0 | 0 | 10.000 |
| 1,102 | CTP MARCA: AGFA MODELO: N-DL | 0 | 0 | 250.000 |
| 1,103 | CTP MARCA: AGFA MODELO: N-DL | 0 | 0 | 250.000 |
| 1,104 | PROCESSADOR DE PLACA MARCA: AGFA MODELO: VPP-68 SERIE: 93101-0460 | 0 | 0 | 30.000 |
| 1,105 | PROCESSADOR DE PLACA MARCA: AGFA MODELO: VPP-68 SERIE: 93101-0454 | 0 | 0 | 30.000 |
| 1,106 | MESA DE TRANSFERENCIA DE ROLETES | 0 | 0 | 5.000 |
| 1,107 | DOBRADOR DE PERFURACAO MARCA: NELA | 0 | 0 | 110.000 |
| 1,108 | GRAMPEADEIRA AUTOMATICA E CORTE TRILATERAL DE LIVROS E REVISTAS MARCA: MULLER MARTINI MODELO: PRIMERA COMPREENDENDO OS ITENS | 0 | 2013 | 1.900.000 |
| | 1 GRAMPEADOR MODELO: 0383 | - | - | - |
| | 1 GUILHOTINA TRILATERAL MODELO: 0449 | - | - | - |
| | 1 ALIMENTADOR DOBRADOR MODELO: 0507 | - | - | - |
| | 8 ALIMENTADORES MODELO: 0379 | - | - | - |
| | EMPILHADOR MODELO: APOLLO 1540 E DEMAIS PERTENCES | - | - | - |
| 1,109 | GRUPO GERADOR A DIESEL MARCA: SDMO TIPO: LSA-50.1 S4-4P CAP: 1.025 KVA 400 V COM MOTOR DIESEL MARCA: MTU | - | - | 280.000 |
| 1,110 | TANQUE PLASTICO MARCA: ALPINA CAP: 500 L | - | - | 100 |
| 1,111 | COMPRESSOR DE AR MARCA: ATLAS COPCO MODELO: GA90VSDFF 380/220 V SERIE: BRP082146 | - | 2012 | 27.000 |
| 1,112 | COMPRESSOR DE AR MARCA: INGERSOL RAND MODELO: SSR-HP-50SE SERIE: G653U97350 | - | - | 27.000 |
| 1,113 | COMPRESSOR DE AR MARCA: INGERSOL RAND MODELO: SSR-HP-50SE | - | - | 27.000 |
| 1,114 | SEPARADOR DE CONDENSADO MARCA: ATLAS COPCO MODELO: 1028853020 SERIE: 74156 CAP: 4.000 L | - | 2012 | 8.000 |
| 1,115 | SECADOR DE AR MARCA: INGERSOLL RAND MODELO: TD-210 SERIE: 23.215/07 | - | - | 2.000 |
| 1,116 | SECADOR DE AR MARCA: INGERSOLL RAND MODELO: TD-210 | - | - | 2.000 |
| 1,117 | TRANSFORMADOR REG CONTINUO A SECO MARCA: GHR Nº 65.584 CAP: 30 KVA | - | - | 1.200 |
| 1,118 | COMPRESSOR DE AR MARCA: CHICAGO PNEUMATIC MODELO: CPVS-120 SERIE: AP1-170719 | - | - | 45.000 |
| 1,119 | SECADOR DE AR MARCA: CHICAGO PNEUMATIC MODELO: CPX-850 | - | 2013 | 25.000 |
| 1,120 | SECADOR DE AR MARCA: CHICAGO PNEUMATIC MODELO: CPX-850 | - | 2013 | 25.000 |
| 1,121 | 8 TANQUES METALICOS PARA TINTA MARCA: FLINT GROUP NºS 029/339/662/182/311/572/635 E 711 | - | - | 9.600 |

LAUDO DE AVALIAÇÃO

Nº 23.215.001/0418

DATA BASE: ABRIL / 2018

VALORES EM RS

EMPRESA: MINUANO COMUNICAÇÕES E PRODUÇÕES EDITORIAIS LTDA
ENDEREÇO: ESTRADA GERAL DE PALMEIRA BAIXA, S/N JARINU-SP

| ITEM | DESCRIÇÃO | COD FORN | ANO | VALOR DE MERCADO |
|--------------|--|----------|------|------------------|
| 1,000 | MAQUINAS E EQUIPAMENTOS | | | |
| 1,122 | 4 (QUATRO) BOMBAS PARA TINTA MARCA: BETZ TECNOLOGIES TIPO: P-250-1 PLC SERIES: 71210-520, 71210-518, 71210-519 E 71210-521 | - | - | 50.000 |
| 1,123 | QUADRO DE COMANDO MARCA: CEAG TENSÃO: 460/380V TIPO: PGBT-01 SERIE: 1214 COM 4 DISJUNTORES MARCA: ABB TIPO: SACE F1 2000 A, 4 VOLTÍMETROS, 4 AMPERÍMETROS E DEMAIS COMPONENTES | - | 1998 | 25.000 |
| 1,124 | QUADRO DE COMANDO MARCA: MAK DIM: 2000 X 1400 X 850 MM TIPO: PGBT-04 - ROTATIVA 02 TENSÃO: 380/220V COM 1 DISJUNTOR GERAL MARCA: SCHNEIDER NW32H1 65 KA, MULTÍMETRO DE GRAMDEZAS ELÉTRICAS, CONTROLADOR DE FATOR POTÊNCIA E DEMAIS COMPONENTES | - | 2012 | 35.000 |
| 1,125 | QUADRO DE COMANDO MARCA: MAK DIM: 2000 X 1400 X 850 MM TIPO: PGBT-03 - ROTATIVA 01 TENSÃO: 380/220V COM 1 DISJUNTOR GERAL MARCA: SCHNEIDER NW32H1 65 KA, MULTÍMETRO DE GRAMDEZAS ELÉTRICAS, CONTROLADOR DE FATOR POTÊNCIA E DEMAIS COMPONENTES | - | 2012 | 35.000 |
| 1,126 | QUADRO DE COMANDO MARCA: CSW ENERGY (PGBT-02) FABRICA COM 6 MÓDULOS, 1 DISJUNTOR GERAL, CHAVES E DEMAIS COMPONENTES | - | - | 40.000 |
| 1,127 | QUADRO DE COMANDO MARCA: CSW ENERGY (PGBT-01) FABRICA COM 5 MÓDULOS, E DEMAIS COMPONENTES | - | - | 35.000 |
| 1,128 | RESFRIADOR DE LÍQUIDOS MARCA: HITACHI MODELO: RCU-140SAZ4A9P SERIE: RCU1304-876865 | - | 2013 | 75.000 |
| 1,129 | CONDENSADOR DE AR MARCA: MECALOR MODELO: RLA-180-RA-440/C SERIE: 0192/09 | - | 2009 | 40.000 |
| 1,130 | CONDENSADOR DE AR MARCA: MECALOR MODELO: RLA-180-RA-440/C SERIE: 0193/09 | - | 2009 | 40.000 |
| 1,131 | 2 (DUAS) BOMBAS CENTRÍFUGAS MARCA: JACUZZI MODELO: 3DM 1.1/2 COM MOTOR ELÉTRICO DE 3 CV | - | - | 1.700 |
| 1,132 | SISTEMA DE INCÊNDIO MARCA: GERMEK COMPREENDENDO: BOMBA CENTRÍFUGA PARA INCÊNDIO MARCA: THEBE MODELO: RL20B(F) SERIE: 22.188 COM MOTOR ELÉTRICO DE 25 CV, BOMBA JOCKEY MARCA: THEBE MODELO: P-11/4 COM MOTOR ELÉTRICO DE 3 CV | - | 2012 | 20.000 |
| 1,133 | BOMBA SUBMERSA | - | - | 5.000 |
| 1,134 | CONTEINER METÁLICO MARCA: GRIMALDI (Nº 201) TARA: 2.710 KG | - | - | 7.500 |
| 1,135 | CONTEINER METÁLICO MARCA: GRIMALDI (Nº 402) MODELO: 60 X 24F TARA: 2.510 KG | - | - | 7.500 |
| 1,136 | CONTEINER METÁLICO MARCA: MULTIFORCA (Nº 271) TARA: 2.500 KG | - | - | 7.500 |
| 1,137 | CONTEINER METÁLICO MARCA: GRIMALDI (Nº 220) MODELO: 60 X 24F TARA: 2.690 KG | - | - | 7.500 |
| 1,138 | CONTEINER METÁLICO MARCA: IMAVI (Nº 107) TARA: 2.860 KG | - | - | 7.500 |
| 1,139 | CONTEINER METÁLICO MARCA: MULTIFORCA (Nº 257) TARA: 2.500 KG | - | - | 7.500 |
| 1,140 | CACAMBA PARA REMOÇÃO DE ENTULHO MARCA: GRIMALDI MOD: T-360 (Nº 33) | - | - | 3.000 |
| 1,141 | CACAMBA PARA REMOÇÃO DE ENTULHO MARCA: GRIMALDI MOD: T-360 (Nº 36) | - | - | 3.000 |
| 1,142 | CACAMBA PARA REMOÇÃO DE ENTULHO MARCA: GRIMALDI MOD: T-360 (Nº 27) | - | - | 3.000 |
| 1,143 | CACAMBA PARA REMOÇÃO DE ENTULHO MARCA: GRIMALDI MOD: T-360 | - | - | 3.000 |
| 1,144 | CACAMBA PARA REMOÇÃO DE ENTULHO MARCA: GRIMALDI MOD: T-360 (Nº 38) | - | - | 3.000 |
| 1,145 | CACAMBA PARA REMOÇÃO DE ENTULHO MARCA: GRIMALDI MOD: T-360 (Nº 32) | - | - | 3.000 |

LAUDO DE AVALIAÇÃO

Nº 23.215.001/0418

DATA BASE: ABRIL / 2018

VALORES EM RS

EMPRESA: MINUANO COMUNICAÇÕES E PRODUÇÕES EDITORIAIS LTDA
ENDEREÇO: ESTRADA GERAL DE PALMEIRA BAIXA, S/N JARINU-SP

| ITEM | DESCRIÇÃO | COD FORN | ANO | VALOR DE MERCADO |
|--------------|--|----------|------|------------------|
| 1,000 | MAQUINAS E EQUIPAMENTOS | | | |
| 1,146 | LINHA DE PRENSAGEM DE APARAS DE PAPEL COMPREENDENDO OS ITENS | - | - | 650.000 |
| | 2 CICLONES METALICOS COM VENTILADOR CENTRIFUGO COM MOTOR ELETRICO | - | - | - |
| | 1 VENTILADOR CENTRIFUGO COM MOTOR ELETRICO DE 100 CV | - | - | - |
| | 1 VENTILADOR CENTRIFUGO COM MOTOR ELETRICO DE 125 CV | - | - | - |
| | 1 VENTILADOR CENTRIFUGO COM MOTOR ELETRICO DE 40 CV | - | - | - |
| | 1 VENTILADOR CENTRIFUGO COM MOTOR ELETRICO DE 60 CV | - | - | - |
| | 2 MOEGAS PARA RECEBIMENTO DAS APARAS COM DUTO DE DESCARGA PARA ALIMENTACAO DE PRENSA OU DE CONTEINER E PLATAFORMA METALICA | - | - | - |
| | 1 ESTEIRA DE ALIMENTACAO HORIZONTAL | - | - | - |
| | 1 ESTEIRA DE ALIMENTACAO INCLINADA | - | - | - |
| | 1 TRITURADOR (TRP-40) COM MOTOR ELETRICO DE 40 CV | - | - | - |
| | 1 ESTEIRA NA SAIDA DO TRITURADOR | - | - | - |
| | 1 ESTEIRA INCLINADA PARA ALIMENTACAO DA PRENSA | - | - | - |
| | 1 PRENSA ENFARDADEIRA HORIZONTAL HIDRAULICA (PP-40) COM ALIMENTADOR DE ARAME | - | - | - |
| | ESTEIRA DE SAIDA DE APARA | - | - | - |
| 1,147 | PRENSA ENFARDADEIRA HIDRAULICA MARCA: MAQMETAL MODELO: MPV 1100 IV Nº 120600 | - | - | 25.000 |
| 1,148 | EMPILHADEIRA A GLP MARCA: HYSTER 60 | - | - | 23.000 |
| 1,149 | EMPILHADEIRA A GLP MARCA: TOYOTA MODELO: 42 7FG18 CAP: 1.650 KG | - | 2002 | 11.000 |
| 1,150 | 6 TANQUES METALICOS PARA TINTA MARCA: FLINT GROUP NºS 629/683/703/237/489 E 230 | - | - | 7.200 |
| 1,151 | 2 RECIPIENTES PLASTICO COM ESTRUTURA METALICA COM VALVULA CAP: 1.000 L | - | - | 700 |
| 1,152 | 2 TANQUES METALICOS PARA TINTA MARCA: FLINT GROUP NºS 299 E 404 | - | - | 2.400 |
| 1,153 | CABINE SECUNDARIA COMPREENDENDO: 1 DISJUNTOR MARCA: SIEMENS SION TIPO: 3AE1282.2 17,5 KV, 1250 A, 1 CHAVE SECCIONADORA, 2 TRANSFORMADORES DE POTENCIAL, 1 CHAVE SECCIONADORA, 1 TRANSFORMADOR A SECO GEAPOL MARCA: SIEMENS TIPO: GEAFOL CAP: 500 KVA, 13,8/220/127V, 1 CHAVE SECCIONADORA, 1 TRANSFORMADOR A SECO MARCA: SIEMENS CAP: 1.500 KVA, 13,8/380/220V, 1 CHAVE SECCIONADORA, 1 TRANSFORMADOR A SECO GEAFOL CAP: 2.000 KVA, 13,8/380/220V, 1 CHAVE SECCIONADORA, 1 TRANSFORMADOR MARCA: TRAF0 TIPO: TEC-1500/1.5/1.2 CAP: 1.500 KVA, 13,8/460/265,6 KV | - | - | 300.000 |
| 1,154 | GRAVADORA DE MATRIZES MARCA: RR EQUIPAMENTOS COM 4 GAVETAS | - | - | 1.500 |
| 1,155 | CACAMBA PARA REMOCAO DE ENTULHO MARCA: GRIMALDI MOD: T-360 (Nº 19) | - | - | 3.000 |
| 1,156 | CACAMBA PARA REMOCAO DE ENTULHO MARCA: GRIMALDI MOD: T-360 (Nº 18) | - | - | 3.000 |
| 1,157 | CACAMBA PARA REMOCAO DE ENTULHO MARCA: GRIMALDI MOD: T-360 (Nº 35) | - | - | 3.000 |
| 1,158 | CACAMBA PARA REMOCAO DE ENTULHO MARCA: GRIMALDI MOD: T-360 (Nº 37) | - | - | 3.000 |

LAUDO DE AVALIAÇÃO

Nº 23.215.001/0418

DATA BASE: ABRIL / 2018

VALORES EM R\$

EMPRESA: MINUANO COMUNICAÇÕES E PRODUÇÕES EDITORIAIS LTDA

ENDEREÇO: ESTRADA GERAL DE PALMEIRA BAIXA, S/N JARINU-SP

| ITEM | DESCRIÇÃO | COD FORN | ANO | VALOR DE MERCADO |
|--------------|---|-------------|------|---------------------|
| 1,000 | MAQUINAS E EQUIPAMENTOS | | | |
| 1,159 | 2 TRANSFORMADORES TRIFASICO CAP: 1.500 KVA | - | - | 80.000 |
| 1,160 | 1 TRANSFORMADOR TRIFASICO CAP: 300 KVA | - | - | 12.000 |
| 1,161 | COMPRESSOR DE AR MARCA: CHICAGO PNEUMATIC MODELO: 14-SOMA SERIE: 4380 | - | 1999 | 11.000 |
| 1,162 | COMPRESSOR DE AR MARCA: CHICAGO PNEUMATIC MODELO: 14-SOMA SERIE: 4379 | - | - | 11.000 |
| 1,163 | RESFRIADOR DE LIQUIDOS MARCA: LENNOX | - | - | 110.000 |
| | TOTAL | | | 27.911.000 |



ITEM 1,001 - VISTA DA ENVERNIZADORA MARCA: RADIAL TECHNOGRAF MODELO: VERNIPAPER VPRTB 1020 SÉRIE: 2010 OF: 849 COM ALIMENTADOR DE PAPEL, ENVERNIZADORA, FORNO PARA SECAGEM E MESA DE SAÍDA



ITEM 1,001 - VISTA DA ENVERNIZADORA MARCA: RADIAL TECHNOGRAF MODELO: VERNIPAPER VPRTB 1020 SÉRIE: 2010 OF: 849 COM ALIMENTADOR DE PAPEL, ENVERNIZADORA, FORNO PARA SECAGEM E MESA DE SAÍDA



ITEM 1,001 - VISTA DO ALIMENTADOR DE PAPEL MARCA: RADIAL TECHNOGRAF MODELO: VERNIPAPER VPRTB 1020 SÉRIE: 2010 ANO 2010



ITEM 1,001 - VISTA DA PLACA DE IDENTIFICAÇÃO DO ALIMENTADOR DE PAPEL MARCA: RADIAL TECHNOGRAF MODELO: VERNIPAPER VPRTB 1020 SÉRIE: 2010 ANO 2010



ITEM 1,002 - VISTA DA LAMINADORA/ENVERNIZADORA MARCA: FURNAX MODELO: JSP-1020 SÉRIE:272010 COM MESA ALIMENTADORA, LAMINADOR AUTO SCREEN, FORNO UV LIGHT MODELO: GT-1302COT Nº 0906008



ITEM 1,002 - VISTA DA LAMINADORA/ENVERNIZADORA MARCA: FURNAX MODELO: JSP-1020 SÉRIE:272010 COM MESA ALIMENTADORA, LAMINADOR AUTO SCREEN, FORNO UV LIGHT MODELO: GT-1302COT Nº 0906008



ITEM 1,002 - VISTA DA MESA DE ALIMENTADOR MARCA: FURNAX MODELO: JSP-1020 SÉRIE:272010 ANO 2011



ITEM 1,002 - VISTA DA PLACA DE IDENTIFICAÇÃO DA MESA DE ALIMENTADOR MARCA: FURNAX MODELO: JSP-1020 SÉRIE:272010 ANO 2011



**ITEM 1,003 - VISTA DO PLASTIFICADOR MARCA: GBC COMERCIAL MODELO: 7580 COM ALIMENTADOR
MARCA: MABEG MODELO: 851037**



**ITEM 1,003 - VISTA DO PLASTIFICADOR MARCA: GBC COMERCIAL MODELO: 7580 COM ALIMENTADOR
MARCA: MABEG MODELO: 851037**



ITEM 1,003 - VISTA DO PLASTIFICADOR MARCA: GBC COMERCIAL MODELO: 7580 COM ALIMENTADOR
MARCA: MABEG MODELO: 851037



ITEM 1,003 - VISTA DA PLACA DE IDENTIFICAÇÃO DO PLASTIFICADOR MARCA: GBC COMERCIAL
MODELO: 7580 COM ALIMENTADOR MARCA: MABEG MODELO: 851037



ITEM 1,004 - VISTA DA LAMINADORA/ENVERNIZADORA MARCA: FURNAX MODELO: JS-780 SÉRIE: 7800205 COM ALIMENTADOR, LAMINADOR, ESTACAO DE LIGACAO E FORNO UV LIGHT MODELO: GY-902C01 SÉRIE: 0708018



ITEM 1,004 - VISTA DA LAMINADORA EESTEIRA DE LIGAÇÃO MARCA: FURNAX MODELO: JS-780 SÉRIE: 7800205 ANO 2010



ITEM 1,004 - VISTA DO FORNO UV MARCA: FURNAX MODELO: JS-780 SÉRIE: 7800205 ANO 2008



ITEM 1,004 - VISTA DA PLACA DE IDENTIFICAÇÃO DO FORNO UV MARCA: FURNAX MODELO: JS-780 SÉRIE: 7800205 ANO 2008



ITEM 1,005 - VISTA DA DOBRADEIRA (STAHFOLDER) MARCA: HEIDELBERG MODELO: TI-52/4-4-KBK-FI52
SÉRIE: 251105-293701 STATION FI-52/4



ITEM 1,005 - VISTA DA PLACA DE IDENTIFICAÇÃO DA DOBRADEIRA (STAHFOLDER) MARCA: HEIDELBERG
MODELO: TI-52/4-4-KBK-FI52 SÉRIE: 251105-293701 STATION FI-52/4



ITEM 1,006 - VISTA DA DOBRADEIRA (STAHFOLDER) MARCA: HEIDELBERG MODELO: TI-52 SÉRIE: 251105-293701 STATION TI-52

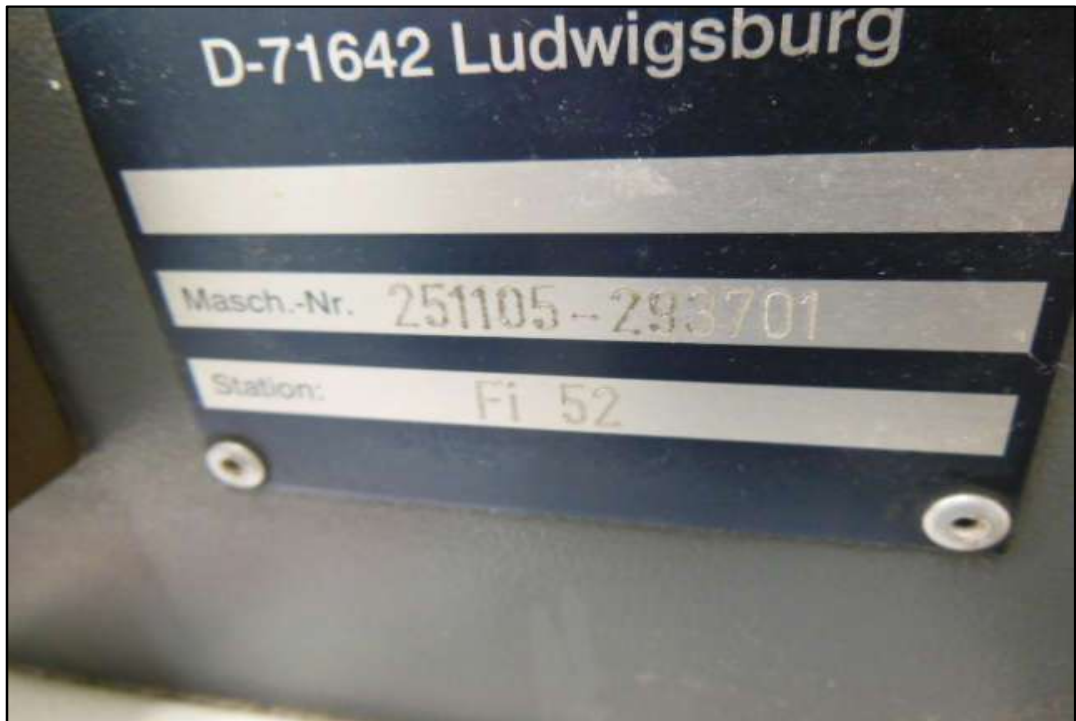

ITEM 1,006 - VISTA DA PLACA DE IDENTIFICAÇÃO DA DOBRADEIRA (STAHFOLDER) MARCA: HEIDELBERG MODELO: TI-52 SÉRIE: 251105-293701 STATION TI-52



ITEM 1,007 - VISTA DA DOBRADEIRA (STAHLFOLDER) MARCA: HEIDELBERG MODELO: TI 52 SÉRIE: 251105-293701 STATION 2 TI-52



ITEM 1,007 - VISTA DA PLACA DE IDENTIFICAÇÃO DA DOBRADEIRA (STAHLFOLDER) MARCA: HEIDELBERG MODELO: TI 52 SÉRIE: 251105-293701 STATION 2 TI-52



ITEM 1,008 - VISTA DA GUILHOTINA MARCA: POLAR MODELO: 115XPLUS /M115-11 Nº 8131404 COM 2 MESAS LATERAIS



ITEM 1,008 - VISTA DA PLACA DE IDENTIFICAÇÃO DA GUILHOTINA MARCA: POLAR MODELO: 115XPLUS /M115-11 Nº 8131404 COM 2 MESAS LATERAIS



ITEM 1,009 - VISTA DA GUILHOTINA MARCA: POLAR MODELO: 137X N°: 7441313 COM 2 MESAS LATERAIS



ITEM 1,009 - VISTA DA GUILHOTINA MARCA: POLAR MODELO: 137X N°: 7441313



ITEM 1,009 - VISTA DA PLACA DE IDENTIFICAÇÃO DA GUILHOTINA MARCA: POLAR MODELO: 137X N°: 7441313



ITEM 1,010 - VISTA DA PLATAFORMA ELEVADORA DE PAPEL MARCA: POLAR MODELO: LW 1004 EV
SÉRIE:7472365



ITEM 1,010 - VISTA DA PLACA DE IDENTIFICAÇÃO DA PLATAFORMA ELEVADORA DE PAPEL MARCA:
POLAR MODELO: LW 1004 EV SÉRIE:7472365



ITEM 1,011 - VISTA DA PLATAFORMA ELEVADORA DE PAPEL MARCA: POLAR MODELO: LW 1004 EV
SÉRIE:7472364



ITEM 1,011 - VISTA DA PLACA DE IDENTIFICAÇÃO DA PLATAFORMA ELEVADORA DE PAPEL MARCA:
POLAR MODELO: LW 1004 EV SÉRIE:7472364



ITEM 1,012 E 1,013- VISTA DO AUTOMATIC AIR JOGGER (REMOVEDOR DE AR) MARCA: POLAR MODELO: RA-4 SÉRIE 7482479 ANO 2004



ITEM 1,012 E 1,013- VISTA DA PLACA DE IDENTIFICAÇÃO DO AUTOMATIC AIR JOGGER (REMOVEDOR DE AR) MARCA: POLAR MODELO: RA-4 SÉRIE 7482479 ANO 2004



ITEM 1,014 - VISTA DA PALETIZADORA MARCA: THK



ITEM 1,015 - VISTA DA GUILHOTINA MARCA: HERCULES MODELO: CT 115EB SÉRIE:110103



ITEM 1,015 - VISTA DA PLACA DE IDENTIFICAÇÃO DA GUILHOTINA MARCA: HERCULES MODELO: CT 115EB SÉRIE:110103



ITEM 1,016 - VISTA DA PLATAFORMA ELEVADORA DE PAPEL MARCA: POLAR MODELO: LW 1004 EV
SÉRIE:7472363



ITEM 1,016 - VISTA DA PLACA DE IDENTIFICAÇÃO DA PLATAFORMA ELEVADORA DE PAPEL MARCA: POLAR MODELO: LW 1004 EV SÉRIE:7472363



ITEM 1,017 - VISTA DA PLATAFORMA ELEVADORA DE PAPEL MARCA: POLAR MODELO: LW 1004 EV
SÉRIE:7472362



ITEM 1,017 - VISTA DA PLACA DE IDENTIFICAÇÃO DA PLATAFORMA ELEVADORA DE PAPEL MARCA:
POLAR MODELO: LW 1004 EV SÉRIE:7472362



**ITEM 1,018 - VISTA DA PLATAFORMA ELEVADORA DE PAPEL MARCA: HERCULES MODELO: DL-120-B
SÉRIE: 110105**

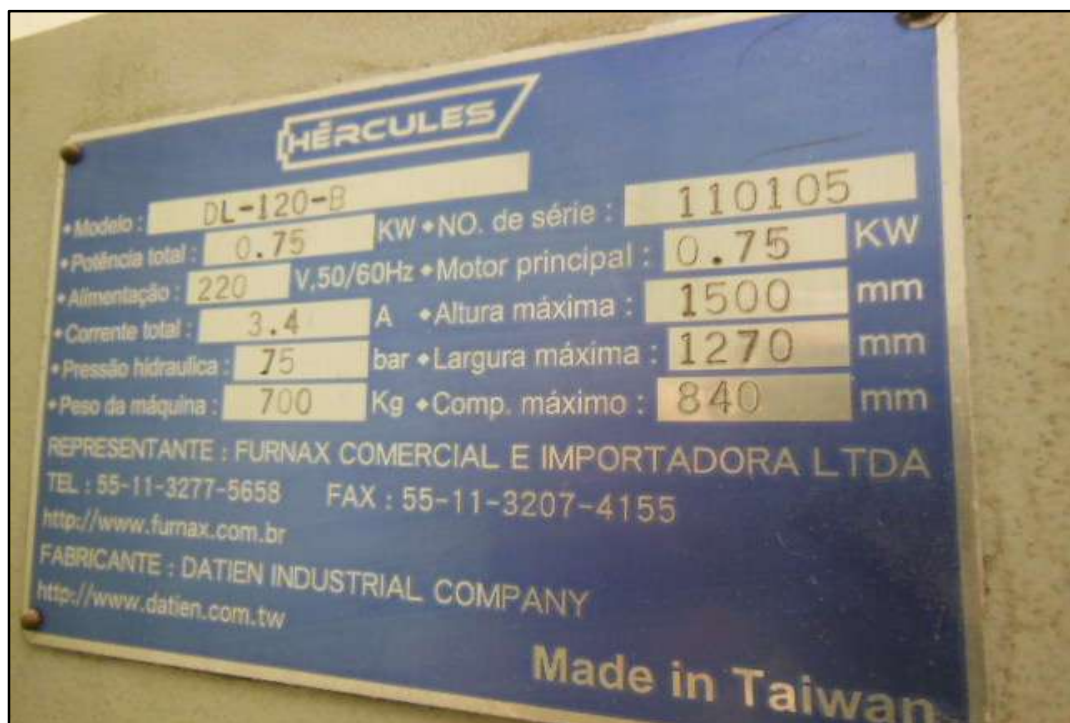

ITEM 1,018 - VISTA DA PLACA DE IDENTIFICAÇÃO DA PLATAFORMA ELEVADORA DE PAPEL MARCA: HERCULES MODELO: DL-120-B SÉRIE: 110105



ITEM 1,019 - VISTA DA ESTEIRA DE ALIMENTAÇÃO



ITEM 1,020 - VISTA DO PERFURADOR DE CHAPA MARCA: HEIDELBERG N° 6966/06



ITEM 1,020 - VISTA DA PLACA DE IDENTIFICAÇÃO DO PERFURADOR DE CHAPA MARCA: HEIDELBERG N° 6966/06



ITEM 1,021 - VISTA DA IMPRESSORA OFF-SET MARCA: HEIDELBERG MODELO: SPEEDMASTER CD 102 5+L DE 5 CORES N° 547 840 COM ALIMENTADOR, MESA DE SAÍDA E PAINEL DE COMANDO



ITEM 1,021 - VISTA DO ALIMENTADOR



ITEM 1,021 - VISTA DA MESA DE SAÍDA

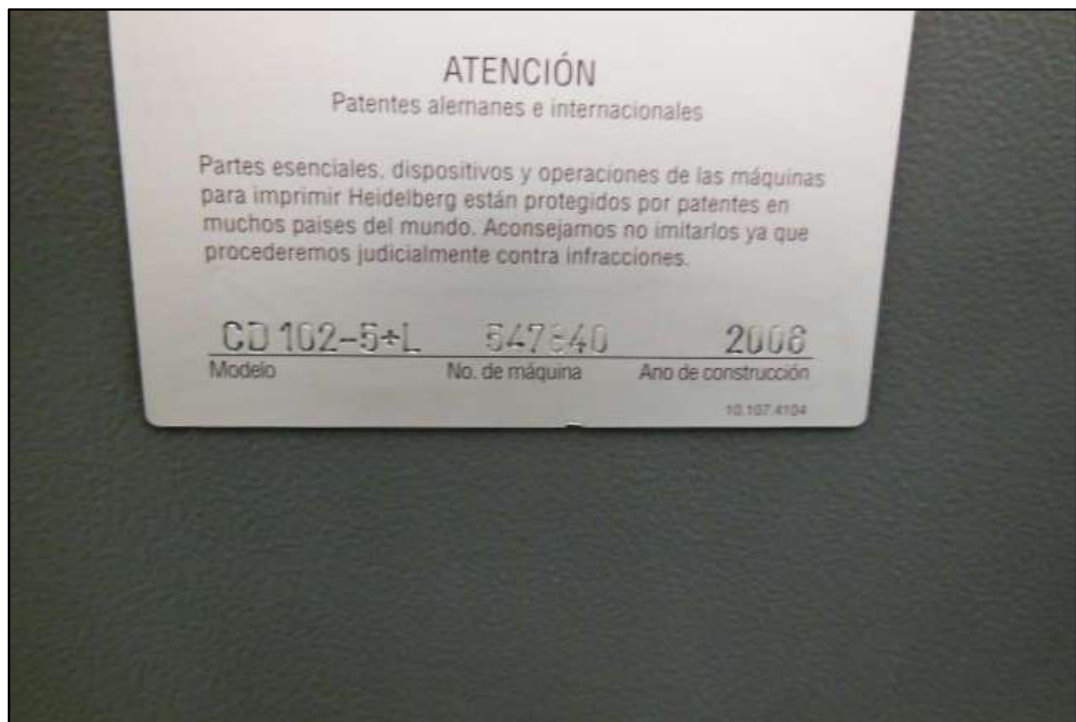

ITEM 1,021 - VISTA DA PLACA DE IDENTIFICAÇÃO DA IMPRESSORA OFF SET MARCA: HEIDELBERG
MODELO: CD 102-5+L SERIE: 547.840



ITEM 1,021 - VISTA DO PAINEL DE COMANDO



ITEM 1,022 - VISTA DA IMPRESSORA OFF-SET MARCA: HEIDELBERG MODELO: SPEEDMASTER MODELO: SM-102-4-P3 DE 4 CORES, N° 546652 COM ALIMENTADOR, MESA DE SAÍDA E PAINEL DE COMANDO

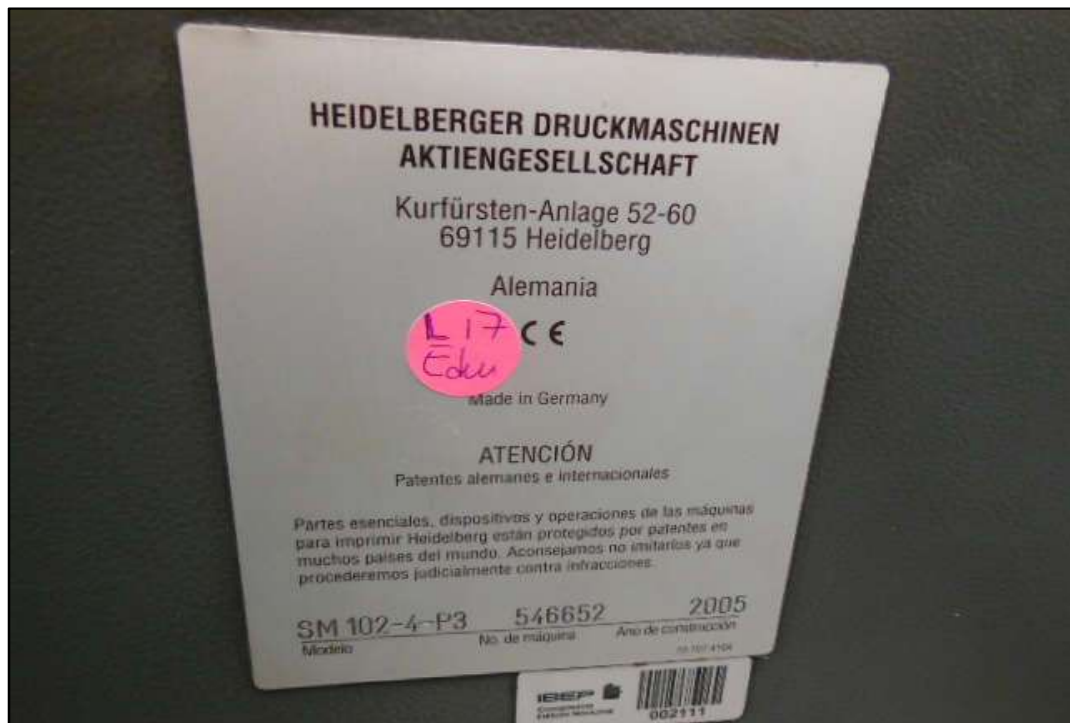

ITEM 1,022 - VISTA DA PLACA DE IDENTIFICAÇÃO DA IMPRESSORA OFF-SET MARCA: HEIDELBERG MODELO: SPEEDMASTER MODELO: SM-102-4-P3 DE 4 CORES, N° 546652 COM ALIMENTADOR, MESA DE SAÍDA E PAINEL DE COMANDO



ITEM 1,022 - VISTA DO ALIMENTADOR



ITEM 1,022 - VISTA DA MESA DE SAÍDA



ITEM 1,022 - VISTA DO PAINEL DE COMANDO



ITEM 1,023 - VISTA DA IMPRESSORA OFF-SET MARCA: HEIDELBERG MODELO: SPEEDMASTER S DE 6 CORES, COM ALIMENTADOR, MESA DE SAÍDA E PAINEL DE COMANDO



ITEM 1,023 - VISTA DO ALIMENTADOR



ITEM 1,023 - VISTA DA MESA DE SAÍDA



ITEM 1,023 - VISTA DO PAINEL DE COMANDO



ITEM 1,024 E 1,025 - VISTA DO PERFURADOR DE CHAPA MARCA: HEIDELBERG N° 7495/39 E N° 8929/42



ITEM 1,025 - VISTA DA PLACA DE IDENTIFICAÇÃO DO PERFURADOR DE CHAPA MARCA: HEIDELBERG N° 8929/42



ITEM 1,026 - VISTA DO PALETIZADORA



ITEM 1,027 - VISTA DA EMPILHadeira A GLP MARCA: HYUNDAI MODELO: 25L-7 TIPO: LPG SÉRIE: HF0211145 CAP: 2.275 KG



ITEM 1,027 - VISTA DA EMPILHadeira A GLP MARCA: HYUNDAI MODELO: 25L-7 TIPO: LPG SÉRIE: HF0211145 CAP: 2.275 KG

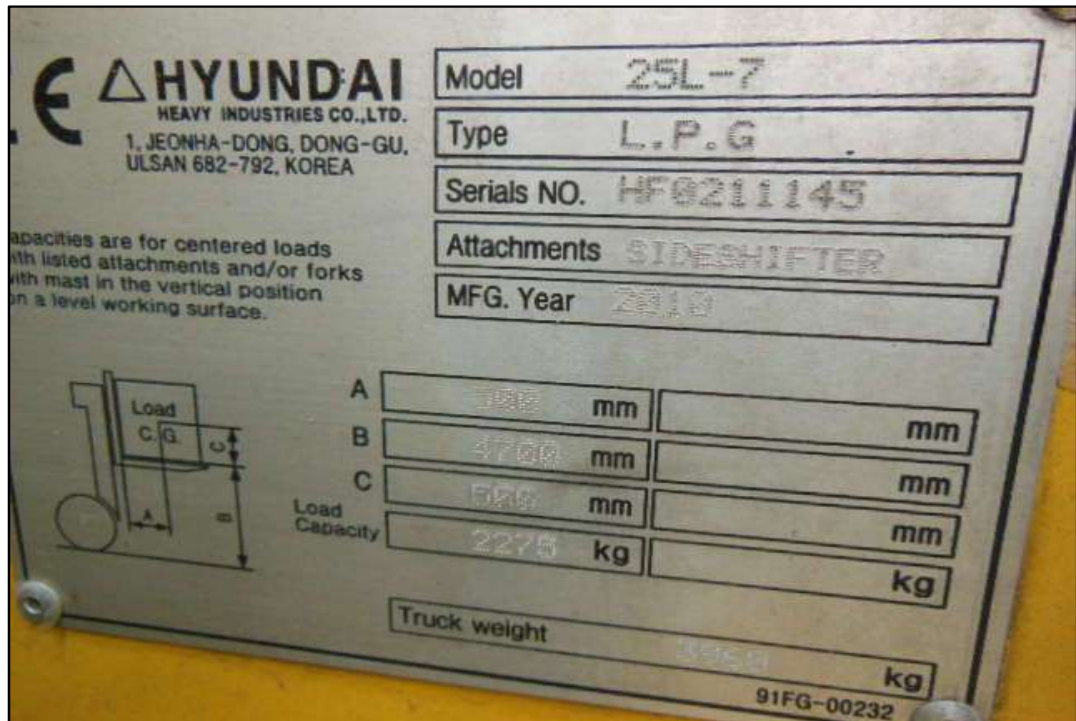

ITEM 1,027 - VISTA DA PLACA DE IDENTIFICAÇÃO DA EMPILHadeira A GLP MARCA: HYUNDAI MODELO: 25L-7 TIPO: LPG SÉRIE: HF0211145 CAP: 2.275 KG



ITEM 1,028 - VISTA DO SISTEMA DE TRANSPORTE E EMBALAGEM MARCA: RIMA-SYSTEM



ITEM 1,028 - VISTA DO SISTEMA DE TRANSPORTE E EMBALAGEM MARCA: RIMA-SYSTEM



ITEM 1,028 - VISTA DO SISTEMA DE TRANSPORTE E EMBALAGEM MARCA: RIMA-SYSTEM



ITEM 1,028 - VISTA DO SISTEMA DE TRANSPORTE E EMBALAGEM MARCA: RIMA-SYSTEM



ITEM 1,028 - VISTA DAS ESTEIRAS NA SAÍDA DA IMPRESSORA KBA MARCA: RIMA-SYSTEM

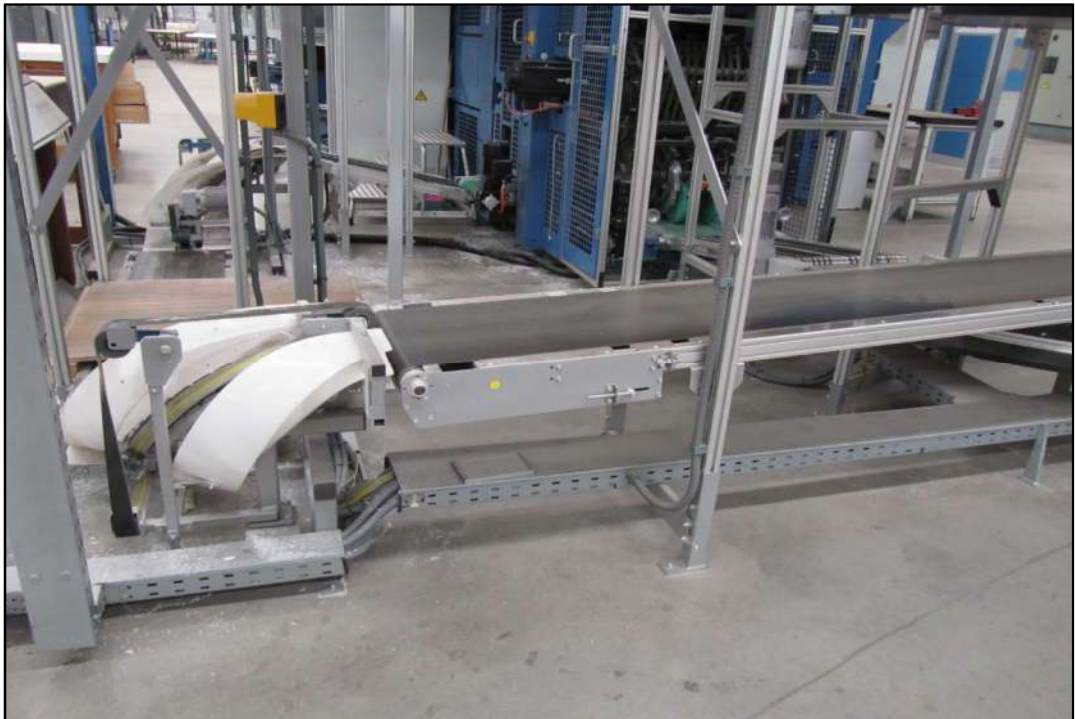

ITEM 1,028 - VISTA DAS ESTEIRAS NA SAÍDA DA IMPRESSORA KBA MARCA: RIMA-SYSTEM



ITEM 1,028 - VISTA DAS ESTEIRAS NA SAÍDA DA IMPRESSORA KBA MARCA: RIMA-SYSTEM



ITEM 1,028 - VISTA DAS ESTEIRAS NA SAÍDA DA IMPRESSORA KBA MARCA: RIMA-SYSTEM



ITEM 1,028 - VISTA DO EQUIPAMENTO ENTRADA DA PRENSA/LOG STACKER MARCA: RIMA-SYSTEM
MODELO: RS-257 N°257-502-0491



ITEM 1,028 - VISTA DA PLACA DE IDENTIFICAÇÃO DO EQUIPAMENTO ENTRADA DA PRENSA/LOG
STACKER MARCA: RIMA-SYSTEM MODELO: RS-257 N°257-502-0491



ITEM 1,028 - VISTA DO STANGENSTAPLER MARCA: RIMA-SYSTEM MODELO: RS-610 N° 610-310 0044



ITEM 1,028 - VISTA DO STANGENSTAPLER MARCA: RIMA-SYSTEM MODELO: RS-610 N° 610-310 0044



ITEM 1,028 - VISTA DA PLACA DE IDENTIFICAÇÃO DO STANGENSTAPLER MARCA: RIMA-SYSTEM
MODELO: RS-610 N° 610-310 0044



ITEM 1,028 - VISTA DO STANGENSTAPLER MARCA: RIMA-SYSTEM MODELO: RS-610 N° 610-310 0043



ITEM 1,028 - VISTA DO STANGENSTAPLER MARCA: RIMA-SYSTEM MODELO: RS-610 N° 610-310 0043



ITEM 1,028 - VISTA DA PLACA DE IDENTIFICAÇÃO DO STANGENSTAPLER MARCA: RIMA-SYSTEM
MODELO: RS-610 N° 610-310 0043



ITEM 1,028 - VISTA DA PALETIZADORA/CINTADEIRA MARCA: RIMA-SYSTEM MODELO: PL-86 N° 01838-2250-01



ITEM 1,028 - VISTA DA PALETIZADORA/CINTADEIRA MARCA: RIMA-SYSTEM MODELO: PL-86 N° 01838-2250-01



ITEM 1,028 - VISTA DA PALETIZADORA/CINTADEIRA MARCA: RIMA-SYSTEM MODELO: PL-86 N° 01838-2250-01

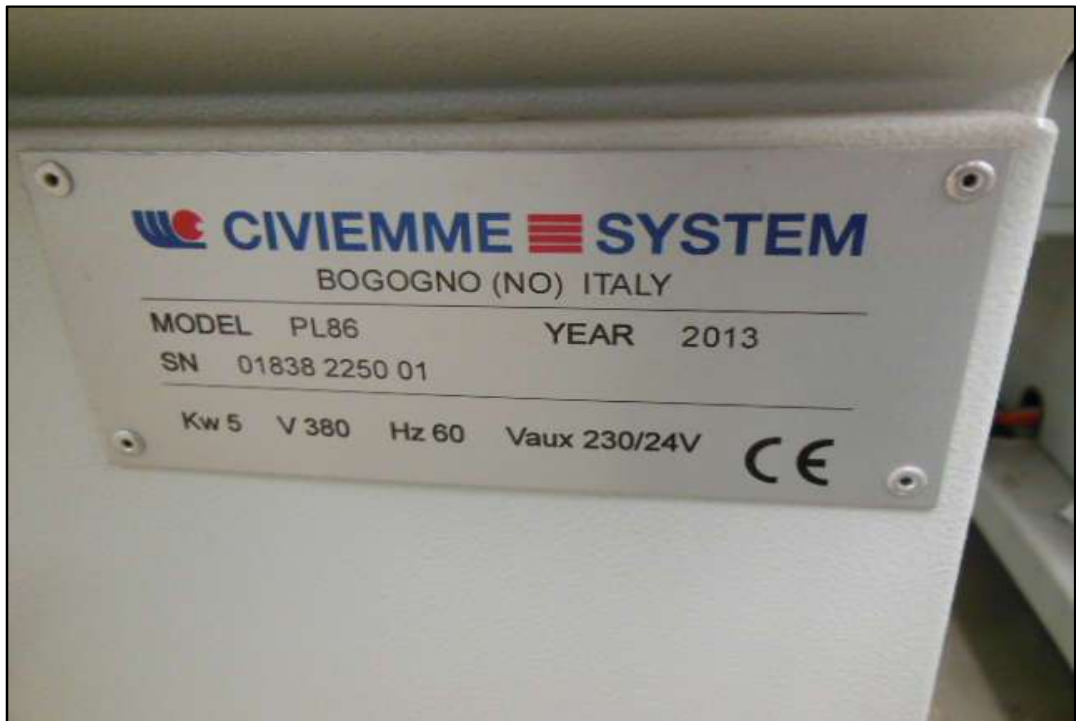

ITEM 1,028 - VISTA DA PLACA DE IDENTIFICAÇÃO DA PALETIZADORA/CINTADEIRA MARCA: RIMA-SYSTEM MODELO: PL-86 N° 01838-2250-01



ITEM 1,028 - VISTA DA PALETIZADORA/CINTADEIRA MARCA: RIMA-SYSTEM MODELO: PL-86 N° 01838-2250-02



ITEM 1,028 - VISTA DA PALETIZADORA/CINTADEIRA MARCA: RIMA-SYSTEM MODELO: PL-86 N° 01838-2250-02



ITEM 1,028 - VISTA DA PALETIZADORA/CINTADEIRA MARCA: RIMA-SYSTEM MODELO: PL-86 N° 01838-2250-02



ITEM 1,028 - VISTA DA PLACA DE IDENTIFICAÇÃO DA PALETIZADORA/CINTADEIRA MARCA: RIMA-SYSTEM MODELO: PL-86 N° 01838-2250-02



ITEM 1,028 - VISTA DA CORTADEIRA ROTATIVA DE FLUXO DUPLO MARCA: RIMA-SYSTEM MODELO: RS-840 N° 840.4.4075



ITEM 1,028 - VISTA DA CORTADEIRA ROTATIVA DE FLUXO DUPLO MARCA: RIMA-SYSTEM MODELO: RS-840 N° 840.4.4075



ITEM 1,028 - VISTA DA PLACA DE IDENTIFICAÇÃO DA CORTADEIRA ROTATIVA DE FLUXO DUPLO MARCA: RIMA-SYSTEM MODELO: RS-840 N° 840.4.4075



ITEM 1,028 - VISTA DA CORTADEIRA ROTATIVA DE FLUXO DUPLO MARCA: RIMA-SYSTEM MODELO: RS-840 N° 840.4.4084



ITEM 1,028 - VISTA DA CORTADEIRA ROTATIVA DE FLUXO DUPLO MARCA: RIMA-SYSTEM MODELO: RS-840 N° 840.4.4084



ITEM 1,028 - VISTA DA PLACA DE IDENTIFICAÇÃO DA CORTADEIRA ROTATIVA DE FLUXO DUPLO MARCA: RIMA-SYSTEM MODELO: RS-840 N° 840.4.4084



ITEM 1,028 - VISTA DO STACKER DE ALTA VELOCIDADE MARCA: RIMA-SYSTEM MODELO: RS-36S 13A N° 369528



ITEM 1,028 - VISTA DO STACKER DE ALTA VELOCIDADE MARCA: RIMA-SYSTEM MODELO: RS-36S 13A N° 369528



ITEM 1,028 - VISTA DO STACKER DE ALTA VELOCIDADE MARCA: RIMA-SYSTEM MODELO: RS-36S 13A N° 369528



ITEM 1,028 - VISTA DA PLACA DE IDENTIFICAÇÃO DO STACKER DE ALTA VELOCIDADE MARCA: RIMA-SYSTEM MODELO: RS-36S 13A N° 369528



ITEM 1,028 - VISTA DO STACKER DE ALTA VELOCIDADE MARCA: RIMA-SYSTEM MODELO: RS-36S 13A N° 369529



ITEM 1,028 - VISTA DO STACKER DE ALTA VELOCIDADE MARCA: RIMA-SYSTEM MODELO: RS-36S 13A N° 369529



ITEM 1,028 - VISTA DO STACKER DE ALTA VELOCIDADE MARCA: RIMA-SYSTEM MODELO: RS-36S 13A N° 369529



ITEM 1,028 - VISTA DA PLACA DE IDENTIFICAÇÃO DO STACKER DE ALTA VELOCIDADE MARCA: RIMA-SYSTEM MODELO: RS-36S 13A N° 369529



ITEM 1,028 - VISTA DA CINTADEIRA MARCA: MOSCA MODELO: SONIXS-TR N° 103755



ITEM 1,028 - VISTA DA CINTADEIRA MARCA: MOSCA MODELO: SONIXS-TR N° 103755



ITEM 1,028 - VISTA DA CINTADEIRA MARCA: MOSCA MODELO: SONIXS-TR N° 103755



ITEM 1,028 - VISTA DA PLACA DE IDENTIFICAÇÃO DA CINTADEIRA MARCA: MOSCA MODELO: SONIXS-TR N° 103755



ITEM 1,028 - VISTA DA CINTADEIRA MARCA: MOSCA MODELO: SONIXS-TR N° 103756

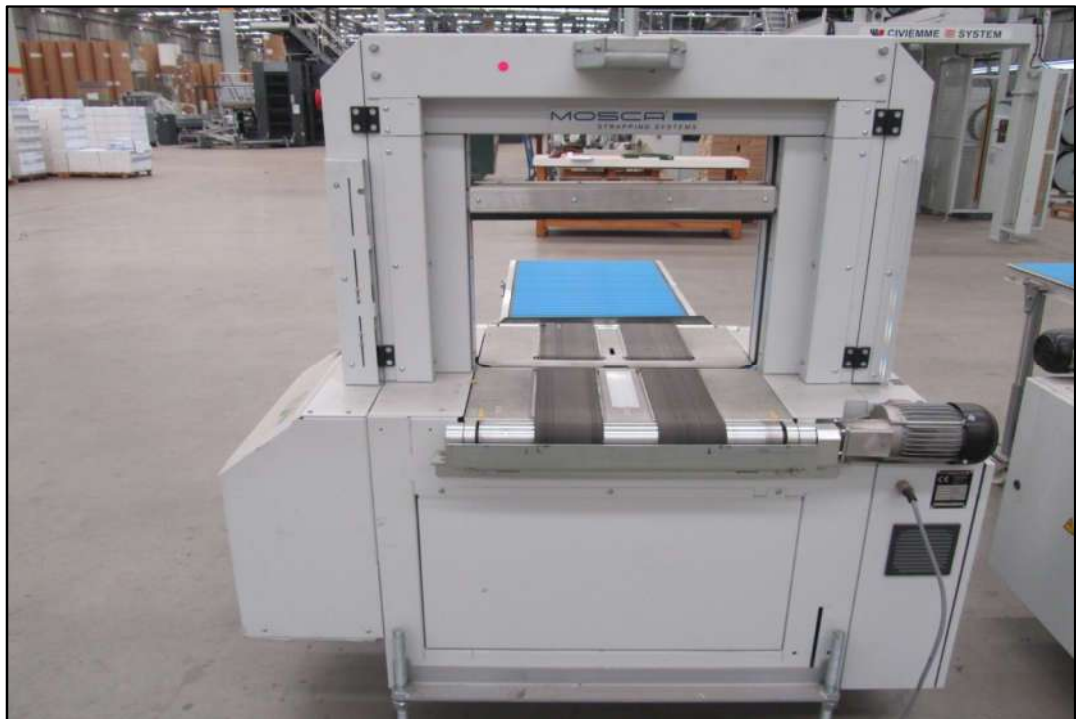

ITEM 1,028 - VISTA DA CINTADEIRA MARCA: MOSCA MODELO: SONIXS-TR N° 103756



ITEM 1,028 - VISTA DA CINTADEIRA MARCA: MOSCA MODELO: SONIXS-TR N° 103756

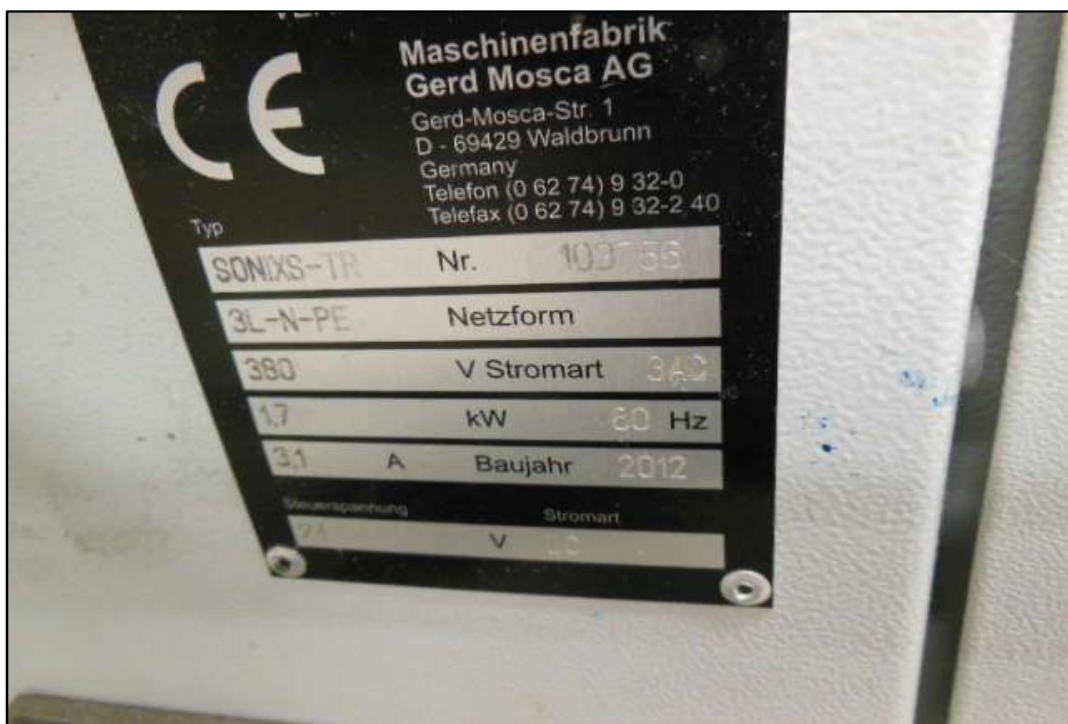

ITEM 1,028 - VISTA DA PLACA DE IDENTIFICAÇÃO DA CINTADEIRA MARCA: MOSCA MODELO: SONIXS-TR N° 103756



ITEM 1,029 - VISTA DA LINHA DE LOMBADA QUADRADA MARCA: BOLERO MODELO: B-8 SERIE: 1098929



ITEM 1,029 - VISTA DA LINHA DE LOMBADA QUADRADA MARCA: BOLERO MODELO: B-8 SERIE: 1098929



ITEM 1,029 - VISTA DA LINHA DE LOMBADA QUADRADA MARCA: BOLERO MODELO: B-8 SERIE: 1098929



ITEM 1,029 - VISTA DA LINHA DE LOMBADA QUADRADA MARCA: BOLERO MODELO: B-8 SERIE: 1098929



ITEM 1,029 - VISTA DA LINHA DE LOMBADA QUADRADA MARCA: BOLERO MODELO: B-8 SERIE: 1098929



ITEM 1,029 - VISTA DA LINHA DE LOMBADA QUADRADA MARCA: BOLERO MODELO: B-8 SERIE: 1098929



ITEM 1,029 - VISTA DA LINHA DE LOMBADA QUADRADA MARCA: BOLERO MODELO: B-8 SERIE: 1098929



ITEM 1,029 - VISTA DA LINHA DE LOMBADA QUADRADA MARCA: BOLERO MODELO: B-8 SERIE: 1098929



ITEM 1,029 - VISTA DA LINHA DE LOMBADA QUADRADA MARCA: BOLERO MODELO: B-8 SERIE: 1098929



ITEM 1,029 - VISTA DA LINHA DE LOMBADA QUADRADA MARCA: BOLERO MODELO: B-8 SERIE: 1098929



ITEM 1,029 - VISTA DA LINHA DE LOMBADA QUADRADA MARCA: BOLERO MODELO: B-8 SERIE: 1098929



ITEM 1,029 - VISTA DA LINHA DE LOMBADA QUADRADA MARCA: BOLERO MODELO: B-8 SERIE: 1098929



ITEM 1,029 - VISTA DA LINHA DE LOMBADA QUADRADA MARCA: BOLERO MODELO: B-8 SERIE: 1098929



ITEM 1,030 - VISTA DA LINHA DE LOMBADA QUADRADA MARCA: BOLERO MODELO: B-9 SERIE: 1818850



ITEM 1,030 - VISTA DA LINHA DE LOMBADA QUADRADA MARCA: BOLERO MODELO: B-9 SERIE: 1818850



ITEM 1,030 - VISTA DA LINHA DE LOMBADA QUADRADA MARCA: BOLERO MODELO: B-9 SERIE: 1818850



ITEM 1,030 - VISTA DA LINHA DE LOMBADA QUADRADA MARCA: BOLERO MODELO: B-9 SERIE: 1818850



ITEM 1,030 - VISTA DA LINHA DE LOMBADA QUADRADA MARCA: BOLERO MODELO: B-9 SERIE: 1818850



ITEM 1,030 - VISTA DA LINHA DE LOMBADA QUADRADA MARCA: BOLERO MODELO: B-9 SERIE: 1818850



ITEM 1,030 - VISTA DA LINHA DE LOMBADA QUADRADA MARCA: BOLERO MODELO: B-9 SERIE: 1818850



ITEM 1,030 - VISTA DA LINHA DE LOMBADA QUADRADA MARCA: BOLERO MODELO: B-9 SERIE: 1818850



ITEM 1,030 - VISTA DA LINHA DE LOMBADA QUADRADA MARCA: BOLERO MODELO: B-9 SERIE: 1818850



ITEM 1,030 - VISTA DA LINHA DE LOMBADA QUADRADA MARCA: BOLERO MODELO: B-9 SERIE: 1818850



ITEM 1,030 - VISTA DA LINHA DE LOMBADA QUADRADA MARCA: BOLERO MODELO: B-9 SERIE: 1818850



ITEM 1,030 - VISTA DA LINHA DE LOMBADA QUADRADA MARCA: BOLERO MODELO: B-9 SERIE: 1818850



ITEM 1,030 - VISTA DA LINHA DE LOMBADA QUADRADA MARCA: BOLERO MODELO: B-9 SERIE: 1818850



ITEM 1,030 - VISTA DA LINHA DE LOMBADA QUADRADA MARCA: BOLERO MODELO: B-9 SERIE: 1818850



ITEM 1,031 - VISTA DA MÁQUINA DOBRADEIRA/COLADEIRA MARCA: FIDIA MACHINE



ITEM 1,031 - VISTA DA MÁQUINA DOBRADEIRA/COLADEIRA MARCA: FIDIA MACHINE



ITEM 1,031 - VISTA DA MÁQUINA DOBRADEIRA/COLADEIRA MARCA: FIDIA MACHINE



ITEM 1,031 - VISTA DA PLACA DE IDENTIFICAÇÃO DO ALIMENTADOR MODELO: CORDO N° 565



ITEM 1,031 - VISTA DA DOBRADEIRA/COLADEIRA MODELO: GARDA N° 566



ITEM 1,031 - VISTA DA PLACA DE IDENTIFICAÇÃO DA DOBRADEIRA/COLADEIRA MODELO: GARDA N° 566



ITEM 1,031 - VISTA DO ESTEIRA DE SAÍDA MODELO: RACCOGLITORE N°567



ITEM 1,031 - VISTA DA PLACA DE IDENTIFICAÇÃO DO ESTEIRA DE SAÍDA MODELO: RACCOGLITORE N°567



ITEM 1,031 - VISTA DA UNIDADE DE COLA MARCA: ROBATECH MODELO: CONCEPT 8/6 IK 46



ITEM 1,031 - VISTA DA PLACA DE IDENTIFICAÇÃO DA UNIDADE DE COLA MARCA: ROBATECH MODELO: CONCEPT 8/6 IK 46



ITEM 1,032 - VISTA DOS ALIMENTADORES DE BOBINA DUPLO MARCA: GOSS MODELO: CS-13-146R N° CS-01189



ITEM 1,032 - VISTA DOS ALIMENTADORES DE BOBINA DUPLO MARCA: GOSS MODELO: CS-13-146R N° CS-01189



ITEM 1,032 - VISTA DA PLACA DE IDENTIFICAÇÃO DOS ALIMENTADORES DE BOBINA DUPLO MARCA: GOSS MODELO: CS-13-146R N° CS-01189



ITEM 1,032 - VISTA DAS 6 (SEIS) ESTAÇÕES DE IMPRESSÃO MARCA: GOSS MODELO: SUNDAY



ITEM 1,032 - VISTA DAS 6 (SEIS) ESTAÇÕES DE IMPRESSÃO MARCA: GOSS MODELO: SUNDAY



ITEM 1,032 - VISTA DA PRENSA MARCA: HEIDELBERG N°MCJB 025 5 2000 N° DO MODELO: 5641462



ITEM 1,032 - VISTA DO FORNO PRESS SUNDAY 2000 SÉRIE: EDT 01017



ITEM 1,032 - VISTA DO FORNO PRESS SUNDAY 2000 SÉRIE: EDT 01017



ITEM 1,032 - VISTA DA PLACA DE IDENTIFICAÇÃO DO FORNO PRESS SUNDAY 2000 SÉRIE: EDT 01017



ITEM 1,032 - VISTA DA UNIDADE DE DOBRA MARCA: HEIDELBERG MODELO: MC-JB026
MODULO:5611654 ANO 2002



ITEM 1,032 - VISTA DA UNIDADE DE DOBRA MARCA: HEIDELBERG MODELO: MC-JB026
MODULO:5611654 ANO 2002



ITEM 1,032 - VISTA DA PLACA DE IDENTIFICAÇÃO DA UNIDADE DE DOBRA MARCA: HEIDELBERG
MODELO: MC-JB026 MODULO:5611654 ANO 2002



ITEM 1,032 - VISTA DA UNIDADE DE DOBRA MARCA: HEIDELBERG MODELO: MC-JB026
MODULO:5611686 ANO 2002



ITEM 1,032 - VISTA DA UNIDADE DE DOBRA MARCA: HEIDELBERG MODELO: MC-JB026
MODULO:5611686 ANO 2002



ITEM 1,032 - VISTA DA UNIDADE DE DOBRA MARCA: HEIDELBERG MODELO: MC-JB026
MODULO:5611686 ANO 2002



ITEM 1,032 - VISTA DA PLACA DE IDENTIFICAÇÃO DA UNIDADE DE DOBRA MARCA: HEIDELBERG
MODELO: MC-JB026 MODULO:5611686 ANO 2002



ITEM 1,032 - VISTA DO PAINEL DE CONTROLE E COMANDO



ITEM 1,033 - VISTA DAS 2 DUAS) ESTEIRAS CURVA NA DA SAÍDA DA IMPRESSORA GOSS MARCA: TRANSNORM ANO 2013



ITEM 1,033 - VISTA DA ESTEIRA (SAÍDA NA LATERAL DA GOSS) MARCA: TRANSNORM



ITEM 1,033 - VISTA DA ESTEIRA (SAÍDA NA LATERAL DA GOSS) MARCA: TRANSNORM



ITEM 1,033 - VISTA DA ESTEIRA (SAÍDA NA LATERAL DA GOSS) MARCA: TRANSNORM



ITEM 1,033 - VISTA DA PLACA DE IDENTIFICAÇÃO DA ESTEIRA (SAÍDA NA LATERAL DA GOSS) MARCA: TRANSNORM



ITEM 1,033 - VISTA DA STACKER MARCA: GAMMERLER MODELO: KL 550 N° 5064 SÉRIE: 10596 COM ESTEIRAS INCLINADAS, (STEIGBAND)



ITEM 1,033 - VISTA DA STACKER MARCA: GAMMERLER MODELO: KL 550 N° 5064 SÉRIE: 10596 COM ESTEIRAS INCLINADAS, (STEIGBAND)

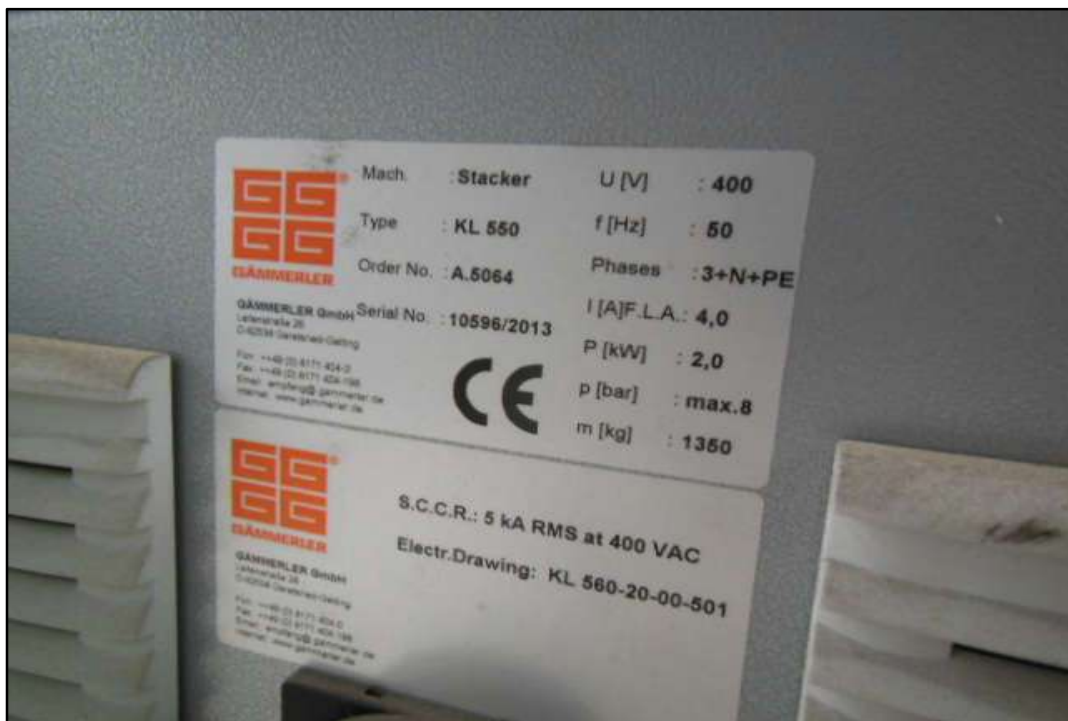

ITEM 1,033 - VISTA DA PLACA DE IDENTIFICAÇÃO DA STACKER MARCA: GAMMERLER MODELO: KL 550 N° 5064 SÉRIE: 10596 COM ESTEIRAS INCLINADAS, (STEIGBAND)



ITEM 1,033 - VISTA DA STACKER MARCA: GAMMERLER MODELO: KL 550 N° 5064 SÉRIE: 10596 COM ESTEIRAS INCLINADAS, (STEIGBAND)



ITEM 1,033 - VISTA DO UNIDADE MARCA: GAMMERLER MODELO: RS 111/530 Nº A-5064-14 SÉRIE: 10669



ITEM 1,033 - VISTA DA PLACA DE IDENTIFICAÇÃO DO UNIDADE MARCA: GAMMERLER MODELO: RS 111/530 Nº A-5064-14 SÉRIE: 10669



ITEM 1,033 - VISTA DA UNIDADE MARCA: GAMMERLER MODELO: RS 111/530 N°A5064-14 SÉRIE: 10670



ITEM 1,033 - VISTA DA PLACA DE IDENTIFICAÇÃO DA UNIDADE MARCA: GAMMERLER MODELO: RS 111/530 N°A5064-14 SÉRIE: 10670



ITEM 1,033 - VISTA DA LOGSTACKER MARCA: GAMMERLER MODELO: SH-700 N°A.5064 N° SÉRIE: 10599



ITEM 1,033 - VISTA DA PLACA DE IDENTIFICAÇÃO DA LOGSTACKER MARCA: GAMMERLER MODELO: SH-700 N°A.5064 N°SÉRIE: 10599



ITEM 1,033 - VISTA DO ALIMENTADOR DE CINTA MARCA: MOSCA



ITEM 1,033 - VISTA DA PLACA DE IDENTIFICAÇÃO DO ALIMENTADOR DE CINTO MARCA: MOSCA



ITEM 1,033 - VISTA DA PALETIZADORA MARCA: GAMMERLER MODELO: PL-700 N°5064 N°SÉRIE: 10679



ITEM 1,033 - VISTA DA PLACA DE IDENTIFICAÇÃO DA PALETIZADORA MARCA: GAMMERLER MODELO: PL-700 N°5064 N°SÉRIE: 10679



ITEM 1,033 - VISTA DO PAINEL DE COMANDO E CONTROLE MARCA: PLANATOL MODELO: COMBIJET 9DT



ITEM 1,033 - VISTA DA PLACA DE IDENTIFICAÇÃO DO PAINEL DE COMANDO E CONTROLE MARCA: PLANATOL MODELO: COMBIJET 9DT



ITEM 1,034 - VISTA DA LINOTIPO MARCA: MERGENTHALER LINOTYPE MODELO: 81 N° 64587



ITEM 1,034 - VISTA DA PLACA DE IDENTIFICAÇÃO DA LINOTIPO MARCA: MERGENTHALER LINOTYPE MODELO: 81 N° 64587



ITEM 1,035 - VISTA DO TRANSFORMADOR MARCA: COMTRAFO MONTADO SOBRE CARRINHO N° 088554



ITEM 1,035 - VISTA DO TRANSFORMADOR MARCA: COMTRAFO MONTADO SOBRE CARRINHO N° 088554



ITEM 1,036 - VISTA DO MAQUINA DOBRADEIRA PUNCH BENDER MARCA: NELA MODELO: VCP-13418-01 PART NUMBER: BG215268



ITEM 1,036 - VISTA DA PLACA DE IDENTIFICAÇÃO DO MAQUINA DOBRADEIRA PUNCH BENDER MARCA: NELA MODELO: VCP-13418-01 PART NUMBER: BG215268



ITEM 1,037 - VISTA DA EMPILHadeira A GLP MARCA: YALE MODELO: GLP155VXNGJV168 N° SÉRIE: E878V01548K CAP: 6 TON



ITEM 1,037 - VISTA DA EMPILHADEIRA A GLP MARCA: YALE MODELO: GLP155VXNGJV168 N° SÉRIE: E878V01548K CAP: 6 TON



ITEM 1,037 - VISTA DA PLACA DE IDENTIFICAÇÃO DA EMPILHadeira A GLP MARCA: YALE MODELO: GLP155VXNGJV168 N° SÉRIE: E878V01548K CAP: 6 TON



ITEM 1,038 - VISTA DO CLAMP MARCA: SAUREX MODELO: GGBS-40-FU SÉRIE: I0300003 SÉRIE: 52845 CAP: 4 TON

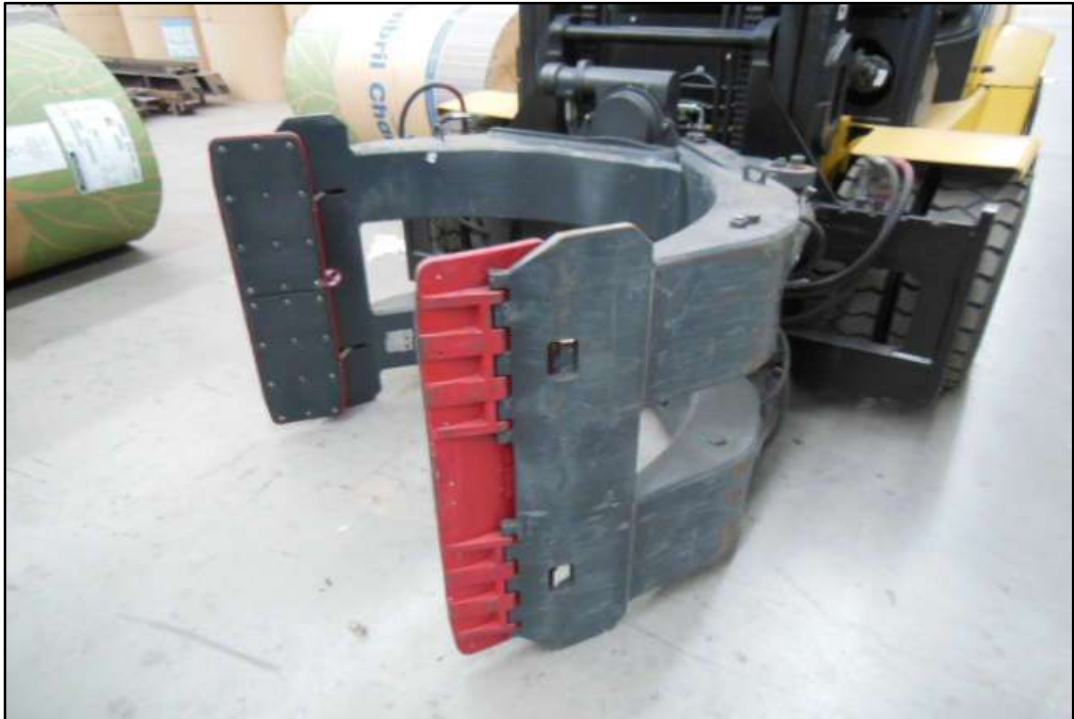

ITEM 1,038 - VISTA DO CLAMP MARCA: SAUR MODELO: GGBS-40-FU SÉRIE: I0300003 SÉRIE: 52845 CAP: 4 TON



ITEM 1,038 - VISTA DA PLACA DE IDENTIFICAÇÃO DO CLAMP MARCA: SAUR MODELO: GGBS-40-FU SÉRIE: I0300003 SÉRIE: 52845 CAP: 4 TON



ITEM 1,039 - VISTA DA GRAMPEADEIRA "1" MARCA: MULLER MARTIN MODELO: PRIMA – 321/335/H-300 (GUILHOTINA MARCA: MULLER MARTINI MODELO: 036.0405/09)



ITEM 1,039 - VISTA DA PLACA DE IDENTIFICAÇÃO DA GUILHOTINA MARCA: MULLER MARTINI MODELO: 036.0405/09



ITEM 1,039 - VISTA DAS UNIDADES DE ALCEAMENTO



ITEM 1,039 - VISTA DA UNIDADES DE ALCEAMENTO



ITEM 1,039 - VISTA DA UNIDADES DE ALCEAMENTO



ITEM 1,039 - VISTA DA PLACA DE IDENTIFICAÇÃO DA UNIDADE DE ALCEAMENTO



ITEM 1,039 - VISTA DA UNIDADES DE ALCEAMENTO



ITEM 1,039 - VISTA DA UNIDADE DE GRAMPO



ITEM 1,039 - VISTA DO ALIMENTADOR DE CAPA



ITEM 1,039 - VISTA DO STACKER



ITEM 1,039 - VISTA DOS PAINÉIS DE COMANDO E DO PAINEL ELÉTRICO



ITEM 1,039 - VISTA DO FORNO COM ESTEIRA



ITEM 1,040 - VISTA DA GRAMPEADEIRA "2" MARCA: MULLER MARTINI MODELO: PRIMA – 321/335/H-300 (STACKER)



ITEM 1,040 - VISTA DA PLACA DE IDENTIFICAÇÃO DO STACKER



ITEM 1,040 - VISTA DO ALIMENTADOR DE CAPA



ITEM 1,040 - VISTA DOS PAINÉIS DE COMANDO



ITEM 1,040 - VISTA DAS 4 UNIDADES DE ALCEAMENTO



ITEM 1,040 - VISTA DAS 4 UNIDADES DE ALCEAMENTO



ITEM 1,040 - VISTA DAS 4 UNIDADES DE ALCEAMENTO



ITEM 1,040 - VISTA DA GRAMPEADEIRA



ITEM 1,040 - VISTA DOS PAINÉIS DE COMANDO



ITEM 1,040 - VISTA DAS 2 BOMBAS DE VÁCUO



ITEM 1,040 - VISTA DA GUILHOTINA MARCA: MULLER MARTINI MODELO: 036.0402/02



ITEM 1,040 - VISTA DA PLACA DE IDENTIFICAÇÃO DA GUILHOTINA MARCA: MULLER MARTINI MODELO: 036.0402/02



ITEM 1,041 - VISTA DA ENCADERNADORA MARCA: MULLER MARTINI MODELO: ACORO 5



ITEM 1,041 - VISTA DA GUILHOTINA MODELO: MERIT



ITEM 1,041 - VISTA DO ELEMENTO DE TRANSFERÊNCIA



ITEM 1,041 - VISTA DA ESTEIRA PARA GUILHOTINA



ITEM 1,041 - VISTA DA COLADEIRA MODELO: 3026 COM ALIMENTADOR DE CAPA



ITEM 1,041 - VISTA DA COLADEIRA MODELO: 3026 COM ALIMENTADOR DE CAPA



ITEM 1,041 - VISTA DAS 7 ESTEIRAS MODELO: 3520



ITEM 1,041 - VISTA DAS 7 ESTEIRAS MODELO: 3520



ITEM 1,041 - VISTA DAS 7 ESTEIRAS MODELO: 3520



ITEM 1,041 - VISTA DAS 7 ESTEIRAS MODELO: 3520



ITEM 1,041 - VISTA DA 8 UNIDADES DE ALCEAMENTO MODELO: 1571



ITEM 1,041 - VISTA DO DESVIO MODELO: 3614 COM ESTEIRA



ITEM 1,041 - VISTA DO DESVIO MODELO: 3614 COM ESTEIRA



ITEM 1,041 - VISTA DOS 2 PAINÉIS DE COMANDO DAS ESTEIRAS



ITEM 1,041 - VISTA DOS 2 PAINÉIS DE COMANDO DAS ESTEIRAS



ITEM 1,041 - VISTA DOS 2 PAINÉIS DE COMANDO DAS ESTEIRAS

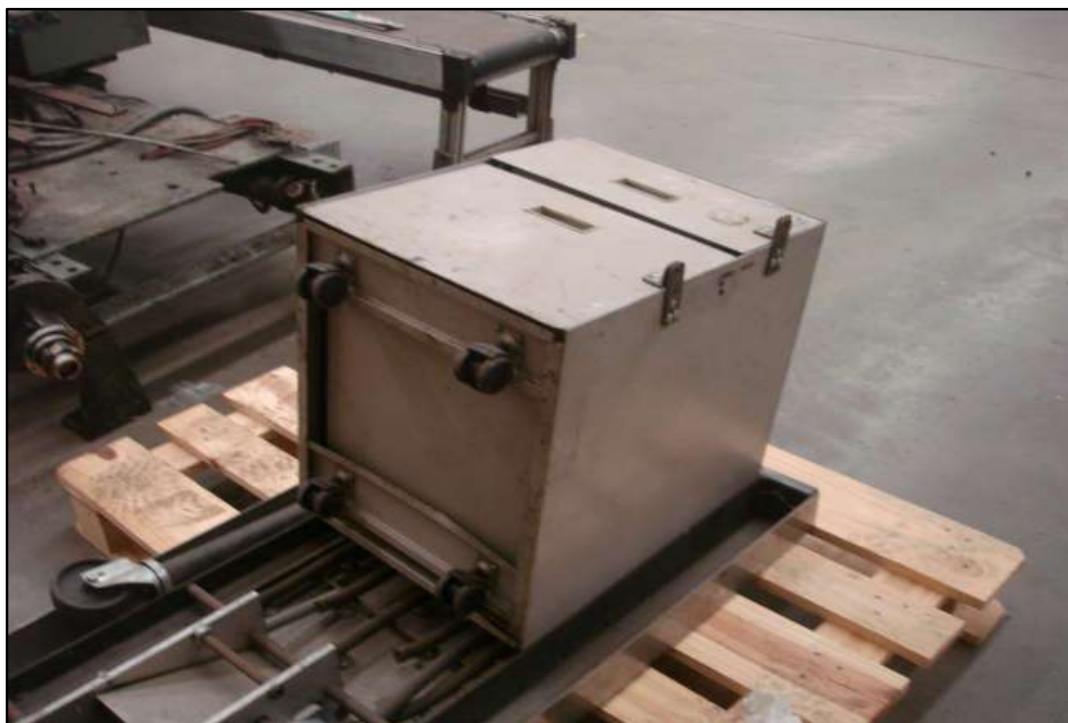

ITEM 1,041 - VISTA DO TRANSFORMADOR



ITEM 1,041 - VISTA DO COLEIRO LATERAL



ITEM 1,041 - VISTA DAS 3 BOMBAS DE VÁCUO



ITEM 1,041 - VISTA DO PAINEL ELÉTRICO



ITEM 1,041 - VISTA DO PAINEL PRINCIPAL



ITEM 1,041 - VISTA DO PRE MELT PUR



ITEM 1,041 - VISTA DA ESTEIRA CURVA EM U



ITEM 1,041 - VISTA DA GAIOLA DO DESVIO



ITEM 1,042 - VISTA DA ENCADERADORA MARCA: MULLER MARTINI MODELO: MONOSTAR (2 PAINÉIS DE COMANDO)



ITEM 1,042 - VISTA DAS 11 ALCEADEIRAS MONOSTAR



ITEM 1,042 - VISTA DAS 11 ALCEADEIRAS MONOSTAR



ITEM 1,042 - VISTA DAS 11 ALCEADEIRAS MONOSTAR



ITEM 1,042 - VISTA DA ALCEADEIRA MANUAL



ITEM 1,042 - VISTA DOS 2 COLEIROS DE LOMBADA PUR / HOTMELT



ITEM 1,042 - VISTA DO COLEIRO LATERAL



ITEM 1,042 - VISTA DO ALIMENTADOR DE BLOCO



ITEM 1,042 - VISTA DO ELEMENTO INTERMEDIÁRIO



ITEM 1,042 - VISTA DA ESTEIRA DO ALIMENTADOR DE CAPA COM BOMBA



ITEM 1,042 - VISTA DO 2 ELEMENTO DE TRANSFERÊNCIA



ITEM 1,042 - VISTA DO COLOCADOR DE GUARDA



ITEM 1,042 - VISTA DA COLADEIRA (3016) COM 18 GARRAS



ITEM 1,042 - VISTA DA COLADEIRA (3016) COM 18 GARRAS



ITEM 1,042 - VISTA DO PRE MELT



ITEM 1,042 - VISTA DA GUILHOTINA MODELO: MERIT S COM ESTEIRA E PAINEL ELÉTRICO



ITEM 1,042 - VISTA DA ESTEIRA CURVA



ITEM 1,042 - VISTA DA ESTEIRA



ITEM 1,042 - VISTA DA ESTEIRA



ITEM 1,042 - VISTA DA ESTEIRA



ITEM 1,042 - VISTA DA ESTEIRA INCLINADA (LAYDOWN)



ITEM 1,042 - VISTA DO TRANSFORMADOR



ITEM 1,042 - VISTA DA ESTEIRA MODELO: 3520



ITEM 1,042 - VISTA DAS PROTEÇÕES MARCA: MULLER MARTINI MODELO: MONOSTAR



ITEM 1,042 - VISTA DA BOMBA DA ESTEIRA ALIMENTADORA DE CAPA



ITEM 1,043 - VISTA DA MAQUINA DE COSTURA MARCA: MULLER MARTINI MODELO: VENTURA 3215



ITEM 1,043 - VISTA DO PAINEL DE COMANDO MODELO: INVENTA



ITEM 1,043 - VISTA DO ALIMENTADOR MODELO: INVENTA



ITEM 1,043 - VISTA DO PAINEL MODELO: INVENTA



ITEM 1,044 - VISTA DA GRAMPEADEIRA MARCA: MULLER MARTINI MODELO: PRESTO 1550-0402



ITEM 1,044 - VISTA DA GRAMPEADEIRA MARCA: MULLER MARTINI MODELO: PRESTO 1550-0402



ITEM 1,044 - VISTA DA PLACA DE IDENTIFICAÇÃO DA GRAMPEADEIRA MARCA: MULLER MARTINI MODELO: PRESTO 1550-0402



ITEM 1,044 - VISTA DA ESTEIRA DE SAÍDA MANUAL

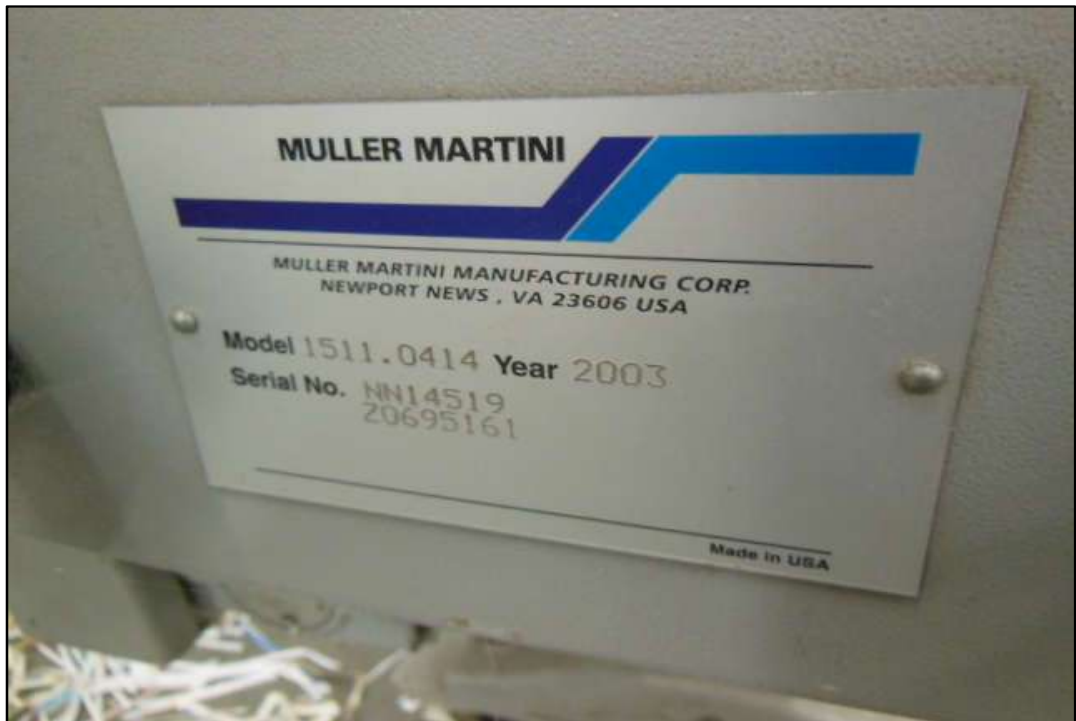

ITEM 1,044 - VISTA DA PLACA DE IDENTIFICAÇÃO DA ESTEIRA DE SAÍDA MANUAL



ITEM 1,044 - VISTA DA GUILHOTINA MARCA: MULLER MARTINI MODELO: 1522-0413



ITEM 1,044 - VISTA DA PLACA DE IDENTIFICAÇÃO DA GUILHOTINA MARCA: MULLER MARTINI MODELO: 1522-0413



ITEM 1,044 - VISTA DA UNIDADE DE CAPA MODELO: 1528



ITEM 1,044 - VISTA DAS 5 UNIDADES DE ALCEAMENTO MODELO: 1551 SÉRIE: 14519ZO695161



ITEM 1,044 - VISTA DOS 3 BOMBAS DE VÁCUO



ITEM 1,044 - VISTA DA PLACA DE IDENTIFICAÇÃO DOS PAINÉIS DE FECHAMENTO E PROTEÇÃO DA MAQUINA



ITEM 1,044 - VISTA DO PAINEL DE COMANDO MARCA: MULLER MARTINI MODELO: PRESTO



ITEM 1,044 - VISTA DA PLACA DE IDENTIFICAÇÃO DO PAINEL DE COMANDO MARCA: MULLER MARTINI
MODELO: PRESTO



ITEM 1,045 - VISTA DA GUILHOTINA MARCA: POLAR MODELO: 115X N° 7731922 ANO 2007



ITEM 1,045 - VISTA DA GUILHOTINA MARCA: POLAR MODELO: 115X N° 7731922 ANO 2007



ITEM 1,045 - VISTA DA PLACA DE IDENTIFICAÇÃO DA GUILHOTINA MARCA: POLAR MODELO: 115X N° 7731922 ANO 2007



ITEM 1,046 - VISTA DA SERRA MARCA: WOHLBERG MODELO: TS-11 N°: 2987-001



ITEM 1,046 - VISTA DA PLACA DE IDENTIFICAÇÃO DA SERRA MARCA: WOHLBERG MODELO: TS-11
Nº: 2987-001



ITEM 1,047 - PLAINA LIMADORA MARCA: IEM



ITEM 1,048 - VISTA DA SERRA HORIZONTAL MARCA: FRANHO



ITEM 1,049 - VISTA DA LAMINADORA TÉRMICA SEMI-AUTOMÁTICA MARCA: APOLO MODELO: EXCEL 920 SÉRIE: YFML



ITEM 1,050 - VISTA DO STACKER MARCA: OMG MODELO: B.STACKER N°808 ANO 1995



ITEM 1,050 - VISTA DA PLACA DE IDENTIFICAÇÃO DO STACKER MARCA: OMG MODELO: B.STACKER N°808 ANO 1995



ITEM 1,051 - VISTA DA EMBALADORA MARCA: AFFELDT



ITEM 1,051 - VISTA DA EMBALADORA MARCA: AFFELDT



ITEM 1,053 - VISTA DO TORNO MECÂNICO MARCA: ROMI ENTRE PONTAS 2000 MM



ITEM 1,054 - VISTA DO MONTADORA DE CAPA DURA MARCA: HORAUF MODELO: BDM UNIVERSAL Nº 0/49377 COM ESTEIRAS E PAINEL DE COMANDO



ITEM 1,054 - VISTA DO MONTADORA DE CAPA DURA MARCA: HORAUF MODELO: BDM UNIVERSAL Nº 0/49377 COM ESTEIRAS E PAINEL DE COMANDO



ITEM 1,054 - VISTA DO MONTADORA DE CAPA DURA MARCA: HORAUF MODELO: BDM UNIVERSAL Nº 0/49377 COM ESTEIRAS E PAINEL DE COMANDO



ITEM 1,054 - VISTA DA PLACA DE IDENTIFICAÇÃO DO MONTADORA DE CAPA DURA MARCA: HORAUF
MODELO: BDM UNIVERSAL Nº 0/49377 COM ESTEIRAS E PAINEL DE COMANDO



ITEM 1,055 - VISTA DA IMPRESSORA OFF-SET MARCA: HEIDELBERG MARCA: HEIDELBERG MODELO: SORS N° 525 058 COM ALIMENTADOR



ITEM 1,055 - VISTA DA PLACA DE IDENTIFICAÇÃO DA IMPRESSORA OFF-SET MARCA: HEIDELBERG MARCA: HEIDELBERG MODELO: SORS N° 525 058 COM ALIMENTADOR



ITEM 1,056 - VISTA DA FURADEIRA FRESADORA MARCA: KONE MODELO: KFF-30 N° 809



ITEM 1,056 - VISTA DA PLACA DE IDENTIFICAÇÃO DA FURADEIRA FRESADORA MARCA: KONE MODELO: KFF-30 N° 809



ITEM 1,057 - VISTA DA FRESADORA MARCA: ZEMA MODELO: FUA 300



ITEM 1,057 - VISTA DA FRESADORA MARCA: ZEMA MODELO: FUA 300



ITEM 1,058 - VISTA DA FURADEIRA DE COLUNA TRANSMISSÃO POR POLIA

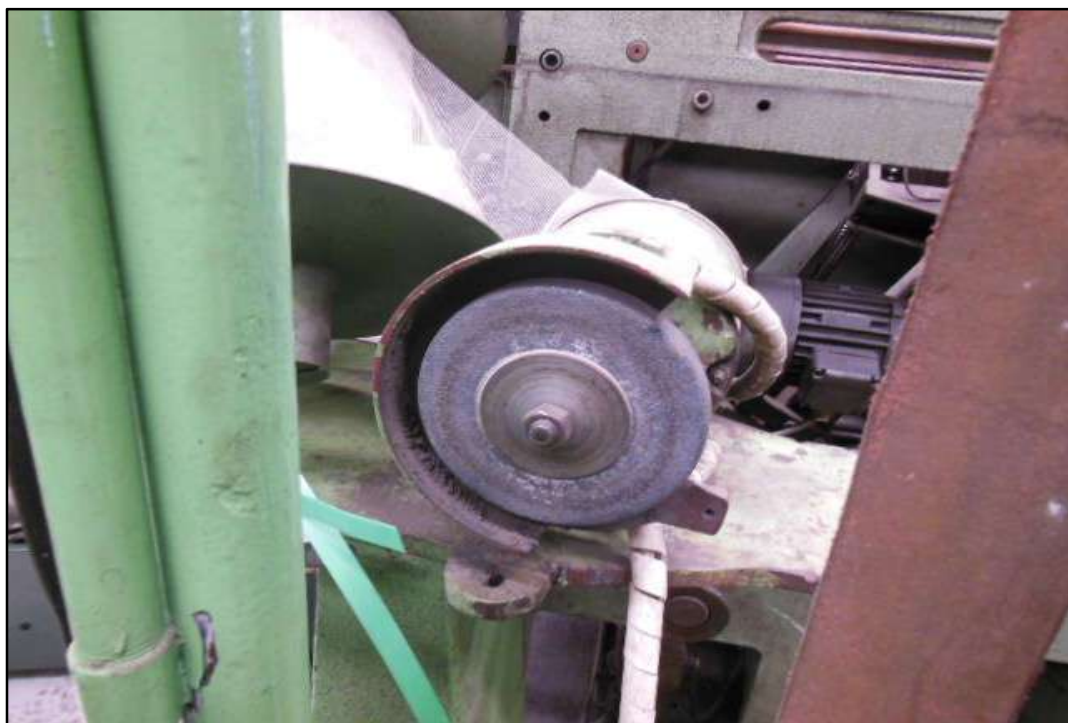

ITEM 1,059 - VISTA DO MOTO ESMERIL DE BANCADA



ITEM 1,060 - VISTA DA PRENSA HIDRÁULICA MARCA: MARTEX



ITEM 1,061 - VISTA DA PRENSA HIDRÁULICA MANUAL



ITEM 1,062 - VISTA DA PALETIZADORA STRECH MARCA: THR



ITEM 1,063 - VISTA DO TORNO MECÂNICO MARCA: ROMI ENTRE PONTAS 2000 MM



ITEM 1,063 - VISTA DA PLACA DE IDENTIFICAÇÃO DO TORNO MECÂNICO MARCA: ROMI ENTRE PONTAS 2000 MM



ITEM 1,064 - VISTA DO TRANSFORMADOR TRIFÁSICO A ÓLEO



ITEM 1,065 - VISTA DO FORNO CURADORA UV MARCA: NOVACURA MODELO: ADDCURA PLUS GC-1020-2A/300

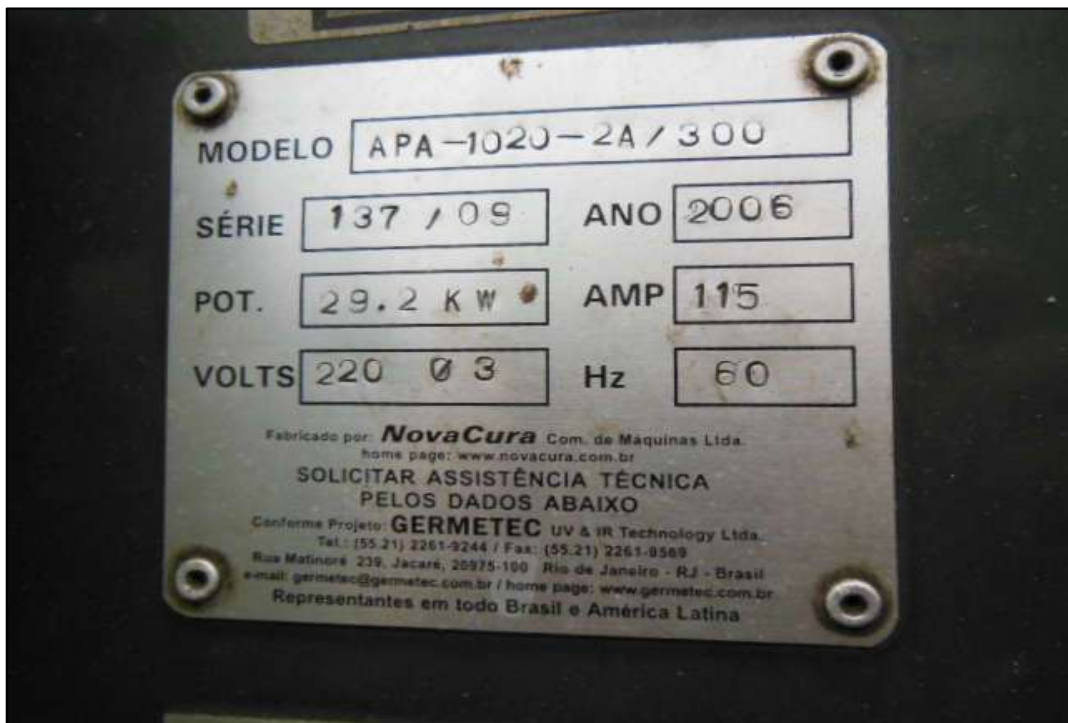

ITEM 1,065 - VISTA DA PLACA DE IDENTIFICAÇÃO DO FORNO CURADORA UV MARCA: NOVACURA MODELO: ADDCURA PLUS GC-1020-2A/300



ITEM 1,066 - VISTA DA IMPRESSORA PARA CHAPAS OFF-SET MARCA: HEIDELBERG MODELO: SUPRASSETER



ITEM 1,067 - VISTA DA UNIDADE DE LIMPEZA DE CHAPAS MARCA: AGFA MODELO: AZURA C125



ITEM 1,068 - VISTA DO SECADOR DE AR COMPRIMIDO MARCA: TITAN MODELO: A40 PLUS



ITEM 1,068 - VISTA DA PLACA DE IDENTIFICAÇÃO DO SECADOR DE AR COMPRIMIDO MARCA: TITAN
MODELO: A40 PLUS



ITEM 1,069 - VISTA DA SERRA PARA CORTE DE TUBOS COM MOTOR ELETRICO



ITEM 1,070 - VISTA DO EMPILHADOR MARCA: GERMETEC MODELO: EGPA-1020 SÉRIE:1006/08



ITEM 1,070 - VISTA DA PLACA DE IDENTIFICAÇÃO DO EMPILHADOR MARCA: GERMETEC MODELO: EGPA-1020 SÉRIE:1006/08



ITEM 1,071 - VISTA DA PRENSA HORIZONTAL MARCA: RICAL MODELO: PHP-68 N° 2717



ITEM 1,071 - VISTA DA PLACA DE IDENTIFICAÇÃO DA PRENSA HORIZONTAL MARCA: RICAL MODELO: PHP-68 N° 2717



ITEM 1,072 - VISTA DA PRENSA HORIZONTAL MARCA: RADIAL TECNOGRAF MODELO: RPL 500 SÉRIE: 1919

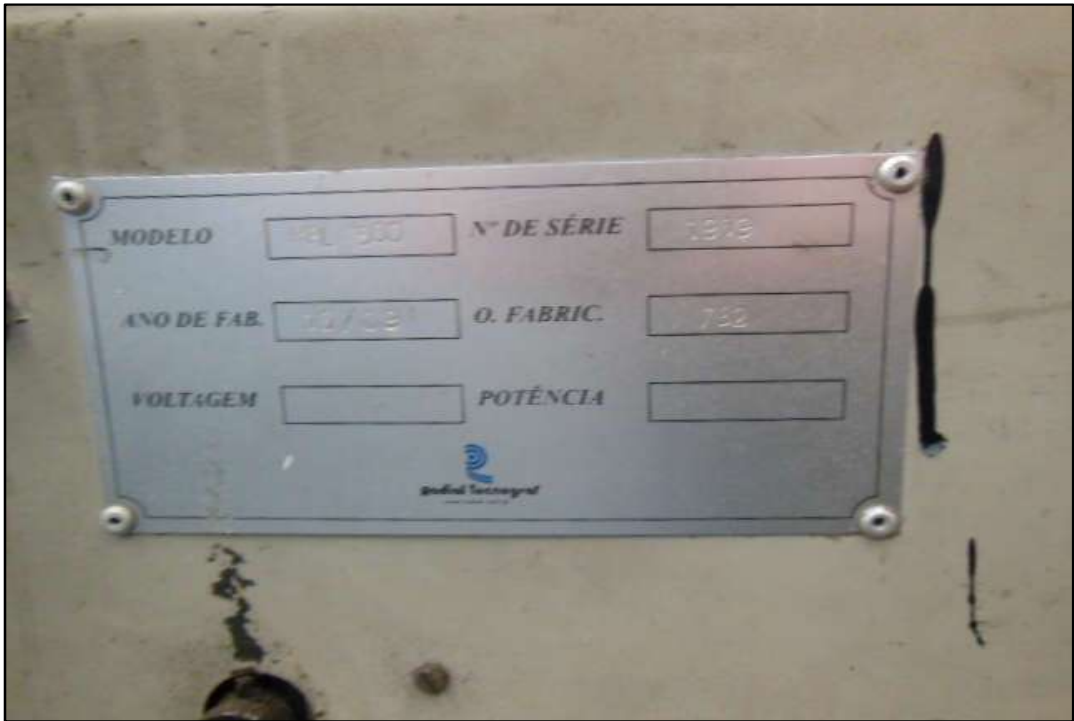

ITEM 1,072 - VISTA DA PLACA DE IDENTIFICAÇÃO DA PRENSA HORIZONTAL MARCA: RADIAL TECNOGRAF MODELO: RPL 500 SÉRIE: 1919



ITEM 1,073 - VISTA DO REFRIGERADOR COM 2 PORTAS DE ABRIR MARCA: JABUR



ITEM 1,074 - VISTA DO EXAUSTOR MARCA: ENVITECH COM MOTOR ELÉTRICO DE 75 CV



ITEM 1,075 - VISTA DO EXAUSTOR MARCA: ENVITECH COM MOTOR ELÉTRICO DE 30 CV



ITEM 1,076 - VISTA DO EXAUSTOR MARCA: ENVITECH COM MOTOR ELÉTRICO DE 25 CV



ITEM 1,077 - VISTA DO PAINEL DE CONTROLE E COMANDO DOS EXAUSTORES MARCA: VALE MAQUINA



ITEM 1,077 - VISTA DO PAINEL DE CONTROLE E COMANDO DOS EXAUSTORES MARCA: VALE MAQUINA



ITEM 1,078 - VISTA DA CINTADEIRA MARCA: DYNARIC

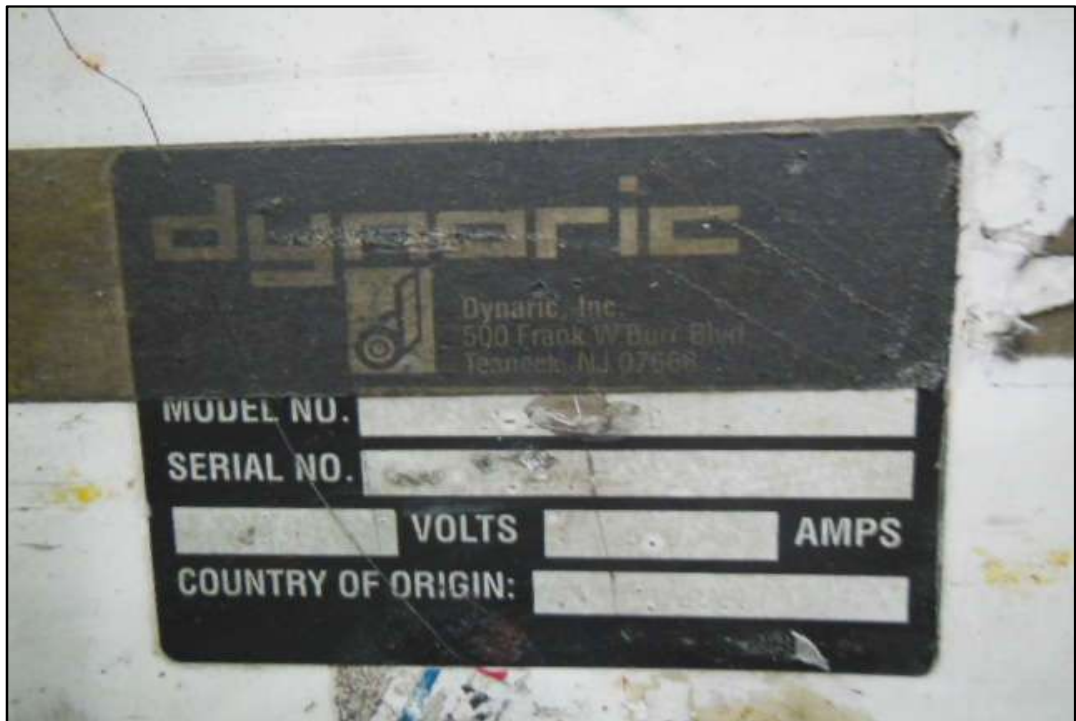

ITEM 1,078 - VISTA DA PLACA DE IDENTIFICAÇÃO DA CINTADEIRA MARCA: DYNARIC



ITEM 1,079 - VISTA DO GERADOR DE SOLDA MARCA: BAMBOZZI MODELO: TN-6B-56 CAP: 375 A Nº 102223



ITEM 1,079 - VISTA DA PLACA DE IDENTIFICAÇÃO DO GERADOR DE SOLDA MARCA: BAMBOZZI MODELO: TN-6B-56 CAP: 375 A Nº 102223



ITEM 1,080 - VISTA DA CORTADEIRA DE PAPEL MARCA: IRMÃOS BARBAM



ITEM 1,081 - VISTA DO ENROLADOR DE BOBINA COM CORTADOR



ITEM 1,082 - VISTA DA MONTADORA DE CAPA DURA KOLBUS



ITEM 1,082 - VISTA DA MONTADORA DE CAPA DURA KOLBUS



ITEM 1,082 - VISTA DA MONTADORA DE CAPA DURA KOLBUS



ITEM 1,082 - VISTA DA MONTADORA DE CAPA DURA KOLBUS



ITEM 1,082 - VISTA DA ENCADERNADORA MARCA: KOLBUS



ITEM 1,082 - VISTA DA CINTADEIRA MARCA: KOLBUS MODELO: HL ANO 1972



ITEM 1,082 - VISTA DA CINTADEIRA MARCA: KOLBUS MODELO: HL ANO 1972



ITEM 1,082 - VISTA DO PAINEL DE COMANDO MARCA: KOLBUS



ITEM 1,082 - VISTA DO PAINEL DE COMANDO MARCA: KOLBUS



ITEM 1,082 - VISTA DA UNIDADE HIDRÁULICA MARCA: KOLBUS



ITEM 1,082 - VISTA DOS PAINÉIS DE FECHAMENTO MARCA: KOLBUS



ITEM 1,082 - VISTA DOS PAINÉIS DE FECHAMENTO MARCA: KOLBUS



ITEM 1,082 - VISTA DA ESTEIRA MARCA: KOLBUS



ITEM 1,083 - VISTA DO ESTEIRA CURVA



ITEM 1,085 - VISTA DA CINTADEIRA COM ALIMENTADOR



ITEM 1,085 - VISTA DA CINTADEIRA COM ALIMENTADOR



ITEM 1,086 - VISTA DO STACKER MARCA: GAMMERLER MODELO: SH80 SÉRIE: 8681 ANO 2008



ITEM 1,086 - VISTA DA PLACA DE IDENTIFICAÇÃO DO STACKER MARCA: GAMMERLER MODELO: SH80 SÉRIE: 8681 ANO 2008



ITEM 1,087 - VISTA DO EMPACOTADOR MARCA: STI MODELO: AIR BLAST



ITEM 1,088 / 1,089 / 1,090 - VISTA DO AUTO TRANSFORMADOR MARCA: FIXOVOLT CAP: 130 KVA



ITEM 1,088 / 1,089 / 1,090 - VISTA DO AUTO TRANSFORMADOR MARCA: FIXOVOLT CAP: 130 KVA



ITEM 1,091 - VISTA DO STACKER MARCA: RIMA MODELO: RS-3110SL 13 POL



ITEM 1,091 - VISTA DO STACKER MARCA: RIMA MODELO: RS-3110SL 13 POL



ITEM 1,091 - VISTA DA PLACA DE IDENTIFICAÇÃO DO STACKER MARCA: RIMA MODELO: RS-3110SL 13 POL



ITEM 1,092 - VISTA DAS 3 (TRÊS) ESTEIRAS



ITEM 1,093 - VISTA DA MAQUINA DE COSTURA MARCA: MULLER MARTINI MODELO: 3210 Nº 99.27239



ITEM 1,094 - VISTA DA IMPRESSORA DE JORNAL MARCA: HEIDELBERG OLYMPIAN (VISTA GERAL)



ITEM 1,094 - VISTA DA IMPRESSORA DE JORNAL MARCA: HEIDELBERG OLYMPIAN (VISTA GERAL)



ITEM 1,094 - VISTA DA IMPRESSORA DE JORNAL MARCA: HEIDELBERG OLYMPIAN (VISTA GERLA)



ITEM 1,094 - VISTA DA IMPRESSORA DE JORNAL MARCA: HEIDELBERG OLYMPIAN (TORRE DE IMPRESSÃO)



ITEM 1,094 - VISTA DA IMPRESSORA DE JORNAL MARCA: HEIDELBERG OLYMPIAN (TORRES DE IMPRESSÃO)



ITEM 1,094 - VISTA DA IMPRESSORA DE JORNAL MARCA: HEIDELBERG OLYMPIAN (TRANSPORTADOR AÉREO)



ITEM 1,094 - VISTA DA IMPRESSORA DE JORNAL MARCA: HEIDELBERG OLYMPIAN (INICIO DOS MÓDULOS 1 E 2)



ITEM 1,094 - VISTA DA IMPRESSORA DE JORNAL MARCA: HEIDELBERG OLYMPIAN (DROP 1)



ITEM 1,094 - VISTA DA IMPRESSORA DE JORNAL MARCA: HEIDELBERG PLYMPIAN (STACKER 1)



ITEM 1,094 - VISTA DA IMPRESSORA DE JORNAL MARCA: HEIDELBERG PLYMPIAN (STACKER 2)



ITEM 1,094 - VISTA DA IMPRESSORA DE JORNAL MARCA: HEIDELBERG PLYMPIAN (DROP 2)



ITEM 1,094 - VISTA DA IMPRESSORA DE JORNAL MARCA: HEIDELBERG PLYMPIAN (COMPRESSOR DE DORBA 2)



ITEM 1,094 - VISTA DA IMPRESSORA DE JORNAL MARCA: HEIDELBERG PLYMPIAN (AMARRADEIRA 1)



ITEM 1,094 - VISTA DA IMPRESSORA DE JORNAL MARCA: HEIDELBERG PLYMPIAN (STACKER 2)



ITEM 1,094 - VISTA DA IMPRESSORA DE JORNAL MARCA: HEIDELBERG PLYMPIAN (STACKER 4)



ITEM 1,094 - VISTA DA IMPRESSORA DE JORNAL MARCA: HEIDELBERG PLYMPIAN (AMARRADEIRA 8)



ITEM 1,094 - VISTA DA IMPRESSORA DE JORNAL MARCA: HEIDELBERG PLYMPIAN (TRANSPORTADOR DE ROLETES 2)



ITEM 1,094 - VISTA DA IMPRESSORA DE JORNAL MARCA: HEIDELBERG PLYMPIAN (TRANSPORTADOR DE ESTEIRA 2)



ITEM 1,094 - VISTA DA IMPRESSORA DE JORNAL MARCA: HEIDELBERG PLYMPIAN (DROP 4)



ITEM 1,094 - VISTA DA IMPRESSORA DE JORNAL MARCA: HEIDELBERG PLYMPIAN (DROP 3)



ITEM 1,094 - VISTA DA IMPRESSORA DE JORNAL MARCA: HEIDELBERG PLYMPIAN (AMARRADEIRA 3)



ITEM 1,094 - VISTA DA IMPRESSORA DE JORNAL MARCA: HEIDELBERG PLYMPIAN (AMARRADEIRA 6)



ITEM 1,094 - VISTA DA IMPRESSORA DE JORNAL MARCA: HEIDELBERG PLYMPIAN (AMARRADEIRA 1)



ITEM 1,094 - VISTA DA IMPRESSORA DE JORNAL MARCA: HEIDELBERG PLYMPIAN (BOMNAS, FILROS, TANQUES)



ITEM 1,095 - VISTA DO TORNO DE BANCADA MARCA: SANCHES BLANES



ITEM 1,096 - VISTA DA FURADEIRA DE BANCADA MARCA: SCHULZ MODELO: FSB-16



ITEM 1,097 - VISTA DA PALETIZADORA MARCA: FILPACK



ITEM 1,098 - VISTA DO CTP MARCA: AGFA AVALON MODELO: N40-050 N° 137



ITEM 1,098 - VISTA DO CTP MARCA: AGFA AVALON MODELO: N40-050 Nº 137



ITEM 1,099 - VISTA DO CTP MARCA: AGFA AVALON MODELO: N40-050 Nº 136



ITEM 1,099 - VISTA DO CTP MARCA: AGFA AVALON MODELO: N40-050 Nº 136

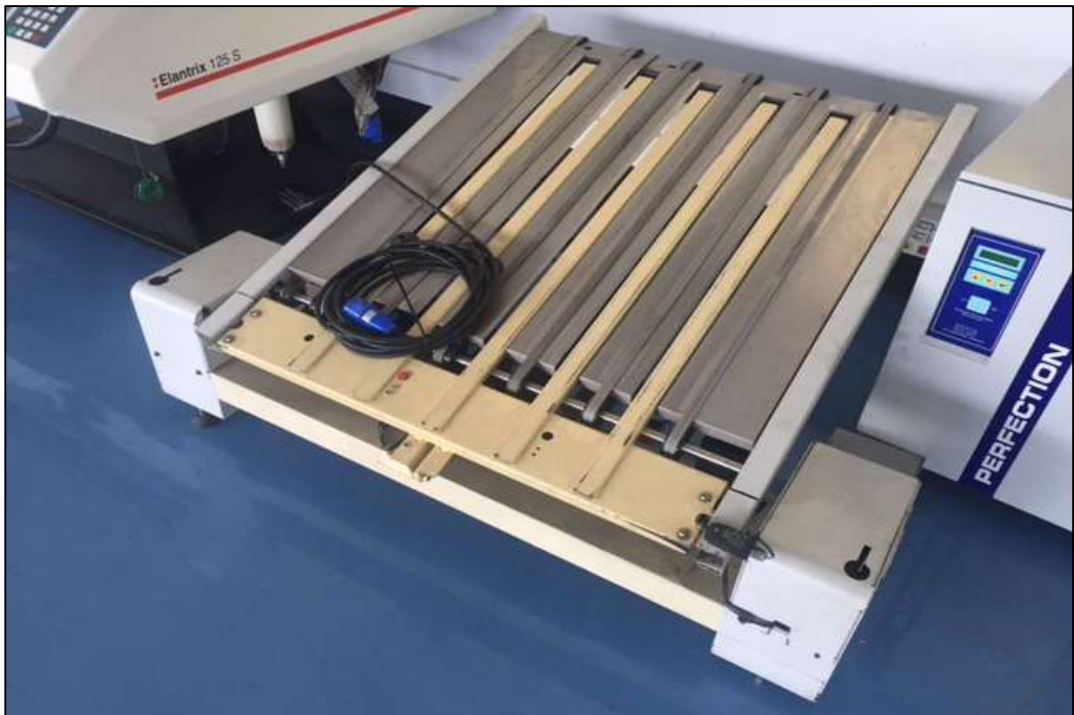

ITEM 1,100 - VISTA DO CTP MARCA: AGFA AVALON MODELO: N40-050 Nº 136



ITEM 1,101 - VISTA DO PROCESSADOR DE PLACA MARCA: AGFA MODELO: ELANTRIX 125 S

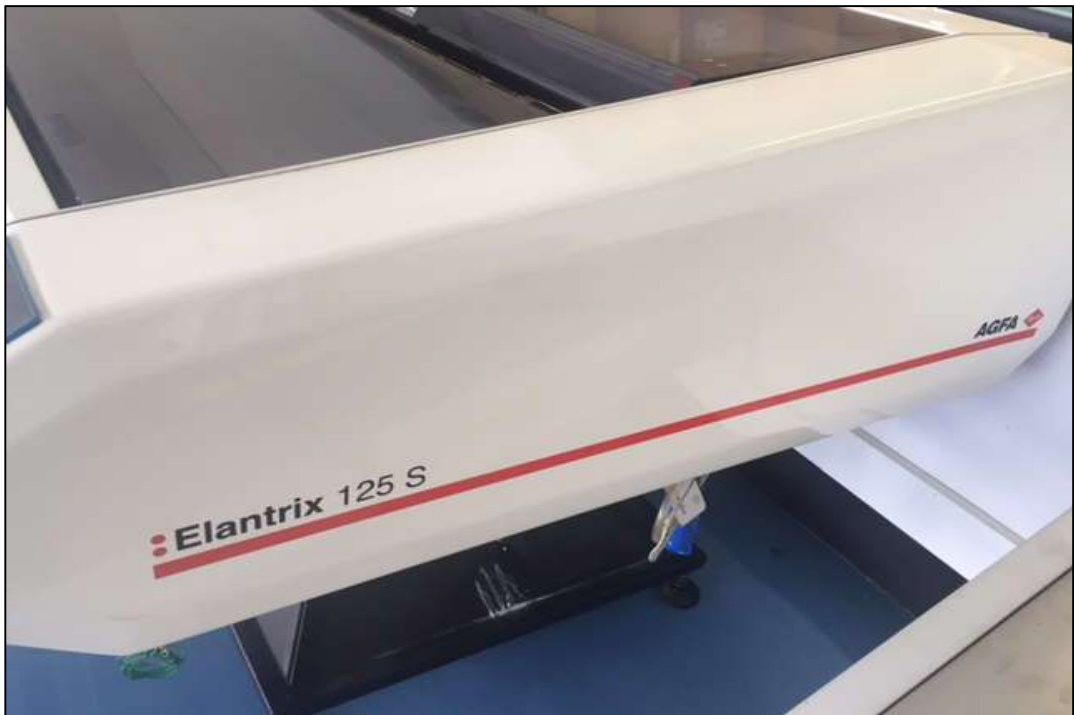

ITEM 1,101 - VISTA DO PROCESSADOR DE PLACA MARCA: AGFA MODELO: ELANTRIX 125 S



ITEM 1,102 - VISTA DO CTP MARCA: AGFA MODELO: N-DL TIPO: 110275/300 SERIE: 11/41131

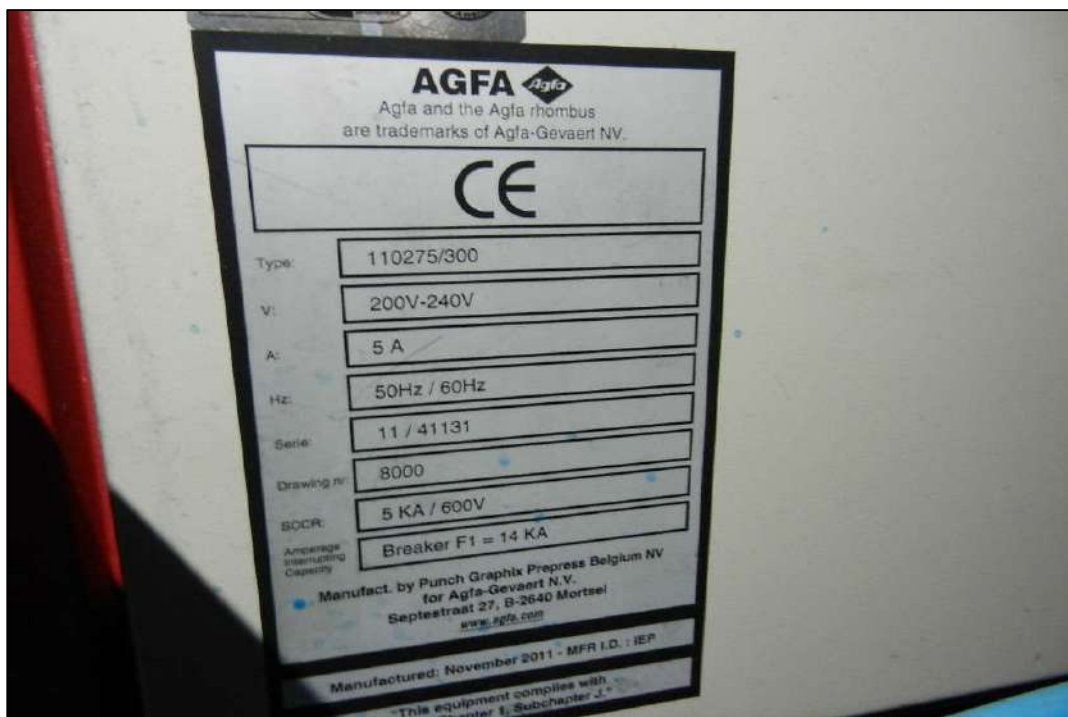

ITEM 1,102 - VISTA DA PLACA DE IDENTIFICAÇÃO DO CTP MARCA: AGFA MODELO: N-DL TIPO: 110275/300 SERIE: 11/41131



ITEM 1,103 - VISTA DO CTP MARCA: AGFA MODELO: N-DL TIPO: 110275/300 SERIE: 11/41132

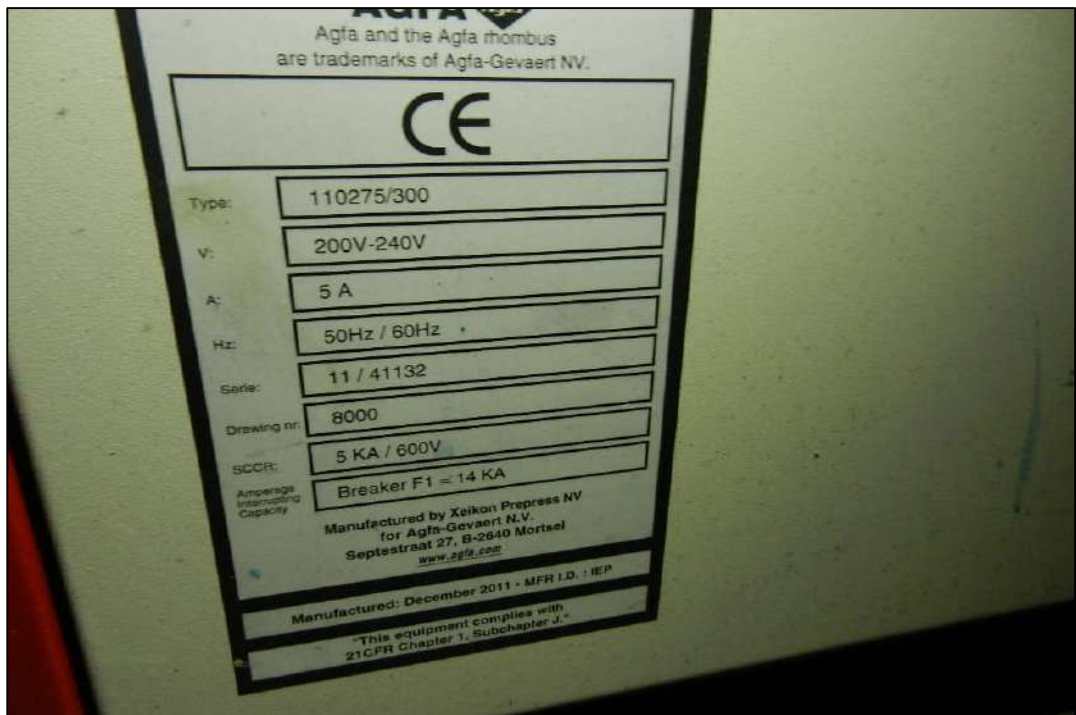

ITEM 1,103 - VISTA DO CTP MARCA: AGFA MODELO: N-DL TIPO: 110275/300 SERIE: 11/41132



ITEM 1,104 - VISTA DO PROCESSADOR DE PLACA MARCA: AGFA MODELO: VPP-69 SERIE: 93101-0460



ITEM 1,104 - VISTA DO PROCESSADOR DE PLACA MARCA: AGFA MODELO: VPP-68 SERIE: 93101-0460



ITEM 1,105 - VISTA DO PROCESSADOR DE PLACA MARCA: AGFA MODELO: VPP-69 SERIE: 93101-0454



ITEM 1,105 - VISTA DO PROCESSADOR DE PLACA MARCA: AGFA MODELO: VPP-69 SERIE: 93101-0454



ITEM 1,106 / 1,107 - VISTA DA MESA DE TRANSFERENCIA DE ROLETES E DOBRADEIRA DE PERFURAÇÃO
MARCA: NELA



ITEM 1,106 / 1,107 - VISTA DA MESA DE TRANSFERENCIA DE ROLETES E DOBRADEIRA DE PERFURAÇÃO
MARCA: NELA



**ITEM 1,108 - VISTA DA GRAMPEADEIRA AUTOMÁTICA E CORTE TRILATERAL DE LIVROS E REVISTAS
MARCA: MULLER MARTINI MODELO: PRIMERA**



**ITEM 1,108 - VISTA DA GRAMPEADEIRA AUTOMÁTICA E CORTE TRILATERAL DE LIVROS E REVISTAS
MARCA: MULLER MARTINI MODELO: PRIMERA**



**ITEM 1,108 - VISTA DA GRAMPEADEIRA AUTOMÁTICA E CORTE TRILATERAL DE LIVROS E REVISTAS
MARCA: MULLER MARTINI MODELO: PRIMERA**



**ITEM 1,108 - VISTA DA GRAMPEADEIRA AUTOMÁTICA E CORTE TRILATERAL DE LIVROS E REVISTAS
MARCA: MULLER MARTINI MODELO: PRIMERA**



**ITEM 1,108 - VISTA DA GRAMPEADORA AUTOMÁTICA E CORTE TRILATERAL DE LIVROS E REVISTAS
MARCA: MULLER MARTINI MODELO: PRIMERA**



**ITEM 1,108 - VISTA DA GRAMPEADORA AUTOMÁTICA E CORTE TRILATERAL DE LIVROS E REVISTAS
MARCA: MULLER MARTINI MODELO: PRIMERA**



ITEM 1,109 - VISTA DO GRUPO GERADOR A DIESEL MARCA: SDMO TIPO: LSA-50.1 S4-4P CAP: 1.025 KVA
400 V COM MOTOR DIESEL MARCA: MTU



ITEM 1,109 - VISTA DO GRUPO GERADOR A DIESEL MARCA: SDMO TIPO: LSA-50.1 S4-4P CAP: 1.025 KVA
400 V COM MOTOR DIESEL MARCA: MTU



ITEM 1,109 / 1,110 - VISTA DO GRUPO GERADOR A DIESEL MARCA: SDMO TIPO: LSA-50.1 S4-4P CAP: 1.025 KVA 400 V (PAINEL DE COMANDO) E TANQUE PLASTICO MARCA: ALPINA CAP: 500 L



ITEM 1,111 - VISTA DO COMPRESSOR DE AR MARCA: ATLAS COPCO MODELO: GA90VSDFF 380/220 V SERIE: BRP082146



ITEM 1,111 - VISTA DO COMPRESSOR DE AR MARCA: ATLAS COPCO MODELO: GA90VSDFF 380/220 V
SERIE: BRP082146 (PLACA DE IDENTIFICAÇÃO)



ITEM 1,112 / 1,113 - VISTA DOS COMPRESSORES DE AR MARCA: INGERSOLL RAND MODELO: SSR-HP-
50SE SERIE: G653U97350



ITEM 1,114 - VISTA DO SEPARADOR DE CONDENSADO MARCA: ATLAS COPCO MODELO: 1028853020
SERIE: 74156 CAP: 4.000 L



ITEM 1,115 / 1,116 - VISTA DOS SECADORES DE AR MARCA: INGERSOLL RAND MODELO: TD-210 SERIE: 23.215/07



ITEM 1,115 / 1,116 - VISTA DOS SECADORES DE AR MARCA: INGERSOLL RAND MODELO: TD-210 SERIE: 23.215/07



ITEM 1,117 - VISTA DO TRANSFORMADOR REG CONTINUO A SECO MARCA: GHR Nº 65.584 CAP: 30 KVA



ITEM 1,117 - VISTA DO TRANSFORMADOR REG CONTINUO A SECO MARCA: GHR Nº 65.584 CAP: 30 KVA
(PLACA DE IDENTIFICAÇÃO)



ITEM 1,118 - VISTA DO COMPRESSOR DE AR MARCA: CHICAGO PNEUMATIC MODELO: CPVS-120 SERIE: AP1-170719



ITEM 1,119 / 1,120 - VISTA DOS SECADORES DE AR MARCA: CHICAGO PNEUMATIC MODELO: CPX-850



ITEM 1,121 - VISTA DOS 8 TANQUES METALICOS PARA TINTA MARCA: FLINT GROUP NºS 029/339/662/182/311/572/635 E 711



ITEM 1,122 - VISTA DAS 4 (QUATRO) BOMBAS PARA TINTA MARCA: BETZ TECHNOLOGIES TIPO: P-250-1 PLC SERIES: 71210-520, 71210-518, 71210-519 E 71210-521



**ITEM 1,122 - VISTA DAS 4 (QUATRO) BOMBAS PARA TINTA MARCA: BETZ TECNOLOGIES TIPO: P-250-1
PLC SERIES: 71210-520, 71210-518, 71210-519 E 71210-521**



**ITEM 1,122 - VISTA DAS 4 (QUATRO) BOMBAS PARA TINTA MARCA: BETZ TECNOLOGIES TIPO: P-250-1
PLC SERIES: 71210-520, 71210-518, 71210-519 E 71210-521**



ITEM 1,123 - VISTA DO QUADRO DE COMANDO MARCA: CEAG TENSAO: 460/380V TIPO: PGBT-01 SERIE: 1214 COM 4 DISJUNTORES MARCA: ABB TIPO: SACE F1 2000 A, 4 VOLTIMETROS, 4 AMPERIMETROS E DEMAIS COMPONENTES



ITEM 1,123 - VISTA DO QUADRO DE COMANDO MARCA: CEAG TENSAO: 460/380V TIPO: PGBT-01 SERIE: 1214 COM 4 DISJUNTORES MARCA: ABB TIPO: SACE F1 2000 A, 4 VOLTIMETROS, 4 AMPERIMETROS E DEMAIS COMPONENTES



ITEM 1,124 - VISTA DO QUADRO DE COMANDO MARCA: MAK DIM: 2000 X 1400 X 850 MM TIPO: PGBT-04 - ROTATIVA 02 COM 1 DISJUNTOR GERAL MARCA: SCHNEIDER NW32H1 65 KA, MULTIMEDIDOR DE GRANDEZAS ELETRICAS, CONTROLADOR DE FATOR POTENCIA E DEMAIS COMPONENTES

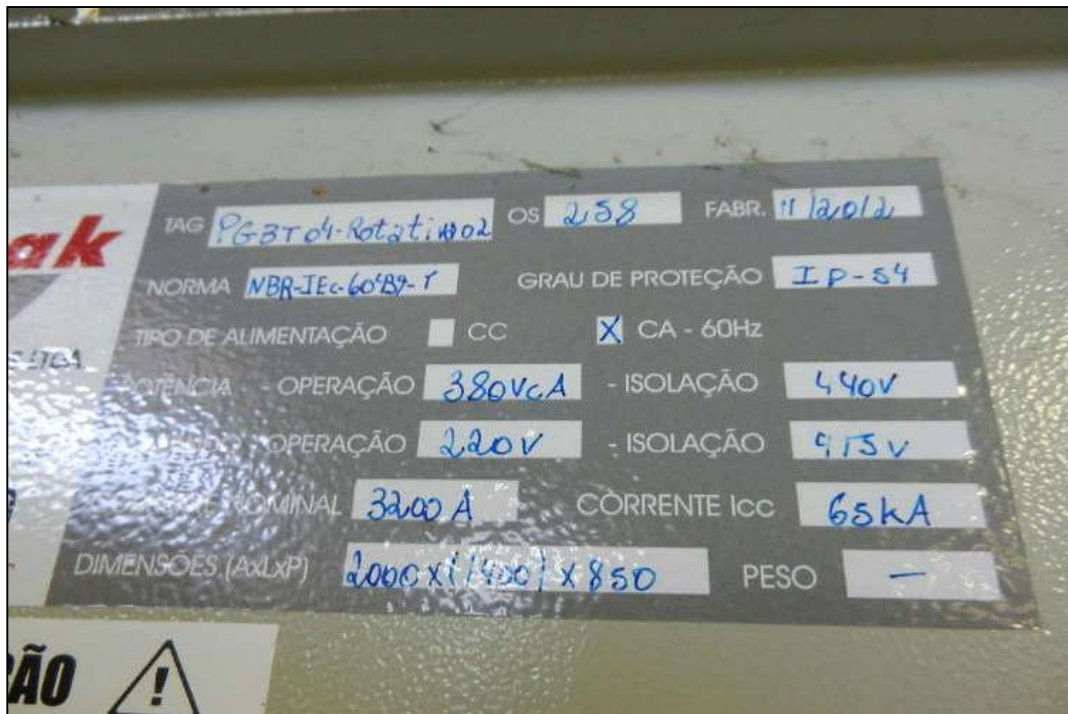

ITEM 1,124 - VISTA DO QUADRO DE COMANDO MARCA: MAK DIM: 2000 X 1400 X 850 MM TIPO: PGBT-04 - ROTATIVA 02 TENSÃO: 380/220V COM 1 DISJUNTOR GERAL MARCA: SCHNEIDER NW32H1 65 KA, MULTIMEDIDOR DE GRANDEZAS ELETRICAS, CONTROLADOR DE FATOR POTENCIA E DEMAIS COMPONENTES



ITEM 1,125 - VISTA DO QUADRO DE COMANDO MARCA: MAK DIM: 2000 X 1400 X 850 MM TIPO: PGBT-03 - ROTATIVA 01 COM 1 DISJUNTOR GERAL MARCA: SCHNEIDER NW32H1 65 KA, MULTIMEDIDOR DE GRANDEZAS ELETRICAS, CONTROLADOR DE FATOR POTENCIA E DEMAIS COMPONENTES



ITEM 1,125 - VISTA DO QUADRO DE COMANDO MARCA: MAK DIM: 2000 X 1400 X 850 MM TIPO: PGBT-03 - ROTATIVA 01 TENSÃO: 380/220V COM 1 DISJUNTOR GERAL MARCA: SCHNEIDER NW32H1 65 KA, MULTIMEDIDOR DE GRANDEZAS ELETRICAS, CONTROLADOR DE FATOR POTENCIA E DEMAIS COMPONENTES



ITEM 1,126 - VISTA DO QUADRO DE COMANDO MARCA: CSW ENERGY (PGBT-02) FABRICA COM 6 MODULOS, 1 DISJUNTOR GERAL, CHAVES E DEMAIS COMPONENTES



ITEM 1,126 - VISTA DO QUADRO DE COMANDO MARCA: CSW ENERGY (PGBT-02) FABRICA COM 6 MODULOS, 1 DISJUNTOR GERAL, CHAVES E DEMAIS COMPONENTES



ITEM 1,127 - VISTA DO QUADRO DE COMANDO MARCA: CSW ENERGY (PGBT-01) FABRICA COM 5 MODULOS, E DEMAIS COMPPONENTES



ITEM 1,127 - VISTA DO QUADRO DE COMANDO MARCA: CSW ENERGY (PGBT-01) FABRICA COM 5 MODULOS, E DEMAIS COMPPONENTES



ITEM 1,128 - VISTA DO RESFRIADOR DE LIQUIDOS MARCA: HITACHI MODELO: RCU-140SAZ4A9P SERIE: RCU1304-876865



ITEM 1,128 - VISTA DO RESFRIADOR DE LIQUIDOS MARCA: HITACHI MODELO: RCU-140SAZ4A9P SERIE: RCU1304-876865 (PLACA DE IDENTIFICAÇÃO)



ITEM 1,129 / 1,130 - VISTA DO CONDENSADOR DE AR MARCA: MECALOR MODELO: RLA-180-RA-440/C
SERIE: 0192/09



ITEM 1,129 / 1,130 - VISTA DO CONDENSADOR DE AR MARCA: MECALOR MODELO: RLA-180-RA-440/C
SERIE: 0192/09 (PLACA DE IDENTIFICAÇÃO)



ITEM 1,129 / 1,130 - VISTA DO CONDENSADOR DE AR MARCA: MECALOR MODELO: RLA-180-RA-440/C
SERIE: 0192/09 (PLACA DE IDENTIFICAÇÃO)



ITEM 1,131 - VISTA DAS 2 (DUAS) BOMBAS CENTRIFUGAS MARCA: JACUZZI MODELO: 3DM 1.1/2 COM
MOTOR ELETRICO DE 3 CV



ITEM 1,132 - VISTA DO SISTEMA DE INCENDIO MARCA: GERMEK COMPREENDENDO: BOMBA CENTRIFUGA PARA INCENDIO MARCA: THEBE MODELO: RL20B(F) SERIE: 22.188 COM MOTOR ELETRICO DE 25 CV, BOMBA JOCKEY MARCA: THEBE MODELO: P-11/4 COM MOTOR ELETRICO DE 3 CV



ITEM 1,132 - VISTA DO SISTEMA DE INCENDIO MARCA: GERMEK COMPREENDENDO: BOMBA CENTRIFUGA PARA INCENDIO MARCA: THEBE MODELO: RL20B(F) SERIE: 22.188 COM MOTOR ELETRICO DE 25 CV, BOMBA JOCKEY MARCA: THEBE MODELO: P-11/4 COM MOTOR ELETRICO DE 3 CV (PAINEL DE COMANDO)



ITEM 1,133 - VISTA DA BOMBA SUBMERSA



ITEM 1,134 - VISTA DO CONTEINER METALICO MARCA: GRIMALDI (Nº 201) TARA: 2.710 KG



ITEM 1,135 - VISTA DO CONTEINER METALICO MARCA: GRIMALDI (Nº 402) MODELO: 60 X 24F TARA:
2.510 KG



ITEM 1,135 - VISTA DO CONTEINER METALICO MARCA: GRIMALDI (Nº 402) MODELO: 60 X 24F TARA:
2.510 KG



ITEM 1,136 - VISTA DO CONTEINER METALICO MARCA: MULTIFORCA (Nº 271) TARA: 2.500 KG



ITEM 1,137 - VISTA DO CONTEINER METALICO MARCA: GRIMALDI (Nº 220) MODELO: 60 X 24F TARA: 2.690 KG



ITEM 1,138 - VISTA DO CONTEINER METALICO MARCA: IMAVI (Nº 107) TARA: 2.860 KG



ITEM 1,139 - VISTA DO CONTEINER METALICO MARCA: MULTIFORCA (Nº 257) TARA: 2.500 KG



ITEM 1,140 - VISTA DA CACAMBA PARA REMOCAO DE ENTULHO MARCA: GRIMALDI MOD: T-360 (Nº 33)



ITEM 1,141 - VISTA DA CACAMBA PARA REMOCAO DE ENTULHO MARCA: GRIMALDI MOD: T-360 (Nº 36)



ITEM 1,142 - VISTA DA CACAMBA PARA REMOCAO DE ENTULHO MARCA: GRIMALDI MOD: T-360 (Nº 27)



ITEM 1,143 - VISTA DA CACAMBA PARA REMOCAO DE ENTULHO MARCA: GRIMALDI MOD: T-360



ITEM 1,144 - VISTA DA CACAMBA PARA REMOCAO DE ENTULHO MARCA: GRIMALDI MOD: T-360 (Nº 38)



ITEM 1,145 - VISTA DA CACAMBA PARA REMOCAO DE ENTULHO MARCA: GRIMALDI MOD: T-360 (Nº 32)



ITEM 1,146 - VISTA DA LINHA DE PENSAGEM DE APARAS DE PAPEL COMPREENDENDO OS ITENS (2 CICLONES COM VENTILADORES)



ITEM 1,146 - VISTA DA LINHA DE PENSAGEM DE APARAS DE PAPEL COMPREENDENDO OS ITENS (4 VENTILADORES CENTRIFUGOS)



ITEM 1,146 - VISTA DA LINHA DE Prensagem de Aparas de Papel compreendendo os itens (4 VENTILADORES CENTRIFUGOS)



ITEM 1,146 - VISTA DA LINHA DE Prensagem de Aparas de Papel compreendendo os itens (2 MOEGAS para recebimento das aparas com duto de descarga para alimentação de prensa ou de container e plataforma metálica)



ITEM 1,146 - VISTA DA LINHA DE PRENSAGEM DE APARAS DE PAPEL COMPREENDENDO OS ITENS (ESTEIRA DE ALIMENTAÇÃO HORIZONTAL)



ITEM 1,146 - VISTA DA LINHA DE PRENSAGEM DE APARAS DE PAPEL COMPREENDENDO OS ITENS (ESTEIRA DE ALIMENTAÇÃO INCLINADA)



ITEM 1,146 - VISTA DA LINHA DE PENSAGEM DE APARAS DE PAPEL COMPREENDENDO OS ITENS (TRITURADOR (TRP-40) COM MOTOR ELETRICO DE 40 CV



ITEM 1,146 - VISTA DA LINHA DE PENSAGEM DE APARAS DE PAPEL COMPREENDENDO OS ITENS (TRITURADOR (TRP-40) COM MOTOR ELETRICO DE 40 CV



ITEM 1,146 - VISTA DA LINHA DE Prensagem de Aparas de Papel compreendendo os itens (esteira na saída do triturador)



ITEM 1,146 - VISTA DA LINHA DE Prensagem de Aparas de Papel compreendendo os itens (esteira inclinada para alimentação da prensa)



ITEM 1,146 - VISTA DA LINHA DE PENSAGEM DE APARAS DE PAPEL COMPREENDENDO OS ITENS (Prensa enfardadeira horizontal hidraulica (PP-40) com alimentador de arame



ITEM 1,146 - VISTA DA LINHA DE PENSAGEM DE APARAS DE PAPEL COMPREENDENDO OS ITENS (Prensa enfardadeira horizontal hidraulica (PP-40) com alimentador de arame



ITEM 1,146 - VISTA DA LINHA DE PENSAGEM DE APARAS DE PAPEL COMPREENDENDO OS ITENS (Prensa enfardadeira horizontal hidraulica (PP-40) com alimentador de arame



ITEM 1,146 - VISTA DA LINHA DE PENSAGEM DE APARAS DE PAPEL COMPREENDENDO OS ITENS (Prensa enfardadeira horizontal hidraulica (PP-40) com alimentador de arame



**ITEM 1,146 - VISTA DA LINHA DE Prensagem de APARAS DE PAPEL COMPREENDENDO OS ITENS
(ESTEIRA DE SAÍDA DE APARA)**



**ITEM 1,147 - VISTA DA PRENSA ENFARDADEIRA HIDRAULICA MARCA: MAQMETAL MODELO: MPV 1100
IV Nº 120600**



ITEM 1,148 - VISTA DA EMPILHADEIRA A GLP MARCA: HYSTER 60



ITEM 1,148 - VISTA DA EMPILHADEIRA A GLP MARCA: HYSTER 60



ITEM 1,149 - VISTA DA EMPILHADEIRA A GLP MARCA: TOYOTA MODELO: 42 7FG18 CAP: 1.650 KG



ITEM 1,150 - VISTA DOS 6 TANQUES METALICOS PARA TINTA MARCA: FLINT GROUP NºS 629/683/703/237/489 E 230



ITEM 1,150 - VISTA DOS 6 TANQUES METALICOS PARA TINTA MARCA: FLINT GROUP NºS 629/683/703/237/489 E 230



ITEM 1,151 - VISTA DOS 2 RECIPIENTES PLASTICO COM ESTRUTURA METALICA COM VALVULA CAP: 1.000 L



ITEM 1,152 - VISTA DOS 2 TANQUES METALICOS PARA TINTA MARCA: FLINT GROUP NºS 299 E 404



ITEM 1,153 - VISTA DA CABINE SECUNDARIA COMPREENDENDO: 1 DISJUNTOR MARCA: SIEMENS SION TIPO: 3AE1282.2 17,5 KV, 1250 A, 1 CHAVE SECCIONADORA, 2 TRANSFORMADORES DE POTENCIAL



ITEM 1,153 - VISTA DA CABINE SECUNDARIA COMPREENDENDO: 1 CHAVE SECCIONADORA, 1 TRANSFORMADOR A SECO GEAPOL MARCA: SIEMENS TIPO: GEAFOL CAP: 500 KVA, 13,8/220/127V



ITEM 1,153 - VISTA DA CABINE SECUNDARIA COMPREENDENDO: 1 CHAVE SECCIONADORA, 1 TRANSFORMADOR A SECO MARCA: SIEMENS CAP: 1.500 KVA, 13,8/380/220V



ITEM 1,153 - VISTA DA CABINE SECUNDARIA COMPREENDENDO: 1 CHAVE SECCIONADORA, 1 TRANSFORMADOR A SECO GEAFOL CAP: 2.000 KVA, 13,8/380/220V, 1 CHAVE SECCIONADORA, 1 TRANSFORMADOR MARCA: TRAF0 TIPO: TEC-1500/1.5/1.2 CAP: 1.500 KVA, 13,8/460/265,6 KV



ITEM 1,153 - VISTA DA CABINE SECUNDARIA COMPREENDENDO: 1 CHAVE SECCIONADORA, 1 TRANSFORMADOR MARCA: TRAF0 TIPO: TEC-1500/1.5/1.2 CAP: 1.500 KVA, 13,8/460/265,6 KV



ITEM 1,154 - VISTA DA GRAVADORA DE MATRIZES MARCA: RR EQUIPAMENTOS COM 4 GAVETAS



ITEM 1,155 - VISTA DA CACAMBA PARA REMOCAO DE ENTULHO MARCA: GRIMALDI MOD: T-360 (Nº 19)



ITEM 1,156 - VISTA DA CACAMBA PARA REMOCAO DE ENTULHO MARCA: GRIMALDI MOD: T-360 (Nº 18)



ITEM 1,157 / 1,158 - VISTA DA CACAMBA PARA REMOCAO DE ENTULHO MARCA: GRIMALDI MOD: T-360 (Nº 35) (Nº 37)



ITEM 1,159 / 1,160 - VISTA DOS 2 TRANSFORMADORES TRIFASICO CAP: 1.500 KVA E 1 DE 300 KVA



ITEM 1,159 / 1,160 - VISTA DOS 2 TRANSFORMADORES TRIFASICO CAP: 1.500 KVA E 1 DE 300 KVA



ITEM 1,161 / 1,162 - VISTA DOS 2 COMPRESSORES DE AR MARCA: CHICAGO PNEUMATIC MODELO: 14-SOMA SERIE: 4380 E 4379



ITEM 1,163 - VISTA DO RESFRIADOR DE LIQUIDOS MARCA: LENNOX

AUTO DE ARRECADACÃO**FALÊNCIA DE MINUANO COMUNICAÇÕES E PRODUÇÕES EDITORIAIS
LTDA., EDITORA FONTANA LTDA., CEREJA SERVIÇOS DE MIDIA DIGITAL
LTDA., E DIÁRIO DE SÃO PAULO COMUNICAÇÕES LTDA.**

Processo nº 1108283-38.2016.8.26.0100

2ª Vara de Falências e Recuperações Judiciais Fórum Central da Capital

Aos 23 dias do mês de janeiro de 2018 foram arrecadados no estabelecimento das falidas MINUANO COMUNICAÇÕES E PRODUÇÕES EDITORIAIS LTDA., DIÁRIO DE SÃO PAULO COMUNICAÇÕES LTDA., e CEREJA SERVIÇOS DE MIDIA DIGITAL LTDA., localizado na Av. Marquês de São Vicente, nº 1011, Várzea da Barra Funda, São Paulo/SP, os bens relacionados no anexo laudo avaliatório nº 23.838.002/1118, elaborado pela empresa especializada CONSULT SOLUÇÕES PATRIMONIAIS.

Todos os bens móveis permanecerão armazenados no próprio imóvel até final destinação.

São Paulo, 17 de dezembro de 2018.

**AJRUIZ CONSULTORIA EMPRESARIAL LTDA.**
Administradora Judicial

LAUDO AVALIATÓRIO

Nº 23.838.002/1118

| | | |
|---------------------|---|---|
| SOLICITANTE: | SATIRO E RUIZ ADVOGADOS ASSOCIADOS | |
| OBJETO: | BENS: | BENS DIVERSOS |
| | PROPRIETÁRIO: | MASSA FALIDA - MINUANO COMUNICAÇÕES E PRODUÇÕES EDITORIAIS LTDA. |
| | ENDEREÇO: | AV. MARQUES DE SÃO VICENTE, 1.011 SÃO PAULO - SP |
| FINALIDADE: | APOIO A OPERAÇÃO JUDICIAL | |
| AVALIAÇÃO: | DATA BASE: | NOVEMBRO / 2018 |
| | VALOR DE MERCADO | R\$ 385.867,00 |

ÍNDICE

| | |
|---|-----------|
| I. INTRODUÇÃO..... | 3 |
| II. METODOLOGIA E CRITÉRIOS TÉCNICOS..... | 4 |
| 1. NORMAS TÉCNICAS | 4 |
| 2. CLASSIFICAÇÃO DOS MÉTODOS | 5 |
| 2.1. MÉTODOS PARA IDENTIFICAR O VALOR DE UM BEM, DE SEUS FRUTOS E DIREITOS..... | 5 |
| 2.2 MÉTODOS PARA IDENTIFICAR O CUSTO DE UM BEM..... | 6 |
| 2.3 MÉTODOS PARA IDENTIFICAR INDICADORES DE VIABILIDADE ECONÔMICA DE UM EMPREENDIMENTO | 6 |
| 3. MÉTODOS E PROCEDIMENTOS UTILIZADOS | 7 |
| 4. NÍVEL DE PRECISÃO | 7 |
| 5. DEFINIÇÃO TÉCNICA DO VALOR ESTABELECIDO | 8 |
| III. CARACTERIZAÇÃO DO OBJETO..... | 9 |
| 1. DESCRIÇÃO DOS BENS | 9 |
| 2. DESCRIÇÃO DOS BENS DIVERSOS | 9 |
| IV. AVALIAÇÃO | 11 |
| DETERMINAÇÃO DO VALOR DOS BENS DIVERSOS..... | 11 |
| V. CONCLUSÃO..... | 12 |
| VI. TERMO DE ENCERRAMENTO | 13 |
| ANEXOS | |

I. INTRODUÇÃO

A **CONSULT SOLUÇÕES PATRIMONIAIS**, por solicitação de **SATIRO E RUIZ ADVOGADOS ASSOCIADOS**, administradores judiciais na falência de **MASSA FALIDA - MINUANO COMUNICAÇÕES E PRODUÇÕES EDITORIAIS LTDA.**, procedeu à avaliação de itens diversos, localizados na Av. Marques de São Vicente, 1.011, na Cidade e Estado de São Paulo.

O resultado da avaliação, bem como as etapas e informações necessárias a execução e fundamentação do trabalho estão apresentados em capítulos específicos, distribuídos no corpo do laudo e em seus anexos.

Considerou-se, para efeito de avaliação, os bens livres de hipotecas, arrestos, usufrutos, penhores, ou quaisquer ônus ou problemas que prejudiquem o seu bom uso ou comercialização.

A documentação fornecida para a elaboração deste relatório como títulos de propriedade, plantas, desenhos, relação de máquinas e equipamentos e outros bens, é, por premissa, considerada boa e válida.

O laudo é considerado pela **CONSULT SOLUÇÕES PATRIMONIAIS** como documento sigiloso, absolutamente confidencial.

II. METODOLOGIA E CRITÉRIOS TÉCNICOS

Para atender a finalidade do presente trabalho, a Consult, como empresa especializada no segmento de engenharia de avaliações, executará os serviços necessários de acordo com procedimentos adequados, adotando-se as mais avançadas técnicas de cálculo, sempre respeitando as normas oficiais e os critérios já consagrados em nosso meio.

1. NORMAS TÉCNICAS

Desde o ano 2000 as normas de avaliação estão sendo revisadas por comissões de técnicos especializados da ABNT Associação Brasileira de Normas Técnicas, que consolidaram o novo formato, constituído em 7 partes, sob o título geral de “Avaliação de Bens” e número referencial NBR 14653.

A **Parte 1** refere-se a **Procedimentos Gerais** e está com vigência ativa desde 30/05/2001, contudo só deverá ser utilizada em conjunto com as demais partes citadas abaixo:

Parte 2: Imóveis Urbanos

Parte 3: Imóveis Rurais

Parte 4: Empreendimentos

Parte 5: Máquinas, equipamentos, instalações e bens industriais em geral

Parte 6: Recursos Naturais e Ambientais

Parte 7: Patrimônios Históricos

Especificamente neste caso será observada a seguinte norma técnica da ABNT:

- NBR 14653-5 - Máquinas, equipamentos, instalações e bens industriais em geral.

2. CLASSIFICAÇÃO DOS MÉTODOS

Para melhor entendimento dos processos avaliatórios por parte do solicitante, reproduzimos os itens 8.2 “**Métodos para identificar o valor de um bem, de seus frutos e direitos**”, 8.3 “**Métodos para identificar o custo de um bem**” e 8.4 “**Métodos para identificar indicadores de viabilidade da utilização econômica de um empreendimento**” da NBR 14653-1.

2.1. MÉTODOS PARA IDENTIFICAR O VALOR DE UM BEM, DE SEUS FRUTOS E DIREITOS.

Método Comparativo Direto de Dados de Mercado

Identifica o valor de mercado do bem por meio de tratamento técnico dos atributos dos elementos comparáveis, constituintes da amostra.

Método Involutivo

Identifica o valor de mercado do bem, alicerçado no seu aproveitamento eficiente, baseado em modelo de estudo de viabilidade técnico-econômica, mediante hipotético empreendimento compatível com as características do bem e com as condições do mercado no qual está inserido, considerando-se cenários viáveis para execução e comercialização do produto.

Método Evolutivo

Identifica o valor do bem pelo somatório dos valores de seus componentes. Caso a finalidade seja a identificação do valor de mercado, deve ser considerado o fator de comercialização.

Método da Capitalização da Renda

Identifica o valor do bem, com base na capitalização presente de sua renda líquida prevista, considerando-se cenários viáveis.

2.2 MÉTODOS PARA IDENTIFICAR O CUSTO DE UM BEM

Método Comparativo Direto de Custo

Identifica o custo do bem por meio de tratamento técnico dos atributos dos elementos comparáveis, constituintes da amostra.

Método da Quantificação de Custo

Identifica o custo do bem ou de suas partes por meio de orçamentos sintéticos ou analíticos a partir das quantidades de serviços e espectivos custos diretos e indiretos.

2.3 MÉTODOS PARA IDENTIFICAR INDICADORES DE VIABILIDADE ECONÔMICA DE UM EMPREENDIMENTO

Os procedimentos avaliatórios usuais com a finalidade de determinar indicadores de viabilidade da utilização econômica de um empreendimento são baseados no seu fluxo de caixa projetado, a partir do qual são determinados indicadores de decisão baseados no valor presente líquido, taxas internas de retorno, tempos de retorno, dentre outros.

3. MÉTODOS E PROCEDIMENTOS UTILIZADOS

A metodologia aplicável é função, basicamente, da natureza do bem avaliando, da finalidade da avaliação e da disponibilidade, qualidade e quantidade de informações colhidas no mercado. A sua escolha deve ser justificada e ater-se ao estabelecido nas partes 1 e 5 da NBR 14653, com o objetivo de retratar o comportamento do mercado por meio de modelos que suportem racionalmente o convencimento do valor.

Os procedimentos avaliatórios usuais têm a finalidade de identificar o valor de um bem, de seus frutos e direitos, seu custo, bem como aqueles para determinar indicadores de viabilidade.

No presente caso, optamos pelo “**Método comparativo direto de dados de mercado**” para a definição dos valores.

4. NÍVEL DE PRECISÃO

A especificação de uma avaliação está relacionada, tanto com o empenho do engenheiro de avaliações, como com o mercado e as informações que possam ser dele extraídas. O estabelecimento inicial pelo contratante do grau de fundamentação desejado tem por objetivo a determinação do empenho no trabalho avaliatório, mas não representa garantia de alcance de graus elevados de fundamentação.

O presente trabalho é classificado como **Grau I** quanto à fundamentação conforme a pontuação atingida para fins de classificação das avaliações.

5. DEFINIÇÃO TÉCNICA DO VALOR ESTABELECIDO

De acordo com as disposições da solicitante, no presente laudo definimos o Valor de Mercado, cuja definição técnica é a seguinte:

Valor de Mercado: é a quantia mais provável pela qual se negociaria voluntariamente e conscientemente um bem, numa data de referência, dentro das condições de mercado vigente para venda/compra.

III. CARACTERIZAÇÃO DO OBJETO

1. DESCRIÇÃO DOS BENS

A caracterização dos bens avaliados foi baseada em vistoria detalhada no local.

2. DESCRIÇÃO DOS BENS DIVERSOS

A caracterização destes bens para avaliação através do Método Comparativo exige um minucioso levantamento técnico objetivando uma apreciação crítica de seus elementos conforme roteiro abaixo:

a) Preliminares

- Identificação dos bens a serem avaliados, listados pela solicitante;
- Familiarização da equipe avaliadora com os bens, verificando sua natureza, operacionalidade geral das unidades componentes e eficiência operacional do conjunto.

b) Dados Operacionais

Levantamento das características originais e individuais de cada equipamento, tais como:

- Designação;
- Fabricante; representante comercial;
- Modelo, tipo, nº de série;
- Ano de aquisição;
- Produção nominal;
- Características especiais.

c) Levantamento de Campo

Consiste de uma minuciosa e detalhada vistoria individual de cada bem isoladamente, analisando:

- Operacionalidade individual;
- Obsolescência ou atualismo;
- Estado de conservação;
- Produção real;
- Adaptações porventura existentes;
- Manutenção (preventiva e corretiva);
- Condições, turnos de trabalho.

d) Depreciação

Analisamos os fatores de depreciação sob dois prismas:

- A depreciação de ordem física, provinda das avarias bruscas, acidentais e desgaste constante;
- A depreciação de ordem funcional, advinda da inadequação, superação e anulação.

Os bens estão descritos na listagem que segue em anexo ao presente laudo, onde informamos o código do produto, descrição do bem, código do fornecedor, ano de aquisição (quando existente) e seus respectivos valores.

IV.AVALIAÇÃO

DETERMINAÇÃO DO VALOR DOS BENS DIVERSOS

Para a avaliação de cada equipamento foi realizada uma ampla pesquisa de valores através de nossa equipe técnica junto aos fabricantes, revendedores e representantes comerciais.

A pesquisa, além da determinação do valor unitário básico, verificou, com a devida cautela, a similaridade do equipamento avaliando, se fora de linha, com o ora fabricado, ponderando as características produtivas e funcionais.

Nos valores relacionados não estão agregados os custos de montagem, instalação e transporte.

Para determinação dos valores foram consultadas as seguintes fontes de informação:

- **CONSULT / INTERNET / BANCO DE DADOS**
- WWW.MERCADOLIVRE.COM.BR
- WWW.ARAUTEC.COM.BR
- WWW.EBAY.COM
- WWW.MOBLY.COM.BR
- WWW.EPIBRASIL.COM.BR
- WWW.LOJA.CANON.COM.BR
- WWW.LOJADOMECANICO.COM.BR
- WWW.KALUNGA.COM.BR
- WWW.FG.COM.BR
- WWW.COPAFER.COM.BR

V. CONCLUSÃO

Após análise efetuada, concluímos o seguinte valor para o bem avaliando de propriedade da **MASSA FALIDA - MINUANO COMUNICAÇÕES E PRODUÇÕES EDITORIAIS LTDA.**, para data base de setembro de 2018.

O Valor de Mercado dos bens avaliados é de **R\$ 385.867,00** (trezentos e oitenta e cinco mil oitocentos e sessenta e sete reais).

Osasco, 30 de novembro de 2018.

**PELO DEPARTAMENTO TÉCNICO,
DA
CONSULT SOLUÇÕES PATRIMONIAIS**



**LUIZ ANTONIO GRELL DE MORAES
ENGº MECÂNICO - CREA Nº 66.794/D**

VI. TERMO DE ENCERRAMENTO

Nada mais havendo a ser esclarecido, damos por encerrado o presente laudo, de nº 23.838.002/1118, que se compõe de 13 (treze) folhas computadorizadas.

Em anexo:

- Listagem de Valores;
- Documentação Fotográfica.

LISTAGEM DE VALORES

LAUDO DE AVALIAÇÃO

Nº 23.838.002/1118
 DATA BASE: NOVEMBRO / 2018
 VALORES EM R\$

EMPRESA: MASSA FALIDA - MINUANO COMUNICAÇÕES E PRODUÇÕES EDITORIAIS LTDA
 ENDEREÇO: AV. MARQUÊS DE SÃO VICENTE, 1011- BARRA FUNDA- SÃO PAULO

| ITEM | PREDIO | ANDAR | LOCAL | DESCRIÇÃO | QTD | VALOR DE MERCADO |
|----------------------|--------|-------------|---------|--|-----|------------------|
| BENS DIVERSOS | | | | | | |
| 1,001 | 1 | 1º - TÉRREO | ESTÚDIO | BOBINA DE PAPEL PARA FOTOGRAFIA, FUNDO BRANCO | 1 | 11,00 |
| 1,002 | 1 | 1º - TÉRREO | ESTÚDIO | ESTRUTURA DE MADEIRA CHROMA KEY FUNDO VERDE PARA ESTÚDIO | 1 | 15,00 |
| 1,003 | 1 | 1º - TÉRREO | ESTÚDIO | ESTRUTURA METÁLICA TRELIÇA (BOX TRUSS) | 1 | 860,00 |
| 1,004 | 1 | 1º - TÉRREO | ESTÚDIO | SUPORTE MÓVEL PARA OPERAÇÃO DE CÂMERA (GRUA) | 1 | 10.500,00 |
| 1,005 | 1 | 1º - TÉRREO | ESTÚDIO | ESCADA DE ALUMÍNIO 7 DEGRAUS | 1 | 30,00 |
| 1,006 | 1 | 1º - TÉRREO | ESTÚDIO | ESCADA AMARELA 5 DEGRAUS | 1 | 30,00 |
| 1,007 | 1 | 1º - TÉRREO | ESTÚDIO | ESCADA DE MADEIRA 6 DEGRAUS | 1 | 30,00 |
| 1,008 | 1 | 1º - TÉRREO | ESTÚDIO | ARMÁRIO 2 PORTAS | 9 | 591,00 |
| 1,009 | 1 | 1º - TÉRREO | ESTÚDIO | ARMÁRIO 2 PORTAS E 2 GAVETAS ALTO | 1 | 66,00 |
| 1,010 | 1 | 1º - TÉRREO | ESTÚDIO | ARMÁRIO PEQUENO 2 PORTAS | 5 | 194,00 |
| 1,011 | 1 | 1º - TÉRREO | ESTÚDIO | GAVETEIRO DIVERSOS | 22 | 713,00 |
| 1,012 | 1 | 1º - TÉRREO | ESTÚDIO | PERSIANA HORIZONTAL | 40 | 492,00 |
| 1,013 | 1 | 1º - TÉRREO | ESTÚDIO | TÊNIS | 684 | 18.776,00 |
| 1,014 | 1 | 1º - TÉRREO | ESTÚDIO | ARMAÇÃO | 10 | 50,00 |
| 1,015 | 1 | 1º - TÉRREO | ESTÚDIO | ESTAÇÃO DE TRABALHO DESMONTADA | 5 | 200,00 |
| 1,016 | 1 | 1º - TÉRREO | ESTÚDIO | COLUNA DE GESSO | 4 | 191,00 |
| 1,017 | 1 | 1º - TÉRREO | ESTÚDIO | ARMÁRIO PEQUENO 4 PORTAS | 4 | 526,00 |
| 1,018 | 1 | 1º - TÉRREO | ESTÚDIO | MESA DE CENTRO BRANCA | 2 | 74,00 |
| 1,019 | 1 | 1º - TÉRREO | ESTÚDIO | DIVISÓRIA DE VIDRO | 30 | 3.840,00 |
| 1,020 | 1 | 1º - TÉRREO | ESTÚDIO | PORTA DE VIDRO | 6 | 392,00 |
| 1,021 | 1 | 1º - TÉRREO | ESTÚDIO | MESA RETANGULAR COM TAMPO DE MADEIRA | 1 | 80,00 |
| 1,022 | 1 | 1º - TÉRREO | ESTÚDIO | ARMAÇÃO PRATA | 50 | 625,00 |
| 1,023 | 1 | 1º - TÉRREO | ESTÚDIO | ARMAÇÃO BRANCA | 50 | 625,00 |
| 1,024 | 1 | 1º - TÉRREO | ESTÚDIO | PUFF | 5 | 180,00 |
| 1,025 | 1 | 1º - TÉRREO | ESTÚDIO | ARMÁRIO MARROM | 3 | 270,00 |
| 1,026 | 1 | 1º - TÉRREO | ESTÚDIO | ARQUIVO DE MADEIRA 4 GAVETAS | 1 | 211,00 |
| 1,027 | 1 | 1º - TÉRREO | ESTÚDIO | COLCHÃO DE SOLTEIRO | 1 | 15,00 |
| 1,028 | 1 | 1º - TÉRREO | ESTÚDIO | CARRINHO PARA REVISTA COM CESTO | 1 | 10,00 |

LAUDO DE AVALIAÇÃO

Nº 23.838.002/1118

DATA BASE: NOVEMBRO / 2018

VALORES EM R\$

EMPRESA: MASSA FALIDA - MINUANO COMUNICAÇÕES E PRODUÇÕES EDITORIAIS LTDA
ENDEREÇO: AV. MARQUÊS DE SÃO VICENTE, 1011- BARRA FUNDA- SÃO PAULO

| ITEM | PREDIO | ANDAR | LOCAL | DESCRIÇÃO | QTD | VALOR DE MERCADO |
|-------|--------|-------------|---------|--|-----|------------------|
| 1,029 | 1 | 1º - TÉRREO | ESTÚDIO | MONITOR SAMSUNG | 1 | 16,00 |
| 1,030 | 1 | 1º - TÉRREO | ESTÚDIO | TECLADO | 1 | 4,00 |
| 1,031 | 1 | 1º - TÉRREO | ESTÚDIO | PLACA DE VIDRO | 20 | 30,00 |
| 1,032 | 1 | 1º - TÉRREO | ESTÚDIO | PLACA DE MADEIRA 1,70 M | 1 | 2,00 |
| 1,033 | 1 | 1º - TÉRREO | ESTÚDIO | MACA | 1 | 57,00 |
| 1,034 | 1 | 1º - TÉRREO | ESTÚDIO | MESA DE ESCRITÓRIO 2 GAVETAS | 2 | 59,00 |
| 1,035 | 1 | 1º - TÉRREO | ESTÚDIO | TAMPÃO MESA DE PLÁSTICO BRANCO | 5 | 41,00 |
| 1,036 | 1 | 1º - TÉRREO | ESTÚDIO | QUADRO MAPA DE SÃO PAULO | 2 | 87,00 |
| 1,037 | 1 | 1º - TÉRREO | ESTÚDIO | BANDEJA PARA PINTURA COM ROLO | 3 | 7,00 |
| 1,038 | 1 | 1º - TÉRREO | ESTÚDIO | CESTO DE LIXO | 13 | 27,00 |
| 1,039 | 1 | 1º - TÉRREO | ESTÚDIO | SUPORTE DE CÂMERA COM RODA VINTEM 3084 | 1 | 600,00 |
| 1,040 | 1 | 1º - TÉRREO | ESTÚDIO | MOTOR PRETO EMBRACO FF11,5BKW SOUTHHAMPTON | 2 | 234,00 |
| 1,041 | 1 | 1º - TÉRREO | ESTÚDIO | FILTRO UV PARA AQUÁRIO MINJIANG | 3 | 184,00 |
| 1,042 | 1 | 1º - TÉRREO | ESTÚDIO | VÁLVULA COM MANGUEIRA | 2 | 25,00 |
| 1,043 | 1 | 1º - TÉRREO | ESTÚDIO | DIVISÓRIAS DE MADEIRA COM PANO AZUL | 5 | 38,00 |
| 1,044 | 1 | 1º - TÉRREO | ESTÚDIO | CARRINHO DE FERRO | 1 | 60,00 |
| 1,045 | 1 | 1º - TÉRREO | ESTÚDIO | ARVORE DE NATAL | 1 | 13,00 |
| 1,046 | 1 | 1º - TÉRREO | ESTÚDIO | FRAGMENTADORA AURORA ABI600J | 1 | 49,00 |
| 1,047 | 1 | 1º - TÉRREO | ESTÚDIO | ELEVADOR MONTA CARGA ZENIT ALIMENTO | 1 | 775,00 |
| 1,048 | 1 | 1º - TÉRREO | ESTÚDIO | IMPRESSORA DE CHEQUES SCHALTER | 1 | 162,00 |
| 1,049 | 1 | 1º - TÉRREO | ESTÚDIO | CALCULADORA CIENTIFICA CASIO HR-8 STR | 1 | 42,00 |
| 1,050 | 1 | 1º - TÉRREO | ESTÚDIO | ENFEITES DE NATAL DIVERSOS | 1 | 5,00 |
| 1,051 | 1 | 1º - TÉRREO | ESTÚDIO | CADEIRA FIXA ESTOFADA COM APOIO DE BRAÇO | 10 | 210,00 |
| 1,052 | 1 | 1º - TÉRREO | ESTÚDIO | CADEIRA FIXA ESTOFADA SEM APOIO DE BRAÇO | 3 | 27,00 |
| 1,053 | 1 | 1º - TÉRREO | ESTÚDIO | CADEIRA FIXA MADEIRA | 2 | 39,00 |
| 1,054 | 1 | 1º - TÉRREO | ESTÚDIO | CADEIRA FIXA COM 2 LUGARES | 1 | 10,00 |
| 1,055 | 1 | 1º - TÉRREO | ESTÚDIO | CADEIRA GIRATÓRIA COM APOIO DE BRAÇO | 12 | 286,00 |
| 1,056 | 1 | 1º - TÉRREO | ESTÚDIO | CADEIRA GIRATÓRIA SEM APOIO DE BRAÇO | 7 | 139,00 |
| 1,057 | 1 | 1º - TÉRREO | ESTÚDIO | BANQUETA | 3 | 26,00 |

LAUDO DE AVALIAÇÃO

Nº 23.838.002/1118

DATA BASE: NOVEMBRO / 2018

VALORES EM R\$

EMPRESA: MASSA FALIDA - MINUANO COMUNICAÇÕES E PRODUÇÕES EDITORIAIS LTDA
ENDEREÇO: AV. MARQUÊS DE SÃO VICENTE, 1011- BARRA FUNDA- SÃO PAULO

| ITEM | PREDIO | ANDAR | LOCAL | DESCRIÇÃO | QTD | VALOR DE MERCADO |
|-------|--------|-------------|---------|---------------------------------------|-----|------------------|
| 1,058 | 1 | 1º - TÉRREO | ESTÚDIO | CADEIRA DE PLÁSTICO | 32 | 134,00 |
| 1,059 | 1 | 1º - TÉRREO | ESTÚDIO | POLTRONA | 4 | 174,00 |
| 1,060 | 1 | 1º - TÉRREO | ESTÚDIO | CADEIRAS DIVERSAS | 188 | 3.722,00 |
| 1,061 | 1 | 1º - TÉRREO | ESTÚDIO | SOFÁ 3 LUGARES | 1 | 200,00 |
| 1,062 | 1 | 1º - TÉRREO | ESTÚDIO | ARQUIVO DE AÇO 4 PORTAS | 1 | 59,00 |
| 1,063 | 1 | 1º - TÉRREO | ESTÚDIO | ROUPEIRO DE AÇO 4 PORTAS | 1 | 87,00 |
| 1,064 | 1 | 1º - TÉRREO | ESTÚDIO | BANCADA DE MADEIRA | 1 | 8,00 |
| 1,065 | 1 | 1º - TÉRREO | ESTÚDIO | RACK SERVIDOR BAIXO HEPSON | 1 | 83,00 |
| 1,066 | 1 | 1º - TÉRREO | ESTÚDIO | ROSENBERGER DOMEX | 1 | 40,00 |
| 1,067 | 1 | 1º - TÉRREO | ESTÚDIO | JUNIPER EX2200-C | 1 | 235,00 |
| 1,068 | 1 | 1º - TÉRREO | ESTÚDIO | ASGA MMO2E FIBER OPTIC MULTIPLEXER | 1 | 81,00 |
| 1,069 | 1 | 1º - TÉRREO | ESTÚDIO | MESA DE MADEIRA RUSTICA | 1 | 258,00 |
| 1,070 | 1 | 1º - TÉRREO | ESTÚDIO | MESA DE TRELIÇA | 1 | 14,00 |
| 1,071 | 1 | 1º - TÉRREO | ESTÚDIO | VENTILADOR DE COLUNA | 1 | 33,00 |
| 1,072 | 1 | 1º - TÉRREO | ESTÚDIO | CARRINHO DE TRANSPORTE DE MATERIAL | 1 | 60,00 |
| 1,073 | 1 | 1º - TÉRREO | ESTÚDIO | TAMPÃO DE MESA EM L | 12 | 648,00 |
| 1,074 | 1 | 1º - TÉRREO | ESTÚDIO | LUMINÁRIAS DIVERSAS | 30 | 168,00 |
| 1,075 | 1 | 1º - TÉRREO | ESTÚDIO | ESTANTE PRATELEIRAS | 2 | 102,00 |
| 1,076 | 1 | 1º - TÉRREO | ESTÚDIO | ESQUADRO DE ARMAÇÃO DE PERSIANA | 17 | 102,00 |
| 1,077 | 1 | 1º - TÉRREO | ESTÚDIO | PAINEL GRANDE PONTE ESTAIADA | 6 | 120,00 |
| 1,078 | 1 | 1º - TÉRREO | HALL | SOFÁ COM 3 LUGARES, COURO PRETO | 1 | 400,00 |
| 1,079 | 1 | 1º - TÉRREO | HALL | CANTONEIRA, MÁRMORE | 1 | 83,00 |
| 1,080 | 1 | 1º - TÉRREO | REDAÇÃO | AC ADAPTER AC-E4 CANON (SUCATA) | 6 | 203,00 |
| 1,081 | 1 | 1º - TÉRREO | REDAÇÃO | BATTERY AC ADAPTER (SUCATA) | 7 | 21,00 |
| 1,082 | 1 | 1º - TÉRREO | REDAÇÃO | BATTERY CHARGER LC-E4, CANON (SUCATA) | 2 | 140,00 |
| 1,083 | 1 | 1º - TÉRREO | REDAÇÃO | CABIDEIRO | 5 | 375,00 |
| 1,084 | 1 | 1º - TÉRREO | REDAÇÃO | CAMERA D70S, NIKON (SUCATA) | 1 | 51,00 |
| 1,085 | 1 | 1º - TÉRREO | REDAÇÃO | CAMERA EOS-20D (SUCATA) | 10 | 800,00 |
| 1,086 | 1 | 1º - TÉRREO | REDAÇÃO | CANON LENS EF 400MM 1:2.8LII (SUCATA) | 1 | 6.449,00 |

LAUDO DE AVALIAÇÃO

Nº 23.838.002/1118

DATA BASE: NOVEMBRO / 2018

VALORES EM R\$

EMPRESA: MASSA FALIDA - MINUANO COMUNICAÇÕES E PRODUÇÕES EDITORIAIS LTDA
ENDEREÇO: AV. MARQUÊS DE SÃO VICENTE, 1011- BARRA FUNDA- SÃO PAULO

| ITEM | PREDIO | ANDAR | LOCAL | DESCRIÇÃO | QTD | VALOR DE MERCADO |
|-------|--------|-------------|---------|---|-----|------------------|
| 1,087 | 1 | 1º - TÉRREO | REDAÇÃO | CANON NI-MH CHARGER NC-E2 (SUCATA) | 3 | 338,00 |
| 1,088 | 1 | 1º - TÉRREO | REDAÇÃO | CANON NI-MH PACK NP-E312V (SUCATA) | 22 | 538,00 |
| 1,089 | 1 | 1º - TÉRREO | REDAÇÃO | CANON ZOOM LENS 70-200MM (SUCATA) | 2 | 530,00 |
| 1,090 | 1 | 1º - TÉRREO | REDAÇÃO | CANON ZOOM LENS 16-35MM (SUCATA) | 1 | 764,00 |
| 1,091 | 1 | 1º - TÉRREO | REDAÇÃO | COLETE A PROVA DE BALAS (SUCATA)* | 3 | 36,00 |
| 1,092 | 1 | 1º - TÉRREO | REDAÇÃO | CPU DELL | 62 | 6.200,00 |
| 1,093 | 1 | 1º - TÉRREO | REDAÇÃO | CPU POSITIVO | 2 | 200,00 |
| 1,094 | 1 | 1º - TÉRREO | REDAÇÃO | CPU MEGAWARE | 1 | 100,00 |
| 1,095 | 1 | 1º - TÉRREO | REDAÇÃO | CPU HP | 7 | 700,00 |
| 1,096 | 1 | 1º - TÉRREO | REDAÇÃO | CPU LENOVO | 2 | 200,00 |
| 1,097 | 1 | 1º - TÉRREO | REDAÇÃO | CPU STI | 2 | 200,00 |
| 1,098 | 1 | 1º - TÉRREO | REDAÇÃO | CPU SPACEBABR | 1 | 100,00 |
| 1,099 | 1 | 1º - TÉRREO | REDAÇÃO | CPU APPLE MACPRO QUAD XEON A1186 2.66QX | 3 | 4.788,00 |
| 1,100 | 1 | 1º - TÉRREO | REDAÇÃO | CINEMA DISPLAY 90W POWER ADAPTER A1097 | 3 | 324,00 |
| 1,101 | 1 | 1º - TÉRREO | REDAÇÃO | VENTILADOR | 3 | 60,00 |
| 1,102 | 1 | 1º - TÉRREO | REDAÇÃO | CELULAR NEXTEL | 2 | 80,00 |
| 1,103 | 1 | 1º - TÉRREO | REDAÇÃO | DESCANSO DE PE | 33 | 699,00 |
| 1,104 | 1 | 1º - TÉRREO | REDAÇÃO | CESTO DE LIXO | 78 | 432,00 |
| 1,105 | 1 | 1º - TÉRREO | REDAÇÃO | CYBER SHOT 3.2 MEGAPIXELS, SONY (SUCATA) | 5 | 50,00 |
| 1,106 | 1 | 1º - TÉRREO | REDAÇÃO | DC COUPLER DR-E4, CANON (SUCATA) | 6 | 43,00 |
| 1,107 | 1 | 1º - TÉRREO | REDAÇÃO | DELKIN DEVICES (SUCATA) | 2 | 39,00 |
| 1,108 | 1 | 1º - TÉRREO | REDAÇÃO | DIGITAL LIGHT 400 PLUS (SUCATA) | 2 | 50,00 |
| 1,109 | 1 | 1º - TÉRREO | REDAÇÃO | EXTINTOR | 6 | 216,00 |
| 1,110 | 1 | 1º - TÉRREO | REDAÇÃO | SCANNER EPSON EXPRESSION 10000XL | 1 | 2.922,00 |
| 1,111 | 1 | 1º - TÉRREO | REDAÇÃO | IMPRESSORA MP 501 | 1 | 2.233,00 |
| 1,112 | 1 | 1º - TÉRREO | REDAÇÃO | IMPRESSORA MPC 2003 RICOH | 1 | 3.196,00 |
| 1,113 | 1 | 1º - TÉRREO | REDAÇÃO | KODAK PROFESSIONAL PREMIUM PLUS RECHARGEABLE BATTERY (SUCATA) | 10 | 280,00 |
| 1,114 | 1 | 1º - TÉRREO | REDAÇÃO | MAQUINA CANON EOS-1 (SUCATA) | 4 | 17.900,00 |
| 1,115 | 1 | 1º - TÉRREO | REDAÇÃO | ESTAÇÃO DE TRABALHO 2 LUGARES | 39 | 12.480,00 |

LAUDO DE AVALIAÇÃO

Nº 23.838.002/1118

DATA BASE: NOVEMBRO / 2018

VALORES EM R\$

EMPRESA: MASSA FALIDA - MINUANO COMUNICAÇÕES E PRODUÇÕES EDITORIAIS LTDA
ENDEREÇO: AV. MARQUÊS DE SÃO VICENTE, 1011- BARRA FUNDA- SÃO PAULO

| ITEM | PREDIO | ANDAR | LOCAL | DESCRIÇÃO | QTD | VALOR DE MERCADO |
|-------|--------|-------------|---------|---|-----|------------------|
| 1,116 | 1 | 1º - TÉRREO | REDAÇÃO | ESTAÇÃO DE TRABALHO 1 LUGAR | 12 | 1.920,00 |
| 1,117 | 1 | 1º - TÉRREO | REDAÇÃO | MESA EM L | 8 | 1.152,00 |
| 1,118 | 1 | 1º - TÉRREO | REDAÇÃO | MESA DE REUNIAO DE MADEIRA 4M | 1 | 312,00 |
| 1,119 | 1 | 1º - TÉRREO | REDAÇÃO | MESA DE REUNIAO PRETA 6 LUGARES | 1 | 312,00 |
| 1,120 | 1 | 1º - TÉRREO | REDAÇÃO | MESA DE REUNIAO TAMPO DE VIDRO | 1 | 312,00 |
| 1,121 | 1 | 1º - TÉRREO | REDAÇÃO | MONITOR DELL 15 POL. | 60 | 3.840,00 |
| 1,122 | 1 | 1º - TÉRREO | REDAÇÃO | MONITORES DIVERSOS | 12 | 768,00 |
| 1,123 | 1 | 1º - TÉRREO | REDAÇÃO | MONITOR APPLE CINEMA HD DISPLAY MOD A1082 23POL | 3 | 192,00 |
| 1,124 | 1 | 1º - TÉRREO | REDAÇÃO | MOUSE - MARCAS E MODELOS DIVERSOS | 75 | 747,00 |
| 1,125 | 1 | 1º - TÉRREO | REDAÇÃO | NIKON ED AF-1 NIKKOR 400MM 1:28D (SUCATA) | 1 | 1.432,00 |
| 1,126 | 1 | 1º - TÉRREO | REDAÇÃO | REORDER P/N KT 1001K1, BATTERY CHARGER (SUCATA) | 4 | 80,00 |
| 1,127 | 1 | 1º - TÉRREO | REDAÇÃO | SPEEDLITE 550EX (SUCATA) | 3 | 476,00 |
| 1,128 | 1 | 1º - TÉRREO | REDAÇÃO | SPEEDLITE 580 EXII (SUCATA) | 2 | 400,00 |
| 1,129 | 1 | 1º - TÉRREO | REDAÇÃO | TECLADO - MARCAS E MODELOS DIVERSOS | 70 | 672,00 |
| 1,130 | 1 | 1º - TÉRREO | REDAÇÃO | APARELHO DE TELEFONE | 46 | 865,00 |
| 1,131 | 1 | 1º - TÉRREO | REDAÇÃO | APARELHO DE TELEFONE COM RAMAL | 19 | 1.710,00 |
| 1,132 | 1 | 1º - TÉRREO | REDAÇÃO | FAX PANASONIC | 1 | 48,00 |
| 1,133 | 1 | 1º - TÉRREO | REDAÇÃO | TELEFONE HEADSET | 8 | 429,00 |
| 1,134 | 1 | 1º - TÉRREO | REDAÇÃO | TRIFE PARA FOTOGRAFIA (SUCATA) | 4 | 118,00 |
| 1,135 | 1 | 1º - TÉRREO | REDAÇÃO | ARMARIO MEDIO 2 PORTAS | 1 | 175,00 |
| 1,136 | 1 | 1º - TÉRREO | REDAÇÃO | ARMARIO GRANDE 2 PORTAS | 11 | 1.927,00 |
| 1,137 | 1 | 1º - TÉRREO | REDAÇÃO | ARMARIO PEQUENO | 29 | 2.993,00 |
| 1,138 | 1 | 1º - TÉRREO | REDAÇÃO | RACK PARA SERVIDOR | 2 | 1.148,00 |
| 1,139 | 1 | 1º - TÉRREO | REDAÇÃO | MESINHA DE CENTRO, MADEIRA | 1 | 80,00 |
| 1,140 | 1 | 1º - TÉRREO | REDAÇÃO | AR CONDICIONADO - CARRIER | 2 | 400,00 |
| 1,141 | 1 | 1º - TÉRREO | REDAÇÃO | CADEIRA FIXA SEM BRAÇO | 8 | 192,00 |
| 1,142 | 1 | 1º - TÉRREO | REDAÇÃO | CADEIRA FIXA COM BRAÇO | 17 | 952,00 |
| 1,143 | 1 | 1º - TÉRREO | REDAÇÃO | CADEIRA GIRATORIA | 100 | 6.360,00 |
| 1,144 | 1 | 1º - TÉRREO | REDAÇÃO | CAMERA DE SEGURANÇA | 1 | 38,00 |

LAUDO DE AVALIAÇÃO

Nº 23.838.002/1118

DATA BASE: NOVEMBRO / 2018

VALORES EM R\$

EMPRESA: MASSA FALIDA - MINUANO COMUNICAÇÕES E PRODUÇÕES EDITORIAIS LTDA
ENDEREÇO: AV. MARQUÊS DE SÃO VICENTE, 1011- BARRA FUNDA- SÃO PAULO

| ITEM | PREDIO | ANDAR | LOCAL | DESCRIÇÃO | QTD | VALOR DE MERCADO |
|-------|--------|-------------|---------|---|-----|------------------|
| 1,145 | 1 | 1º - TÉRREO | REDAÇÃO | COFRE PEQUENO BERNARDINI | 1 | 116,00 |
| 1,146 | 1 | 1º - TÉRREO | REDAÇÃO | FRIGOBAR COMPACTO 80 | 4 | 974,00 |
| 1,147 | 1 | 1º - TÉRREO | REDAÇÃO | GELADEIRA - CONSUL PRATICE 240 | 1 | 140,00 |
| 1,148 | 1 | 1º - TÉRREO | REDAÇÃO | GAVETEIRO 3 GAVETAS | 15 | 1.297,00 |
| 1,149 | 1 | 1º - TÉRREO | REDAÇÃO | GAVETEIRO 2 GAVETAS | 107 | 9.249,00 |
| 1,150 | 1 | 1º - TÉRREO | REDAÇÃO | MAQUINAS DE CARTAO (MODELOS DIVERSOS) | 16 | 800,00 |
| 1,151 | 1 | 1º - TÉRREO | REDAÇÃO | TELEVISORES - MARCAS E MODELOS DIVERSOS | 6 | 1.275,00 |
| 1,152 | 1 | 1º - TÉRREO | REDAÇÃO | BATERIA NP F970 | 2 | 36,00 |
| 1,153 | 1 | 1º - TÉRREO | REDAÇÃO | DP 511 | 4 | 12,00 |
| 1,154 | 1 | 1º - TÉRREO | REDAÇÃO | CANNON LP E5 | 1 | 14,00 |
| 1,155 | 1 | 1º - TÉRREO | REDAÇÃO | CANNON CG 580 | 1 | 5,00 |
| 1,156 | 1 | 1º - TÉRREO | REDAÇÃO | POLTRONA | 2 | 174,00 |
| 1,157 | 1 | 1º - TÉRREO | REDAÇÃO | SOFA 2 LUGARES | 1 | 350,00 |
| 1,158 | 1 | 1º - TÉRREO | REDAÇÃO | SOFA 3 LUGARES | 1 | 400,00 |
| 1,159 | 1 | 1º - TÉRREO | REDAÇÃO | PORTA JORNAL 2,0X0,80 | 1 | 55,00 |
| 1,160 | 1 | 1º - TÉRREO | REDAÇÃO | TROFEU | 6 | 40,00 |
| 1,161 | 1 | 1º - TÉRREO | REDAÇÃO | ENCADERNADORA LOSSANE | 1 | 147,00 |
| 1,162 | 1 | 1º - TÉRREO | REDAÇÃO | LEITOR HONEYWELL | 4 | 299,00 |
| 1,163 | 1 | 1º - TÉRREO | REDAÇÃO | QUADRO BRANCO | 1 | 19,00 |
| 1,164 | 1 | 1º - TÉRREO | REDAÇÃO | ROTEADOR CISCO 48 PORTAS SMALL BUSINESS | 1 | 323,00 |
| 1,165 | 1 | 1º - TÉRREO | REDAÇÃO | SWITCH DE REDECISCO CATALYST 2960G SERIES | 1 | 601,00 |
| 1,166 | 1 | 1º - TÉRREO | REDAÇÃO | PATCH PANEL GYGABAND 24 PORTAS | 5 | 863,00 |
| 1,167 | 1 | 1º - TÉRREO | REDAÇÃO | PATCH PANEL FURUKAWA 50 PORTAS | 2 | 177,00 |
| 1,168 | 1 | 1º - TÉRREO | REDAÇÃO | DLINK DES 1016D | 1 | 76,00 |
| 1,169 | 1 | 1º - TÉRREO | REDAÇÃO | ROTEADOR CISCO 28 PORTAS SMALL BUSINESS SG300 | 2 | 645,00 |
| 1,170 | 1 | 1º - TÉRREO | REDAÇÃO | PATCH PANEL COMMSCOPE 24 PORTAS | 9 | 1.323,00 |
| 1,171 | 1 | 1º - TÉRREO | REDAÇÃO | ESTABILIZADOR | 6 | 126,00 |
| 1,172 | 1 | 1º - TÉRREO | REDAÇÃO | COLETE IMPRENSA | 2 | 107,00 |
| 1,173 | 1 | 1º - TÉRREO | REDAÇÃO | COLETE FOTOGRAFO | 2 | 53,00 |

LAUDO DE AVALIAÇÃO

Nº 23.838.002/1118

DATA BASE: NOVEMBRO / 2018

VALORES EM R\$

EMPRESA: MASSA FALIDA - MINUANO COMUNICAÇÕES E PRODUÇÕES EDITORIAIS LTDA
ENDEREÇO: AV. MARQUÊS DE SÃO VICENTE, 1011- BARRA FUNDA- SÃO PAULO

| ITEM | PREDIO | ANDAR | LOCAL | DESCRIÇÃO | QTD | VALOR DE MERCADO |
|-------|--------|-------------|--------------|---------------------------------------|-----|------------------|
| 1,174 | 1 | 1º - TÉRREO | REDAÇÃO | FILTRO QUIMICO CLASSE 1 ALLTEC | 2 | 18,00 |
| 1,175 | 1 | 1º - TÉRREO | REDAÇÃO | CAPACETE AZUL | 2 | 97,00 |
| 1,176 | 1 | 1º - TÉRREO | REDAÇÃO | TONER RICOH SP 8200A | 2 | 52,00 |
| 1,177 | 1 | 1º - TÉRREO | REDAÇÃO | ROTEADOR TPLINK | 1 | 57,00 |
| 1,178 | 1 | 1º - TÉRREO | REDAÇÃO | DLINK DES 1024D | 1 | 9,00 |
| 1,179 | 1 | 1º - TÉRREO | REDAÇÃO | ROTEADOR VIVO | 1 | 10,00 |
| 1,180 | 1 | 1º - TÉRREO | REDAÇÃO | QUADRO PARA CHAVES COM PORTA DE VIDRO | 1 | 60,00 |
| 1,181 | 1 | 1º - TÉRREO | REDAÇÃO | LEITOR CODIGO DE BARRAS SYMBOL | 4 | 299,00 |
| 1,182 | 1 | 1º - TÉRREO | RECEPÇÃO | CADEIRA GIRATORIA PRETA | 1 | 64,00 |
| 1,183 | 1 | 1º - TÉRREO | RECEPÇÃO | MONITOR DELL 15 POL. | 1 | 64,00 |
| 1,184 | 1 | 1º - TÉRREO | RECEPÇÃO | TELEFONE RAMAL | 1 | 60,00 |
| 1,185 | 1 | 1º - TÉRREO | RECEPÇÃO | CPU HP | 1 | 25,00 |
| 1,186 | 1 | 1º - TÉRREO | RECEPÇÃO | TECLADO | 1 | 4,00 |
| 1,187 | 1 | 1º - TÉRREO | RECEPÇÃO | MOUSE | 1 | 4,00 |
| 1,188 | 1 | 1º - TÉRREO | RECEPÇÃO | ARMARIO 2 PORTAS 2 GAVETAS | 1 | 35,00 |
| 1,189 | 1 | 1º - TÉRREO | RECEPÇÃO | ARMARIO 1 PORTA | 1 | 10,00 |
| 1,190 | 1 | 1º - TÉRREO | RECEPÇÃO | DESCANSO DE PE | 1 | 8,00 |
| 1,191 | 1 | 1º - TÉRREO | RECEPÇÃO | CAMERA SEGURANÇA | 1 | 28,00 |
| 1,192 | 1 | 1º - TÉRREO | RECEPÇÃO | CATRACA DIMEP | 1 | 363,00 |
| 1,193 | 1 | 1º - TÉRREO | COPA REDAÇÃO | PURIFICADOR BRASTEMP | 1 | 102,00 |
| 1,194 | 1 | 1º - TÉRREO | COPA REDAÇÃO | MAQUINA DE CAFE MARCHESONI | 1 | 192,00 |
| 1,195 | 1 | 1º - TÉRREO | COPA REDAÇÃO | ARMARIO DE PAREDE 3 PORTAS | 1 | 131,00 |
| 1,196 | 1 | 1º - TÉRREO | COPA REDAÇÃO | GABINETE 2 PORTAS 4 GAVETAS | 1 | 50,00 |
| 1,197 | 1 | 1º - TÉRREO | COPA REDAÇÃO | REGISTRADOR DE PONTO MADIS | 1 | 108,00 |
| 1,198 | 1 | 2º | CORREDOR | CESTO DE LIXO PARA COPO (INOX) | 1 | 50,00 |
| 1,199 | 1 | 2º | CORREDOR | EXTINTOR DE INCÊNDIO | 2 | 72,00 |
| 1,200 | 1 | 2º | CORREDOR | FILTRO DE AGUA (BRASTEMP) | 1 | 102,00 |
| 1,201 | 1 | 2º | CORREDOR | SOFA COM 2 LUGARES (CINZA - CAMURÇA) | 1 | 350,00 |
| 1,202 | 1 | 2º | CORREDOR | ARMARIO BAIXO 4 PORTAS | 1 | 207,00 |
| 1,203 | 1 | 2º | CORREDOR | SOFA COM 3 LUGARES (TECIDO AZUL) | 1 | 400,00 |
| 1,204 | 1 | 2º | SALA 1 | ARMARIO GRANDE COM 2 PORTAS | 2 | 263,00 |
| 1,205 | 1 | 2º | SALA 1 | ARMARIO PEQUENO COM 2 PORTAS | 3 | 232,00 |

LAUDO DE AVALIAÇÃO

Nº 23.838.002/1118

DATA BASE: NOVEMBRO / 2018

VALORES EM R\$

EMPRESA: MASSA FALIDA - MINUANO COMUNICAÇÕES E PRODUÇÕES EDITORIAIS LTDA
 ENDEREÇO: AV. MARQUÊS DE SÃO VICENTE, 1011- BARRA FUNDA- SÃO PAULO

| ITEM | PREDIO | ANDAR | LOCAL | DESCRIÇÃO | QTD | VALOR DE MERCADO |
|-------|--------|-------|--------------------|---|-----|------------------|
| 1,206 | 1 | 2º | SALA 1 | ARQUIVO MADEIRA COM 4 GAVETAS | 2 | 254,00 |
| 1,207 | 1 | 2º | SALA 1 | CADEIRA FIXA | 2 | 84,00 |
| 1,208 | 1 | 2º | SALA 1 | CADEIRA GIRATORIA | 1 | 48,00 |
| 1,209 | 1 | 2º | SALA 1 | EXTINTOR DE INCÊNDIO | 1 | 36,00 |
| 1,210 | 1 | 2º | SALA 1 | GAVETEIRO | 3 | 194,00 |
| 1,211 | 1 | 2º | SALA 1 | LIXEIRA, PEQUENA | 5 | 21,00 |
| 1,212 | 1 | 2º | SALA 1 | MESA EM L, MADEIRA | 4 | 432,00 |
| 1,213 | 1 | 2º | SALA 1 | APARELHO DE TELEFONE | 1 | 14,00 |
| 1,214 | 1 | 3º | SALA 2 | ESTABILIZADOR | 1 | 21,00 |
| 1,215 | 1 | 2º | SALA 2 | ARMARIO PEQUENO COM 2 PORTAS, PRETO | 1 | 77,00 |
| 1,216 | 1 | 2º | SALA 2 | CADEIRA FIXA COM BRAÇO | 4 | 168,00 |
| 1,217 | 1 | 2º | SALA 2 | CADEIRA FIXA SEM BRAÇO | 2 | 36,00 |
| 1,218 | 1 | 2º | SALA 2 | LIXEIRA PEQUENA (ESCRITORIO) | 1 | 4,00 |
| 1,219 | 1 | 2º | SALA 2 | COFRE BRANCO BERNARDINI 110X50 | 1 | 73,00 |
| 1,220 | 1 | 2º | SALA 2 | MESA RETANGULAR, BRANCA | 1 | 234,00 |
| 1,221 | 1 | 2º | SALA 2 | SOFA COM 2 LUGARES (TECIDO PRETO) | 1 | 350,00 |
| 1,222 | 1 | 2º | SALA 3 | LIXEIRA PEQUENA (ESCRITORIO) | 2 | 8,00 |
| 1,223 | 1 | 2º | SALA 3 | EXTINTOR DE INCÊNDIO | 1 | 36,00 |
| 1,224 | 1 | 2º | SALA 3 | GAVETEIRO | 5 | 324,00 |
| 1,225 | 1 | 2º | SALA 3 | MESA EM L (BEGE) | 2 | 216,00 |
| 1,226 | 1 | 2º | SALA 3 | MONITOR (DELL) | 2 | 80,00 |
| 1,227 | 1 | 2º | SALA 3 | MOUSE (DELL) | 2 | 15,00 |
| 1,228 | 1 | 2º | SALA 3 | APARELHO DE TELEFONE (ERICSON) | 1 | 38,00 |
| 1,229 | 1 | 2º | SALA 3 | TECLADO (DELL) | 2 | 14,00 |
| 1,230 | 1 | 2º | SALA 3 | DESCANSO DE PE | 1 | 16,00 |
| 1,231 | 1 | 2º | SALA 3 | ESTABILIZADOR | 1 | 21,00 |
| 1,232 | 1 | 2º | SALA DE REUNIÃO | CADEIRA GIRATORIA COM BRAÇO | 8 | 509,00 |
| 1,233 | 1 | 2º | SALA DE REUNIÃO | POLTRONA COM RODIZIO | 6 | 696,00 |
| 1,234 | 1 | 2º | SALA DE REUNIÃO | APARADOR DE MADEIRA COM 4 PORTAS | 1 | 276,00 |
| 1,235 | 1 | 2º | SALA DE REUNIÃO | FLIP CHART | 1 | 22,00 |
| 1,236 | 1 | 2º | SALA DE REUNIÃO | MESA DE REUNIAO DE MADEIRA COM TAMPO DE VIDRO | 1 | 234,00 |
| 1,237 | 1 | 2º | SALA DE REUNIÃO | MESA PEQUENA COM RODINHAS | 1 | 30,00 |
| 1,238 | 1 | 3º | SALA DE REUNIÃO | TELA DE PROJEÇÃO RETRATIL | 1 | 108,00 |
| 1,239 | 1 | 2º | SALA DIRETOR GERAL | GAVETEIRO COM RODINHAS E 3 GAVETAS | 1 | 65,00 |
| 1,240 | 1 | 2º | SALA DIRETOR GERAL | MESA DE MADEIRA QUADRADA | 3 | 351,00 |
| 1,241 | 1 | 2º | SALA DIRETOR GERAL | MESA DE MADEIRA REDONDA | 1 | 45,00 |
| 1,242 | 1 | 2º | SALA DIRETOR GERAL | MESA DE REUNIAO COM TAMPO DE VIDRO | 2 | 234,00 |
| 1,243 | 1 | 2º | SALA DIRETOR GERAL | MESA RETANGULAR PARA COMPUTADOR | 1 | 75,00 |
| 1,244 | 1 | 2º | SALA DIRETOR GERAL | SOFA COM 2 LUGARES (COURO PRETO) | 2 | 699,00 |
| 1,245 | 1 | 2º | SALA DIRETOR GERAL | COMPUTADOR COMPLETO | 1 | 125,00 |
| 1,246 | 1 | 2º | SALA DIRETOR GERAL | APARELHO DE TELEFONE AASTRA | 2 | 75,00 |
| 1,247 | 1 | 2º | SALA DIRETOR GERAL | LIXEIRAS PEQUENAS (ESCRITORIO) | 2 | 8,00 |
| 1,248 | 1 | 2º | SALA DIRETOR GERAL | CADEIRA FIXA COM APOIO DE BRAÇO BRANCO | 2 | 84,00 |
| 1,249 | 1 | 2º | SALA DIRETOR GERAL | CADEIRA FIXA COM APOIO DE BRAÇO PRETO | 2 | 84,00 |
| 1,250 | 1 | 2º | SALA DIRETOR GERAL | CADEIRAFIXA SEM APOIO DE BRAÇO | 1 | 18,00 |
| 1,251 | 1 | 2º | SALA DIRETOR GERAL | CADEIRA GIRATORIA COM APOIO DE BRAÇO | 1 | 48,00 |
| 1,252 | 1 | 2º | SALA DIRETOR GERAL | BANQUETA DE ALUMINIO | 1 | 68,00 |
| 1,253 | 1 | 2º | SALA DIRETOR GERAL | ARMARIO BAIXO | 4 | 310,00 |

LAUDO DE AVALIAÇÃO

Nº 23.838.002/1118

DATA BASE: NOVEMBRO / 2018

VALORES EM R\$

EMPRESA: MASSA FALIDA - MINUANO COMUNICAÇÕES E PRODUÇÕES EDITORIAIS LTDA
ENDEREÇO: AV. MARQUÊS DE SÃO VICENTE, 1011- BARRA FUNDA- SÃO PAULO

| ITEM | PREDIO | ANDAR | LOCAL | DESCRIÇÃO | QTD | VALOR DE MERCADO |
|-------|--------|-------|--------------------|---|-----|------------------|
| 1,254 | 1 | 2º | SALA DIRETOR GERAL | ESTANTE DE MADEIRA COM LIVROS DIVERSOS | 1 | 102,00 |
| 1,255 | 1 | 2º | SALA DIRETOR GERAL | ARMARIO DE MADEIRA MEDIO (2 PORTAS) | 1 | 131,00 |
| 1,256 | 1 | 2º | SALA DIRETOR GERAL | COFRE (FIRESAFE, MTC SAFE) | 1 | 660,00 |
| 1,257 | 1 | 2º | SALA DIRETOR GERAL | TROFEUS - DIVERSOS | 14 | 46,00 |
| 1,258 | 1 | 2º | SALA DIRETOR GERAL | TELEVISAO LCD PANASONIC VIERA, 42 POLEGADAS COM SUPORTE | 1 | 510,00 |
| 1,259 | 1 | 2º | SALA DIRETOR GERAL | FRAGMENTADOR AURORA ASI205B | 1 | 49,00 |
| 1,260 | 1 | 2º | SALA DIRETOR GERAL | TECLADO | 1 | 7,00 |
| 1,261 | 1 | 2º | SALA DIRETOR GERAL | MOUSE | 1 | 7,00 |
| 1,262 | 1 | 2º | SALA DIRETOR GERAL | PRATELEIRA BRANCA | 1 | 156,00 |
| 1,263 | 1 | 2º | SALA DIRETOR GERAL | TENIS | 14 | 231,00 |
| 1,264 | 1 | 2º | SALA PRESIDENTE | AR CONDICIONADO (SPLIT LG 24000 BTU) | 1 | 200,00 |
| 1,265 | 1 | 2º | SALA PRESIDENTE | ARMARIO PEQUENA DE MDF COM 3 PORTAS | 1 | 131,00 |
| 1,266 | 1 | 2º | SALA PRESIDENTE | CADEIRA FIXA | 6 | 252,00 |
| 1,267 | 1 | 2º | SALA PRESIDENTE | CADEIRA DE ESCRITORIO (GIRATORIA) | 3 | 143,00 |
| 1,268 | 1 | 2º | SALA PRESIDENTE | ESTANTE CANTONEIRO COM 5 PRATELEIRAS | 1 | 102,00 |
| 1,269 | 1 | 2º | SALA PRESIDENTE | ARMARIO COM 2 PORTAS E 3 GAVETAS, MADEIRA | 1 | 131,00 |
| 1,270 | 1 | 2º | SALA PRESIDENTE | ARMARIO DE MADEIRA GRANDE COM 6 PORTAS | 1 | 131,00 |
| 1,271 | 1 | 2º | SALA PRESIDENTE | ESTANTE DE MADEIRA PEQUENA COM 4 COMPARTIMENTOS | 1 | 102,00 |
| 1,272 | 1 | 2º | SALA PRESIDENTE | EXPOSITOR PARA REVISTAS | 2 | 55,00 |
| 1,273 | 1 | 2º | SALA PRESIDENTE | LIXEIRA | 3 | 12,00 |
| 1,274 | 1 | 2º | SALA PRESIDENTE | QUADRO BRANCO | 2 | 39,00 |
| 1,275 | 1 | 2º | SALA PRESIDENTE | MESA DE REUNIAO, OVAL, MADEIRA COM TAMPO DE VIDRO | 1 | 75,00 |
| 1,276 | 1 | 2º | SALA PRESIDENTE | MESA DE MADEIRA EM L | 1 | 108,00 |
| 1,277 | 1 | 2º | SALA PRESIDENTE | MESINHA DE INOX COM TAMPO DE VIDRO | 1 | 50,00 |
| 1,278 | 1 | 2º | SALA PRESIDENTE | MONITOR + MOUSE + TECLADO | 1 | 40,00 |
| 1,279 | 1 | 2º | SALA PRESIDENTE | POLTRONA, COURO, PRETA | 2 | 174,00 |
| 1,280 | 1 | 2º | SALA PRESIDENTE | SOFA 2 LUGARES | 1 | 510,00 |
| 1,281 | 1 | 2º | SALA PRESIDENTE | APARELHO DE TELEFONE AASTRA | 1 | 38,00 |
| 1,282 | 1 | 2º | SALA PRESIDENTE | TROFEUS - DIVERSOS | 7 | 23,00 |
| 1,283 | 1 | 2º | SALA PRESIDENTE | TELEVISOR (LG - TUBO) | 1 | 20,00 |
| 1,284 | 1 | 2º | BANHEIROS | ARMARIO 2 PORTAS | 5 | 657,00 |
| 1,285 | 1 | 2º | BANHEIROS | ARMARIO EMBUTIDO 5 PORTAS | 1 | 50,00 |
| 1,286 | 1 | 2º | BANHEIROS | ARMARIO EMBUTIDO 4 PORTAS | 1 | 50,00 |
| 1,287 | 1 | 2º | BANHEIROS | ARMARIO 3 PORTAS | 1 | 50,00 |
| 1,288 | 1 | 2º | BANHEIROS | ARMARIO EMBUTIDO 2 PORTAS | 1 | 36,00 |
| 1,289 | 1 | 3º | SALA 1 | CADEIRA DE ESCRITORIO (FIXA) | 27 | 1.134,00 |
| 1,290 | 1 | 3º | SALA 1 | LOUSA COM RODINHAS | 1 | 107,00 |
| 1,291 | 1 | 3º | SALA 2 | CADEIRA DE ESCRITORIO (MODELOS DIVERSOS) | 10 | 477,00 |
| 1,292 | 1 | 3º | SALA 2 | CESTO PARA LIXO (ESCRITORIO) | 2 | 8,00 |
| 1,293 | 1 | 3º | SALA 2 | COMPUTADOR COMPLETO (DELL) | 2 | 250,00 |
| 1,294 | 1 | 3º | SALA 2 | MESA REDONDA PEQUENA | 1 | 45,00 |
| 1,295 | 1 | 3º | SALA 2 | MESA DE ESCRITORIO EM L | 1 | 108,00 |
| 1,296 | 1 | 3º | SALA 2 | MESA RETANGULAR MEDIA | 2 | 467,00 |
| 1,297 | 1 | 3º | SALA 2 | AR CONDICIONADO CASSETE CARRIER | 1 | 1.303,00 |
| 1,298 | 1 | 3º | SALA 3 | CADEIRA FIXA | 1 | 42,00 |
| 1,299 | 1 | 3º | SALA 3 | CADEIRA GIRATORIA COM APOIO DE BRAÇO | 5 | 239,00 |
| 1,300 | 1 | 3º | SALA 3 | COMPUTADOR COMPLETO (DELL) | 1 | 125,00 |
| 1,301 | 1 | 3º | SALA 3 | GAVETEIRO | 1 | 65,00 |

LAUDO DE AVALIAÇÃO

Nº 23.838.002/1118

DATA BASE: NOVEMBRO / 2018

VALORES EM R\$

EMPRESA: MASSA FALIDA - MINUANO COMUNICAÇÕES E PRODUÇÕES EDITORIAIS LTDA
ENDEREÇO: AV. MARQUÊS DE SÃO VICENTE, 1011- BARRA FUNDA- SÃO PAULO

| ITEM | PREDIO | ANDAR | LOCAL | DESCRIÇÃO | QTD | VALOR DE MERCADO |
|-------|--------|-------|--------------------|---|-----|------------------|
| 1,302 | 1 | 3º | SALA 3 | MESA DE COMPUTADOR | 1 | 32,00 |
| 1,303 | 1 | 3º | SALA 3 | MESA REDONDA PEQUENA (REUNIAO) | 1 | 45,00 |
| 1,304 | 1 | 3º | SALA 3 | QUADRO BRANCO | 1 | 19,00 |
| 1,305 | 1 | 3º | SALA 3 | AR CONDICIONADO CASSETE CARRIER | 1 | 1.303,00 |
| 1,306 | 1 | 3º | SALA 4 | AR CONDICIONADO | 1 | 200,00 |
| 1,307 | 1 | 3º | SALA 4 | EXPOSITOR DE ALUMINIO COM 3 DIVISORIAS | 1 | 50,00 |
| 1,308 | 1 | 3º | SALA 4 | MESA RETANGULAR, MADEIRA COM 2 TABUAS | 1 | 45,00 |
| 1,309 | 1 | 3º | SALA 4 | POLTRONAS (CORES DIVERSAS) | 4 | 348,00 |
| 1,310 | 1 | 3º | SALA 4 | PUFF (COURO AZUL) | 1 | 36,00 |
| 1,311 | 1 | 3º | SALA 4 | SOFA COM 3 LUGARES (COURO BEGE) | 1 | 400,00 |
| 1,312 | 1 | 3º | SALA 5 | CABIDEIRO | 1 | 150,00 |
| 1,313 | 1 | 3º | SALA 5 | CADEIRA FIXA | 4 | 168,00 |
| 1,314 | 1 | 3º | SALA 5 | CADEIRA | 1 | 42,00 |
| 1,315 | 1 | 3º | SALA 5 | LIXEIRAS PEQUENAS (ESCRITORIO) | 5 | 21,00 |
| 1,316 | 1 | 3º | SALA 5 | PUFF | 2 | 72,00 |
| 1,317 | 1 | 3º | SALA 5 | MOSTRUARIO ACRILICO | 1 | 20,00 |
| 1,318 | 1 | 3º | SALA 6 | CADEIRA DE ESCRITORIO | 2 | 84,00 |
| 1,319 | 1 | 3º | SALA 6 | GAVETEIRO | 1 | 65,00 |
| 1,320 | 1 | 3º | SALA 7 | ARMARIOS TAMANHO MEDIO - MODELOS DIVERSOS | 21 | 1.625,00 |
| 1,321 | 1 | 3º | SALA 7 | ARMARIOS TAMANHO PEQUENO - MODELOS DIVERSOS | 9 | 697,00 |
| 1,322 | 1 | 3º | SALA 7 | ARQUIVO DESLIZANTE (3 PARTES) | 1 | 750,00 |
| 1,323 | 1 | 3º | SALA 7 | BANDEJAS DE PLASTICO | 2 | 8,00 |
| 1,324 | 1 | 3º | SALA 7 | CADEIRA GIRATORIA COM APOIO DE BRAÇO | 34 | 1.622,00 |
| 1,325 | 1 | 3º | SALA 7 | CADEIRA FIXA SEM BRAÇO | 1 | 18,00 |
| 1,326 | 1 | 3º | SALA 7 | CADEIRA FIXA COM BRAÇO | 15 | 630,00 |
| 1,327 | 1 | 3º | SALA 7 | CAMERA DE SEGURANÇA | 1 | 28,00 |
| 1,328 | 1 | 3º | SALA 7 | CPU (DELL) + TECLADO + MOUSE | 1 | 63,00 |
| 1,329 | 1 | 3º | SALA 7 | FILTRO DE AGUA (BRASTEMP) | 1 | 102,00 |
| 1,330 | 1 | 3º | SALA 7 | GAVETEIROS | 78 | 5.057,00 |
| 1,331 | 1 | 3º | SALA 7 | SWITCH 3COM 3C16471B | 1 | 72,00 |
| 1,332 | 1 | 3º | SALA 7 | IMPRESSORA CANON IP2700 | 1 | 25,00 |
| 1,333 | 1 | 3º | SALA 7 | LIXEIRAS PEQUENAS (ESCRITORIO) | 27 | 112,00 |
| 1,334 | 1 | 3º | SALA 7 | ESTANTE COM 2 PRATELEIRAS | 1 | 102,00 |
| 1,335 | 1 | 3º | SALA 7 | TAÇAS PEQUENAS | 8 | 20,00 |
| 1,336 | 1 | 3º | SALA 7 | TELA DE PROJEÇÃO RETRATIL | 1 | 108,00 |
| 1,337 | 1 | 3º | SALA 7 | VITRINE DE VIDRO (CANTO) | 1 | 113,00 |
| 1,338 | 1 | 3º | SALA 7 (VESTIÁRIO) | ROUPEIRO DE AÇO 8 PORTAS | 4 | 600,00 |
| 1,339 | 1 | 3º | SALA CPD | RACK PARA SERVIDOR | 4 | 1.722,00 |
| 1,340 | 1 | 3º | SALA CPD | RACK DE TELECOM- | 3 | 621,00 |
| 1,341 | 1 | 3º | SALA CPD | CPU, DIVERSAS MARCAS E MODELOS | 14 | 875,00 |
| 1,342 | 1 | 3º | SALA CPD | SERVIDOR (TAMANHO CPU) | 1 | 63,00 |
| 1,343 | 1 | 3º | SALA CPD | CPU - APPLE | 3 | 2.993,00 |
| 1,344 | 1 | 3º | SALA CPD | APARELHO DE AR CONDICIONADO - SPRINGER MAX FLEX | 1 | 200,00 |
| 1,345 | 1 | 3º | SALA CPD | APARELHO DE AR CONDICIONADO - CARRIER | 1 | 200,00 |
| 1,346 | 1 | 3º | SALA CPD | COFRE | 1 | 347,00 |
| 1,347 | 1 | 3º | SALA CPD | NO BREAK - MARCA SMS | 2 | 254,00 |
| 1,348 | 1 | 3º | SALA CPD | SWITCH DE REDECISCO CATALYST 2960-S SERIES 10G | 2 | 1.202,00 |
| 1,349 | 1 | 3º | SALA CPD | TELEFONE | 3 | 42,00 |

LAUDO DE AVALIAÇÃO

Nº 23.838.002/1118
 DATA BASE: NOVEMBRO / 2018
 VALORES EM R\$

EMPRESA: MASSA FALIDA - MINUANO COMUNICAÇÕES E PRODUÇÕES EDITORIAIS LTDA
 ENDEREÇO: AV. MARQUÊS DE SÃO VICENTE, 1011- BARRA FUNDA- SÃO PAULO

| ITEM | PREDIO | ANDAR | LOCAL | DESCRIÇÃO | QTD | VALOR DE MERCADO |
|-------|--------|-------|----------|--|-----|------------------|
| 1,350 | 1 | 3º | SALA CPD | SERVIDOR DELL POWER EDGE R300 | 1 | 225,00 |
| 1,351 | 1 | 3º | SALA CPD | SERVIDOR HP PROLIANT DL380G7 | 1 | 1.000,00 |
| 1,352 | 1 | 3º | SALA CPD | SERVIDOR DELL POWER EDGE R610 | 5 | 6.399,00 |
| 1,353 | 1 | 3º | SALA CPD | STORAGE DELL POWER VAULT MD3000I | 1 | 1.000,00 |
| 1,354 | 1 | 3º | SALA CPD | PATCH PANELUNIPRISE CAT 6 | 2 | 307,00 |
| 1,355 | 1 | 3º | SALA CPD | SERVIDOR DELL POWER EDGE 2950 | 3 | 449,00 |
| 1,356 | 1 | 3º | SALA CPD | SERVIDOR DELL POWER EDGE 1950 | 2 | 350,00 |
| 1,357 | 1 | 3º | SALA CPD | SERVIDORHP PROLIANT DL380G6 | 1 | 625,00 |
| 1,358 | 1 | 3º | SALA CPD | MONITORDELL 17 E1709WC | 1 | 40,00 |
| 1,359 | 1 | 3º | SALA CPD | TECLADOS (MODELO E MARCA DIVERSOS) | 14 | 101,00 |
| 1,360 | 1 | 3º | SALA CPD | STORAGEIBMV7000 (2 GAVETAS) | 2 | 4.450,00 |
| 1,361 | 1 | 3º | SALA CPD | PATCH PANELUNIPRISE CAT 6 | 1 | 154,00 |
| 1,362 | 1 | 3º | SALA CPD | SERVIDOR DELL POWER EDGE R210 | 1 | 446,00 |
| 1,363 | 1 | 3º | SALA CPD | SERVIDOR HP PROLIANT DLG6 | 2 | 1.250,00 |
| 1,364 | 1 | 3º | SALA CPD | SERVIDOR DELL POWER EDGE T 420 | 1 | 1.225,00 |
| 1,365 | 1 | 3º | SALA CPD | SERVIDOR HP PROLIANT ML110 | 1 | 594,00 |
| 1,366 | 1 | 3º | SALA CPD | PATCH PANELUNIPRISE CAT 6E | 1 | 154,00 |
| 1,367 | 1 | 3º | SALA CPD | HD, 2 TB, DIVERSAS MARCAS | 5 | 945,00 |
| 1,368 | 1 | 3º | SALA CPD | ROTEADOR MIKROTIK X2 ROUTER BOARD 1100 AH | 2 | 850,00 |
| 1,369 | 1 | 3º | SALA CPD | CPU (EM FUNCIONAMENTO NO SERVIDOR) | 4 | 250,00 |
| 1,370 | 1 | 3º | SALA CPD | SWITCH DE REDECISCO CATALYST 2960G SERIES | 2 | 1.202,00 |
| 1,371 | 1 | 3º | SALA CPD | SWITCH DE REDE DELL POWERCONNECT 2816 | 2 | 299,00 |
| 1,372 | 1 | 3º | SALA CPD | FIREWALLSONIC WALL 3500 | 2 | 750,00 |
| 1,373 | 1 | 3º | SALA CPD | SWITCH DE REDECISCO CATALYST 4507R-E | 1 | 2.498,00 |
| 1,374 | 1 | 3º | SALA CPD | PATCH PANELUNIPRISE CAT 6 | 6 | 922,00 |
| 1,375 | 1 | 3º | SALA CPD | CONVERSOR DE FIBRA CALL CENTER AMP NET CONNECT | 1 | 39,00 |
| 1,376 | 1 | 3º | SALA CPD | SWITCH DE REDE HP2510-48 | 1 | 137,00 |
| 1,377 | 1 | 3º | SALA CPD | PATCH PANELUNIPRISE CAT 6 | 16 | 2.458,00 |
| 1,378 | 1 | 3º | SALA CPD | PATCH PANELUNIPRISE CAT 6 | 12 | 1.843,00 |
| 1,379 | 1 | 3º | SALA CPD | SWITCH DE REDECISCO SG 300-52 | 2 | 1.793,00 |
| 1,380 | 1 | 3º | SALA CPD | SWITCH DE REDECISCO CATALYST 2960 SERIES | 1 | 601,00 |
| 1,381 | 1 | 3º | SALA CPD | CONVERSOR DE FIBRA PARA ETHERNET FURUWAKA | 1 | 75,00 |
| 1,382 | 1 | 3º | SALA CPD | SERVIDOR DELL, POWER VAULT TL 200 | 1 | 625,00 |
| 1,383 | 1 | 3º | SALA CPD | ARMARIO COM 2 PORTAS, MEDIO | 1 | 131,00 |
| 1,384 | 1 | 3º | SALA CPD | MESA DE ESCRITORIO | 1 | 32,00 |
| 1,385 | 1 | 3º | SALA CPD | TONER RICOH C2503 | 11 | 710,00 |
| 1,386 | 1 | 3º | SALA CPD | TONER RICOH SP8200 | 2 | 190,00 |
| 1,387 | 1 | 3º | SALA CPD | MONITOR HP | 1 | 40,00 |
| 1,388 | 1 | 3º | SALA CPD | MONITOR LG | 1 | 40,00 |
| 1,389 | 1 | 3º | SALA CPD | MONITOR DELL 15 POL. | 2 | 80,00 |
| 1,390 | 1 | 3º | SALA CPD | GIGABIT ETHERNET PLANET | 1 | 45,00 |
| 1,391 | 1 | 3º | SALA CPD | SWITCH | 1 | 72,00 |
| 1,392 | 1 | 3º | SALA CPD | ROTEADOR DLINK | 2 | 18,00 |
| 1,393 | 1 | 3º | SALA CPD | CHOWX 492 DELL | 3 | 150,00 |
| 1,394 | 1 | 3º | SALA CPD | MOUSE DIVERSOS | 6 | 45,00 |
| 1,395 | 1 | 3º | SALA CPD | LEITOR SYMBOL COD BARRAS | 1 | 75,00 |
| 1,396 | 1 | 3º | SALA CPD | CPU DIVERSOS | 16 | 1.000,00 |
| 1,397 | 1 | 3º | SALA CPD | NOBREAK INDUCOMP | 1 | 67,00 |

LAUDO DE AVALIAÇÃO

Nº 23.838.002/1118
 DATA BASE: NOVEMBRO / 2018
 VALORES EM R\$

EMPRESA: MASSA FALIDA - MINUANO COMUNICAÇÕES E PRODUÇÕES EDITORIAIS LTDA
 ENDEREÇO: AV. MARQUÊS DE SÃO VICENTE, 1011- BARRA FUNDA- SÃO PAULO

| ITEM | PREDIO | ANDAR | LOCAL | DESCRIÇÃO | QTD | VALOR DE MERCADO |
|-------|--------|-------------|--|--|-----|------------------|
| 1,398 | 1 | 3º | SALA CPD | SISTEMA DE ENERGIA POWER LAN 7000 | 1 | 50,00 |
| 1,399 | 1 | 3º | SALA 7 | EXTINTORES DE INCÊNDIO (TAMANHOS/MODELOS DIVERSOS) | 5 | 180,00 |
| 1,400 | 1 | 3º | SALA 7 | MESA EM U COM DIVISORIAS | 20 | 600,00 |
| 1,401 | 1 | 3º | SALA 7 | MESA EM L COM DIVISORIAS | 3 | 162,00 |
| 1,402 | 1 | 3º | SALA 7 | MESA DE FERRO COM TAMPO DE GRANITO | 1 | 84,00 |
| 1,403 | 1 | 3º | SALA 7 | MESA GRANDE PARA REUNIAO | 1 | 312,00 |
| 1,404 | 1 | 3º | SALA 7 | JOGOS DE XICARAS/PIRES, TAMANHOS E MODELOS DIVERSOS | 3 | 8,00 |
| 1,405 | 1 | 3º | SALA 7 | JOGO DE PRATOS (MODELOS/TAMANHOS DIVERSOS) | 1 | 4,00 |
| 1,406 | 1 | 3º | SALA 7 | MAQUINA DE ESCREVER OLIVETTI | 1 | 30,00 |
| 1,407 | 1 | 3º | SALA 7 | TELEFONE INTELBRAS | 3 | 42,00 |
| 1,408 | 1 | 3º | SALA 7 | MOUSE | 7 | 52,00 |
| 1,409 | 1 | 3º | SALA 7 | TELEFONE | 1 | 14,00 |
| 1,410 | 1 | 3º | TELECOM | CONSONO MD110 ERICSON COM 3 MODULOS C 33 PLACAS | 1 | 3.000,00 |
| 1,411 | 1 | 3º | TELECOM | RACK MATEC MD 110 C 50 PLACAS | 1 | 3.000,00 |
| 1,412 | 1 | 3º | TELECOM | ALIGERA AG500 SERIES | 2 | 750,00 |
| 1,413 | 1 | 3º | TELECOM | PLACA ELETRONIC FUSE 2X5A ERICSSON | 2 | 180,00 |
| 1,414 | 1 | 3º | TELECOM | PLACA CLH 2X10A ERICSSON | 1 | 90,00 |
| 1,415 | 1 | 3º | TELECOM | UNIDADE SUPERVISA0 DISTRIBUIÇÃO PROTECO BMLBM 2650005FMP48 | 1 | 375,00 |
| 1,416 | 1 | 3º | TELECOM | OPTION TELECOM VOICER 12000 | 1 | 125,00 |
| 1,417 | 1 | 3º | TELECOM | BANCO DE BATERIAS FREEDOM DF 2500 4 BATERIAS | 1 | 1.008,00 |
| 1,418 | 1 | 3º | TELECOM | ARQUIVO DESLIZANTE 3 FACES | 3 | 2.250,00 |
| 1,419 | 1 | 3º | TELECOM | EXTINTOR | 3 | 108,00 |
| 1,420 | 1 | 3º | TELECOM | TELEFONE | 1 | 14,00 |
| 1,421 | 2 | 1º - TÉRREO | ARQUIVO GERAL - FUNDOS GALPÃO IRUSA | ESTRUTURA METALICA PEQUENA, TIPO ESTANTE COM 4 PRATELEIRAS REMOVIVEIS | 31 | 3.875,00 |
| 1,422 | 2 | 1º - TÉRREO | ARQUIVO GERAL - FUNDOS GALPÃO IRUSA | ARQUIVO DE TRILHO COM 11 PARTES MOVEIS CADA UMA COM 1 MANIVELA DE 3 PONTAS (ARQUIVO DESLIZANTE, TEM DIVERSOS NICHOS E GAVETEIROS INTERNOS) | 1 | 2.750,00 |
| 1,423 | 2 | 1º - TÉRREO | ARQUIVO GERAL - FUNDOS GALPÃO IRUSA | ESCRIVANINHA DE ESCRITORIO COM 2 GAVETAS | 1 | 59,00 |
| 1,424 | 2 | 1º - TÉRREO | ARQUIVO GERAL - FUNDOS GALPÃO IRUSA | ESCADA DE MADEIRA COM 5 DEGRAUS | 1 | 15,00 |
| 1,425 | 2 | 1º - TÉRREO | ARQUIVO GERAL - FUNDOS GALPÃO IRUSA | NO-BREAK, MARCA APC | 1 | 625,00 |
| 1,426 | 2 | 1º - TÉRREO | ESCRITÓRIO IRUSA - CONFERÊNCIA E EMBALAGEM | ARQUIVO DE AÇO 7 GAVETAS | 5 | 591,00 |
| 1,427 | 2 | 1º - TÉRREO | ESCRITÓRIO IRUSA - CONFERÊNCIA E EMBALAGEM | MONITORES (PC) | 6 | 240,00 |
| 1,428 | 2 | 1º - TÉRREO | ESCRITÓRIO IRUSA - CONFERÊNCIA E EMBALAGEM | TECLADOS (PC) | 2 | 14,00 |
| 1,429 | 2 | 1º - TÉRREO | ESCRITÓRIO IRUSA - CONFERÊNCIA E EMBALAGEM | IMPRESSORA SAMSUNG - PROJCPRESS - M3375FD. | 1 | 600,00 |
| 1,430 | 2 | 1º - TÉRREO | ESCRITÓRIO IRUSA - CONFERÊNCIA E EMBALAGEM | MESAS DE ESCRITORIO. | 2 | 64,00 |
| 1,431 | 2 | 1º - TÉRREO | ESCRITÓRIO IRUSA - CONFERÊNCIA E EMBALAGEM | MESAS DE ESCRITORIO EM L | 3 | 324,00 |
| 1,432 | 2 | 1º - TÉRREO | ESCRITÓRIO IRUSA - CONFERÊNCIA E EMBALAGEM | MESA COM MORSA | 1 | 81,00 |

LAUDO DE AVALIAÇÃO

Nº 23.838.002/1118
 DATA BASE: NOVEMBRO / 2018
 VALORES EM R\$

EMPRESA: MASSA FALIDA - MINUANO COMUNICAÇÕES E PRODUÇÕES EDITORIAIS LTDA
ENDEREÇO: AV. MARQUÊS DE SÃO VICENTE, 1011- BARRA FUNDA- SÃO PAULO

| ITEM | PREDIO | ANDAR | LOCAL | DESCRIÇÃO | QTD | VALOR DE MERCADO |
|-------|--------|-------------|---|--|-----|------------------|
| 1,433 | 2 | 1º - TÉRREO | ESCRITÓRIO IRUSA - CONFERÊNCIA E EMBALAGEM | BANCADA QUADRADA DE MADEIRA | 4 | 180,00 |
| 1,434 | 2 | 1º - TÉRREO | ESCRITÓRIO IRUSA - CONFERÊNCIA E EMBALAGEM | CADEIRAS (MODELOS DIVERSOS) | 12 | 216,00 |
| 1,435 | 2 | 1º - TÉRREO | ESCRITÓRIO IRUSA - CONFERÊNCIA E EMBALAGEM | ARMARIOS PEQUENOS COM 2 PORTAS. | 3 | 232,00 |
| 1,436 | 2 | 1º - TÉRREO | ESCRITÓRIO IRUSA - CONFERÊNCIA E EMBALAGEM | ARMARIO MEDIO COM 2 PORTAS. | 1 | 131,00 |
| 1,437 | 2 | 1º - TÉRREO | ESCRITÓRIO IRUSA - CONFERÊNCIA E EMBALAGEM | ARMARIOS GRANDES COM 2 PORTAS. | 6 | 788,00 |
| 1,438 | 2 | 1º - TÉRREO | ESCRITÓRIO IRUSA - CONFERÊNCIA E EMBALAGEM | GAVETEIROS COM 3 GAVETAS. | 5 | 324,00 |
| 1,439 | 2 | 1º - TÉRREO | ESCRITÓRIO IRUSA - CONFERÊNCIA E EMBALAGEM | IMPRESSORAS DE ETIQUETA ARGOX-OS-214 PLUS. | 2 | 729,00 |
| 1,440 | 2 | 1º - TÉRREO | ESCRITÓRIO IRUSA - CONFERÊNCIA E EMBALAGEM | APARELHOS DE TELEFONE | 3 | 42,00 |
| 1,441 | 2 | 1º - TÉRREO | ESCRITÓRIO IRUSA - CONFERÊNCIA E EMBALAGEM | CARRINHO PARA TRANSPORTE DE PEÇAS | 1 | 60,00 |
| 1,442 | 2 | 1º - TÉRREO | ESCRITÓRIO IRUSA - CONFERÊNCIA E EMBALAGEM | MACA HOSPITALAR, DOBRAVEL | 1 | 114,00 |
| 1,443 | 2 | 1º - TÉRREO | ESCRITÓRIO IRUSA - CONFERÊNCIA E EMBALAGEM | MESA PEQUENA PARA IMPRESSORA. | 1 | 30,00 |
| 1,444 | 2 | 1º - TÉRREO | ESCRITÓRIO IRUSA - CONFERÊNCIA E EMBALAGEM | BALANÇA ANALOGICA - COZZOLINO. | 1 | 85,00 |
| 1,445 | 2 | 1º - TÉRREO | ESCRITÓRIO IRUSA - CONFERÊNCIA E EMBALAGEM | VENTILADORES DE PAREDE. | 2 | 73,00 |
| 1,446 | 2 | 1º - TÉRREO | ESCRITÓRIO IRUSA - CONFERÊNCIA E EMBALAGEM | SERVIDOR (SUCATA) | 1 | 60,00 |
| 1,447 | 2 | 1º - TÉRREO | ESCRITÓRIO IRUSA - CONFERÊNCIA E EMBALAGEM | EXTINTOR DE INCÊNDIO | 1 | 36,00 |
| 1,448 | 2 | 1º - TÉRREO | ESCRITÓRIO IRUSA - CONFERÊNCIA E EMBALAGEM | TELEVISOR TUBO TOSHIBA | 1 | 8,00 |
| 1,449 | 2 | 1º - TÉRREO | ESCRITÓRIO IRUSA - CONFERÊNCIA E EMBALAGEM | BALANÇA LUCASTEC CAP 300 KG | 1 | 264,00 |
| 1,450 | 2 | 1º - TÉRREO | GALPÃO | EXPOSITOR PEQUENO COM PRATELEIRAS | 5 | 173,00 |
| 1,452 | 2 | 1º - TÉRREO | GALPÃO (EXPEDIÇÃO E RECEBIMENTOS) | AR CONDICIONADO - CARRIER | 1 | 200,00 |
| 1,453 | 2 | 1º - TÉRREO | GALPÃO (EXPEDIÇÃO E RECEBIMENTOS) | ARMARIO GRANDE COM 2 PORTAS | 4 | 263,00 |
| 1,454 | 2 | 1º - TÉRREO | GALPÃO (EXPEDIÇÃO E RECEBIMENTOS) | ARMARIO PEQUENO COM 2 PORTAS | 4 | 155,00 |
| 1,455 | 2 | 1º - TÉRREO | GALPÃO (EXPEDIÇÃO E RECEBIMENTOS) | BANCO TIPO PRAÇA | 2 | 82,00 |
| 1,456 | 2 | 1º - TÉRREO | GALPÃO (EXPEDIÇÃO E RECEBIMENTOS) | CADEIRA GIRATORIA APOIO DE BRAÇO | 9 | 429,00 |

LAUDO DE AVALIAÇÃO

Nº 23.838.002/1118

DATA BASE: NOVEMBRO / 2018

VALORES EM R\$

EMPRESA: MASSA FALIDA - MINUANO COMUNICAÇÕES E PRODUÇÕES EDITORIAIS LTDA
 ENDEREÇO: AV. MARQUÊS DE SÃO VICENTE, 1011- BARRA FUNDA- SÃO PAULO

| ITEM | PREDIO | ANDAR | LOCAL | DESCRIÇÃO | QTD | VALOR DE MERCADO |
|-------|--------|-------------|---|--|-----|------------------|
| 1,457 | 2 | 1º - TÉRREO | GALPÃO (EXPEDIÇÃO E RECEBIMENTOS) | CADEIRA FIXA | 2 | 84,00 |
| 1,458 | 2 | 1º - TÉRREO | GALPÃO (EXPEDIÇÃO E RECEBIMENTOS) | CPU | 3 | 188,00 |
| 1,459 | 2 | 1º - TÉRREO | GALPÃO (EXPEDIÇÃO E RECEBIMENTOS) | GAVETEIRO | 13 | 843,00 |
| 1,460 | 2 | 1º - TÉRREO | GALPÃO (EXPEDIÇÃO E RECEBIMENTOS) | IMPRESSORA RICOH - AFICIO SP 8300DN | 1 | 650,00 |
| 1,461 | 2 | 1º - TÉRREO | GALPÃO (EXPEDIÇÃO E RECEBIMENTOS) | ESTAÇÃO DE TRABALHO 2 LUGARES | 8 | 1.600,00 |
| 1,462 | 2 | 1º - TÉRREO | GALPÃO (EXPEDIÇÃO E RECEBIMENTOS) | ESTAÇÃO DE TRABALHO 1 LUGAR | 1 | 100,00 |
| 1,463 | 2 | 1º - TÉRREO | GALPÃO (EXPEDIÇÃO E RECEBIMENTOS) | MESA EM L | 1 | 108,00 |
| 1,464 | 2 | 1º - TÉRREO | GALPÃO (EXPEDIÇÃO E RECEBIMENTOS) | MONITOR (PC) | 6 | 240,00 |
| 1,465 | 2 | 1º - TÉRREO | GALPÃO (EXPEDIÇÃO E RECEBIMENTOS) | MESA (BAIA) | 7 | 273,00 |
| 1,466 | 2 | 1º - TÉRREO | GALPÃO (EXPEDIÇÃO E RECEBIMENTOS) | PRATELEIRA DE AÇO COM GAVETAS COM 3 PARTES | 1 | 150,00 |
| 1,467 | 2 | 1º - TÉRREO | GALPÃO (EXPEDIÇÃO E RECEBIMENTOS) | SOFA EM COURO, 2 LUGARES | 1 | 175,00 |
| 1,468 | 2 | 1º - TÉRREO | GALPÃO (EXPEDIÇÃO E RECEBIMENTOS) | TECLADO | 4 | 29,00 |
| 1,469 | 2 | 1º - TÉRREO | GALPÃO (EXPEDIÇÃO E RECEBIMENTOS) | TELEVISAO DE TUBO | 1 | 20,00 |
| 1,470 | 2 | 1º - TÉRREO | GALPÃO (EXPEDIÇÃO E RECEBIMENTOS) | VENTILADOR COM PE | 2 | 66,00 |
| 1,471 | 2 | 1º - TÉRREO | GALPÃO (EXPEDIÇÃO E RECEBIMENTOS) | TELEFONE | 1 | 14,00 |
| 1,472 | 2 | 1º - TÉRREO | GALPÃO (EXPEDIÇÃO E RECEBIMENTOS) | RACK SERVIDOR | 1 | 431,00 |
| 1,473 | 2 | 1º - TÉRREO | GALPÃO (EXPEDIÇÃO E RECEBIMENTOS) | CAMERA VIGILANCIA | 1 | 28,00 |
| 1,474 | 2 | 1º - TÉRREO | GALPÃO (EXPEDIÇÃO E RECEBIMENTOS) | MESA OVAL | 1 | 45,00 |
| 1,475 | 2 | 1º - TÉRREO | GALPÃO (EXPEDIÇÃO E RECEBIMENTOS) | PURIFICADOR DE AGUA BRASTEMP | 1 | 102,00 |
| 1,476 | 2 | 1º - TÉRREO | GALPÃO (EXPEDIÇÃO E RECEBIMENTOS) | PONTO MADIS | 1 | 108,00 |
| 1,477 | 2 | 1º - TÉRREO | GALPÃO (EXPEDIÇÃO E RECEBIMENTOS) | APARELHO SKY | 1 | 129,00 |
| 1,478 | 2 | 1º - TÉRREO | GALPÃO (EXPEDIÇÃO E RECEBIMENTOS) | CENTRAL CONJUGADA ABANCAR COMERCIAL | 1 | 282,00 |
| 1,479 | 2 | 1º - TÉRREO | GALPÃO (EXPEDIÇÃO E RECEBIMENTOS) - SALA SECRETARIA | APARELHO DE TELEFONE | 1 | 14,00 |
| 1,480 | 2 | 1º - TÉRREO | GALPÃO (EXPEDIÇÃO E RECEBIMENTOS) - SALA SECRETARIA | ARMARIO PEQUENO COM 2 PORTAS | 1 | 77,00 |
| 1,481 | 2 | 1º - TÉRREO | GALPÃO (EXPEDIÇÃO E RECEBIMENTOS) - SALA SECRETARIA | ARMARIO DE FERRO | 1 | 75,00 |
| 1,482 | 2 | 1º - TÉRREO | GALPÃO (EXPEDIÇÃO E RECEBIMENTOS) - SALA SECRETARIA | CADEIRA FIXA ESTOFADA | 2 | 84,00 |
| 1,483 | 2 | 1º - TÉRREO | GALPÃO (EXPEDIÇÃO E RECEBIMENTOS) - SALA SECRETARIA | CADEIRA GIRATORIA | 1 | 48,00 |

LAUDO DE AVALIAÇÃO

Nº 23.838.002/1118
 DATA BASE: NOVEMBRO / 2018
 VALORES EM R\$

EMPRESA: MASSA FALIDA - MINUANO COMUNICAÇÕES E PRODUÇÕES EDITORIAIS LTDA
 ENDEREÇO: AV. MARQUÊS DE SÃO VICENTE, 1011- BARRA FUNDA- SÃO PAULO

| ITEM | PREDIO | ANDAR | LOCAL | DESCRIÇÃO | QTD | VALOR DE MERCADO |
|-------|--------|-------------|---|---------------------------------------|-----|------------------|
| 1,484 | 2 | 1º - TÉRREO | GALPÃO (EXPEDIÇÃO E RECEBIMENTOS) - SALA SECRETARIA | GAVETEIRO | 1 | 65,00 |
| 1,485 | 2 | 1º - TÉRREO | GALPÃO (EXPEDIÇÃO E RECEBIMENTOS) - SALA SECRETARIA | MESA L | 1 | 108,00 |
| 1,486 | 2 | 1º - TÉRREO | GALPÃO (EXPEDIÇÃO E RECEBIMENTOS) - SALA SECRETARIA | MONITOR (PC) | 1 | 40,00 |
| 1,487 | 2 | 1º - TÉRREO | GALPÃO (EXPEDIÇÃO E RECEBIMENTOS) - SALA SECRETARIA | MOUSE | 1 | 7,00 |
| 1,488 | 2 | 1º - TÉRREO | GALPÃO (EXPEDIÇÃO E RECEBIMENTOS) - SALA SECRETARIA | TECLADO | 1 | 7,00 |
| 1,489 | 2 | 1º - TÉRREO | GALPÃO (EXPEDIÇÃO E RECEBIMENTOS) - SALA SECRETARIA | TELEFONE | 1 | 14,00 |
| 1,490 | 2 | 1º - TÉRREO | GALPÃO (MEIO) | ARMARIO PEQUENO COM 2 PORTAS | 1 | 77,00 |
| 1,491 | 2 | 1º - TÉRREO | GALPÃO (MEIO) | ARMARIO GRANDE | 7 | 920,00 |
| 1,492 | 2 | 1º - TÉRREO | GALPÃO (MEIO) | BALANÇA TOLEDO 120 KG | 2 | 1.374,00 |
| 1,493 | 2 | 1º - TÉRREO | GALPÃO (MEIO) | BANCADAS DE MADEIRA E FERRO | 23 | 1.208,00 |
| 1,494 | 2 | 1º - TÉRREO | GALPÃO (MEIO) | BANCO TIPO PRAÇA | 1 | 82,00 |
| 1,495 | 2 | 1º - TÉRREO | GALPÃO (MEIO) | CADEIRA - MODELOS DIVERSOS | 26 | 468,00 |
| 1,496 | 2 | 1º - TÉRREO | GALPÃO (MEIO) | CARRINHO TIPO LIXEIRA (BAU) | 2 | 119,00 |
| 1,497 | 2 | 1º - TÉRREO | GALPÃO (MEIO) | CARRINHO TIPO SUPERMERCADO | 5 | 525,00 |
| 1,498 | 2 | 1º - TÉRREO | GALPÃO (MEIO) | COMPUTADOR COMPLETO | 14 | 1.750,00 |
| 1,499 | 2 | 1º - TÉRREO | GALPÃO (MEIO) | ESTANTE EM ALUMINIO COM 4 PRATELEIRAS | 4 | 155,00 |
| 1,501 | 2 | 1º - TÉRREO | GALPÃO (MEIO) | EXTINTOR DE INCÊNDIO | 5 | 180,00 |
| 1,502 | 2 | 1º - TÉRREO | GALPÃO (MEIO) | FRIGOBAR | 3 | 548,00 |
| 1,503 | 2 | 1º - TÉRREO | GALPÃO (MEIO) | GAVETEIRO | 8 | 519,00 |
| 1,504 | 2 | 1º - TÉRREO | GALPÃO (MEIO) | GELADEIRA - CONSUL | 1 | 88,00 |
| 1,506 | 2 | 1º - TÉRREO | GALPÃO (MEIO) | MESA DE ESCRITORIO | 5 | 159,00 |
| 1,509 | 2 | 1º - TÉRREO | GALPÃO (MEIO) | PALETE DE FITILHO, CINZA | 350 | 796,00 |
| 1,510 | 2 | 1º - TÉRREO | GALPÃO (MEIO) | PALETEIRA | 5 | 688,00 |
| 1,512 | 2 | 1º - TÉRREO | GALPÃO (MEIO) | APARELHO DE TELEFONE | 2 | 28,00 |
| 1,513 | 2 | 1º - TÉRREO | GALPÃO (MEIO) | TELEVISAO - PHILCO (TUBO) | 1 | 20,00 |
| 1,514 | 2 | 1º - TÉRREO | GALPÃO (MEIO) | VENTILADOR | 1 | 15,00 |
| 1,515 | 2 | 1º - TÉRREO | GALPÃO (MEIO) | VENTILADOR, GRANDE | 1 | 33,00 |

LAUDO DE AVALIAÇÃO

Nº 23.838.002/1118

DATA BASE: NOVEMBRO / 2018

VALORES EM R\$

EMPRESA: MASSA FALIDA - MINUANO COMUNICAÇÕES E PRODUÇÕES EDITORIAIS LTDA
 ENDEREÇO: AV. MARQUÊS DE SÃO VICENTE, 1011- BARRA FUNDA- SÃO PAULO

| ITEM | PREDIO | ANDAR | LOCAL | DESCRIÇÃO | QTD | VALOR DE MERCADO |
|-------|--------|-------------|------------------------------|-------------------------------|-----|------------------|
| 1,516 | 2 | 1º - TÉRREO | GALPÃO (MEIO) | BANCADA MESA DE MADEIRA | 7 | 210,00 |
| 1,517 | 2 | 1º - TÉRREO | GALPÃO (MEIO) | ESTAÇÃO DE TRABALHO 1 LUGAR | 1 | 100,00 |
| 1,518 | 2 | 1º - TÉRREO | GALPÃO (MEIO) | ESTAÇÃO DE TRABALHO 2 LUGARES | 1 | 200,00 |
| 1,519 | 2 | 1º - TÉRREO | GALPÃO (MEIO) | MESA EM L | 5 | 540,00 |
| 1,520 | 2 | 1º - TÉRREO | GALPÃO (MEIO) | MESA DE ESCRITORIO | 2 | 64,00 |
| 1,521 | 2 | 1º - TÉRREO | GALPÃO (MEIO) E GALPÃO IRUSA | PALLLET DE MADEIRA | 75 | 1.168,00 |
| 1,522 | 2 | 1º - TÉRREO | GALPÃO (MEIO) E GALPÃO IRUSA | ESTAÇÃO DE TRABALHO | 5 | 500,00 |
| 1,523 | 2 | 1º - TÉRREO | GALPÃO (MEIO) E GALPÃO IRUSA | RADIO TOSHIBA | 1 | 51,00 |
| 1,524 | 2 | 1º - TÉRREO | GALPÃO (MEIO) E GALPÃO IRUSA | SANDUICHEIRA DELLAR | 1 | 13,00 |

LAUDO DE AVALIAÇÃO

Nº 23.838.002/1118

DATA BASE: NOVEMBRO / 2018

VALORES EM R\$

EMPRESA: MASSA FALIDA - MINUANO COMUNICAÇÕES E PRODUÇÕES EDITORIAIS LTDA
ENDEREÇO: AV. MARQUÊS DE SÃO VICENTE, 1011- BARRA FUNDA- SÃO PAULO

| ITEM | PREDIO | ANDAR | LOCAL | DESCRIÇÃO | QTD | VALOR DE MERCADO |
|-------|--------|-------------|------------------------------|---|-----|------------------|
| 1,526 | 2 | 1º - TÉRREO | GALPÃO (MEIO) E GALPÃO IRUSA | FILTRO BRASTEMP | 1 | 102,00 |
| 1,527 | 2 | 1º - TÉRREO | GALPÃO (MEIO) E GALPÃO IRUSA | ESTANTE DE MADEIRA 4 PRATELEIRAS E 13 COLUNAS | 1 | 80,00 |
| 1,528 | 2 | 1º - TÉRREO | GALPÃO (MEIO) E GALPÃO IRUSA | ESTANTE DE MADEIRA 9 PRATELEIRAS E 11 COLUNAS | 1 | 80,00 |
| 1,529 | 2 | 1º - TÉRREO | GALPÃO (MEIO) E GALPÃO IRUSA | TAMBOR DE LIXO | 5 | 263,00 |
| 1,530 | 2 | 1º - TÉRREO | GALPÃO (MEIO) E GALPÃO IRUSA | CILINDOR DE GAS ULTRAGAZ | 1 | 114,00 |
| 1,531 | 2 | 1º - TÉRREO | GALPÃO IRUSA | SERVIDOR - DELL, POWER EDGE 2900 | 1 | 150,00 |
| 1,532 | 2 | 1º - TÉRREO | GALPÃO IRUSA | SERVIDOR - HP, SEM MODELO APARENTE | 1 | 150,00 |
| 1,539 | 2 | 1º - TÉRREO | GALPÃO MEIO | ARMARIO ALTO 2 PORTAS | 1 | 131,00 |
| 1,540 | 2 | 1º - TÉRREO | GALPÃO MEIO | ARQUIVO 4 GAVETAS | 1 | 118,00 |
| 1,544 | 2 | 1º - TÉRREO | GALPÃO MEIO | LEITOR ELGIN | 1 | 27,00 |
| 1,546 | 2 | 1º - TÉRREO | GALPÃO MEIO | PLACA DE AVISO DE LED | 1 | 77,00 |
| 1,547 | 2 | 1º - TÉRREO | SALA DE TI | APARELHO TELEFÔNICO DIVERSOS | 106 | 747,00 |
| 1,548 | 2 | 1º - TÉRREO | SALA DE TI | 1 RELOGIO DE PONTO MADIS | 1 | 43,00 |
| 1,549 | 2 | 1º - TÉRREO | SALA DE TI | RACK PARA SERVIDOR | 1 | 215,00 |
| 1,550 | 2 | 1º - TÉRREO | SALA DE TI | GUIA PARA CABO | 5 | 17,00 |
| 1,551 | 2 | 1º - TÉRREO | SALA DE TI | SWITCH 3COM 2126G | 3 | 108,00 |
| 1,552 | 2 | 1º - TÉRREO | SALA DE TI | SWITCH 3COM 2024 | 1 | 36,00 |
| 1,553 | 2 | 1º - TÉRREO | SALA DE TI | SWITCH 3COM HP 1410 | 1 | 36,00 |
| 1,554 | 2 | 1º - TÉRREO | SALA DE TI | SWITCH 3COM 2824 | 1 | 36,00 |
| 1,555 | 2 | 1º - TÉRREO | SALA DE TI | DLINK DES 1024 | 1 | 4,00 |
| 1,556 | 2 | 1º - TÉRREO | SALA DE TI | SWITCH IBM 2005 B16 | 2 | 180,00 |
| 1,557 | 2 | 1º - TÉRREO | SALA DE TI | RACK PARA SERVIDOR | 1 | 215,00 |
| 1,558 | 2 | 1º - TÉRREO | SALA DE TI | ARMARIOS COM TAMANHOS DIVERSOS | 7 | 460,00 |
| 1,559 | 2 | 1º - TÉRREO | SALA DE TI | CABOS DIVERSOS MODELOS E TAMANHOS | 1 | 12,00 |
| 1,560 | 2 | 1º - TÉRREO | SALA DE TI | CALCULADORA, SHARP COMPET CS-2181, ELECTRONIC PRINTING CALCULATOR | 1 | 15,00 |
| 1,561 | 2 | 1º - TÉRREO | SALA DE TI | CELULAR, I560, MOTOROLA | 1 | 10,00 |
| 1,562 | 2 | 1º - TÉRREO | SALA DE TI | CELULAR, MOTOROLA, MODELO I290 | 5 | 40,00 |
| 1,563 | 2 | 1º - TÉRREO | SALA DE TI | CELULAR, MOTOROLA, MODELO I420 | 1 | 10,00 |
| 1,564 | 2 | 1º - TÉRREO | SALA DE TI | CELULAR, NEXTEL, MODELO I418, MOTOROLA | 1 | 10,00 |

LAUDO DE AVALIAÇÃO

Nº 23.838.002/1118

DATA BASE: NOVEMBRO / 2018

VALORES EM R\$

EMPRESA: MASSA FALIDA - MINUANO COMUNICAÇÕES E PRODUÇÕES EDITORIAIS LTDA
 ENDEREÇO: AV. MARQUÊS DE SÃO VICENTE, 1011- BARRA FUNDA- SÃO PAULO

| ITEM | PREDIO | ANDAR | LOCAL | DESCRIÇÃO | QTD | VALOR DE MERCADO |
|-------|--------|-------------|------------|--|-----|------------------|
| 1,565 | 2 | 1º - TÉRREO | SALA DE TI | CELULAR, NEXTEL, MOTOROLA I418 | 1 | 10,00 |
| 1,566 | 2 | 1º - TÉRREO | SALA DE TI | CELULAR, NOKIA C2-01 | 1 | 22,00 |
| 1,567 | 2 | 1º - TÉRREO | SALA DE TI | CELULAR NEXTEL MOTOROLA | 7 | 70,00 |
| 1,568 | 2 | 1º - TÉRREO | SALA DE TI | CELULAR MOTOROLA L30 | 1 | 14,00 |
| 1,569 | 2 | 1º - TÉRREO | SALA DE TI | ESTABILIZADOR MICRO TS HOME, TS SHARA | 1 | 5,00 |
| 1,570 | 2 | 1º - TÉRREO | SALA DE TI | FILTRO DE LINHA | 75 | 150,00 |
| 1,571 | 2 | 1º - TÉRREO | SALA DE TI | FIOS E CABOS DIVERSOS | 1 | 12,00 |
| 1,572 | 2 | 1º - TÉRREO | SALA DE TI | ESTABILIZADOR | 2 | 21,00 |
| 1,573 | 2 | 1º - TÉRREO | SALA DE TI | GABINETE DE COMPUTADOR | 7 | 108,00 |
| 1,574 | 2 | 1º - TÉRREO | SALA DE TI | CPU (COM PEÇAS FALTANTES) | 132 | 3.300,00 |
| 1,575 | 2 | 1º - TÉRREO | SALA DE TI | SERVIDOR (DO TAMANHO DE CPU) | 44 | 2.636,00 |
| 1,576 | 2 | 1º - TÉRREO | SALA DE TI | GUARDA VOLUMES COM QUATRO PORTAS, COM TRANCAS | 1 | 37,00 |
| 1,577 | 2 | 1º - TÉRREO | SALA DE TI | IMPRESSORA EPSON LX-300+II | 1 | 185,00 |
| 1,578 | 2 | 1º - TÉRREO | SALA DE TI | LEITOR DE CD | 20 | 207,00 |
| 1,579 | 2 | 1º - TÉRREO | SALA DE TI | FONTE | 5 | 20,00 |
| 1,580 | 2 | 1º - TÉRREO | SALA DE TI | SWITCH 16 PORTAS PACIFIC | 1 | 14,00 |
| 1,581 | 2 | 1º - TÉRREO | SALA DE TI | PELCO MULTIPLEX | 2 | 80,00 |
| 1,582 | 2 | 1º - TÉRREO | SALA DE TI | MOUSE | 22 | 82,00 |
| 1,583 | 2 | 1º - TÉRREO | SALA DE TI | TELA DE DISCAGEM PARA HEADPHONE | 17 | 342,00 |
| 1,584 | 2 | 1º - TÉRREO | SALA DE TI | MONITOR, MARCAS E TAMANHOS DIVERSOS | 119 | 1.904,00 |
| 1,585 | 2 | 1º - TÉRREO | SALA DE TI | NO-BREAK, DIVERSAS MARCAS E MODELOS | 16 | 1.015,00 |
| 1,586 | 2 | 1º - TÉRREO | SALA DE TI | NOTEBOOK, AZUL E PRETO, TOSHIBA, SATELLITE A75-S209 | 1 | 30,00 |
| 1,587 | 2 | 1º - TÉRREO | SALA DE TI | SERVIDOR | 11 | 659,00 |
| 1,588 | 2 | 1º - TÉRREO | SALA DE TI | SOUND STATION 2TM, WALL MODULE, POLYCOM | 1 | 170,00 |
| 1,589 | 2 | 1º - TÉRREO | SALA DE TI | SPIRADUTO 3/4 ORGANIZADOR DE CABOS - DUTOPLAST - PRETO 50M | 1 | 53,00 |
| 1,590 | 2 | 1º - TÉRREO | SALA DE TI | TECLADOS DE MODELOS, TAMANHOS E MARCAS DIVERSAS | 121 | 435,00 |
| 1,591 | 2 | 1º - TÉRREO | SALA DE TI | APARELHO CELULAR, SAMSUNG E1205L | 28 | 441,00 |
| 1,592 | 2 | 1º - TÉRREO | SALA DE TI | NOTEBOOK - HP PAVILION ZV6000 | 1 | 30,00 |
| 1,593 | 2 | 1º - TÉRREO | SALA DE TI | APARELHO TELEFÔNICO SEM FIO | 5 | 74,00 |

LAUDO DE AVALIAÇÃO

Nº 23.838.002/1118
 DATA BASE: NOVEMBRO / 2018
 VALORES EM R\$

EMPRESA: MASSA FALIDA - MINUANO COMUNICAÇÕES E PRODUÇÕES EDITORIAIS LTDA
ENDEREÇO: AV. MARQUÊS DE SÃO VICENTE, 1011- BARRA FUNDA- SÃO PAULO

| ITEM | PREDIO | ANDAR | LOCAL | DESCRIÇÃO | QTD | VALOR DE MERCADO |
|-------|--------|-------------|------------------|--|-----|------------------|
| 1,594 | 2 | 1º - TÉRREO | SALA DE TI | RECEPTOR ANALOGICO VISIONTEC VT1000 | 1 | 22,00 |
| 1,595 | 2 | 1º - TÉRREO | SALA DE TI | QUANTUM DLT 4000 | 1 | 26,00 |
| 1,596 | 2 | 1º - TÉRREO | SALA DE TI | APARELHO SKY | 1 | 65,00 |
| 1,597 | 2 | 1º - TÉRREO | SALA DE TI | ARMARIO BAIXO 2 PORTAS | 1 | 39,00 |
| 1,598 | 2 | 1º - TÉRREO | SALA DE TI | LEITOR DE DVD | 12 | 124,00 |
| 1,599 | 2 | 1º - TÉRREO | SALA DE TI | GAVETA CAIXA BEMATECH | 1 | 42,00 |
| 1,600 | 2 | 1º - TÉRREO | SALA DE TI | IMPRESSORA DESKJET 640C | 1 | 24,00 |
| 1,601 | 2 | 1º - TÉRREO | SALA DE TI | IMPRESSORA J3680 | 1 | 44,00 |
| 1,602 | 2 | 1º - TÉRREO | SALA DE TI | LANTERNA BT 9802 | 1 | 6,00 |
| 1,603 | 2 | 1º - TÉRREO | SALA DE TI | CAMERA HDWILESS F19805W | 3 | 563,00 |
| 1,604 | 2 | 1º - TÉRREO | SALA DE TI | CARTUCHO LEX LASER JET 52D4X00 | 7 | 293,00 |
| 1,605 | 2 | 1º - TÉRREO | SALA DE TI | CARTUCHO DE LIMPEZA FUJIFILM | 9 | 286,00 |
| 1,606 | 2 | 1º - TÉRREO | SALA DE TI | CD | 10 | 59,00 |
| 1,607 | 2 | 1º - TÉRREO | SALA DE TI | HD DIVERSOS | 22 | 294,00 |
| 1,608 | 2 | 1º - TÉRREO | SALA DE TI | DICIPADOR DE CALOR VER | 2 | 6,00 |
| 1,609 | 2 | 1º - TÉRREO | SALA DE TI | CARCAÇA DE CAMERA | 3 | 7,00 |
| 1,610 | 2 | 1º - TÉRREO | SALA DE TI | TONER RICOH MP 601 | 5 | 109,00 |
| 1,611 | 2 | 1º - TÉRREO | SALA DE TI | TONER RICOH MPC 2503H | 1 | 34,00 |
| 1,612 | 2 | 1º - TÉRREO | SALA DE TI | FONTE | 7 | 28,00 |
| 1,613 | 2 | 1º - TÉRREO | SALA DE TI | MEMORIA RAM DIVERSAS | 22 | 55,00 |
| 1,614 | 2 | 1º - TÉRREO | SALA DE TI | PROCESSADOR DIVERSOS | 26 | 60,00 |
| 1,615 | 2 | 1º - TÉRREO | SALA DE TI | CARTUCHO SONY LTX 800G | 22 | 495,00 |
| 1,616 | 3 | 1º - TÉRREO | COZINHA (FUNDOS) | BANCADA DE MADEIRA | 1 | 38,00 |
| 1,617 | 3 | 1º - TÉRREO | COZINHA (FUNDOS) | ARMARIO MEDIO COM 4 PORTAS E PRATELEIRAS | 1 | 207,00 |
| 1,618 | 3 | 1º - TÉRREO | COZINHA (FUNDOS) | ARMARIO PEQUENO COM 2 PORTAS | 1 | 77,00 |
| 1,619 | 3 | 1º - TÉRREO | COZINHA (FUNDOS) | FRIGOBAR - CONSUL | 1 | 183,00 |
| 1,620 | 3 | 1º - TÉRREO | COZINHA (FUNDOS) | MESA DE PLASTICO | 1 | 17,00 |
| 1,621 | 3 | 1º - TÉRREO | COZINHA (FUNDOS) | CADEIRA DE PLASTICO | 3 | 25,00 |
| 1,622 | 3 | 1º - TÉRREO | COZINHA (FUNDOS) | EXTINTOR | 1 | 18,00 |

LAUDO DE AVALIAÇÃO

Nº 23.838.002/1118

DATA BASE: NOVEMBRO / 2018

VALORES EM R\$

EMPRESA: MASSA FALIDA - MINUANO COMUNICAÇÕES E PRODUÇÕES EDITORIAIS LTDA
ENDEREÇO: AV. MARQUÊS DE SÃO VICENTE, 1011- BARRA FUNDA- SÃO PAULO

| ITEM | PREDIO | ANDAR | LOCAL | DESCRIÇÃO | QTD | VALOR DE MERCADO |
|-------|--------|-------------|-------------------|---|-----|------------------|
| 1,623 | 3 | 1º - TÉRREO | COZINHA (FUNDOS) | COPOS DESCARTAVEIS COM 2500 UNIDADES | 14 | 121,00 |
| 1,624 | 3 | 1º - TÉRREO | COZINHA (FUNDOS) | SACO DE LIXO PRETO 120 LITROS 2KG | - | 3,00 |
| 1,625 | 3 | 1º - TÉRREO | COZINHA (FUNDOS) | PAPEL TOALHA 300M COM 6 ROLOS | 12 | 99,00 |
| 1,626 | 3 | 1º - TÉRREO | COZINHA (FUNDOS) | BALDE COM UTENSILIOS DE LIMPEZA -VASSOURA E RODO | 1 | 2,00 |
| 1,627 | 3 | 1º - TÉRREO | COZINHA (FUNDOS) | PAPEL HIGIENICO 300M COM 8 ROLOS | 8 | 34,00 |
| 1,628 | 3 | 1º - TÉRREO | COZINHA (FUNDOS) | BALDE DE LIXO | 1 | 2,00 |
| 1,629 | 3 | 1º - TÉRREO | COZINHA (FUNDOS) | MEXEDOR DE CAFE TIPO REMO COM 5000 UNIDADES | 4 | 25,00 |
| 1,630 | 3 | 1º - TÉRREO | COZINHA (FUNDOS) | SACHE DE AÇUCAR 400 UNIDADES | 3 | 8,00 |
| 1,631 | 3 | 1º - TÉRREO | COZINHA (FUNDOS) | ZERO CAL | 15 | 11,00 |
| 1,632 | 3 | 1º - TÉRREO | GALPÃO 1 - FUNDOS | MEZANINO DE FERRO COM ESCADA DE 19 DEGRAUS COM 2,5M DE ALTURA E PISO SUPERIOR COM 16X5M | 1 | 6.075,00 |
| 1,633 | 3 | 1º - TÉRREO | GALPÃO 1 - FUNDOS | ESTANTE COM 4 PRATELEIRAS | 5 | 194,00 |
| 1,634 | 3 | 1º - TÉRREO | GALPÃO 1 - FUNDOS | MAQUINA DE ESCREVER ELETRICA, SEM MARCA | 1 | 30,00 |
| 1,635 | 3 | 1º - TÉRREO | GALPÃO 1 - FUNDOS | MAQUINA DE ESCREVER, OLIVETTI, TEKNE 3 | 1 | 38,00 |
| 1,636 | 3 | 1º - TÉRREO | GALPÃO 1 - FUNDOS | MAQUINA DE ESCREVER, REMINGTON (COD. 1) | 1 | 50,00 |
| 1,637 | 3 | 1º - TÉRREO | GALPÃO 1 - FUNDOS | CALCULADORA, FACCT (COD. 2) | 1 | 18,00 |
| 1,638 | 3 | 1º - TÉRREO | GALPÃO 1 - FUNDOS | MAQUINA DE ESCREVER, SEM MARCA | 1 | 38,00 |
| 1,639 | 3 | 1º - TÉRREO | GALPÃO 1 - FUNDOS | MAQUINA DE ESCREVER SEM MARCA | 1 | 30,00 |
| 1,640 | 3 | 1º - TÉRREO | GALPÃO 1 - FUNDOS | MAQUINA DE ESCREVER, FACCT | 1 | 30,00 |
| 1,641 | 3 | 1º - TÉRREO | GALPÃO 1 - FUNDOS | MAQINA DE ESCREVER, SEM IDENTIFICAÇÃO | 1 | 30,00 |
| 1,642 | 3 | 1º - TÉRREO | GALPÃO 1 - FUNDOS | IMPRESSORA - EPSON FX890 | 1 | 225,00 |
| 1,643 | 3 | 1º - TÉRREO | GALPÃO 1 - FUNDOS | MAQUINA DE ESCREVER, OLIVETTI LINEA 98 (COD. 1) | 1 | 50,00 |
| 1,644 | 3 | 1º - TÉRREO | GALPÃO 1 - FUNDOS | CALCULADORA, ELGIN MB7123 (COD. 2) | 1 | 24,00 |
| 1,645 | 3 | 1º - TÉRREO | GALPÃO 1 - FUNDOS | SCANNER DE MESA, HP, SCANJET G2410 (COD. 1) | 1 | 38,00 |
| 1,646 | 3 | 1º - TÉRREO | GALPÃO 1 - FUNDOS | CALCULADORA ELETRICA, SHARP COMPET OS-2161 (COD. 2) | 1 | 21,00 |
| 1,647 | 3 | 1º - TÉRREO | GALPÃO 1 - FUNDOS | MAQUINA DE ESCREVER | 1 | 30,00 |
| 1,648 | 3 | 1º - TÉRREO | GALPÃO 1 - FUNDOS | RETROPROJETOR 66, 3M | 1 | 13,00 |
| 1,649 | 3 | 1º - TÉRREO | GALPÃO 1 - FUNDOS | ENCADERNADORA COMPACTA LASSANE | 1 | 94,00 |
| 1,650 | 3 | 1º - TÉRREO | GALPÃO 1 - FUNDOS | MAQUINA, ELETROSUMMA 22, OLIVETTI, MADE IN ITALY | 1 | 85,00 |
| 1,651 | 3 | 1º - TÉRREO | GALPÃO 1 - FUNDOS | MAQUINA, OLIVETTI, TEKNE 3 | 1 | 38,00 |

LAUDO DE AVALIAÇÃO

Nº 23.838.002/1118

DATA BASE: NOVEMBRO / 2018

VALORES EM R\$

EMPRESA: MASSA FALIDA - MINUANO COMUNICAÇÕES E PRODUÇÕES EDITORIAIS LTDA
ENDEREÇO: AV. MARQUÊS DE SÃO VICENTE, 1011- BARRA FUNDA- SÃO PAULO

| ITEM | PREDIO | ANDAR | LOCAL | DESCRIÇÃO | QTD | VALOR DE MERCADO |
|-------|--------|-------------|-------------------|---|-----|------------------|
| 1,652 | 3 | 1º - TÉRREO | GALPÃO 1 - FUNDOS | MAQUINA DE ESCREVER, OLIVETTI, TEKNE 3 | 1 | 38,00 |
| 1,653 | 3 | 1º - TÉRREO | GALPÃO 1 - FUNDOS | MAQUINA DE PONTO, MANUAL | 1 | 40,00 |
| 1,654 | 3 | 1º - TÉRREO | GALPÃO 1 - FUNDOS | MAQUINA DE ESCREVER, OLIVETTI, TEKNE 3 | 1 | 38,00 |
| 1,655 | 3 | 1º - TÉRREO | GALPÃO 1 - FUNDOS | MAQUINA DE ESCREVER ELETRICA ET 1250 | 1 | 68,00 |
| 1,656 | 3 | 1º - TÉRREO | GALPÃO 1 - FUNDOS | MAQUINA DE ESCREVER, FACCT | 1 | 30,00 |
| 1,657 | 3 | 1º - TÉRREO | GALPÃO 1 - FUNDOS | MAQUINA DE ESCREVER OLIVETTI/TEKNE3 | 1 | 38,00 |
| 1,658 | 3 | 1º - TÉRREO | GALPÃO 1 - FUNDOS | CAIXA METALICA GEVI GAMMA | 1 | 25,00 |
| 1,659 | 3 | 1º - TÉRREO | GALPÃO 1 - FUNDOS | CALCULADORA FACCT | 1 | 38,00 |
| 1,660 | 3 | 1º - TÉRREO | GALPÃO 1 - FUNDOS | MAQUINA DE ESCREVER OLIVETTI/TEKNE 3 | 1 | 38,00 |
| 1,661 | 3 | 1º - TÉRREO | GALPÃO 1 - FUNDOS | MAQUINA MULTIFUNCIONAL (XEROX, FAX, IMPRESSAO E VARREDURA), WORK CENTER 450C | 1 | 48,00 |
| 1,662 | 3 | 1º - TÉRREO | GALPÃO 1 - FUNDOS | CALCULADORA SHARP CS 2671B (12 DIGITOS) | 1 | 32,00 |
| 1,663 | 3 | 1º - TÉRREO | GALPÃO 1 - FUNDOS | MAQUINA DE ESCREVER OLIVETTO LINEA 98 | 1 | 50,00 |
| 1,664 | 3 | 1º - TÉRREO | GALPÃO 1 - FUNDOS | MAQUINA DE ESCREVER OLIVETTI | 1 | 30,00 |
| 1,665 | 3 | 1º - TÉRREO | GALPÃO 1 - FUNDOS | MAQUINA DE ESCREVER, SEM MARCA | 1 | 30,00 |
| 1,666 | 3 | 1º - TÉRREO | GALPÃO 1 - FUNDOS | MAQUINA DE ESCREVER OLIVETTI LINEA 98 | 1 | 50,00 |
| 1,667 | 3 | 1º - TÉRREO | GALPÃO 1 - FUNDOS | MAQUINA DE ESCREVER | 1 | 30,00 |
| 1,668 | 3 | 1º - TÉRREO | GALPÃO 1 - FUNDOS | MOTO HONDA CG 125 CARGO ANO: 1998, PLACA CDT 4978/SP BRANCA COM ESTOFADO PRETO -EM ESTADO DE SUCATA | 1 | 445,00 |
| 1,669 | 3 | 1º - TÉRREO | GALPÃO 1 - FUNDOS | MOTO HONDA CG 150 JOB ANO: 2005, PLACA DJI-6348/SP, BRANCA COM ESTOFADO PRETO -EM ESTADO DE SUCATA | 1 | 918,00 |
| 1,670 | 3 | 1º - TÉRREO | GALPÃO 1 - FUNDOS | MOTO HONDA,CG 150 JOB ANO: 2005 PLACA DJI-6342/SP, BRANCA COM ESTOFADO PRETO -EM ESTADO DE SUCATA | 1 | 918,00 |
| 1,671 | 3 | 1º - TÉRREO | GALPÃO 1 - FUNDOS | MOTO HONDA CG, NAO TEM PLACA, PRATA COM ESTOFADO PRETO - EM ESTADO DE SUCATA | 1 | 178,00 |
| 1,672 | 3 | 1º - TÉRREO | GALPÃO 1 - FUNDOS | ARMARIO BRANCO COM 8 PORTAS (CADA PORTA POSSUI UM NICHOS VERTICAL À ESQUERDA E TRÊS NICHOS QUADRADOS À DIREITA) | 1 | 93,00 |
| 1,673 | 3 | 1º - TÉRREO | GALPÃO 1 - FUNDOS | IMPRESSORA - LEXMARK E230 | 1 | 38,00 |
| 1,674 | 3 | 1º - TÉRREO | GALPÃO 1 - FUNDOS | ESTANTE COM 5 PRATELEIRAS | 125 | 4.838,00 |
| 1,675 | 3 | 1º - TÉRREO | GALPÃO 1 - FUNDOS | EXTINTOR | 2 | 72,00 |
| 1,676 | 3 | 1º - TÉRREO | GALPÃO 1 - FUNDOS | PEÇA DE FERRO | 1 | 13,00 |
| 1,677 | 3 | 1º - TÉRREO | GALPÃO 1 - FUNDOS | LEITOR DE DISQUETE | 1 | 4,00 |
| 1,678 | 3 | 1º - TÉRREO | GALPÃO 1 - FUNDOS | CARRINHO DE ARQUIVO | 1 | 60,00 |
| 1,679 | 3 | 1º - TÉRREO | GALPÃO 1 - FUNDOS | CALCULADORA SHARP | 2 | 43,00 |
| 1,680 | 3 | 1º - TÉRREO | GALPÃO 1 - FUNDOS | MAQUINA DE ESCREVER ELETRICA | 1 | 30,00 |

LAUDO DE AVALIAÇÃO

Nº 23.838.002/1118

DATA BASE: NOVEMBRO / 2018

VALORES EM R\$

EMPRESA: MASSA FALIDA - MINUANO COMUNICAÇÕES E PRODUÇÕES EDITORIAIS LTDA
ENDEREÇO: AV. MARQUÊS DE SÃO VICENTE, 1011- BARRA FUNDA- SÃO PAULO

| ITEM | PREDIO | ANDAR | LOCAL | DESCRIÇÃO | QTD | VALOR DE MERCADO |
|-------|--------|-------------|-----------------------|---|-----|------------------|
| 1,681 | 3 | 1º - TÉRREO | GALPÃO 1 - FUNDOS | CAIXA SISTEMA DE INCENDIO | 2 | 40,00 |
| 1,682 | 3 | 1º - TÉRREO | GALPÃO 1 - FUNDOS | TERMOMETRO GLOBO DIGITAL TGD100 | 1 | 365,00 |
| 1,683 | 3 | 1º - TÉRREO | GALPÃO 1 - FUNDOS | PABX HIPATH 2 LINHAS 10 RAMAIS | 1 | 198,00 |
| 1,684 | 3 | 1º - TÉRREO | REFEITÓRIO | MESA DE PLASTICO, QUADRADA | 12 | 199,00 |
| 1,685 | 3 | 1º - TÉRREO | REFEITÓRIO | MESA DE PLASTICA, REDONDA | 2 | 33,00 |
| 1,686 | 3 | 1º - TÉRREO | REFEITÓRIO | CADEIRA DE PLASTICO | 25 | 209,00 |
| 1,687 | 3 | 1º - TÉRREO | REFEITÓRIO | AR CONDICIONADO - CARRIER | 1 | 200,00 |
| 1,688 | 3 | 1º - TÉRREO | REFEITÓRIO | PURIFICADOR DE AGUA - BRASTEMP | 1 | 102,00 |
| 1,689 | 3 | 1º - TÉRREO | REFEITÓRIO | EXTINTOR BC 20KG COM RODINHA | 1 | 234,00 |
| 1,690 | 3 | 1º - TÉRREO | REFEITÓRIO | GELADEIRA - MARCA NAO IDENTIFICADA | 1 | 88,00 |
| 1,691 | 3 | 1º - TÉRREO | REFEITÓRIO | BANCADA COM 2 PORTAS E 3 GAVETAS | 1 | 75,00 |
| 1,692 | 3 | 1º - TÉRREO | REFEITÓRIO | GABINETE COM PIA | 2 | 113,00 |
| 1,693 | 3 | 1º - TÉRREO | REFEITÓRIO | FOGAO ATLAS COM 4 BOCAS E BOTUJAO | 1 | 174,00 |
| 1,694 | 3 | 1º - TÉRREO | SALINHA - CALL CENTER | AR CONDICIONADO, CARRIER | 1 | 200,00 |
| 1,695 | 3 | 1º - TÉRREO | SALINHA - CALL CENTER | AR CONDICIONADO, FUJITSU SPLIT | 3 | 599,00 |
| 1,696 | 3 | 1º - TÉRREO | SALINHA - CALL CENTER | ARMARIO CINZA, MADEIRA/LUMINOSO | 2 | 46,00 |
| 1,697 | 3 | 1º - TÉRREO | SALINHA - CALL CENTER | ARMARIO COM 2 PORTAS E 2 GAVETAS (ARQUIVO) | 1 | 60,00 |
| 1,698 | 3 | 1º - TÉRREO | SALINHA - CALL CENTER | ARMARIO GRANDE COM 2 PORTAS | 2 | 263,00 |
| 1,699 | 3 | 1º - TÉRREO | SALINHA - CALL CENTER | ARMARIO PEQUENO COM 2 PORTAS | 24 | 1.858,00 |
| 1,700 | 3 | 1º - TÉRREO | SALINHA - CALL CENTER | ARMARIO, TIPO CANTONEIRA, BRANCO | 1 | 50,00 |
| 1,701 | 3 | 1º - TÉRREO | SALINHA - CALL CENTER | ARMARIO/PAINEL PARA SERVIDOR COM PORTA DE VIDRO | 2 | 431,00 |
| 1,702 | 3 | 1º - TÉRREO | SALINHA - CALL CENTER | ARMARIO/PAINEL PARA SERVIDOR, SO ARMAÇAO | 4 | 861,00 |
| 1,703 | 3 | 1º - TÉRREO | SALINHA - CALL CENTER | BAIA | 28 | 1.091,00 |
| 1,704 | 3 | 1º - TÉRREO | SALINHA - CALL CENTER | BANCADA/VITRINE PARA EXPOSIÇÃO | 2 | 100,00 |
| 1,705 | 3 | 1º - TÉRREO | SALINHA - CALL CENTER | BANQUETA | 4 | 68,00 |
| 1,706 | 3 | 1º - TÉRREO | SALINHA - CALL CENTER | BASE DISCADORA PARA HEADPHONE | 39 | 784,00 |
| 1,707 | 3 | 1º - TÉRREO | SALINHA - CALL CENTER | CABOS DE REDE AZUL COM 20 M | 1 | 2,00 |
| 1,708 | 3 | 1º - TÉRREO | SALINHA - CALL CENTER | CONDUITE AMARELO COM 100 M | 1 | 11,00 |
| 1,709 | 3 | 1º - TÉRREO | SALINHA - CALL CENTER | CADEIRA, MODELOS DIVERSOS | 21 | 378,00 |

LAUDO DE AVALIAÇÃO

Nº 23.838.002/1118
 DATA BASE: NOVEMBRO / 2018
 VALORES EM R\$

EMPRESA: MASSA FALIDA - MINUANO COMUNICAÇÕES E PRODUÇÕES EDITORIAIS LTDA
ENDEREÇO: AV. MARQUÊS DE SÃO VICENTE, 1011- BARRA FUNDA- SÃO PAULO

| ITEM | PREDIO | ANDAR | LOCAL | DESCRIÇÃO | QTD | VALOR DE MERCADO |
|-------|--------|-------------|-----------------------|---|-----|------------------|
| 1,712 | 3 | 1º - TÉRREO | SALINHA - CALL CENTER | CPU | 6 | 150,00 |
| 1,713 | 3 | 1º - TÉRREO | SALINHA - CALL CENTER | FREEZER VERTICAL COM 1 PORTA DE VIDRO | 1 | 282,00 |
| 1,715 | 3 | 1º - TÉRREO | SALINHA - CALL CENTER | CAIXA DE COPO DE CAFE COM 5000 UNIDADES | 10 | 117,00 |
| 1,719 | 3 | 1º - TÉRREO | SALINHA - CALL CENTER | IMPRESSORA DE NOTA FISCAL - DIEBOLD | 2 | 66,00 |
| 1,720 | 3 | 1º - TÉRREO | SALINHA - CALL CENTER | IMPRESSORA BEMATECH MP210P THF1 | 2 | 401,00 |
| 1,721 | 3 | 1º - TÉRREO | SALINHA - CALL CENTER | LETREIRO/LUMINOSO CANJA E SUPORTE PEDESTAL | 1 | 12,00 |
| 1,722 | 3 | 1º - TÉRREO | SALINHA - CALL CENTER | LUMINARIA | 128 | 717,00 |
| 1,723 | 3 | 1º - TÉRREO | SALINHA - CALL CENTER | MAQUINA DE CARTAO AMERICAN EXPRESS | 1 | 20,00 |
| 1,724 | 3 | 1º - TÉRREO | SALINHA - CALL CENTER | MAQUINA DE CARTAO, GERTEC | 4 | 80,00 |
| 1,725 | 3 | 1º - TÉRREO | SALINHA - CALL CENTER | MESA DE ESCRITORIO L | 7 | 378,00 |
| 1,726 | 3 | 1º - TÉRREO | SALINHA - CALL CENTER | MESA PAINEL | 1 | 13,00 |
| 1,727 | 3 | 1º - TÉRREO | SALINHA - CALL CENTER | MESA REDONDA DE ALUMINIO, COM LOGO DO PORTAL IG | 1 | 8,00 |
| 1,728 | 3 | 1º - TÉRREO | SALINHA - CALL CENTER | MOLDURA BRANCA | 21 | 63,00 |
| 1,729 | 3 | 1º - TÉRREO | SALINHA - CALL CENTER | MONITOR (PC) - MARCAS E MODELOS DIVERSOS | 17 | 272,00 |
| 1,730 | 3 | 1º - TÉRREO | SALINHA - CALL CENTER | MOUSE - MARCAS E MODELOS DIVERSOS | 7 | 26,00 |
| 1,731 | 3 | 1º - TÉRREO | SALINHA - CALL CENTER | OBJETO METALICO EXTENSIVEL PARA FILMAGEM | 1 | 5,00 |
| 1,732 | 3 | 1º - TÉRREO | SALINHA - CALL CENTER | PAINEL DE AVISO DO PORTAL IG | 4 | 20,00 |
| 1,733 | 3 | 1º - TÉRREO | SALINHA - CALL CENTER | RACK DE SWITH COM PORTA DE VIDRO | 1 | 215,00 |
| 1,734 | 3 | 1º - TÉRREO | SALINHA - CALL CENTER | SUPORTE PARA TV EM FORMA DE PEDESTAL | 1 | 82,00 |
| 1,735 | 3 | 1º - TÉRREO | SALINHA - CALL CENTER | TECLADO - MARCAS E MODELOS DIVERSOS | 14 | 50,00 |
| 1,736 | 3 | 1º - TÉRREO | SALINHA - CALL CENTER | APARELHOS DE TELEFONE | 3 | 21,00 |
| 1,737 | 3 | 1º - TÉRREO | SALINHA - CALL CENTER | TELEFONE POLYCON (DRONE) SOUNDSTATION2 | 1 | 170,00 |
| 1,738 | 3 | 1º - TÉRREO | SALINHA - CALL CENTER | CESTO DE LIXO | 20 | 42,00 |
| 1,739 | 3 | 1º - TÉRREO | SALINHA - CALL CENTER | PATCH PANEL | 6 | 266,00 |
| 1,740 | 3 | 1º - TÉRREO | SALINHA - CALL CENTER | CISCO SMALL BUSINESS | 1 | 129,00 |
| 1,741 | 3 | 1º - TÉRREO | SALINHA - CALL CENTER | INSTAND POP UP DISPLAY | 1 | 225,00 |
| 1,742 | 3 | 1º - TÉRREO | SALINHA - CALL CENTER | CPI SATCON CONTROL HPA | 1 | 20,00 |
| 1,743 | 3 | 1º - TÉRREO | SALINHA - CALL CENTER | AZIMUTH SERIES MODULATOR AZ 210 NEWTEC | 1 | 180,00 |
| 1,744 | 3 | 1º - TÉRREO | SALINHA - CALL CENTER | HARMONIC PRO STREAM PSM 3600 SATELITE MODULAR | 2 | 1.700,00 |

LAUDO DE AVALIAÇÃO

Nº 23.838.002/1118
 DATA BASE: NOVEMBRO / 2018
 VALORES EM R\$

EMPRESA: MASSA FALIDA - MINUANO COMUNICAÇÕES E PRODUÇÕES EDITORIAIS LTDA
 ENDEREÇO: AV. MARQUÊS DE SÃO VICENTE, 1011- BARRA FUNDA- SÃO PAULO

| ITEM | PREDIO | ANDAR | LOCAL | DESCRIÇÃO | QTD | VALOR DE MERCADO |
|-------|--------|-------------|---------------------------|--|-----|------------------|
| 1,745 | 3 | 1º - TÉRREO | SALINHA - CALL CENTER | TECSYS T5 9010-MS | 2 | 40,00 |
| 1,746 | 3 | 1º - TÉRREO | SALINHA - CALL CENTER | HARMONIC DUB | 2 | 219,00 |
| 1,747 | 3 | 1º - TÉRREO | SALINHA - CALL CENTER | HARMONIC PRO VIEW 7000 | 1 | 208,00 |
| 1,748 | 3 | 1º - TÉRREO | SALINHA - CALL CENTER | HARMONIC PRO VIEW IRD2900 | 1 | 110,00 |
| 1,749 | 3 | 1º - TÉRREO | SALINHA - CALL CENTER | HARMONIC ELC 810 158266 | 3 | 329,00 |
| 1,750 | 3 | 1º - TÉRREO | SALINHA - CALL CENTER | OMNEON MEDIA DESK | 1 | 56,00 |
| 1,751 | 3 | 1º - TÉRREO | SALINHA - CALL CENTER | GAIOLA COM 500 SUPORTES DE APOIO | 1 | 100,00 |
| 1,752 | 3 | 1º - TÉRREO | SALINHA - CALL CENTER | FURUKAWA CAT6 | 2 | 210,00 |
| 1,753 | 3 | 1º - TÉRREO | SALINHA - CALL CENTER | PRAYTEK VISION PRO 5510 | 1 | 20,00 |
| 1,754 | 3 | 1º - TÉRREO | SALINHA - CALL CENTER | PSR16-16A (16 PORT DC12V POWER SUPPLY) | 1 | 20,00 |
| 1,755 | 3 | 1º - TÉRREO | SALINHA - CALL CENTER | SUPORTE PARA TV EM FORMA DE PEDESTAL | 4 | 326,00 |
| 1,756 | 3 | 1º - TÉRREO | SALINHA - CALL CENTER | MEP 20XLR WIRE CONEY | 1 | 20,00 |
| 1,757 | 3 | 1º - TÉRREO | SALINHA - CALL CENTER | AMP CAT6 | 10 | 738,00 |
| 1,759 | 3 | 1º - TÉRREO | SALINHA - CALL CENTER | SENSOR DE FUMAÇA STYLUS | 38 | 941,00 |
| 1,760 | 3 | 1º - TÉRREO | SALINHA - CALL CENTER | ESTABILIZADOR SMS | 2 | 21,00 |
| 1,761 | 3 | 1º - TÉRREO | SALINHA - CALL CENTER | SMART UP 2000 | 1 | 150,00 |
| 1,762 | 3 | 1º - TÉRREO | SALINHA - CALL CENTER | QUADRO DE CORTIÇA | 1 | 4,00 |
| 1,763 | 3 | 1º - TÉRREO | SALINHA - CALL CENTER | IIICOP DIGITAL VIDEO RECORDER | 1 | 30,00 |
| 1,764 | 3 | 1º - TÉRREO | SALINHA - CALL CENTER | FITA CASSETE | 30 | 2,00 |
| 1,765 | 3 | 1º - TÉRREO | SALINHA - CALL CENTER | SIEMENS POWER SUPPLY H150 HI PATH | 1 | 72,00 |
| 1,766 | 1 | 3º | COPA | EXAUSTOR DE ALUMINIO MELTING | 1 | 270,00 |
| 1,767 | 1 | 3º | COPA | FOGAO COM 4 BOCAS - BRASTEMP | 1 | 75,00 |
| 1,768 | 1 | 3º | COPA | FRIGOBAR - CONSUL | 1 | 183,00 |
| 1,769 | 3 | 3º | COPA | ARMARIO 5 PORTAS | 1 | 132,00 |
| 1,770 | 3 | 3º | COPA | GABINETE 4 PORTAS COM PIA DE GRANITO | 1 | 57,00 |
| 1,771 | 3 | 1º - TÉRREO | SALA FUNDOS ATRÁS COZINHA | VAPORE CLEAN WAP | 1 | 78,00 |
| 1,772 | 3 | 1º - TÉRREO | SALA FUNDOS ATRÁS COZINHA | INSTAND POP UP DISPLAY | 1 | 225,00 |
| 1,773 | 3 | 1º - TÉRREO | SALA FUNDOS ATRÁS COZINHA | CARRO MOP | 1 | 39,00 |
| 1,774 | 3 | 1º - TÉRREO | SALA FUNDOS ATRÁS COZINHA | ANDAIME 14 PARTES | 1 | 15,00 |
| 1,775 | 3 | 1º - TÉRREO | SALA FUNDOS ATRÁS COZINHA | ESTAÇÃO DE TRABALHO COM DIVISORIA | 1 | 8,00 |
| 1,776 | 3 | 1º - TÉRREO | BANHEIRO FEMININO | BANCO | 1 | 7,00 |

LAUDO DE AVALIAÇÃO

Nº 23.838.002/1118

DATA BASE: NOVEMBRO / 2018

VALORES EM R\$

EMPRESA: MASSA FALIDA - MINUANO COMUNICAÇÕES E PRODUÇÕES EDITORIAIS LTDA
 ENDEREÇO: AV. MARQUÊS DE SÃO VICENTE, 1011- BARRA FUNDA- SÃO PAULO

| ITEM | PREDIO | ANDAR | LOCAL | DESCRIÇÃO | QTD | VALOR DE MERCADO |
|-------|--------------|-------------|-------------------------|--|-----|------------------|
| 1,777 | 3 | 1º - TÉRREO | BANHEIRO FEMININO | ROUPEIRO DE AÇO 8 PORTAS | 1 | 75,00 |
| 1,778 | 3 | 1º - TÉRREO | BANHEIRO FEMININO | EXTINTOR | 1 | 18,00 |
| 1,779 | 3 | 1º - TÉRREO | BANHEIRO MASCULINO | CADEIRA PLASTICO | 2 | 8,00 |
| 1,780 | 3 | 1º - TÉRREO | BANHEIRO MASCULINO | BANCO TIPO PRAÇA | 1 | 41,00 |
| 1,781 | 3 | 1º - TÉRREO | BANHEIRO MASCULINO | ROUPEIRO DE AÇO 4 PORTAS | 3 | 261,00 |
| 1,782 | 3 | 1º - TÉRREO | BANHEIRO MASCULINO | ROUPEIRO DE AÇO 16 PORTAS | 1 | 105,00 |
| 1,783 | 3 | 1º - TÉRREO | BANHEIRO MASCULINO | ROUPEIRO DE AÇO 6 PORTAS | 2 | 150,00 |
| 1,784 | 3 | 1º - TÉRREO | BANHEIRO MASCULINO | LIXO | 1 | 2,00 |
| 1,785 | ÁREA EXTERNA | 1º - TÉRREO | COZINHA EXTERNA | GELADEIRA, FREEZER FLEX FROST FREE- BRASTEMP | 1 | 88,00 |
| 1,786 | ÁREA EXTERNA | 1º - TÉRREO | COZINHA EXTERNA | GABINETE BRANCO COM 2 PORTAS E 3 GAVETAS COM PIA DE ALUMINIO | 1 | 57,00 |
| 1,787 | ÁREA EXTERNA | 1º - TÉRREO | COZINHA EXTERNA | MESA QUADRADA, PLASTICO | 1 | 17,00 |
| 1,788 | ÁREA EXTERNA | 1º - TÉRREO | COZINHA EXTERNA | CADEIRA PLASTICA | 3 | 25,00 |
| 1,789 | ÁREA EXTERNA | 1º - TÉRREO | GUARITA - FRENTE PRÉDIO | MONITOR - DELL | 1 | 40,00 |
| 1,790 | ÁREA EXTERNA | 1º - TÉRREO | GUARITA - FRENTE PRÉDIO | TECLADO | 3 | 22,00 |
| 1,791 | ÁREA EXTERNA | 1º - TÉRREO | GUARITA - FRENTE PRÉDIO | MOUSE | 3 | 22,00 |
| 1,792 | ÁREA EXTERNA | 1º - TÉRREO | GUARITA - FRENTE PRÉDIO | APARELHO DE TELEFONE | 1 | 14,00 |
| 1,793 | ÁREA EXTERNA | 1º - TÉRREO | GUARITA - FRENTE PRÉDIO | VIDEOCASSETE, SAMSUNG STR-24N | 1 | 63,00 |
| 1,794 | ÁREA EXTERNA | 1º - TÉRREO | GUARITA - FRENTE PRÉDIO | APARELHO DE COMANDO COM JOYSTICK - PELCO-KBD4000-USA | 1 | 331,00 |
| 1,795 | ÁREA EXTERNA | 1º - TÉRREO | GUARITA - FRENTE PRÉDIO | CADEIRA GIRATORIA | 2 | 95,00 |
| 1,796 | ÁREA EXTERNA | 1º - TÉRREO | GUARITA - FRENTE PRÉDIO | FRIGOBAR - WHITE WESTINGMOURE | 1 | 91,00 |
| 1,797 | ÁREA EXTERNA | 1º - TÉRREO | GUARITA - FRENTE PRÉDIO | CADEIRA DE RODAS | 1 | 119,00 |
| 1,798 | ÁREA EXTERNA | 1º - TÉRREO | GUARITA - FRENTE PRÉDIO | ROUPEIRO DE AÇO 8 PORTAS | 1 | 75,00 |
| 1,799 | ÁREA EXTERNA | 1º - TÉRREO | GUARITA - FRENTE PRÉDIO | ESTANTE DE FERRO COM PORTA DE VIDRO | 1 | 127,00 |
| 1,800 | ÁREA EXTERNA | 1º - TÉRREO | GUARITA - FRENTE PRÉDIO | NOBREAK - EMERSON NETWORK POWER, 15KVA PN NXBOA0015C | 1 | 808,00 |
| 1,801 | ÁREA EXTERNA | 1º - TÉRREO | GUARITA - FRENTE PRÉDIO | PAINEL ELETRÔNICO COM 4 PORTAS DE VIDRO COM BARRAMENTOS E DIJUNTORES | 1 | 750,00 |
| 1,802 | ÁREA EXTERNA | 1º - TÉRREO | GUARITA - FRENTE PRÉDIO | EXTINTORES | 24 | 864,00 |
| 1,803 | ÁREA EXTERNA | 1º - TÉRREO | GUARITA - FRENTE PRÉDIO | ADEMCO CONTROL | 1 | 105,00 |
| 1,804 | ÁREA EXTERNA | 1º - TÉRREO | GUARITA - FRENTE PRÉDIO | AR CONDICIONADO TRANE | 1 | 200,00 |
| 1,805 | ÁREA EXTERNA | 1º - TÉRREO | GUARITA - PORTÃO | CADEIRA GIRATORIA | 3 | 143,00 |

LAUDO DE AVALIAÇÃO

Nº 23.838.002/1118

DATA BASE: NOVEMBRO / 2018

VALORES EM R\$

EMPRESA: MASSA FALIDA - MINUANO COMUNICAÇÕES E PRODUÇÕES EDITORIAIS LTDA
ENDEREÇO: AV. MARQUÊS DE SÃO VICENTE, 1011- BARRA FUNDA- SÃO PAULO

| ITEM | PREDIO | ANDAR | LOCAL | DESCRIÇÃO | QTD | VALOR DE MERCADO |
|-------|--------------|-------------|--------------------------|--|-----|------------------|
| 1,806 | ÁREA EXTERNA | 1º - TÉRREO | GUARITA - PORTÃO | VENTILADOR COM PEDESTAL | 1 | 33,00 |
| 1,807 | ÁREA EXTERNA | 1º - TÉRREO | GUARITA - PORTÃO | GAVETEIRO PEQUENO COM 2 GAVETAS | 1 | 65,00 |
| 1,808 | ÁREA EXTERNA | 1º - TÉRREO | GUARITA - PORTÃO | EXTINTOR | 1 | 36,00 |
| 1,809 | ÁREA EXTERNA | 1º - TÉRREO | PORTA AO LADO DA GUARITA | SATURNIA SMS 40A 48V | 1 | 20,00 |
| 1,810 | ÁREA EXTERNA | 1º - TÉRREO | PORTA AO LADO DA GUARITA | DG BLOCO BLI SCHMID COM 8 MODULOS | 1 | 20,00 |
| 1,811 | ÁREA EXTERNA | 1º - TÉRREO | PORTA AO LADO DA GUARITA | BANCO DE BATERIA MW 5150-24 COM 2 BATERIAS | 1 | 100,00 |
| 1,812 | ÁREA EXTERNA | 1º - TÉRREO | PORTA AO LADO DA GUARITA | REDE CAMP NAC CELL4 | 4 | 100,00 |
| 1,813 | ÁREA EXTERNA | 1º - TÉRREO | PORTA AO LADO DA GUARITA | ENCERADEIRA BRALIMPIA KW 0,55 | 1 | 284,00 |
| 1,814 | ÁREA EXTERNA | 1º - TÉRREO | LADO DE FORA ESTÚDIO | ANTENA - EMBRASAT | 2 | 1.152,00 |
| 1,815 | ÁREA EXTERNA | 1º - TÉRREO | LADO DE FORA ESTÚDIO | ANTENA GRANDE | 1 | 500,00 |
| 1,816 | ÁREA EXTERNA | 1º - TÉRREO | LADO DE FORA ESTÚDIO | ARMARIO | 1 | 15,00 |
| 1,817 | ÁREA EXTERNA | 1º - TÉRREO | LADO DE FORA ESTÚDIO | RACK SERVIDOR | 3 | 646,00 |
| 1,818 | ÁREA EXTERNA | 1º - TÉRREO | LADO DE FORA ESTÚDIO | CPI SATCON CONTROL HPA | 4 | 80,00 |
| 1,819 | ÁREA EXTERNA | 1º - TÉRREO | LADO DE FORA ESTÚDIO | CASE GUITARRA FENDER SUCATA | 1 | 55,00 |
| 1,820 | ÁREA EXTERNA | 1º - TÉRREO | LADO DE FORA ESTÚDIO | AUTOMOVEL CITROEN/C3 EXCL 14 FLEX ANO 2012 PLACA: EXI-5962 | 1 | 19.000,00 |
| 1,821 | ÁREA EXTERNA | 1º - TÉRREO | LADO DE FORA ESTÚDIO | QUADRO DE FORÇA | 1 | 74,00 |
| 1,822 | ÁREA EXTERNA | 1º - TÉRREO | LADO DE FORA ESTÚDIO | CENTRAL PABX ERICSSON MD 110 | 1 | 1.200,00 |
| 1,823 | ÁREA EXTERNA | 1º - TÉRREO | LADO DE FORA ESTÚDIO | ESTABILIZADOR PERFECTION | 1 | 310,00 |
| 1,824 | ÁREA EXTERNA | 1º - TÉRREO | MANUTENÇÃO | ESMERIL, FERRARI | 1 | 20,00 |
| 1,825 | ÁREA EXTERNA | 1º - TÉRREO | MANUTENÇÃO | MORSA, MODULAR, Nº 8 | 1 | 37,00 |
| 1,826 | ÁREA EXTERNA | 1º - TÉRREO | MANUTENÇÃO | REFRIGERADOR DE AGUA - LATINA | 1 | 66,00 |
| 1,827 | ÁREA EXTERNA | 1º - TÉRREO | MANUTENÇÃO | CARRINHO TIPO BAU PARA TRANSPORTE | 3 | 90,00 |
| 1,828 | ÁREA EXTERNA | 1º - TÉRREO | MANUTENÇÃO | CARRINHO DE CARGA COM PNEUS DE BORRACHA | 1 | 38,00 |
| 1,829 | ÁREA EXTERNA | 1º - TÉRREO | MANUTENÇÃO | PRATELEIRA DE AÇO COM 8 PRATELEIRAS | 2 | 39,00 |
| 1,830 | ÁREA EXTERNA | 1º - TÉRREO | MANUTENÇÃO | PRATELEIRA DE AÇO GRANDE COM 5 PRATELEIRAS | 4 | 77,00 |
| 1,831 | ÁREA EXTERNA | 1º - TÉRREO | MANUTENÇÃO | CADEIRA GIRATORIA | 2 | 48,00 |
| 1,832 | ÁREA EXTERNA | 1º - TÉRREO | MANUTENÇÃO | ARMARIO DE FERRO, GRANDE COM 4 PORTAS | 1 | 105,00 |
| 1,833 | ÁREA EXTERNA | 1º - TÉRREO | MANUTENÇÃO | TELEFONE SUCATA | 2 | 14,00 |
| 1,834 | ÁREA EXTERNA | 1º - TÉRREO | MANUTENÇÃO | BANDEJA COM ROLO DE TINTA | 4 | 10,00 |

LAUDO DE AVALIAÇÃO

Nº 23.838.002/1118

DATA BASE: NOVEMBRO / 2018

VALORES EM R\$

EMPRESA: MASSA FALIDA - MINUANO COMUNICAÇÕES E PRODUÇÕES EDITORIAIS LTDA
ENDEREÇO: AV. MARQUÊS DE SÃO VICENTE, 1011- BARRA FUNDA- SÃO PAULO

| ITEM | PREDIO | ANDAR | LOCAL | DESCRIÇÃO | QTD | VALOR DE MERCADO |
|-------|--------------|-------------|------------|--|-----|------------------|
| 1,835 | ÁREA EXTERNA | 1º - TÉRREO | MANUTENÇÃO | CHAVE BOIA DE NIVEL | 1 | 11,00 |
| 1,836 | ÁREA EXTERNA | 1º - TÉRREO | MANUTENÇÃO | CARRINHO PLATAFORMA DE FERRO | 1 | 94,00 |
| 1,837 | ÁREA EXTERNA | 1º - TÉRREO | MANUTENÇÃO | VENTILADOR DE COLUNA | 1 | 16,00 |
| 1,838 | ÁREA EXTERNA | 1º - TÉRREO | MANUTENÇÃO | LAMPADAS 400W PHILIPS | 7 | 74,00 |
| 1,839 | ÁREA EXTERNA | 1º - TÉRREO | MANUTENÇÃO | LAMPADA FLUORESCENTE DIVERSAS | 10 | 5,00 |
| 1,840 | ÁREA EXTERNA | 1º - TÉRREO | MANUTENÇÃO | FUSIVEL TEE NH1 CLASSE G1/GG 250A 500V | 3 | 5,00 |
| 1,841 | ÁREA EXTERNA | 1º - TÉRREO | MANUTENÇÃO | SECCIONADOR TEE | 1 | 42,00 |
| 1,842 | ÁREA EXTERNA | 1º - TÉRREO | MANUTENÇÃO | CAIXA COM PARAFUSOS DIVERSOS | 1 | 12,00 |
| 1,843 | ÁREA EXTERNA | 1º - TÉRREO | MANUTENÇÃO | CAIXA COM CABOS DIVERSOS | 1 | 8,00 |
| 1,844 | ÁREA EXTERNA | 1º - TÉRREO | MANUTENÇÃO | TELA PARA PROJEÇÃO | 6 | 323,00 |
| 1,845 | ÁREA EXTERNA | 1º - TÉRREO | MANUTENÇÃO | ESTABILIZADOR SMS | 1 | 10,00 |
| 1,846 | ÁREA EXTERNA | 1º - TÉRREO | MANUTENÇÃO | ROLDANAS FERRO | 1 | 36,00 |
| 1,847 | ÁREA EXTERNA | 1º - TÉRREO | MANUTENÇÃO | SUPORTE CINTADEIRA CYCLOP | 1 | 54,00 |
| 1,848 | ÁREA EXTERNA | 1º - TÉRREO | MANUTENÇÃO | CAIXA COM FERRAMENTAS DIVERSAS | 1 | 4,00 |
| 1,849 | ÁREA EXTERNA | 1º - TÉRREO | MANUTENÇÃO | MANGUEIRA PARA HIDRANTE | 3 | 99,00 |
| 1,850 | ÁREA EXTERNA | 1º - TÉRREO | MANUTENÇÃO | QUADRO DE COMANDO COM FLANGE CEMAR | 1 | 34,00 |
| 1,851 | ÁREA EXTERNA | 1º - TÉRREO | MANUTENÇÃO | CALHAS PARA LAMPADAS | 4 | 45,00 |
| 1,852 | ÁREA EXTERNA | 1º - TÉRREO | MANUTENÇÃO | MOTOR WEG MAGNUM P11/4NR MONOFASICO | 1 | 369,00 |
| 1,853 | ÁREA EXTERNA | 1º - TÉRREO | MANUTENÇÃO | CARRINHO FERRAMENTAS COM RODAS | 1 | 30,00 |
| 1,854 | ÁREA EXTERNA | 1º - TÉRREO | MANUTENÇÃO | REFLETORES SUPORTE | 9 | 59,00 |
| 1,855 | ÁREA EXTERNA | 1º - TÉRREO | MANUTENÇÃO | GAVETEIRO PEQUENO | 1 | 32,00 |
| 1,856 | ÁREA EXTERNA | 1º - TÉRREO | MANUTENÇÃO | CAFETEIRA ELETRICA INDUSTRIAL MARCHESONI | 1 | 96,00 |
| 1,857 | ÁREA EXTERNA | 1º - TÉRREO | MANUTENÇÃO | LAMPADA FLUORESCENTE T10 | 20 | 17,00 |
| 1,858 | ÁREA EXTERNA | 1º - TÉRREO | MANUTENÇÃO | TERMOMETRO SEM CONTATO RAYTEK | 1 | 28,00 |
| 1,859 | ÁREA EXTERNA | 1º - TÉRREO | MANUTENÇÃO | MICROMETRO EXTERNO MITUTOYO | 1 | 15,00 |
| 1,860 | ÁREA EXTERNA | 1º - TÉRREO | MANUTENÇÃO | LUXIMETRO MINIPA MLM 1332 | 1 | 13,00 |
| 1,861 | ÁREA EXTERNA | 1º - TÉRREO | MANUTENÇÃO | TACOMETRO FAG 172025 | 1 | 455,00 |
| 1,862 | ÁREA EXTERNA | 1º - TÉRREO | MANUTENÇÃO | DIALTST INDICATOR MITUTOYO | 1 | 127,00 |
| 1,863 | ÁREA EXTERNA | 1º - TÉRREO | MANUTENÇÃO | CALCULADORA DE PRESSAO POCKET BALANCE | 1 | 39,00 |

LAUDO DE AVALIAÇÃO

Nº 23.838.002/1118

DATA BASE: NOVEMBRO / 2018

VALORES EM R\$

EMPRESA: MASSA FALIDA - MINUANO COMUNICAÇÕES E PRODUÇÕES EDITORIAIS LTDA
ENDEREÇO: AV. MARQUÊS DE SÃO VICENTE, 1011- BARRA FUNDA- SÃO PAULO

| ITEM | PREDIO | ANDAR | LOCAL | DESCRIÇÃO | QTD | VALOR DE MERCADO |
|--------------|--------------|-------------|----------------|---|-----|-------------------|
| 1,864 | ÁREA EXTERNA | 1º - TÉRREO | MANUTENÇÃO | CADEIRA FIXA MADEIRA | 1 | 20,00 |
| 1,865 | ÁREA EXTERNA | 1º - TÉRREO | MANUTENÇÃO | EXTINTOR | 3 | 54,00 |
| 1,866 | ÁREA EXTERNA | 1º - TÉRREO | MANUTENÇÃO | CARRINHO DE MERCADO | 2 | 105,00 |
| 1,867 | ÁREA EXTERNA | 1º - TÉRREO | MANUTENÇÃO | CAIXA DE AGUA 2000 L | 1 | 165,00 |
| 1,868 | ÁREA EXTERNA | 1º - TÉRREO | QUARTO GUARITA | CAMA DE SOLTEIRO, MADEIRA | 1 | 15,00 |
| 1,869 | ÁREA EXTERNA | 1º - TÉRREO | QUARTO GUARITA | ARMARIO GRANDE COM 2 PORTAS | 1 | 66,00 |
| 1,870 | ÁREA EXTERNA | 1º - TÉRREO | QUARTO GUARITA | GELADEIRA - GELOMATIC, SUPER LUXO, AZUL | 1 | 70,00 |
| 1,871 | ÁREA EXTERNA | 1º - TÉRREO | QUARTO GUARITA | GAVETEIRO COM 3 GAVETAS, PEQUENA | 1 | 32,00 |
| 1,872 | ÁREA EXTERNA | 1º - TÉRREO | QUARTO GUARITA | ESCRIVANINHA COM 2 GAVETAS | 1 | 30,00 |
| 1,873 | ÁREA EXTERNA | 1º - TÉRREO | QUARTO GUARITA | TELEVISAO , TUBO, 29 | 1 | 8,00 |
| 1,874 | ÁREA EXTERNA | 1º - TÉRREO | QUARTO GUARITA | RADIO AKIO | 1 | 25,00 |
| 1,875 | ÁREA EXTERNA | 1º - TÉRREO | QUARTO GUARITA | RADIO | 1 | 25,00 |
| 1,876 | ÁREA EXTERNA | 1º - TÉRREO | SALA - GERADOR | MOTOR - MWM DIESEL, ANO 2000, CILINDRADA - 6.450 132 KWA 1789 RPM | 1 | 10.225,00 |
| 1,877 | ÁREA EXTERNA | 1º - TÉRREO | SALA - GERADOR | CONTATOR LC1 F330 TELEMECANIQUE | 2 | 500,00 |
| 1,878 | ÁREA EXTERNA | 1º - TÉRREO | SALA - GERADOR | BANCO AUTOMATICO DE CAPACITOR TRIFASICO 2006 | 1 | 975,00 |
| 1,879 | ÁREA EXTERNA | 1º - TÉRREO | BOMBA PISCINA | BOMBA DE PISCINA EPEX | 1 | 225,00 |
| TOTAL | | | | | | 385.867,00 |



ITEM 1,001 - VISTA DA BOBINA DE PAPEL PARA FOTOGRAFIA, FUNDO BRANCO



ITEM 1,002 - VISTA DA ESTRUTURA DE MADEIRA CHROMA KEY FUNDO VERDE PARA ESTÚDIO



ITEM 1,003 - VISTA DA ESTRUTURA METÁLICA TRELIÇA (BOX TRUSS)



ITEM 1,003 - VISTA DA ESTRUTURA METÁLICA TRELIÇA (BOX TRUSS)



ITEM 1,004 - VISTA DO SUPORTE MÓVEL PARA OPERAÇÃO DE CÂMERA (GRUA)



ITEM 1,005 AO 1,007 - VISTA DAS ESCADAS



ITEM 1,008 - VISTA DO ARMÁRIO 2 PORTAS



ITEM 1,009 - VISTA DO ARMÁRIO 2 PORTAS E 2 GAVETAS ALTO



ITEM 1,010 - VISTA DO ARMÁRIO PEQUENO 2 PORTAS



ITEM 1,011 - VISTA DO GAVETEIRO DIVERSOS



ITEM 1,011 - VISTA DO GAVETEIRO DIVERSOS



ITEM 1,012 - VISTA DA PERSIANA HORIZONTAL



ITEM 1,013 - VISTA DO TÊNIS



ITEM 1,014 - VISTA DA ARMAÇÃO



ITEM 1,015 - VISTA DA ESTAÇÃO DE TRABALHO DESMONTADA



ITEM 1,016 - VISTA DA COLUNA DE GESSO



ITEM 1,017 - VISTA DO ARMÁRIO PEQUENO 4 PORTAS



ITEM 1,018 - VISTA DA MESA DE CENTRO BRANCA



ITEM 1,019 - VISTA DA DIVISÓRIA DE VIDRO



ITEM 1,019 - VISTA DA DIVISÓRIA DE VIDRO



ITEM 1,020 - VISTA DA PORTA DE VIDRO



ITEM 1,021 - VISTA DA MESA RETANGULAR COM TAMPO DE MADEIRA



ITEM 1,022 - VISTA DA ARMAÇÃO PRATA



ITEM 1,023 - VISTA DA ARMAÇÃO BRANCA

**ITEM 1,024 - VISTA DO PUFF****ITEM 1,024 - VISTA DO PUFF**



ITEM 1,025 - VISTA DO ARMÁRIO MARROM



ITEM 1,025 - VISTA DO ARMÁRIO MARROM



ITEM 1,026 - VISTA DO ARQUIVO DE MADEIRA 4 GAVETAS



ITEM 1,027 - VISTA DO COLCHÃO DE SOLTEIRO



ITEM 1,028 - VISTA DO CARRINHO PARA REVISTA COM CESTO



ITEM 1,029 - VISTA DO MONITOR SAMSUNG

**ITEM 1,030 - VISTA DO TECLADO****ITEM 1,031 - VISTA DA PLACA DE VIDRO**

**ITEM 1,033 - VISTA DA MACA****ITEM 1,034 - VISTA DA MESA DE ESCRITÓRIO 2 GAVETAS**



ITEM 1,035 - VISTA DO TAMPÃO MESA DE PLÁSTICO BRANCO



ITEM 1,036 - VISTA DO QUADRO MAPA DE SAO PAULO



ITEM 1,037 - VISTA DA BANDEJA PARA PINTURA COM ROLO



ITEM 1,038 - VISTA DO CESTO DE LIXO



ITEM 1,039 - VISTA DO SUPORTE DE CÂMERA COM RODA VINTEM 3084



ITEM 1,039 - VISTA DO SUPORTE DE CÂMERA COM RODA VINTEM 3084



ITEM 1,040 - VISTA DO MOTOR PRETO EMBRACO FF11,5BKW SOUTHHAMPTON



ITEM 1,041 - VISTA DO FILTRO UV PARA AQUÁRIO MINJIANG



ITEM 1,042 - VISTA DA VÁLVULA COM MANGUEIRA



ITEM 1,043 - VISTA DA DIVISÓRIAS DE MADEIRA COM PANO AZUL



ITEM 1,044 E 1,045- VISTA DO CARRINHO DE FERRO E DA ARVORE DE NATAL



ITEM 1,046 - VISTA DA FRAGMENTADORA AURORA ABI600J



ITEM 1,047 - VISTA DO ELEVADOR MONTA CARGA ZENITAL MENTO



ITEM 1,047 - VISTA DO ELEVADOR MONTA CARGA ZENITAL MENTO



ITEM 1,048 - VISTA DA IMPRESSORA DE CHEQUES SCHALTER



ITEM 1,049 - VISTA DA CALCULADORA CIENTIFICA CASIO HR-8 STR



ITEM 1,050 - VISTA DAS ENFEITES DE NATAL DIVERSOS



ITEM 1,061 - VISTA DA SOFÁ 3 LUGARES



ITEM 1,062 - VISTA DO ARQUIVO DE AÇO 4 PORTAS



ITEM 1,063 - VISTA DO ROUPEIRO DE AÇO 4 PORTAS



ITEM 1,065 - VISTA DO RACK SERVIDOR BAIXO HEPSO



ITEM 1,066 AO 1,068 - VISTA DO ROSENBERGER DOMEX, DO JUNIPER EX2200-C E DO ASGA MMO2E FIBER OPTIC MULTIPLEXER



ITEM 1,069 - VISTA DA MESA DE MADEIRA RUSTICA



ITEM 1,070 - VISTA DA MESA DE TRELIÇA



ITEM 1,071 - VISTA DO VENTILADOR DE COLUNA



ITEM 1,072 - VISTA DO CARRINHO DE TRANSPORTE DE MATERIAL



ITEM 1,073 - VISTA DO TAMPÃO DE MESA EM L



ITEM 1,074 - VISTA DAS LUMINÁRIAS DIVERSAS

**ITEM 1,075 - VISTA DA ESTANTE PRATELEIRAS****ITEM 1,077 - VISTA DO PAINEL GRANDE PONTE ESTAIADA**



ITEM 1,078 - VISTA DO SOFÁ COM 3 LUGARES, COURO PRETO



ITEM 1,079 - VISTA DA CANTONEIRA, MÁRMORE



ITEM 1,080 - VISTA DO AC ADAPTER AC-E4 CANON (SUCATA)



ITEM 1,081 - VISTA DA BATTERY AC ADAPTER (SUCATA)



ITEM 1,082 - VISTA DA BATTERY CHARGER LC-E4, CANON (SUCATA)



ITEM 1,083 - VISTA DO CABIDEIRO



ITEM 1,084 - VISTA DA CÂMERA D70S, NIKON (SUCATA)



ITEM 1,084 - VISTA DA CÂMERA D70S, NIKON (SUCATA)



ITEM 1,085 - VISTA DA CÂMERA EOS-20D (SUCATA)



ITEM 1,086 - VISTA DA CANON LENS EF 400MM 1:2.8LII (SUCATA)



ITEM 1,086 - VISTA DA CANON LENS EF 400MM 1:2.8LII (SUCATA)



ITEM 1,087 - VISTA DA CANON NI-MH CHARGER NC-E2 (SUCATA)



ITEM 1,088 - VISTA DA CANON NI-MH PACK NP-E312V (SUCATA)



ITEM 1,088 - VISTA DA CANON NI-MH PACK NP-E312V (SUCATA)



ITEM 1,089 - VISTA DA CANON ZOOM LENS 70-200MM (SUCATA)



ITEM 1,089 - VISTA DA CANON ZOOM LENS 70-200MM (SUCATA)



ITEM 1,089 - VISTA DA CANON ZOOM LENS 70-200MM (SUCATA)



ITEM 1,091 - VISTA DO COLETE A PROVA DE BALAS (SUCATA)*



ITEM 1,092 - VISTA DO CPU DELL



ITEM 1,092 - VISTA DO CPU DELL



ITEM 1,095 - VISTA DO CPU HP



ITEM 1,099 - VISTA DO CPU APPLE MACPRO QUAD XEON A1186 2.66QX



ITEM 1,100 - VISTA DO CINEMA DISPLAY 90W POWER ADAPTER A1097



ITEM 1,101 - VISTA DO VENTILADOR

**ITEM 1,101 - VISTA DO VENTILADOR****ITEM 1,102 - VISTA DO CELULAR NEXTEL**

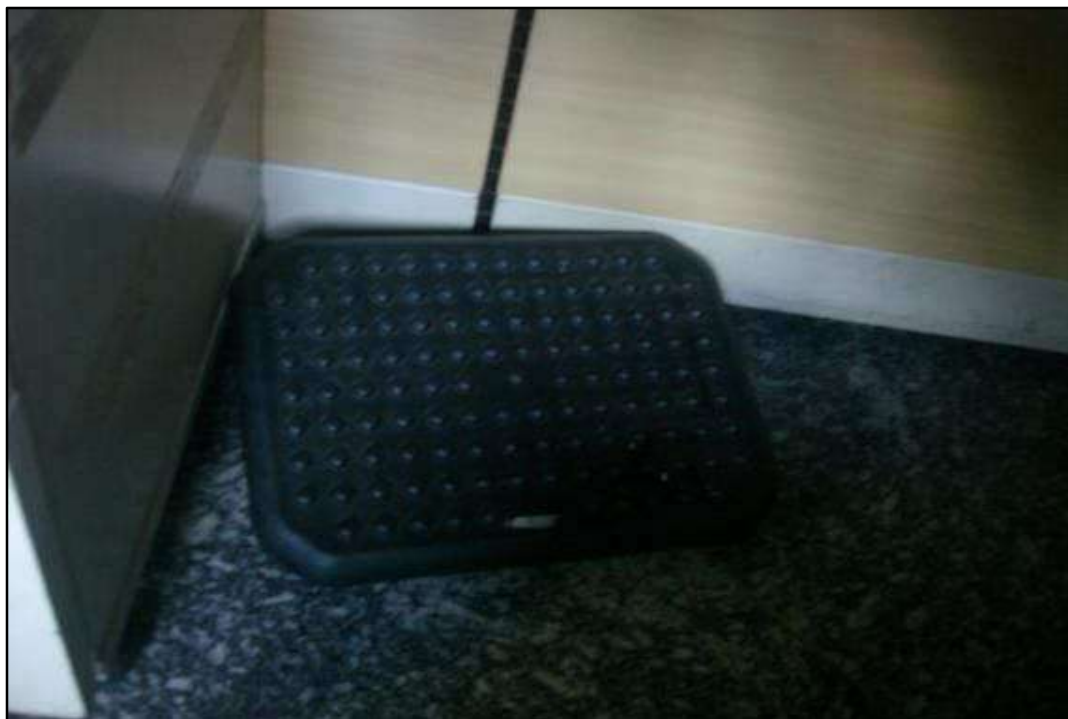

ITEM 1,103 - VISTA DO DESCANSO DE PE



ITEM 1,104 - VISTA DO CESTO DE LIXO



ITEM 1,105 - VISTA DA CYBER SHOT 3.2 MEGAPIXELS, SONY (SUCATA)



ITEM 1,106 - VISTA DO DC COUPLER DR-E4, CANON (SUCATA)



ITEM 1,106 - VISTA DO DC COUPLER DR-E4, CANON (SUCATA)



ITEM 1,107 - VISTA DO DELKIN DEVICES (SUCATA)

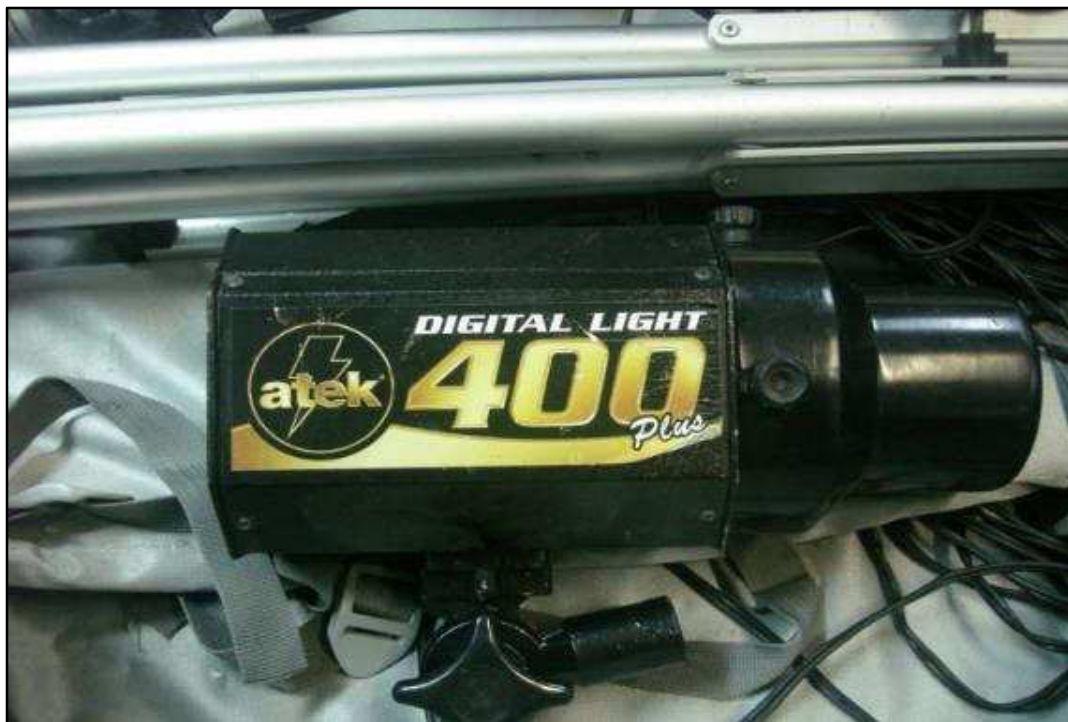

ITEM 1,108 - VISTA DO DIGITAL LIGHT 400 PLUS (SUCATA)



ITEM 1,109 - VISTA DO EXTINTOR



ITEM 1,110 - VISTA DO SCANNER EPSON EXPRESSION 10000XL



ITEM 1,111 - VISTA DA IMPRESSORA MP 501



ITEM 1,112 - VISTA DA IMPRESSORA MPC 2003 RICOH



ITEM 1,113 - VISTA DA KODAK PROFESSIONAL PREMIUM PLUS RECHARGEABLE BATTERY



ITEM 1,114 - VISTA DA MAQUINA CANON EOS-1 (SUCATA)



ITEM 1,115 - VISTA DA ESTAÇÃO DE TRABALHO 2 LUGARES



ITEM 1,115 - VISTA DA ESTAÇÃO DE TRABALHO 2 LUGARES

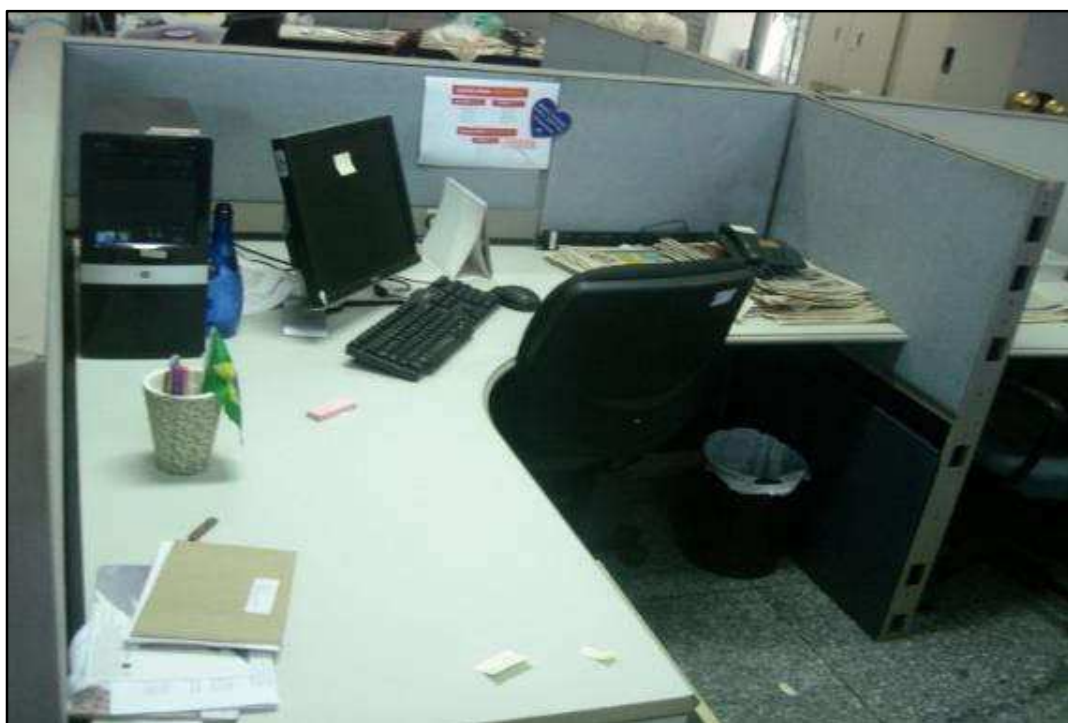

ITEM 1,116 - VISTA DA ESTAÇÃO DE TRABALHO 1 LUGAR



ITEM 1,117 - VISTA DA MESA EM L



ITEM 1,118 - VISTA DA MESA DE REUNIÃO DE MADEIRA 4M



ITEM 1,119 - VISTA DA MESA DE REUNIÃO PRETA 6 LUGARES



ITEM 1,120 - VISTA DA MESA DE REUNIÃO TAMPO DE VIDRO



ITEM 1,121 - VISTA DO MONITOR DELL 15 POL.

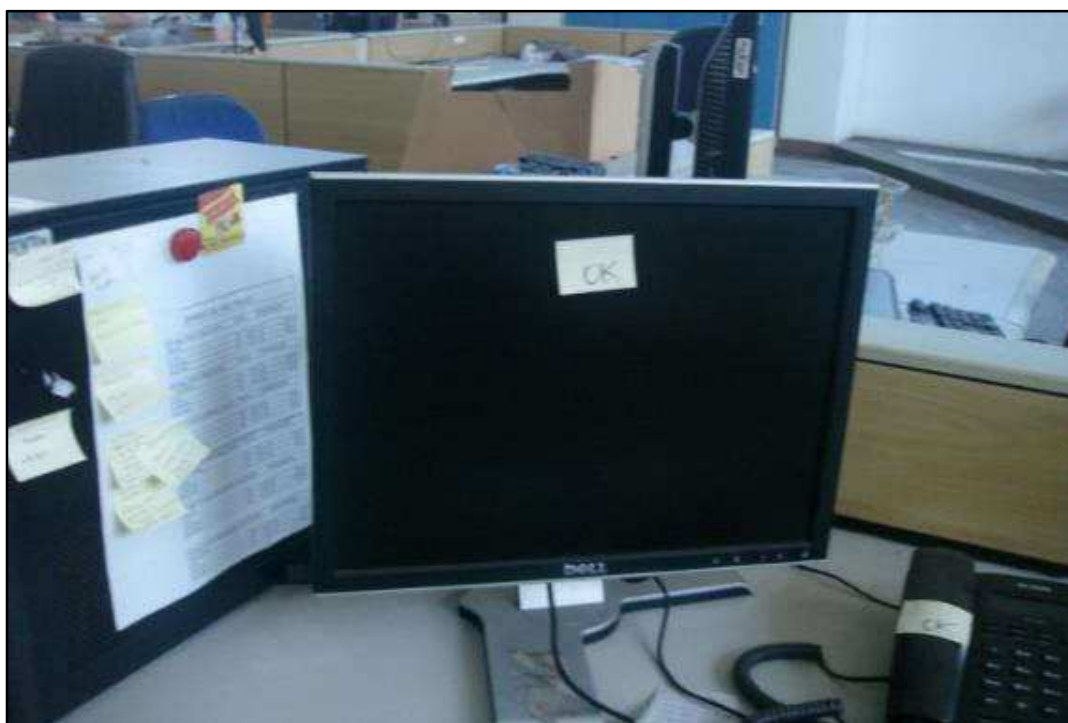

ITEM 1,121 - VISTA DO MONITOR DELL 15 POL.



ITEM 1,122 - VISTA DOS MONITORES DIVERSOS

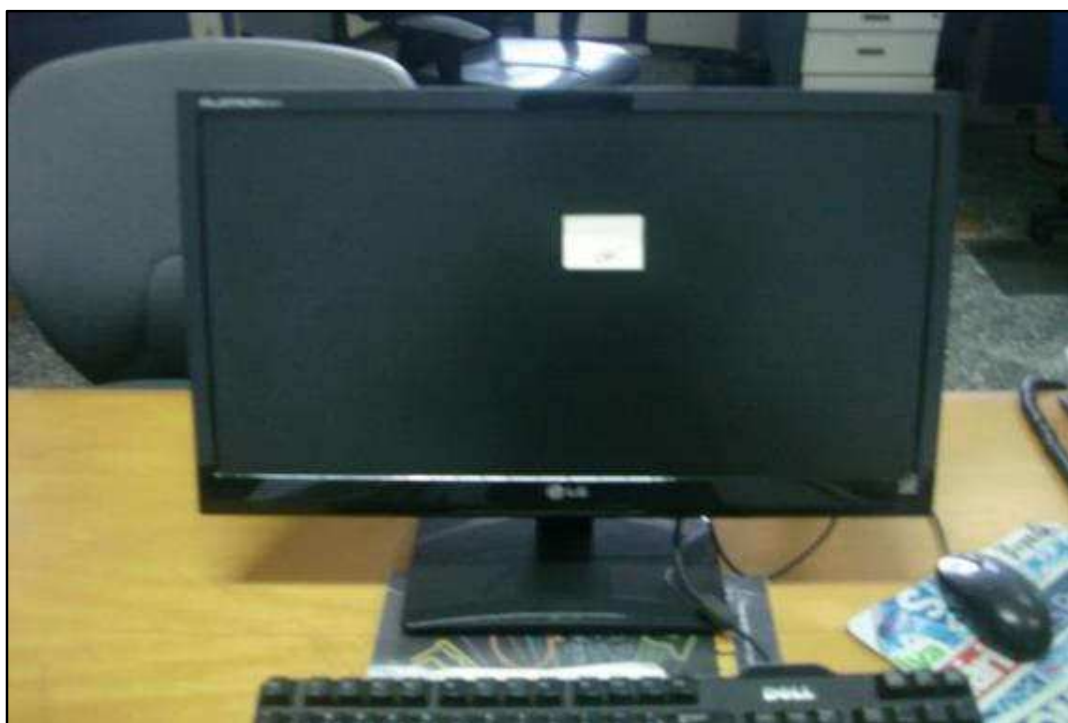

ITEM 1,122 - VISTA DOS MONITORES DIVERSOS



ITEM 1,123 - VISTA DO MONITOR APPLE CINEMA HD DISPLAY MOD. A1082 23POL



ITEM 1,124 - VISTA DO MOUSE - MARCAS E MODELOS DIVERSOS



ITEM 1,125 - VISTA DA NIKON ED AF-1 NIKKOR 400MM 1:2.8D (SUCATA)



ITEM 1,125 - VISTA DA NIKON ED AF-1 NIKKOR 400MM 1:2.8D (SUCATA)



ITEM 1,127 - VISTA DO SPEEDLITE 550EX (SUCATA)



ITEM 1,128 - VISTA DO SPEEDLITE 580 EXII (SUCATA)



ITEM 1,129 - VISTA DO TECLADO - MARCAS E MODELOS DIVERSOS



ITEM 1,130 - VISTA DO APARELHO DE TELEFONE

**ITEM 1,130 - VISTA DO APARELHO DE TELEFONE****ITEM 1,131 - VISTA DO APARELHO DE TELEFONE COM RAMAL**



ITEM 1,131 - VISTA DO APARELHO DE TELEFONE COM RAMAL



ITEM 1,132 - VISTA DO FAX PANASONIC



ITEM 1,133 - VISTA DO TELEFONE HEADSET



ITEM 1,134 - VISTA DO TRIPÉ PARA FOTOGRAFIA (SUCATA)



ITEM 1,136 - VISTA DO ARMÁRIO GRANDE 2 PORTAS



ITEM 1,136 - VISTA DO ARMÁRIO GRANDE 2 PORTAS

**ITEM 1,137 - VISTA DO ARMÁRIO PEQUENO****ITEM 1,138 - VISTA DO RACK PARA SERVIDOR**



ITEM 1,139 - VISTA DA MESINHA DE CENTRO, MADEIRA



ITEM 1,140 - VISTA DO AR CONDICIONADO - CARRIER



ITEM 1,142 - VISTA DA CADEIRA FIXA COM BRAÇO



ITEM 1,143 - VISTA DA CADEIRA GIRATÓRIA

**ITEM 1,143 - VISTA DA CADEIRA GIRATÓRIA****ITEM 1,143 - VISTA DA CADEIRA GIRATÓRIA**



ITEM 1,144 - VISTA DA CÂMERA DE SEGURANÇA



ITEM 1,145 - VISTA DO COFRE PEQUENO BERNARDINI



ITEM 1,146 - VISTA DO FRIGOBAR COMPACTO 80



ITEM 1,146 - VISTA DO FRIGOBAR COMPACTO 80



ITEM 1,147 - VISTA DA GELADEIRA - CONSUL PRATICE 240



ITEM 1,148 - VISTA DO GAVETEIRO 3 GAVETAS



ITEM 1,149 - VISTA DO GAVETEIRO 2 GAVETAS



ITEM 1,150 - VISTA DAS MÁQUINAS DE CARTÃO (MODELOS DIVERSOS)



ITEM 1,151 - VISTA DOS TELEVISORES - MARCAS E MODELOS DIVERSOS



ITEM 1,156 - VISTA DA POLTRONA

**ITEM 1,157 - VISTA DO SOFÁ 2 LUGARES****ITEM 1,158 - VISTA DO SOFÁ 3 LUGARES**



ITEM 1,159 - VISTA DO PORTA JORNAL 2,0X0,80



ITEM 1,160 - VISTA DO TROFÉU

**ITEM 1,161 - VISTA DA ENCADERNADORA LOSSANE****ITEM 1,162 - VISTA DO LEITOR HONEYWELL**



ITEM 1,163 - VISTA DO QUADRO BRANCO

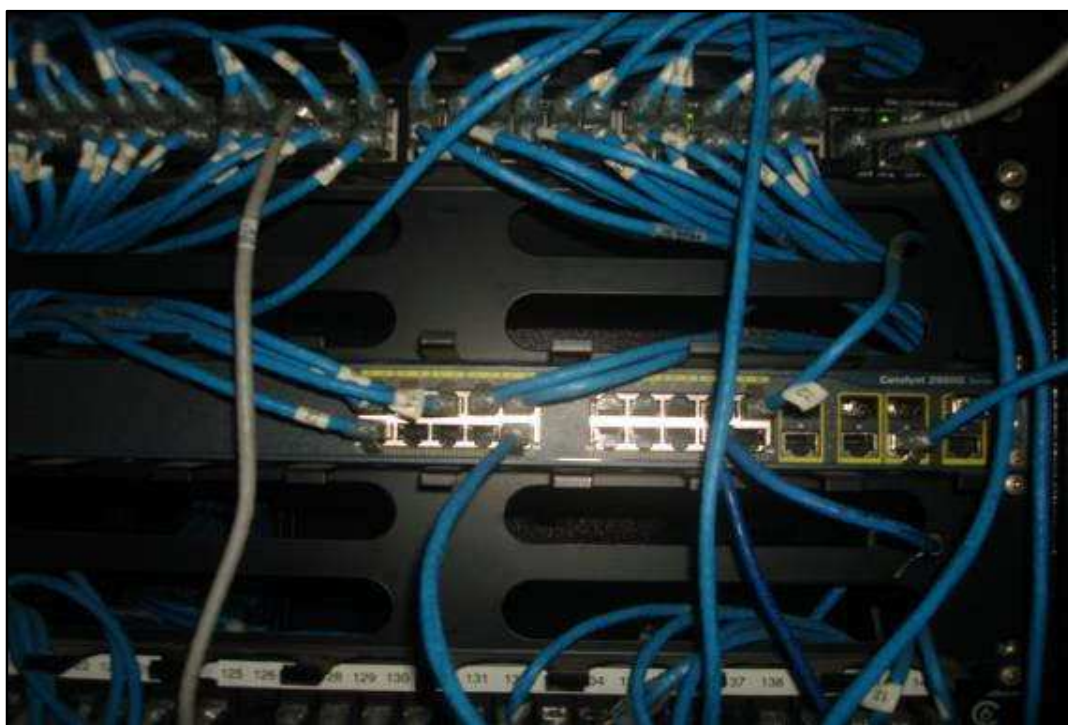

ITEM 1,165 - VISTA DO SWITCH DE REDE CISCO CATALYST 2960G SERIES

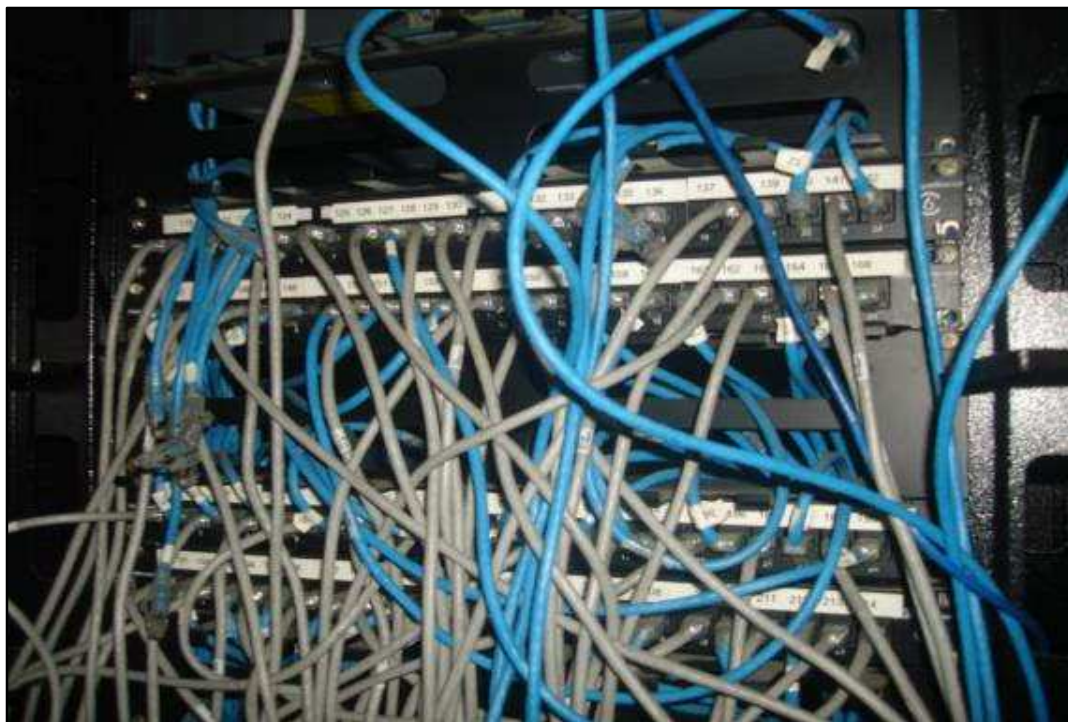

ITEM 1,166 - VISTA DO PATCH PANEL GYGABAND 24 PORTAS

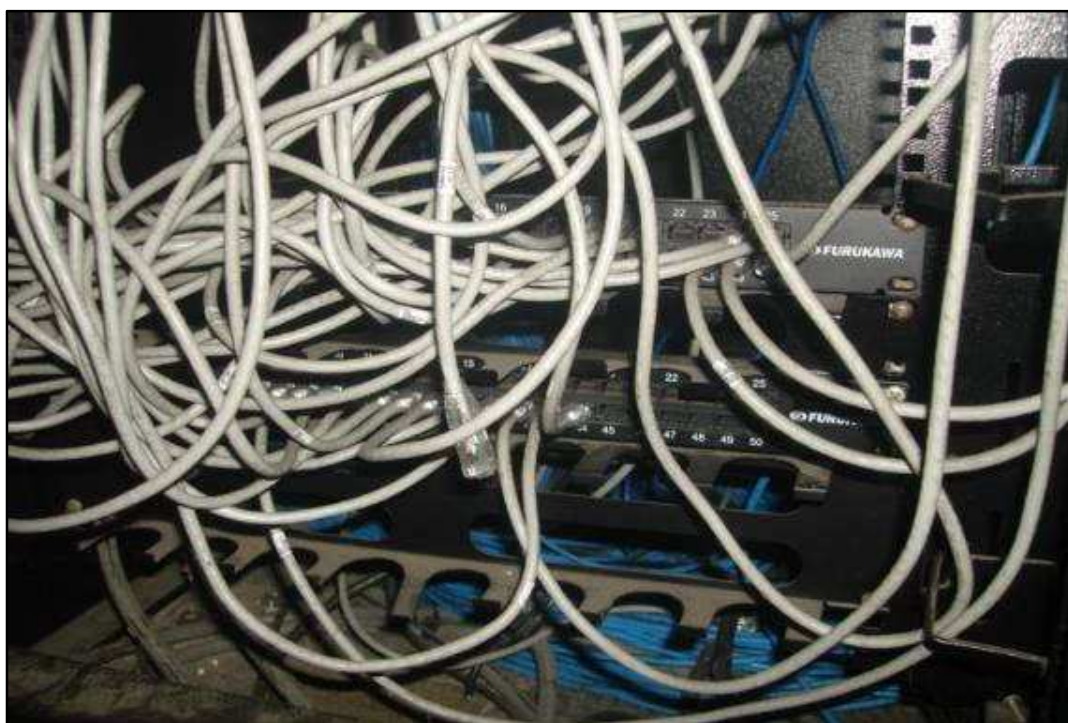

ITEM 1,167 - VISTA DO PATCH PANEL FURUKAWA 50 PORTAS



ITEM 1,168 - VISTA DO DLINK DES 1016D



ITEM 1,171 - VISTA DO ESTABILIZADOR



ITEM 1,172 - VISTA DO COLETE IMPRENSA



ITEM 1,173 - VISTA DO COLETE FOTOGRAFO



ITEM 1,174 - VISTA DO FILTRO QUÍMICO CLASSE 1 ALLTEC



ITEM 1,175 - VISTA DO CAPACETE AZUL

**ITEM 1,176 - VISTA DO TONER RICOH SP 8200A****ITEM 1,177 - VISTA DO ROTEADOR TPLINK**



ITEM 1,178 - VISTA DO DLINK DES 1024D



ITEM 1,179 - VISTA DO ROTEADOR VIVO



ITEM 1,180 - VISTA DO QUADRO PARA CHAVES COM PORTA DE VIDRO



ITEM 1,181 - VISTA DO LEITOR CÓDIGO DE BARRAS SYMBOL



ITEM 1,182 - VISTA DA CADEIRA GIRATÓRIA PRETA

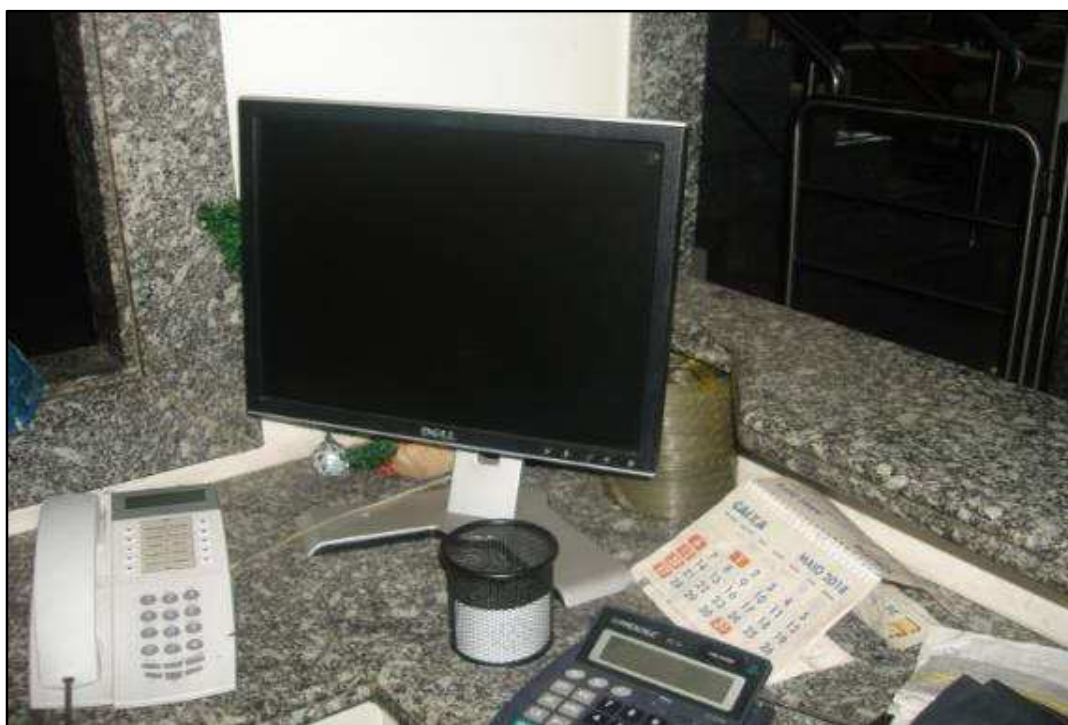

ITEM 1,183 - VISTA DO MONITOR DELL 15 POL.

**ITEM 1,184 - VISTA DO TELEFONE RAMAL****ITEM 1,185 - VISTA DA CPU HP**

**ITEM 1,186 - VISTA DO TECLADO****ITEM 1,187 - VISTA DO MOUSE**



ITEM 1,188 - VISTA DO ARMÁRIO 2 PORTAS 2 GAVETAS



ITEM 1,189 - VISTA DO ARMÁRIO 1 PORTA



ITEM 1,190 - VISTA DO DESCANSO DE PE



ITEM 1,191 - VISTA DA CÂMERA SEGURANÇA



ITEM 1,192 - VISTA DA CATRACA DIMEP



ITEM 1,193 - VISTA DO PURIFICADOR BRASTEMP



ITEM 1,194 - VISTA DA MAQUINA DE CAFÉ MARCHESONI



ITEM 1,195 - VISTA DO ARMÁRIO DE PAREDE 3 PORTAS



ITEM 1,196 - VISTA DO GABINETE 2 PORTAS 4 GAVETAS



ITEM 1,197 - VISTA DO REGISTRADOR DE PONTO MADIS



ITEM 1,198 - VISTA DO CESTO DE LIXO PARA COPO (INOX)



ITEM 1,199 - VISTA DO EXTINTOR DE INCÊNDIO



ITEM 1,200 - VISTA DO FILTRO DE ÁGUA (BRASTEMP)



ITEM 1,201 - VISTA DA SOFÁ COM 2 LUGARES (CINZA - CAMURÇA)



ITEM 1,202 - VISTA DO ARMÁRIO BAIXO 4 PORTAS



ITEM 1,203 - VISTA DA SOFÁ COM 3 LUGARES (TECIDO AZUL)



ITEM 1,204 - VISTA DO ARMÁRIO GRANDE COM 2 PORTAS



ITEM 1,205 - VISTA DO ARMÁRIO PEQUENO COM 2 PORTAS



ITEM 1,206 - VISTA DA ARQUIVO MADEIRA COM 4 GAVETAS



ITEM 1,207 - VISTA DA CADEIRA FIXA

**ITEM 1,208 - VISTA DA CADEIRA GIRATÓRIA****ITEM 1,209 - VISTA DO EXTINTOR DE INCÊNDIO**

**ITEM 1,210 - VISTA DO GAVETEIRO****ITEM 1,211 - VISTA DA LIXEIRA, PEQUENA**



ITEM 1,212 - VISTA DA MESA EM L, MADEIRA



ITEM 1,212 - VISTA DA MESA EM L, MADEIRA



ITEM 1,213 - VISTA DO APARELHO DE TELEFONE



ITEM 1,214 - VISTA DO ESTABILIZADOR



ITEM 1,215 - VISTA DO ARMÁRIO PEQUENO COM 2 PORTAS, PRETO



ITEM 1,216 - VISTA DA CADEIRA FIXA COM BRAÇO



ITEM 1,217 - VISTA DA CADEIRA FIXA SEM BRAÇO



ITEM 1,218 - VISTA DA LIXEIRA PEQUENA (ESCRITÓRIO)



ITEM 1,219 - VISTA DO COFRE BRANCO BERNARDINI 110X50



ITEM 1,220 - VISTA DA MESA RETANGULAR, BRANCA



ITEM 1,221 - VISTA DO SOFÁ COM 2 LUGARES (TECIDO PRETO)

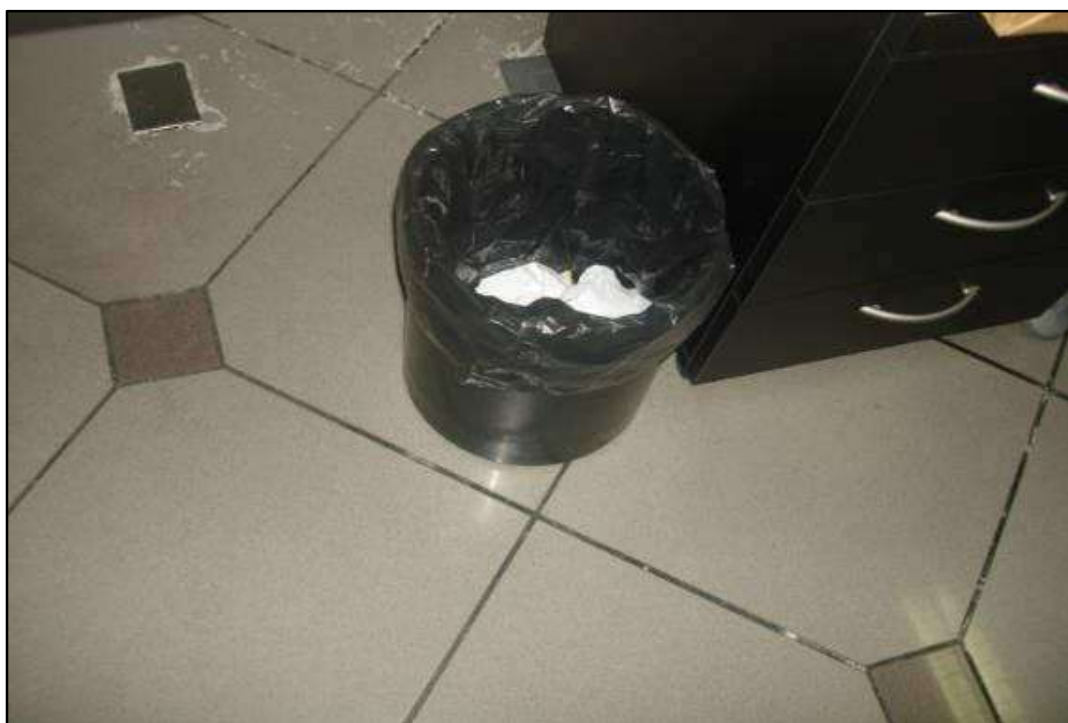

ITEM 1,222 - VISTA DA LIXEIRA PEQUENA (ESCRITÓRIO)

**ITEM 1,223 - VISTA DO EXTINTOR DE INCÊNDIO****ITEM 1,224 - VISTA DO GAVETEIRO**



ITEM 1,225 - VISTA DA MESA EM L (BEGE)



ITEM 1,226 - VISTA DO MONITOR (DELL)



ITEM 1,227 - VISTA DO MOUSE (DELL)



ITEM 1,228 - VISTA DO APARELHO DE TELEFONE (ERICSSON)



ITEM 1,229 - VISTA DO TECLADO (DELL)



ITEM 1,230 - VISTA DO DESCANSO DE PE



ITEM 1,231 - VISTA DO ESTABILIZADOR



ITEM 1,232 - VISTA DA CADEIRA GIRATÓRIA COM BRAÇO



ITEM 1,233 - VISTA DA POLTRONA COM RODIZIO



ITEM 1,233 - VISTA DA POLTRONA COM RODIZIO



ITEM 1,234 - VISTA DO APARADOR DE MADEIRA COM 4 PORTAS



ITEM 1,235 - VISTA DO FLIP CHART



ITEM 1,236 - VISTA DA MESA DE REUNIÃO DE MADEIRA COM TAMPO DE VIDRO



ITEM 1,237 - VISTA DA MESA PEQUENA COM RODINHAS



ITEM 1,238 - VISTA DA TELA DE PROJEÇÃO RETRÁTIL



ITEM 1,239 - VISTA DO GAVETEIRO COM RODINHAS E 3 GAVETAS



ITEM 1,240 - VISTA DA MESA DE MADEIRA QUADRADA



ITEM 1,241 - VISTA DA MESA DE MADEIRA REDONDA



ITEM 1,242 - VISTA DA MESA DE REUNIÃO COM TAMPO DE VIDRO



ITEM 1,242 - VISTA DA MESA DE REUNIÃO COM TAMPO DE VIDRO



ITEM 1,243 - VISTA DA MESA RETANGULAR PARA COMPUTADOR



ITEM 1,244 - VISTA DO SOFÁ COM 2 LUGARES (COURO PRETO)



ITEM 1,245 - VISTA DO COMPUTADOR COMPLETO



ITEM 1,246 - VISTA DO APARELHO DE TELEFONE AASTRA



ITEM 1,247 - VISTA DAS LIXEIRAS PEQUENAS (ESCRITÓRIO)



ITEM 1,248 - VISTA DA CADEIRA FIXA COM APOIO DE BRAÇO BRANCO



ITEM 1,252 - VISTA DA BANQUETA DE ALUMÍNIO



ITEM 1,253 - VISTA DO ARMÁRIO BAIXO

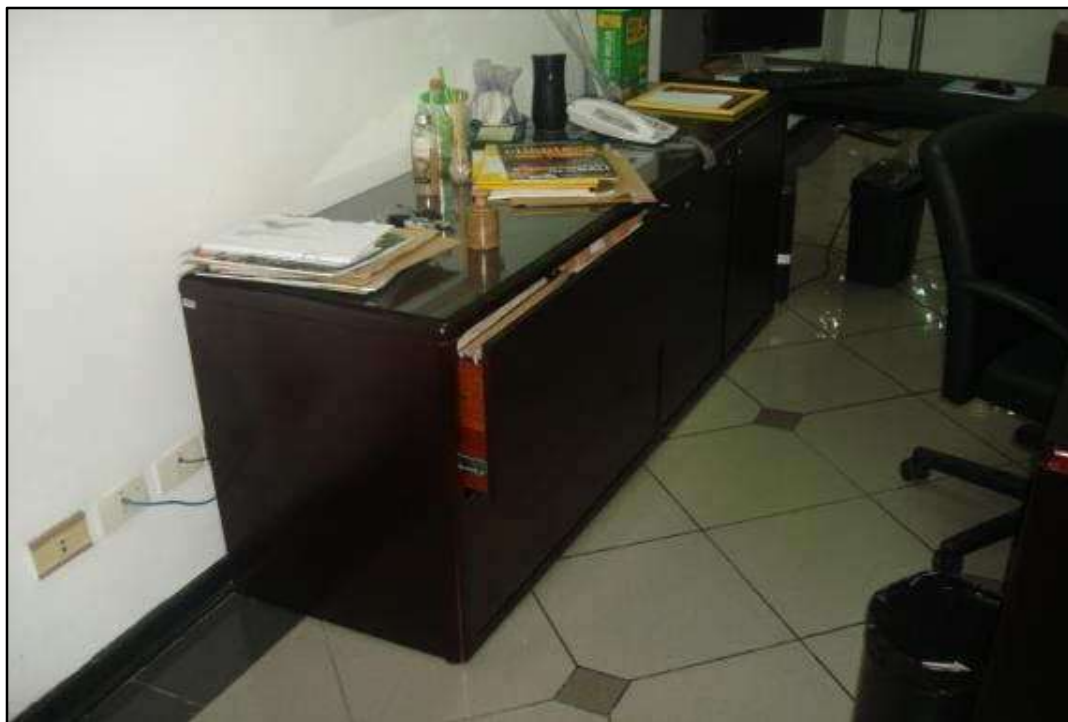

ITEM 1,253 - VISTA DO ARMÁRIO BAIXO



ITEM 1,254 - VISTA DA ESTANTE DE MADEIRA COM LIVROS DIVERSOS



ITEM 1,255 - VISTA DO ARMÁRIO DE MADEIRA MÉDIO (2 PORTAS)



ITEM 1,256 - VISTA DO COFRE (FIRESAFE, MTC SAFE)



ITEM 1,257 - VISTA DOS TROFÉUS - DIVERSOS



ITEM 1,258 - VISTA DA TELEVISÃO LCD PANASONIC VIERA, 42 POLEGADAS COM SUPORTE



ITEM 1,259 - VISTA DO FRAGMENTADOR AURORA AS1205B



ITEM 1,262 - VISTA DA PRATELEIRA BRANCA



ITEM 1,263 - VISTA DO TÊNIS



ITEM 1,264 - VISTA DO AR CONDICIONADO (SPLIT LG 24000 BTU)



ITEM 1,265 - VISTA DO ARMÁRIO PEQUENA DE MDF COM 3 PORTAS



ITEM 1,266 - VISTA DA CADEIRA FIXA



ITEM 1,267 - VISTA DA CADEIRA DE ESCRITÓRIO (GIRATÓRIA)



ITEM 1,268 - VISTA DA ESTANTE CANTONEIRO COM 5 PRATELEIRAS



ITEM 1,269 - VISTA DO ARMÁRIO COM 2 PORTAS E 3 GAVETAS, MADEIRA



ITEM 1,270 - VISTA DO ARMÁRIO DE MADEIRA GRANDE COM 6 PORTAS



ITEM 1,271 - VISTA DA ESTANTE DE MADEIRA PEQUENA COM 4 COMPARTIMENTOS

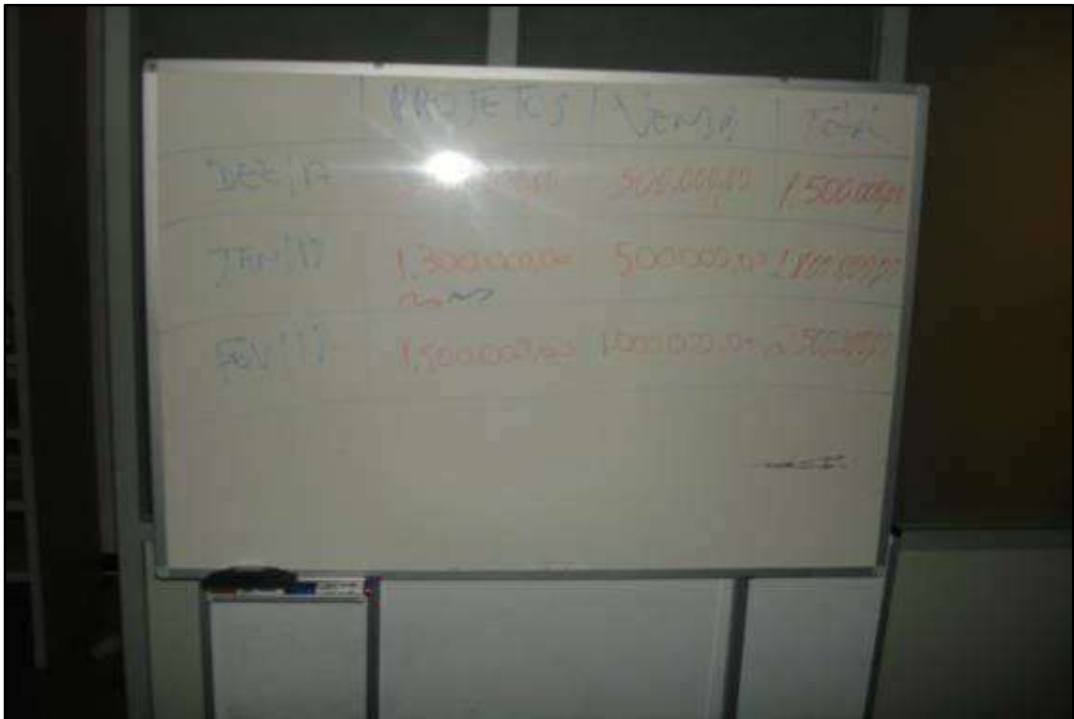

ITEM 1,272 - VISTA DO EXPOSITOR PARA REVISTAS

**ITEM 1,273 - VISTA DA LIXEIRA****ITEM 1,274 - VISTA DO QUADRO BRANCO**



ITEM 1,275 - VISTA DA MESA DE REUNIÃO, OVAL, MADEIRA COM TAMPO DE VIDRO



ITEM 1,276 - VISTA DA MESA DE MADEIRA EM L



ITEM 1,277 - VISTA DA MESINHA DE INOX COM TAMPO DE VIDRO



ITEM 1,278 - VISTA DO MONITOR + MOUSE + TECLADO



ITEM 1,278 - VISTA DO MONITOR + MOUSE + TECLADO



ITEM 1,278 - VISTA DO MONITOR + MOUSE + TECLADO



ITEM 1,279 - VISTA DA POLTRONA, COURO, PRETA



ITEM 1,280 - VISTA DO SOFÁ 2 LUGARES



ITEM 1,281 - VISTA DO APARELHO DE TELEFONE AASTRA



ITEM 1,283 - VISTA DO TELEVISOR (LG - TUBO)



ITEM 1,285 - VISTA DO ARMÁRIO EMBUTIDO 5 PORTAS



ITEM 1,286 - VISTA DO ARMÁRIO EMBUTIDO 4 PORTAS



ITEM 1,287 - VISTA DO ARMÁRIO 3 PORTAS



ITEM 1,289 - VISTA DA CADEIRA DE ESCRITÓRIO (FIXA)



ITEM 1,290 - VISTA DA LOUSA COM RODINHAS



ITEM 1,291 - VISTA DA CADEIRA DE ESCRITÓRIO (MODELOS DIVERSOS)



ITEM 1,291 - VISTA DA CADEIRA DE ESCRITÓRIO (MODELOS DIVERSOS)



ITEM 1,292 - VISTA DO CESTO PARA LIXO (ESCRITÓRIO)



ITEM 1,293 - VISTA DO COMPUTADOR COMPLETO (DELL)



ITEM 1,293 - VISTA DO COMPUTADOR COMPLETO (DELL)



ITEM 1,294 - VISTA DA MESA REDONDA PEQUENA



ITEM 1,295 - VISTA DA MESA DE ESCRITÓRIO EM L

**ITEM 1,296 - VISTA DA MESA RETANGULAR MEDIA****ITEM 1,297 - VISTA DO AR CONDICIONADO CASSETE CARRIER**



ITEM 1,298 - VISTA DA CADEIRA FIXA



ITEM 1,299 - VISTA DA CADEIRA GIRATÓRIA COM APOIO DE BRAÇO



ITEM 1,299 - VISTA DA CADEIRA GIRATÓRIA COM APOIO DE BRAÇO



ITEM 1,300 - VISTA DO COMPUTADOR COMPLETO (DELL)

**ITEM 1,301 - VISTA DO GAVETEIRO****ITEM 1,302 - VISTA DA MESA DE COMPUTADOR**

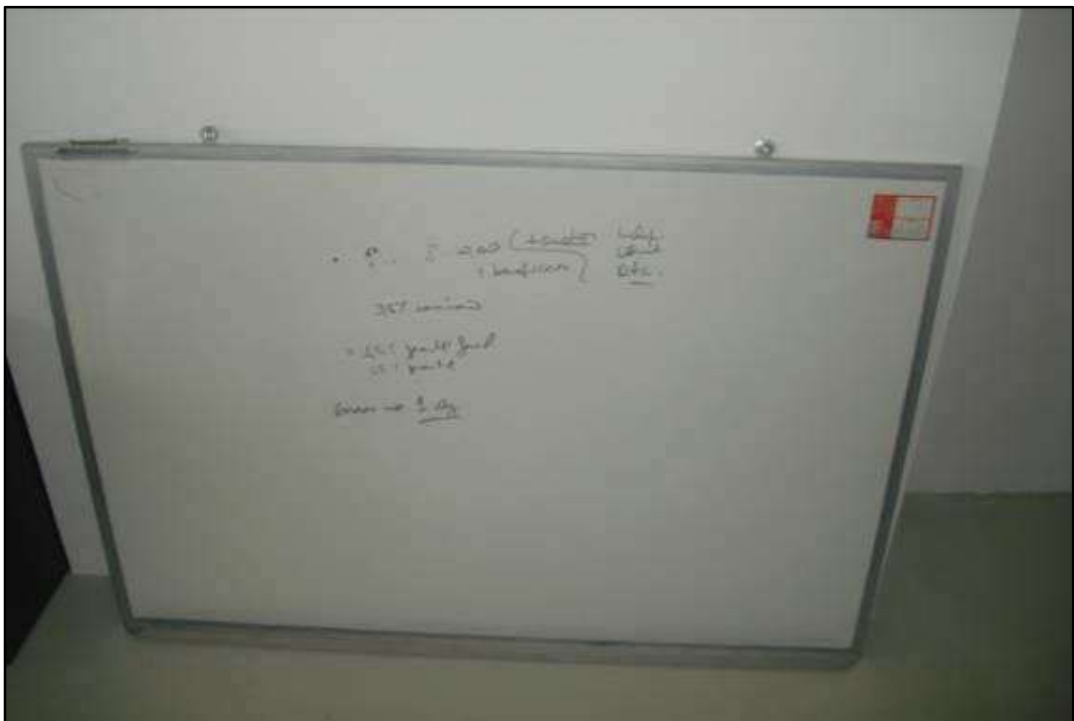
**ITEM 1,303 - VISTA DA MESA REDONDA PEQUENA (REUNIÃO)****ITEM 1,304 - VISTA DO QUADRO BRANCO**



ITEM 1,305 - VISTA DO AR CONDICIONADO CASSETE CARRIER



ITEM 1,306 - VISTA DO AR CONDICIONADO



ITEM 1,307 - VISTA DO EXPOSITOR DE ALUMÍNIO COM 3 DIVISÓRIAS



ITEM 1,308 - VISTA DA MESA RETANGULAR, MADEIRA COM 2 TABUAS



ITEM 1,309 - VISTA DA POLTRONAS (CORES DIVERSAS)



ITEM 1,309 - VISTA DA POLTRONAS (CORES DIVERSAS)



ITEM 1,310 - VISTA DO PUFF (COURO AZUL)



ITEM 1,311 - VISTA DO SOFÁ COM 3 LUGARES (COURO BEGE)



ITEM 1,312 - VISTA DO CABIDEIRO



ITEM 1,313 - VISTA DA CADEIRA FIXA

**ITEM 1,314 - VISTA DA CADEIRA****ITEM 1,315 - VISTA DAS LIXEIRAS PEQUENAS (ESCRITÓRIO)**

**ITEM 1,316 - VISTA DO PUFF****ITEM 1,316 - VISTA DO PUFF**

**ITEM 1,317 - VISTA DO MOSTRUÁRIO ACRÍLICO****ITEM 1,318 - VISTA DA CADEIRA DE ESCRITÓRIO**

**ITEM 1,318 - VISTA DA CADEIRA DE ESCRITÓRIO****ITEM 1,319 - VISTA DO GAVETEIRO**



ITEM 1,320 - VISTA DO ARMÁRIOS TAMANHO MÉDIO - MODELOS DIVERSOS



ITEM 1,321 - VISTA DO ARMÁRIOS TAMANHO PEQUENO - MODELOS DIVERSOS



ITEM 1,322 - VISTA DO ARQUIVO DESLIZANTE (3 PARTES)



ITEM 1,323 - VISTA DAS BANDEJAS DE PLÁSTICO



ITEM 1,324 - VISTA DA CADEIRA GIRATÓRIA COM APOIO DE BRAÇO



ITEM 1,326 - VISTA DA CADEIRA FIXA COM BRAÇO



ITEM 1,327 - VISTA DA CÂMERA DE SEGURANÇA



ITEM 1,328 - VISTA DO CPU (DELL) + TECLADO + MOUSE



ITEM 1,329 - VISTA DO FILTRO DE ÁGUA (BRASTEMP)



ITEM 1,330 - VISTA DOS GAVETEIROS

**ITEM 1,330 - VISTA DOS GAVETEIROS****ITEM 1,330 - VISTA DOS GAVETEIROS**



ITEM 1,331 - VISTA DO SWITCH 3COM 3C16471B



ITEM 1,332 - VISTA DA IMPRESSORA CANON IP2700



ITEM 1,333 - VISTA DAS LIXEIRAS PEQUENAS (ESCRITÓRIO)



ITEM 1,334 - VISTA DA ESTANTE COM 2 PRATELEIRAS



ITEM 1,335 - VISTA DAS TAÇAS PEQUENAS



ITEM 1,336 - VISTA DA TELA DE PROJEÇÃO RETRÁTIL



ITEM 1,337 - VISTA DA VITRINE DE VIDRO (CANTO)



ITEM 1,338 - VISTA DO ROUPEIRO DE AÇO 8 PORTAS

**ITEM 1,339 - VISTA DO RACK PARA SERVIDOR****ITEM 1,340 - VISTA DO RACK DE TELECOM-**



ITEM 1,341 - VISTA DO CPU, DIVERSAS MARCAS E MODELOS



ITEM 1,343 - VISTA DO CPU - APPLE



ITEM 1,344 - VISTA DO APARELHO DE AR CONDICIONADO - SPRINGER MAX FLEX



ITEM 1,345 - VISTA DO APARELHO DE AR CONDICIONADO - CARRIER



ITEM 1,346 - VISTA DO COFRE



ITEM 1,347 - VISTA DO NO BREAK - MARCA SMS

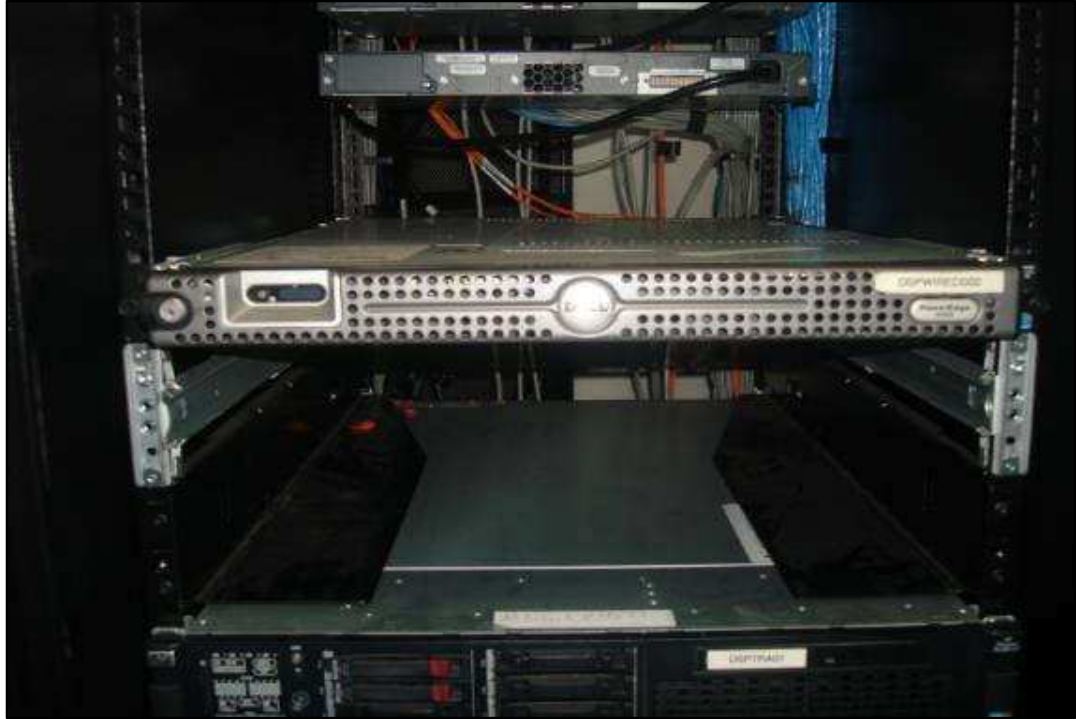

ITEM 1,350 - VISTA DO SERVIDOR DELL POWER EDGE R300



ITEM 1,351 - VISTA DO SERVIDOR HP PROLIANT DL380G7



ITEM 1,352 - VISTA DO SERVIDOR DELL POWER EDGE R610



ITEM 1,353 - VISTA DO STORAGE DELL POWER VAULT MD3000I



ITEM 1,355 - VISTA DO SERVIDOR DELL POWER EDGE 2950



ITEM 1,357 - VISTA DO SERVIDORHP PROLIANT DL380G6



ITEM 1,362 - VISTA DO SERVIDOR DELL POWER EDGE R210



ITEM 1,363 - VISTA DO SERVIDOR HP PROLIANT DLG6

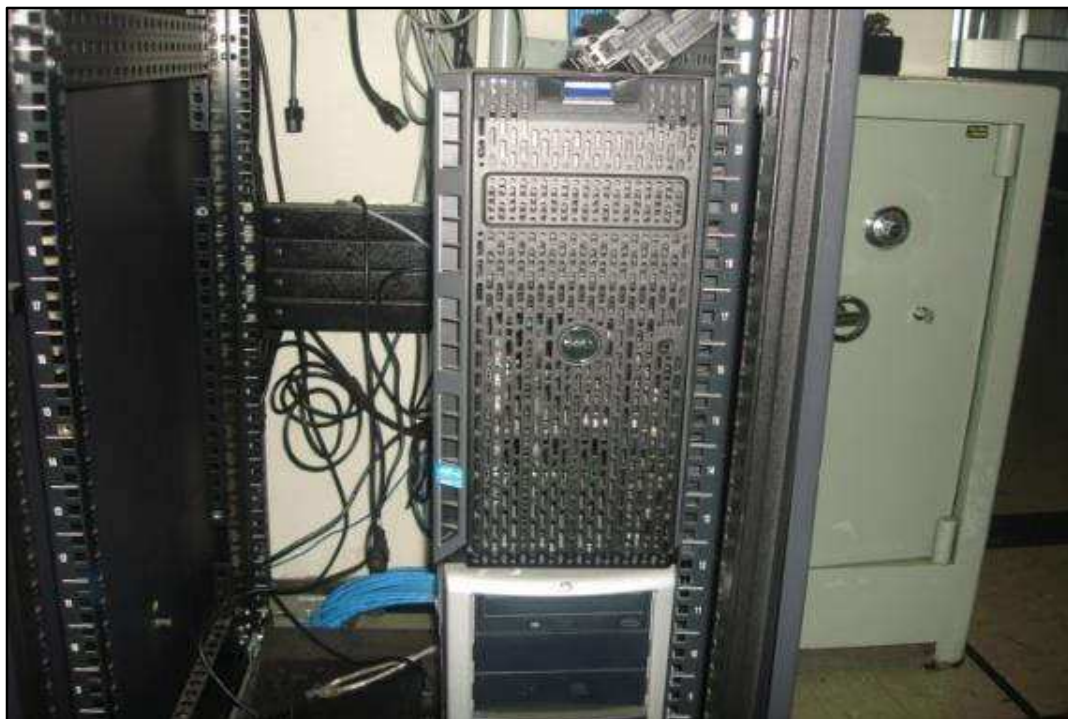

ITEM 1,364 - VISTA DO SERVIDOR DELL POWER EDGE T 420



ITEM 1,368 - VISTA DO ROTEADOR MIKROTIK X2 ROUTER BOARD 1100 AH



ITEM 1,383 - VISTA DO ARMÁRIO COM 2 PORTAS, MÉDIO



ITEM 1,384 - VISTA DA MESA DE ESCRITÓRIO

**ITEM 1,387 - VISTA DA MONITOR HP****ITEM 1,396 - VISTA DOS CPU DIVERSOS**

**ITEM 1,397 - VISTA DA NOBREAK INDUCOMP****ITEM 1,406 - VISTA DA MAQUINA DE ESCREVER OLIVETTI**



ITEM 1,410 - VISTA DO CONSONO MD110 ERICSSON COM 3 MÓDULOS C 33 PLACAS



ITEM 1,411 - VISTA DO RACK MATEC MD 110 C 50 PLACAS

**ITEM 1,412 - VISTA DO ALIGERA AG500 SERIES****ITEM 1,413 - VISTA DA PLACA ELETRONIC FUSE 2X5A ERICSSON**



ITEM 1,415 - VISTA DA UNIDADE SUPERVISÃO DISTRIBUIÇÃO PROTECO BMLBM 2650005FMP48



ITEM 1,416 - VISTA DO OPTION TELECOM VOICER 12000



ITEM 1,417 - VISTA DO BANCO DE BATERIAS FREEDOM DF 2500 4 BATERIAS



ITEM 1,450 - VISTA DO EXPOSITOR PEQUENO COM PRATELEIRAS



ITEM 1,490 - VISTA DO ARMÁRIO PEQUENO COM 2 PORTAS



ITEM 1,491 - VISTA DO ARMÁRIO GRANDE



ITEM 1,492 - VISTA DA BALANÇA TOLEDO 120 KG



ITEM 1,493 - VISTA DA BANCADAS DE MADEIRA E FERRO



ITEM 1,494 - VISTA DO BANCO TIPO PRAÇA



ITEM 1,495 - VISTA DA CADEIRA - MODELOS DIVERSOS



ITEM 1,496 - VISTA DO CARRINHO TIPO LIXEIRA (BAU)



ITEM 1,497 - VISTA DO CARRINHO TIPO SUPERMERCADO



ITEM 1,498 - VISTA DO COMPUTADOR COMPLETO



ITEM 1,499 - VISTA DA ESTANTE EM ALUMÍNIO COM 4 PRATELEIRAS



ITEM 1,501 - VISTA DO EXTINTOR DE INCÊNDIO



ITEM 1,502 - VISTA DO FRIGOBAR



ITEM 1,503 - VISTA DO GAVETEIRO



ITEM 1,504 - VISTA DA GELADEIRA - CONSUL



ITEM 1,509 - VISTA DO PALETE DE FITILHO, CINZA



ITEM 1,510 - VISTA DA PALETEIRA



ITEM 1,514 - VISTA DO VENTILADOR



ITEM 1,515 - VISTA DO VENTILADOR, GRANDE



ITEM 1,516 - VISTA DA BANCADA MESA DE MADEIRA



ITEM 1,526 - VISTA DO FILTRO BRASTEMP



ITEM 1,527 - VISTA DA ESTANTE DE MADEIRA 4 PRATELEIRAS E 13 COLUNAS



ITEM 1,528 - VISTA DA ESTANTE DE MADEIRA 9 PRATELEIRAS E 11 COLUNAS

**ITEM 1,529 - VISTA DO TAMBOR DE LIXO****ITEM 1,539 - VISTA DO ARMÁRIO ALTO 2 PORTAS**

**ITEM 1,540 - VISTA DO ARQUIVO 4 GAVETAS****ITEM 1,544 - VISTA DO LEITOR ELGIN**



ITEM 1,546 - VISTA DA PLACA DE AVISO DE LED



ITEM 1,592 - VISTA DO NOTEBOOK - HP PAVILION ZV6000



ITEM 1,593 - VISTA DO APARELHO TELEFÔNICO SEM FIO



ITEM 1,594 - VISTA DO RECEPTOR ANALÓGICO VISIONTEC VT1000

**ITEM 1,595 - VISTA DO QUANTUM DLT 4000****ITEM 1,596 - VISTA DO APARELHO SKY**

**ITEM 1,598 - VISTA DO LEITOR DE DVD****ITEM 1,599 - VISTA DA GAVETA CAIXA BEMATECH**

**ITEM 1,600 - VISTA DA IMPRESSORA DESKJET 640C****ITEM 1,601 - VISTA DA IMPRESSORA J3680**



ITEM 1,602 - VISTA DA LANTERNA BT 9802



ITEM 1,603 - VISTA DA CÂMERA HDWILESS F19805W

**ITEM 1,604 - VISTA DO CARTUCHO LEX LASER JET 52D4X00****ITEM 1,605 - VISTA DO CARTUCHO DE LIMPEZA FUJIFILM**

**ITEM 1,606 - VISTA DO CD****ITEM 1,607 - VISTA DOS HD DIVERSOS**



ITEM 1,608 - VISTA DO DICIPADOR DE CALOR VER



ITEM 1,609 - VISTA DA CARÇAÇA DE CÂMERA



ITEM 1,610 - VISTA DO TONER RICOH MP 601



ITEM 1,611 - VISTA DO TONER RICOH MPC 2503H

**ITEM 1,612 - VISTA DA FONTE****ITEM 1,613 - VISTA DA MEMORIA RAM DIVERSAS**

**ITEM 1,614 - VISTA DO PROCESSADOR DIVERSOS****ITEM 1,615 - VISTA DO CARTUCHO SONY LTX 800G**

**ITEM 1,616 - VISTA DA BANCADA DE MADEIRA****ITEM 1,617 - VISTA DO ARMÁRIO MÉDIO COM 4 PORTAS E PRATELEIRAS**



ITEM 1,618 - VISTA DO ARMÁRIO PEQUENO COM 2 PORTAS



ITEM 1,619 - VISTA DO FRIGOBAR - CONSUL

**ITEM 1,620 - VISTA DA MESA DE PLÁSTICO****ITEM 1,622 - VISTA DO EXTINTOR**



ITEM 1,623 - VISTA DOS COPOS DESCARTÁVEIS COM 2500 UNIDADES



ITEM 1,624 - VISTA DO SACO DE LIXO PRETO 120 LITROS 2KG



ITEM 1,626 - VISTA DO BALDE COM UTENSÍLIOS DE LIMPEZA -VASSOURA E RODO



ITEM 1,627 - VISTA DO PAPEL HIGIÊNICO 300M COM 8 ROLOS



ITEM 1,632 - VISTA DO MEZANINO DE FERRO COM ESCADA DE 19 DEGRAUS COM 2,5M DE ALTURA E PISO SUPERIOR COM 16X5M



ITEM 1,632 - VISTA DO MEZANINO DE FERRO COM ESCADA DE 19 DEGRAUS COM 2,5M DE ALTURA E PISO SUPERIOR COM 16X5M



ITEM 1,633 - VISTA DA ESTANTE COM 4 PRATELEIRAS



ITEM 1,634 - VISTA DA MAQUINA DE ESCREVER ELÉTRICA, SEM MARCA



ITEM 1,635 - VISTA DA MAQUINA DE ESCREVER, OLIVETTI, TEKNE 3



ITEM 1,636 - VISTA DA MAQUINA DE ESCREVER, REMINGTON (COD. 1)



ITEM 1,637 - VISTA DA CALCULADORA, FACIT (COD. 2)



ITEM 1,638 - VISTA DA MAQUINA DE ESCREVER, SEM MARCA



ITEM 1,639 - VISTA DA MAQUINA DE ESCREVER SEM MARCA



ITEM 1,640 - VISTA DA MAQUINA DE ESCREVER, FACCIT



ITEM 1,641 - VISTA DA MÁQUINA DE ESCREVER, SEM IDENTIFICAÇÃO



ITEM 1,642 - VISTA DA IMPRESSORA - EPSON FX890



ITEM 1,643 - VISTA DA MAQUINA DE ESCREVER, OLIVETTI LINEA 98 (COD. 1)



ITEM 1,644 - VISTA DA CALCULADORA, ELGIN MB7123 (COD. 2)



ITEM 1,645 - VISTA DO SCANNER DE MESA, HP, SCANJET G2410 (COD. 1)



ITEM 1,646 - VISTA DA CALCULADORA ELÉTRICA, SHARP COMPET OS-2161 (COD. 2)



ITEM 1,647 - VISTA DA MAQUINA DE ESCREVER



ITEM 1,648 - VISTA DO RETROPROJETOR 66, 3M



ITEM 1,649 - VISTA DA ENCADERNADORA COMPACTA LASSANE



ITEM 1,650 - VISTA DA MAQUINA, ELETROSUMMA 22, OLIVETTI, MADE IN ITALY



ITEM 1,651 - VISTA DA MAQUINA, OLIVETTI, TEKNE 3



ITEM 1,652 - VISTA DA MAQUINA DE ESCREVER, OLIVETTI, TEKNE 3



ITEM 1,653 - VISTA DA MAQUINA DE PONTO, MANUAL



ITEM 1,654 - VISTA DA MAQUINA DE ESCREVER, OLIVETTI, TEKNE 3



ITEM 1,655 - VISTA DA MAQUINA DE ESCREVER ELÉTRICA ET 1250



ITEM 1,656 - VISTA DA MAQUINA DE ESCREVER, FACCIT



ITEM 1,657 - VISTA DA MAQUINA DE ESCREVER OLIVETTI/TEKNE3



ITEM 1,658 - VISTA DA CAIXA METÁLICA GEVI GAMMA



ITEM 1,659 - VISTA DA CALCULADORA FACIT



ITEM 1,660 - VISTA DA MAQUINA DE ESCREVER OLIVETTI/TEKNE 3



ITEM 1,661 - VISTA DA MAQUINA MULTIFUNCIONAL (XEROX, FAX, IMPRESSÃO E VARREDURA), WORK CENTER 450C



ITEM 1,662 - VISTA DA CALCULADORA SHARP CS 2671B (12 DÍGITOS)



ITEM 1,663 - VISTA DA MAQUINA DE ESCREVER OLIVETTO LINEA 98



ITEM 1,664 - VISTA DA MAQUINA DE ESCREVER OLIVETTI



ITEM 1,665 - VISTA DA MAQUINA DE ESCREVER, SEM MARCA



ITEM 1,666 - VISTA DA MAQUINA DE ESCREVER OLIVETTI LINEA 98



ITEM 1,667 - VISTA DA MAQUINA DE ESCREVER



ITEM 1,668 - VISTA DA MOTO HONDA CG 125 CARGO ANO: 1998, PLACA CDT 4978/SP BRANCA COM ESTOFADO PRETO -EM ESTADO DE SUCATA



**ITEM 1,668 - VISTA DA MOTO HONDA CG 125 CARGO ANO: 1998, PLACA CDT 4978/SP
BRANCA COM ESTOFADO PRETO -EM ESTADO DE SUCATA**



**ITEM 1,669 - VISTA DA MOTO HONDA CG 150 JOB ANO: 2005, PLACA DJI-6348/SP, BRANCA
COM ESTOFADO PRETO -EM ESTADO DE SUCATA**



ITEM 1,669 - VISTA DA MOTO HONDA CG 150 JOB ANO: 2005, PLACA DJI-6348/SP, BRANCA COM ESTOFADO PRETO -EM ESTADO DE SUCATA



ITEM 1,670 - VISTA DA MOTO HONDA, CG 150 JOB ANO: 2005 PLACA DJI-6342/SP, BRANCA COM ESTOFADO PRETO -EM ESTADO DE SUCATA



ITEM 1,670 - VISTA DA MOTO HONDA, CG 150 JOB ANO: 2005 PLACA DJI-6342/SP, BRANCA COM ESTOFADO PRETO -EM ESTADO DE SUCATA



ITEM 1,671 - VISTA DA MOTO HONDA CG, NÃO TEM PLACA, PRATA COM ESTOFADO PRETO -EM ESTADO DE SUCATA



ITEM 1,672 - VISTA DO ARMÁRIO BRANCO COM 8 PORTAS (CADA PORTA POSSUI UM NICHOS VERTICAL À ESQUERDA E TRÊS NICHOS QUADRADOS À DIREITA)



ITEM 1,673 - VISTA DA IMPRESSORA - LEXMARK E230

**ITEM 1,675 - VISTA DO EXTINTOR****ITEM 1,676 - VISTA DA PEÇA DE FERRO**



ITEM 1,677 - VISTA DO LEITOR DE DISQUETE



ITEM 1,678 - VISTA DO CARRINHO DE ARQUIVO



ITEM 1,679 - VISTA DA CALCULADORA SHARP



ITEM 1,680 - VISTA DA MAQUINA DE ESCREVER ELÉTRICA

**ITEM 1,681 - VISTA DA CAIXA SISTEMA DE INCÊNDIO****ITEM 1,682 - VISTA DO TERMÔMETRO GLOBO DIGITAL TGD100**



ITEM 1,683 - VISTA DO PABX HIPATH 2 LINHAS 10 RAMAIS



ITEM 1,766 - VISTA DO EXAUSTOR DE ALUMÍNIO MELTING



ITEM 1,767 - VISTA DO FOGÃO COM 4 BOCAS - BRASTEMP



ITEM 1,768 - VISTA DO FRIGOBAR - CONSUL



ITEM 1,769 - VISTA DO ARMÁRIO 5 PORTAS



ITEM 1,770 - VISTA DO GABINETE 4 PORTAS COM PIA DE GRANITO

**ITEM 1,790 - VISTA DO TECLADO****ITEM 1,793 - VISTA DO VIDEOCASSETE, SAMSUNG STR-24N**



ITEM 1,794 - VISTA DO APARELHO DE COMANDO COM JOYSTICK - PELCO-KBD4000-USA



ITEM 1,796 - VISTA DO FRIGOBAR - WHITE WESTINGMOURE



ITEM 1,798 - VISTA DO ROUPEIRO DE AÇO 8 PORTAS



ITEM 1,799 - VISTA DA ESTANTE DE FERRO COM PORTA DE VIDRO



ITEM 1,800 - VISTA DO NOBREAK - EMERSON NETWORK POWER, 15KVA PN NXBOA0015C



ITEM 1,801 - VISTA DO PAINEL ELETRÔNICO COM 4 PORTAS DE VIDRO COM BARRAMENTOS E DISJUNTORES



ITEM 1,802 - VISTA DOS EXTINTORES



ITEM 1,803 - VISTA DO ADEMCO CONTROL

**ITEM 1,803 - VISTA DO ADEMCO CONTROL****ITEM 1,804 - VISTA DO AR CONDICIONADO TRANE**



ITEM 1,805 - VISTA DA CADEIRA GIRATÓRIA



ITEM 1,806 - VISTA DO VENTILADOR COM PEDESTAL



ITEM 1,807 - VISTA DO GAVETEIRO PEQUENO COM 2 GAVETAS



ITEM 1,809 - VISTA DO SATURNIA SMS 40A 48V



ITEM 1,810 - VISTA DO DG BLOCO BLI SCHMID COM 8 MÓDULOS



ITEM 1,811 - VISTA DO BANCO DE BATERIA MW 5150-24 COM 2 BATERIAS



ITEM 1,812 - VISTA DO REDE CAMP NAC CELL4

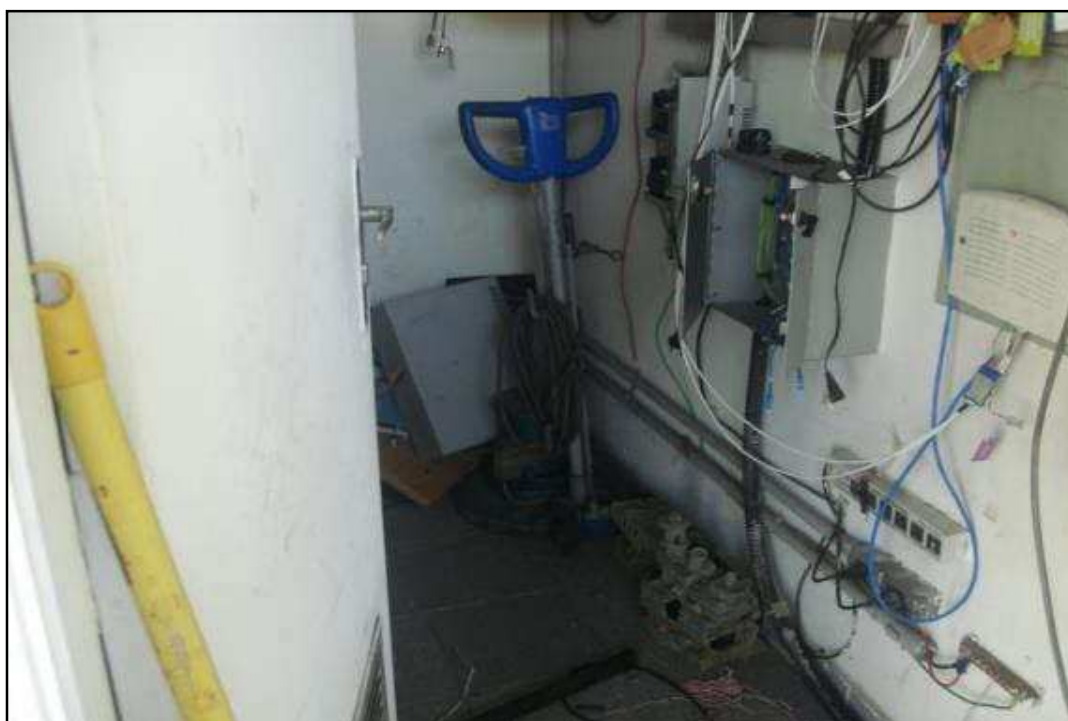

ITEM 1,813 - VISTA DA ENCERADEIRA BRALIMPIA KW 0,55



ITEM 1,814 - VISTA DA ANTENA - EMBRASAT



ITEM 1,815 - VISTA DA ANTENA GRANDE

**ITEM 1,817 - VISTA DO RACK SERVEROR****ITEM 1,818 - VISTA DO CPI SATCON CONTROL HPA**



ITEM 1,819 - VISTA DO CASE GUITARRA FENDER SUCATA



ITEM 1,820 - VISTA DO AUTOMÓVEL CITROEN/C3 EXCL 14 FLEX ANO 2012 PLACA: EXI-5962



ITEM 1,820 - VISTA DO AUTOMÓVEL CITROEN/C3 EXCL 14 FLEX ANO 2012 PLACA: EXI-5962



ITEM 1,820 - VISTA DO AUTOMÓVEL CITROEN/C3 EXCL 14 FLEX ANO 2012 PLACA: EXI-5962



ITEM 1,821 - VISTA DO QUADRO DE FORÇA



ITEM 1,822 - VISTA DO CENTRAL PABX ERICSSON MD 110



ITEM 1,823 - VISTA DO ESTABILIZADOR PERFECTION



ITEM 1,824 - VISTA DO ESMERIL, FERRARI



ITEM 1,825 - VISTA DA MORSA, MODULAR, Nº 8



ITEM 1,826 - VISTA DO REFRIGERADOR DE ÁGUA - LATINA



ITEM 1,827 - VISTA DO CARRINHO TIPO BAU PARA TRANSPORTE



ITEM 1,828 - VISTA DO CARRINHO DE CARGA COM PNEUS DE BORRACHA



ITEM 1,829 - VISTA DA PRATELEIRA DE AÇO COM 8 PRATELEIRAS



ITEM 1,830 - VISTA DA PRATELEIRA DE AÇO GRANDE COM 5 PRATELEIRAS



ITEM 1,831 - VISTA DA CADEIRA GIRATÓRIA



ITEM 1,832 - VISTA DO ARMÁRIO DE FERRO, GRANDE COM 4 PORTAS



ITEM 1,833 - VISTA DO TELEFONE SUCATA



ITEM 1,835 - VISTA DA CHAVE BOIA DE NÍVEL



ITEM 1,836 - VISTA DO CARRINHO PLATAFORMA DE FERRO



ITEM 1,837 - VISTA DO VENTILADOR DE COLUNA



ITEM 1,841 - VISTA DO SECCIONADOR TEE



ITEM 1,842 - VISTA DA CAIXA COM PARAFUSOS DIVERSOS



ITEM 1,843 - VISTA DA CAIXA COM CABOS DIVERSOS



ITEM 1,844 - VISTA DA TELA PARA PROJEÇÃO



ITEM 1,845 - VISTA DO ESTABILIZADOR SMS



ITEM 1,846 - VISTA DOS ROLDANAS FERRO



ITEM 1,847 - VISTA DO SUPORTE CINTADEIRA CYCLOP



ITEM 1,848 - VISTA DA CAIXA COM FERRAMENTAS DIVERSAS



ITEM 1,849 - VISTA DA MANGUEIRA PARA HIDRANTE



ITEM 1,850 - VISTA DO QUADRO DE COMANDO COM FLANGE CEMAR



ITEM 1,851 - VISTA DAS CALHAS PARA LÂMPADAS



ITEM 1,852 - VISTA DO MOTOR WEG MAGNUM P11/4NR MONOFÁSICO



ITEM 1,853 - VISTA DO CARRINHO FERRAMENTAS COM RODAS



ITEM 1,854 - VISTA DOS REFLETORES SUPORTE



ITEM 1,855 - VISTA DO GAVETEIRO PEQUENO



ITEM 1,856 - VISTA DA CAFETEIRA ELÉTRICA INDUSTRIAL MARCHESONI



ITEM 1,858 - VISTA DO TERMÔMETRO SEM CONTATO RAYTEK



ITEM 1,859 - VISTA DO MICROMETRO EXTERNO MITUTOYO



ITEM 1,860 - VISTA DO LUXÍMETRO MINIPA MLM 1332



ITEM 1,861 - VISTA DO TACÔMETRO FAG 172025



ITEM 1,862 - VISTA DO DIALST INDICATOR MITUTOYO



ITEM 1,863 - VISTA DA CALCULADORA DE PRESSÃO POCKET BALANCE

**ITEM 1,864 - VISTA DA CADEIRA FIXA MADEIRA****ITEM 1,865 - VISTA DO EXTINTOR**

**ITEM 1,866 - VISTA DO CARRINHO DE MERCADO****ITEM 1,867 - VISTA DA CAIXA DE ÁGUA 2000 L**



ITEM 1,868 - VISTA DA CAMA DE SOLTEIRO, MADEIRA



ITEM 1,869 - VISTA DO ARMÁRIO GRANDE COM 2 PORTAS



ITEM 1,870 - VISTA DA GELADEIRA - GELOMATIC, SUPER LUXO, AZUL



ITEM 1,871 - VISTA DO GAVETEIRO COM 3 GAVETAS, PEQUENA



ITEM 1,874 - VISTA DO RADIO AKIO



**ITEM 1,876 - VISTA DO MOTOR - MWM DIESEL, ANO 2000, CILINDRADA - 6.450 132 KWA
1789 RPM**



**ITEM 1,876 - VISTA DO MOTOR - MWM DIESEL, ANO 2000, CILINDRADA - 6.450 132 KWA
1789 RPM**



ITEM 1,877 - VISTA DO CONTATOR LC1 F330 TELEMECANIQUE



ITEM 1,878 - VISTA DO BANCO AUTOMÁTICO DE CAPACITOR TRIFÁSICO 2006



ITEM 1,878 - VISTA DO BANCO AUTOMÁTICO DE CAPACITOR TRIFÁSICO 2006



ITEM 1,879 - VISTA DA BOMBA DE PISCINA EPEX

LAUDO AVALIATÓRIO

Nº 23.838.001/0918

| | | |
|---------------------|---|---|
| SOLICITANTE: | SATIRO E RUIZ ADVOGADOS ASSOCIADOS | |
| OBJETO: | BENS: | BENS DIVERSOS |
| | PROPRIETÁRIO: | MASSA FALIDA - MINUANO COMUNICAÇÕES E PRODUÇÕES EDITORIAIS LTDA. |
| | ENDEREÇO: | RODOVIA EDGARD MÁXIMO ZAMBOTTO, KM 60 (SP-354) JARINU - SP |
| FINALIDADE: | APOIO A OPERAÇÃO JUDICIAL | |
| AVALIAÇÃO: | DATA BASE: | SETEMBRO / 2018 |
| | VALOR DE MERCADO | R\$ 2.595.585,00 |

ÍNDICE

| | |
|---|-----------|
| I. INTRODUÇÃO..... | 3 |
| II. METODOLOGIA E CRITÉRIOS TÉCNICOS..... | 4 |
| 1. NORMAS TÉCNICAS | 4 |
| 2. CLASSIFICAÇÃO DOS MÉTODOS | 5 |
| 2.1. MÉTODOS PARA IDENTIFICAR O VALOR DE UM BEM, DE SEUS FRUTOS E DIREITOS..... | 5 |
| 2.2 MÉTODOS PARA IDENTIFICAR O CUSTO DE UM BEM..... | 6 |
| 2.3 MÉTODOS PARA IDENTIFICAR INDICADORES DE VIABILIDADE ECONÔMICA DE UM EMPREENDIMENTO | 6 |
| 3. MÉTODOS E PROCEDIMENTOS UTILIZADOS | 7 |
| 4. NÍVEL DE PRECISÃO | 7 |
| 5. DEFINIÇÃO TÉCNICA DO VALOR ESTABELECIDO | 8 |
| III. CARACTERIZAÇÃO DO OBJETO..... | 9 |
| 1. DESCRIÇÃO DOS BENS | 9 |
| 2. DESCRIÇÃO DAS MÁQUINAS E EQUIPAMENTOS | 9 |
| IV. AVALIAÇÃO..... | 11 |
| DETERMINAÇÃO DO VALOR DAS MÁQUINAS E EQUIPAMENTOS | 11 |
| V. CONCLUSÃO..... | 12 |
| VI. TERMO DE ENCERRAMENTO | 13 |
| ANEXOS | |

I. INTRODUÇÃO

A **CONSULT SOLUÇÕES PATRIMONIAIS**, por solicitação de **SATIRO E RUIZ ADVOGADOS ASSOCIADOS**, administradores judiciais na falência de **MASSA FALIDA - MINUANO COMUNICAÇÕES E PRODUÇÕES EDITORIAIS LTDA.**, procedeu à avaliação de itens diversos, localizados na Rodovia Edgard Máximo Zambotto, Km 60 (SP-354), na Cidade de Jarinu, Estado de São Paulo.

O resultado da avaliação, bem como as etapas e informações necessárias a execução e fundamentação do trabalho estão apresentados em capítulos específicos, distribuídos no corpo do laudo e em seus anexos.

Considerou-se, para efeito de avaliação, os bens livres de hipotecas, arrestos, usufrutos, penhores, ou quaisquer ônus ou problemas que prejudiquem o seu bom uso ou comercialização.

A documentação fornecida para a elaboração deste relatório como títulos de propriedade, plantas, desenhos, relação de máquinas e equipamentos e outros bens, é, por premissa, considerada boa e válida.

O laudo é considerado pela **CONSULT SOLUÇÕES PATRIMONIAIS** como documento sigiloso, absolutamente confidencial.

II. METODOLOGIA E CRITÉRIOS TÉCNICOS

Para atender a finalidade do presente trabalho, a Consult, como empresa especializada no segmento de engenharia de avaliações, executará os serviços necessários de acordo com procedimentos adequados, adotando-se as mais avançadas técnicas de cálculo, sempre respeitando as normas oficiais e os critérios já consagrados em nosso meio.

1. NORMAS TÉCNICAS

Desde o ano 2000 as normas de avaliação estão sendo revisadas por comissões de técnicos especializados da ABNT Associação Brasileira de Normas Técnicas, que consolidaram o novo formato, constituído em 7 partes, sob o título geral de “Avaliação de Bens” e número referencial NBR 14653.

A **Parte 1** refere-se a **Procedimentos Gerais** e está com vigência ativa desde 30/05/2001, contudo só deverá ser utilizada em conjunto com as demais partes citadas abaixo:

Parte 2: Imóveis Urbanos

Parte 3: Imóveis Rurais

Parte 4: Empreendimentos

Parte 5: Máquinas, equipamentos, instalações e bens industriais em geral

Parte 6: Recursos Naturais e Ambientais

Parte 7: Patrimônios Históricos

Especificamente neste caso será observada a seguinte norma técnica da ABNT:

- NBR 14653-5 - Máquinas, equipamentos, instalações e bens industriais em geral.

2. CLASSIFICAÇÃO DOS MÉTODOS

Para melhor entendimento dos processos avaliatórios por parte do solicitante, reproduzimos os itens 8.2 “Métodos para identificar o valor de um bem, de seus frutos e direitos”, 8.3 “Métodos para identificar o custo de um bem” e 8.4 “Métodos para identificar indicadores de viabilidade da utilização econômica de um empreendimento” da NBR 14653-1.

2.1. MÉTODOS PARA IDENTIFICAR O VALOR DE UM BEM, DE SEUS FRUTOS E DIREITOS.

Método Comparativo Direto de Dados de Mercado

Identifica o valor de mercado do bem por meio de tratamento técnico dos atributos dos elementos comparáveis, constituintes da amostra.

Método Involutivo

Identifica o valor de mercado do bem, alicerçado no seu aproveitamento eficiente, baseado em modelo de estudo de viabilidade técnico-econômica, mediante hipotético empreendimento compatível com as características do bem e com as condições do mercado no qual está inserido, considerando-se cenários viáveis para execução e comercialização do produto.

Método Evolutivo

Identifica o valor do bem pelo somatório dos valores de seus componentes. Caso a finalidade seja a identificação do valor de mercado, deve ser considerado o fator de comercialização.

Método da Capitalização da Renda

Identifica o valor do bem, com base na capitalização presente de sua renda líquida prevista, considerando-se cenários viáveis.

2.2 MÉTODOS PARA IDENTIFICAR O CUSTO DE UM BEM

Método Comparativo Direto de Custo

Identifica o custo do bem por meio de tratamento técnico dos atributos dos elementos comparáveis, constituintes da amostra.

Método da Quantificação de Custo

Identifica o custo do bem ou de suas partes por meio de orçamentos sintéticos ou analíticos a partir das quantidades de serviços e espectivos custos diretos e indiretos.

2.3 MÉTODOS PARA IDENTIFICAR INDICADORES DE VIABILIDADE ECONÔMICA DE UM EMPREENDIMENTO

Os procedimentos avaliatórios usuais com a finalidade de determinar indicadores de viabilidade da utilização econômica de um empreendimento são baseados no seu fluxo de caixa projetado, a partir do qual são determinados indicadores de decisão baseados no valor presente líquido, taxas internas de retorno, tempos de retorno, dentre outros.

3. MÉTODOS E PROCEDIMENTOS UTILIZADOS

A metodologia aplicável é função, basicamente, da natureza do bem avaliando, da finalidade da avaliação e da disponibilidade, qualidade e quantidade de informações colhidas no mercado. A sua escolha deve ser justificada e ater-se ao estabelecido nas partes 1 e 5 da NBR 14653, com o objetivo de retratar o comportamento do mercado por meio de modelos que suportem racionalmente o convencimento do valor.

Os procedimentos avaliatórios usuais têm a finalidade de identificar o valor de um bem, de seus frutos e direitos, seu custo, bem como aqueles para determinar indicadores de viabilidade.

No presente caso, optamos pelo “**Método comparativo direto de dados de mercado**” para a definição dos valores.

4. NÍVEL DE PRECISÃO

A especificação de uma avaliação está relacionada, tanto com o empenho do engenheiro de avaliações, como com o mercado e as informações que possam ser dele extraídas. O estabelecimento inicial pelo contratante do grau de fundamentação desejado tem por objetivo a determinação do empenho no trabalho avaliatório, mas não representa garantia de alcance de graus elevados de fundamentação.

O presente trabalho é classificado como **Grau I** quanto à fundamentação conforme a pontuação atingida para fins de classificação das avaliações.

5. DEFINIÇÃO TÉCNICA DO VALOR ESTABELECIDO

De acordo com as disposições da solicitante, no presente laudo definimos o Valor de Mercado, cuja definição técnica é a seguinte:

Valor de Mercado: é a quantia mais provável pela qual se negociaria voluntariamente e conscientemente um bem, numa data de referência, dentro das condições de mercado vigente para venda/compra.

III. CARACTERIZAÇÃO DO OBJETO

1. DESCRIÇÃO DOS BENS

A caracterização dos bens avaliados foi baseada em vistoria detalhada no local.

2. DESCRIÇÃO DOS BENS DIVERSOS

A caracterização destes bens para avaliação através do Método Comparativo exige um minucioso levantamento técnico objetivando uma apreciação crítica de seus elementos conforme roteiro abaixo:

a) Preliminares

- Identificação dos bens a serem avaliados, listados pela solicitante;
- Familiarização da equipe avaliadora com os bens, verificando sua natureza, operacionalidade geral das unidades componentes e eficiência operacional do conjunto.

b) Dados Operacionais

Levantamento das características originais e individuais de cada equipamento, tais como:

- Designação;
- Fabricante; representante comercial;
- Modelo, tipo, nº de série;
- Ano de aquisição;
- Produção nominal;
- Características especiais.

c) Levantamento de Campo

Consiste de uma minuciosa e detalhada vistoria individual de cada bem isoladamente, analisando:

- Operacionalidade individual;
- Obsolescência ou atualismo;
- Estado de conservação;
- Produção real;
- Adaptações porventura existentes;
- Manutenção (preventiva e corretiva);
- Condições, turnos de trabalho.

d) Depreciação

Analisamos os fatores de depreciação sob dois prismas:

- A depreciação de ordem física, provinda das avarias bruscas, acidentais e desgaste constante;
- A depreciação de ordem funcional, advinda da inadequação, superação e anulação.

Os bens estão descritos na listagem que segue em anexo ao presente laudo, onde informamos o código do produto, descrição do bem, código do fornecedor, ano de aquisição (quando existente) e seus respectivos valores.

IV.AVALIAÇÃO

DETERMINAÇÃO DO VALOR DOS BENS DIVERSOS

Para a avaliação de cada equipamento foi realizada uma ampla pesquisa de valores através de nossa equipe técnica junto aos fabricantes, revendedores e representantes comerciais.

A pesquisa, além da determinação do valor unitário básico, verificou, com a devida cautela, a similaridade do equipamento avaliando, se fora de linha, com o ora fabricado, ponderando as características produtivas e funcionais.

Nos valores relacionados não estão agregados os custos de montagem, instalação e transporte.

Para determinação dos valores foram consultadas as seguintes fontes de informação:

- **CONSULT / INTERNET / BANCO DE DADOS**
- WWW.MERCADOLIVRE.COM.BR
- WWW.EBAY.COM
- WWW.MOBLY.COM.BR
- WWW.EPIBRASIL.COM.BR
- WWW.KALUNGA.COM.BR
- WWW.MERKATHO.COM.BR
- WWW.COMPRESKF.COM.BR
- WWW.FG.COM.BR
- WWW.COPAFER.COM.BR

V. CONCLUSÃO

Após análise efetuada, concluímos o seguinte valor para o bem avaliando de propriedade da **MASSA FALIDA - MINUANO COMUNICAÇÕES E PRODUÇÕES EDITORIAIS LTDA.**, para data base de setembro de 2018.

O Valor de Mercado dos bens avaliados é de **R\$ 2.595.585,00** (dois milhões, quinhentos e noventa e cinco mil quinhentos e oitenta e cinco reais).

Osasco, 25 de setembro de 2018.

**PELO DEPARTAMENTO TÉCNICO,
DA
CONSULT SOLUÇÕES PATRIMONIAIS**



**LUIZ ANTONIO GRELL DE MORAES
ENGº MECÂNICO - CREA Nº 66.794/D**

VI. TERMO DE ENCERRAMENTO

Nada mais havendo a ser esclarecido, damos por encerrado o presente laudo, de nº 23.838.001/0918, que se compõe de 13 (treze) folhas computadorizadas.

Em anexo:

- Listagem de Valores;
- Documentação Fotográfica.

LISTAGEM DE VALORES

LAUDO DE AVALIAÇÃO

Nº 23.838.001/0918
 DATA BASE: SETEMBRO / 2018
 VALORES EM R\$

EMPRESA: MINUANO COMUNICACOES E PRODUCOES EDITORIAIS LTDA
 ENDEREÇO: ESTRADA GERAL DE PALMEIRA BAIXA, S/N JARINU-SP

| ITEM | LOCAL | LOCAL | DESCRIÇÃO | QTD | ANO | VALOR DE MERCADO |
|----------------------|------------------|-------|---|-----|-----|------------------|
| BENS DIVERSOS | | | | | | |
| 0001 | SALA 1-DIRETORIA | | ARMÁRIO BAIXO DE MADEIRA 4 PORTAS DIM: 170X60X50 CM | 4 | - | 1.312,00 |
| 0002 | SALA 1-DIRETORIA | | BANDEJA EM MADEIRA DIM: 40X30 CM | 1 | - | 43,00 |
| 0003 | SALA 1-DIRETORIA | | BANDEJA NA COR PRATA DIM: 20X20 CM | 1 | - | 17,00 |
| 0004 | SALA 1-DIRETORIA | | CADEIRA ESTOFADA GIRTÓRIA COM APOIO DE BRAÇO METÁLICO COR AZUL | 6 | - | 1.560,00 |
| 0005 | SALA 1-DIRETORIA | | CADEIRA ESTOFADA GIRTÓRIA COM APOIO DE BRAÇO METÁLICO COR BEGE | 6 | - | 1.560,00 |
| 0006 | SALA 1-DIRETORIA | | CARRINHO PARA CAFÉ E LOUÇAS EM ALUMINIO-FERRO | 1 | - | 183,00 |
| 0007 | SALA 1-DIRETORIA | | COPOS | 9 | - | 26,00 |
| 0008 | SALA 1-DIRETORIA | | CPU MARCA: DELL MOD: OPTIPLEX 360 | 1 | - | 165,00 |
| 0009 | SALA 1-DIRETORIA | | EXTINTOR BC 6KG | 1 | - | 51,00 |
| 0010 | SALA 1-DIRETORIA | | GRAMPEADOR | 1 | - | 8,00 |
| 0011 | SALA 1-DIRETORIA | | MESA DE ESCRITÓRIO EM MADEIRA DIM: 90X170X60 CM | 2 | - | 800,00 |
| 0012 | SALA 1-DIRETORIA | | MESA DE REUNIÃO EM MADEIRA RETANGULAR DIM: 140X270X60 CM | 1 | - | 650,00 |
| 0013 | SALA 1-DIRETORIA | | MONITOR MARCA: POSITIVO | 2 | - | 240,00 |
| 0014 | SALA 1-DIRETORIA | | MOUSE | 2 | - | 29,00 |
| 0015 | SALA 1-DIRETORIA | | TECLADO | 1 | - | 15,00 |
| 0016 | SALA 1-DIRETORIA | | TELEFONE MARCA: INTELBRAS MOD: PLENO | 1 | - | 16,00 |
| 0017 | SALA 1-DIRETORIA | | TELEFONE MARCA: SIEMENS MOD: OPENESTAGE 30T | 1 | - | 95,00 |
| 0018 | SALA 1-DIRETORIA | | XICARAS-PIRES | 6 | - | 198,00 |
| 0019 | SALA 1-DIRETORIA | | AR CONDICIONADO MARCA: FUJITSU MOD: SPLIT INVERTER | 2 | - | 2.700,00 |
| 0020 | SALA 1-DIRETORIA | | AR CONDICIONADO MARCA: FUJITSU MOD: SPLIT INVERTER | 1 | - | 1.350,00 |
| 0021 | SALA 2-TI | | MEDIDOR DE ESPESSURA MARCA: MAINARD | 1 | - | 499,00 |
| 0022 | SALA 2-TI | | BALANÇA DE GRAMATURA DIM: SF400 | 1 | - | 11,00 |
| 0023 | SALA 2-TI | | CHAVE PARA TUBO TIPO STILLSON DE 36POL MARCA: STARFER | 1 | - | 244,00 |
| 0024 | SALA 2-TI | | ARMARIO EM FORMICA COM 2 PORTAS MARCA: HOBJETO DIM: 800X600X1000MM | 3 | - | 984,00 |
| 0025 | SALA 2-TI | | ARMARIO COM 4 PORTAS NA HORIZONTAL DIM: 1200X750X900MM | 3 | - | 984,00 |
| 0026 | SALA 2-TI | | ARMARIO ALTO EM FORMICA COM 2 PORTAS MARCA: HOBJETO DIM: 800X600X1600MM | 3 | - | 657,00 |
| 0027 | SALA 2-TI | | ARQUIVO VERTICAL COM 4 GAVETAS EM ACO MARCA: PANDIN / W3 / NI DIM: 600X800X1500MM | 3 | - | 794,00 |
| 0028 | SALA 2-TI | | BALANCA DIGITAL CAPACIDADE 200G/30KG MARCA: TOLEDO MOD: 9094C/6 | 1 | - | 320,00 |
| 0029 | SALA 2-TI | | BEBEDOURO COM 2 TORNEIRAS MARCA: IBBL MOD: GFN2000 DIM: 400X400X1100MM | 1 | - | 365,00 |
| 0030 | SALA 2-TI | | CADEIRA GIRATORIA MARCA: MULTIVISAO | 11 | - | 440,00 |
| 0031 | SALA 2-TI | | CARRINHO PARA CAFÉ COM 2 GAVETAS E 3 PRATELEIRAS EM MADEIRA DIM: 800X400X1000MM | 1 | - | 150,00 |
| 0032 | SALA 2-TI | | CESTO DE LIXOS MARCA: MELHORAMENTOS DIM: 300MM DIAM | 8 | - | 80,00 |
| 0033 | SALA 2-TI | | DESCANSO PARA OS PES MARCA: ACRINIL | 2 | - | 55,00 |
| 0034 | SALA 2-TI | | ESTABILIZADOR MARCA: SMS TECNO MOD: NET STATION UST1200S | 1 | - | 325,00 |
| 0035 | SALA 2-TI | | EXTINTOR COM SUPORTE MARCA: CLP MOD: AGUA DIM: 10L | 1 | - | 51,00 |
| 0036 | SALA 2-TI | | FURADOR DE PAPEIS MARCA: GAVIA | 1 | - | 15,00 |
| 0037 | SALA 2-TI | | GAVETEIRO COM 2 GAVETAS PEQUENO DIM: 500X800X900MM | 1 | - | 150,00 |
| 0038 | SALA 2-TI | | GAVETEIRO COM 4 GAVETAS PEQUENO MARCA: HOBJETO DIM: 500X800X900MM | 3 | - | 469,00 |
| 0039 | SALA 2-TI | | GRAMPEADOR GRANDE MARCA: ADECK MOD: GP 101 | 1 | - | 48,00 |
| 0040 | SALA 2-TI | | GRAMPEADOR PEQUENO MARCA: EAGLE MOD: 208P | 2 | - | 20,00 |
| 0041 | SALA 2-TI | | IMPRESSORA MARCA: HP MOD: LASERJET PRO400 | 2 | - | 650,00 |
| 0042 | SALA 2-TI | | MESA DE REUNIAO EM MADEIRA RETANGULAR DIM: 3000X1400X1100MM | 1 | - | 650,00 |
| 0043 | SALA 2-TI | | MESA EM L MARCA: FORTLINE DIM: 1200X1200X1000MM | 1 | - | 180,00 |
| 0044 | SALA 2-TI | | ESTACOES DE TRABALHO EM U DIM: 1200X2500X1000MM | 8 | - | 3.200,00 |

Este documento é cópia do original, assinado digitalmente por JOICE RUIZ BERNIER e Tribunal de Justiça do Estado de São Paulo, protocolado em 04/10/2018 às 17:51, sob o número WJMJ184133665970. Para conferir o original, acesse o site <https://esaj.tjsp.jus.br/pastadigital/pg/abrirConferenciaDocumento.do>, informe o processo 1108283-38.2016.8.26.0100 e código 5048C48.

LAUDO DE AVALIAÇÃO

Nº 23.838.001/0918
 DATA BASE: SETEMBRO / 2018
 VALORES EM R\$

EMPRESA: MINUANO COMUNICACOES E PRODUCOES EDITORIAIS LTDA
 ENDEREÇO: ESTRADA GERAL DE PALMEIRA BAIXA, S/N JARINU-SP

| ITEM | LOCAL | LOCAL | DESCRIÇÃO | QTD | ANO | VALOR DE MERCADO |
|----------------------|-----------|-------|---|-----|-----|------------------|
| BENS DIVERSOS | | | | | | |
| 0045 | SALA 2-TI | | MESA EM U COM ARMARIO E 2 PORTAS MARCA: FORTLINE DIM: 2200X1500X1000MM | 1 | - | 275,00 |
| 0046 | SALA 2-TI | | MONITOR MARCA: DELL MOD: 15" QUADRADO DIM: 15" | 3 | - | 288,00 |
| 0047 | SALA 2-TI | | MOUSE MARCA: MAXPRINT MOD: OPTICO P S /2 | 3 | - | 44,00 |
| 0048 | SALA 2-TI | | FRAGMENTADOR DE PAPEL MARCA: ELGIN MOD: FR-7061 - 127V | 1 | - | 110,00 |
| 0049 | SALA 2-TI | | TECLADO MARCA: MICROSOFT | 3 | - | 46,00 |
| 0050 | SALA 2-TI | | APARELHO DE TELEFONE MARCA: SIEMENS MOD: OPENSTAGE | 1 | - | 200,00 |
| 0051 | SALA 2-TI | | CADEIRA GIRATORIA COM ENCOSTO DE 500MM COR AZUL | 2 | - | 100,00 |
| 0052 | SALA 2-TI | | CPU MOD: RTAC - 326 - BP U-BLACK PIANO COM FONTE ALIM MOD 500-P428 | 1 | - | 200,00 |
| 0053 | SALA 2-TI | | CPU MARCA: HP MOD: HP - PRO 3410 SERIES MT PROCESSADOR INTEL CORE I3 | 1 | - | 200,00 |
| 0054 | SALA 2-TI | | CPU MARCA: DELL MOD: OPTIFLEX 380 PROCESSADOR INTEL PENTIUM INSIDE | 1 | - | 200,00 |
| 0055 | SALA 2-TI | | CPU MARCA: DELL MOD: OPTIFLEX 755 PROCESSADOR PENTIUM DUAL CORE INSIDE | 2 | - | 400,00 |
| 0056 | SALA 2-TI | | RACK SERVIDOR MARCA: GKC DIM: 800X1000X1800MM COM PORTA DE VIDRO | 1 | - | 718,00 |
| 0057 | SALA 2-TI | | RACK SERVIDOR MARCA: TELIS DIM: 800X1000X2100MM COM PORTA DE VIDRO | 2 | - | 1.436,00 |
| 0058 | SALA 2-TI | | GAVETEIRO DIM: 400X550X650MM COM PUXADORES EM METAL / COR CINZA | 3 | - | 469,00 |
| 0059 | SALA 2-TI | | GRAMPEADOR PEQUENO MARCA: EAGLE MOD: 206 COR PRETO | 1 | - | 10,00 |
| 0060 | SALA 2-TI | | GRAMPEADOR PEQUENO MARCA: MAPED COR CINZA | 1 | - | 10,00 |
| 0061 | SALA 2-TI | | GRAMPEADOR PEQUENO MARCA: TILIBRA COR PRETO | 1 | - | 10,00 |
| 0062 | SALA 2-TI | | GRAMPEADOR PEQUENO MARCA: TILIBRA MOD: G-441 COR PRETO | 1 | - | 10,00 |
| 0063 | SALA 2-TI | | IMPRESSORA MARCA: HP MOD: LASERJET P2055 DN COR CINZA | 1 | - | 250,00 |
| 0064 | SALA 2-TI | | IMPRESSORA MARCA: HP MOD: LASERJET PRO MFP M127FN COR PRETO | 1 | - | 690,00 |
| 0065 | SALA 2-TI | | IMPRESSORA MARCA: HP MOD: OFFICEJET J4660 ALL IN ONE | 1 | - | 110,00 |
| 0066 | SALA 2-TI | | IMPRESSORA MARCA: HP MOD: COLOR LASERJET PRO M252DW | 1 | - | 950,00 |
| 0067 | SALA 2-TI | | MONITOR MARCA: DELL MOD: RETANGULAR DIM: 17" POLEGADAS COR PRETO | 2 | - | 240,00 |
| 0068 | SALA 2-TI | | MONITOR MARCA: PHILIPS MOD: 185VW DIM: 15"POL COR PRETO | 1 | - | 120,00 |
| 0069 | SALA 2-TI | | MONITOR MARCA: POSITIVO DIM: 17"POL COR PRETO | 2 | - | 240,00 |
| 0070 | SALA 2-TI | | MONITOR MARCA: LG MOD: 30000:1 DIGITAL FINE DIM: 17"POL COR PRETO FLATRON W1943C | 1 | - | 120,00 |
| 0071 | SALA 2-TI | | MOUSE MARCA: LOGITECH MOD: M90 COR CINZA E PRETO | 3 | - | 44,00 |
| 0072 | SALA 2-TI | | MOUSE MARCA: MICROSOFT COR PRETO | 1 | - | 15,00 |
| 0073 | SALA 2-TI | | MOUSE MARCA: DELL COR PRETO | 2 | - | 29,00 |
| 0074 | SALA 2-TI | | TECLADO MARCA: DELL COR PRETO | 6 | - | 93,00 |
| 0075 | SALA 2-TI | | TECLADO MARCA: COMPAQ COR PRETO | 1 | - | 15,00 |
| 0076 | SALA 2-TI | | TECLADO MARCA: MAXPRINT COR PRETO | 2 | - | 31,00 |
| 0077 | SALA 2-TI | | TECLADO MARCA: LEADERSHIP COR PRETO | 1 | - | 15,00 |
| 0078 | SALA 2-TI | | APARELHO DE TELEFONE MARCA: INTELBRAS MOD: PREMIUM COR BEGE | 1 | - | 20,00 |
| 0079 | SALA 2-TI | | APARELHO DE TELEFONE MARCA: INTELBRAS MOD: PLENO COR CINZA | 1 | - | 20,00 |
| 0080 | SALA 2-TI | | APARELHO DE TELEFONE MARCA: GIGASET MOD: DA100 COR PRETO | 1 | - | 20,00 |
| 0081 | SALA 2-TI | | APARELHO DE TELEFONE MARCA: PANASONIC MOD: KX-T5925W COR BEGE | 1 | - | 55,00 |
| 0082 | SALA 2-TI | | AR CONDICIONADO DE TETO MARCA: FUJITSU DIM: 1000X1000MM | 2 | - | 6.700,00 |
| 0083 | SALA 2-TI | | AR CONDICIONADO DE PAREDE MARCA: FUJITSU MOD: INVERTER POWER FULL AND EFICIENT | 2 | - | 2.293,00 |
| 0084 | SALA 2-TI | | SERVIDORES MARCA: DELL MOD: POWER EDGE 1950 COM 4 HD SAS 73GB E UMA UNIDADE DVD ROM | 4 | - | 2.200,00 |

Este documento é cópia do original, assinado digitalmente por JOICE RUIZ BERNIER e Tribunal de Justiça do Estado de São Paulo, protocolado em 04/10/2018 às 17:51, sob o número WJMJ184133665970. Para conferir o original, acesse o site <https://esaj.tjsp.jus.br/pastadigital/pg/abrirConferenciaDocumento.do>, informe o processo 1108283-38.2016.8.26.0100 e código 5048C48.

LAUDO DE AVALIAÇÃO

Nº 23.838.001/0918
 DATA BASE: SETEMBRO / 2018
 VALORES EM R\$

EMPRESA: MINUANO COMUNICACOES E PRODUCOES EDITORIAIS LTDA
 ENDEREÇO: ESTRADA GERAL DE PALMEIRA BAIXA, S/N JARINU-SP

| ITEM | LOCAL | LOCAL | DESCRIÇÃO | QTD | ANO | VALOR DE MERCADO |
|----------------------|---------------------|-------|--|-----|-----|------------------|
| BENS DIVERSOS | | | | | | |
| 0085 | SALA 2-TI | | SERVIDORES MARCA: DELL MOD: POWER EDGE 2950 COM 6 HD SAS 164GB E UMA UNIDADE DVD ROM | 1 | - | 775,00 |
| 0086 | SALA 2-TI | | SERVIDORES MARCA: DELL MOD: POWER EDGE 2950 COM 3 HD SAS 146GB E 2 HD SAS 73GB | 1 | - | 675,00 |
| 0087 | SALA 2-TI | | SWITCH MARCA: DELL MOD: POWER CONNECT 3524 COM 24 PORTAS | 2 | - | 519,00 |
| 0088 | SALA 2-TI | | HD EXTERNO MARCA: SEAGATE MOD: SRD 00F2 COM 2 TB DE CAPACIDADE | 2 | - | 360,00 |
| 0089 | SALA 2-TI | | SWITCH MARCA: 3COM MOD: SWITCH 4226T SUPERSTACK3 COM 24 PORTAS | 1 | - | 260,00 |
| 0090 | SALA 2-TI | | SWITCH MARCA: 3COM MOD: SWITCH 2126G BASELINE COM 24 PORTAS | 1 | - | 260,00 |
| 0091 | SALA 2-TI | | SWITCH MARCA: 3COM MOD: SWITCH 2816 BASELINE COM 16 PORTAS | 1 | - | 260,00 |
| 0092 | SALA 2-TI | | ROTEADOR MARCA: CISCO MOD: CATALYST 2960G SERIES COM 24 PORTAS | 1 | - | 1.002,00 |
| 0093 | SALA 2-TI | | ROTEADOR MARCA: CISCO MOD: CATALYST 3500 SERIES XL COM 48 PORTAS | 1 | - | 228,00 |
| 0094 | SALA 2-TI | | MONITOR MARCA: LG DIM: 17"POL | 1 | - | 120,00 |
| 0095 | SALA 2-TI | | FILTRO MARCA: PLANET MOD: GIGABIT ETHERNET BRIDGE | 1 | - | 90,00 |
| 0096 | SALA 2-TI | | SERVIDOR MARCA: CASEMALL COM 1 UNIDADE DVDRW | 1 | - | 982,00 |
| 0097 | SALA 2-TI | | CPU MARCA: DELL MOD: OPTIFLEX 755 | 1 | - | 200,00 |
| 0098 | SALA 2-TI | | CPU MARCA: DELL MOD: OPTIFLEX 360 | 2 | - | 400,00 |
| 0099 | SALA 2-TI | | CENTRAL DE TELEFONIA MARCA: SIEMENS MOD: HIPATH 3800 | 1 | - | 600,00 |
| 0100 | SALA 2-TI | | PROTETOR TELEFONICO MARCA: SMS MOD: POWER VISION 220V | 1 | - | 1.050,00 |
| 0101 | SALA 03 - RECEPÇÃO | | BALCÃO EM MADEIRA COM TAMPO DE VIDRO COM 5 GAVETAS E 1 PORTA DIM: 180X60 CM | 1 | - | 1.250,00 |
| 0102 | SALA 03 - RECEPÇÃO | | CADEIRA DE PALHA COR PRETA | 2 | - | 400,00 |
| 0103 | SALA 03 - RECEPÇÃO | | EXTINTOR 10L | 1 | - | 51,00 |
| 0104 | SALA 03 - RECEPÇÃO | | MESA DE CENTRO DE PALHA | 1 | - | 200,00 |
| 0105 | SALA 03 - RECEPÇÃO | | MESA DE CENTRO BAIXA COM TAMPO DE GRANITO | 1 | - | 234,00 |
| 0106 | SALA 03 - RECEPÇÃO | | MESA DE CENTRO REDONDA TAMPO DE GRANITO DIM: 28,2 | 2 | - | 468,00 |
| 0107 | SALA 03 - RECEPÇÃO | | QUADRO | 7 | - | 35,00 |
| 0108 | SALA 03 - RECEPÇÃO | | SOFÁ COM PÉ DE FERRO E ESTOFADO EM COURO VERMELHO 2 LUGARES | 4 | - | 2.000,00 |
| 0109 | SALA 03 - RECEPÇÃO | | CAVALETE EM MADEIRA PARA QUADRO | 6 | - | 126,00 |
| 0110 | SALA 04 - IMPRESSÃO | | CADEIRA GIRATÓRIA ESPALDAR MÉDIO COM APOIO DE BRAÇO PRETA | 5 | - | 497,00 |
| 0111 | SALA 04 - IMPRESSÃO | | CELULAR NEXTEL MARCA: MOTOROLA MOD: 418 | 1 | - | 32,00 |
| 0112 | SALA 04 - IMPRESSÃO | | CESTO DE LIXO | 6 | - | 6,00 |
| 0113 | SALA 04 - IMPRESSÃO | | PC MARCA: APPLE MOD: POWERMAC G4 | 2 | - | 600,00 |
| 0114 | SALA 04 - IMPRESSÃO | | DESCANSO PARA OS PÉS | 1 | - | 27,00 |
| 0115 | SALA 04 - IMPRESSÃO | | MESA DE LUZ MARCA: ELENCO MOD: EL28-AE | 1 | - | 550,00 |
| 0116 | SALA 04 - IMPRESSÃO | | EXTINTOR TIPO A 10 L | 1 | - | 51,00 |
| 0117 | SALA 04 - IMPRESSÃO | | FURADOR DE PAPEL | 2 | - | 18,00 |
| 0118 | SALA 04 - IMPRESSÃO | | RACK PARA SERVIDOR COM PORTA DE VIDRO DIM: 80X50X100 CM | 1 | - | 158,00 |
| 0119 | SALA 04 - IMPRESSÃO | | GAVETEIRO COM 4 GAVETAS, PEQUENO DIM: 50X40X50 CM | 3 | - | 469,00 |
| 0120 | SALA 04 - IMPRESSÃO | | GRAMPEADOR | 6 | - | 50,00 |
| 0121 | SALA 04 - IMPRESSÃO | | GUILHOTINA PARA PAPEL 46 CM | 1 | - | 71,00 |
| 0122 | SALA 04 - IMPRESSÃO | | IMPRESSORA MARCA: HP MOD: 8100 | 1 | - | 150,00 |
| 0123 | SALA 04 - IMPRESSÃO | | IMPRESSORA MARCA: EPSON MOD: STYLUS PRO 7800 ULTRA CHROME | 1 | - | 1.750,00 |
| 0124 | SALA 04 - IMPRESSÃO | | IMPRESSORA MARCA: EPSON MOD: STYLUS PRO 7900 | 2 | - | 8.900,00 |
| 0125 | SALA 04 - IMPRESSÃO | | IMPRESSORA MARCA: HP MOD: DESIGN JET T1100 | 1 | - | 4.500,00 |
| 0126 | SALA 04 - IMPRESSÃO | | IMPRESSORA MARCA: HP MOD: DESIGN JET T4000 | 1 | - | 2.800,00 |
| 0127 | SALA 04 - IMPRESSÃO | | ESTAÇÃO DE TRABALHO 2 LUGARES OVAL | 1 | - | 495,00 |
| 0128 | SALA 04 - IMPRESSÃO | | ESTAÇÃO DE TRABALHO EM U MOD: 150X240 | 4 | - | 1.600,00 |
| 0129 | SALA 04 - IMPRESSÃO | | MONITOR 17 POL MARCA: DELL | 3 | - | 360,00 |
| 0130 | SALA 04 - IMPRESSÃO | | MONITOR 17 POL MARCA: LENOVO | 1 | - | 120,00 |

Este documento é cópia do original, assinado digitalmente por JOICE RUIZ BERNIER e Tribunal de Justiça do Estado de São Paulo, protocolado em 04/10/2018 às 17:51, sob o número WJMJ18413365970. Para conferir o original, acesse o site https://esaj.tjsp.jus.br/pastadigital/pg/abrirConferenciaDocumento.do, informe o processo 1108283-38.2016.8.26.0100 e código 5048C48.

LAUDO DE AVALIAÇÃO

Nº 23.838.001/0918
 DATA BASE: SETEMBRO / 2018
 VALORES EM R\$

EMPRESA: MINUANO COMUNICACOES E PRODUCOES EDITORIAIS LTDA
 ENDEREÇO: ESTRADA GERAL DE PALMEIRA BAIXA, S/N JARINU-SP

| ITEM | LOCAL | LOCAL | DESCRIÇÃO | QTD | ANO | VALOR DE MERCADO |
|----------------------|-----------------------|-------|--|-----|-----|------------------|
| BENS DIVERSOS | | | | | | |
| 0131 | SALA 04 - IMPRESSÃO | | MONITOR 17 POL MARCA: NEC | 1 | - | 120,00 |
| 0132 | SALA 04 - IMPRESSÃO | | MONITOR 17 POL MARCA: LG MOD: FLATRON 17 | 1 | - | 120,00 |
| 0133 | SALA 04 - IMPRESSÃO | | MONITOR MARCA: BARCO MOD: CALIBRATOR LINE | 1 | - | 25,00 |
| 0134 | SALA 04 - IMPRESSÃO | | MOUSE | 7 | - | 102,00 |
| 0135 | SALA 04 - IMPRESSÃO | | NO-BREAK 20KVA 60HZ MARCA: S.M.S. MOD: SINUS DOUBLE | 1 | - | 2.648,00 |
| 0136 | SALA 04 - IMPRESSÃO | | MODULO DE BATERIA DO NO-BREAK MARCA: S.M.S. MOD: SINUS DOUBLE | 1 | - | 2.648,00 |
| 0137 | SALA 04 - IMPRESSÃO | | SERVIDOR MARCA: DELL MOD: POWER EDGE T110 II | 1 | - | 900,00 |
| 0138 | SALA 04 - IMPRESSÃO | | SWITCH MARCA: 3COM MOD: SUPERSTACK 3 4226T | 1 | - | 135,00 |
| 0139 | SALA 04 - IMPRESSÃO | | SWITCH MARCA: CISCO SYSTEM MOD: CATALYST 2950 | 1 | - | 120,00 |
| 0140 | SALA 04 - IMPRESSÃO | | SWITCH MARCA: DELL MOD: POWER CONECT 3524 | 1 | - | 500,00 |
| 0141 | SALA 04 - IMPRESSÃO | | TECLADO | 4 | - | 62,00 |
| 0142 | SALA 04 - IMPRESSÃO | | TELEFONE MARCA: SIEMENS MOD: GIGASET DA 100 | 2 | - | 83,00 |
| 0143 | SALA 04 - IMPRESSÃO | | AR CONDICIONADO SPLIT INVERTER MARCA: FUJITSU | 2 | - | 2.700,00 |
| 0144 | SALA 04 - IMPRESSÃO | | PATCH PANEL MARCA: MULTITOC MOD: CAT 5E | 1 | - | 66,00 |
| 0145 | SALA 04 - IMPRESSÃO | | RACK SWITCH DIM: 30X50X15 CM | 1 | - | 120,00 |
| 0146 | SALA 04 - IMPRESSÃO | | MODEM MARCA: ALLEIED TELESIS MOD: AT FS 708 | 1 | - | 105,00 |
| 0147 | SALA 04 - IMPRESSÃO | | PC MARCA: DELL MOD: PRECISION 690 | 1 | - | 300,00 |
| 0148 | SALA 04 - IMPRESSÃO | | CAIXINHA DE SOM | 2 | - | 70,00 |
| 0149 | SALA 04 - IMPRESSÃO | | COMPUTADOR MARCA: DELL MOD: OPTIPLEX 380 | 1 | - | 280,00 |
| 0150 | SALA 04 - IMPRESSÃO | | MULTIFUNCIONAL MARCA: HP MOD: OFFICEJET 7612 | 1 | - | 425,00 |
| 0151 | SALA 04 - IMPRESSÃO | | ROLO ELECTRONIC PROOF PAPER MARCA: ELECTRONIC PRINTING TECHNOLOGIES MOD: EP152 | 10 | - | 150,00 |
| 0152 | SALA 04 - IMPRESSÃO | | SCANNER MARCA: HEIDELBERG MOD: NEXSCAN F4200 | 1 | - | 3.876,00 |
| 0153 | SALA 5 - PORTÃO PRETO | | ARMÁRIO ALTO COM 2 PORTAS DIM: 40X70X160 CM | 1 | - | 219,00 |
| 0154 | SALA 5 - PORTÃO PRETO | | ARMÁRIO BAIXO COM 2 PORTAS DIM: 50X70X60 CM | 2 | - | 260,00 |
| 0155 | SALA 5 - PORTÃO PRETO | | BANCADA INCLINÁVEL COM RODAS GIRATÓRIAS DIM: 100X200 CM | 2 | - | 1.200,00 |
| 0156 | SALA 5 - PORTÃO PRETO | | BANCADA INCLINÁVEL COM RODAS GIRATÓRIAS DIM: 100X200 CM | 1 | - | 600,00 |
| 0157 | SALA 5 - PORTÃO PRETO | | CADEIRA ESTOFADA GIRATÓRIA ESPALDAR MÉDIO E APOIO DE BRAÇOS | 3 | - | 298,00 |
| 0158 | SALA 5 - PORTÃO PRETO | | PLATAFORMA METÁLICA COM RODÍZIOS DIM: 130X210X30 CM | 2 | - | 2.000,00 |
| 0159 | SALA 5 - PORTÃO PRETO | | CPU MARCA: HP MOD: PROLIANT ML150 66 | 1 | - | 125,00 |
| 0160 | SALA 5 - PORTÃO PRETO | | ESTABILIZADOR DE TENSÃO MARCA: AMPLIMAG MOD: OB01 | 1 | - | 2.900,00 |
| 0161 | SALA 5 - PORTÃO PRETO | | ESTABILIZADOR ELETRÔNICO DIGITAL MICROPROCESSADO MARCA: CM COMANDOS LINEARES MOD: PERFECTION | 1 | - | 1.550,00 |
| 0162 | SALA 5 - PORTÃO PRETO | | GAVETEIRO COM 12 GAVETAS E 2 DIVISÓRIAS DIM: 150X150X90 CM | 1 | - | 350,00 |
| 0163 | SALA 5 - PORTÃO PRETO | | GAVETEIRO COM 4 GAVETAS DIM: 50X40X50 CM | 1 | - | 156,00 |
| 0164 | SALA 5 - PORTÃO PRETO | | ESTAÇÃO DE TRABALHO 6 LUGARES EM FÓRMICA DIM: 120X350X60 CM | 3 | - | 3.750,00 |
| 0165 | SALA 5 - PORTÃO PRETO | | MESA PARA ESCRITÓRIO, ALUMÍNIO COM TAMPO EM MADEIRA DIM: 70X100X60 CM | 2 | - | 200,00 |
| 0166 | SALA 5 - PORTÃO PRETO | | MONITOR MARCA: DELL | 1 | - | 120,00 |
| 0167 | SALA 5 - PORTÃO PRETO | | MOUSE | 1 | - | 15,00 |
| 0168 | SALA 5 - PORTÃO PRETO | | RACK PARA SERVIDOR DIM: 70X50X200 CM | 1 | - | 495,00 |
| 0169 | SALA 5 - PORTÃO PRETO | | SERVIDOR APACHE MOD: 1895X | 1 | - | 200,00 |

Este documento é cópia do original, assinado digitalmente por JOICE RUIZ BERNIER e Tribunal de Justiça do Estado de São Paulo, protocolado em 04/10/2018 às 17:51, sob o número WJMJ18413365970. Para conferir o original, acesse o site https://esaj.tjsp.jus.br/pastadigital/pg/abrirConferenciaDocumento.do, informe o processo 1108283-38.2016.8.26.0100 e código 5048C48.

LAUDO DE AVALIAÇÃO

Nº 23.838.001/0918
 DATA BASE: SETEMBRO / 2018
 VALORES EM R\$

EMPRESA: MINUANO COMUNICACOES E PRODUCOES EDITORIAIS LTDA
 ENDEREÇO: ESTRADA GERAL DE PALMEIRA BAIXA, S/N JARINU-SP

| ITEM | LOCAL | LOCAL | DESCRIÇÃO | QTD | ANO | VALOR DE MERCADO |
|----------------------|-----------------------|-------|--|-----|-----|------------------|
| BENS DIVERSOS | | | | | | |
| 0170 | SALA 5 - PORTÃO PRETO | | CHAVEADOR MARCA: TRENDNET MOD: TK80IR KWM SWITCH | 1 | - | 375,00 |
| 0171 | SALA 5 - PORTÃO PRETO | | TECLADO | 1 | - | 15,00 |
| 0172 | SALA 5 - PORTÃO PRETO | | TELEFONE MOD: GIGASET DIM: DA 100 | 1 | - | 41,00 |
| 0173 | SALA 5 - PORTÃO PRETO | | SERVIDOR MARCA: DELL MOD: POWER EDGE 2900 | 2 | - | 2.001,00 |
| 0174 | SALA 5 - PORTÃO PRETO | | PATCH PANEL MARCA: FURUKAWA MOD: SOHO PLUS | 1 | - | 66,00 |
| 0175 | SALA 5 - PORTÃO PRETO | | HUB MARCA: ANYWHEREUSB | 1 | - | 766,00 |
| 0176 | SALA 5 - PORTÃO PRETO | | RACK PARA SWITCH DIM: 50X25X15 CM | 1 | - | 120,00 |
| 0177 | SALA 5 - PORTÃO PRETO | | SWITCH 24 PORTAS MARCA: 3COM MOD: SUPERSTACK 3 SWITCH 4226 | 1 | - | 85,00 |
| 0178 | SALA 5 - PORTÃO PRETO | | IOMEGA ZIP DRIVE 100 | 1 | - | 295,00 |
| 0179 | SALA 5 - PORTÃO PRETO | | AR CONDICIONADO MARCA: FUJITSU MOD: SLIPT INVERTER | 6 | - | 8.100,00 |
| 0180 | SALA 5 - PORTÃO PRETO | | NO BREAK MARCA: COMANDO LINEAR MOD: DOMINION SP 18000 | 2 | - | 20.000,00 |
| 0181 | SALA 5 - PORTÃO PRETO | | NO BREAK MARCA: COMANDO LINEAR MOD: SELECTION SP 22000 | 2 | - | 15.200,00 |
| 0182 | SALA 5 - PORTÃO PRETO | | MÓDULO DE BATERIA EXTERNO COM 16 BATERIAS | 2 | - | 4.534,00 |
| 0183 | COZINHA | | BALANÇA 10 KG MARCA: MICHELETTI MOD: MIC 1/C | 1 | - | 214,00 |
| 0184 | COZINHA | | BATEDEIRA PLANETARIA 12 LITROS 1.3CV MARCA: GASTROMAQ MOD: BP-12 | 1 | - | 1.635,00 |
| 0185 | COZINHA | | PIA INOX DE ASSEPSIA MARCA: SULFISA | 1 | - | 395,00 |
| 0186 | COZINHA | | MESA TÉRMICA BUFFET MARCA: GELOPAR MOD: GMTA-120 | 1 | - | 1.501,00 |
| 0187 | COZINHA | | MESA REFRIGERADA BUFFET MARCA: GELOPAR MOD: GMRA-120 | 1 | - | 1.730,00 |
| 0188 | COZINHA | | CARRINHO DE MERCADO | 1 | - | 120,00 |
| 0189 | COZINHA | | MESA PARA REFEITORIO CONJUGADA DE 4 LUGARES | 15 | - | 6.938,00 |
| 0190 | COZINHA | | ESCADA EM ALUMÍNIO COM 4 DEGRAUS | 1 | - | 37,00 |
| 0191 | COZINHA | | FOGÃO INDUSTRIAL COM 8 BOCAS | 1 | - | 1.473,00 |
| 0192 | COZINHA | | FOGÃO INDUSTRIAL COM 6 BOCAS E FORNO | 1 | - | 841,00 |
| 0193 | COZINHA | | FORNO INDUSTRIAL A GÁS DUAS CAMARAS MARCA: IMEQUE | 1 | - | 1.204,00 |
| 0194 | COZINHA | | FREEZER HORIZONTAL 441L 2 PORTAS E DUPLA AÇÃO MARCA: FRICON MOD: HDE-411 COM | 2 | - | 1.849,00 |
| 0195 | COZINHA | | FRITADEIRA ELÉTRICA ÁGUA E ÓLEO MARCA: CROYDON MOD: FA28 | 1 | - | 1.455,00 |
| 0196 | COZINHA | | GELADEIRA/REFRIGERADOR COMERCIAL INOX 4 PORTAS MARCA: FRIMAX | 1 | - | 1.890,00 |
| 0197 | COZINHA | | REFRIGERADOR INOX ESCOVADO 6 PORTAS MARCA: KOFISA MOD: KRES-6P | 1 | - | 3.045,00 |
| 0198 | COZINHA | | DESCASCADOR DE BATATAS MARCA: POLI MOD: DP-10 | 1 | - | 425,00 |
| 0199 | COZINHA | | PRATELEIRA LISA EM INOX MARCA: INECOM DIM: 170X30 CM | 1 | - | 535,00 |
| 0200 | COZINHA | | PRATELEIRA LISA EM INOX MARCA: INECOM DIM: 230X30 CM | 2 | - | 1.070,00 |
| 0201 | COZINHA | | BANCADA LISA COM FURO PARA DETRITOS DIM: 50X120 CM | 1 | - | 400,00 |
| 0202 | COZINHA | | FOGÃO ELÉTRICO DE MESA 2 BOCAS MARCA: LAYR | 1 | - | 106,00 |
| 0203 | COZINHA | | FOGAREIRO A GÁS 2 BOCAS | 1 | - | 17,00 |
| 0204 | COZINHA | | CATRACA COM LEITOR DE PROXIMIDADE MARCA: DIMEP MOD: FANCY | 2 | - | 1.450,00 |
| 0205 | COZINHA | | CONTROLE DE ACESSO MARCA: DIMEP MOD: MICROPOINT IP HS | 1 | - | 65,00 |
| 0206 | COZINHA | | PIA DE INOX COM 2 CUBAS E 2 TORNEIRAS DIM: 60X150 CM | 1 | - | 1.344,00 |
| 0207 | COZINHA | | MESA PIA COM CUBA EM INOX DIM: 60X110 CM | 1 | - | 480,00 |
| 0208 | COZINHA | | MESA COM PIA INOX DIM: 200X60 CM | 3 | - | 2.153,00 |
| 0209 | COZINHA | | MESA DE APOIO INOX MARCA: INECOM DIM: 60X60 CM | 2 | - | 389,00 |

LAUDO DE AVALIAÇÃO

Nº 23.838.001/0918
 DATA BASE: SETEMBRO / 2018
 VALORES EM R\$

EMPRESA: MINUANO COMUNICACOES E PRODUCOES EDITORIAIS LTDA
 ENDEREÇO: ESTRADA GERAL DE PALMEIRA BAIXA, S/N JARINU-SP

| ITEM | LOCAL | LOCAL | DESCRIÇÃO | QTD | ANO | VALOR DE MERCADO |
|----------------------|----------------------|-----------------------------|---|-----|-----|------------------|
| BENS DIVERSOS | | | | | | |
| 0210 | COZINHA | | MESA INOX COM CUBA GRANDE DIM: 220X60 CM | 1 | - | 1.048,00 |
| 0211 | COZINHA | | MESA INOX COM RODIZIO DIM: 60X110 CM | 2 | - | 846,00 |
| 0212 | COZINHA | | MARMITEIRO PARA 75 MARMITAS MARCA: BRASMAQ | 1 | - | 810,00 |
| 0213 | COZINHA | | MESA DE SERVIÇO EM INOX COM TAMPO DE POLIETILENO MARCA: INECOM DIM: 60X120 CM | 2 | - | 1.270,00 |
| 0214 | COZINHA | | ESTANTE DE INOX 4 PLANOS MARCA: INECOM DIM: 40X110X165 CM | 3 | - | 1.771,00 |
| 0215 | COZINHA | | PANELAS, PRATOS, FORMAS E BANDEJAS DIVERSAS | - | - | 250,00 |
| 0216 | COZINHA | | SUPORTE PANO INOX | 1 | - | 75,00 |
| 0217 | COZINHA | | BANCADA LISA COM FURO PARA DETRITOS DIM: 220X60 CM | 1 | - | 423,00 |
| 0218 | COZINHA | | LIXEIRA EM INOX COM RODIZIO | 1 | - | 650,00 |
| 0219 | COZINHA | | PRATELEIRA SUSPensa LISA EM INOX MARCA: INECOM DIM: 40X110 CM | 1 | - | 230,00 |
| 0220 | COZINHA | | ESTANTE CROMADA 5 PRATELEIRAS | 1 | - | 275,00 |
| 0221 | COZINHA | | COIFA EXAUSTORA INOX MARCA: NACIONAL COIFAS | 1 | - | 500,00 |
| 0222 | COZINHA | | MESA GAVETA AQUECIDA DIM: 50X50 CM | 1 | - | 250,00 |
| 0223 | COZINHA | | CADEIRA DE ALUMINIO | 1 | - | 69,00 |
| 0224 | COZINHA | | MESA DE INOX DE ENCOSTO DIM: 50X160 CM | 1 | - | 423,00 |
| 0225 | COZINHA | | BANCADA DE INOX DIM: 50X160 CM | 2 | - | 1.070,00 |
| 0226 | VESTIÁRIO DO COZINHA | | ESTANTE DE AÇO COM 6 PRATELEIRAS | 2 | - | 1.070,00 |
| 0227 | SALA DO RH (ROLETA) | | CATRACA TORNIQUETE MARCA: DIMEP | 2 | - | 9.850,00 |
| 0228 | SALA DO RH (ROLETA) | | CONTROLE DE ACESSO MARCA: DIMEP MOD: MICROPOINT IP HS | 2 | - | 300,00 |
| 0229 | SALA DO RH (ROLETA) | | APOIADOR DE PÉS | 1 | - | 30,00 |
| 0230 | SALA DO RH (ROLETA) | | GAVETEIRO 4 GAVETAS PRETO DIM: 50X40X60 CM | 1 | - | 156,00 |
| 0231 | SALA DO RH (ROLETA) | | ARMÁRIO ALTO COM 2 PORTAS MARCA: HOBJETO DIM: 50X70X165 CM | 2 | - | 438,00 |
| 0232 | SALA DO RH (ROLETA) | | ARMÁRIO BAIXO COM 2 PORTAS COR PRETO DIM: 50X40X50 CM | 2 | - | 260,00 |
| 0233 | SALA DO RH (ROLETA) | | CESTO DE LIXO | 1 | - | 5,00 |
| 0234 | SALA DO RH (ROLETA) | | CADEIRA ESTOFADA FIXA COM APOIO DE BRAÇO | 2 | - | 80,00 |
| 0235 | SALA DO RH (ROLETA) | | CADEIRA ESTOFADA GIRATÓRIA COM APOIO DE BRAÇO | 2 | - | 199,00 |
| 0236 | SALA DO RH (ROLETA) | | CADEIRA COURVIN GIRATÓRIA COM APOIO DE BRAÇO | 2 | - | 199,00 |
| 0237 | SALA DO RH (ROLETA) | | MONITOR MARCA: LG MOD: FLATRON E205P | 1 | - | 120,00 |
| 0238 | SALA DO RH (ROLETA) | | MOUSE | 1 | - | 15,00 |
| 0239 | SALA DO RH (ROLETA) | | TECLADO | 1 | - | 15,00 |
| 0240 | SALA DO RH (ROLETA) | | CPU MARCA: COMPAQ 300B | 1 | - | 125,00 |
| 0241 | SALA DO RH (ROLETA) | | FURADOR | 1 | - | 9,00 |
| 0242 | SALA DO RH (ROLETA) | | ARQUIVO DE AÇO COM 4 GAVETAS MARCA: PANDIN | 1 | - | 230,00 |
| 0243 | SALA DO RH (ROLETA) | | IMPRESSORA MARCA: HP MOD: LASERJET M1212 NF MFP | 1 | - | 425,00 |
| 0244 | SALA DO RH (ROLETA) | | MESA EM FORMATO L | 2 | - | 359,00 |
| 0245 | SALA DO RH (ROLETA) | | PASTA AZUL (ARQUIVO MORTO) | 13 | - | 7,00 |
| 0246 | SALA DO RH (ROLETA) | | TELEFONE MARCA: INTELBRAS MOD: TC 500 | 1 | - | 24,00 |
| 0247 | VESTIÁRIO FEMININO | | ROUPEIRO DE AÇO 8 PORTAS | 1 | - | 166,00 |
| 0248 | VESTIÁRIO FEMININO | | ROUPEIRO DE AÇO 6 PORTAS | 2 | - | 332,00 |
| 0249 | VESTIÁRIO FEMININO | | CADEIRA FIXA ESTOFADA COM 2 LUGARES | 1 | - | 40,00 |
| 0250 | VESTIÁRIO MASCULINO | | ROUPEIRO DE AÇO 6 PORTAS | 10 | - | 830,00 |
| 0251 | VESTIÁRIO MASCULINO | | ROUPEIRO DE AÇO 6 PORTAS | 2 | - | 166,00 |
| 0252 | ALMOXARIFADO | PRATELEIRA 1 PARTE SUPERIOR | FITA PLASTICA DIM: 5,0X0,50X7,000 | 14 | - | 300,00 |
| 0253 | ALMOXARIFADO | PRATELEIRA 1 PARTE SUPERIOR | FITA BRANCA MARCA: CYKLOP MOD: 5045 S DIM: 5,0X7,500 | 1 | - | 45,00 |
| 0254 | ALMOXARIFADO | PRATELEIRA 1 COLUNA A | CONVERSOR DIGITAL MARCA: CONVERTER MOD: PRA1 | 1 | - | 58,00 |

Este documento é cópia do original, assinado digitalmente por JOICE RUIZ BERNIER e Tribunal de Justiça do Estado de São Paulo, protocolado em 04/10/2018 às 17:51, sob o número WJMJ184133665970. Para conferir o original, acesse o site <https://esaj.tjsp.jus.br/pastadigital/pg/abrirConferenciaDocumento.do>, informe o processo 1108283-38.2016.8.26.0100 e código 5048C48.

LAUDO DE AVALIAÇÃO

Nº 23.838.001/0918
 DATA BASE: SETEMBRO / 2018
 VALORES EM R\$

EMPRESA: MINUANO COMUNICACOES E PRODUCOES EDITORIAIS LTDA
 ENDEREÇO: ESTRADA GERAL DE PALMEIRA BAIXA, S/N JARINU-SP

| ITEM | LOCAL | LOCAL | DESCRIÇÃO | QTD | ANO | VALOR DE MERCADO |
|----------------------|--------------|-----------------------|--|-----|-----|------------------|
| BENS DIVERSOS | | | | | | |
| 0255 | ALMOXARIFADO | PRATELEIRA 1 COLUNA A | DRIVE MARCA: ROLLER | 1 | - | 25,00 |
| 0256 | ALMOXARIFADO | PRATELEIRA 1 COLUNA A | PINÇA MOVEL MOD: M500 | 43 | - | 172,00 |
| 0257 | ALMOXARIFADO | PRATELEIRA 1 COLUNA A | TINTA GRAFICA (P/IMPRESSÃO) MARCA: BLACKPRINT PLUS | 12 | - | 480,00 |
| 0258 | ALMOXARIFADO | PRATELEIRA 1 COLUNA A | TINTA GRAFICA (P/IMPRESSÃO) MARCA: TOYOING | 8 | - | 6,00 |
| 0259 | ALMOXARIFADO | PRATELEIRA 1 COLUNA A | PASTA ANTI TACK | 2 | - | 5,00 |
| 0260 | ALMOXARIFADO | PRATELEIRA 1 COLUNA B | TINTA GRAFICA (P/IMPRESSÃO) MARCA: PRINT GROUP | 4 | - | 160,00 |
| 0261 | ALMOXARIFADO | PRATELEIRA 1 COLUNA B | SOLUÇÃO DE FONTE (P IMPRESSÃO) MOD: 20 L | 1 | - | 5,00 |
| 0262 | ALMOXARIFADO | PRATELEIRA 1 COLUNA B | FRINT GROUP MOD: 22 KG | 3 | - | 270,00 |
| 0263 | ALMOXARIFADO | PRATELEIRA 1 COLUNA B | THERMAL PLATE MARCA: CLEANER 12 | 6 | - | 135,00 |
| 0264 | ALMOXARIFADO | PRATELEIRA 1 COLUNA B | TURBO 500 MARCA: SPEAY MOD: POWER 1 KG | 14 | - | 420,00 |
| 0265 | ALMOXARIFADO | PRATELEIRA 1 COLUNA B | PÓ ANTE DECALQUE MARCA: DUPLICOPY MOD: 1 KG | 2 | - | 150,00 |
| 0266 | ALMOXARIFADO | PRATELEIRA 1 COLUNA B | BUCHA DE NYLON | 50 | - | 10,00 |
| 0267 | ALMOXARIFADO | PRATELEIRA 1 COLUNA C | LUBRIFICANTE AUTOMOTIVO MARCA: LUBRAX MOD: 20 L | 3 | - | 513,00 |
| 0268 | ALMOXARIFADO | PRATELEIRA 1 COLUNA C | ARAME GALVANIZADO (CX 25,970 KG) DIM: CAIXA | 6 | - | 168,00 |
| 0269 | ALMOXARIFADO | PRATELEIRA 1 COLUNA C | VERNIZ DE ACABAMENTO BRILHANTE MOD: 25, KG | 1 | - | 38,00 |
| 0270 | ALMOXARIFADO | PRATELEIRA 2 COLUNA A | RETENTOR DE BORRCHA COD 0021 DIM: 34X50X7 MM | 10 | - | 156,00 |
| 0271 | ALMOXARIFADO | PRATELEIRA 2 COLUNA A | RETENTOR DE BORRCHA COD 0037 DIM: 20X30X7 MM | 2 | - | 38,00 |
| 0272 | ALMOXARIFADO | PRATELEIRA 2 COLUNA A | RETENTOR DE BORRCHA COD 0044 DIM: 16X24X3 MM | 22 | - | 236,00 |
| 0273 | ALMOXARIFADO | PRATELEIRA 2 COLUNA A | RETENTOR DE BORRCHA COD 0003 DIM: 16X25X5 MM | 2 | - | 32,00 |
| 0274 | ALMOXARIFADO | PRATELEIRA 2 COLUNA A | RETENTOR DE BORRCHA COD 0047 DIM: 25X36X6 MM | 4 | - | 76,00 |
| 0275 | ALMOXARIFADO | PRATELEIRA 2 COLUNA A | RETENTOR DE VITON COD 0041 DIM: 56X26X10 MM | 10 | - | 77,00 |
| 0276 | ALMOXARIFADO | PRATELEIRA 2 COLUNA A | MATRIZ DE GRAMPEADOR MOD: 88101423 | 6 | - | 27,00 |
| 0277 | ALMOXARIFADO | PRATELEIRA 2 COLUNA A | MANÔMETRO COD 0460 MARCA: VACUO METRO DIM: 100 MM | 1 | - | 87,00 |
| 0278 | ALMOXARIFADO | PRATELEIRA 2 COLUNA A | RETENTOR COD 0009 MOD: B5 | 2 | - | 15,00 |
| 0279 | ALMOXARIFADO | PRATELEIRA 2 COLUNA A | RETENTOR DE BORRACHA COD 0002 DIM: 25X47X7 | 3 | - | 27,00 |
| 0280 | ALMOXARIFADO | PRATELEIRA 2 COLUNA A | RETENTOR DE BORRACHA COD 0020 DIM: 12X22X7 | 4 | - | 41,00 |
| 0281 | ALMOXARIFADO | PRATELEIRA 2 COLUNA A | RETENTOR DE BORRACHA COD 0013 DIM: 40X27X7 | 4 | - | 31,00 |
| 0282 | ALMOXARIFADO | PRATELEIRA 2 COLUNA A | ESCOVA RETA MOD: 3 FUROS | 3 | - | 22,00 |
| 0283 | ALMOXARIFADO | PRATELEIRA 2 COLUNA A | ESCOVA RETA DE PELO | 14 | - | 100,00 |
| 0284 | ALMOXARIFADO | PRATELEIRA 2 COLUNA A | ESCOVA TRILATERAL | 5 | - | 36,00 |
| 0285 | ALMOXARIFADO | PRATELEIRA 2 COLUNA A | RASPADOR MOD: NBR 85 | 7 | - | 5,00 |

LAUDO DE AVALIAÇÃO

Nº 23.838.001/0918
 DATA BASE: SETEMBRO / 2018
 VALORES EM R\$

EMPRESA: MINUANO COMUNICACOES E PRODUCOES EDITORIAIS LTDA
 ENDEREÇO: ESTRADA GERAL DE PALMEIRA BAIXA, S/N JARINU-SP

| ITEM | LOCAL | LOCAL | DESCRIÇÃO | QTD | ANO | VALOR DE MERCADO |
|----------------------|--------------|-----------------------|---|-----|-----|------------------|
| BENS DIVERSOS | | | | | | |
| 0286 | ALMOXARIFADO | PRATELEIRA 2 COLUNA A | RETENTOR DE BORRACHA COD 0024 MARCA: MAQ ROTATIVA | 2 | - | 15,00 |
| 0287 | ALMOXARIFADO | PRATELEIRA 2 COLUNA A | MANCAL MOD: L C77 | 4 | - | 36,00 |
| 0288 | ALMOXARIFADO | PRATELEIRA 2 COLUNA A | ANEL MARCA: ORING MOD: 340013100471 | 52 | - | 23,00 |
| 0289 | ALMOXARIFADO | PRATELEIRA 2 COLUNA A | RETENTOR DE BORRCHA COD 0026 DIM: 22X23X7,94 | 4 | - | 31,00 |
| 0290 | ALMOXARIFADO | PRATELEIRA 2 COLUNA A | RETENTOR DE BORRCHA COD 0040 DIM: 85X105X12 | 5 | - | 39,00 |
| 0291 | ALMOXARIFADO | PRATELEIRA 2 COLUNA A | RETENTOR DE BORRCHA COD 0035 DIM: 15X16 | 7 | - | 54,00 |
| 0292 | ALMOXARIFADO | PRATELEIRA 2 COLUNA A | RETENTOR DE BORRCHA COD 0036 DIM: 14,5X28,7X7,5 | 1 | - | 8,00 |
| 0293 | ALMOXARIFADO | PRATELEIRA 2 COLUNA A | RETENTOR DE BORRCHA COD 0006 DIM: 4X35X7 | 1 | - | 8,00 |
| 0294 | ALMOXARIFADO | PRATELEIRA 2 COLUNA A | RETENTOR DE BORRCHA COD 0032 DIM: 1,5X8 | 2 | - | 15,00 |
| 0295 | ALMOXARIFADO | PRATELEIRA 2 COLUNA A | RETENTOR DE BORRCHA COD 0030 DIM: 30X47X7 | 5 | - | 39,00 |
| 0296 | ALMOXARIFADO | PRATELEIRA 2 COLUNA A | RETENTOR COD 0062 MARCA: VEDABRAS DIM: 41X25X10,50 | 3 | - | 23,00 |
| 0297 | ALMOXARIFADO | PRATELEIRA 2 COLUNA A | RETENTOR DE BORRCHA COD 0018 DIM: 15X24X7 | 9 | - | 70,00 |
| 0298 | ALMOXARIFADO | PRATELEIRA 2 COLUNA A | PINO ELASTICO COD 0159 DIM: 4X20 | 42 | - | 176,00 |
| 0299 | ALMOXARIFADO | PRATELEIRA 2 COLUNA A | RETENTOR COD 0007 DIM: 70X100,25X10 | 2 | - | 15,00 |
| 0300 | ALMOXARIFADO | PRATELEIRA 2 COLUNA A | JOGO DE PASTILHA MARCA: NOR BINDER | 2 | - | 78,00 |
| 0301 | ALMOXARIFADO | PRATELEIRA 2 COLUNA A | RETENTOR COD 0051 MARCA: VEDABRAS DIM: 20X35X10 | 6 | - | 46,00 |
| 0302 | ALMOXARIFADO | PRATELEIRA 2 COLUNA A | RETENTOR DE BORRCHA COD 0019 MOD: MAQ KOLBUS DIM: 25X35X7 | 9 | - | 70,00 |
| 0303 | ALMOXARIFADO | PRATELEIRA 2 COLUNA A | RETENTOR DE BORRCHA COD 0029 MOD: MAQ CORONA DIM: 40X62X8 | 8 | - | 62,00 |
| 0304 | ALMOXARIFADO | PRATELEIRA 2 COLUNA A | RETENTOR COD 0028 MARCA: BS DIM: 17X8 | 4 | - | 31,00 |
| 0305 | ALMOXARIFADO | PRATELEIRA 2 COLUNA A | RETENTOR DE BORRCHA COD 0011 MOD: MAQ KOLBUS DIM: 32X12X7 | 2 | - | 15,00 |
| 0306 | ALMOXARIFADO | PRATELEIRA 2 COLUNA A | RETENTOR DE BORRCHA COD 0025 DIM: 55X68X4 | 7 | - | 54,00 |
| 0307 | ALMOXARIFADO | PRATELEIRA 2 COLUNA A | PINO TRAVA CILINDRO COD 0171 MOD: MAQ MONOSTAR | 2 | - | 8,00 |
| 0308 | ALMOXARIFADO | PRATELEIRA 2 COLUNA A | PINO CONICO COD 0151 DIM: 8X100 | 13 | - | 55,00 |
| 0309 | ALMOXARIFADO | PRATELEIRA 2 COLUNA A | RETENTOR COD 0050 MARCA: VITON DIM: 14X28X7 | 8 | - | 62,00 |
| 0310 | ALMOXARIFADO | PRATELEIRA 2 COLUNA A | RETENTOR DE BORRCHA COD 0016 DIM: 1,5X2,5 | 1 | - | 8,00 |
| 0311 | ALMOXARIFADO | PRATELEIRA 2 COLUNA A | MANÔMETRO COM GLICERINA COD 0584 MOD: 2300 PCI | 1 | - | 33,00 |
| 0312 | ALMOXARIFADO | PRATELEIRA 2 COLUNA A | SUPORTE ARRASTADOR DE CADERNO CO 0348 | 9 | - | 216,00 |
| 0313 | ALMOXARIFADO | PRATELEIRA 2 COLUNA A | RETENTOR DE BORRCHA COD 0012 DIM: 35X45X7 | 1 | - | 8,00 |
| 0314 | ALMOXARIFADO | PRATELEIRA 2 COLUNA A | RETENTOR COD 0045 MOD: R12 DIM: 25X40X7 | 1 | - | 8,00 |
| 0315 | ALMOXARIFADO | PRATELEIRA 2 COLUNA A | RETENTOR COD 0046 MOD: R5 DIM: 17X29 | 3 | - | 23,00 |
| 0316 | ALMOXARIFADO | PRATELEIRA 2 COLUNA B | SUPORTE CELERON COM CARVÃO COD 0360 | 25 | - | 600,00 |

Este documento é cópia do original, assinado digitalmente por JOICE RUIZ BERNIER e Tribunal de Justiça do Estado de São Paulo, protocolado em 04/10/2018 às 17:51, sob o número WJMJ18413365970. Para conferir o original, acesse o site <https://esaj.tjsp.jus.br/pastadigital/pg/abrirConferenciaDocumento.do>, informe o processo 1108283-38.2016.8.26.0100 e código 5048C48.

LAUDO DE AVALIAÇÃO

Nº 23.838.001/0918
 DATA BASE: SETEMBRO / 2018
 VALORES EM R\$

EMPRESA: MINUANO COMUNICACOES E PRODUCOES EDITORIAIS LTDA
 ENDEREÇO: ESTRADA GERAL DE PALMEIRA BAIXA, S/N JARINU-SP

| ITEM | LOCAL | LOCAL | DESCRIÇÃO | QTD | ANO | VALOR DE MERCADO |
|----------------------|--------------|-----------------------|---|-----|-----|------------------|
| BENS DIVERSOS | | | | | | |
| 0317 | ALMOXARIFADO | PRATELEIRA 2 COLUNA B | PINÇA DE TRANSPORTE COD 0134 MARCA: REVEST | 11 | - | 70,00 |
| 0318 | ALMOXARIFADO | PRATELEIRA 2 COLUNA B | PINÇA COD 0100 MOD: BL12 | 4 | - | 26,00 |
| 0319 | ALMOXARIFADO | PRATELEIRA 2 COLUNA B | PINÇA DE TAMBOR COD 0135 | 5 | - | 32,00 |
| 0320 | ALMOXARIFADO | PRATELEIRA 2 COLUNA B | REDUÇÃO COD 0778 | 1 | - | 8,00 |
| 0321 | ALMOXARIFADO | PRATELEIRA 2 COLUNA B | ADICIONADOE DE CATRACA GAV. COD 0666 | 16 | - | 7,00 |
| 0322 | ALMOXARIFADO | PRATELEIRA 2 COLUNA B | RETENTOR COD0004 DIM: 32 MM | 2 | - | 15,00 |
| 0323 | ALMOXARIFADO | PRATELEIRA 2 COLUNA B | REPARO ACOPLAMENTO COD 0534 | 2 | - | 26,00 |
| 0324 | ALMOXARIFADO | PRATELEIRA 2 COLUNA B | ACOPLAMENTO MARCA: SURE FLEV | 2 | - | 26,00 |
| 0325 | ALMOXARIFADO | PRATELEIRA 2 COLUNA B | RETENTOR DE BORRCHA COD 0056 MARCA: SCHIRINK | 4 | - | 31,00 |
| 0326 | ALMOXARIFADO | PRATELEIRA 2 COLUNA B | CARRETEL DE CORREIA COD 0310 MARCA: BILHOFER3 | 6 | - | 22,00 |
| 0327 | ALMOXARIFADO | PRATELEIRA 2 COLUNA B | BORRACHA MATRIZ COD0498 | 43 | - | 224,00 |
| 0328 | ALMOXARIFADO | PRATELEIRA 2 COLUNA B | ELEMENTO FILTRANTE COD 0048 DIM: EA 541 | 2 | - | 36,00 |
| 0329 | ALMOXARIFADO | PRATELEIRA 2 COLUNA B | ELEMENTO FILTRANTE COD 0051 DIM: EA 1071 | 7 | - | 126,00 |
| 0330 | ALMOXARIFADO | PRATELEIRA 2 COLUNA B | BATENTE DA PINÇA COD 0804 MARCA: CORONA | 3 | - | 18,00 |
| 0331 | ALMOXARIFADO | PRATELEIRA 2 COLUNA B | CASTANHAS DE FIXAÇÃO DA GUIA COID0312 | 17 | - | 10,00 |
| 0332 | ALMOXARIFADO | PRATELEIRA 2 COLUNA B | CONJUNTO DO RISC COD0606 | 15 | - | 9,00 |
| 0333 | ALMOXARIFADO | PRATELEIRA 2 COLUNA B | PRISIONEIRA DE AÇO BATENTE DA CAPA COD 0238 | 22 | - | 475,00 |
| 0334 | ALMOXARIFADO | PRATELEIRA 2 COLUNA B | PINO ELASTICO COD 0163 | 2 | - | 8,00 |
| 0335 | ALMOXARIFADO | PRATELEIRA 2 COLUNA B | PINO CONICO COD 0150 | 13 | - | 55,00 |
| 0336 | ALMOXARIFADO | PRATELEIRA 2 COLUNA B | PINO CONICO COD 0148 | 8 | - | 34,00 |
| 0337 | ALMOXARIFADO | PRATELEIRA 2 COLUNA B | PINO DE NYLON COD0300 | 2 | - | 8,00 |
| 0338 | ALMOXARIFADO | PRATELEIRA 2 COLUNA B | PINO CONICO COD 0149 | 7 | - | 29,00 |
| 0339 | ALMOXARIFADO | PRATELEIRA 2 COLUNA B | TAMPÃO COD 0779 MOD: NPT | 4 | - | 38,00 |
| 0340 | ALMOXARIFADO | PRATELEIRA 2 COLUNA B | VALVULA REG COD 0473 MARCA: FLUYO | 2 | - | 88,00 |
| 0341 | ALMOXARIFADO | PRATELEIRA 2 COLUNA B | KIT DE REPARO COD 0068 DIM: 3/4 | 4 | - | 40,00 |
| 0342 | ALMOXARIFADO | PRATELEIRA 2 COLUNA B | KIT DE REPARO COD 0070 MARCA: LUCIFER | 1 | - | 10,00 |
| 0343 | ALMOXARIFADO | PRATELEIRA 2 COLUNA B | GABINETE COD0014 MARCA: POWER | 1 | - | 114,00 |
| 0344 | ALMOXARIFADO | PRATELEIRA 2 COLUNA B | ANEL DE BORRACHA COD 0001 | 35 | - | 15,00 |
| 0345 | ALMOXARIFADO | PRATELEIRA 2 COLUNA B | VALVULA REG COD 0471 MARCA: NOR BINDER | 3 | - | 58,00 |
| 0346 | ALMOXARIFADO | PRATELEIRA 2 COLUNA B | ACOPLAMENTO MARCA: CARROSEL | 1 | - | 13,00 |
| 0347 | ALMOXARIFADO | PRATELEIRA 2 COLUNA B | ACOPLAMENTO MARCA: INPUSOR | 1 | - | 13,00 |

Este documento é cópia do original, assinado digitalmente por JOICE RUIZ BERNIER e Tribunal de Justiça do Estado de São Paulo, protocolado em 04/10/2018 às 17:51, sob o número WJMJ18413365970. Para conferir o original, acesse o site <https://esaj.tjsp.jus.br/pastadigital/pg/abrirConferenciaDocumento.do>, informe o processo 1108283-38.2016.8.26.0100 e código 5048C48.

LAUDO DE AVALIAÇÃO

Nº 23.838.001/0918
 DATA BASE: SETEMBRO / 2018
 VALORES EM R\$

EMPRESA: MINUANO COMUNICACOES E PRODUCOES EDITORIAIS LTDA
 ENDEREÇO: ESTRADA GERAL DE PALMEIRA BAIXA, S/N JARINU-SP

| ITEM | LOCAL | LOCAL | DESCRIÇÃO | QTD | ANO | VALOR DE MERCADO |
|----------------------|--------------|-----------------------|--|-----|-----|------------------|
| BENS DIVERSOS | | | | | | |
| 0348 | ALMOXARIFADO | PRATELEIRA 2 COLUNA B | ACOPLAMENTO DE BUCHA MARCA: ZENITH | 1 | - | 13,00 |
| 0349 | ALMOXARIFADO | PRATELEIRA 2 COLUNA B | GUIA BRAÇO | 1 | - | 24,00 |
| 0350 | ALMOXARIFADO | PRATELEIRA 2 COLUNA B | ANILHA DE BORRACHA COD 0005 | 20 | - | 104,00 |
| 0351 | ALMOXARIFADO | PRATELEIRA 2 COLUNA B | DISCO PORTA PAPEL COD 0009 | 87 | - | 261,00 |
| 0352 | ALMOXARIFADO | PRATELEIRA 2 COLUNA B | ANEL PV COD 0025 | 6 | - | 5,00 |
| 0353 | ALMOXARIFADO | PRATELEIRA 2 COLUNA B | COTOVELO MACHO | 27 | - | 420,00 |
| 0354 | ALMOXARIFADO | PRATELEIRA 2 COLUNA B | ESQUADRO ESQUERDO MONOSTAR COD 0193 | 12 | - | 209,00 |
| 0355 | ALMOXARIFADO | PRATELEIRA 2 COLUNA B | APOIO DE PINÇA LATÃO COD 0705 | 6 | - | 36,00 |
| 0356 | ALMOXARIFADO | PRATELEIRA 2 COLUNA B | ANEL MARCA: ORING | 6 | - | 5,00 |
| 0357 | ALMOXARIFADO | PRATELEIRA 2 COLUNA B | ESQUADRO TRANS. CADERNO COD 0196 | 3 | - | 52,00 |
| 0358 | ALMOXARIFADO | PRATELEIRA 2 COLUNA B | GAXETA V COD 0031 | 1 | - | 8,00 |
| 0359 | ALMOXARIFADO | PRATELEIRA 2 COLUNA B | EIXO FLEXIVEL COD 0040 | 2 | - | 54,00 |
| 0360 | ALMOXARIFADO | PRATELEIRA 2 COLUNA B | GAXETA COD 0030 MOD: E 40 | 3 | - | 23,00 |
| 0361 | ALMOXARIFADO | PRATELEIRA 2 COLUNA B | GAXETA DE ALUMINIO COD 0024 MARCA: COLEIRO PUR | 10 | - | 239,00 |
| 0362 | ALMOXARIFADO | PRATELEIRA 2 COLUNA B | ANEL COD 0060 MARCA: ORING | 11 | - | 5,00 |
| 0363 | ALMOXARIFADO | PRATELEIRA 2 COLUNA B | GAXETA DE BORRACHA COD 0020 | 13 | - | 98,00 |
| 0364 | ALMOXARIFADO | PRATELEIRA 2 COLUNA B | ABRAÇADEIRA DE AÇO COD 0014 DIVERSAS | - | - | 79,00 |
| 0365 | ALMOXARIFADO | PRATELEIRA 2 COLUNA B | ANEL MARCA: ORING | 40 | - | 18,00 |
| 0366 | ALMOXARIFADO | PRATELEIRA 2 COLUNA B | ANEL COD 0063 MARCA: ORING | 3 | - | 5,00 |
| 0367 | ALMOXARIFADO | PRATELEIRA 2 COLUNA B | CHUPETA (BRANCA) MARCA: RIBAN | 18 | - | 11,00 |
| 0368 | ALMOXARIFADO | PRATELEIRA 2 COLUNA B | ANEL COD 0036 MARCA: ORING | 10 | - | 5,00 |
| 0369 | ALMOXARIFADO | PRATELEIRA 2 COLUNA B | ANEL DE BORRACHA | 16 | - | 7,00 |
| 0370 | ALMOXARIFADO | PRATELEIRA 2 COLUNA B | ANEL COD 0045 MARCA: ORING | 11 | - | 5,00 |
| 0371 | ALMOXARIFADO | PRATELEIRA 2 COLUNA B | ANEL COD 0058 MARCA: ORING | 14 | - | 6,00 |
| 0372 | ALMOXARIFADO | PRATELEIRA 2 COLUNA B | ANEL COD 0066 MARCA: ORING | 12 | - | 5,00 |
| 0373 | ALMOXARIFADO | PRATELEIRA 2 COLUNA B | ANEL COD 0072 MARCA: ORING | 15 | - | 7,00 |
| 0374 | ALMOXARIFADO | PRATELEIRA 2 COLUNA B | ANEL DE BORRACHA COD 0017 | 47 | - | 21,00 |
| 0375 | ALMOXARIFADO | PRATELEIRA 2 COLUNA A | REPARO DE AÇO DA BOMBA VACUO COD 0537 | 2 | - | 107,00 |
| 0376 | ALMOXARIFADO | PRATELEIRA 2 COLUNA A | REGULADOR DE PRESSÃO COD 0532 | 4 | - | 89,00 |
| 0377 | ALMOXARIFADO | PRATELEIRA 2 COLUNA A | RETENTOR COD 0053 MARCA: VITON | 4 | - | 31,00 |
| 0378 | ALMOXARIFADO | PRATELEIRA 2 COLUNA A | RETENTOR COD 0052 MARCA: VITON | 1 | - | 8,00 |

Este documento é cópia do original, assinado digitalmente por JOICE RUIZ BERNIER e Tribunal de Justiça do Estado de São Paulo, protocolado em 04/10/2018 às 17:51, sob o número WJMJ18413365970. Para conferir o original, acesse o site <https://esaj.tjsp.jus.br/pastadigital/pg/abrirConferenciaDocumento.do>, informe o processo 1108283-38.2016.8.26.0100 e código 5048C48.

LAUDO DE AVALIAÇÃO

Nº 23.838.001/0918
 DATA BASE: SETEMBRO / 2018
 VALORES EM R\$

EMPRESA: MINUANO COMUNICACOES E PRODUCOES EDITORIAIS LTDA
 ENDEREÇO: ESTRADA GERAL DE PALMEIRA BAIXA, S/N JARINU-SP

| ITEM | LOCAL | LOCAL | DESCRIÇÃO | QTD | ANO | VALOR DE MERCADO |
|----------------------|--------------|-----------------------|---|-----|-----|------------------|
| BENS DIVERSOS | | | | | | |
| 0379 | ALMOXARIFADO | PRATELEIRA 2 COLUNA A | RETENTOR COD 0043 | 2 | - | 15,00 |
| 0380 | ALMOXARIFADO | PRATELEIRA 2 COLUNA A | RETENTOR DE BORRACHA COD 0015 | 1 | - | 8,00 |
| 0381 | ALMOXARIFADO | PRATELEIRA 2 COLUNA A | INSERTO ROSCADO R10 COD 0432 | 32 | - | 2.304,00 |
| 0382 | ALMOXARIFADO | PRATELEIRA 2 COLUNA A | INSERTO ROSCADO R8 COD 0435 | 4 | - | 288,00 |
| 0383 | ALMOXARIFADO | PRATELEIRA 2 COLUNA A | FACA DIREITA DA LATERAL DO CADERNO COD 0254 | 1 | - | 10,00 |
| 0384 | ALMOXARIFADO | PRATELEIRA 2 COLUNA A | FACA DO DESCATADOR MARCA: BILHOFFER3 | 2 | - | 20,00 |
| 0385 | ALMOXARIFADO | PRATELEIRA 2 COLUNA A | BUCHA COD 0769 MOD: PAP 3530 | 4 | - | 109,00 |
| 0386 | ALMOXARIFADO | PRATELEIRA 2 COLUNA A | BUCHA COD 0292 MOD: PAP 1520 | 34 | - | 926,00 |
| 0387 | ALMOXARIFADO | PRATELEIRA 2 COLUNA A | BUCHA COD 0288 MOD: PAP 608 | 23 | - | 627,00 |
| 0388 | ALMOXARIFADO | PRATELEIRA 2 COLUNA A | BUCHA COD 0293 MOD: PAP 1620 | 36 | - | 981,00 |
| 0389 | ALMOXARIFADO | PRATELEIRA 2 COLUNA A | BUCHA COD 0295 MOD: PAP 2020 | 27 | - | 736,00 |
| 0390 | ALMOXARIFADO | PRATELEIRA 2 COLUNA A | BUCHA COD 0770 MOD: PAP 2830 | 3 | - | 82,00 |
| 0391 | ALMOXARIFADO | PRATELEIRA 2 COLUNA A | SILENCIADOR COD 0388 MOD: VC 1/4 | 3 | - | 14,00 |
| 0392 | ALMOXARIFADO | PRATELEIRA 2 COLUNA A | AGULHA MOD: 3400000259 | 27 | - | 12,00 |
| 0393 | ALMOXARIFADO | PRATELEIRA 2 COLUNA A | CARVÃO MOD: E108 | 6 | - | 5,00 |
| 0394 | ALMOXARIFADO | PRATELEIRA 2 COLUNA A | CARVÃO MOD: E101X | 12 | - | 7,00 |
| 0395 | ALMOXARIFADO | PRATELEIRA 2 COLUNA A | CARVÃO (DIVERSOS) | - | - | 18,00 |
| 0396 | ALMOXARIFADO | PRATELEIRA 2 COLUNA A | ANEL MARCA: ORING | 23 | - | 10,00 |
| 0397 | ALMOXARIFADO | PRATELEIRA 2 COLUNA A | RETENTOR DE BORRCHA COD 0039 | 16 | - | 124,00 |
| 0398 | ALMOXARIFADO | PRATELEIRA 2 COLUNA A | RETENTOR MARCA: VITON | 2 | - | 15,00 |
| 0399 | ALMOXARIFADO | PRATELEIRA 2 COLUNA A | RETENTOR DE BORRCHA MARCA: VITON | 3 | - | 23,00 |
| 0400 | ALMOXARIFADO | PRATELEIRA 2 COLUNA A | RETENTOR MARCA: VITON | 2 | - | 15,00 |
| 0401 | ALMOXARIFADO | PRATELEIRA 2 COLUNA A | PLUG MACHO NTP 3/4 COD 0440 | 18 | - | 207,00 |
| 0402 | ALMOXARIFADO | PRATELEIRA 2 COLUNA A | ANEL MARCA: ORING | 20 | - | 9,00 |
| 0403 | ALMOXARIFADO | PRATELEIRA 2 COLUNA A | NIPLÉ EM AÇO COD 0707 | 10 | - | 86,00 |
| 0404 | ALMOXARIFADO | PRATELEIRA 2 COLUNA A | BICO DE COLA EM LATÃO COD 0676 | 7 | - | 38,00 |
| 0405 | ALMOXARIFADO | PRATELEIRA 2 INFERIOR | MANGUEIRAS DOS OSCILANTES (DIVERSOS) DIM: 20 MM | - | - | 16,00 |
| 0406 | ALMOXARIFADO | PRATELEIRA 2 COLUNA G | SOQUETE PARA ENGATE RAPIDO COD 0390 | 1 | - | 24,00 |
| 0407 | ALMOXARIFADO | PRATELEIRA 2 COLUNA G | TRANSPORTADOR DO MIOLO COD 453 | 4 | - | 101,00 |
| 0408 | ALMOXARIFADO | PRATELEIRA 2 COLUNA G | SUPORTE DE LAMINA COD 0744 MARCA: KOLBUS | 3 | - | 27,00 |
| 0409 | ALMOXARIFADO | PRATELEIRA 2 COLUNA G | MANGUEIRA PARA REGIDA ENTRADA COD 0626 | 1 | - | 11,00 |

LAUDO DE AVALIAÇÃO

Nº 23.838.001/0918
 DATA BASE: SETEMBRO / 2018
 VALORES EM R\$

EMPRESA: MINUANO COMUNICACOES E PRODUCOES EDITORIAIS LTDA
 ENDEREÇO: ESTRADA GERAL DE PALMEIRA BAIXA, S/N JARINU-SP

| ITEM | LOCAL | LOCAL | DESCRIÇÃO | QTD | ANO | VALOR DE MERCADO |
|----------------------|--------------|-----------------------------|---|-----|-----|------------------|
| BENS DIVERSOS | | | | | | |
| 0410 | ALMOXARIFADO | PRATELEIRA 2 COLUNA G | ROLDANA ENBORRACHADA COD 0567 | 4 | - | 36,00 |
| 0411 | ALMOXARIFADO | PRATELEIRA 2 COLUNA G | ROLDANA DE BORRACHA COD 0558 | 30 | - | 270,00 |
| 0412 | ALMOXARIFADO | PRATELEIRA 2 COLUNA G | ROLDANA DE BORRACHA DA ESTEIRA COD 0555 | 1 | - | 9,00 |
| 0413 | ALMOXARIFADO | PRATELEIRA 2 COLUNA G | ROLDANA ENBORRACHADA COD 0556 | 19 | - | 171,00 |
| 0414 | ALMOXARIFADO | PRATELEIRA 2 COLUNA G | ROLDANA DE BORRACHA COD 0557 | 70 | - | 630,00 |
| 0415 | ALMOXARIFADO | PRATELEIRA 2 COLUNA G | PALHETA DE AÇO COD0711 | 2 | - | 10,00 |
| 0416 | ALMOXARIFADO | PRATELEIRA 2 COLUNA G | RASPADOR DE COLA COD0695 | 1 | - | 5,00 |
| 0417 | ALMOXARIFADO | PRATELEIRA 2 PARTE SUPERIOR | FITA (BRANCA) MOD: 5045 S DIM: 5X7500 M | 3 | - | 198,00 |
| 0418 | ALMOXARIFADO | PRATELEIRA 2 PARTE SUPERIOR | FITA (PRETA) DIM: 5X5000 M | 3 | - | 198,00 |
| 0419 | ALMOXARIFADO | PRATELEIRA 2 PARTE SUPERIOR | FITA (BRANCA) DIM: 5X7000 M | 5 | - | 330,00 |
| 0420 | ALMOXARIFADO | PRATELEIRA 2 COLUNA A | TAMPÃO COD 0782 MOD: NPT 1/4 | 3 | - | 25,00 |
| 0421 | ALMOXARIFADO | PRATELEIRA 2 COLUNA A | TAMPÃO COD 0783 MOD: NPT 1/2 | 3 | - | 25,00 |
| 0422 | ALMOXARIFADO | PRATELEIRA 2 COLUNA A | BUCHA DE NYLON COD 0764 | 40 | - | 10,00 |
| 0423 | ALMOXARIFADO | PRATELEIRA 2 COLUNA A | TAMPÃO COD 0780 MOD: NPT 3/4 | 4 | - | 34,00 |
| 0424 | ALMOXARIFADO | PRATELEIRA 2 COLUNA A | MANÔMETRO COD 0586 MARCA: BSPT MOD: 160 PSI 1/2 | 7 | - | 88,00 |
| 0425 | ALMOXARIFADO | PRATELEIRA 2 COLUNA A | VALVULA MARCA: MAC MOD: PN92 SOLENOIDE | 1 | - | 36,00 |
| 0426 | ALMOXARIFADO | PRATELEIRA 2 COLUNA A | VALVULA MARCA: SOL MOD: CREA 18 1/4 | 2 | - | 38,00 |
| 0427 | ALMOXARIFADO | PRATELEIRA 2 COLUNA A | VALVULA MARCA: VKSOSMTTRA | 1 | - | 19,00 |
| 0428 | ALMOXARIFADO | PRATELEIRA 2 COLUNA A | VALVULA MARCA: SOL MOD: FESTO | 1 | - | 95,00 |
| 0429 | ALMOXARIFADO | PRATELEIRA 2 COLUNA A | VENTOSA (MAQ DO ALTO) | 37 | - | 148,00 |
| 0430 | ALMOXARIFADO | PRATELEIRA 2 COLUNA A | BUCHA PARA ROLAMENTO | 5 | - | 48,00 |
| 0431 | ALMOXARIFADO | PRATELEIRA 2 COLUNA A | RETENTOR COD 0017 | 2 | - | 15,00 |
| 0432 | ALMOXARIFADO | PRATELEIRA 2 COLUNA A | BORRCHA SANFONADA COD 0495 | 12 | - | 346,00 |
| 0433 | ALMOXARIFADO | PRATELEIRA 2 COLUNA A | VALVULA MARCA: SOL | 4 | - | 77,00 |
| 0434 | ALMOXARIFADO | PRATELEIRA 2 COLUNA A | CONJUNTO ARRASTADOR CADERNO COM GUIA | 20 | - | 72,00 |
| 0435 | ALMOXARIFADO | PRATELEIRA 2 COLUNA A | RETENTOR MARCA: VITON | 3 | - | 23,00 |
| 0436 | ALMOXARIFADO | PRATELEIRA 2 COLUNA A | VENTOSA SANFONADA GRANDE (AZUL) | 30 | - | 54,00 |
| 0437 | ALMOXARIFADO | PRATELEIRA 2 COLUNA A | REPARO ACOPLAMENTO DA BOMBA VACUO | 2 | - | 26,00 |
| 0438 | ALMOXARIFADO | PRATELEIRA 2 COLUNA A | FITA DE SUCÇÃO (P/PAPEL FINO) MOD: MF015 | 2 | - | 108,00 |
| 0439 | ALMOXARIFADO | PRATELEIRA 3 COLUNA B | PINO ARRASTADOR DA CORREA | 4 | - | 17,00 |
| 0440 | ALMOXARIFADO | PRATELEIRA 3 COLUNA B | FITA DE SUCÇÃO (P/PAPEL FINO) MOD: PNM201 | 69 | - | 3.726,00 |

Este documento é cópia do original, assinado digitalmente por JOICE RUIZ BERNIER e Tribunal de Justiça do Estado de São Paulo, protocolado em 04/10/2018 às 17:51, sob o número WJMJ184133665970. Para conferir o original, acesse o site <https://esaj.tjsp.jus.br/pastadigital/pg/abrirConferenciaDocumento.do>, informe o processo 1108283-38.2016.8.26.0100 e código 5048C48.

LAUDO DE AVALIAÇÃO

Nº 23.838.001/0918
 DATA BASE: SETEMBRO / 2018
 VALORES EM R\$

EMPRESA: MINUANO COMUNICACOES E PRODUCOES EDITORIAIS LTDA
 ENDEREÇO: ESTRADA GERAL DE PALMEIRA BAIXA, S/N JARINU-SP

| ITEM | LOCAL | LOCAL | DESCRIÇÃO | QTD | ANO | VALOR DE MERCADO |
|----------------------|--------------|-----------------------|---|-----|-----|------------------|
| BENS DIVERSOS | | | | | | |
| 0441 | ALMOXARIFADO | PRATELEIRA 3 COLUNA B | TAMPÃO MARCA: FUPI MOD: 1 POL | 2 | - | 57,00 |
| 0442 | ALMOXARIFADO | PRATELEIRA 3 COLUNA B | BRAÇADEIRA DE AÇO MARCA: REBULAUBL MOD: 22/16 | 1 | - | 26,00 |
| 0443 | ALMOXARIFADO | PRATELEIRA 3 COLUNA B | NIPLES MOD: 1/8X3/8 | 29 | - | 346,00 |
| 0444 | ALMOXARIFADO | PRATELEIRA 3 COLUNA B | RODA LIVRE MARCA: HEIDELBERG | 1 | - | 450,00 |
| 0445 | ALMOXARIFADO | PRATELEIRA 3 COLUNA B | NIPLE GALVANIZADO | 5 | - | 60,00 |
| 0446 | ALMOXARIFADO | PRATELEIRA 3 COLUNA B | NIPLE MOD: 3/8X3/8 | 4 | - | 48,00 |
| 0447 | ALMOXARIFADO | PRATELEIRA 3 COLUNA B | PINO DO BRAÇO | 1 | - | 5,00 |
| 0448 | ALMOXARIFADO | PRATELEIRA 3 COLUNA B | VÁLVULA PNEUMÁTICA MARCA: FESTO MOD: JH518 | 1 | - | 95,00 |
| 0449 | ALMOXARIFADO | PRATELEIRA 3 COLUNA B | ROLO DE LEVA EIXO MARCA: HEIDELBERG | 3 | - | 25,00 |
| 0450 | ALMOXARIFADO | PRATELEIRA 3 COLUNA B | TERMINAL ROTULAR MOD: TILOET DIR | 6 | - | 83,00 |
| 0451 | ALMOXARIFADO | PRATELEIRA 3 COLUNA B | MANCAL REG DE ROLO MARCA: HEIDELBERG | 1 | - | 108,00 |
| 0452 | ALMOXARIFADO | PRATELEIRA 3 COLUNA B | SOQUETE PARA ENGATE RAPIDO | 3 | - | 72,00 |
| 0453 | ALMOXARIFADO | PRATELEIRA 3 COLUNA B | ABRAÇADEIRA DE AÇO DIVERSAS | - | - | 13,00 |
| 0454 | ALMOXARIFADO | PRATELEIRA 3 COLUNA B | PINO DE GUIA MOD: 29MMXS | 10 | - | 42,00 |
| 0455 | ALMOXARIFADO | PRATELEIRA 3 COLUNA B | DIAFRAGMA DA BOMBA DIM: 41X28X57.15X7.94 | 2 | - | 95,00 |
| 0456 | ALMOXARIFADO | PRATELEIRA 3 COLUNA B | RETENTOR DE BORRCHA DIM: 41X28X57.15X7.94 | 2 | - | 15,00 |
| 0457 | ALMOXARIFADO | PRATELEIRA 3 COLUNA B | TERMINAL ROTULAR MARCA: TIEOGET | 3 | - | 39,00 |
| 0458 | ALMOXARIFADO | PRATELEIRA 3 COLUNA B | PINO CÔNICO MARCA: DIN PIN DIM: 5X60 | 15 | - | 63,00 |
| 0459 | ALMOXARIFADO | PRATELEIRA 3 COLUNA B | LUVA DE REDUÇÃO DIM: 1/4X1/8 | 3 | - | 12,00 |
| 0460 | ALMOXARIFADO | PRATELEIRA 3 COLUNA B | CILINDRO MARCA: PNEU ROS EGZ | 3 | - | 90,00 |
| 0461 | ALMOXARIFADO | PRATELEIRA 3 COLUNA B | ANEL MOD: I58 | 8 | - | 5,00 |
| 0462 | ALMOXARIFADO | PRATELEIRA 3 COLUNA B | ANEL MOD: I52 | 13 | - | 6,00 |
| 0463 | ALMOXARIFADO | PRATELEIRA 3 COLUNA B | PORCA MARCA: KM3 | 32 | - | 1.901,00 |
| 0464 | ALMOXARIFADO | PRATELEIRA 3 COLUNA B | DESARME DA GAVETA MARCA: ZORONO MOD: M8X108 | 5 | - | 75,00 |
| 0465 | ALMOXARIFADO | PRATELEIRA 3 COLUNA B | PORCA MARCA: KM5 | 23 | - | 1.725,00 |
| 0466 | ALMOXARIFADO | PRATELEIRA 3 COLUNA B | PORCA MARCA: KM2 | 18 | - | 875,00 |
| 0467 | ALMOXARIFADO | PRATELEIRA 3 COLUNA B | ESPIGÃO DIM: 1/2X1/2 | 1 | - | 27,00 |
| 0468 | ALMOXARIFADO | PRATELEIRA 3 COLUNA B | PALHETA DE GRAFITE DIM: 80X22X4MM | 7 | - | 42,00 |
| 0469 | ALMOXARIFADO | PRATELEIRA 3 COLUNA B | PALHETA DE GRAFITE DIM: 100X32X5MM | 6 | - | 36,00 |
| 0470 | ALMOXARIFADO | PRATELEIRA 3 COLUNA B | PALHETA DE GRAFITE DIM: 160X42X6MM | 4 | - | 24,00 |
| 0471 | ALMOXARIFADO | PRATELEIRA 3 COLUNA B | PALHETA DE GRAFITE DIM: 85X42X4MM | 3 | - | 18,00 |

Este documento é cópia do original, assinado digitalmente por JOICE RUIZ BERNIER e Tribunal de Justiça do Estado de São Paulo, protocolado em 04/10/2018 às 17:51, sob o número WJMJ184133665970. Para conferir o original, acesse o site <https://esaj.tjsp.jus.br/pastadigital/pg/abrirConferenciaDocumento.do>, informe o processo 1108283-38.2016.8.26.0100 e código 5048C48.

LAUDO DE AVALIAÇÃO

Nº 23.838.001/0918
 DATA BASE: SETEMBRO / 2018
 VALORES EM R\$

EMPRESA: MINUANO COMUNICACOES E PRODUCOES EDITORIAIS LTDA
 ENDEREÇO: ESTRADA GERAL DE PALMEIRA BAIXA, S/N JARINU-SP

| ITEM | LOCAL | LOCAL | DESCRIÇÃO | QTD | ANO | VALOR DE MERCADO |
|----------------------|--------------|-----------------------------------|--------------------------------------|-----|-----|------------------|
| BENS DIVERSOS | | | | | | |
| 0472 | ALMOXARIFADO | PRATELEIRA 3 COLUNA B | PALHETA DE GRAFITE DIM: 180X42X6MM | 8 | - | 48,00 |
| 0473 | ALMOXARIFADO | PRATELEIRA 3 COLUNA B | PALHETA DE GRAFITE DIM: 230X35X5MM | 6 | - | 36,00 |
| 0474 | ALMOXARIFADO | PRATELEIRA 3 COLUNA B | PALHETA DE GRAFITE DIM: 140X32X4MM | 12 | - | 72,00 |
| 0475 | ALMOXARIFADO | PRATELEIRA 3 COLUNA B | PALHETA DE GRAFITE DIM: 180X32X5MM | 17 | - | 102,00 |
| 0476 | ALMOXARIFADO | PRATELEIRA 3 COLUNA B | PALHETA DE GRAFITE DIM: 95X42X5MM | 12 | - | 72,00 |
| 0477 | ALMOXARIFADO | PRATELEIRA 3 COLUNA B | PALHETA DE GRAFITE DIM: 170X42X4MM | 7 | - | 42,00 |
| 0478 | ALMOXARIFADO | PRATELEIRA 3 COLUNA B | PALHETA DE GRAFITE DIM: 63X37X4MM | 13 | - | 78,00 |
| 0479 | ALMOXARIFADO | PRATELEIRA 3 COLUNA B | PALHETA DE GRAFITE DIM: 160X32X5MM | 15 | - | 90,00 |
| 0480 | ALMOXARIFADO | PRATELEIRA 3 COLUNA B | PALHETA DE GRAFITE DIM: 160X42X4MM | 14 | - | 84,00 |
| 0481 | ALMOXARIFADO | PRATELEIRA 3 COLUNA B | PALHETA DE GRAFITE DIM: 95X45X4MM | 7 | - | 42,00 |
| 0482 | ALMOXARIFADO | PRATELEIRA 3 COLUNA B | PALHETA DE GRAFITE DIM: 135X40X4MM | 8 | - | 48,00 |
| 0483 | ALMOXARIFADO | PRATELEIRA 3 COLUNA B | PALHETA DE GRAFITE DIM: 92X42X4MM | 8 | - | 48,00 |
| 0484 | ALMOXARIFADO | FILEIRA 3 PRATELEIRA A SUPERIOR | AZOCOL 21 900ML | 3 | - | 510,00 |
| 0485 | ALMOXARIFADO | FILEIRA 3 PRATELEIRA A SUPERIOR | ISOLADOR FU 03203 MAQUINA VERNIZ | 1 | - | 6,00 |
| 0486 | ALMOXARIFADO | FILEIRA 3 PRATELEIRA A SUPERIOR | ESFERAS COM PESO TOTAL DE 3 KG | - | - | 13,00 |
| 0487 | ALMOXARIFADO | FILEIRA 3 PRATELEIRA A (AQUARIUS) | ANEL RASPADOR NORBANDER | 3 | - | 5,00 |
| 0488 | ALMOXARIFADO | FILEIRA 3 PRATELEIRA A (AQUARIUS) | ANEL E 5 A | 90 | - | 10,00 |
| 0489 | ALMOXARIFADO | FILEIRA 3 PRATELEIRA A (AQUARIUS) | CONTRA FACA EM CBLEAON | 4 | - | 62,00 |
| 0490 | ALMOXARIFADO | FILEIRA 3 PRATELEIRA A (AQUARIUS) | GAXETA DE BORRACHA MOD: EXT 24XINT16 | 3 | - | 23,00 |
| 0491 | ALMOXARIFADO | FILEIRA 3 PRATELEIRA A (AQUARIUS) | BUCHA DU PAP 1820 | 30 | - | 166,00 |
| 0492 | ALMOXARIFADO | FILEIRA 3 PRATELEIRA A (AQUARIUS) | GAXETA POSICIONADORA | 1 | - | 8,00 |
| 0493 | ALMOXARIFADO | FILEIRA 3 PRATELEIRA A (AQUARIUS) | MOLA DE COMPRESSAO | 15 | - | 90,00 |
| 0494 | ALMOXARIFADO | FILEIRA 3 PRATELEIRA A (AQUARIUS) | ANEL ORING MOD: BN 1515 | 15 | - | 5,00 |
| 0495 | ALMOXARIFADO | FILEIRA 3 PRATELEIRA A (AQUARIUS) | BICO GRAXEPRO MOD: 90GRAUS | 3 | - | 28,00 |
| 0496 | ALMOXARIFADO | FILEIRA 3 PRATELEIRA A (AQUARIUS) | BUCHA TEFLON DE PARTIDA | 3 | - | 17,00 |
| 0497 | ALMOXARIFADO | FILEIRA 3 PRATELEIRA A (AQUARIUS) | ANEL ORING MOD: 12371761 | 3 | - | 5,00 |

Este documento é cópia do original, assinado digitalmente por JOICE RUIZ BERNIER e Tribunal de Justiça do Estado de São Paulo, protocolado em 04/10/2018 às 17:51, sob o número WJMJ184133665970. Para conferir o original, acesse o site <https://esaj.tjsp.jus.br/pastadigital/pg/abrirConferenciaDocumento.do>, informe o processo 1108283-38.2016.8.26.0100 e código 5048C48.

LAUDO DE AVALIAÇÃO

Nº 23.838.001/0918
 DATA BASE: SETEMBRO / 2018
 VALORES EM R\$

EMPRESA: MINUANO COMUNICACOES E PRODUCOES EDITORIAIS LTDA
 ENDEREÇO: ESTRADA GERAL DE PALMEIRA BAIXA, S/N JARINU-SP

| ITEM | LOCAL | LOCAL | DESCRIÇÃO | QTD | ANO | VALOR DE MERCADO |
|----------------------|--------------|---|---|-----|-----|------------------|
| BENS DIVERSOS | | | | | | |
| 0498 | ALMOXARIFADO | FILEIRA 3 PRATELEIRA A (AQUARIUS) | ANEL ORING MOD: 58X48 | 3 | - | 5,00 |
| 0499 | ALMOXARIFADO | FILEIRA 3 PRATELEIRA A (AQUARIUS) | ANEL ORING MOD: 19X25X35 | 7 | - | 5,00 |
| 0500 | ALMOXARIFADO | FILEIRA 3 PRATELEIRA A (AQUARIUS) | ANEL ORING MOD: 47X51X2 | 2 | - | 5,00 |
| 0501 | ALMOXARIFADO | FILEIRA 3 PRATELEIRA A (AQUARIUS) | ANEL ORING MOD: 69,5X4,0 | 9 | - | 5,00 |
| 0502 | ALMOXARIFADO | FILEIRA 3 PRATELEIRA A (AQUARIUS) | ANEL ORING MOD: 270X5 | 1 | - | 5,00 |
| 0503 | ALMOXARIFADO | FILEIRA 3 PRATELEIRA A (AQUARIUS) | ANEL ORING MOD: 126,37X699 | 6 | - | 5,00 |
| 0504 | ALMOXARIFADO | FILEIRA 3 PRATELEIRA A (AQUARIUS) | ANEL ORING MOD: VITON 27X27 | 7 | - | 5,00 |
| 0505 | ALMOXARIFADO | FILEIRA 3 PRATELEIRA A (AQUARIUS) | ANEL ORING MOD: VED 75,87X 2,62 | 2 | - | 5,00 |
| 0506 | ALMOXARIFADO | FILEIRA 3 PRATELEIRA A (AQUARIUS) | ANEL ORING MOD: 39X43,4X2,5 | 21 | - | 5,00 |
| 0507 | ALMOXARIFADO | FILEIRA 3 PRATELEIRA A (AQUARIUS) | ANEL ORING MOD: 11329BN | 5 | - | 5,00 |
| 0508 | ALMOXARIFADO | FILEIRA 3 PRATELEIRA A (AQUARIUS) | ANEL ORING MOD: 28,57X2,62X0 | 11 | - | 5,00 |
| 0509 | ALMOXARIFADO | FILEIRA 3 PRATELEIRA A (AQUARIUS) | ANEL ORING MOD: 130X3,5 | 5 | - | 5,00 |
| 0510 | ALMOXARIFADO | FILEIRA 3 PRATELEIRA A (AQUARIUS) | MOLA CHATA FIM DE CURSO MOD: NGDGD | 4 | - | 86,00 |
| 0511 | ALMOXARIFADO | FILEIRA 3 PRATELEIRA A (AQUARIUS) | BUCHA DU | 10 | - | 55,00 |
| 0512 | ALMOXARIFADO | FILEIRA 3 PRATELEIRA A (AQUARIUS) | FACA SEPARADORA MIOLO DE COSTURA 3659 | 5 | - | 51,00 |
| 0513 | ALMOXARIFADO | FILEIRA 3 PRATELEIRA A (AQUARIUS) | VALVULA BAGICA MOD: SU 3M5 FESTO | 1 | - | 60,00 |
| 0514 | ALMOXARIFADO | FILEIRA 3 PRATELEIRA A (AQUARIUS) | LIXA DUPLA FACE | 7 | - | 112,00 |
| 0515 | ALMOXARIFADO | FILEIRA 3 PRATELEIRA A (AQUARIUS) | MOLA 07 4002 | 1 | - | 6,00 |
| 0516 | ALMOXARIFADO | FILEIRA 3 PRATELEIRA A (AQUARIUS) | MOLA TRACAO MOD: 10X4 49X8 | 10 | - | 89,00 |
| 0517 | ALMOXARIFADO | FILEIRA 3 PRATELEIRA A (AQUARIUS) | SUPORTE DE RODA MOD: 1464 D27 442Y | 3 | - | 58,00 |
| 0518 | ALMOXARIFADO | FILEIRA 3 PRATELEIRA A (AQUARIUS) | MAQUINA SAKURAI | 3 | - | 60,00 |
| 0519 | ALMOXARIFADO | FILEIRA 3 PRATELEIRA A (AQUARIUS) | ROTOR IMPELER 89D0596 MOD: BOMBA D AGUA | 1 | - | 8,00 |

LAUDO DE AVALIAÇÃO

Nº 23.838.001/0918
 DATA BASE: SETEMBRO / 2018
 VALORES EM R\$

EMPRESA: MINUANO COMUNICACOES E PRODUCOES EDITORIAIS LTDA
 ENDEREÇO: ESTRADA GERAL DE PALMEIRA BAIXA, S/N JARINU-SP

| ITEM | LOCAL | LOCAL | DESCRIÇÃO | QTD | ANO | VALOR DE MERCADO |
|----------------------|--------------|---|--|-----|-----|------------------|
| BENS DIVERSOS | | | | | | |
| 0520 | ALMOXARIFADO | FILEIRA 3 PRATELEIRA A (AQUARIUS) | EIXO HDR DO ROLO | 1 | - | 8,00 |
| 0521 | ALMOXARIFADO | FILEIRA 3 PRATELEIRA A (AQUARIUS) | MOLA DE PRESSAO DA COSTURA 3659 R | 33 | - | 198,00 |
| 0522 | ALMOXARIFADO | FILEIRA 3 PRATELEIRA A (AQUARIUS) | FACA DO DESTACADOR | 2 | - | 20,00 |
| 0523 | ALMOXARIFADO | FILEIRA 3 PRATELEIRA A (AQUARIUS) | PORCA KM8 | 4 | - | 12,00 |
| 0524 | ALMOXARIFADO | FILEIRA 3 PRATELEIRA A (AQUARIUS) | CONEXAO BITOLA 20MM COM ROSCA | 6 | - | 22,00 |
| 0525 | ALMOXARIFADO | FILEIRA 3 PRATELEIRA A (AQUARIUS) | MANCAL DO DESLIZE 40U MOD: 744X30 | 2 | - | 48,00 |
| 0526 | ALMOXARIFADO | FILEIRA 3 PRATELEIRA A (AQUARIUS) | MANOPLA MACHO | 6 | - | 32,00 |
| 0527 | ALMOXARIFADO | FILEIRA 3 PRATELEIRA A (AQUARIUS) | VALVULA ESFERA 1/4 POLEGADA | 4 | - | 46,00 |
| 0528 | ALMOXARIFADO | FILEIRA 3 PRATELEIRA A (AQUARIUS) | ANEL BORRACHA ROLDANA MOD: 27X32 | 8 | - | 5,00 |
| 0529 | ALMOXARIFADO | FILEIRA 3 PRATELEIRA A (AQUARIUS) | TERMINAL DE ROTULA ROSCA DIREITA | 1 | - | 14,00 |
| 0530 | ALMOXARIFADO | FILEIRA 3 PRATELEIRA A (AQUARIUS) | SUPORTE DE MOLA DO TAMBOR DA PINCA ALCEADEIRA MONOSTAR | 9 | - | 54,00 |
| 0531 | ALMOXARIFADO | FILEIRA 3 PRATELEIRA A (AQUARIUS) | TERMINAL ROTULAR PHS 16 1A | 1 | - | 38,00 |
| 0532 | ALMOXARIFADO | FILEIRA 3 PRATELEIRA A (AQUARIUS) | TERMINAL ROTULAR MOD: TI08ET | 7 | - | 150,00 |
| 0533 | ALMOXARIFADO | FILEIRA 3 PRATELEIRA A (AQUARIUS) | TERMINAL ROTULAR MOD: P0381A ROSCA ESQUERDA | 5 | - | 107,00 |
| 0534 | ALMOXARIFADO | FILEIRA 3 PRATELEIRA A (AQUARIUS) | TERMINAL ROTULAR MOD: TIE12 BT ESQ | 7 | - | 150,00 |
| 0535 | ALMOXARIFADO | FILEIRA 3 PRATELEIRA A (AQUARIUS) | TERMINAL ROTULAR MOD: 10 | 6 | - | 128,00 |
| 0536 | ALMOXARIFADO | FILEIRA 3 PRATELEIRA A (AQUARIUS) | TERMINAL ROTULAR MOD: PH516A | 3 | - | 64,00 |
| 0537 | ALMOXARIFADO | FILEIRA 3 PRATELEIRA A (AQUARIUS) | BROCA PARALELA MARCA: FANTOM MOD: 732 | 12 | - | 432,00 |
| 0538 | ALMOXARIFADO | PRATELEIRA A | MOLA DE TORCAO CURTA | 20 | - | 120,00 |
| 0539 | ALMOXARIFADO | PRATELEIRA A | MOLA DE TORCAO LONGA | 5 | - | 30,00 |
| 0540 | ALMOXARIFADO | PRATELEIRA A | MOLA DE TRACAO DA PINCA | 11 | - | 66,00 |
| 0541 | ALMOXARIFADO | PRATELEIRA A | MOLA DE GANCHO MOVEI | 11 | - | 66,00 |
| 0542 | ALMOXARIFADO | PRATELEIRA A | MOLA BICONICA | 12 | - | 72,00 |
| 0543 | ALMOXARIFADO | PRATELEIRA A | MOLA COMP 81MM | 5 | - | 30,00 |
| 0544 | ALMOXARIFADO | PRATELEIRA A | MOLA RET SAK102 | 30 | - | 180,00 |
| 0545 | ALMOXARIFADO | PRATELEIRA A | MOLA DE TRACAO ESTS POR FIO 006 | 50 | - | 300,00 |
| 0546 | ALMOXARIFADO | PRATELEIRA A | MOLA DE TRACAO FR4,3 | 4 | - | 24,00 |
| 0547 | ALMOXARIFADO | PRATELEIRA A | MOLA TRAC FR 1,5 | 12 | - | 72,00 |

LAUDO DE AVALIAÇÃO

Nº 23.838.001/0918
 DATA BASE: SETEMBRO / 2018
 VALORES EM R\$

EMPRESA: MINUANO COMUNICACOES E PRODUCOES EDITORIAIS LTDA
 ENDEREÇO: ESTRADA GERAL DE PALMEIRA BAIXA, S/N JARINU-SP

| ITEM | LOCAL | LOCAL | DESCRIÇÃO | QTD | ANO | VALOR DE MERCADO |
|----------------------|--------------|--------------|--|-----|-----|------------------|
| BENS DIVERSOS | | | | | | |
| 0548 | ALMOXARIFADO | PRATELEIRA A | MOLA COMP 2X14,5 | 7 | - | 42,00 |
| 0549 | ALMOXARIFADO | PRATELEIRA A | MOLA COMP 08 | 8 | - | 48,00 |
| 0550 | ALMOXARIFADO | PRATELEIRA A | MOLA DE CHUPETA DA ALCADEIRA | 13 | - | 78,00 |
| 0551 | ALMOXARIFADO | PRATELEIRA A | MOLA COMP 3 FIO | 5 | - | 30,00 |
| 0552 | ALMOXARIFADO | PRATELEIRA A | MOLA CHATA | 15 | - | 90,00 |
| 0553 | ALMOXARIFADO | PRATELEIRA A | MOLA TRAVA DA ESTEIRA | 10 | - | 60,00 |
| 0554 | ALMOXARIFADO | PRATELEIRA A | MOLA TRAZ FIO 4MM | 3 | - | 18,00 |
| 0555 | ALMOXARIFADO | PRATELEIRA A | GIRATORIA CORDA DE PIANO | 25 | - | 75,00 |
| 0556 | ALMOXARIFADO | PRATELEIRA A | MOLA DO APARELHO DA CAPA | 12 | - | 72,00 |
| 0557 | ALMOXARIFADO | PRATELEIRA A | MOLA ASP 9X27 | 20 | - | 120,00 |
| 0558 | ALMOXARIFADO | PRATELEIRA A | MOLA COMP FIO1/5 | 25 | - | 150,00 |
| 0559 | ALMOXARIFADO | PRATELEIRA A | MOLA FIO 05 | 5 | - | 30,00 |
| 0560 | ALMOXARIFADO | PRATELEIRA A | MOLA FIO 12,2 | 16 | - | 96,00 |
| 0561 | ALMOXARIFADO | PRATELEIRA A | MOLA 5MM X 35X5 | 19 | - | 114,00 |
| 0562 | ALMOXARIFADO | PRATELEIRA A | MOLA 12X48X5 | 10 | - | 60,00 |
| 0563 | ALMOXARIFADO | PRATELEIRA A | MOLA COMPRESSAO KOLBUS | 9 | - | 54,00 |
| 0564 | ALMOXARIFADO | PRATELEIRA A | MOLA COMP 40X1X1/4 | 40 | - | 240,00 |
| 0565 | ALMOXARIFADO | PRATELEIRA A | MOLA COMP 13X14X45 | 10 | - | 60,00 |
| 0566 | ALMOXARIFADO | PRATELEIRA A | MOLA COM REGUA DA PINCA | 10 | - | 60,00 |
| 0567 | ALMOXARIFADO | PRATELEIRA A | MOLA MARTELINHO | 20 | - | 120,00 |
| 0568 | ALMOXARIFADO | PRATELEIRA A | MOLA CHATA SAIDA DE FOLHA | 4 | - | 24,00 |
| 0569 | ALMOXARIFADO | PRATELEIRA A | MOLA EMPURRADORA DE VINCO | 25 | - | 150,00 |
| 0570 | ALMOXARIFADO | PRATELEIRA A | MOLA DA PINCA DA CAPA | 5 | - | 30,00 |
| 0571 | ALMOXARIFADO | PRATELEIRA A | MOLA SENSOR GAVETA | 6 | - | 36,00 |
| 0572 | ALMOXARIFADO | PRATELEIRA A | PINCA DA ALCADEIRA | 25 | - | 270,00 |
| 0573 | ALMOXARIFADO | PRATELEIRA A | EIXO 86X12 COM ROSCA | 1 | - | 18,00 |
| 0574 | ALMOXARIFADO | PRATELEIRA A | KIT REPARO 1/2" DEUBLIN | 1 | - | 9,00 |
| 0575 | ALMOXARIFADO | PRATELEIRA A | INCERTO | 6 | - | 22,00 |
| 0576 | ALMOXARIFADO | PRATELEIRA A | CARRETEL ENCAIXE PARA ROLAMENTOS | 10 | - | 66,00 |
| 0577 | ALMOXARIFADO | PRATELEIRA A | PINO DE ROLDANA | 1 | - | 5,00 |
| 0578 | ALMOXARIFADO | PRATELEIRA A | MEIA EMENDA PARA CORRENTE DIVERSOS | - | - | 204,00 |
| 0579 | ALMOXARIFADO | PRATELEIRA A | ANEL X RING | 7 | - | 5,00 |
| 0580 | ALMOXARIFADO | PRATELEIRA A | TERMINAL DE ROTULA DE ROSCA | 1 | - | 21,00 |
| 0581 | ALMOXARIFADO | PRATELEIRA A | ANEL ORING | 7 | - | 5,00 |
| 0582 | ALMOXARIFADO | PRATELEIRA A | MOLA DE VENTURA | 10 | - | 60,00 |
| 0583 | ALMOXARIFADO | PRATELEIRA A | RETENTOR BORRACHA1.5/8" | 15 | - | 116,00 |
| 0584 | ALMOXARIFADO | PRATELEIRA A | ANEL O 5X105X22 | 2 | - | 5,00 |
| 0585 | ALMOXARIFADO | PRATELEIRA 3 | PALHETA DE GRAFITE 95X60X6MM | 6 | - | 36,00 |
| 0586 | ALMOXARIFADO | PRATELEIRA 3 | PALHETA DE GRAFITE 120X45X5MM | 6 | - | 36,00 |
| 0587 | ALMOXARIFADO | PRATELEIRA 3 | PALHETA DE GRAFITE DIVERSAS | - | - | 600,00 |
| 0588 | ALMOXARIFADO | PRATELEIRA 3 | ELETROVALVULA24VDC | 1 | - | 48,00 |
| 0589 | ALMOXARIFADO | PRATELEIRA 3 | PINO ART HEIDELBERG | 7 | - | 143,00 |
| 0590 | ALMOXARIFADO | PRATELEIRA 3 | VALVULA MINI ROSCA 3/8 | 4 | - | 93,00 |
| 0591 | ALMOXARIFADO | PRATELEIRA 3 | ACOPLAMENTO APARELHO SUGADOR ENTRADA MAQUINA | 2 | - | 20,00 |
| 0592 | ALMOXARIFADO | PRATELEIRA 3 | PINÇA RERH | 1 | - | 7,00 |
| 0593 | ALMOXARIFADO | PRATELEIRA 3 | VALVULA FIM DE CURSO FESTO TIPO 2272 | 2 | - | 36,00 |
| 0594 | ALMOXARIFADO | PRATELEIRA 3 | VALVULA SOLENOIDE PN ZD22740180100 | 1 | - | 18,00 |
| 0595 | ALMOXARIFADO | PRATELEIRA 3 | LIXA DE REBOLO RETO A46VT6/1/4 | 4 | - | 106,00 |
| 0596 | ALMOXARIFADO | PRATELEIRA 3 | ACOPLAMENTO ROLO MOLHADO PLANAS | 5 | - | 390,00 |
| 0597 | ALMOXARIFADO | PRATELEIRA 3 | FOLE DE ENTRADA PN 2072 | 7 | - | 210,00 |
| 0598 | ALMOXARIFADO | PRATELEIRA 3 | REPARO DO ACOPLAMENTO TIPO ESTRELA (GAXETA) | 1 | - | 6,00 |

Este documento é cópia do original, assinado digitalmente por JOICE RUIZ BERNIER e Tribunal de Justiça do Estado de São Paulo, protocolado em 04/10/2018 às 17:51, sob o número WJMJ18413365970. Para conferir o original, acesse o site <https://esaj.tjsp.jus.br/pastadigital/pg/abrirConferenciaDocumento.do>, informe o processo 1108283-38.2016.8.26.0100 e código 5048C48.

LAUDO DE AVALIAÇÃO

Nº 23.838.001/0918
 DATA BASE: SETEMBRO / 2018
 VALORES EM R\$

EMPRESA: MINUANO COMUNICACOES E PRODUCOES EDITORIAIS LTDA
 ENDEREÇO: ESTRADA GERAL DE PALMEIRA BAIXA, S/N JARINU-SP

| ITEM | LOCAL | LOCAL | DESCRIÇÃO | QTD | ANO | VALOR DE MERCADO |
|----------------------|--------------|---------------|--|-----|-----|------------------|
| BENS DIVERSOS | | | | | | |
| 0599 | ALMOXARIFADO | PRATELEIRA 3 | PRESILHA TIPO SAPATA | 4 | - | 48,00 |
| 0600 | ALMOXARIFADO | PRATELEIRA 3 | ROLDANA NYLON 30X4X8MM | 6 | - | 29,00 |
| 0601 | ALMOXARIFADO | PRATELEIRA 3 | FITA ISOLANTE LATERAL L DOS TINTEIROS | 30 | - | 266,00 |
| 0602 | ALMOXARIFADO | PRATELEIRA P4 | PINÇA APOIO ALCEADEIRA | 4 | - | 29,00 |
| 0603 | ALMOXARIFADO | PRATELEIRA 3 | KIT DE REPARO DO AQUECEDOR | 1 | - | 6,00 |
| 0604 | ALMOXARIFADO | PRATELEIRA 3 | PERNO M8 | 4 | - | 91,00 |
| 0605 | ALMOXARIFADO | PRATELEIRA 3 | COTOVELO 45º 9/16 | 7 | - | 25,00 |
| 0606 | ALMOXARIFADO | PRATELEIRA 3 | ALAVANCA ALIMENTADOR DE FOLHA | 2 | - | 86,00 |
| 0607 | ALMOXARIFADO | PRATELEIRA 3 | ACOPLAMENTO 120X40X15X87 | 6 | - | 151,00 |
| 0608 | ALMOXARIFADO | PRATELEIRA 3 | PALHETA LATERAL ROLO TINTEIRO | 40 | - | 2.040,00 |
| 0609 | ALMOXARIFADO | PRATELEIRA 3 | MOLA BD 15X0,3X60 | 3 | - | 18,00 |
| 0610 | ALMOXARIFADO | PRATELEIRA 3 | NORGREEN 611841051/02 | 1 | - | 807,00 |
| 0611 | ALMOXARIFADO | PRATELEIRA 3 | GRIPPER PLANAS 5M SPEEDMASTER | 10 | - | 1.200,00 |
| 0612 | ALMOXARIFADO | PRATELEIRA 3 | PORCA KM Nº4 | 23 | - | 213,00 |
| 0613 | ALMOXARIFADO | PRATELEIRA 3 | MOLA SEPARADORA PARA CARTÃO | 4 | - | 24,00 |
| 0614 | ALMOXARIFADO | PRATELEIRA 3 | VALVULA ESFÉRICA MINI 1/4 POL MACHO E FEMEA | 2 | - | 36,00 |
| 0615 | ALMOXARIFADO | PRATELEIRA 3 | VALVULA FUNÇÃO INTEGRADA W3 | 2 | - | 36,00 |
| 0616 | ALMOXARIFADO | PRATELEIRA 3 | VALVULA SOLENÓIDE MN BANHEIRA BALDWIN | 1 | - | 18,00 |
| 0617 | ALMOXARIFADO | PRATELEIRA 3 | VALVULA SOLENÓIDE PNEUMÁTICA CLSF | 3 | - | 90,00 |
| 0618 | ALMOXARIFADO | PRATELEIRA 3 | REDUÇÃO 3/8 X 3/8 | 3 | - | 20,00 |
| 0619 | ALMOXARIFADO | PRATELEIRA 3 | UNIDADE DOSADORA 0,10 | 1 | - | 6,00 |
| 0620 | ALMOXARIFADO | PRATELEIRA 3 | VALVULA MAC 35A | 1 | - | 72,00 |
| 0621 | ALMOXARIFADO | PRATELEIRA 3 | CILINDRO PRA 40X50 | 6 | - | 94,00 |
| 0622 | ALMOXARIFADO | PRATELEIRA 3 | TEE GALVANIZADO 1/2 POL | 3 | - | 76,00 |
| 0623 | ALMOXARIFADO | PRATELEIRA 3 | COTOVELO GALVANIZADO 1/2X1/2 POL | 8 | - | 202,00 |
| 0624 | ALMOXARIFADO | PRATELEIRA 3 | COTOVELO 90º 3/4 | 2 | - | 50,00 |
| 0625 | ALMOXARIFADO | PRATELEIRA 3 | ADAPTADOR MACHO | 7 | - | 19,00 |
| 0626 | ALMOXARIFADO | PRATELEIRA 3 | ADAPTADOR MACHO 6X6 | 4 | - | 11,00 |
| 0627 | ALMOXARIFADO | PRATELEIRA 3 | VALVULA DE AR 3/8 | 2 | - | 36,00 |
| 0628 | ALMOXARIFADO | PRATELEIRA 3 | ANEL P30 | 40 | - | 5,00 |
| 0629 | ALMOXARIFADO | PRATELEIRA 3 | ELEMENTO FILTRANTE EA 692 | 10 | - | 180,00 |
| 0630 | ALMOXARIFADO | PRATELEIRA 3 | ELEMENTO FILTRANTE EA 609 966 | 28 | - | 504,00 |
| 0631 | ALMOXARIFADO | PRATELEIRA 3 | ELEMENTO FILTRANTE MFA 322 | 29 | - | 522,00 |
| 0632 | ALMOXARIFADO | PRATELEIRA 3 | AMORTECEDOR BELCON CRB5050DB0065 | 2 | - | 168,00 |
| 0633 | ALMOXARIFADO | PRATELEIRA 3 | AMORTECEDOR GASPRING | 4 | - | 96,00 |
| 0634 | ALMOXARIFADO | PRATELEIRA 3 | AMORTECEDOR INGERSOLLRAND 39592951 | 7 | - | 626,00 |
| 0635 | ALMOXARIFADO | PRATELEIRA 3 | AMORTECEDOR WERK SKOT NG 03 120 03 58 | 3 | - | 252,00 |
| 0636 | ALMOXARIFADO | PRATELEIRA 3 | PISTÃO PNEUMÁTICO NORGREEN RA 806925FR (PSVC24) | 1 | - | 84,00 |
| 0637 | ALMOXARIFADO | PRATELEIRA 3 | PISTÃO PNEUMÁTICO REXROTH | 1 | - | 115,00 |
| 0638 | ALMOXARIFADO | PRATELEIRA P4 | CONECTORES/ PLUGS DIVERSOS COM PESO TOTAL DE 1200G | - | - | 210,00 |
| 0639 | ALMOXARIFADO | PRATELEIRA P4 | CONECTORES DE METAL DIVERSOS COM PESO TOTAL DE 5490G | - | - | 875,00 |
| 0640 | ALMOXARIFADO | PRATELEIRA P4 | CORREIA 3VX459 GMA ETE | 2 | - | 36,00 |
| 0641 | ALMOXARIFADO | PRATELEIRA P4 | MANOPLA M10X65MM (JOCAR) | 40 | - | 240,00 |
| 0642 | ALMOXARIFADO | PRATELEIRA P4 | GANCHO EM V DE AÇO | 25 | - | 45,00 |
| 0643 | ALMOXARIFADO | PRATELEIRA P4 | PAPIERFUHRUNG | 6 | - | 720,00 |
| 0644 | ALMOXARIFADO | PRATELEIRA P4 | EXTRALLOY 50/50/SOLDA DIVERSOS | - | - | 101,00 |
| 0645 | ALMOXARIFADO | PRATELEIRA P4 | BLOCO DE CONTATO DUPLO 22 B11 | 21 | - | 1.449,00 |
| 0646 | ALMOXARIFADO | PRATELEIRA P4 | VERBUNDANKER VP16 | 1 | - | 30,00 |
| 0647 | ALMOXARIFADO | PRATELEIRA P4 | FILTRO ALGODAO SAIDA AGUA GOSS | 1 | - | 180,00 |
| 0648 | ALMOXARIFADO | PRATELEIRA P4 | TKGT ESSENCIAL CYAN 20KG | 1 | - | 42,00 |
| 0649 | ALMOXARIFADO | PRATELEIRA P4 | POLIA T33605 | 7 | - | 92,00 |

Este documento é cópia do original, assinado digitalmente por JOICE RUIZ BERNIER e Tribunal de Justiça do Estado de São Paulo, protocolado em 04/10/2018 às 17:51, sob o número WJMJ18413365970. Para conferir o original, acesse o site <https://esaj.tjsp.jus.br/pastadigital/pg/abrirConferenciaDocumento.do>, informe o processo 1108283-38.2016.8.26.0100 e código 5048C48.

LAUDO DE AVALIAÇÃO

Nº 23.838.001/0918
 DATA BASE: SETEMBRO / 2018
 VALORES EM R\$

EMPRESA: MINUANO COMUNICACOES E PRODUCOES EDITORIAIS LTDA
 ENDEREÇO: ESTRADA GERAL DE PALMEIRA BAIXA, S/N JARINU-SP

| ITEM | LOCAL | LOCAL | DESCRIÇÃO | QTD | ANO | VALOR DE MERCADO |
|----------------------|--------------|-----------------------------|--|------|-----|------------------|
| BENS DIVERSOS | | | | | | |
| 0650 | ALMOXARIFADO | PRATELEIRA P4 | POLIA T33701 | 4 | - | 53,00 |
| 0651 | ALMOXARIFADO | PRATELEIRA P4 | TELEMECANIQUE 36278 | 2 | - | 313,00 |
| 0652 | ALMOXARIFADO | PRATELEIRA P4 | ROLO PUXADOR DE POLIURETANO | 22 | - | 1.082,00 |
| 0653 | ALMOXARIFADO | PRATELEIRA P4 | SOLDA 2 CCX 300 | 8465 | - | 2.286,00 |
| 0654 | ALMOXARIFADO | PRATELEIRA P4 | VALVULA PNEUMATICA C3G4332 | 7 | - | 126,00 |
| 0655 | ALMOXARIFADO | PRATELEIRA P4 | CONECTORES DIVERSOS | - | - | 175,00 |
| 0656 | ALMOXARIFADO | PRATELEIRA P4 | TERMOMETRO BIMETALICO ANGULAR | 2 | - | 90,00 |
| 0657 | ALMOXARIFADO | PRATELEIRA P4 | CONJUNTO PARAFUSO/ PORCA/ ARRUELA | 110 | - | 1.122,00 |
| 0658 | ALMOXARIFADO | PRATELEIRA P4 | ENGATE RAPIDO 1/4 FEMEA | 7 | - | 45,00 |
| 0659 | ALMOXARIFADO | PRATELEIRA P4 | CONECTORES DIVERSOS | - | - | 140,00 |
| 0660 | ALMOXARIFADO | PRATELEIRA P4 | ENGATE DIVERSOS | - | - | 2.543,00 |
| 0661 | ALMOXARIFADO | PRATELEIRA P4 | ABRAÇADEIRA VICBOW 39/47 DIVERSAS | - | - | 5,00 |
| 0662 | ALMOXARIFADO | PRATELEIRA P4 | ANEL I 47 COD: 033 | 50 | - | 5,00 |
| 0663 | ALMOXARIFADO | PRATELEIRA P4 | ANEL E 20 COD: 019 | 20 | - | 5,00 |
| 0664 | ALMOXARIFADO | PRATELEIRA P4 | ANEL I-32 COD: 029 | 42 | - | 5,00 |
| 0665 | ALMOXARIFADO | PRATELEIRA P4 | ANEL E-58 COD: 012 | 6 | - | 5,00 |
| 0666 | ALMOXARIFADO | PRATELEIRA P4 | ANEL E-6 COD: 023 | 10 | - | 5,00 |
| 0667 | ALMOXARIFADO | PRATELEIRA P4 | ANEL E-25 COD: 020 | 20 | - | 5,00 |
| 0668 | ALMOXARIFADO | PRATELEIRA P4 | ANEL E-18 COD: 018 | 55 | - | 6,00 |
| 0669 | ALMOXARIFADO | PRATELEIRA P4 | ANEL I-40 COD: 031 | 15 | - | 5,00 |
| 0670 | ALMOXARIFADO | PRATELEIRA P4 | ANEL E-16 COD: 017 | 50 | - | 5,00 |
| 0671 | ALMOXARIFADO | PRATELEIRA P4 | ANEL I-22 COD: 026 | 4 | - | 5,00 |
| 0672 | ALMOXARIFADO | PRATELEIRA P4 | ARROELA | 14 | - | 6,00 |
| 0673 | ALMOXARIFADO | PRATELEIRA P4 | ANEL I-42 COD: 032 | 16 | - | 5,00 |
| 0674 | ALMOXARIFADO | PRATELEIRA P4 | ANEL AWE-47 COD: 047 | 14 | - | 5,00 |
| 0675 | ALMOXARIFADO | PRATELEIRA P4 | ANEL E-14 COD: 015 | 34 | - | 5,00 |
| 0676 | ALMOXARIFADO | PRATELEIRA P4 | ANEL AWE-15 COD: 016 | 16 | - | 5,00 |
| 0677 | ALMOXARIFADO | PRATELEIRA P4 | ANEL AWE-44 COD: 011 | 8 | - | 5,00 |
| 0678 | ALMOXARIFADO | PRATELEIRA P4 | ABRAÇADEIRA DIVERSAS | - | - | 9,00 |
| 0679 | ALMOXARIFADO | PRATELEIRA P4 | MOLA | 9 | - | 54,00 |
| 0680 | ALMOXARIFADO | PRATELEIRA P4 | CORRENTE DIVERSAS | 5 | - | 36,00 |
| 0681 | ALMOXARIFADO | PRATELEIRA P4 | CONECTORES DIVERSOS COM PESO TOTAL DE 1710G | - | - | 245,00 |
| 0682 | ALMOXARIFADO | PRATELEIRA P4 | MATERIAL 00500566 | 42 | - | 176,00 |
| 0683 | ALMOXARIFADO | PRATELEIRA P4 | MATERIAL 005802614 | 1 | - | 5,00 |
| 0684 | ALMOXARIFADO | PRATELEIRA P4 | DENTE DE CORRENTE PHC 08B 1 CL | 12 | - | 104,00 |
| 0685 | ALMOXARIFADO | Fora das colunas | NOTEBOOK MARCA: TOSHIBA | 2 | - | 40,00 |
| 0686 | ALMOXARIFADO | ARQUIVO 10 PRATELEIRA 58 | SACO FILTRAME TEZNOTRANS | 25 | - | 3.000,00 |
| 0687 | ALMOXARIFADO | ARQUIVO 10 PRATELEIRA 58 | ELEMENTO FILTRANTE CILINORICO | 5 | - | 105,00 |
| 0688 | ALMOXARIFADO | ARQUIVO 10 PRATELEIRA 58 | MANTA MARCA: BECKINS MOD: A3 3005 DIM: 250X440 | 100 | - | 5.400,00 |
| 0689 | ALMOXARIFADO | ARQUIVO 10 PRATELEIRA 59 | ROLAMENTO MARCA: IMA | 1 | - | 48,00 |
| 0690 | ALMOXARIFADO | ARQUIVO 10 PRATELEIRA 59 | ROLAMENTO MARCA: RHP | 2 | - | 214,00 |
| 0691 | ALMOXARIFADO | ARQUIVO 10 PRATELEIRA 59 | ROLAMENTO MARCA: NTN | 4 | - | 334,00 |
| 0692 | ALMOXARIFADO | ARQUIVO 10 PRATELEIRA 59 | ROLAMENTO MARCA: IKO | 8 | - | 457,00 |
| 0693 | ALMOXARIFADO | ARQUIVO 10 PRATELEIRA 59 | ROLAMENTO MARCA: TIMKEN | 6 | - | 288,00 |
| 0694 | ALMOXARIFADO | ARQUIVO 10 PRATELEIRA 59 | ROLAMENTO MARCA: SKF | 3 | - | 258,00 |

LAUDO DE AVALIAÇÃO

Nº 23.838.001/0918
 DATA BASE: SETEMBRO / 2018
 VALORES EM R\$

EMPRESA: MINUANO COMUNICACOES E PRODUCOES EDITORIAIS LTDA
 ENDEREÇO: ESTRADA GERAL DE PALMEIRA BAIXA, S/N JARINU-SP

| ITEM | LOCAL | LOCAL | DESCRIÇÃO | QTD | ANO | VALOR DE MERCADO |
|----------------------|--------------|--------------------------|---|-----|-----|------------------|
| BENS DIVERSOS | | | | | | |
| 0695 | ALMOXARIFADO | ARQUIVO 10 PRATELEIRA 59 | ROLAMENTO MARCA: TIMKEN ROLETE | 5 | - | 240,00 |
| 0696 | ALMOXARIFADO | ARQUIVO 10 PRATELEIRA 59 | ROLAMENTO MARCA: JNA | 12 | - | 274,00 |
| 0697 | ALMOXARIFADO | ARQUIVO 10 PRATELEIRA 59 | ROLAMENTO MARCA: NK2016 | 2 | - | 145,00 |
| 0698 | ALMOXARIFADO | ARQUIVO 10 PRATELEIRA 59 | ROLAMENTO MOD: 53022 | 2 | - | 269,00 |
| 0699 | ALMOXARIFADO | ARQUIVO 10 PRATELEIRA 59 | ROLAMENTO MARCA: ANTI RECNO | 1 | - | 48,00 |
| 0700 | ALMOXARIFADO | ARQUIVO 10 PRATELEIRA 59 | ROLAMENTO MARCA: SKF MOD: MM308 | 2 | - | 84,00 |
| 0701 | ALMOXARIFADO | ARQUIVO 10 PRATELEIRA 59 | ROLAMENTO MARCA: CORO MOD: 5802 | 2 | - | 11,00 |
| 0702 | ALMOXARIFADO | ARQUIVO 10 PRATELEIRA 59 | ROLAMENTO MARCA: FRM | 2 | - | 95,00 |
| 0703 | ALMOXARIFADO | ARQUIVO 10 PRATELEIRA 59 | ROLAMENTO MARCA: RHP MOD: 1130 | 9 | - | 270,00 |
| 0704 | ALMOXARIFADO | ARQUIVO 10 PRATELEIRA 59 | ROLAMENTO MARCA: SKF MOD: 6309 | 1 | - | 51,00 |
| 0705 | ALMOXARIFADO | ARQUIVO 10 PRATELEIRA 59 | ROLAMENTO MARCA: TORRIUGNTON | 9 | - | 108,00 |
| 0706 | ALMOXARIFADO | ARQUIVO 10 PRATELEIRA 59 | ROLAMENTO MARCA: SEAL MASTER MOD: ER16T | 2 | - | 270,00 |
| 0707 | ALMOXARIFADO | ARQUIVO 10 PRATELEIRA 59 | ROLAMENTO MARCA: INA NATR MOD: 15 | 5 | - | 600,00 |
| 0708 | ALMOXARIFADO | ARQUIVO 10 PRATELEIRA 59 | ROLAMENTO MARCA: SEAL MASTER MOD: ER16T | 3 | - | 404,00 |
| 0709 | ALMOXARIFADO | ARQUIVO 10 PRATELEIRA 59 | ROLAMENTO MARCA: NKI MOD: 20168 | 8 | - | 580,00 |
| 0710 | ALMOXARIFADO | ARQUIVO 10 PRATELEIRA 59 | ROLAMENTO MARCA: FRMY MOD: 206V | 3 | - | 45,00 |
| 0711 | ALMOXARIFADO | ARQUIVO 10 PRATELEIRA 59 | ROLAMENTO MARCA: FRMR MOD: 206 | 2 | - | 180,00 |
| 0712 | ALMOXARIFADO | ARQUIVO 10 PRATELEIRA 59 | ROLAMENTO MARCA: FOM MOD: 204 | 8 | - | 216,00 |
| 0713 | ALMOXARIFADO | ARQUIVO 10 PRATELEIRA 59 | ROLAMENTO MARCA: FRMGA MOD: 205 | 5 | - | 150,00 |
| 0714 | ALMOXARIFADO | ARQUIVO 10 PRATELEIRA 59 | ROLAMENTO MARCA: IMA MOD: KB525 | 5 | - | 240,00 |
| 0715 | ALMOXARIFADO | ARQUIVO 10 PRATELEIRA 59 | ROLAMENTO MARCA: FRM MOD: 206 | 5 | - | 237,00 |
| 0716 | ALMOXARIFADO | ARQUIVO 10 PRATELEIRA 59 | ROLAMENTO MARCA: FAFNIRW MOD: 202 | 1 | - | 11,00 |
| 0717 | ALMOXARIFADO | ARQUIVO 10 PRATELEIRA 59 | ROLAMENTO MARCA: FAFNIRW MOD: R20 | 4 | - | 48,00 |
| 0718 | ALMOXARIFADO | ARQUIVO 10 PRATELEIRA 59 | ROLAMENTO MARCA: SKF MOD: NHT8PP | 5 | - | 210,00 |
| 0719 | ALMOXARIFADO | ARQUIVO 10 PRATELEIRA 59 | ROLAMENTO MARCA: INA NATR MOD: T32 | 5 | - | 90,00 |
| 0720 | ALMOXARIFADO | ARQUIVO 10 PRATELEIRA 59 | ROLAMENTO MARCA: SKF MOD: LBCR | 1 | - | 134,00 |
| 0721 | ALMOXARIFADO | ARQUIVO 10 PRATELEIRA 59 | ROLAMENTO MARCA: MEIGILL MOD: MR1855 | 1 | - | 23,00 |
| 0722 | ALMOXARIFADO | ARQUIVO 10 PRATELEIRA 59 | ROLAMENTO MARCA: MEIGILL MOD: MR26 | 7 | - | 159,00 |
| 0723 | ALMOXARIFADO | ARQUIVO 10 PRATELEIRA 59 | ROLAMENTO MARCA: FRMER MOD: 205 | 3 | - | 90,00 |
| 0724 | ALMOXARIFADO | ARQUIVO 10 PRATELEIRA 59 | ROLAMENTO MARCA: FAFNIRW MOD: 206 | 6 | - | 68,00 |
| 0725 | ALMOXARIFADO | ARQUIVO 10 PRATELEIRA 59 | ROLAMENTO MARCA: SKF MOD: 1305 | 1 | - | 86,00 |

Este documento é cópia do original, assinado digitalmente por JOICE RUIZ BERNIER e Tribunal de Justiça do Estado de São Paulo, protocolado em 04/10/2018 às 17:51, sob o número WJMJ18413365970. Para conferir o original, acesse o site <https://esaj.tjsp.jus.br/pastadigital/pg/abrirConferenciaDocumento.do>, informe o processo 1108283-38.2016.8.26.0100 e código 5048C48.

LAUDO DE AVALIAÇÃO

Nº 23.838.001/0918
 DATA BASE: SETEMBRO / 2018
 VALORES EM R\$

EMPRESA: MINUANO COMUNICACOES E PRODUCOES EDITORIAIS LTDA
 ENDEREÇO: ESTRADA GERAL DE PALMEIRA BAIXA, S/N JARINU-SP

| ITEM | LOCAL | LOCAL | DESCRIÇÃO | QTD | ANO | VALOR DE MERCADO |
|----------------------|--------------|--------------------------|--|-----|-----|------------------|
| BENS DIVERSOS | | | | | | |
| 0726 | ALMOXARIFADO | ARQUIVO 10 PRATELEIRA 59 | ROLAMENTO MARCA: INA NATR MOD: 4903 | 5 | - | 90,00 |
| 0727 | ALMOXARIFADO | ARQUIVO 10 PRATELEIRA 59 | ROLAMENTO MARCA: JKO MOD: CRW3 | 1 | - | 18,00 |
| 0728 | ALMOXARIFADO | ARQUIVO 10 PRATELEIRA 59 | ROLAMENTO MARCA: TORRIUGNTON MOD: CRI6 | 1 | - | 12,00 |
| 0729 | ALMOXARIFADO | ARQUIVO 10 PRATELEIRA 59 | ROLAMENTO MARCA: SAPPORA MOD: SEJ8 | 1 | - | 23,00 |
| 0730 | ALMOXARIFADO | ARQUIVO 10 PRATELEIRA 59 | ROLAMENTO MARCA: RKS MOD: R622 | 1 | - | 9,00 |
| 0731 | ALMOXARIFADO | ARQUIVO 10 PRATELEIRA 59 | ROLAMENTO MARCA: TINKENITJ MOD: 233520 | 2 | - | 72,00 |
| 0732 | ALMOXARIFADO | ARQUIVO 10 PRATELEIRA 59 | ROLAMENTO MARCA: NINL MOD: 6009 | 9 | - | 394,00 |
| 0733 | ALMOXARIFADO | ARQUIVO 10 PRATELEIRA 59 | ROLAMENTO MARCA: NTNL MOD: 70 | 1 | - | 41,00 |
| 0734 | ALMOXARIFADO | ARQUIVO 10 PRATELEIRA 59 | ROLAMENTO MARCA: SAPPORA MOD: 685 | 20 | - | 454,00 |
| 0735 | ALMOXARIFADO | ARQUIVO 10 PRATELEIRA 59 | ROLAMENTO MARCA: SKF MOD: 6003 | 1 | - | 13,00 |
| 0736 | ALMOXARIFADO | ARQUIVO 10 PRATELEIRA 59 | ROLAMENTO MARCA: SKF MOD: 6308 | 4 | - | 171,00 |
| 0737 | ALMOXARIFADO | ARQUIVO 10 PRATELEIRA 59 | ROLAMENTO MARCA: INA NATR MOD: 5201 | 2 | - | 36,00 |
| 0738 | ALMOXARIFADO | ARQUIVO 10 PRATELEIRA 59 | ROLAMENTO MARCA: INA NATR MOD: 10036 | 1 | - | 18,00 |
| 0739 | ALMOXARIFADO | ARQUIVO 10 PRATELEIRA 59 | ROLAMENTO MARCA: TMKEN HM MOD: 803149 | 2 | - | 121,00 |
| 0740 | ALMOXARIFADO | ARQUIVO 10 PRATELEIRA 59 | ROLAMENTO MARCA: TMKEN HM MOD: 803111 | 4 | - | 242,00 |
| 0741 | ALMOXARIFADO | ARQUIVO 10 PRATELEIRA 59 | ROLAMENTO MARCA: SKF MOD: 3308 ATN9 | 2 | - | 600,00 |
| 0742 | ALMOXARIFADO | ARQUIVO 10 PRATELEIRA 59 | ROLAMENTO MARCA: SKF MOD: 1610122 | 3 | - | 90,00 |
| 0743 | ALMOXARIFADO | ARQUIVO 10 PRATELEIRA 59 | ROLAMENTO MARCA: IKO MOD: TAF 243216 | 7 | - | 48,00 |
| 0744 | ALMOXARIFADO | ARQUIVO 10 PRATELEIRA 59 | ROLAMENTO MARCA: TIMKE MOD: CR2008W | 4 | - | 512,00 |
| 0745 | ALMOXARIFADO | ARQUIVO 10 PRATELEIRA 59 | ROLAMENTO MARCA: INA NATR MOD: 12 PP | 1 | - | 53,00 |
| 0746 | ALMOXARIFADO | ARQUIVO 10 PRATELEIRA 59 | ROLAMENTO MARCA: FNA MOD: NATR 13 | 9 | - | 594,00 |
| 0747 | ALMOXARIFADO | ARQUIVO 10 PRATELEIRA 59 | ROLAMENTO MARCA: INA NATR MOD: 4902 | 3 | - | 392,00 |
| 0748 | ALMOXARIFADO | ARQUIVO 10 PRATELEIRA 59 | ROLAMENTO MARCA: SKF MOD: NA4916 | 3 | - | 189,00 |
| 0749 | ALMOXARIFADO | ARQUIVO 10 PRATELEIRA 59 | ROLAMENTO MARCA: SKF MOD: 62200 | 5 | - | 216,00 |
| 0750 | ALMOXARIFADO | ARQUIVO 10 PRATELEIRA 59 | ROLAMENTO MARCA: INA NATR MOD: NC51616 | 5 | - | 210,00 |
| 0751 | ALMOXARIFADO | ARQUIVO 10 PRATELEIRA 59 | ROLAMENTO MARCA: SKF MOD: 61812 | 2 | - | 397,00 |
| 0752 | ALMOXARIFADO | ARQUIVO 10 PRATELEIRA 59 | ROLAMENTO MARCA: SKF MOD: 61801 | 5 | - | 156,00 |
| 0753 | ALMOXARIFADO | ARQUIVO 10 PRATELEIRA 59 | ROLAMENTO MARCA: SKF MOD: 62207 | 3 | - | 154,00 |
| 0754 | ALMOXARIFADO | ARQUIVO 10 PRATELEIRA 59 | ROLAMENTO MARCA: SKF MOD: 3200A | 11 | - | 1.504,00 |
| 0755 | ALMOXARIFADO | ARQUIVO 10 PRATELEIRA 59 | ROLAMENTO MARCA: SKF MOD: 320BA | 10 | - | 419,00 |
| 0756 | ALMOXARIFADO | ARQUIVO 10 PRATELEIRA 59 | ROLAMENTO MARCA: SKF MOD: 61804 | 1 | - | 67,00 |

Este documento é cópia do original, assinado digitalmente por JOICE RUIZ BERNIER e Tribunal de Justiça do Estado de São Paulo, protocolado em 04/10/2018 às 17:51, sob o número WJMJ18413365970. Para conferir o original, acesse o site <https://esaj.tjsp.jus.br/pastadigital/pg/abrirConferenciaDocumento.do>, informe o processo 1108283-38.2016.8.26.0100 e código 5048C48.

LAUDO DE AVALIAÇÃO

Nº 23.838.001/0918
 DATA BASE: SETEMBRO / 2018
 VALORES EM R\$

EMPRESA: MINUANO COMUNICACOES E PRODUCOES EDITORIAIS LTDA
 ENDEREÇO: ESTRADA GERAL DE PALMEIRA BAIXA, S/N JARINU-SP

| ITEM | LOCAL | LOCAL | DESCRIÇÃO | QTD | ANO | VALOR DE MERCADO |
|----------------------|--------------|-----------------------------|--|-----|-----|------------------|
| BENS DIVERSOS | | | | | | |
| 0757 | ALMOXARIFADO | ARQUIVO 10 PRATELEIRA 60 | ROLAMENTO MARCA: IKO MOD: 92716 | 2 | - | 14,00 |
| 0758 | ALMOXARIFADO | ARQUIVO 10 PRATELEIRA 60 | ROLAMENTO MARCA: SKF MOD: 3209 | 1 | - | 361,00 |
| 0759 | ALMOXARIFADO | ARQUIVO 10 PRATELEIRA 60 | ROLAMENTO MARCA: SKF MOD: 61902 | 1 | - | 72,00 |
| 0760 | ALMOXARIFADO | ARQUIVO 10 PRATELEIRA 60 | ROLAMENTO MARCA: SKF MOD: 3208A | 1 | - | 154,00 |
| 0761 | ALMOXARIFADO | ARQUIVO 10 PRATELEIRA 60 | ROLAMENTO MARCA: SKF MOD: PL38 | 1 | - | 36,00 |
| 0762 | ALMOXARIFADO | ARQUIVO 10 PRATELEIRA 60 | ROLAMENTO MARCA: STIEBER MOD: CSK20MC5 | 3 | - | 108,00 |
| 0763 | ALMOXARIFADO | ARQUIVO 10 PRATELEIRA 60 | ROLAMENTO MARCA: SKF MOD: 3202A | 1 | - | 83,00 |
| 0764 | ALMOXARIFADO | ARQUIVO 10 PRATELEIRA 60 | ROLAMENTO MARCA: SKF MOD: 30203 | 4 | - | 225,00 |
| 0765 | ALMOXARIFADO | ARQUIVO 10 PRATELEIRA 60 | ROLAMENTO MARCA: SKF MOD: 6200 | 1 | - | 12,00 |
| 0766 | ALMOXARIFADO | ARQUIVO 10 PRATELEIRA 60 | ROLAMENTO MARCA: SKF MOD: 8A2B | 16 | - | 672,00 |
| 0767 | ALMOXARIFADO | ARQUIVO 10 PRATELEIRA 60 | ROLAMENTO MARCA: SKF MOD: 30206 | 1 | - | 30,00 |
| 0768 | ALMOXARIFADO | ARQUIVO 10 PRATELEIRA 60 | ROLAMENTO MARCA: RKS MOD: ASK25M | 6 | - | 56,00 |
| 0769 | ALMOXARIFADO | ARQUIVO 10 PRATELEIRA 60 | ROLAMENTO MARCA: FAG MOD: 32307 | 1 | - | 59,00 |
| 0770 | ALMOXARIFADO | ARQUIVO 10 PRATELEIRA 60 | ROLAMENTO MARCA: INA MOD: F85810 | 3 | - | 54,00 |
| 0771 | ALMOXARIFADO | ARQUIVO 10 PRATELEIRA 60 | ROLAMENTO MARCA: INA MOD: R212 | 1 | - | 18,00 |
| 0772 | ALMOXARIFADO | ARQUIVO 10 PRATELEIRA 60 | ROLAMENTO MARCA: FAG MOD: 317 | 15 | - | 5.400,00 |
| 0773 | ALMOXARIFADO | ARQUIVO 10 PRATELEIRA 60 | ROLAMENTO MARCA: TORRIUGNTON MOD: JT09 | 6 | - | 72,00 |
| 0774 | ALMOXARIFADO | ARQUIVO 10 PRATELEIRA 60 | ROLAMENTO MARCA: SKF MOD: 3520 | 6 | - | 313,00 |
| 0775 | ALMOXARIFADO | ARQUIVO 10 PRATELEIRA 60 | ROLAMENTO MARCA: SKF MOD: 30204 | 1 | - | 33,00 |
| 0776 | ALMOXARIFADO | ARQUIVO 10 PRATELEIRA 60 | ROLAMENTO MARCA: ESFERAS TORRINGNON | 1 | - | 48,00 |
| 0777 | ALMOXARIFADO | ARQUIVO 10 PRATELEIRA 60 | ROLAMENTO MARCA: CF MOD: 3400132 | 10 | - | 102,00 |
| 0778 | ALMOXARIFADO | ARQUIVO 10 PRATELEIRA 60 | ROLAMENTO MARCA: MCGILL MOD: 838 | 1 | - | 23,00 |
| 0779 | ALMOXARIFADO | ARQUIVO 10 PRATELEIRA 60 | ROLAMENTO MARCA: MCGILL MOD: CF134 | 1 | - | 23,00 |
| 0780 | ALMOXARIFADO | ARQUIVO 10 PRATELEIRA 60 | ROLAMENTO MARCA: RHP MOD: 1125IDEC | 1 | - | 18,00 |
| 0781 | ALMOXARIFADO | ARQUIVO 10 PRATELEIRA 60 | ROLAMENTO MARCA: REXPOTH MOD: 1327 | 1 | - | 18,00 |
| 0782 | ALMOXARIFADO | ARQUIVO 10 PRATELEIRA 60 | ROLAMENTO MARCA: HEILDEBERG MOD: 3400131 | 1 | - | 42,00 |
| 0783 | ALMOXARIFADO | ARQUIVO 10 PRATELEIRA 60 | ROLAMENTO MARCA: INA MOD: HK 1612 | 6 | - | 79,00 |
| 0784 | ALMOXARIFADO | ARQUIVO 10 PRATELEIRA 60 | ROLAMENTO MARCA: STUECK MOD: GE8BB | 2 | - | 36,00 |
| 0785 | ALMOXARIFADO | ARQUIVO 10 PRATELEIRA 60 | ROLAMENTO MARCA: POLETE | 1 | - | 13,00 |
| 0786 | ALMOXARIFADO | ARQUIVO 10 PRATELEIRA 60 | ROLAMENTO MARCA: SKF MOD: HK1816 | 3 | - | 41,00 |
| 0787 | ALMOXARIFADO | ARQUIVO 10 PRATELEIRA 60 | ROLAMENTO MARCA: IKO MOD: BASOS | 5 | - | 60,00 |

Este documento é cópia do original, assinado digitalmente por JOICE RUIZ BERNIER e Tribunal de Justiça do Estado de São Paulo, protocolado em 04/10/2018 às 17:51, sob o número WJMJ18413365970. Para conferir o original, acesse o site <https://esaj.tjsp.jus.br/pastadigital/pg/abrirConferenciaDocumento.do>, informe o processo 1108283-38.2016.8.26.0100 e código 5048C48.

LAUDO DE AVALIAÇÃO

Nº 23.838.001/0918
 DATA BASE: SETEMBRO / 2018
 VALORES EM R\$

EMPRESA: MINUANO COMUNICACOES E PRODUCOES EDITORIAIS LTDA
 ENDEREÇO: ESTRADA GERAL DE PALMEIRA BAIXA, S/N JARINU-SP

| ITEM | LOCAL | LOCAL | DESCRIÇÃO | QTD | ANO | VALOR DE MERCADO |
|----------------------|--------------|-----------------------------|---|-----|-----|------------------|
| BENS DIVERSOS | | | | | | |
| 0788 | ALMOXARIFADO | ARQUIVO 10 PRATELEIRA 60 | ROLAMENTO MARCA: NK MOD: 1516 | 3 | - | 124,00 |
| 0789 | ALMOXARIFADO | ARQUIVO 10 PRATELEIRA 60 | ROLAMENTO MARCA: SKF MOD: NKI | 2 | - | 27,00 |
| 0790 | ALMOXARIFADO | ARQUIVO 10 PRATELEIRA 60 | ROLAMENTO MARCA: INA MOD: CLEICO | 3 | - | 54,00 |
| 0791 | ALMOXARIFADO | ARQUIVO 10 PRATELEIRA 60 | ROLAMENTO MARCA: HEILDEBERG MOD: 2D2241 | 1 | - | 42,00 |
| 0792 | ALMOXARIFADO | ARQUIVO 10 PRATELEIRA 60 | ROLAMENTO MARCA: STAR MOD: 1403 | 1 | - | 12,00 |
| 0793 | ALMOXARIFADO | ARQUIVO 11 PRATELEIRA 54 | PAINEL MARCA: FILTRANTE MOD: 2RL4ON CRP6228 | 10 | - | 180,00 |
| 0794 | ALMOXARIFADO | ARQUIVO 11 PRATELEIRA 54 | FILTRO PLANO MARCA: P/AR DIM: 500X450X50 | 45 | - | 584,00 |
| 0795 | ALMOXARIFADO | ARQUIVO 11 PRATELEIRA 54 | FILTRO DE AR MARCA: CILINDRICO DIM: 60X60 | 2 | - | 220,00 |
| 0796 | ALMOXARIFADO | ARQUIVO 11 PRATELEIRA 54 | PURDLATOR MARCA: F312 DIM: 16X10X1 | 20 | - | 3.439,00 |
| 0797 | ALMOXARIFADO | ARQUIVO 11 PRATELEIRA 54 | ELEMENTO FILTRANTE CILINDRICO MARCA: CRE237112 | 4 | - | 84,00 |
| 0798 | ALMOXARIFADO | ARQUIVO 11 PRATELEIRA 54 | ELEMENTO FILTRANTE CILINDRICO MARCA: CRE1176 | 4 | - | 84,00 |
| 0799 | ALMOXARIFADO | ARQUIVO 11 PRATELEIRA 56 | ROLO DE PAPEL GOMADO MARCA: CYKLOP DIM: 60MMX1,80 | 150 | - | 1.341,00 |
| 0800 | ALMOXARIFADO | ARQUIVO 11 PRATELEIRA 57 | FILTRO DE OLEO MARCA: INPEC MOD: SLB0962 | 19 | - | 171,00 |
| 0801 | ALMOXARIFADO | ARQUIVO 11 PRATELEIRA 57 | ELEMENTO FILTRANTE CILINDRICO MARCA: CRE203 | 3 | - | 63,00 |
| 0802 | ALMOXARIFADO | ARQUIVO 11 PRATELEIRA 57 | FILTRO DE AR MOD: CRE1406 | 2 | - | 26,00 |
| 0803 | ALMOXARIFADO | ARQUIVO 11 PRATELEIRA 57 | FILTRO PEQUENOS (DIVERSOS) | - | - | 3.840,00 |
| 0804 | ALMOXARIFADO | ARQUIVO 11 PRATELEIRA 57 | DISCO DE ESPUMA MOD: CRD226 | 8 | - | 158,00 |
| 0805 | ALMOXARIFADO | ARQUIVO 11 PRATELEIRA 57 | FILTRO RETANGULAR (P/TURBINAS) MOD: ZRE2480 | 2 | - | 48,00 |
| 0806 | ALMOXARIFADO | ARQUIVO 11 PRATELEIRA 57 | PAINEL MARCA: FILTRANTE MOD: ZRP6226 | 5 | - | 90,00 |
| 0807 | ALMOXARIFADO | ARQUIVO 11 PRATELEIRA 57 | ROLO DE FITAS MARCA: LIDERVS | 10 | - | 31,00 |
| 0808 | ALMOXARIFADO | ARQUIVO 11 PRATELEIRA 57 | COLA FLUA MARCA: BALDWIN 30 KG | 1 | - | 19,00 |
| 0809 | ALMOXARIFADO | ARQUIVO 12 PRATELEIRA 52 | JOGOS DE DISCOS MARCA: HEILDEBERG MOD: 2D44082BG01 | 4 | - | 48,00 |
| 0810 | ALMOXARIFADO | ARQUIVO 12 PRATELEIRA 52 | MAQUINA SISTRIMA (P/EMBALAGENS) MARCA: CYKLOP MOD: UN1992 | 1 | - | 600,00 |
| 0811 | ALMOXARIFADO | ARQUIVO 12 PRATELEIRA 52 | MAQUINA AZUL (P/EMBALAGENS PAPEL PARDO) | 1 | - | 600,00 |
| 0812 | ALMOXARIFADO | ARQUIVO 12 PRATELEIRA 52 | MESERSATZ MARCA: STAMZCHLNIT MOD: MITEL DIM: 8MM | 2 | - | 200,00 |
| 0813 | ALMOXARIFADO | ARQUIVO 12 PRATELEIRA 52 | BLOCO PADRÃO (REGUA PLANA) MARCA: MITUTOYO MOD: 970401 | 1 | - | 400,00 |
| 0814 | ALMOXARIFADO | ARQUIVO 14 PRATELEIRA 41 | BANCO ESTOFADO (P/KOMBI) | 1 | - | 475,00 |
| 0815 | ALMOXARIFADO | ARQUIVO 14 PRATELEIRA 41 | FILTRO MOD: 1FK 280 | 1 | - | 11,00 |
| 0816 | ALMOXARIFADO | ARQUIVO 14 PRATELEIRA 41 | CINTA (P/CARGA) MARCA: CARGO CONTROL | 1 | - | 50,00 |
| 0817 | ALMOXARIFADO | ARQUIVO 14 PRATELEIRA 41 | FILTRO DE OLEO MARCA: HYUNDAI | 1 | - | 8,00 |
| 0818 | ALMOXARIFADO | ARQUIVO 14 PRATELEIRA 41 | LÂMPADA DE VAPOR (DIVERSOS TAMANHOS) MARCA: OSRAM | - | - | 1.375,00 |

Este documento é cópia do original, assinado digitalmente por JOICE RUIZ BERNIER e Tribunal de Justiça do Estado de São Paulo, protocolado em 04/10/2018 às 17:51, sob o número WJMJ18413365970. Para conferir o original, acesse o site <https://esaj.tjsp.jus.br/pastadigital/pg/abrirConferenciaDocumento.do>, informe o processo 1108283-38.2016.8.26.0100 e código 5048C48.

LAUDO DE AVALIAÇÃO

Nº 23.838.001/0918
 DATA BASE: SETEMBRO / 2018
 VALORES EM R\$

EMPRESA: MINUANO COMUNICACOES E PRODUCOES EDITORIAIS LTDA
 ENDEREÇO: ESTRADA GERAL DE PALMEIRA BAIXA, S/N JARINU-SP

| ITEM | LOCAL | LOCAL | DESCRIÇÃO | QTD | ANO | VALOR DE MERCADO |
|----------------------|--------------|--------------------------|--|-----|-----|------------------|
| BENS DIVERSOS | | | | | | |
| 0819 | ALMOXARIFADO | ARQUIVO 14 PRATELEIRA 41 | TUBO FLEXIVEL MARCA: IBIRA IUPU DIM: 6 POLEGADAS | 1 | - | 32,00 |
| 0820 | ALMOXARIFADO | ARQUIVO 14 PRATELEIRA 41 | TUBO FLEXIVEL MARCA: IBIRA IUPU DIM: 8 POLEGADAS | 1 | - | 32,00 |
| 0821 | ALMOXARIFADO | ARQUIVO 14 PRATELEIRA 41 | CAIXA DE PAPELÃO (DIVESSOS) | 175 | - | 166,00 |
| 0822 | ALMOXARIFADO | ARQUIVO PRATELEIRA 42 | RECEPTORES (36 CX COM 25 UND.) MARCA: SATELITE RECEIVER | 180 | - | 1.800,00 |
| 0823 | ALMOXARIFADO | ARQUIVO PRATELEIRA 43 | SWITCH MARCA: SUPERSTACK 3300 | 4 | - | 80,00 |
| 0824 | ALMOXARIFADO | ARQUIVO PRATELEIRA 43 | SWITCH MARCA: SUPERSTACK MOD: 4226T-3 24P | 1 | - | 68,00 |
| 0825 | ALMOXARIFADO | ARQUIVO PRATELEIRA 43 | SWITCH MARCA: CATALIST 3500 MOD: CICC SYSTEM | 1 | - | 100,00 |
| 0826 | ALMOXARIFADO | ARQUIVO PRATELEIRA 43 | SWITCH MARCA: CATALIST 2960 MOD: CICC SYSTEM 24 P | 17 | - | 7.949,00 |
| 0827 | ALMOXARIFADO | ARQUIVO PRATELEIRA 43 | MONITOR (PRETO) MARCA: LG MOD: 19 POL. | 5 | - | 500,00 |
| 0828 | ALMOXARIFADO | ARQUIVO PRATELEIRA 43 | ANTENA MARCA: DIRECIONAL MOD: 2.4GHZ 15DBI AQUARIO | 6 | - | 431,00 |
| 0829 | ALMOXARIFADO | ARQUIVO PRATELEIRA 43 | CAIXA CONTENDO FIOS E FONTE (DIVERSOS) | - | - | 32,00 |
| 0830 | ALMOXARIFADO | ARQUIVO PRATELEIRA 43 | DRIVE (P/DISQUETE) | 1 | - | 8,00 |
| 0831 | ALMOXARIFADO | ARQUIVO PRATELEIRA 43 | DRIVE (P/CD ROM) | 2 | - | 18,00 |
| 0832 | ALMOXARIFADO | ARQUIVO PRATELEIRA 43 | PAINEL MARCA: PATCH MOD: CONECT CAT 5 24 P. | 3 | - | 188,00 |
| 0833 | ALMOXARIFADO | ARQUIVO PRATELEIRA 43 | SERVIDOR (PRETO) MARCA: DELL MOD: POWER EDGE1950 | 9 | - | 5.220,00 |
| 0834 | ALMOXARIFADO | ARQUIVO PRATELEIRA 43 | SERVIDOR (PRETO) MARCA: DELL MOD: POWER EDGE2950 | 1 | - | 800,00 |
| 0835 | ALMOXARIFADO | ARQUIVO PRATELEIRA 43 | SERVIDOR (PRETO) MARCA: DELL MOD: POWER R610 | 1 | - | 1.840,00 |
| 0836 | ALMOXARIFADO | ARQUIVO PRATELEIRA 43 | RACK DIM: 30X50X80 | 1 | - | 799,00 |
| 0837 | ALMOXARIFADO | ARQUIVO PRATELEIRA 44 | IMPRESSORA MARCA: HP MOD: LASERJET 5000 | 1 | - | 1.200,00 |
| 0838 | ALMOXARIFADO | ARQUIVO PRATELEIRA 44 | COMPUTADOR MARCA: DELL MOD: PRECISION 330 | 1 | - | 168,00 |
| 0839 | ALMOXARIFADO | ARQUIVO PRATELEIRA 44 | REGISTRADOS DE DADOS MARCA: TEMIBRA MOD: TBP 40 | 1 | - | 40,00 |
| 0840 | ALMOXARIFADO | ARQUIVO PRATELEIRA 44 | MÁQUINA DE COLAGEM (AZUL) P/PAPEL PARDO MARCA: CYCLOP | 1 | - | 156,00 |
| 0841 | ALMOXARIFADO | ARQUIVO PRATELEIRA 44 | MÁQUINA REGISTRADORA DE PONTO MARCA: MADIZ | 1 | - | 40,00 |
| 0842 | ALMOXARIFADO | ARQUIVO PRATELEIRA 44 | MÁQUINA IMPRESSORA DE ETIQUETAS MARCA: ZEBRA MOD: STRYPE | 1 | - | 796,00 |
| 0843 | ALMOXARIFADO | ARQUIVO PRATELEIRA 44 | TECLADOS (BRANCOS) | 6 | - | 120,00 |
| 0844 | ALMOXARIFADO | ARQUIVO PRATELEIRA 44 | SWITCH MARCA: ARCATTEL MOD: OMRPZX | 1 | - | 90,00 |
| 0845 | ALMOXARIFADO | ARQUIVO PRATELEIRA 44 | SWITCH MARCA: TP LINK MOD: TLSF 1024 24 P. | 1 | - | 78,00 |
| 0846 | ALMOXARIFADO | ARQUIVO PRATELEIRA 44 | CPU MARCA: APPLB MOD: MAC G4 | 1 | - | 100,00 |
| 0847 | ALMOXARIFADO | ARQUIVO PRATELEIRA 44 | MONITOR TUBO (BRANCO) MARCA: LG MOD: 14 POL. | 1 | - | 20,00 |
| 0848 | ALMOXARIFADO | ARQUIVO PRATELEIRA 44 | SWITCH MARCA: DELL MOD: POWER CONECT3524 | 1 | - | 420,00 |
| 0849 | ALMOXARIFADO | ARQUIVO PRATELEIRA 44 | CPU (PRETO) | 2 | - | 200,00 |

Este documento é cópia do original, assinado digitalmente por JOICE RUIZ BERNIER e Tribunal de Justiça do Estado de São Paulo, protocolado em 04/10/2018 às 17:51, sob o número WJMJ18413365970. Para conferir o original, acesse o site <https://esaj.tjsp.jus.br/pastadigital/pg/abrirConferenciaDocumento.do>, informe o processo 1108283-38.2016.8.26.0100 e código 5048C48.

LAUDO DE AVALIAÇÃO

Nº 23.838.001/0918
 DATA BASE: SETEMBRO / 2018
 VALORES EM R\$

EMPRESA: MINUANO COMUNICACOES E PRODUCOES EDITORIAIS LTDA
 ENDEREÇO: ESTRADA GERAL DE PALMEIRA BAIXA, S/N JARINU-SP

| ITEM | LOCAL | LOCAL | DESCRIÇÃO | QTD | ANO | VALOR DE MERCADO |
|----------------------|--------------|-----------------------|--|-----|-----|------------------|
| BENS DIVERSOS | | | | | | |
| 0850 | ALMOXARIFADO | ARQUIVO PRATELEIRA 44 | NOBREAK MARCA: ETN MOD: E SERIE3 DX | 1 | - | 753,00 |
| 0851 | ALMOXARIFADO | ARQUIVO PRATELEIRA 45 | MONITOR TUBO | 12 | - | 240,00 |
| 0852 | ALMOXARIFADO | | ARMÁRIO BAIXO 4 PORTAS 2 PRATELEIRAS DIM: 50X160 | 1 | - | 250,00 |
| 0853 | ALMOXARIFADO | | ARMÁRIO DE AÇO COM 2 PORTAS E 4 PRATELEIRAS COR: CINZA MARCA: PANDIM DIM: 100X210X50 | 1 | - | 270,00 |
| 0854 | ALMOXARIFADO | | ARMÁRIO DE FERRO 2 PORTAS 4 PRATELEIRAS DIM: 90X50X210 | 1 | - | 270,00 |
| 0855 | ALMOXARIFADO | | ARMARIO 2 PORTAS 1 PRATELEIRA DIM: 80X50X70 | 1 | - | 130,00 |
| 0856 | ALMOXARIFADO | Lateral/janela | TAMBOR AZUL 200L FLINT GROUP | 2 | - | 2.000,00 |
| 0857 | ALMOXARIFADO | | CADEIRA ESTOFADA GIRATORIA E APOIO DE BRAÇO | 2 | - | 199,00 |
| 0858 | ALMOXARIFADO | Coluna 1 | ARAME GALVANIZADO 0,54MM 25.CR9 13,160KG BIT. 25 | 1 | - | 150,00 |
| 0859 | ALMOXARIFADO | Lateral/janela | TINTA PARA IMPRESSÃO PRINT GROUP 2600X8 | 208 | - | 10.179,00 |
| 0860 | ALMOXARIFADO | | MONITOR MARCA: LG MOD: FLATRON W1943C | 1 | - | 125,00 |
| 0861 | ALMOXARIFADO | | TECLADO MARCA: MICROSOFT | 1 | - | 15,00 |
| 0862 | ALMOXARIFADO | | CPU MARCA: LG | 1 | - | 125,00 |
| 0863 | ALMOXARIFADO | | ESTABILIZADOR | 1 | - | 28,00 |
| 0864 | ALMOXARIFADO | | MESA EM L DIM: 140X100X70 | 2 | - | 360,00 |
| 0865 | ALMOXARIFADO | | TELEFONE MOD: GIGASET DIM: DA 100 | 1 | - | 41,00 |
| 0866 | ALMOXARIFADO | | ARMÁRIO COM 2 PORTAS COM 2 PRATELEIRAS DIM: 90X170 CM COR: CINZA DIM: 90X170 | 1 | - | 219,00 |
| 0867 | ALMOXARIFADO | | ARMÁRIO COM 2 PORTAS 4 PRATELEIRAS DIM: 95X170X100 CM DIM: 95X170X100 | 1 | - | 219,00 |
| 0868 | ALMOXARIFADO | | GAVETEIRO 2 GAVETAS DIM: 50X50 | 1 | - | 100,00 |
| 0869 | ALMOXARIFADO | | ARMARIO 2 PORTAS 4 PRATELEIRAS DIM: 60X175X40 | 1 | - | 219,00 |
| 0870 | ALMOXARIFADO | | ARMARIO DE FERRAMENTAS 9 GAVETASCOR CHUMBO | 1 | - | 845,00 |
| 0871 | ALMOXARIFADO | | DESENGRAXANTE ALCALINO FORTE 75L (VENCIDO) MOD: CND 266 | 2 | - | 5,00 |
| 0872 | ALMOXARIFADO | | FITA BRANCA FERRAG 5X0,55 4200M | 24 | - | 36,00 |
| 0873 | ALMOXARIFADO | | PRATELEIRA DE FERRO DIM: 200X70X200 | 7 | - | 2.870,00 |
| 0874 | ALMOXARIFADO | | PRATELEIRA DE FERRO DIM: 240X80X260 | 6 | - | 2.460,00 |
| 0875 | ALMOXARIFADO | | PRATELEIRA DE FERRO DIM: 240X80X280 | 11 | - | 11.000,00 |
| 0876 | ALMOXARIFADO | | FITA BRANCA 12MMX8500M | 41 | - | 62,00 |
| 0877 | ALMOXARIFADO | | POLYBIL PREMIUM EMULSÃO SILICONE ANTIESTATICO 20L | 1 | - | 5,00 |
| 0878 | ALMOXARIFADO | CAIXA MADEIRA ENTRADA | TORQUIMETRO COM RELÓGIO MARCA: GEDORE MOD: R300 | 1 | - | 375,00 |
| 0879 | ALMOXARIFADO | CAIXA MADEIRA ENTRADA | MICROMETRO INTERNO 0,005 35MM | 1 | - | 568,00 |
| 0880 | ALMOXARIFADO | CAIXA MADEIRA ENTRADA | PAQUIMETRO 60CM MARCA: MITUTOYO | 1 | - | 1.910,00 |
| 0881 | ALMOXARIFADO | CAIXA MADEIRA ENTRADA | MICRÔMETRO EXTERNO 5-6 POL. X 0,0001 | 1 | - | 491,00 |
| 0882 | ALMOXARIFADO | CAIXA MADEIRA ENTRADA | RELOGIO COMPARADOR MARCA: MITUTOYO | 1 | - | 714,00 |
| 0883 | ALMOXARIFADO | CAIXA MADEIRA ENTRADA | DECIBELIMETRO MARCA: TES MOD: TES 1350 | 1 | - | 50,00 |
| 0884 | ALMOXARIFADO | CAIXA MADEIRA ENTRADA | AQUECEDOR POR INDUÇÃO APENAS MARCA: SKF MOD: TIH RC | 1 | - | 2.776,00 |
| 0885 | ALMOXARIFADO | CAIXA MADEIRA ENTRADA | CLIPPER BELT LACER MOD: O.6 | 1 | - | 76,00 |
| 0886 | ALMOXARIFADO | CAIXA MADEIRA ENTRADA | CALIBRADOR DE PROFUNDIDADE MARCA: STARRETT MOD: 643 | 1 | - | 220,00 |
| 0887 | ALMOXARIFADO | CAIXA MADEIRA ENTRADA | TERMOHIGROMETRO MARCA: BARIGO | 1 | - | 172,00 |
| 0888 | ALMOXARIFADO | CAIXA MADEIRA ENTRADA | RELOGIO COMPARADOR MOD: MITUTOYO | 1 | - | 103,00 |
| 0889 | ALMOXARIFADO | CAIXA MADEIRA ENTRADA | PAQUIMETRO DIGITAL 200MM MARCA: MITUTOYO MOD: ABSOLUTE | 1 | - | 308,00 |

LAUDO DE AVALIAÇÃO

Nº 23.838.001/0918
 DATA BASE: SETEMBRO / 2018
 VALORES EM R\$

EMPRESA: MINUANO COMUNICACOES E PRODUCOES EDITORIAIS LTDA
 ENDEREÇO: ESTRADA GERAL DE PALMEIRA BAIXA, S/N JARINU-SP

| ITEM | LOCAL | LOCAL | DESCRIÇÃO | QTD | ANO | VALOR DE MERCADO |
|----------------------|--------------|-----------------------|---|-----|-----|------------------|
| BENS DIVERSOS | | | | | | |
| 0890 | ALMOXARIFADO | CAIXA MADEIRA ENTRADA | BUNDLE CLAMP MARCA: MULLER MARTINI MOD: 2770401 | 1 | - | 3.525,00 |
| 0891 | ALMOXARIFADO | | INTEGRATION KIT MARCA: AZURA MOD: C95 | 1 | - | 25,00 |
| 0892 | ALMOXARIFADO | | ESPUMA 5 METROS | 1 | - | 8,00 |
| 0893 | ALMOXARIFADO | | JANELA DE VIDRO DIM: 180X100 | 1 | - | 60,00 |
| 0894 | ALMOXARIFADO | | JANELA DE VIDRO DIM: 200X100 | 1 | - | 60,00 |
| 0895 | ALMOXARIFADO | | KIT AQUARELA MARCA: FL FACAS | 2 | - | 30,00 |
| 0896 | ALMOXARIFADO | D2.EG.42 | ENGRENAGEM DA DOBRADEIRA | 21 | - | 2.625,00 |
| 0897 | ALMOXARIFADO | | ESFERAS METALICAS COM PESO TOTAL DE 12 KG | 1 | - | 15,00 |
| 0898 | ALMOXARIFADO | | CILINDRO DE AÇO | 12 | - | 540,00 |
| 0899 | ALMOXARIFADO | | ESCOVA DAS CANALETAS DE TRANSPORTE | 4 | - | 140,00 |
| 0900 | ALMOXARIFADO | | ENGRENAGEN MARCA: INSCO | 9 | - | 900,00 |
| 0901 | ALMOXARIFADO | | CAIXA COM FERRO COM PESO TOTAL DE 20 KG | - | - | 15,00 |
| 0902 | ALMOXARIFADO | | KIT AIRNET DN 80.3 M PN 2810 712200 | 7 | - | 88,00 |
| 0903 | ALMOXARIFADO | | CORREIA DE BORRACHA PN 40645 | 24 | - | 480,00 |
| 0904 | ALMOXARIFADO | | MOVIMATIC NORGREN R 736 3AK RMG | 1 | - | 135,00 |
| 0905 | ALMOXARIFADO | | SELO H316G COM PESO TOTAL DE 22 KG | - | - | 25,00 |
| 0906 | ALMOXARIFADO | | PEÇA DE METAL COM PESO TOTAL DE 5 KG | - | - | 15,00 |
| 0907 | ALMOXARIFADO | | KIT HTP EG05 | 100 | - | 1.000,00 |
| 0908 | ALMOXARIFADO | | VALVULA SOLENOIDE MARCA: JOUMATIC MOD: 43004166 | 4 | - | 198,00 |
| 0909 | ALMOXARIFADO | | CARVÃO CORBONAZ | 4 | - | 40,00 |
| 0910 | ALMOXARIFADO | | VALVULA PRESSAO MINIMA 1006807 | 1 | - | 75,00 |
| 0911 | ALMOXARIFADO | | CARRINHO DESBOBINADOR DA CINTADEIRA | 1 | - | 180,00 |
| 0912 | ALMOXARIFADO | | PROTETOR PARA OUVIDOS FR FREITAS | 27 | - | 153,00 |
| 0913 | ALMOXARIFADO | | CARRINHO PORTA CILINDRO | 1 | - | 85,00 |
| 0914 | ALMOXARIFADO | | ITENS DIVERSOS COM PESO TOTAL DE 1360G | 1 | - | 5,00 |
| 0915 | ALMOXARIFADO | | ITENS DIVERSOS COM PESO TOTAL DE 2740G | - | - | 5,00 |
| 0916 | ALMOXARIFADO | | ITENS DIVERSOS COM PESO TOTAL DE 1915G | - | - | 5,00 |
| 0917 | ALMOXARIFADO | | ITENS DIVERSOS COM PESO TOTAL DE 1985G | - | - | 5,00 |
| 0918 | ALMOXARIFADO | | ITENS DIVERSOS COM PESO TOTAL DE 1950G | - | - | 5,00 |
| 0919 | ALMOXARIFADO | | ITENS DIVERSOS COM PESO TOTAL DE 440G | - | - | 5,00 |
| 0920 | ALMOXARIFADO | | ITENS DIVERSOS COM PESO TOTAL DE 2195G | - | - | 5,00 |
| 0921 | ALMOXARIFADO | | ITENS DIVERSOS COM PESO TOTAL DE 1045G | - | - | 5,00 |
| 0922 | ALMOXARIFADO | | ITENS DIVERSOS COM PESO TOTAL DE 820G | - | - | 5,00 |
| 0923 | ALMOXARIFADO | | ITENS DIVERSOS COM PESO TOTAL DE 1920G | - | - | 5,00 |
| 0924 | ALMOXARIFADO | | ITENS DIVERSOS COM PESO TOTAL DE 1145G | - | - | 5,00 |
| 0925 | ALMOXARIFADO | | ITENS DIVERSOS COM PESO TOTAL DE 1880G | - | - | 5,00 |
| 0926 | ALMOXARIFADO | | ITENS DIVERSOS COM PESO TOTAL DE 1685G | - | - | 5,00 |
| 0927 | ALMOXARIFADO | | ITENS DIVERSOS COM PESO TOTAL DE 1400G | - | - | 5,00 |
| 0928 | ALMOXARIFADO | | ITENS DIVERSOS COM PESO TOTAL DE 3060G | - | - | 6,00 |
| 0929 | ALMOXARIFADO | | ITENS DIVERSOS COM PESO TOTAL DE 3965G | - | - | 7,00 |
| 0930 | ALMOXARIFADO | | ENCADERNADORA MINIMAX PLUS ABSOLUT | 1 | - | 3.294,00 |
| 0931 | ALMOXARIFADO | | ASPIRADOR MARCA: RIETSCHLE THOMAS CEVF 3718-3 | 1 | - | 2.550,00 |
| 0932 | ALMOXARIFADO | | MAQUINA DE ARQUEAR MARCA: CYCLOP MOD: DBA 200 | 1 | - | 2.500,00 |
| 0933 | ALMOXARIFADO | | EMPILHADEIRA/ENCINTEADEIRA SEMI-AUTOMÁTICA HSB 34 | 1 | - | 1.000,00 |
| 0934 | ALMOXARIFADO | | ARQUEADORA MARCA: CYCLOP MOD: SP4 | 1 | - | 1.800,00 |
| 0935 | ALMOXARIFADO | | ARMARIO DE AÇO 3 GAVETAS | 1 | - | 146,00 |
| 0936 | ALMOXARIFADO | | CAIXA COM ARRUELAS | - | - | 25,00 |
| 0937 | ALMOXARIFADO | | OFFSET BLANKET ROLO | 124 | - | 11.160,00 |
| 0938 | ALMOXARIFADO | | LAMINA DO TINTEIRO | 220 | - | 5.280,00 |
| 0939 | ALMOXARIFADO | | UTICOR 2WX2H00100 | 1 | - | 150,00 |

Este documento é cópia do original, assinado digitalmente por JOICE RUIZ BERNIER e Tribunal de Justiça do Estado de São Paulo, protocolado em 04/10/2018 às 17:51, sob o número WJMJ184133665970. Para conferir o original, acesse o site https://esaj.tjsp.jus.br/pastadigital/pg/abrirConferenciaDocumento.do, informe o processo 1108283-38.2016.8.26.0100 e código 5048C48.

LAUDO DE AVALIAÇÃO

Nº 23.838.001/0918
 DATA BASE: SETEMBRO / 2018
 VALORES EM R\$

EMPRESA: MINUANO COMUNICACOES E PRODUCOES EDITORIAIS LTDA
 ENDEREÇO: ESTRADA GERAL DE PALMEIRA BAIXA, S/N JARINU-SP

| ITEM | LOCAL | LOCAL | DESCRIÇÃO | QTD | ANO | VALOR DE MERCADO |
|----------------------|--------------|-----------------------|---|-----|-----|------------------|
| BENS DIVERSOS | | | | | | |
| 0940 | ALMOXARIFADO | CAIXA MADEIRA ENTRADA | MEDIDOR DE NIVEL MAGNETICO COM LASER MOD: LZ-32 | 1 | - | 76,00 |
| 0941 | ALMOXARIFADO | CAIXA MADEIRA ENTRADA | ANEL PADRÃO MARCA: BAKER MOD: AIR PLUG GAUGE 16MM | 1 | - | 192,00 |
| 0942 | ALMOXARIFADO | CAIXA MADEIRA ENTRADA | ANEL PADRÃO MARCA: BAKER MOD: AIR PLUG GAUGE 50MM | 1 | - | 268,00 |
| 0943 | ALMOXARIFADO | CAIXA MADEIRA ENTRADA | ANEL PADRÃO MARCA: BAKER MOD: AIR PLUG GAUGE 39MM | 1 | - | 268,00 |
| 0944 | ALMOXARIFADO | CAIXA MADEIRA ENTRADA | ANEL PADRÃO MARCA: BAKER MOD: AIR PLUG GAUGE 25MM | 1 | - | 202,00 |
| 0945 | ALMOXARIFADO | CAIXA MADEIRA ENTRADA | MICRÔMETRO EXTERNO 200-300MM . X 0,0001 MARCA: MITUTOYO | 1 | - | 1.075,00 |
| 0946 | ALMOXARIFADO | CAIXA MADEIRA ENTRADA | MICRÔMETRO EXTERNO 300-400MM . X 0,0001 MARCA: MITUTOYO | 1 | - | 1.360,00 |
| 0947 | ALMOXARIFADO | CAIXA MADEIRA ENTRADA | MICRÔMETRO EXTERNO 400-500MM . X 0,0001 MARCA: MITUTOYO | 1 | - | 1.606,00 |
| 0948 | ALMOXARIFADO | CAIXA MADEIRA ENTRADA | MICRÔMETRO EXTERNO 100-200MM . X 0,0001 MARCA: MITUTOYO | 1 | - | 875,00 |
| 0949 | ALMOXARIFADO | CAIXA MADEIRA ENTRADA | BLOCOS DE CALIBRAÇÃO MARCA: HDT MOD: INCH GAUGE BLOCKS | 1 | - | 940,00 |
| 0950 | ALMOXARIFADO | CAIXA MADEIRA ENTRADA | EQUIPAMENTO PARA MEDIÇÃO NÃO IDENTIFICADO | 1 | - | 65,00 |
| 0951 | ALMOXARIFADO | CAIXA MADEIRA ENTRADA | ESQUADRO DE PRECISÃO PLANO MARCA: MITUTOYO | 1 | - | 350,00 |
| 0952 | ALMOXARIFADO | CAIXA MADEIRA ENTRADA | TECHPRINT M2370 1A | 1 | - | 20,00 |
| 0953 | ALMOXARIFADO | CAIXA MADEIRA ENTRADA | ESQUADRO COMBINADO | 1 | - | 598,00 |
| 0954 | ALMOXARIFADO | | HR5260256 BAA102 | 2 | - | 20,00 |
| 0955 | ALMOXARIFADO | | SOLENOIDE MARCA: NUMATICS MOD: 236-127B | 1 | - | 50,00 |
| 0956 | ALMOXARIFADO | | LAMPADA MOD: EIKO | 8 | - | 100,00 |
| 0957 | ALMOXARIFADO | | BANHO MO-20R 220 ENLOI IVOKI | 1 | - | 25,00 |
| 0958 | ALMOXARIFADO | | SKF LINEAR ACTUATOR | 3 | - | 900,00 |
| 0959 | ALMOXARIFADO | | HILD SYSTEMS QUICK EPROM SEP 81A | 1 | - | 90,00 |
| 0960 | ALMOXARIFADO | | ELETRODO PH TIPO COMBINADO EPC 70 | 1 | - | 137,00 |
| 0961 | ALMOXARIFADO | | CAPA INTERRUPTOR BRANCO | 10 | - | 18,00 |
| 0962 | ALMOXARIFADO | | CONDUTIVIMETRO DIGITAL MARCA: HANNA MOD: HI8733 | 1 | - | 778,00 |
| 0963 | ALMOXARIFADO | | ESTICADOR MANUAL DE FITA DE POLIESTER | 4 | - | 456,00 |
| 0964 | ALMOXARIFADO | | ESTICADOR DE FITA PET GRANDE | 1 | - | 115,00 |
| 0965 | ALMOXARIFADO | A1.DG.01 | ANEL RETENTOR RTP GOSS C04016200241 | 3 | - | 21,00 |
| 0966 | ALMOXARIFADO | A1.DG.02 | ROLAMENTO ESFERA NSK 6207 ZZ | 4 | - | 66,00 |
| 0967 | ALMOXARIFADO | A1.DG.05 | CIGARRA / CAMPAINHA CE07457400001 RTP | 4 | - | 22,00 |
| 0968 | ALMOXARIFADO | A1.DG.09 | REPARO CILINDRO MARGEADOR RTP | 5 | - | 50,00 |
| 0969 | ALMOXARIFADO | A1.DG.11 | REPARO CILINDRO PNEUMATICO COMPAIR | 2 | - | 20,00 |
| 0970 | ALMOXARIFADO | A1.DG.12 | GAXETA KR 6539 TIPO U2 | 5 | - | 95,00 |
| 0971 | ALMOXARIFADO | A1.DG.20 | KIT VALVULA DOB. | 12 | - | 90,00 |
| 0972 | ALMOXARIFADO | A1.DG.23 | GRAMPO ACO REVITL ; 25LLSP-G-300 | 1 | - | 200,00 |
| 0973 | ALMOXARIFADO | A1.DG.24 | MOTOR ENCODER L1/2 90VDC 86A QUADTECK | 2 | - | 800,00 |
| 0974 | ALMOXARIFADO | A1.DG.25 | RETENTOR 28.SX52XSMM COMPR DOBRA | 1 | - | 13,00 |
| 0975 | ALMOXARIFADO | A1.DG.26 | CONECTOR SOLENOIDE ROLO FONTE | 30 | - | 1.620,00 |
| 0976 | ALMOXARIFADO | A1.DG.29 | ANEL PUXADOR PAPF.L GOSS CE073769S-00001 | 8 | - | 248,00 |
| 0977 | ALMOXARIFADO | A1.DG.30 | ANEL PUXADOR PAPEL CE073768S-00001 | 8 | - | 248,00 |
| 0978 | ALMOXARIFADO | A1.DG.32 | DISCO TRAÇÃO SIGNODE 272814 | 30 | - | 525,00 |
| 0979 | ALMOXARIFADO | A1.DG.34 | REPARO TEFLON VAL 'ULA DE TINTA NOVA | 28 | - | 280,00 |
| 0980 | ALMOXARIFADO | A1.DG.35 | PORCA KM 22 ROLAMEMTO CILINDRO ACO | 9 | - | 207,00 |
| 0981 | ALMOXARIFADO | A1.DG.39 | ANEL ESPAÇADOR | 1 | - | 6,00 |

Este documento é cópia do original, assinado digitalmente por JOICE RUIZ BERNIER e Tribunal de Justiça do Estado de São Paulo, protocolado em 04/10/2018 às 17:51, sob o número WJMJ18413365970. Para conferir o original, acesse o site https://esaj.tjsp.jus.br/pastadigital/pg/abrirConferenciaDocumento.do, informe o processo 1108283-38.2016.8.26.0100 e código 5048C48.

LAUDO DE AVALIAÇÃO

Nº 23.838.001/0918
 DATA BASE: SETEMBRO / 2018
 VALORES EM R\$

EMPRESA: MINUANO COMUNICACOES E PRODUCOES EDITORIAIS LTDA
 ENDEREÇO: ESTRADA GERAL DE PALMEIRA BAIXA, S/N JARINU-SP

| ITEM | LOCAL | LOCAL | DESCRIÇÃO | QTD | ANO | VALOR DE MERCADO |
|----------------------|--------------|----------|--|-----|-----|------------------|
| BENS DIVERSOS | | | | | | |
| 0982 | ALMOXARIFADO | A1.DG.40 | ADAPTADOR ENTRADA REVELADOR | 35 | - | 263,00 |
| 0983 | ALMOXARIFADO | A1.DG.42 | MOTOR DC 24V 6,7A IMAGER | 1 | - | 235,00 |
| 0984 | ALMOXARIFADO | A1.DG.45 | MANDIBULA PRESS JORN GOSS DE04496700001 | 2 | - | 120,00 |
| 0985 | ALMOXARIFADO | A1.EG.31 | ROLAMENTO SEAL MASTER 218T COMPR DOBRA | 2 | - | 106,00 |
| 0986 | ALMOXARIFADO | A1.EG.44 | FITA SNAKE GOSS C 137962-00001 | 2 | - | 30,00 |
| 0987 | ALMOXARIFADO | A2.DG.01 | CORREIA SAIDA DE C APAS OPB 640273 | 2 | - | 48,00 |
| 0988 | ALMOXARIFADO | A2.DG.03 | CORREIA TRANSP FEC 120,00MM X 1150MM | 3 | - | 72,00 |
| 0989 | ALMOXARIFADO | A2.DG.04 | CORREIA TRANSPORTADORA F2 50 X 1470 APT | 2 | - | 48,00 |
| 0990 | ALMOXARIFADO | A2.DG.05 | CORREIA V 3L 280 TRANSMISSAO DROPP | 6 | - | 144,00 |
| 0991 | ALMOXARIFADO | A2.DG.06 | CORREIA HABASIT FI 25MMX4460MM APT | 6 | - | 144,00 |
| 0992 | ALMOXARIFADO | A2.DG.07 | CORREIA SINCR CLEAN-OUT 420H 150 | 1 | - | 24,00 |
| 0993 | ALMOXARIFADO | A2.DG.08 | CORREIA SINCR PICK-UP STATION 330H 150 | 3 | - | 72,00 |
| 0994 | ALMOXARIFADO | A2.DG.09 | CORREIA SINCR PICK-UP STATION 270L 050 | 2 | - | 48,00 |
| 0995 | ALMOXARIFADO | A2.DG.10 | CORREIA SINCR CLEAN-OUT 285L 050 | 2 | - | 48,00 |
| 0996 | ALMOXARIFADO | A2.DG.11 | CORREIA SINCRONIZADORA H20 X 50 X 8 MM | 2 | - | 48,00 |
| 0997 | ALMOXARIFADO | A2.DG.12 | CORREIA SINCR GOODYEAR 124L50 | 2 | - | 48,00 |
| 0998 | ALMOXARIFADO | A2.DG.13 | CORREIA TRANSP FEC 5/32"x3/8" | 6 | - | 144,00 |
| 0999 | ALMOXARIFADO | A2.DG.14 | CORREIA TRANSP FEC; 1 1/2"x43X5/32" | 3 | - | 72,00 |
| 1000 | ALMOXARIFADO | A2.DG.15 | CORREIA TRANSP FEC 12X32X2 MM | 3 | - | 72,00 |
| 1001 | ALMOXARIFADO | A2.DG.16 | CORREIA SINCR 3/4"x21' DAYCO 210L075 | 4 | - | 96,00 |
| 1002 | ALMOXARIFADO | A2.DG.17 | CORREIA TRANSP FE 14X1100 MM | 18 | - | 432,00 |
| 1003 | ALMOXARIFADO | A2.DG.18 | CORREIA TRANSP FEC 14X950 MM | 13 | - | 312,00 |
| 1004 | ALMOXARIFADO | A2.DG.19 | CORREIA SINCR DAY CO 210 L 075 | 4 | - | 96,00 |
| 1005 | ALMOXARIFADO | A2.DG.20 | CORREIA SINCR 540 L. 075 | 1 | - | 24,00 |
| 1006 | ALMOXARIFADO | A2.DG.21 | CORREIA PLANA 14X950MM SIGNODE 278515 | 3 | - | 72,00 |
| 1007 | ALMOXARIFADO | A2.DG.22 | CORREIA TRANSP FEC 3 3/4"x26X1/16" | 1 | - | 24,00 |
| 1008 | ALMOXARIFADO | A2.DG.23 | CORREIA SINCR GATES 322L100 196MC | 5 | - | 120,00 |
| 1009 | ALMOXARIFADO | A2.DG.24 | CORREIA SINCR DOBRADEIRA 30SS COR BRANCA | 3 | - | 72,00 |
| 1010 | ALMOXARIFADO | A2.DG.25 | CORREIA SINCRONIZADORA DUPL0 DENTE 30SS COR BRANCA | 1 | - | 24,00 |
| 1011 | ALMOXARIFADO | A2.DG.30 | CORREIA TRANSP ABE 100,00MM X 3300MM | 3 | - | 72,00 |
| 1012 | ALMOXARIFADO | A2.DG.31 | CORREIA TRANSPORTADORA 100X1200MM | 2 | - | 48,00 |
| 1013 | ALMOXARIFADO | A2.DG.32 | BENS DIVERSOS (CORREIAS) | - | - | 5,00 |
| 1014 | ALMOXARIFADO | A2.DG.33 | CORREIA 660L 13MM DZ DIARIO | 1 | - | 24,00 |
| 1015 | ALMOXARIFADO | A2.DG.35 | CORREIA AMARRADEIRA SPZ X 845 | 5 | - | 120,00 |
| 1016 | ALMOXARIFADO | A2.DG.37 | GUARNICAO CLUTCH DOBRADEIRA | 6 | - | 180,00 |
| 1017 | ALMOXARIFADO | A2.DG.38 | CORREIA ENTRADA AMARRADEIRA POLIAMIDA | 1 | - | 24,00 |
| 1018 | ALMOXARIFADO | A2.DG.40 | CORREIA IMAGER AGFA 5106470 | 5 | - | 120,00 |
| 1019 | ALMOXARIFADO | A2.DG.45 | MOTOR HIDRAULICO ROLO FONTE | 1 | - | 5,00 |
| 1020 | ALMOXARIFADO | A2.EG.01 | O-RING D28.17X3.53 PROC.FILME AGFA 25415 | 4 | - | 5,00 |
| 1021 | ALMOXARIFADO | A2.EG.02 | REPARO EMBOLO CILINDRO HIDRAULICO | 7 | - | 5,00 |
| 1022 | ALMOXARIFADO | A2.EG.03 | KIT REPARO VALVULA ENTR. UNIDADES | 1 | - | 5,00 |
| 1023 | ALMOXARIFADO | A2.EG.12 | O-RING D78X3 PROC.FILME AGFA 25817 | 6 | - | 5,00 |
| 1024 | ALMOXARIFADO | A2.EG.13 | KIT REPARO/REGULADOR OLYMPIAN PLUS | 7 | - | 84,00 |
| 1025 | ALMOXARIFADO | A2.EG.25 | ROLAMENTO ESFERAS FAFNIR FS-428 KSP10 | 6 | - | 144,00 |
| 1026 | ALMOXARIFADO | A2.EG.42 | MANCAL EIXO PRINCIPAÇ RTP GOSS | 4 | - | 60,00 |
| 1027 | ALMOXARIFADO | A2.EG.44 | ROLAMENTO ROLO TINTA E1213U107 | 3 | - | 36,00 |
| 1028 | ALMOXARIFADO | A3.DG.02 | CORREIA SINCR0 210 L | 2 | - | 48,00 |
| 1029 | ALMOXARIFADO | A3.DG.03 | CORREIA " V " SPZ X 437 LW | 4 | - | 96,00 |
| 1030 | ALMOXARIFADO | A3.DG.04 | CORREIA 1 1/2" STACKER | 1 | - | 24,00 |
| 1031 | ALMOXARIFADO | A3.DG.05 | CORREIA 2 1/16" STACKER | 1 | - | 24,00 |
| 1032 | ALMOXARIFADO | A3.DG.06 | CORREIA 2" STACKER | 1 | - | 24,00 |

Este documento é cópia do original, assinado digitalmente por JOICE RUIZ BERNIER e Tribunal de Justiça do Estado de São Paulo, protocolado em 04/10/2018 às 17:51, sob o número WJMJ18413365970. Para conferir o original, acesse o site https://esaj.tjsp.jus.br/pastadigital/pg/abrirConferenciaDocumento.do, informe o processo 1108283-38.2016.8.26.0100 e código 5048C48.

LAUDO DE AVALIAÇÃO

Nº 23.838.001/0918
 DATA BASE: SETEMBRO / 2018
 VALORES EM R\$

EMPRESA: MINUANO COMUNICACOES E PRODUCOES EDITORIAIS LTDA
 ENDEREÇO: ESTRADA GERAL DE PALMEIRA BAIXA, S/N JARINU-SP

| ITEM | LOCAL | LOCAL | DESCRIÇÃO | QTD | ANO | VALOR DE MERCADO |
|----------------------|--------------|----------|---|-----|-----|------------------|
| BENS DIVERSOS | | | | | | |
| 1033 | ALMOXARIFADO | A3.DG.07 | CORREIA 25X1,2 MM | 1 | - | 24,00 |
| 1034 | ALMOXARIFADO | A3.DG.08 | CORREIA 350 X 12,5 X 9,5 MM OPB | 1 | - | 24,00 |
| 1035 | ALMOXARIFADO | A3.DG.09 | CORREIA GUIA TAMES' R J AW | 1 | - | 24,00 |
| 1036 | ALMOXARIFADO | A3.DG.10 | CORREIA INTERMEDIARY AMARRADEIRA | 5 | - | 120,00 |
| 1037 | ALMOXARIFADO | A3.DG.12 | CORREIA HABASIT F 1 J5MMX1050MM APT | 1 | - | 24,00 |
| 1038 | ALMOXARIFADO | A3.DG.13 | CORREIA V GOODYEAR SPZ X 512 LW | 17 | - | 408,00 |
| 1039 | ALMOXARIFADO | A3.DG.14 | CORREIA SINCRONIZADORA 24 X 1 X 1/2" | 1 | - | 24,00 |
| 1040 | ALMOXARIFADO | A3.DG.16 | CORREIA SINCRO GATES 124L100 | 5 | - | 120,00 |
| 1041 | ALMOXARIFADO | A3.DG.17 | CORREIA SINCRO HEIDELBERG | 5 | - | 120,00 |
| 1042 | ALMOXARIFADO | A3.DG.18 | CORREIA SINCRO 760 X 25 X 13 MM STACKER | 3 | - | 72,00 |
| 1043 | ALMOXARIFADO | A3.DG.19 | CORREIA SINCRONIZADA V 30 X 1 X 1/2" | 1 | - | 24,00 |
| 1044 | ALMOXARIFADO | A3.DG.20 | CORREIA SINCRO 425 X 15 X 5 MM 012334 | 3 | - | 72,00 |
| 1045 | ALMOXARIFADO | A3.DG.21 | CORREIA SINCRO 2,00MM X 2794,00X 12,07MM | 1 | - | 24,00 |
| 1046 | ALMOXARIFADO | A3.DG.22 | CORREIA ONEZIP QUAD TECH | 1 | - | 24,00 |
| 1047 | ALMOXARIFADO | A3.DG.23 | CORREIA SINCRO PICK-UP STATION 189014M40 | 2 | - | 48,00 |
| 1048 | ALMOXARIFADO | A3.DG.25 | CORREIA PICK-UP STATION 1635 MM X 75 MM | 2 | - | 48,00 |
| 1049 | ALMOXARIFADO | A3.DG.27 | CORREIA TRANSP STACKER HABASIT | 2 | - | 48,00 |
| 1050 | ALMOXARIFADO | A3.DG.28 | CORREIA TRANSP FEC 290MM X 1643MM | 9 | - | 216,00 |
| 1051 | ALMOXARIFADO | A3.DG.29 | CORREIA TRANSP ABE 50,00MM X 1500MM | 7 | - | 168,00 |
| 1052 | ALMOXARIFADO | A3.DG.31 | CORREIA PICK-UP STATION 4 POL | 1 | - | 24,00 |
| 1053 | ALMOXARIFADO | A3.DG.32 | CORREIA SINCRO CLEAN-OUT 1000H 150 | 2 | - | 48,00 |
| 1054 | ALMOXARIFADO | A3.DG.34 | CORREIA SINCRO CLEAN-OUT 585H 150 | 1 | - | 24,00 |
| 1055 | ALMOXARIFADO | A3.DG.36 | CORREIA INSUFL.ADORES AR RTP | 1 | - | 24,00 |
| 1056 | ALMOXARIFADO | A3.DG.37 | CORREIA ENTRADA STACKER MOD.R 34484/492C | 3 | - | 72,00 |
| 1057 | ALMOXARIFADO | A3.DG.38 | CORREIA TRANSP FEC 100X498MM | 4 | - | 96,00 |
| 1058 | ALMOXARIFADO | A3.DG.39 | CORREIA EM "V" GOODYEAR 3VX375 | 8 | - | 192,00 |
| 1059 | ALMOXARIFADO | A3.DG.40 | CORREIA "V" SINCRO | 5 | - | 120,00 |
| 1060 | ALMOXARIFADO | A3.DG.41 | CORREIA | 1 | - | 24,00 |
| 1061 | ALMOXARIFADO | A3.DG.42 | CORREIA BOTTOMWRAPPER | 1 | - | 24,00 |
| 1062 | ALMOXARIFADO | A3.DG.43 | CORREIA " V " TORQUE FLEX Z 1275 MC | 6 | - | 144,00 |
| 1063 | ALMOXARIFADO | A3.EG.18 | ROLAMENTO ROLO TINTA LM43548-90013 | 2 | - | 30,00 |
| 1064 | ALMOXARIFADO | A3.EG.28 | ROLAMENTO JAF 5204 ZZ | 1 | - | 15,00 |
| 1065 | ALMOXARIFADO | A3.EG.32 | ROLAMENTO ESFERAS 6004 ZZ | 10 | - | 69,00 |
| 1066 | ALMOXARIFADO | A3.EG.35 | ROLAMENTO SKF 631; S14 | 9 | - | 135,00 |
| 1067 | ALMOXARIFADO | A3.EG.37 | ROLAMENTO KR 22 SKF | 3 | - | 423,00 |
| 1068 | ALMOXARIFADO | A3.EG.41 | ROLAMENTO MRL 531.> - MH 501 | 2 | - | 30,00 |
| 1069 | ALMOXARIFADO | A3.EG.43 | ROLAMENTO ESFERAS SKF 6017 | 3 | - | 286,00 |
| 1070 | ALMOXARIFADO | AA | CORREIA SINCRONIZADA T5 440 | 1 | - | 17,00 |
| 1071 | ALMOXARIFADO | AA | CORREIA SINCRONIZADA ZRM 16T10 610 | 1 | - | 62,00 |
| 1072 | ALMOXARIFADO | AA | CORREIA SINCRONIZADA 600 H | 1 | - | 24,00 |
| 1073 | ALMOXARIFADO | AA | CORREIA SINCRONIZADA 210 L 050 | 3 | - | 72,00 |
| 1074 | ALMOXARIFADO | AA | CORREIA SINCRONIZADA T5 525 LARGURA 16MM GUILHOTINA ACORO | 2 | - | 34,00 |
| 1075 | ALMOXARIFADO | AA | CORREIA SINCRONIZADA 860H 075 | 14 | - | 336,00 |
| 1076 | ALMOXARIFADO | AA | CORREIA SINCRONIZADA 5MR 375 20 | 1 | - | 24,00 |
| 1077 | ALMOXARIFADO | AA | CORREIA SINCRONIZADA T10 1080X16MM PU/AÇO OPTIBELT | 2 | - | 48,00 |
| 1078 | ALMOXARIFADO | AA | CORREIA SINCRONIZADA 10TS | 4 | - | 69,00 |
| 1079 | ALMOXARIFADO | AA | CORREIA SINCRONIZADA 16T10X1460MM VENTURA | 2 | - | 125,00 |
| 1080 | ALMOXARIFADO | AA | CORREIA SINCRONIZADA 12T5 455 | 1 | - | 19,00 |
| 1081 | ALMOXARIFADO | AA | CORREIA SINCRONIZADA PU/AÇO 25MM T10440 | 1 | - | 24,00 |
| 1082 | ALMOXARIFADO | AA | CORREIA SINCRONIZADA 25T10 3250 PU | 4 | - | 288,00 |
| 1083 | ALMOXARIFADO | AA | CORREIA SINCRONIZADA T10 840 | 2 | - | 48,00 |

Este documento é cópia do original, assinado digitalmente por JOICE RUIZ BERNIER e Tribunal de Justiça do Estado de São Paulo, protocolado em 04/10/2018 às 17:51, sob o número WJMJ18413365970. Para conferir o original, acesse o site https://esaj.tjsp.jus.br/pastadigital/pg/abrirConferenciaDocumento.do, informe o processo 1108283-38.2016.8.26.0100 e código 5048C48.

LAUDO DE AVALIAÇÃO

Nº 23.838.001/0918
 DATA BASE: SETEMBRO / 2018
 VALORES EM R\$

EMPRESA: MINUANO COMUNICACOES E PRODUCOES EDITORIAIS LTDA
 ENDEREÇO: ESTRADA GERAL DE PALMEIRA BAIXA, S/N JARINU-SP

| ITEM | LOCAL | LOCAL | DESCRIÇÃO | QTD | ANO | VALOR DE MERCADO |
|----------------------|--------------|-------|---|-----|-----|------------------|
| BENS DIVERSOS | | | | | | |
| 1084 | ALMOXARIFADO | AA | CORREIA SINCRONIZADA 16T10 370 | 10 | - | 624,00 |
| 1085 | ALMOXARIFADO | AA | CORREIA SINCRONIZADA 10T5500 | 3 | - | 52,00 |
| 1086 | ALMOXARIFADO | AA | CORREIA SINCRONIZADA 16T10 3150 | 14 | - | 874,00 |
| 1087 | ALMOXARIFADO | AA | CORREIA SINCRONIZADA 16T10 1080 | 3 | - | 187,00 |
| 1088 | ALMOXARIFADO | AA | CORREIA SINCRONIZADA 2700 5M 25 MM | 3 | - | 72,00 |
| 1089 | ALMOXARIFADO | AA | CORREIA SINCRONIZADA 25T10 440 | 3 | - | 216,00 |
| 1090 | ALMOXARIFADO | AA | CORREIA SINCRONIZADA DUPLO DENTE 480 H DZ 100 UNIVERSAL | 1 | - | 24,00 |
| 1091 | ALMOXARIFADO | AA | CORREIA SINCRONIZADA T10 1320 D DENTE | 3 | - | 72,00 |
| 1092 | ALMOXARIFADO | AA | CORREIA SINCRONIZADA 10T10/910 PV | 2 | - | 70,00 |
| 1093 | ALMOXARIFADO | AA | CORREIA SINCRONIZADA T10 810 | 1 | - | 24,00 |
| 1094 | ALMOXARIFADO | AA | CORREIA SINCRONIZADA T10 680 | 1 | - | 24,00 |
| 1095 | ALMOXARIFADO | AA | CORREIA SINCRONIZADA 32T10 | 5 | - | 120,00 |
| 1096 | ALMOXARIFADO | AA | CORREIA SINCRONIZADA 25T5 660 | 1 | - | 19,00 |
| 1097 | ALMOXARIFADO | AA | CORREIA SINCRONIZADA 20T10 880 PV | 3 | - | 139,00 |
| 1098 | ALMOXARIFADO | AA | CORREIA SINCRONIZADA 10T5 560 | 10 | - | 172,00 |
| 1099 | ALMOXARIFADO | AA | CORREIA SINCRONIZADA 10T5 5400PV | 4 | - | 212,00 |
| 1100 | ALMOXARIFADO | AA | CORREIA SINCRONIZADA 16T5 455 | 1 | - | 53,00 |
| 1101 | ALMOXARIFADO | AA | CORREIA SINCRONIZADA T5 1380 | 4 | - | 69,00 |
| 1102 | ALMOXARIFADO | AA | CORREIA SINCRONIZADA 10T5 340 | 4 | - | 69,00 |
| 1103 | ALMOXARIFADO | AA | CORREIA SINCRONIZADA T10 550 | 2 | - | 48,00 |
| 1104 | ALMOXARIFADO | AA | CORREIA SINCRONIZADA 2300 H100 | 4 | - | 96,00 |
| 1105 | ALMOXARIFADO | AA | CORREIA SINCRONIZADA 10T5 365 | 11 | - | 189,00 |
| 1106 | ALMOXARIFADO | AA | CORREIA SINCRONIZADA 10T5 560 | 1 | - | 17,00 |
| 1107 | ALMOXARIFADO | AA | CORREIA SINCRONIZADA 16T10 1250 PV | 3 | - | 187,00 |
| 1108 | ALMOXARIFADO | AA | CORREIA SINCRONIZADA 16T10 560 | 11 | - | 686,00 |
| 1109 | ALMOXARIFADO | AA | CORREIA SINCRONIZADA AT5 420 OPIBELT | 5 | - | 86,00 |
| 1110 | ALMOXARIFADO | AA | CORREIA SINCRONIZADA T10 810 | 1 | - | 30,00 |
| 1111 | ALMOXARIFADO | AA | CORREIA SINCRONIZADA 260 L037 | 2 | - | 60,00 |
| 1112 | ALMOXARIFADO | AA | CORREIA SINCRONIZADA 220 L037 | 12 | - | 360,00 |
| 1113 | ALMOXARIFADO | AA | CORREIA SINCRONIZADA ZB65 | 12 | - | 360,00 |
| 1114 | ALMOXARIFADO | AA | CORREIA SINCRONIZADA T1016 | 5 | - | 150,00 |
| 1115 | ALMOXARIFADO | AA | CORREIA SINCRONIZADA 474 3M A | 2 | - | 60,00 |
| 1116 | ALMOXARIFADO | AA | CORREIA SINCRONIZADA 255 3M | 3 | - | 90,00 |
| 1117 | ALMOXARIFADO | AA | CORREIA SINCRONIZADA H7D 447 3 M | 3 | - | 90,00 |
| 1118 | ALMOXARIFADO | AA | CORREIA SINCRONIZADA B31 | 30 | - | 900,00 |
| 1119 | ALMOXARIFADO | AA | CORREIA SINCRONIZADA T10 01 | 2 | - | 60,00 |
| 1120 | ALMOXARIFADO | AA | CORREIA SINCRONIZADA T10 01 | 2 | - | 60,00 |
| 1121 | ALMOXARIFADO | AA | CORREIA SINCRONIZADA 1150 | 2 | - | 60,00 |
| 1122 | ALMOXARIFADO | AA | CORREIA SINCRONIZADA 1300 7710 | 1 | - | 30,00 |
| 1123 | ALMOXARIFADO | AA | CORREIA SINCRONIZADA 690 | 1 | - | 30,00 |
| 1124 | ALMOXARIFADO | AA | CORREIA SINCRONIZADA 500 16MM | 1 | - | 30,00 |
| 1125 | ALMOXARIFADO | AA | CORREIA SINCRONIZADA 1460 | 2 | - | 60,00 |
| 1126 | ALMOXARIFADO | AA | CORREIA SINCRONIZADA 370 | 3 | - | 90,00 |
| 1127 | ALMOXARIFADO | AA | CORREIA SINCRONIZADA A22 | 3 | - | 90,00 |
| 1128 | ALMOXARIFADO | AA | CORREIA SINCRONIZADA PV/AÇO 16T 15 455 | 2 | - | 60,00 |
| 1129 | ALMOXARIFADO | AA | CORREIA SINCRONIZADA 690T5 15 | 3 | - | 58,00 |
| 1130 | ALMOXARIFADO | AA | CORREIA SINCRONIZADA 50T10 840 PV | 2 | - | 240,00 |
| 1131 | ALMOXARIFADO | AA | CORREIA SINCRONIZADA 50T10 840 PV | 1 | - | 120,00 |
| 1132 | ALMOXARIFADO | AA | CORREIA SINCRONIZADA 16T10 600B | 8 | - | 499,00 |
| 1133 | ALMOXARIFADO | AA | CORREIA SINCRONIZADA T5 660 OPTIBELT | 1 | - | 43,00 |
| 1134 | ALMOXARIFADO | AA | CORREIA SINCRONIZADA 10T5 480 | 3 | - | 52,00 |

Este documento é cópia do original, assinado digitalmente por JOICE RUIZ BERNIER e Tribunal de Justiça do Estado de São Paulo, protocolado em 04/10/2018 às 17:51, sob o número WJMJ18413365970. Para conferir o original, acesse o site <https://esaj.tjsp.jus.br/pastadigital/pg/abrirConferenciaDocumento.do>, informe o processo 1108283-38.2016.8.26.0100 e código 5048C48.

LAUDO DE AVALIAÇÃO

Nº 23.838.001/0918
 DATA BASE: SETEMBRO / 2018
 VALORES EM R\$

EMPRESA: MINUANO COMUNICACOES E PRODUCOES EDITORIAIS LTDA
 ENDEREÇO: ESTRADA GERAL DE PALMEIRA BAIXA, S/N JARINU-SP

| ITEM | LOCAL | LOCAL | DESCRIÇÃO | QTD | ANO | VALOR DE MERCADO |
|----------------------|--------------|----------|--|-----|-----|------------------|
| BENS DIVERSOS | | | | | | |
| 1135 | ALMOXARIFADO | AA | CORREIA SINCRONIZADA 32T10X810 | 4 | - | 120,00 |
| 1136 | ALMOXARIFADO | AA | CORREIA SINCRONIZADA AT5455PV | 2 | - | 60,00 |
| 1137 | ALMOXARIFADO | AA | CORREIA SINCRONIZADA T10500 20MM | 6 | - | 180,00 |
| 1138 | ALMOXARIFADO | AA | CORREIA SINCRONIZADA 25T10 1880 | 6 | - | 432,00 |
| 1139 | ALMOXARIFADO | AA | CORREIA SINCRONIZADA 5/10 H300 | 2 | - | 60,00 |
| 1140 | ALMOXARIFADO | AA | CORREIA SINCRONIZADA ATP 245 14MM | 3 | - | 90,00 |
| 1141 | ALMOXARIFADO | AA | ESTEIRA NHB 10 E KBV 200X1250MM | 2 | - | 48,00 |
| 1142 | ALMOXARIFADO | AA | ESTEIRA DE TRANSPORTE 13/20/2340 | 1 | - | 24,00 |
| 1143 | ALMOXARIFADO | AA | FITA PI21235X25 | 6 | - | 36,00 |
| 1144 | ALMOXARIFADO | AA | ENTRADA DA COLADEIRA MULLER MARTINI | 1 | - | 180,00 |
| 1145 | ALMOXARIFADO | AA | ESTEIRA HAM 170X1640 | 1 | - | 24,00 |
| 1146 | ALMOXARIFADO | AA | ESTEIRA HAM SP 90X 1980 | 6 | - | 144,00 |
| 1147 | ALMOXARIFADO | AA | FITA PI 1 1090X25 | 21 | - | 126,00 |
| 1148 | ALMOXARIFADO | AA | CORREIA SINCRONIZADA T510 HOBART | 1 | - | 30,00 |
| 1149 | ALMOXARIFADO | AA | CORREIA FH 1275 701/00 | 1 | - | 30,00 |
| 1150 | ALMOXARIFADO | AA | ESTEIRA HAM 40MM | 1 | - | 24,00 |
| 1151 | ALMOXARIFADO | AA | ESTEIRA HAM 60X4000 | 1 | - | 24,00 |
| 1152 | ALMOXARIFADO | AA | SAW-SE 25MM 1950M | 4 | - | 125,00 |
| 1153 | ALMOXARIFADO | AA | HNI 90X4730 | 1 | - | 24,00 |
| 1154 | ALMOXARIFADO | AA | HAN 90X1890 | 1 | - | 24,00 |
| 1155 | ALMOXARIFADO | AA | HAH 40X1718 | 1 | - | 24,00 |
| 1156 | ALMOXARIFADO | AA | HAM-SP 30MM 50M | 1 | - | 24,00 |
| 1157 | ALMOXARIFADO | AA | HNI SPE 15MM 100M | 1 | - | 24,00 |
| 1158 | ALMOXARIFADO | AA | HAM 04H 20MM 1000MM | 1 | - | 24,00 |
| 1159 | ALMOXARIFADO | AA | BOLERO REJEITO | 1 | - | 90,00 |
| 1160 | ALMOXARIFADO | B1.DG.02 | SENSOR LIMITE PACOTE JORNAL XS1M08NA370 TELEMECANIQUE | 3 | - | 630,00 |
| 1161 | ALMOXARIFADO | B1.DG.03 | SENSOR VELOCIDADE AGFA PROC FILME WT250P460 SENSICK | 6 | - | 1.752,00 |
| 1162 | ALMOXARIFADO | B1.DG.06 | SENSOR PROXIMAL. MAGNETICA 12MM STACKER TELEMECANIQUE | 6 | - | 1.440,00 |
| 1163 | ALMOXARIFADO | B1.DG.07 | SENSOR PRES CHAPA A.BRADLEY 42SMU-7200 PHOTOSWITCH 425MV 7200 | 1 | - | 170,00 |
| 1164 | ALMOXARIFADO | B1.DG.12 | SENSOR CAME SIMPLES / ACUMULADO GOSS BALLUFF | 4 | - | 221,00 |
| 1165 | ALMOXARIFADO | B1.DG.13 | SENSOR ACOPLAMENVO FUNIL ABERTO | 4 | - | 221,00 |
| 1166 | ALMOXARIFADO | B1.DG.15 | SENSOR CAPACIT PRESENCA PACOTE BOTTON EFECTOR PN: KD 350 ANKG | 2 | - | 360,00 |
| 1167 | ALMOXARIFADO | B1.DG.16 | SENSOR PROX AMARRADEIRA EAM MOSCA ME 411 EFECTOR | 2 | - | 292,00 |
| 1168 | ALMOXARIFADO | B1.DG.17 | SENSOR OPTICO 24 VOC SM312CV BANNER | 3 | - | 270,00 |
| 1169 | ALMOXARIFADO | B1.DG.18 | SENSOR REED PICK-UP STATION 04914801 | 1 | - | 55,00 |
| 1170 | ALMOXARIFADO | B1.DG.20 | SENSOR NIVEL TINTA COLORFLOW | 10 | - | 552,00 |
| 1171 | ALMOXARIFADO | B1.DG.22 | SENSOR INDUTIVO CILINDRO CARRO COLAGEM TURCK | 4 | - | 192,00 |
| 1172 | ALMOXARIFADO | B1.DG.23 | SENSOR OPTICO PICK-UP STATION | 2 | - | 108,00 |
| 1173 | ALMOXARIFADO | B1.DG.26 | SENSOR REFERENCIA VELOCIDADE GOSS | 2 | - | 108,00 |
| 1174 | ALMOXARIFADO | B1.DG.27 | SENSOR PRESENCA AMARRADEIRA EAM MOSCA | 2 | - | 108,00 |
| 1175 | ALMOXARIFADO | B1.DG.29 | SENSOR PROXIMIDADE MAGNETICA STACKER TELEMECANIQUE XS1M18MA370 | 1 | - | 54,00 |
| 1176 | ALMOXARIFADO | B1.DG.30 | SENSOR JAW 24 VDC GOSS 030933-00001 KEYENCE | 3 | - | 432,00 |
| 1177 | ALMOXARIFADO | B1.DG.31 | SENSOR GUARDA PORTAS UNIDADES 24 VDC GBD 065624 | 5 | - | 300,00 |
| 1178 | ALMOXARIFADO | B1.DG.32 | SENSOR PORTA DCB. E UNID. ELOBAU | 8 | - | 480,00 |
| 1179 | ALMOXARIFADO | B1.DG.33 | SENSOR FITA A. BRADLEY 872CD15NP30E2 RTP | 6 | - | 1.447,00 |
| 1180 | ALMOXARIFADO | B1.DG.34 | SENSOR PROXI UNIDADES (ENGATE) PEPPERL+FUCHS | 9 | - | 1.458,00 |
| 1181 | ALMOXARIFADO | B1.DG.35 | SENSOR DISCO FREIO RTP CE 074562-00001 | 7 | - | 420,00 |
| 1182 | ALMOXARIFADO | B1.EG.02 | FUSIVEL AJT - 20 TIPO CARTUCHO 20 A | 18 | - | 864,00 |
| 1183 | ALMOXARIFADO | B1.EG.09 | FUSIVEL DIAZED 30A 500V RETARDADO ELETROTECH | 8 | - | 48,00 |

Este documento é cópia do original, assinado digitalmente por JOICE RUIZ BERNIER e Tribunal de Justiça do Estado de São Paulo, protocolado em 04/10/2018 às 17:51, sob o número WJMJ18413365970. Para conferir o original, acesse o site <https://esaj.tjsp.jus.br/pastadigital/pg/abrirConferenciaDocumento.do>, informe o processo 1108283-38.2016.8.26.0100 e código 5048C48.

LAUDO DE AVALIAÇÃO

Nº 23.838.001/0918
 DATA BASE: SETEMBRO / 2018
 VALORES EM R\$

EMPRESA: MINUANO COMUNICACOES E PRODUCOES EDITORIAIS LTDA
 ENDEREÇO: ESTRADA GERAL DE PALMEIRA BAIXA, S/N JARINU-SP

| ITEM | LOCAL | LOCAL | DESCRIÇÃO | QTD | ANO | VALOR DE MERCADO |
|----------------------|--------------|----------|---|-----|-----|------------------|
| BENS DIVERSOS | | | | | | |
| 1184 | ALMOXARIFADO | B1.EG.13 | FUSIVEL DIAZED 6A / 500V - RETARDADO SIEMENS | 3 | - | 7,00 |
| 1185 | ALMOXARIFADO | B1.EG.14 | FUSIVEL DIAZED 10A / 500V - GL / GG SIEMENS | 8 | - | 26,00 |
| 1186 | ALMOXARIFADO | B1.EG.15 | FUSIVEL 3NA3 GG 63A 500V NH | 4 | - | 76,00 |
| 1187 | ALMOXARIFADO | B1.EG.16 | FUSIVEL 3NA3 GG 25A 500V NH | 11 | - | 104,00 |
| 1188 | ALMOXARIFADO | B1.EG.17 | FUSIVEL LPN-RK-80SP 80A BUSSMAN | 4 | - | 12,00 |
| 1189 | ALMOXARIFADO | B1.EG.23 | FUSIVEL DIAZED 16A / 500V - RETARDADO | 11 | - | 17,00 |
| 1190 | ALMOXARIFADO | B1.EG.24 | FUSIVEL CARTUCHO 60A | 2 | - | 5,00 |
| 1191 | ALMOXARIFADO | B1.EG.25 | FUSIVEL DRIVE 1395 - ULTRA RAPIDO | 5 | - | 15,00 |
| 1192 | ALMOXARIFADO | B1.EG.26 | FUSIVEL NH2 355A / 500V | 7 | - | 63,00 |
| 1193 | ALMOXARIFADO | B1.EG.27 | FUSIVEL TAM. 00 100A 500V NR | 7 | - | 63,00 |
| 1194 | ALMOXARIFADO | B1.EG.29 | FUSIVEL 3NA3 TAM 00 40A 5007 NH | 2 | - | 18,00 |
| 1195 | ALMOXARIFADO | B1.EG.31 | FUSIVEL DIAZED 35A / 500V - GL / GG | 3 | - | 27,00 |
| 1196 | ALMOXARIFADO | B1.EG.36 | FUSIVEL CARTUCHO 2<A | 2 | - | 18,00 |
| 1197 | ALMOXARIFADO | B1.EG.38 | FUSIVEL DIAZED 25A/500V - RETARDADO | 11 | - | 66,00 |
| 1198 | ALMOXARIFADO | B1.EG.39 | FUSIVEL NH1 36A / 500V | 11 | - | 416,00 |
| 1199 | ALMOXARIFADO | B1.EG.43 | FUSO REGULAGEM DOBRADEIRA | 20 | - | 540,00 |
| 1200 | ALMOXARIFADO | B1.EG.46 | REGUA COLORFLOW LADO A/C E 036451-00001 | 7 | - | 252,00 |
| 1201 | ALMOXARIFADO | B2.DG.01 | SEGUIDOR EIXO STACKER MCGILL CYR 3/4 5 PT 1 | 2 | - | 30,00 |
| 1202 | ALMOXARIFADO | B2.DG.03 | CONECTOR CART AO UP COMPENSADOR 10 P | 20 | - | 240,00 |
| 1203 | ALMOXARIFADO | B2.DG.04 | CONECTOR CARTAO SP 6P | 15 | - | 180,00 |
| 1204 | ALMOXARIFADO | B2.DG.05 | CONECTOR FEMEA 6 PINOS | 4 | - | 48,00 |
| 1205 | ALMOXARIFADO | B2.DG.06 | CONECTOR FEMEA 10 PINOS | 13 | - | 156,00 |
| 1206 | ALMOXARIFADO | B2.DG.07 | CORRENTE PASSO 1/2" | 3 | - | 90,00 |
| 1207 | ALMOXARIFADO | B2.DG.10 | ELO UNIAO CORRENTES | 3 | - | 5,00 |
| 1208 | ALMOXARIFADO | B2.DG.11 | UNIAO CORRENTE STACKER ABAS HEIDELBERG | 4 | - | 24,00 |
| 1209 | ALMOXARIFADO | B2.DG.13 | CONECTOR COTOVELO 3/8 COLORFLOW | 2 | - | 22,00 |
| 1210 | ALMOXARIFADO | B2.DG.14 | CONECTOR SOLENOID'S BLOCO VALV. UNID. | 30 | - | 1.782,00 |
| 1211 | ALMOXARIFADO | B2.DG.15 | CONEXAO PASSA MURO FEMEA TUBO | 10 | - | 54,00 |
| 1212 | ALMOXARIFADO | B2.DG.16 | FLANGE ROLAMENTO 1 - DODGE 006150 SEAL MASTER 3/4 | 1 | - | 6,00 |
| 1213 | ALMOXARIFADO | B2.DG.18 | FIM CURSO XCK - J SNACKE TELEMECANIQUE | 1 | - | 131,00 |
| 1214 | ALMOXARIFADO | B2.DG.19 | CONEXAO 90º BLOCO VALVULAS 736175-05507 GOSS PARKER | 6 | - | 65,00 |
| 1215 | ALMOXARIFADO | B2.DG.20 | TERMINAL ROTULA-DIREITA DOBRADEIRA INA GIKFR 16 | 12 | - | 157,00 |
| 1216 | ALMOXARIFADO | B2.DG.21 | TERMINAL ROTULA-ESQUERDA DOBRADEIRA INA GIKFR 16 | 12 | - | 157,00 |
| 1217 | ALMOXARIFADO | B2.DG.22 | FLANGE ESPACADOR CARDAN VERTICAL | 1 | - | 6,00 |
| 1218 | ALMOXARIFADO | B2.DG.27 | SENSOR SAFE BEAM RECEPT RTP VEVSI84P3240 | 2 | - | 300,00 |
| 1219 | ALMOXARIFADO | B2.DG.28 | SENSOR PROX ROAM MOSCA ME 139 OMRON | 3 | - | 162,00 |
| 1220 | ALMOXARIFADO | B2.DG.29 | SENSOR PROX ROAM MOSCA ME 695A | 2 | - | 120,00 |
| 1221 | ALMOXARIFADO | B2.DG.31 | MOTOR ASPIRADOR LIQUIDOS 200V BDP3893 | 1 | - | 43,00 |
| 1222 | ALMOXARIFADO | B2.DG.33 | SENSOR PROX INDUT IFM IN5208 MOSCA | 1 | - | 45,00 |
| 1223 | ALMOXARIFADO | B2.DG.37 | SENSOR PROX 12 24VCC 18X40 MM OMRON | 2 | - | 108,00 |
| 1224 | ALMOXARIFADO | B2.DG.41 | BOMBA LUBRIFICACAO UNIDADE HIDRAULICA | 1 | - | 300,00 |
| 1225 | ALMOXARIFADO | B2.DG.42 | ATUADOR PNEU TINTA GOSS 7705211 NORGREN | 2 | - | 360,00 |
| 1226 | ALMOXARIFADO | B2.DG.43 | TRANSDUTOR RTP D ,52956-00001 | 1 | - | 720,00 |
| 1227 | ALMOXARIFADO | B2.DG.44 | BOMBA LUBRIFICACAO CENTRALIZADA INTERLUBE | 1 | - | 96,00 |
| 1228 | ALMOXARIFADO | B2.EG.04 | BOBINA CONTATOR EDHB DRIVE UNID. | 3 | - | 80,00 |
| 1229 | ALMOXARIFADO | B2.EG.05 | BOBINA VALV ESCAP ; ACOPLAMENTO PRINCIPAL | 3 | - | 72,00 |
| 1230 | ALMOXARIFADO | B2.EG.06 | BOBINA CONTATOR MOD.LX1-D09 220V | 1 | - | 27,00 |
| 1231 | ALMOXARIFADO | B2.EG.07 | BOBINA CONTATOR MOD.3TY4803-0AR1 440V | 1 | - | 306,00 |
| 1232 | ALMOXARIFADO | B2.EG.08 | BOBINA CONTATOR MOD.LX1-D16 220V | 1 | - | 16,00 |
| 1233 | ALMOXARIFADO | B2.EG.11 | BOBINA ROL FONTE 24VDC MULTICOIL 90.5-2C | 5 | - | 120,00 |
| 1234 | ALMOXARIFADO | B2.EG.12 | FUSIVEL GDB 400 MA VIDRO PEQUENO GOSS | 10 | - | 150,00 |

Este documento é cópia do original, assinado digitalmente por JOICE RUIZ BERNIER e Tribunal de Justiça do Estado de São Paulo, protocolado em 04/10/2018 às 17:51, sob o número WJMJ18413365970. Para conferir o original, acesse o site https://esaj.tjsp.jus.br/pastadigital/pg/abrirConferenciaDocumento.do, informe o processo 1108283-38.2016.8.26.0100 e código 5048C48.

LAUDO DE AVALIAÇÃO

Nº 23.838.001/0918
 DATA BASE: SETEMBRO / 2018
 VALORES EM R\$

EMPRESA: MINUANO COMUNICACOES E PRODUCOES EDITORIAIS LTDA
 ENDEREÇO: ESTRADA GERAL DE PALMEIRA BAIXA, S/N JARINU-SP

| ITEM | LOCAL | LOCAL | DESCRIÇÃO | QTD | ANO | VALOR DE MERCADO |
|----------------------|--------------|----------|---|-----|-----|------------------|
| BENS DIVERSOS | | | | | | |
| 1235 | ALMOXARIFADO | B2.EG.14 | FUSIVEL LPJ 10SP 1CA TIPO CARTUCHO | 9 | - | 135,00 |
| 1236 | ALMOXARIFADO | B2.EG.16 | BOBINA 24VDC RTP JOUCO 43004166 | 4 | - | 96,00 |
| 1237 | ALMOXARIFADO | B2.EG.17 | BOBINA SOLENOIDE VALV ACIONA CIL IMPR | 3 | - | 72,00 |
| 1238 | ALMOXARIFADO | B2.EG.20 | ELEMENTO DE PROTECAO TERMICA - W73 GOSS | 10 | - | 48,00 |
| 1239 | ALMOXARIFADO | B2.EG.22 | ELEMENTO DE PROTECAO TERMICA - W51 GOSS | 5 | - | 24,00 |
| 1240 | ALMOXARIFADO | B2.EG.23 | MICRO CORREIA GUIA DOBRADEIRA GLGC12B GOSS HONEYWELL | 2 | - | 18,00 |
| 1241 | ALMOXARIFADO | B2.EG.24 | FUSIVEL NH1 10GA - RETARDADO | 6 | - | 90,00 |
| 1242 | ALMOXARIFADO | B2.EG.26 | FUSIVEL 3NA3 GL/GG E? A/500V RETARDADO | 21 | - | 315,00 |
| 1243 | ALMOXARIFADO | B2.EG.28 | FUSIVEL RETARDO 10A TIPO CARTUCHO | 18 | - | 270,00 |
| 1244 | ALMOXARIFADO | B2.EG.30 | REGUA INK RAIL A1C GOSS F0 32795-00003 | 7 | - | 168,00 |
| 1245 | ALMOXARIFADO | B2.EG.32 | FUSIVEL NH1 40A 500V | 12 | - | 180,00 |
| 1246 | ALMOXARIFADO | B2.EG.35 | FUSIVEL 2A VIDRO GRANDE | 1 | - | 15,00 |
| 1247 | ALMOXARIFADO | B2.EG.39 | FUSIVEL DRIVE REF. FWH 400A | 4 | - | 60,00 |
| 1248 | ALMOXARIFADO | B2.EG.40 | REGUA INK RAIL MOTOR BID F 032795-00001 | 3 | - | 72,00 |
| 1249 | ALMOXARIFADO | B2.EG.41 | REGUA INK RAIL LADO OPOSTO NIVEL BD GOSS | 18 | - | 432,00 |
| 1250 | ALMOXARIFADO | B2.EG.42 | REGUA COLORFLOW NIVEL AC GOSS | 8 | - | 192,00 |
| 1251 | ALMOXARIFADO | B2.EG.44 | REGUA COLORFLOW 3/D PROXIMO GOSS | 6 | - | 144,00 |
| 1252 | ALMOXARIFADO | B2.EG.45 | RACK CORE BREACK | 2 | - | 72,00 |
| 1253 | ALMOXARIFADO | B3.DG.02 | CHAVETA RTP GOSS CE7454900001 | 1 | - | 12,00 |
| 1254 | ALMOXARIFADO | B3.DG.03 | ROLO TRACAO PRINCIPAL BOTTOMWRAPPE | 1 | - | 36,00 |
| 1255 | ALMOXARIFADO | B3.DG.04 | FREIO DA CORREIA DE BOBINA GOSS | 2 | - | 780,00 |
| 1256 | ALMOXARIFADO | B3.DG.05 | FIM CURSO STACKER MICRO SWITCH | 2 | - | 47,00 |
| 1257 | ALMOXARIFADO | B3.DG.06 | SOLENOIDE EB 20030843 110V 50/60HZ 3890 NANCO | 5 | - | 297,00 |
| 1258 | ALMOXARIFADO | B3.DG.07 | TRANSFORMADOR CMD BOTTOM WRAPPER SQUARE D | 1 | - | 102,00 |
| 1259 | ALMOXARIFADO | B3.DG.08 | CONTATOR AMARRADEIRA MOSCA ME 974 | 2 | - | 53,00 |
| 1260 | ALMOXARIFADO | B3.DG.09 | TRANSFORMADOR SECADOR AR 681543 ZEKS A41 25 24 | 1 | - | 102,00 |
| 1261 | ALMOXARIFADO | B3.DG.10 | SOLENOIDE PASSADOR. FITA AMARRADEIRA | 2 | - | 119,00 |
| 1262 | ALMOXARIFADO | B3.DG.11 | SOLENOIDE ACIONA VALVULA DIRECIONAL UNID NUMATICS 236 127B 24 VDC | 4 | - | 238,00 |
| 1263 | ALMOXARIFADO | B3.DG.12 | PLUG FEMEA BOTTOM WRAPPER HEIDELBERG | 9 | - | 54,00 |
| 1264 | ALMOXARIFADO | B3.DG.14 | FIM CURSO HASTE ACIONAMENTO TELEMECANIQUE | 4 | - | 258,00 |
| 1265 | ALMOXARIFADO | B3.DG.17 | FIM CURSO XCK - M | 2 | - | 24,00 |
| 1266 | ALMOXARIFADO | B3.DG.19 | JUNTA UNIVERSAL ALINHAMENTO BOBINA | 2 | - | 24,00 |
| 1267 | ALMOXARIFADO | B3.DG.20 | PORTA ESCOVA MOTORES ROTATIVA | 4 | - | 96,00 |
| 1268 | ALMOXARIFADO | B3.DG.21 | SOLENOIDE SPRAY BAR GOSS C 147848-00001 | 40 | - | 2.376,00 |
| 1269 | ALMOXARIFADO | B3.DG.22 | SOLENOIDE BEND ROLLER 24 'D/C 14 VA | 9 | - | 535,00 |
| 1270 | ALMOXARIFADO | B3.DG.23 | POLIA TENSAO FITA AMARRADEIRA | 2 | - | 18,00 |
| 1271 | ALMOXARIFADO | B3.DG.25 | POLIA STACKER MOD P38-5M-151 108 DODGE | 2 | - | 48,00 |
| 1272 | ALMOXARIFADO | B3.DG.26 | POLIA SINCRONIZADORA AMARRADEIRA 000981 | 1 | - | 36,00 |
| 1273 | ALMOXARIFADO | B3.DG.28 | POLIA MOTORA CONJ CORREIA DOBRADEIRA GOSS | 2 | - | 84,00 |
| 1274 | ALMOXARIFADO | B3.DG.30 | POLIA SINCRONIZADORA DOBRADEIRA | 2 | - | 84,00 |
| 1275 | ALMOXARIFADO | B3.DG.31 | POLIA AMARRADEIRA MOSCA TL16H1001108 DODGE | 4 | - | 168,00 |
| 1276 | ALMOXARIFADO | B3.DG.35 | RODA ARRANQUE (JOGO ESQUERDO) GOSS | 2 | - | 78,00 |
| 1277 | ALMOXARIFADO | B3.DG.39 | POLIA SINCRONIZADORA ACO TL18L1001108 | 1 | - | 24,00 |
| 1278 | ALMOXARIFADO | B3.DG.40 | POLIA SINCRONIZADA STACKER ACO | 4 | - | 96,00 |
| 1279 | ALMOXARIFADO | B3.DG.43 | INVERSOR MOTOR PRINCIPAL MOSCA | 1 | - | 420,00 |
| 1280 | ALMOXARIFADO | B3.DG.45 | SECCIONADORA LIGA DESLIGA MOELLER P3 63 ISVB | 2 | - | 760,00 |
| 1281 | ALMOXARIFADO | B3.DG.46 | MODULO SENSOR LASER LCS PRO I STACKER B>3 | 2 | - | 360,00 |
| 1282 | ALMOXARIFADO | B3.DG.48 | TRAFO CONSOLE GRIPPERS TRANSP. TSE> 4A | 2 | - | 504,00 |
| 1283 | ALMOXARIFADO | B3.DG.49 | POLIA COMPRESSOR DOBRA ACO 024-0244 | 4 | - | 72,00 |
| 1284 | ALMOXARIFADO | B3.DG.50 | ANEL DESLIZANTE ESTRELA RTP SLIP RING | 4 | - | 960,00 |

Este documento é cópia do original, assinado digitalmente por JOICE RUIZ BERNIER e Tribunal de Justiça do Estado de São Paulo, protocolado em 04/10/2018 às 17:51, sob o número WJMJ18413365970. Para conferir o original, acesse o site https://esaj.tjsp.jus.br/pastadigital/pg/abrirConferenciaDocumento.do, informe o processo 1108283-38.2016.8.26.0100 e código 5048C48.

LAUDO DE AVALIAÇÃO

Nº 23.838.001/0918
 DATA BASE: SETEMBRO / 2018
 VALORES EM R\$

EMPRESA: MINUANO COMUNICACOES E PRODUCOES EDITORIAIS LTDA
 ENDEREÇO: ESTRADA GERAL DE PALMEIRA BAIXA, S/N JARINU-SP

| ITEM | LOCAL | LOCAL | DESCRIÇÃO | QTD | ANO | VALOR DE MERCADO |
|----------------------|--------------|----------|--|-----|-----|------------------|
| BENS DIVERSOS | | | | | | |
| 1285 | ALMOXARIFADO | B3.DG.52 | SERVO MOTOR DC ENCODER STACKER KOLL MORGEN M00J1271005 | 2 | - | 1.981,00 |
| 1286 | ALMOXARIFADO | B3.DG.53 | BOMBA DOSADORA PROPORCIONAL SOLUCAO HIDRO BLEND 75PSI/5.3KG | 1 | - | 446,00 |
| 1287 | ALMOXARIFADO | B3.DG.54 | SUPORTE PAS STACKER HEIDELBERG 006518 | 2 | - | 48,00 |
| 1288 | ALMOXARIFADO | B3.DG.55 | POLIA ACO DENTADA GOSS DE033980-00001 | 5 | - | 900,00 |
| 1289 | ALMOXARIFADO | B3.EG.02 | CAPA BOTAO LUMINOSO BR SP 000084EQ0008 | 8 | - | 45,00 |
| 1290 | ALMOXARIFADO | B3.EG.05 | CAPA BOTAO LUMINOSO BR SP 000084F.00009 | 5 | - | 28,00 |
| 1291 | ALMOXARIFADO | B3.EG.06 | BOTAO VALV PNEU FACA RTF VM34CB | 2 | - | 36,00 |
| 1292 | ALMOXARIFADO | B3.EG.10 | BOTAO COMANDO ALLEN - BRADLEY 012571 | 2 | - | 36,00 |
| 1293 | ALMOXARIFADO | B3.EG.11 | BOTAO COMANDO ALLEN - BRADLEY 009498 | 7 | - | 126,00 |
| 1294 | ALMOXARIFADO | B3.EG.13 | BOTAO IMPULSO COMPENSADOR FACA RFB | 4 | - | 72,00 |
| 1295 | ALMOXARIFADO | B3.EG.14 | BOTAO SELETOR TR / /A | 2 | - | 36,00 |
| 1296 | ALMOXARIFADO | B3.EG.15 | BOTAO VALV PNEU ATUADOR CARRETILHA RTF | 3 | - | 54,00 |
| 1297 | ALMOXARIFADO | B3.EG.17 | BOTAO SINALIZADOR CORREIA JAW 24 VDC | 3 | - | 54,00 |
| 1298 | ALMOXARIFADO | B3.EG.18 | BOTAO VERMELHO STOP TIPO COGUMELO | 6 | - | 720,00 |
| 1299 | ALMOXARIFADO | B3.EG.19 | BOTAO VALV PNEU GOSS CE07455700001 | 2 | - | 36,00 |
| 1300 | ALMOXARIFADO | B3.EG.21 | BOTAO STOP MAQUINA E017700-00021 | 2 | - | 240,00 |
| 1301 | ALMOXARIFADO | B3.EG.22 | BOTAO STOP 800T-FXA1 | 4 | - | 480,00 |
| 1302 | ALMOXARIFADO | B3.EG.23 | REGUA INK RAIL GOSS D05618000003 | 37 | - | 888,00 |
| 1303 | ALMOXARIFADO | B3.EG.25 | CONTROLADOR GUARDAS UNIDADES | 3 | - | 270,00 |
| 1304 | ALMOXARIFADO | B3.EG.26 | SUPORTE FELTRO LUBRIFICACAO / CHAPAS | 9 | - | 54,00 |
| 1305 | ALMOXARIFADO | B3.EG.27 | CONTATOR BIPOLAR DRIVE RTP SCHNEIDER ELETRIC TESYS F 033923 | 2 | - | 108,00 |
| 1306 | ALMOXARIFADO | B3.EG.30 | MOTOR HIDR INCH DRIVE GOSS D06473100001 | 1 | - | 600,00 |
| 1307 | ALMOXARIFADO | B3.EG.31 | BOTAO SEL VALV PNEU GOSS CE07455800001 | 1 | - | 18,00 |
| 1308 | ALMOXARIFADO | B3.EG.32 | AMPERIMETRO 0 A 150 PAINEL KROW FM 72 | 2 | - | 172,00 |
| 1309 | ALMOXARIFADO | B3.EG.35 | INTERRUPTOR SEGURANCA COMPARTIMENTOS | 20 | - | 240,00 |
| 1310 | ALMOXARIFADO | B3.EG.36 | CONTATO CONTATOR DRIVE ABB SK8 26203 | 4 | - | 2.880,00 |
| 1311 | ALMOXARIFADO | B3.EG.39 | CONTATOR LC2D092 110V - TELEMECANIQUE | 1 | - | 150,00 |
| 1312 | ALMOXARIFADO | B3.EG.40 | CONTATOR INA+INF SIEMENS MOD.3TF42110A | 2 | - | 204,00 |
| 1313 | ALMOXARIFADO | B2.DG.02 | CONECTOR BARRA PULVERIZACAO SPRAY BAR (CABO INTERNO SPRAY BAR) | 1 | - | 15,00 |
| 1314 | ALMOXARIFADO | B3.EG.45 | BOTAO CINZA LENTO DA UNID. E01770000014 | 1 | - | 24,00 |
| 1315 | ALMOXARIFADO | C1.DG.01 | RELE 24 VDC - 2NA+NF SP 00000E00052 | 1 | - | 24,00 |
| 1316 | ALMOXARIFADO | C1.DG.02 | RELE 24 VDC -4NA+NF ALLEN 88290008773 | 26 | - | 1.014,00 |
| 1317 | ALMOXARIFADO | C1.DG.03 | RELE 24 V DROPP | 1 | - | 11,00 |
| 1318 | ALMOXARIFADO | C1.DG.04 | RELE 4A 10-53VDC ME270B MOSCA | 3 | - | 137,00 |
| 1319 | ALMOXARIFADO | C1.DG.05 | RELE AMARRADEIRA MOSCA | 1 | - | 11,00 |
| 1320 | ALMOXARIFADO | C1.DG.06 | CONTROLADOR TEMPER. AMARRADEIRA MOSCA | 1 | - | 120,00 |
| 1321 | ALMOXARIFADO | C1.DG.07 | RELE COMANDO BOMBA HIDRAULICA | 2 | - | 30,00 |
| 1322 | ALMOXARIFADO | C1.DG.08 | RELE ELETROICO AMARRADEIRA MOSCA | 2 | - | 30,00 |
| 1323 | ALMOXARIFADO | C1.DG.09 | CONTROLADOR GUARDA MOSCA | 1 | - | 120,00 |
| 1324 | ALMOXARIFADO | C1.DG.10 | RELE ESTADO SOLIDO | 1 | - | 15,00 |
| 1325 | ALMOXARIFADO | C1.DG.12 | RELE TERMICO TRANSPORTADOR | 2 | - | 30,00 |
| 1326 | ALMOXARIFADO | C1.DG.14 | RELE MINI 24 VDC AM RRADEIRA MOSCA | 1 | - | 15,00 |
| 1327 | ALMOXARIFADO | C1.DG.15 | RELE OPB E X-POZER 24 VDC | 2 | - | 30,00 |
| 1328 | ALMOXARIFADO | C1.DG.17 | RELE OPTICO ROLO PITA MOSCA ME1469 | 2 | - | 30,00 |
| 1329 | ALMOXARIFADO | C1.DG.18 | RELE ALLEN BRADLEY 700HC&IA14 110V | 1 | - | 15,00 |
| 1330 | ALMOXARIFADO | C1.DG.19 | RELE PRD-11AGO-12G 24 VDC RTP UNIDADES | 1 | - | 15,00 |
| 1331 | ALMOXARIFADO | C1.DG.20 | RELE SENSIVEL A CORRENTE OP2RA-4A TRANSP | 5 | - | 75,00 |
| 1332 | ALMOXARIFADO | C1.DG.21 | RELE TEMPORIZADOE AMARRADEIRA MOSCA | 2 | - | 30,00 |
| 1333 | ALMOXARIFADO | C1.DG.22 | RELE TERM LR2K0312 TELEMEC OLEO DOBR | 3 | - | 425,00 |

Este documento é cópia do original, assinado digitalmente por JOICE RUIZ BERNIER e Tribunal de Justiça do Estado de São Paulo, protocolado em 04/10/2018 às 17:51, sob o número WJMJ18413365970. Para conferir o original, acesse o site <https://esaj.tjsp.jus.br/pastadigital/pg/abrirConferenciaDocumento.do>, informe o processo 1108283-38.2016.8.26.0100 e código 5048C48.

LAUDO DE AVALIAÇÃO

Nº 23.838.001/0918
 DATA BASE: SETEMBRO / 2018
 VALORES EM R\$

EMPRESA: MINUANO COMUNICACOES E PRODUCOES EDITORIAIS LTDA
 ENDEREÇO: ESTRADA GERAL DE PALMEIRA BAIXA, S/N JARINU-SP

| ITEM | LOCAL | LOCAL | DESCRIÇÃO | QTD | ANO | VALOR DE MERCADO |
|----------------------|--------------|----------|--|-----|-----|------------------|
| BENS DIVERSOS | | | | | | |
| 1334 | ALMOXARIFADO | C1.DG.23 | RELE TERMICO DA AMARRADEIRA MOSCA | 1 | - | 40,00 |
| 1335 | ALMOXARIFADO | C1.DG.24 | RELE TERMICO 6.3-10A MOD 3UA5000-1J SIEM | 2 | - | 80,00 |
| 1336 | ALMOXARIFADO | C1.DG.26 | RELE TERMICO LR1D09312 | 1 | - | 40,00 |
| 1337 | ALMOXARIFADO | C1.DG.27 | RELE TERMICO MOD. VJA52 10-16A SIEMENS | 6 | - | 215,00 |
| 1338 | ALMOXARIFADO | C1.DG.28 | RELE TERMISTOR RTP | 3 | - | 108,00 |
| 1339 | ALMOXARIFADO | C1.DG.30 | RELE FLIP-TOP MOD. 9823 | 2 | - | 72,00 |
| 1340 | ALMOXARIFADO | C1.DG.33 | CONTATOR CNTOR-SCD 014919 STACKER | 3 | - | 80,00 |
| 1341 | ALMOXARIFADO | C1.DG.34 | CONTATOR REVERSOR MOSCA | 1 | - | 179,00 |
| 1342 | ALMOXARIFADO | C1.DG.38 | RELE 24DC 00HC2. Z24 PAINEL DRIVE | 1 | - | 15,00 |
| 1343 | ALMOXARIFADO | C1.DG.40 | RELE CORRENTE TRANSPORTADOR | 1 | - | 15,00 |
| 1344 | ALMOXARIFADO | C1.DG.44 | FINLUBE TF+ TEFLON | 1 | - | 27,00 |
| 1345 | ALMOXARIFADO | C1.DG.45 | ANEL RTF GOSS DE037078-00001 | 3 | - | 45,00 |
| 1346 | ALMOXARIFADO | C1.EG.01 | CHAVE SELET DOB. RTP | 3 | - | 144,00 |
| 1347 | ALMOXARIFADO | C1.EG.04 | VOLUME BOOSTER | 2 | - | 18,00 |
| 1348 | ALMOXARIFADO | C1.EG.05 | KIT REPAROS ACOPLAMTNT0 PRINCIPAL | 14 | - | 126,00 |
| 1349 | ALMOXARIFADO | C1.EG.07 | TRANSISTOR POTENCIA MOSFET AS14 | 6 | - | 47,00 |
| 1350 | ALMOXARIFADO | C1.EG.08 | MOTOR ABASTECIMENTO FITA ME1881 MOSCA | 1 | - | 150,00 |
| 1351 | ALMOXARIFADO | C1.EG.09 | FIM CURSO SNAKE ROCKWELL 802TALP | 5 | - | 322,00 |
| 1352 | ALMOXARIFADO | C1.EG.10 | DISJUNTOR MERLIN GERIN TRI 6A DOB. | 1 | - | 9,00 |
| 1353 | ALMOXARIFADO | C1.EG.11 | DISJUNTOR MERLIN IV TNGPOLAR 2A DOB. | 2 | - | 18,00 |
| 1354 | ALMOXARIFADO | C1.EG.13 | CHAVE SELET 2 POS 2NA A B UNID./RTP | 3 | - | 36,00 |
| 1355 | ALMOXARIFADO | C1.EG.14 | CHAVE SELET 2 POS 1NA A B UNID./RTP | 5 | - | 60,00 |
| 1356 | ALMOXARIFADO | C1.EG.16 | CHAVE 2 POSICOES 4V NUMATROL KC CE74558 | 3 | - | 36,00 |
| 1357 | ALMOXARIFADO | C1.EG.17 | CHAVE ALLEN 5/16" TIPO "T" | 1 | - | 5,00 |
| 1358 | ALMOXARIFADO | C1.EG.19 | CHAVE FIM CURSO RTP 3C254054008 CAMY | 4 | - | 258,00 |
| 1359 | ALMOXARIFADO | C1.EG.20 | CHAVE FIM CURSO NL ARC BRIDGE AGFA | 16 | - | 1.031,00 |
| 1360 | ALMOXARIFADO | C1.EG.22 | CHAVE SELETORA SIMPLES X ACUMULADO | 2 | - | 24,00 |
| 1361 | ALMOXARIFADO | C1.EG.24 | BUCHA TRAVA 3/4" | 1 | - | 12,00 |
| 1362 | ALMOXARIFADO | C1.EG.25 | BUCHA ROSGUEAVEL. NIPPING ROLLERS | 9 | - | 81,00 |
| 1363 | ALMOXARIFADO | C1.EG.26 | MANCAL ROLO PROC CHAPA BUCHA PLASTICA | 5 | - | 30,00 |
| 1364 | ALMOXARIFADO | C1.EG.27 | BUCHA ENGRENAGEM PLANETARIA | 140 | - | 252,00 |
| 1365 | ALMOXARIFADO | C1.EG.28 | BUCHA CONICA POLIA SINCRONIZADA 5/8 | 2 | - | 24,00 |
| 1366 | ALMOXARIFADO | C1.EG.30 | BUCHA 3/4 POLIA SINCRONIZ BOTTOM WRAPPER | 3 | - | 36,00 |
| 1367 | ALMOXARIFADO | C1.EG.32 | REDUTOR DO BOTTOP WRAPPER 01900090 | 1 | - | 180,00 |
| 1368 | ALMOXARIFADO | C1.EG.37 | ESFERA BLOCO CONTROLE TINTA GOSS | 6 | - | 7,00 |
| 1369 | ALMOXARIFADO | C1.EG.38 | TRANSDUTOR PRESSAO X CORRENTE | 4 | - | 600,00 |
| 1370 | ALMOXARIFADO | C1.EG.40 | REGUA SXPULSAO PACOTE STACKER | 15 | - | 360,00 |
| 1371 | ALMOXARIFADO | C1.EG.44 | RESISTOR MOROT SNAKE 100W | 3 | - | 36,00 |
| 1372 | ALMOXARIFADO | C1.EG.45 | RESISTOR SHUNT TR NSPORTADOR | 2 | - | 96,00 |
| 1373 | ALMOXARIFADO | C2.DG.10 | ESFERA VALVULA DE VINTA NOVA | 1 | - | 5,00 |
| 1374 | ALMOXARIFADO | C2.DG.11 | PORCA APERTO COLORFLOW ACO B165135-00001 | 5 | - | 9,00 |
| 1375 | ALMOXARIFADO | C2.DG.12 | BARRA PRENDEDORA ESQUERDA 0101-0130-01 | 3 | - | 9,00 |
| 1376 | ALMOXARIFADO | C2.DG.14 | BLOCO CILINDRO LAMINA DOB. | 1 | - | 5,00 |
| 1377 | ALMOXARIFADO | C2.DG.15 | SUPORTE BOTTOMW APPER HEIDELBERG 015314 | 2 | - | 5,00 |
| 1378 | ALMOXARIFADO | C2.DG.17 | ESPIGAO MANGUEIRA SPRAY BAR | 1 | - | 6,00 |
| 1379 | ALMOXARIFADO | C2.DG.18 | EIXO GARFO ACIONAMENTO ACUMULADO DOB. | 1 | - | 6,00 |
| 1380 | ALMOXARIFADO | C2.DG.19 | GUIA ACO MOLA STACKER HEIDELBERG 012253 | 4 | - | 24,00 |
| 1381 | ALMOXARIFADO | C2.DG.20 | HASTE LAMINA DOBRA | 8 | - | 48,00 |
| 1382 | ALMOXARIFADO | C2.DG.21 | HASTE ACIONAMENTO LAMINA DOBRADEIRA | 9 | - | 27,00 |
| 1383 | ALMOXARIFADO | C2.DG.22 | HASTE CHAVE FIM CURSO SNAKE | 1 | - | 5,00 |
| 1384 | ALMOXARIFADO | C2.DG.23 | LAMPADA SCANNER QUADTECH 78402 ARG55 | 14 | - | 210,00 |

Este documento é cópia do original, assinado digitalmente por JOICE RUIZ BERNIER e Tribunal de Justiça do Estado de São Paulo, protocolado em 04/10/2018 às 17:51, sob o número WJMJ18413365970. Para conferir o original, acesse o site <https://esaj.tjsp.jus.br/pastadigital/pg/abrirConferenciaDocumento.do>, informe o processo 1108283-38.2016.8.26.0100 e código 5048C48.

LAUDO DE AVALIAÇÃO

Nº 23.838.001/0918
 DATA BASE: SETEMBRO / 2018
 VALORES EM R\$

EMPRESA: MINUANO COMUNICACOES E PRODUCOES EDITORIAIS LTDA
 ENDEREÇO: ESTRADA GERAL DE PALMEIRA BAIXA, S/N JARINU-SP

| ITEM | LOCAL | LOCAL | DESCRIÇÃO | QTD | ANO | VALOR DE MERCADO |
|----------------------|--------------|----------|--|-----|-----|------------------|
| BENS DIVERSOS | | | | | | |
| 1385 | ALMOXARIFADO | C2.DG.24 | LAMPADA OPB 115 VF.O WESTERN 116624 | 5 | - | 75,00 |
| 1386 | ALMOXARIFADO | C2.DG.26 | LAMPADA SINALIZADORA BA 95 28V BOTOEIRAS | 200 | - | 1.800,00 |
| 1387 | ALMOXARIFADO | C2.DG.27 | LAMPADA PAINEL VIEW 550 24 VAC RTP | 4 | - | 20,00 |
| 1388 | ALMOXARIFADO | C2.DG.28 | LAMPADA BAIONETA 24V SINALIZACAO MAQUINA | 200 | - | 960,00 |
| 1389 | ALMOXARIFADO | C2.DG.32 | LAMPADA PILOTO DCE./GRAX/VCORREIA GUIA | 7 | - | 84,00 |
| 1390 | ALMOXARIFADO | C2.DG.33 | PATIN LADO MOTOR GOSS C 14832900001 | 14 | - | 42,00 |
| 1391 | ALMOXARIFADO | C2.DG.34 | PATIN LADO OPERACIONAL C 14832800001 | 12 | - | 36,00 |
| 1392 | ALMOXARIFADO | C2.DG.35 | PATIN LISO DP 632 GOSS C1434200001 | 34 | - | 102,00 |
| 1393 | ALMOXARIFADO | C2.DG.36 | BOOSTER RTP METAL GOSS BE65822000 | 2 | - | 144,00 |
| 1394 | ALMOXARIFADO | C2.DG.37 | LAMPADA SINALIZADGRA 6V STACKER | 10 | - | 50,00 |
| 1395 | ALMOXARIFADO | C2.DG.39 | DIODO RELE SPRECHER+SCHUH 8242732E | 12 | - | 180,00 |
| 1396 | ALMOXARIFADO | C2.DG.41 | CONTACTOR KOHTAKTOP CONTATOR | 1 | - | 27,00 |
| 1397 | ALMOXARIFADO | C2.DG.42 | RESERVATORIO COMPLETO MARGEADOR RTP | 4 | - | 600,00 |
| 1398 | ALMOXARIFADO | C2.DG.43 | MOTOR FACA MOTORIZADA DO 64221-00001 D6 Y3 | 7 | - | 1.260,00 |
| 1399 | ALMOXARIFADO | C2.EG.01 | PARAFUSO REGUA INK RAIL 32869 | 209 | - | 1.881,00 |
| 1400 | ALMOXARIFADO | C2.EG.02 | PARAF M8 CABECA TRAVA CILINDRO CHAPA | 1 | - | 5,00 |
| 1401 | ALMOXARIFADO | C2.EG.03 | PARAFUSO MANCAL GALE | 18 | - | 22,00 |
| 1402 | ALMOXARIFADO | C2.EG.04 | PARAFUSO REGISTRO LATERAL B 166482-00001 | 33 | - | 40,00 |
| 1403 | ALMOXARIFADO | C2.EG.05 | PARAFUSO CURTO VALVULAS PNEUMAT UNIDADES | 6 | - | 7,00 |
| 1404 | ALMOXARIFADO | C2.EG.06 | PARAFUSO AJUSTE FUSIVEL DIAZED 16A | 20 | - | 60,00 |
| 1405 | ALMOXARIFADO | C2.EG.07 | PARAFUSO MANCAL AJUSTE IMPRESSAO UNID. | 4 | - | 7,00 |
| 1406 | ALMOXARIFADO | C2.EG.09 | PARAFUSO AJUSTE FUSIVEL DIAZED 6A | 6 | - | 11,00 |
| 1407 | ALMOXARIFADO | C2.EG.10 | PARAFUSO AJUSTE ROLO FORMADOR FRONTAL | 6 | - | 11,00 |
| 1408 | ALMOXARIFADO | C2.EG.12 | PARAFUSO SEXTAVADO AGREGADO MOSCA | 7 | - | 13,00 |
| 1409 | ALMOXARIFADO | C2.EG.14 | ARRUELA ACO ARANHA MB 22 SKF | 7 | - | 89,00 |
| 1410 | ALMOXARIFADO | C2.EG.15 | PARAFUSO FIXACAO AGREGADO | 8 | - | 14,00 |
| 1411 | ALMOXARIFADO | C2.EG.16 | PARAFUSO AJUSTE TOP FORMADOR MOLHADOR | 2 | - | 5,00 |
| 1412 | ALMOXARIFADO | C2.EG.19 | PARAFUSO AJUSTE TOP FORMADOR TINTA | 3 | - | 5,00 |
| 1413 | ALMOXARIFADO | C2.EG.20 | PARAF ACO AJUSTE KOLO GOSS C14594900001 | 2 | - | 5,00 |
| 1414 | ALMOXARIFADO | C2.EG.22 | PARAF FIX REGUA COLORFLOW GOSS B1648231 | 31 | - | 279,00 |
| 1415 | ALMOXARIFADO | C2.EG.26 | CABECA PARAF ROLO FORMADOR CL 1486000001 | 7 | - | 13,00 |
| 1416 | ALMOXARIFADO | C2.EG.27 | PARAF AJUSTE ROLO FORMADOR B 16366300001 | 20 | - | 36,00 |
| 1417 | ALMOXARIFADO | C2.EG.28 | ROLO TRACAO CORREA BOTTOMWRAPPER | 1 | - | 5,00 |
| 1418 | ALMOXARIFADO | C2.EG.29 | REDUTOR PICK-UP STATION ACO TS41-382 | 4 | - | 480,00 |
| 1419 | ALMOXARIFADO | C2.EG.30 | PARAFUSO CHAVETA RTP GOSS B15867200001 | 5 | - | 9,00 |
| 1420 | ALMOXARIFADO | C2.EG.33 | MANIFOLD MANGUEIRA TINTA | 1 | - | 48,00 |
| 1421 | ALMOXARIFADO | C2.EG.34 | SUPORTE CONTRA FACA AMARRADEIRA | 2 | - | 30,00 |
| 1422 | ALMOXARIFADO | C2.EG.35 | FREIO BOTTOMWRAPPER HEIDELBERG 004957 | 1 | - | 180,00 |
| 1423 | ALMOXARIFADO | C2.EG.36 | ROLAMENTO ESCOVA ESTEIRA ROLETES | 2 | - | 30,00 |
| 1424 | ALMOXARIFADO | C2.EG.37 | PAS STACKER ACO HEIDELBERG 006500 | 3 | - | 54,00 |
| 1425 | ALMOXARIFADO | C2.EG.38 | PAS STACKER ACO HEIDELBERG 006503 | 3 | - | 27,00 |
| 1426 | ALMOXARIFADO | C2.EG.39 | PAS STACKER ACO HEIDELBERG 006502 | 3 | - | 27,00 |
| 1427 | ALMOXARIFADO | C2.EG.40 | PAS STACKER ACO HEIDELBERG 006501 | 3 | - | 27,00 |
| 1428 | ALMOXARIFADO | C2.EG.41 | PINCA ESQ TRANSP JORN HEIDELBERG | 1 | - | 15,00 |
| 1429 | ALMOXARIFADO | C2.EG.42 | CAMARA MIXAGEM GOSS SP 0006M00055 | 3 | - | 360,00 |
| 1430 | ALMOXARIFADO | C3.DG.03 | FUSO CONJUNTO FUNIL SUPERIOR DOB. | 1 | - | 5,00 |
| 1431 | ALMOXARIFADO | C3.DG.04 | GUIA LATAO CILINDRO JAW | 2 | - | 7,00 |
| 1432 | ALMOXARIFADO | C3.DG.07 | MOTOR SLO SYN MOTOR M093 DOB. | 1 | - | 720,00 |
| 1433 | ALMOXARIFADO | C3.DG.11 | ROTULA EIXO ALINHAMENTO BOBINA | 1 | - | 5,00 |
| 1434 | ALMOXARIFADO | C3.DG.12 | ENGRENAGEM ESTRANGULADOR DIREITO | 1 | - | 9,00 |
| 1435 | ALMOXARIFADO | C3.DG.13 | GUIA INFERIOR CILINDRO JAW GOSS | 1 | - | 5,00 |

LAUDO DE AVALIAÇÃO

Nº 23.838.001/0918
 DATA BASE: SETEMBRO / 2018
 VALORES EM R\$

EMPRESA: MINUANO COMUNICACOES E PRODUCOES EDITORIAIS LTDA
 ENDEREÇO: ESTRADA GERAL DE PALMEIRA BAIXA, S/N JARINU-SP

| ITEM | LOCAL | LOCAL | DESCRIÇÃO | QTD | ANO | VALOR DE MERCADO |
|----------------------|--------------|----------|--|------|-----|------------------|
| BENS DIVERSOS | | | | | | |
| 1436 | ALMOXARIFADO | C3.DG.14 | PINO BANDEIRA AGREGADO MOSCA | 1 | - | 8,00 |
| 1437 | ALMOXARIFADO | C3.DG.18 | MOTOR AJUSTE REGISTRO C 150659-00001 | 6 | - | 1.620,00 |
| 1438 | ALMOXARIFADO | C3.DG.19 | MANCAL REGISTRO LATERAL CIRCUNFERENCIAL | 1 | - | 12,00 |
| 1439 | ALMOXARIFADO | C3.DG.22 | FUSIVEL NH1 GL 63A BAIXA PERDA | 18 | - | 194,00 |
| 1440 | ALMOXARIFADO | C3.DG.23 | CONECTOR CABO PRESS SPEED | 2 | - | 5,00 |
| 1441 | ALMOXARIFADO | C3.DG.24 | MANCAL DO SCRAPER ROLLER | 2 | - | 24,00 |
| 1442 | ALMOXARIFADO | C3.DG.25 | SUPORTE SENSOR PAPEL DOBRADEIRA | 6 | - | 144,00 |
| 1443 | ALMOXARIFADO | C3.DG.30 | PASTILHA FREIO WARNER D 04998800003 | 8 | - | 72,00 |
| 1444 | ALMOXARIFADO | C3.DG.32 | LUBRIFICADOR ROL JAW DEUBLIN 1102154104 | 1 | - | 5,00 |
| 1445 | ALMOXARIFADO | C3.DG.33 | LUBRIFLADOR ENTRADA UNID. | 2 | - | 360,00 |
| 1446 | ALMOXARIFADO | C3.DG.34 | CONJUNTO LUBRIFICACAO DOB. | 2 | - | 360,00 |
| 1447 | ALMOXARIFADO | C3.DG.35 | LIMITADOR FUSO REGISTRO GOSS | 3 | - | 9,00 |
| 1448 | ALMOXARIFADO | C3.DG.36 | AMORTECEDOR FACA BOTTOMWRAPPER 009885 | 12 | - | 36,00 |
| 1449 | ALMOXARIFADO | C3.DG.39 | AMORTECEDOR NYLON BOTTOMWRAPPER | 8 | - | 24,00 |
| 1450 | ALMOXARIFADO | C3.DG.40 | AMORTECEDOR CARRO OPB | 3 | - | 54,00 |
| 1451 | ALMOXARIFADO | C3.DG.41 | FILTRO LUBRIFICACAO | 1200 | - | 288,00 |
| 1452 | ALMOXARIFADO | C3.DG.42 | MOTOR MARGEADOR GOSS/DE 038078-00001 | 2 | - | 480,00 |
| 1453 | ALMOXARIFADO | C3.DG.42 | FILTRO MANGA 146X915MM (DUST COLLECT) | 2 | - | 5,00 |
| 1454 | ALMOXARIFADO | C3.DG.43 | DISCO FREIO ACO RTP GOSS 035486-00001 | 1 | - | 24,00 |
| 1455 | ALMOXARIFADO | C2.DG.46 | ACOPLON COMPLETO TINTA LADO | 2 | - | 42,00 |
| 1456 | ALMOXARIFADO | C3.EG.01 | PORCA ACO ROL PISTAO GOSS 8631010 | 3 | - | 9,00 |
| 1457 | ALMOXARIFADO | C3.EG.02 | PORCA SEXTAVADA NYLON SPRAY BAR | 25 | - | 30,00 |
| 1458 | ALMOXARIFADO | C3.EG.03 | UNIAO CORRENTE STACKER HEIDELBERG 006443 | 8 | - | 14,00 |
| 1459 | ALMOXARIFADO | C3.EG.04 | SUPORTE POSICIONAMENTO FITA AMARRADEIRA | 4 | - | 19,00 |
| 1460 | ALMOXARIFADO | C3.EG.05 | ESPACADOR EIXO CORREIAS STACKER 015495 | 12 | - | 7,00 |
| 1461 | ALMOXARIFADO | C3.EG.07 | AMORTECEDOR AGREGADO MOSCA | 3 | - | 5,00 |
| 1462 | ALMOXARIFADO | C3.EG.08 | ROLAMENTO PARA FLANGE 1" | 2 | - | 30,00 |
| 1463 | ALMOXARIFADO | C3.EG.09 | ARRUELA PLASTICA AGREGADO MOSCA | 3 | - | 5,00 |
| 1464 | ALMOXARIFADO | C3.EG.10 | UNIAO ROTATIVA DOBRADEIRA-RH | 4 | - | 58,00 |
| 1465 | ALMOXARIFADO | C3.EG.12 | ACOPLAMENTO PA REDUTOR STACKER DES | 4 | - | 19,00 |
| 1466 | ALMOXARIFADO | C3.EG.13 | ACOPLAMENTO ROLARIA AGUA | 2 | - | 22,00 |
| 1467 | ALMOXARIFADO | C3.EG.14 | ACOPLAMENTO REDUTOR PAS STACKER | 2 | - | 24,00 |
| 1468 | ALMOXARIFADO | C3.EG.15 | ACOPLAMENTO REDUTOR MESA STACKER | 2 | - | 24,00 |
| 1469 | ALMOXARIFADO | C3.EG.16 | ACOPLAMENTO MOTOR REDUTOR STACKER | 2 | - | 24,00 |
| 1470 | ALMOXARIFADO | C3.EG.19 | ACOPLAM BOMBA OLEO UNIDADE | 3 | - | 36,00 |
| 1471 | ALMOXARIFADO | C3.EG.20 | ACOPLAM BOMBA HIDRAULICA | 3 | - | 144,00 |
| 1472 | ALMOXARIFADO | C3.EG.21 | ACOPLAMENTO COLORFLOW | 6 | - | 72,00 |
| 1473 | ALMOXARIFADO | C3.EG.23 | GUIA ACO MOLA STACKER HEIDELBERG 012254 | 4 | - | 17,00 |
| 1474 | ALMOXARIFADO | C3.EG.24 | MOTOR TAKE UP GATE 13591-1 BRIDGE | 1 | - | 150,00 |
| 1475 | ALMOXARIFADO | C3.EG.25 | MANCAL GRIPPER TS +-189 | 6 | - | 11,00 |
| 1476 | ALMOXARIFADO | C3.EG.26 | ACIONADOR BOTAO VERMELHO REMESSA | 2 | - | 60,00 |
| 1477 | ALMOXARIFADO | C3.EG.28 | CORRENTE PAS STACKER HEIDELBERG 012792 | 4 | - | 96,00 |
| 1478 | ALMOXARIFADO | C3.EG.29 | FREIO ELETROMAGNETICO SIGNODE | 6 | - | 36,00 |
| 1479 | ALMOXARIFADO | C3.EG.30 | ACOPLAMENTO BOMBA DE TINTA | 1 | - | 60,00 |
| 1480 | ALMOXARIFADO | C3.EG.31 | ACOPLAM TRANSMISSAO LENTA 73430000211 | 3 | - | 270,00 |
| 1481 | ALMOXARIFADO | C3.EG.33 | BUCHA DO ESTRANGULADOR | 3 | - | 45,00 |
| 1482 | ALMOXARIFADO | C3.EG.34 | QUIKCLAMP E SUPORTE 4314-52 | 2 | - | 72,00 |
| 1483 | ALMOXARIFADO | C3.EG.35 | ACOPLAMENTO DO ROLO FONTE DES. U00762006 | 1 | - | 12,00 |
| 1484 | ALMOXARIFADO | C3.EG.36 | CONTROLADOR MOTOR HESDE LBERG TRANSP. | 1 | - | 24,00 |
| 1485 | ALMOXARIFADO | C3.EG.40 | TRANSFORMADOR SLO 1A X 250 V | 1 | - | 102,00 |
| 1486 | ALMOXARIFADO | C3.EG.44 | ACOPLAM COMPLETO ROLOS TINTA LADO 13 | 2 | - | 180,00 |

Este documento é cópia do original, assinado digitalmente por JOICE RUIZ BERNIER e Tribunal de Justiça do Estado de São Paulo, protocolado em 04/10/2018 às 17:51, sob o número WJMJ18413365970. Para conferir o original, acesse o site https://esaj.tjsp.jus.br/pastadigital/pg/abrirConferenciaDocumento.do, informe o processo 1108283-38.2016.8.26.0100 e código 5048C48.

LAUDO DE AVALIAÇÃO

Nº 23.838.001/0918
 DATA BASE: SETEMBRO / 2018
 VALORES EM R\$

EMPRESA: MINUANO COMUNICACOES E PRODUCOES EDITORIAIS LTDA
 ENDEREÇO: ESTRADA GERAL DE PALMEIRA BAIXA, S/N JARINU-SP

| ITEM | LOCAL | LOCAL | DESCRIÇÃO | QTD | ANO | VALOR DE MERCADO |
|----------------------|--------------|----------|---|-----|-----|------------------|
| BENS DIVERSOS | | | | | | |
| 1487 | ALMOXARIFADO | D1.DG.26 | CIL PNEU BOSCH REXROTH | 1 | - | 75,00 |
| 1488 | ALMOXARIFADO | D1.DG.02 | CIL PNEU 1,1/2 SIMPLES ACAO | 1 | - | 120,00 |
| 1489 | ALMOXARIFADO | D1.DG.04 | CIL HIDRAULICO FORD AGUA GBD05132700010 | 7 | - | 840,00 |
| 1490 | ALMOXARIFADO | D1.DG.05 | CILINDRO HIDRAULICO FORMAOOR TINTA | 12 | - | 1.440,00 |
| 1491 | ALMOXARIFADO | D1.DG.06 | CIL PNEU TRANSPORTE CHAPAS | 2 | - | 240,00 |
| 1492 | ALMOXARIFADO | D1.DG.07 | CIL PNEU TRACAO PAPEL HEIDELBERG 0095446 | 1 | - | 120,00 |
| 1493 | ALMOXARIFADO | D1.DG.13 | CIL PNEU OPB WESTERN 114663 | 1 | - | 120,00 |
| 1494 | ALMOXARIFADO | D1.DG.14 | CIL PNEU JOUCOMATIC CIS32NA25 | 2 | - | 240,00 |
| 1495 | ALMOXARIFADO | D1.DG.17 | CIL PNEU 2 1/2"X1 3/8" SIGNODE 161114 | 2 | - | 240,00 |
| 1496 | ALMOXARIFADO | D1.DG.27 | CIL PNE U ALUM P1 JS050ROS0025 PARKER | 1 | - | 120,00 |
| 1497 | ALMOXARIFADO | D1.DG.31 | CILINDRO HIDRAULICO MARGEADOR RTP | 1 | - | 120,00 |
| 1498 | ALMOXARIFADO | D1.DG.33 | CIL PNEU JOUCOMATIC CIS32A50 | 4 | - | 232,00 |
| 1499 | ALMOXARIFADO | D1.DG.37 | EIXO AMARRADEIRA MOSCA MANUAL R00282007 | 2 | - | 32,00 |
| 1500 | ALMOXARIFADO | D1.DG.38 | CIL PNEU GOSS CE07079800001 | 2 | - | 240,00 |
| 1501 | ALMOXARIFADO | D1.EG.01 | VALVULA FECHAMENTO AR UMDADES 1/2 | 3 | - | 27,00 |
| 1502 | ALMOXARIFADO | D1.EG.02 | VALVULA FECHAMENTO AR RTP ACO | 2 | - | 18,00 |
| 1503 | ALMOXARIFADO | D1.EG.03 | VALVULA PNEUMATICA DO BOTTOM WRAPPER | 1 | - | 63,00 |
| 1504 | ALMOXARIFADO | D1.EG.04 | VALVULA EXAUSTAO BOTTOM WRAPPER 010490 | 1 | - | 9,00 |
| 1505 | ALMOXARIFADO | D1.EG.07 | VALVUL A ALIVIO PRESSAO DOBRADEIRA | 3 | - | 27,00 |
| 1506 | ALMOXARIFADO | D1.EG.09 | VALV PNEU ACIONAMENTO MANDRIL | 2 | - | 24,00 |
| 1507 | ALMOXARIFADO | D1.EG.10 | VALV PNEU SOLEN R '!' JOUCOMATIC 54100884 | 1 | - | 15,00 |
| 1508 | ALMOXARIFADO | D1.EG.13 | VALVULA INDICACAO ESTADO DO PUNHO RTP | 3 | - | 27,00 |
| 1509 | ALMOXARIFADO | D1.EG.16 | VALVULA PNEUMATIVA BRACO RTP | 3 | - | 189,00 |
| 1510 | ALMOXARIFADO | D1.EG.18 | VALVULA PRESSAO SISTEMA. PNEU. RTP | 1 | - | 9,00 |
| 1511 | ALMOXARIFADO | D1.EG.20 | VALV. SOLENOIDE BOTTOM WRAPPER HEIDELBERG | 2 | - | 119,00 |
| 1512 | ALMOXARIFADO | D1.EG.21 | VALV SOLEN FECHADA ASCO 8210C094E | 1 | - | 120,00 |
| 1513 | ALMOXARIFADO | D1.EG.22 | VALVULA PNEU X-POSER ASCO | 2 | - | 30,00 |
| 1514 | ALMOXARIFADO | D1.EG.25 | VALVUL.A DIRECIONAL FREIO BOTTOM WRAPPER CLIPPARD MINIMATIC LDA 3 | 2 | - | 30,00 |
| 1515 | ALMOXARIFADO | D1.EG.27 | BLOCO NYLON SIGNODE 264382 NOMATIC | 1 | - | 5,00 |
| 1516 | ALMOXARIFADO | D1.EG.29 | FIXADORES NYLON | 15 | - | 5,00 |
| 1517 | ALMOXARIFADO | D1.EG.31 | GERADOR VACUO X-POZER GIJ 63043 | 4 | - | 288,00 |
| 1518 | ALMOXARIFADO | D1.EG.32 | VALVULA ESCAPE ACOPLA MENTO TINTA GOSS | 2 | - | 144,00 |
| 1519 | ALMOXARIFADO | D1.EG.33 | VALV REG FLUXO JOUCOMATIC 34600186 RTP ASCO | 2 | - | 30,00 |
| 1520 | ALMOXARIFADO | D1.EG.37 | UNIAO TUBULAR FEMEA 1 1/2" 7044186 | 6 | - | 18,00 |
| 1521 | ALMOXARIFADO | D1.EG.39 | VALVULA PNEU RTF VZM5500134B SMC | 4 | - | 120,00 |
| 1522 | ALMOXARIFADO | D1.EG.30 | VALVULA MANGUEIRA DE TINTA | 2 | - | 60,00 |
| 1523 | ALMOXARIFADO | D1.EG.41 | VALVULA SOL 24VCC 3VIAS SIGNODE 281501 | 1 | - | 9,00 |
| 1524 | ALMOXARIFADO | D1.EG.43 | VALVULA HIDRAULICA ROLO FONTE SOLENOIDES | 7 | - | 63,00 |
| 1525 | ALMOXARIFADO | D2.DG.01 | EIXO REGULAGEM NIPPING ROLLER | 8 | - | 480,00 |
| 1526 | ALMOXARIFADO | D2.DG.02 | EIXO ROLETE ESTEIRA TRANSPORTADOR | 9 | - | 540,00 |
| 1527 | ALMOXARIFADO | D2.DG.03 | EIXO REGULADOR APARADOR STACKER | 6 | - | 360,00 |
| 1528 | ALMOXARIFADO | D2.DG.04 | EIXO TRACAO FITA MOSTA R0019-2004 | 2 | - | 120,00 |
| 1529 | ALMOXARIFADO | D2.DG.05 | EIXO TRANSMISSAO MOTOREDUTOR STACKER | 2 | - | 120,00 |
| 1530 | ALMOXARIFADO | D2.DG.06 | EIXO PAS STACKER | 2 | - | 120,00 |
| 1531 | ALMOXARIFADO | D2.DG.07 | EIXO TRANSPORTADOR SAIDA GOSS | 2 | - | 120,00 |
| 1532 | ALMOXARIFADO | D2.DG.08 | EIXO BOTTOM WRAPPER HEIDELBERG 012309 | 2 | - | 120,00 |
| 1533 | ALMOXARIFADO | D2.DG.09 | EIXO BOTTOM WRAPPER HEIDELBERG 012179 | 4 | - | 240,00 |
| 1534 | ALMOXARIFADO | D2.DG.11 | EIXO FACA CENTRAL RFB GOSS | 3 | - | 180,00 |
| 1535 | ALMOXARIFADO | D2.DG.12 | EIXO ACO GOSS C144; 8100002 | 2 | - | 120,00 |
| 1536 | ALMOXARIFADO | D2.DG.13 | EIXO ENGRENAGEM ESTICADOR MOSCA | 2 | - | 120,00 |

LAUDO DE AVALIAÇÃO

Nº 23.838.001/0918
 DATA BASE: SETEMBRO / 2018
 VALORES EM R\$

EMPRESA: MINUANO COMUNICACOES E PRODUCOES EDITORIAIS LTDA
 ENDEREÇO: ESTRADA GERAL DE PALMEIRA BAIXA, S/N JARINU-SP

| ITEM | LOCAL | LOCAL | DESCRIÇÃO | QTD | ANO | VALOR DE MERCADO |
|----------------------|--------------|----------|---|-----|-----|------------------|
| BENS DIVERSOS | | | | | | |
| 1537 | ALMOXARIFADO | D2.DG.14 | MOLA ACIONAMENTO GRIPPER | 20 | - | 10,00 |
| 1538 | ALMOXARIFADO | D2.DG.15 | GUIA GRIPPERS TS14-217 | 6 | - | 360,00 |
| 1539 | ALMOXARIFADO | D2.DG.16 | MOLA AGO BANDA EXPANSAO GOSS 7704435 | 2 | - | 5,00 |
| 1540 | ALMOXARIFADO | D2.DG.17 | EIXO FACA CENTRAL RTF DESENHO F00342003 | 2 | - | 120,00 |
| 1541 | ALMOXARIFADO | D2.DG.19 | MOLA INFERIOR BRACO AGREGADO AMARRADEIRA | 2 | - | 5,00 |
| 1542 | ALMOXARIFADO | D2.DG.20 | MOLA ACIONAMENTO AMARRADEIRA | 5 | - | 5,00 |
| 1543 | ALMOXARIFADO | D2.DG.23 | MOLA CARDAN HORIZONTAL | 27 | - | 13,00 |
| 1544 | ALMOXARIFADO | D2.DG.26 | MOLA A GOPLAMENT0 HORIZONTAL | 31 | - | 15,00 |
| 1545 | ALMOXARIFADO | D2.DG.27 | MOLA ESPIRAL BOTTOMWRAPPERER 012341 | 3 | - | 5,00 |
| 1546 | ALMOXARIFADO | D2.DG.28 | MOLA AGREGADO MOSCA | 2 | - | 5,00 |
| 1547 | ALMOXARIFADO | D2.DG.29 | MOLA ACOPLAMENTO CARDAN | 30 | - | 14,00 |
| 1548 | ALMOXARIFADO | D2.DG.32 | MOLA PINO REGISTRO GOSS C1485080001 | 20 | - | 10,00 |
| 1549 | ALMOXARIFADO | D2.DG.37 | MOLA CONICA EMBOLO SPRAY BAR METAL MECA | 30 | - | 14,00 |
| 1550 | ALMOXARIFADO | D2.DG.38 | MOLA TRACIONAMENTO AMARRADEIRA | 12 | - | 6,00 |
| 1551 | ALMOXARIFADO | D2.DG.39 | MOLA ESPIRAL MESA BOTTOM WRAPPER 006521 | 2 | - | 5,00 |
| 1552 | ALMOXARIFADO | D2.DG.40 | MOLA OPB 19X7,5X0,5 | 3 | - | 5,00 |
| 1553 | ALMOXARIFADO | D2.DG.44 | REGUA REFORCO LAMINA DOBRA GOSS | 2 | - | 48,00 |
| 1554 | ALMOXARIFADO | D2.EG.09 | SUPORTE SENSOR JAW | 2 | - | 12,00 |
| 1555 | ALMOXARIFADO | D2.EG.10 | ENGRENAGEM TRANSM. 11 DENTES DOB. | 1 | - | 180,00 |
| 1556 | ALMOXARIFADO | D2.EG.19 | ENGRENAGEM Z=16 B=10 P.FILME AGFA 53801 | 4 | - | 720,00 |
| 1557 | ALMOXARIFADO | D2.EG.22 | ENGRENAGEM Z20 PROC.FILME AGFA 44639 | 4 | - | 720,00 |
| 1558 | ALMOXARIFADO | D2.EG.25 | SENSOR DE TEMPERATURA TERMISTOR 28395 | 1 | - | 5,00 |
| 1559 | ALMOXARIFADO | D2.EG.26 | SENSOR DE TEMPERATURA NTC 90MM CAB43724 | 1 | - | 8,00 |
| 1560 | ALMOXARIFADO | D2.EG.27 | MANCAL ROLO PREWASH PROC CEROPC5 43600 | 6 | - | 54,00 |
| 1561 | ALMOXARIFADO | D2.EG.28 | SEM FIM ESQUERDO Z2 P CHAPAS | 6 | - | 54,00 |
| 1562 | ALMOXARIFADO | D2.EG.29 | ENGRENAGEM Z22 ESQUERDO PROC CHAPAS | 10 | - | 1.440,00 |
| 1563 | ALMOXARIFADO | D2.EG.30 | ENGRENAGEM Z19 PROC CHAPAS GJ73262 | 7 | - | 840,00 |
| 1564 | ALMOXARIFADO | D2.EG.31 | ENGRENAGEM Z16 PROC CHAPAS GJ73240 | 6 | - | 720,00 |
| 1565 | ALMOXARIFADO | D2.EG.33 | SHAFT GEAR WARING | 2 | - | 18,00 |
| 1566 | ALMOXARIFADO | D2.EG.34 | SELO MECANICO IMPACON 7/8 T 01 | 5 | - | 95,00 |
| 1567 | ALMOXARIFADO | D2.EG.37 | SENSOR TEMPERATURA PRE HEAT PROC CHAPAS | 1 | - | 8,00 |
| 1568 | ALMOXARIFADO | D2.EG.38 | CAPACITOR SECADOR PROC CHAPAS GJ5453 | 2 | - | 42,00 |
| 1569 | ALMOXARIFADO | D2.EG.39 | SENSOR CAPPILARY 10007757 | 1 | - | 12,00 |
| 1570 | ALMOXARIFADO | D2.EG.40 | BUCHA SKF GJ 45692 | 4 | - | 136,00 |
| 1571 | ALMOXARIFADO | D2.EG.42 | ENGRENAGEM DOBRADEIRA DE 039148-0C001 | 2 | - | 240,00 |
| 1572 | ALMOXARIFADO | D2.EG.44 | OLEO HIDRAULICO MARGEADOR 765229-00004 OILDAYNB 0D 1510 | 5 | - | 36,00 |
| 1573 | ALMOXARIFADO | D3.DG.02 | FACA CIRCULAR RTF | 60 | - | 720,00 |
| 1574 | ALMOXARIFADO | D3.DG.03 | FACA AMARRADEIRA SIGNODE | 2 | - | 24,00 |
| 1575 | ALMOXARIFADO | D3.DG.04 | FACA CORTE RFB GOSS B14943700001 | 15 | - | 180,00 |
| 1576 | ALMOXARIFADO | D3.DG.05 | FACA CORTE SIGNODE | 10 | - | 120,00 |
| 1577 | ALMOXARIFADO | D3.DG.06 | FACA BOTTOMWRAPPER | 4 | - | 48,00 |
| 1578 | ALMOXARIFADO | D3.DG.13 | FUSO ESTRANGULADCR. | 1 | - | 6,00 |
| 1579 | ALMOXARIFADO | D3.DG.14 | EIXO FACA TABLOIDE RFB DES.U0061-2005 | 3 | - | 36,00 |
| 1580 | ALMOXARIFADO | D3.DG.22 | PINO ACO ROTULA GALE GOSS 8881645 | 14 | - | 210,00 |
| 1581 | ALMOXARIFADO | D3.DG.26 | EIXO ESTICADOR CORRENTE ACUMULADO DOB. | 1 | - | 15,00 |
| 1582 | ALMOXARIFADO | D3.DG.27 | PINO REGISTRO CHAPA ACO INOX | 8 | - | 48,00 |
| 1583 | ALMOXARIFADO | D3.DG.28 | PINO GUIA ARCO AMARRADEIRA 000370 | 8 | - | 48,00 |
| 1584 | ALMOXARIFADO | D3.DG.30 | PINO FIXACAO VENTOSAS BRANCA 105678 | 32 | - | 192,00 |
| 1585 | ALMOXARIFADO | D3.DG.31 | PINO GUIA MARGEADOR RTP (PISTÃO AÇO EPANSÃO) | 2 | - | 12,00 |
| 1586 | ALMOXARIFADO | D3.DG.41 | MOLA LINEAR AUXILIAR JAW | 6 | - | 72,00 |
| 1587 | ALMOXARIFADO | D3.DG.42 | MOLA JAW DOBRADEIRA GOSS CE 069900-00002 | 7 | - | 84,00 |

Este documento é cópia do original, assinado digitalmente por JOICE RUIZ BERNIER e Tribunal de Justiça do Estado de São Paulo, protocolado em 04/10/2018 às 17:51, sob o número WJMJ18413365970. Para conferir o original, acesse o site <https://esaj.tjsp.jus.br/pastadigital/pg/abrirConferenciaDocumento.do>, informe o processo 1108283-38.2016.8.26.0100 e código 5048C48.

LAUDO DE AVALIAÇÃO

Nº 23.838.001/0918
 DATA BASE: SETEMBRO / 2018
 VALORES EM R\$

EMPRESA: MINUANO COMUNICACOES E PRODUCOES EDITORIAIS LTDA
 ENDEREÇO: ESTRADA GERAL DE PALMEIRA BAIXA, S/N JARINU-SP

| ITEM | LOCAL | LOCAL | DESCRIÇÃO | QTD | ANO | VALOR DE MERCADO |
|----------------------|--------------|----------|--|-----|-----|------------------|
| BENS DIVERSOS | | | | | | |
| 1588 | ALMOXARIFADO | D3.DG.43 | MOLA TAMBOR JAW GOSS CE 069900-00003 | 6 | - | 72,00 |
| 1589 | ALMOXARIFADO | D3.DG.44 | FACA COLADOR 590 IW 1 GOSS CE 708090-00001 | 5 | - | 75,00 |
| 1590 | ALMOXARIFADO | D3.DG.49 | CILINDRO HIDRAULICO BLANQUETAS | 8 | - | 2.400,00 |
| 1591 | ALMOXARIFADO | D3.DG.50 | CARTAO 8 SAIDAS PLC SIMATIC ANALOGICO | 1 | - | 162,00 |
| 1592 | ALMOXARIFADO | D3.DG.52 | CIL PNE U AMARRADEITA PETER NP37 | 2 | - | 180,00 |
| 1593 | ALMOXARIFADO | D3.DG.53 | FONTE PLC 5 1771P4 | 1 | - | 594,00 |
| 1594 | ALMOXARIFADO | D3.DG.54 | CIL MAG MESA EXPOSICAO X-POZER 110175 | 13 | - | 1.170,00 |
| 1595 | ALMOXARIFADO | D3.DG.58 | MANCAL OSCILANTE ROLO C E 035922-00001 | 2 | - | 360,00 |
| 1596 | ALMOXARIFADO | D3.DG.59 | FUSO REGISTRO LATERAL GOSS | 3 | - | 360,00 |
| 1597 | ALMOXARIFADO | D3.DG.60 | CARTAO SIMATIC GRIPPERS HEIDELBERG | 3 | - | 1.332,00 |
| 1598 | ALMOXARIFADO | D3.EG.01 | ENGRENAGEM TRANS VI. 20 DENTES DOB. | 1 | - | 18,00 |
| 1599 | ALMOXARIFADO | D3.EG.02 | ENGRENAGEM TRANSM. 48 DENTES DOB. | 1 | - | 24,00 |
| 1600 | ALMOXARIFADO | D3.EG.03 | ENGRENAGEM TRANSM. 30 DENTES ESTEIRA DOB | 1 | - | 18,00 |
| 1601 | ALMOXARIFADO | D3.EG.05 | REGULADOR PRESSAO AGUA SPRAY BAR MASTER PNEUMATIC R10 MA | 6 | - | 72,00 |
| 1602 | ALMOXARIFADO | D3.EG.06 | ENGRENAGEM TRANSM. 50 DENTES DOB. | 1 | - | 15,00 |
| 1603 | ALMOXARIFADO | D3.EG.07 | VALVULA A ACIONAMENTO ESCOVA E FACA DO RTP GOSS JOUCOMATIC 54100884 | 2 | - | 72,00 |
| 1604 | ALMOXARIFADO | D3.EG.08 | MANCAL ACIONAMENTO PONTURAS GOSS | 8 | - | 96,00 |
| 1605 | ALMOXARIFADO | D3.EG.20 | VENTOSA SUCCAO 3/4 WESTERN 121672 | 8 | - | 67,00 |
| 1606 | ALMOXARIFADO | D3.EG.22 | REGULADOR PRESSAO RTP NORGREEN GBC 148508 | 1 | - | 36,00 |
| 1607 | ALMOXARIFADO | D3.EG.23 | ENGRENAGEM TRANSM. 22 DENTES DOB. | 1 | - | 15,00 |
| 1608 | ALMOXARIFADO | D3.EG.24 | EMBREGEM EL DC 28V 4 1/4" 40 DENTES AGURA CLUTCH | 2 | - | 540,00 |
| 1609 | ALMOXARIFADO | D3.EG.25 | REDUTOR MOTOR CC NORFLOW BONFIGLIOLI MUF-30 | 2 | - | 480,00 |
| 1610 | ALMOXARIFADO | D3.EG.27 | CRIMP TORQUE TRANSPORTADOR 50 INCH POUNDS | 2 | - | 24,00 |
| 1611 | ALMOXARIFADO | D3.EG.29 | ENGRENAGEM TRANSM. 40 DENTES DOB. | 1 | - | 21,00 |
| 1612 | ALMOXARIFADO | D3.EG.30 | CLIP CIRCULAR DE 10 GJ 6064 | 2 | - | 5,00 |
| 1613 | ALMOXARIFADO | D3.EG.31 | ENGRENAGEN PICK-UO | 5 | - | 6,00 |
| 1614 | ALMOXARIFADO | D3.EG.32 | ENGRENAGEM TRANSM. 16 DENTES DOB. | 1 | - | 12,00 |
| 1615 | ALMOXARIFADO | D3.EG.33 | ENGRENAGEM ZORO MAX C154012-6 | 6 | - | 72,00 |
| 1616 | ALMOXARIFADO | D3.EG.34 | REGULADOR PRESSAO RTP 64G-NNK-RMN NORGREEN | 4 | - | 144,00 |
| 1617 | ALMOXARIFADO | D3.EG.35 | ENGRENAGEM DENTE RETO TRANSM. DOB. | 1 | - | 15,00 |
| 1618 | ALMOXARIFADO | D3.EG.36 | KIT REGULADOR PRESSAO LAMINAS NUMATICS 031R570 | 9 | - | 216,00 |
| 1619 | ALMOXARIFADO | D3.EG.37 | REGULADOR PRESSAO RTF CORREIA GUIA PARKER P3A RA 91 MV | 1 | - | 72,00 |
| 1620 | ALMOXARIFADO | D3.EG.38 | FILTRO REGULADOR | 8 | - | 192,00 |
| 1621 | ALMOXARIFADO | D3.EG.39 | HELICOIL PARAFUSO 8X1,25X1,5 D DM 12MM | 200 | - | 216,00 |
| 1622 | ALMOXARIFADO | D3.EG.40 | HELICOIL PARAFUSO 10X1,5 X2D DM 20MM | 84 | - | 91,00 |
| 1623 | ALMOXARIFADO | D3.EG.41 | VALVULA ACIONAMENTO CILINDRO FRISA MANNESMAN REXROTH 4WE GD60/ OFEG 24N9K4 | 2 | - | 516,00 |
| 1624 | ALMOXARIFADO | D3.EG.42 | BARRA TORCAO JAW | 4 | - | 60,00 |
| 1625 | ALMOXARIFADO | D3.EG.43 | BARRA TORCAO LAMINA DOB. | 3 | - | 36,00 |
| 1626 | ALMOXARIFADO | D3.EG.44 | BARRA DETETOR PAPEL DOB. | 4 | - | 120,00 |
| 1627 | ALMOXARIFADO | D3.EG.50 | CONJUNTO ENGRENAGEM ACOPLAMENTO HORIZ | 2 | - | 300,00 |
| 1628 | ALMOXARIFADO | D3.EG.51 | MOTOR ANGLE BAR COMP GOSS C09225200006 JORDAN CONTROLS IC 92252 R13 | 5 | - | 3.600,00 |
| 1629 | ALMOXARIFADO | D3.EG.52 | ACOPLAMENTO THOMAS 54 RD SERIE 262 | 6 | - | 14.400,00 |
| 1630 | ALMOXARIFADO | D3.EG.53 | ACOPLAM PNEU VERT GOSS DE03902400001 | 1 | - | 1.200,00 |
| 1631 | ALMOXARIFADO | D3.EG.54 | ACOPLAMENTO PRINCIPAL UNIDADE | 2 | - | 360,00 |
| 1632 | ALMOXARIFADO | D3.EG.55 | G&J 10011273 AS FAN 2T 7RV | 1 | - | 480,00 |
| 1633 | ALMOXARIFADO | D3.EG.56 | G&J 73982 FAN 2T RE 15W PLUG | 1 | - | 480,00 |
| 1634 | ALMOXARIFADO | E1.EG.12 | ROTULA ACOPLAMENTO FUNIL | 1 | - | 5,00 |
| 1635 | ALMOXARIFADO | E1.DG.01 | OTICO ACOPLADOR ENTRADA OPB 114858 | 2 | - | 60,00 |
| 1636 | ALMOXARIFADO | E1.DG.03 | FILTRO LINHA AC BE 057485-00007 | 2 | - | 397,00 |

Este documento é cópia do original, assinado digitalmente por JOICE RUIZ BERNIER e Tribunal de Justiça do Estado de São Paulo, protocolado em 04/10/2018 às 17:51, sob o número WJMJ18413365970. Para conferir o original, acesse o site <https://esaj.tjsp.jus.br/pastadigital/pg/abrirConferenciaDocumento.do>, informe o processo 1108283-38.2016.8.26.0100 e código 5048C48.

LAUDO DE AVALIAÇÃO

Nº 23.838.001/0918
 DATA BASE: SETEMBRO / 2018
 VALORES EM R\$

EMPRESA: MINUANO COMUNICACOES E PRODUCOES EDITORIAIS LTDA
 ENDEREÇO: ESTRADA GERAL DE PALMEIRA BAIXA, S/N JARINU-SP

| ITEM | LOCAL | LOCAL | DESCRIÇÃO | QTD | ANO | VALOR DE MERCADO |
|----------------------|--------------|----------|--|-----|-----|------------------|
| BENS DIVERSOS | | | | | | |
| 1637 | ALMOXARIFADO | E1.DG.04 | CARVAO MOTOR VAC. O | 8 | - | 48,00 |
| 1638 | ALMOXARIFADO | E1.DG.05 | CARRETILHA CELERON | 19 | - | 228,00 |
| 1639 | ALMOXARIFADO | E1.DG.06 | CONTROLADOR MOTOR AMARRADEIRA EAM ME2213 | 2 | - | 672,00 |
| 1640 | ALMOXARIFADO | E1.DG.07 | TRANSDUTOR PRESSAO AR ACO 003324 | 1 | - | 150,00 |
| 1641 | ALMOXARIFADO | E1.DG.10 | RESISTOR FIO 105R TPANSPORTADOR | 2 | - | 5,00 |
| 1642 | ALMOXARIFADO | E1.DG.12 | CONTROLADOR SENSORES PORTA IJNID. | 3 | - | 173,00 |
| 1643 | ALMOXARIFADO | E1.DG.13 | CONTROLADOR TEMP ROMP MOSCA ME341A | 4 | - | 840,00 |
| 1644 | ALMOXARIFADO | E1.DG.14 | PLACA PARADA DO WL /TOR DROP | 1 | - | 180,00 |
| 1645 | ALMOXARIFADO | E1.DG.21 | REATOR 1X32W RBS32 BEGLI | 6 | - | 58,00 |
| 1646 | ALMOXARIFADO | E1.DG.23 | CARTAO SIMATIC PLC ENTRADA 24 VDC | 1 | - | 390,00 |
| 1647 | ALMOXARIFADO | E1.DG.25 | CARTAO CONTROLADOR COMPENSADORES | 1 | - | 80,00 |
| 1648 | ALMOXARIFADO | E1.DG.27 | MODULO DCM PD-PW S34 SLC 500 A/B | 4 | - | 240,00 |
| 1649 | ALMOXARIFADO | E1.DG.28 | PLACA ELETRONICA SIGNODE 263339 | 2 | - | 240,00 |
| 1650 | ALMOXARIFADO | E1.DG.29 | PLACA CONTR AGFA TX300600006 PLACA POWER BOARD | 1 | - | 360,00 |
| 1651 | ALMOXARIFADO | E1.DG.31 | PLACA AMPLIFICADORA MOTOR STACKER | 1 | - | 1.800,00 |
| 1652 | ALMOXARIFADO | E1.DG.36 | PLACA VELOCIDADE TRANSPORTADOR | 2 | - | 36,00 |
| 1653 | ALMOXARIFADO | E1.DG.42 | PLACA CONTROLE PRINCIPAL DRIVE 1395 | 1 | - | 600,00 |
| 1654 | ALMOXARIFADO | E1.DG.43 | PLACA ELETR PSI CHAVEAMENTO SCR | 1 | - | 360,00 |
| 1655 | ALMOXARIFADO | E1.EG.01 | ABRACADEIRA PLASTICA GRANDE T-30R DIVERSAS | - | - | 55,00 |
| 1656 | ALMOXARIFADO | E1.EG.04 | ABRACADEIRA ACO SUPRENS 13-16MM DIVERSAS | - | - | 1.452,00 |
| 1657 | ALMOXARIFADO | E1.EG.05 | ABRACADEIRA SUPRENS 10-13MM DIVERSAS | - | - | 2.904,00 |
| 1658 | ALMOXARIFADO | E1.EG.07 | ABRACADEIRA ACO NORGRIN 431451 | - | - | 17,00 |
| 1659 | ALMOXARIFADO | E1.EG.11 | MANCAL LAMINA DOBRADEIRA GOSS 3484000001 | 6 | - | 108,00 |
| 1660 | ALMOXARIFADO | E1.EG.13 | SENSOR OTICO AGFA LU+1461X000200 | 1 | - | 6,00 |
| 1661 | ALMOXARIFADO | E1.EG.15 | UNIAO ROTATIVA DOBRADEIRA-LH | 4 | - | 48,00 |
| 1662 | ALMOXARIFADO | E1.EG.17 | UNIAO BRONZE STACKER HEIDELBERG 006441 | 8 | - | 268,00 |
| 1663 | ALMOXARIFADO | E1.EG.22 | FITA ISOL PVC PT 19MMX20M | 1 | - | 12,00 |
| 1664 | ALMOXARIFADO | E1.EG.23 | SUPORTE DETECTOR PAPEL | 6 | - | 288,00 |
| 1665 | ALMOXARIFADO | E1.EG.24 | TRANSPORTADOR ELASTLCO 2" KR | 7 | - | 46,00 |
| 1666 | ALMOXARIFADO | E1.EG.25 | ROLDANA BORRACHA PROC. CHAPA SAIDA | 28 | - | 134,00 |
| 1667 | ALMOXARIFADO | E1.EG.26 | SCR PARA DRIVE MOTOR PRINCIPAL | 6 | - | 216,00 |
| 1668 | ALMOXARIFADO | E1.EG.27 | SCR PARA DRIVE RTP 142570TT66N25H5 | 13 | - | 117,00 |
| 1669 | ALMOXARIFADO | E1.EG.28 | ACIONAMENTO ACUMULADO DOBRADEIRA | 17 | - | 5,00 |
| 1670 | ALMOXARIFADO | E1.EG.30 | MODULO INVERSOR AC F.MS 04916581 STACKER | 1 | - | 360,00 |
| 1671 | ALMOXARIFADO | E1.EG.31 | DOBRADICA TAMPA SUPERIOR IMAGER SET | 2 | - | 72,00 |
| 1672 | ALMOXARIFADO | E1.EG.32 | DIAFRAGMA CILINDRO CARRETILHA | 1 | - | 6,00 |
| 1673 | ALMOXARIFADO | E1.EG.33 | COLA POLICOL (A+B ,0G HABASIT | 4 | - | 168,00 |
| 1674 | ALMOXARIFADO | E1.EG.35 | DISJUNTOR 10 A -CL FIO LINLAR | 2 | - | 60,00 |
| 1675 | ALMOXARIFADO | E1.EG.42 | MOTOR COMPENSADOR DOBRADEIRA GOSS | 2 | - | 1.433,00 |
| 1676 | ALMOXARIFADO | E1.EG.43 | BOMBA LUBRIF. CENTRALIZADA DOBRADEIRA | 2 | - | 360,00 |
| 1677 | ALMOXARIFADO | E2.DG.01 | PLACA CONTROLE SCANNER QUADTECH | 1 | - | 160,00 |
| 1678 | ALMOXARIFADO | E2.DG.02 | CARTAO INPUT AMARRADEIRA MOSCA | 2 | - | 640,00 |
| 1679 | ALMOXARIFADO | E2.DG.03 | CONVERSOR DIGITAL CONSOLE TRANSP. | 1 | - | 120,00 |
| 1680 | ALMOXARIFADO | E2.DG.04 | MEMORIA SRAM DALLAS STACKER | 12 | - | 216,00 |
| 1681 | ALMOXARIFADO | E2.DG.06 | CARTAO MEMORIA EL 'ROM PLC 5 | 3 | - | 3.402,00 |
| 1682 | ALMOXARIFADO | E2.DG.09 | CARTAO ACIONAMENTO MOTOR RGS V | 2 | - | 480,00 |
| 1683 | ALMOXARIFADO | E2.DG.10 | PLACA INTERFACE TACOMETRO STACKER | 2 | - | 480,00 |
| 1684 | ALMOXARIFADO | E2.DG.12 | CPU PLC DIRECT TSE50327 | 1 | - | 1.471,00 |
| 1685 | ALMOXARIFADO | E2.DG.13 | DRIVE MOTOR REGISTRO | 7 | - | 1.348,00 |
| 1686 | ALMOXARIFADO | E2.DG.14 | CARTAO 16 SAIDAS PLC DIRECT DROPP | 2 | - | 52,00 |
| 1687 | ALMOXARIFADO | E2.DG.15 | CARTAO 16 ENTRADAS PLC DIRECT DROPP | 2 | - | 52,00 |

Este documento é cópia do original, assinado digitalmente por JOICE RUIZ BERNIER e Tribunal de Justiça do Estado de São Paulo, protocolado em 04/10/2018 às 17:51, sob o número WJMJ18413365970. Para conferir o original, acesse o site https://esaj.tjsp.jus.br/pastadigital/pg/abrirConferenciaDocumento.do, informe o processo 1108283-38.2016.8.26.0100 e código 5048C48.

LAUDO DE AVALIAÇÃO

Nº 23.838.001/0918
 DATA BASE: SETEMBRO / 2018
 VALORES EM R\$

EMPRESA: MINUANO COMUNICACOES E PRODUCOES EDITORIAIS LTDA
 ENDEREÇO: ESTRADA GERAL DE PALMEIRA BAIXA, S/N JARINU-SP

| ITEM | LOCAL | LOCAL | DESCRIÇÃO | QTD | ANO | VALOR DE MERCADO |
|----------------------|--------------|----------|---|-----|-----|------------------|
| BENS DIVERSOS | | | | | | |
| 1688 | ALMOXARIFADO | E2.DG.16 | CARTAO SIMATIC CON I ROLE VELOCIDADE DOPP | 2 | - | 60,00 |
| 1689 | ALMOXARIFADO | E2.DG.21 | PLACA CONTROLE FONTE FORCA EXPOSITORA | 2 | - | 180,00 |
| 1690 | ALMOXARIFADO | E2.DG.23 | CARTAO COMUNICACAO SLC 500 ALLEN BRADLEY | 3 | - | 513,00 |
| 1691 | ALMOXARIFADO | E2.DG.25 | PLACA CONTROLE ENTRADA SAIDA MOT STACKER | 1 | - | 4.440,00 |
| 1692 | ALMOXARIFADO | E2.DG.28 | CARTAO AMPLIFICACAO STACKER 014126 | 2 | - | 1.309,00 |
| 1693 | ALMOXARIFADO | E2.DG.34 | CARTAO CONVERSAO SINAIS GOSS | 3 | - | 360,00 |
| 1694 | ALMOXARIFADO | E2.EG.02 | BLOCO ALINHADOR ESQUERDO CILINDRO JAW | 3 | - | 72,00 |
| 1695 | ALMOXARIFADO | E2.EG.04 | BOTOEIRA TERMO PLASTICO MOSCA | 3 | - | 68,00 |
| 1696 | ALMOXARIFADO | E2.EG.05 | CARTAO AUXILIAR CONTATO TELEMECANIQUE | 2 | - | 18,00 |
| 1697 | ALMOXARIFADO | E2.EG.06 | CARTAO AUXILIAR RELE BOMBA HIDRAULICA | 1 | - | 15,00 |
| 1698 | ALMOXARIFADO | E2.EG.07 | BLOCO REDUCAO ACIONAMENTO FUNIL | 1 | - | 240,00 |
| 1699 | ALMOXARIFADO | E2.EG.08 | CARTAO ON+NC 3GT0ES CONSOLE | 3 | - | 128,00 |
| 1700 | ALMOXARIFADO | E2.EG.09 | SUPORTE MOTOR BANDA EXPANSAO | 10 | - | 150,00 |
| 1701 | ALMOXARIFADO | E2.EG.10 | CONTATO AUX ALLEN BRADLEY DRIVE | 8 | - | 1.954,00 |
| 1702 | ALMOXARIFADO | E2.EG.11 | BOTOEIRA E CONTATO BLOQUEIO | 11 | - | 79,00 |
| 1703 | ALMOXARIFADO | E2.EG.12 | BOTOEIRA E CONTATO SNAKE BLOQUEADOR | 5 | - | 420,00 |
| 1704 | ALMOXARIFADO | E2.EG.13 | BLOCO SAIDA DISTRIB AR | 4 | - | 60,00 |
| 1705 | ALMOXARIFADO | E2.EG.14 | BLOCO DISTRIBUICAO AR UNIDADES | 4 | - | 60,00 |
| 1706 | ALMOXARIFADO | E2.EG.15 | BLOCO VALVULA PNEUMATICO | 14 | - | 210,00 |
| 1707 | ALMOXARIFADO | E2.EG.16 | CARTAO BOTOEIRA PAINEL COMANDO UNID. | 6 | - | 540,00 |
| 1708 | ALMOXARIFADO | E2.EG.17 | ROLETE DROP COM POUA HEIDELBERG TS41416 | 1 | - | 14,00 |
| 1709 | ALMOXARIFADO | E2.EG.18 | ROLETE POLIMERO DROP HEIDELBERG TS41415 | 1 | - | 14,00 |
| 1710 | ALMOXARIFADO | E2.EG.19 | ROLETE SEGUID MC.GILL CFH-5/8" | 4 | - | 48,00 |
| 1711 | ALMOXARIFADO | E2.EG.24 | VENTOINHA U35 160X62P. AGFA 36061 | 1 | - | 18,00 |
| 1712 | ALMOXARIFADO | E2.EG.25 | ENCODER DROP REMESSA / STACKER | 1 | - | 660,00 |
| 1713 | ALMOXARIFADO | E2.EG.28 | ENCODER DANCEE RTP D 050201-00001 | 1 | - | 480,00 |
| 1714 | ALMOXARIFADO | E2.EG.29 | ENCODER BOTTOMWRAPPER 007767 | 3 | - | 900,00 |
| 1715 | ALMOXARIFADO | E2.EG.30 | ENCODER 8 BITS INCREMENTAL CORREIA RTP | 1 | - | 300,00 |
| 1716 | ALMOXARIFADO | E2.EG.31 | ENCODER 8 BITS POSICAO ESTRELA RTP | 4 | - | 1.200,00 |
| 1717 | ALMOXARIFADO | E2.EG.32 | TRAVA SEGURANCA MINI RELE | 3 | - | 45,00 |
| 1718 | ALMOXARIFADO | E2.EG.33 | COPO ACRILICO AIR FLOW GB C150285-00001 | 6 | - | 72,00 |
| 1719 | ALMOXARIFADO | E2.EG.34 | SUPORTE CILINDRO PNEUMATICO FACA RTP | 1 | - | 6,00 |
| 1720 | ALMOXARIFADO | E2.EG.37 | BASE APERTO COLORFLOW C149841-00001 | 2 | - | 24,00 |
| 1721 | ALMOXARIFADO | E2.EG.38 | COIFA JUNTA UNIVERSAL DOB. | 1 | - | 12,00 |
| 1722 | ALMOXARIFADO | E2.EG.40 | BL REG PRESSAO AGUA ROCKWELL | 3 | - | 162,00 |
| 1723 | ALMOXARIFADO | E2.EG.43 | ROLO SUPERIOR TRACAO BOTTOMWRAPPER | 1 | - | 300,00 |
| 1724 | ALMOXARIFADO | E2.EG.44 | FILTRO OLEO DOBRDEIRA | 2 | - | 156,00 |
| 1725 | ALMOXARIFADO | E2.EG.45 | CHASSI PLC DIRECT MOSCA | 1 | - | 240,00 |
| 1726 | ALMOXARIFADO | E3.DG.01 | PLACA CONTROLE PRINCIPAL BOTTOM WRAPPER | 1 | - | 480,00 |
| 1727 | ALMOXARIFADO | E3.DG.02 | CPU AMARRADEIRA MOSCA ME 1969 | 2 | - | 354,00 |
| 1728 | ALMOXARIFADO | E3.DG.03 | CPU SIEMENS CONSOLE GRIPPERS | 1 | - | 1.200,00 |
| 1729 | ALMOXARIFADO | E3.DG.06 | PLACA CONTROLE PICK-UP STATION | 2 | - | 144,00 |
| 1730 | ALMOXARIFADO | E3.DG.10 | CONVERSOR PULSOS ANALOGICO PRA2 TRANSP. | 1 | - | 425,00 |
| 1731 | ALMOXARIFADO | E3.DG.13 | PLACA AMPLIFICADORA DO SENSOR SCAN LINE | 2 | - | 264,00 |
| 1732 | ALMOXARIFADO | E3.DG.17 | CARTAO SAIDA PL C SYSMAC C60K 111832 OPB | 1 | - | 30,00 |
| 1733 | ALMOXARIFADO | E3.DG.18 | PLACA DE REDE CPU CONSOLES | 1 | - | 120,00 |
| 1734 | ALMOXARIFADO | E3.DG.19 | PLACA REDE 3COM | 1 | - | 60,00 |
| 1735 | ALMOXARIFADO | E3.DG.21 | TEMPORIZADOR TM2222 CONSOLE TRANSP. | 1 | - | 65,00 |
| 1736 | ALMOXARIFADO | E3.DG.23 | PLACA CONTROLE PRINCIPAL STACKER | 1 | - | 1.200,00 |
| 1737 | ALMOXARIFADO | E3.DG.26 | CARTAO T! 505 TRAN.SP LIN.4 OUT 5057012 | 2 | - | 960,00 |
| 1738 | ALMOXARIFADO | E3.DG.30 | CAPACITOR 1,6MF X 2500VAC X POSER | 3 | - | 630,00 |

Este documento é cópia do original, assinado digitalmente por JOICE RUIZ BERNIER e Tribunal de Justiça do Estado de São Paulo, protocolado em 04/10/2018 às 17:51, sob o número WJMJ18413365970. Para conferir o original, acesse o site <https://esaj.tjsp.jus.br/pastadigital/pg/abrirConferenciaDocumento.do>, informe o processo 1108283-38.2016.8.26.0100 e código 5048C48.

LAUDO DE AVALIAÇÃO

Nº 23.838.001/0918
 DATA BASE: SETEMBRO / 2018
 VALORES EM R\$

EMPRESA: MINUANO COMUNICACOES E PRODUCOES EDITORIAIS LTDA
 ENDEREÇO: ESTRADA GERAL DE PALMEIRA BAIXA, S/N JARINU-SP

| ITEM | LOCAL | LOCAL | DESCRIÇÃO | QTD | ANO | VALOR DE MERCADO |
|----------------------|--------------|----------|--|-----|-----|------------------|
| BENS DIVERSOS | | | | | | |
| 1739 | ALMOXARIFADO | E3.DG.31 | CAPACITOR OLEO 12MFX1000V X POSER | 2 | - | 420,00 |
| 1740 | ALMOXARIFADO | E3.DG.32 | CAPACITOR OLEO S61VIF RON KEN 91D34166H50 | 4 | - | 840,00 |
| 1741 | ALMOXARIFADO | E3.DG.33 | CAPACITOR MOTOR SNAKE | 5 | - | 1.050,00 |
| 1742 | ALMOXARIFADO | E3.DG.35 | TERMOSTATO DISSIPADOR DRIVE 1395 | 1 | - | 5,00 |
| 1743 | ALMOXARIFADO | E3.EG.02 | REGULADQR SISTEMA DE TENSAO RTP | 1 | - | 86,00 |
| 1744 | ALMOXARIFADO | E3.EG.03 | BASE RELE ALLEN-BRADLEY 700HN128 | 2 | - | 401,00 |
| 1745 | ALMOXARIFADO | E3.EG.04 | PRESSOSTATO CJ VALV RTP 04015600 | 1 | - | 150,00 |
| 1746 | ALMOXARIFADO | E3.EG.05 | BASE NYLON - BICO SPRAY BAR | 10 | - | 78,00 |
| 1747 | ALMOXARIFADO | E3.EG.06 | MANCAL REGISTRO LATERAL C 154613-00001 | 6 | - | 216,00 |
| 1748 | ALMOXARIFADO | E3.EG.07 | BASE INFERIOR AGREGADO 0101-0121-01 | 4 | - | 29,00 |
| 1749 | ALMOXARIFADO | E3.EG.08 | BASE FUSIVEL DIAZED 20A | 4 | - | 60,00 |
| 1750 | ALMOXARIFADO | E3.EG.09 | BASE FUSIVEL DIAZED 10A CERAMICA | 9 | - | 135,00 |
| 1751 | ALMOXARIFADO | E3.EG.10 | BASE FIXACAO DISJUNTOR 895421-02521 | 4 | - | 192,00 |
| 1752 | ALMOXARIFADO | E3.EG.11 | BASE CONTATO BOTOEIRA PLASTICA | 9 | - | 108,00 |
| 1753 | ALMOXARIFADO | E3.EG.12 | ENGATE MACHO SPRAY BAR PLCD 20004 | 9 | - | 65,00 |
| 1754 | ALMOXARIFADO | E3.EG.13 | BICO SPRAY BAR TPU1100067-SS | 1 | - | 5,00 |
| 1755 | ALMOXARIFADO | E3.EG.14 | EMBOLO VALVULA SPRAY BAR | 9 | - | 38,00 |
| 1756 | ALMOXARIFADO | E3.EG.15 | BICO SPRAY PVC WESTERN-AGFA 111081 | 22 | - | 106,00 |
| 1757 | ALMOXARIFADO | E3.EG.16 | ENGATE FEMEA SPRAY BAR PLCD 17004 | 15 | - | 108,00 |
| 1758 | ALMOXARIFADO | E3.EG.17 | ENGATE RAPIDO VALV. TINTA NOVA | 2 | - | 12,00 |
| 1759 | ALMOXARIFADO | E3.EG.18 | CABO SENSOR VELOCIDADE DOBRADEIRA | 4 | - | 48,00 |
| 1760 | ALMOXARIFADO | E3.EG.21 | PLACA SUPERIOR CORREDICA AGREGADO | 3 | - | 25,00 |
| 1761 | ALMOXARIFADO | E3.EG.24 | LIXA FERRO NORTON GR 120 | 18 | - | 14,00 |
| 1762 | ALMOXARIFADO | E3.EG.28 | CABO CONEXAO DROPS | 3 | - | 144,00 |
| 1763 | ALMOXARIFADO | E3.EG.31 | CABO SPRAY BAR | 5 | - | 300,00 |
| 1764 | ALMOXARIFADO | E3.EG.32 | SUPORTE FELTRO LUBRIFICACAO / BLANQUETAS | 3 | - | 54,00 |
| 1765 | ALMOXARIFADO | E3.EG.34 | LIXA DAGUA NORTON T223 GR 400 | 3 | - | 5,00 |
| 1766 | ALMOXARIFADO | E3.EG.35 | CABO ACO DESENHO U00552004 | 7 | - | 67,00 |
| 1767 | ALMOXARIFADO | E3.EG.37 | DESVIO SNAKE | 1 | - | 12,00 |
| 1768 | ALMOXARIFADO | E3.EG.38 | PRENDEDOR DIREITO AMARRADEIRA | 2 | - | 26,00 |
| 1769 | ALMOXARIFADO | E3.EG.42 | PRESSOSTATO DOBRADEIRA 899765-00162 | 4 | - | 1.176,00 |
| 1770 | ALMOXARIFADO | E3.EG.43 | CABO REGISTRO DO QUADTECH | 1 | - | 48,00 |
| 1771 | ALMOXARIFADO | E3.EG.44 | CABO CONECTOR ENGATE PRINCIPAL | 1 | - | 42,00 |
| 1772 | ALMOXARIFADO | E3.EG.45 | CABO SENSOR PRESS SPEED | 1 | - | 42,00 |
| 1773 | ALMOXARIFADO | E3.EG.46 | CABO DETETOR PAPEL GOSS 3E27532 | 1 | - | 90,00 |
| 1774 | ALMOXARIFADO | F 23 | FITA ADESIVA (GRAFIC TAPE) GRANDE | 36 | - | 43,00 |
| 1775 | ALMOXARIFADO | F 24 | FITA ADESIVA CBC FLEX | 40 | - | 142,00 |
| 1776 | ALMOXARIFADO | F 25 | FITA ADESIVA (GRAFIC TAPE) PEQUENA | 123 | - | 74,00 |
| 1777 | ALMOXARIFADO | F 26 | FITA ADESIVA CBC FLEX MARROM GRANDE | 5 | - | 24,00 |
| 1778 | ALMOXARIFADO | F 27 | FITA SCOTCH 3M GRANDE | 1 | - | 5,00 |
| 1779 | ALMOXARIFADO | F 28 | FITA MARCAPAC 65M | 5 | - | 5,00 |
| 1780 | ALMOXARIFADO | F 29 | FITA CYCLOP | 1 | - | 5,00 |
| 1781 | ALMOXARIFADO | F 30 | FITA ADESIVA CREMER LARANJA | 1 | - | 5,00 |
| 1782 | ALMOXARIFADO | F1.EG.08 | CIRCUITO INTEGRADO EPROM INGERSOLL | 1 | - | 1.061,00 |
| 1783 | ALMOXARIFADO | F1.DG.01 | ELEMENTO FILTRANTE 79X54X330 COALESCENTE | 2 | - | 67,00 |
| 1784 | ALMOXARIFADO | F1.DG.02 | COPO FLLTRO AGUA UNIDADES GOSS | 1 | - | 24,00 |
| 1785 | ALMOXARIFADO | F1.DG.03 | FILTRO REGULADOR ENTRAD A UNIDADES NORGREN B74G4RKQD3RMG | 1 | - | 126,00 |
| 1786 | ALMOXARIFADO | F1.DG.04 | REGULADOR ENTRADA DE AR UNID. | 3 | - | 378,00 |
| 1787 | ALMOXARIFADO | F1.DG.05 | CABO SENSOR AIR FLOW M8 90º 3 FIOS CT08F/35 COSCI | 2 | - | 24,00 |
| 1788 | ALMOXARIFADO | F1.DG.06 | KIT DE PARAFUSOS THOMAS AMR 2.6.2 RC | 16 | - | 19,00 |
| 1789 | ALMOXARIFADO | F1.DG.07 | KIT LAMINA TOMALOY AMR 2.6.2 RC | 4 | - | 888,00 |

Este documento é cópia do original, assinado digitalmente por JOICE RUIZ BERNIER e Tribunal de Justiça do Estado de São Paulo, protocolado em 04/10/2018 às 17:51, sob o número WJMJ18413365970. Para conferir o original, acesse o site https://esaj.tjsp.jus.br/pastadigital/pg/abrirConferenciaDocumento.do, informe o processo 1108283-38.2016.8.26.0100 e código 5048C48.

LAUDO DE AVALIAÇÃO

Nº 23.838.001/0918
 DATA BASE: SETEMBRO / 2018
 VALORES EM R\$

EMPRESA: MINUANO COMUNICACOES E PRODUCOES EDITORIAIS LTDA
 ENDEREÇO: ESTRADA GERAL DE PALMEIRA BAIXA, S/N JARINU-SP

| ITEM | LOCAL | LOCAL | DESCRIÇÃO | QTD | ANO | VALOR DE MERCADO |
|----------------------|--------------|----------|--|-----|-----|------------------|
| BENS DIVERSOS | | | | | | |
| 1790 | ALMOXARIFADO | FI.DG.08 | KIT DE PARAFUSOS 54 RD SERIE 262 | 1 | - | 5,00 |
| 1791 | ALMOXARIFADO | FI.DG.10 | ENCODER TRANSP. CARDAN BSP MODEL H25 | 1 | - | 256,00 |
| 1792 | ALMOXARIFADO | FI.DG.11 | PARAFUSO FIXACAO /ACA RFB DES. U00722006 | 4 | - | 5,00 |
| 1793 | ALMOXARIFADO | FI.DG.12 | FILTRO CARTUCHO TINTA APEXFIL | 3 | - | 180,00 |
| 1794 | ALMOXARIFADO | FI.DG.13 | FILTRO PNEUMATICO STACKER SMC 000142 NAF 3000 | 1 | - | 42,00 |
| 1795 | ALMOXARIFADO | FI.DG.15 | ELEMENTO FILTRANTE 5 MICRAS 57X121,3 | 2 | - | 83,00 |
| 1796 | ALMOXARIFADO | FI.DG.16 | PINO PI EMBOLO VALVULA GOSS B1631220001 | 20 | - | 12,00 |
| 1797 | ALMOXARIFADO | FI.DG.17 | MANGUEIRA PARKER MEDIA PRESSAO | 2 | - | 36,00 |
| 1798 | ALMOXARIFADO | FI.DG.18 | MANOMETRO 100 PSI AGUA SPRAY BAR | 1 | - | 19,00 |
| 1799 | ALMOXARIFADO | FI.DG.19 | ANEL ORING 37X3,5 ACOPL. ROLARIA | 71 | - | 34,00 |
| 1800 | ALMOXARIFADO | FI.DG.20 | ANEL X-RING MENOR 44X3,5 ACOPL. ROLARIA | 58 | - | 522,00 |
| 1801 | ALMOXARIFADO | FI.DG.21 | ANEL X-RING MAIOR 72X5,33 ACOPL. ROLARIA | 54 | - | 486,00 |
| 1802 | ALMOXARIFADO | FI.DG.23 | ELEMENTO FILTR AGUA RENICS 10 MICRAS | 8 | - | 144,00 |
| 1803 | ALMOXARIFADO | FI.DG.24 | FILTRO COMPRESSOR AR INGERSOLL | 1 | - | 24,00 |
| 1804 | ALMOXARIFADO | FI.DG.25 | ELEMENTO FILTR RESERVATORIO HIDRAULICO HYDAC 1250491 | 1 | - | 240,00 |
| 1805 | ALMOXARIFADO | FI.DG.26 | ELEMENTO FILTR RESERVATORIO 76290100013 | 3 | - | 360,00 |
| 1806 | ALMOXARIFADO | FI.DG.27 | ELEMENTO FILTRANTE 40 MICRO ESPIGAO 1/4 | 13 | - | 156,00 |
| 1807 | ALMOXARIFADO | FI.DG.28 | ELEMENTO FILTR RESERVATORIO HIDRAULICO UNIFILTER USH 258 P10 | 1 | - | 120,00 |
| 1808 | ALMOXARIFADO | FI.DG.29 | FILTRO AR ENTRADA UNIDADES NORGREN F64G NNMD3 | 3 | - | 774,00 |
| 1809 | ALMOXARIFADO | FI.DG.30 | RESERVATORIO FILTRO PROCESSADORA GJ 54985 | 1 | - | 12,00 |
| 1810 | ALMOXARIFADO | FI.DG.32 | ELEMENTO PARA FILTRO DE AR HBR EHBR 05C | 3 | - | 27,00 |
| 1811 | ALMOXARIFADO | FI.DG.33 | FILTRO AR BOMBA VACUO 02/35 BAR | 1 | - | 12,00 |
| 1812 | ALMOXARIFADO | FI.DG.34 | ELEMENTO FILTRANTE 62X25X128 UEC 105 | 3 | - | 45,00 |
| 1813 | ALMOXARIFADO | FI.DG.35 | FILTRO PESCADOR OLEO DOB UCC 5E 1457 | 3 | - | 108,00 |
| 1814 | ALMOXARIFADO | FI.DG.36 | MANGUEIRA 1/4 ENGATE SPOT COLOR | 1 | - | 36,00 |
| 1815 | ALMOXARIFADO | FI.DG.37 | FILTRO OLEO CAIXA HIDRAULICA ULTIPOP 3 | 2 | - | 12,00 |
| 1816 | ALMOXARIFADO | FI.DG.40 | KIT REPARO VALVULA INGERSOLL | 2 | - | 24,00 |
| 1817 | ALMOXARIFADO | FI.DG.41 | ELEMENTO FILTRA AGUA GOSS 7705314 CHAMITEX LX 0165 | 4 | - | 48,00 |
| 1818 | ALMOXARIFADO | FI.DG.42 | ELEMENTO FILTRO UNIDADES 753500-00030 GOSS 753500030 | 20 | - | 720,00 |
| 1819 | ALMOXARIFADO | FI.DG.43 | ELEMENTO SEP INGERSOLL RAND HBR 39831888 BECKINS COD: 12684 | 10 | - | 408,00 |
| 1820 | ALMOXARIFADO | FI.DG.44 | FILTRO ENTRADA DE AGUA PROC. CHAPAS APL 230 F | 2 | - | 30,00 |
| 1821 | ALMOXARIFADO | FI.DG.45 | COPO FILTRO OLEO UNID. GOSS MARION MOD: TF45 EA 20 | 9 | - | 1.620,00 |
| 1822 | ALMOXARIFADO | FI.EG.01 | POTENCIOMETRO VELOCIDADE TRANSPORTADOR 76500 RW | 2 | - | 186,00 |
| 1823 | ALMOXARIFADO | FI.EG.02 | POTENCIOMETRO BOTTOM WRAPPER 004936 | 1 | - | 93,00 |
| 1824 | ALMOXARIFADO | FI.EG.03 | POTENCIOMETRO AJUSTE BANDA EXPANSAO SIKD GP020191 | 5 | - | 465,00 |
| 1825 | ALMOXARIFADO | FI.EG.04 | POTENCIOMETRO ANGLO BAR 502322 SPECTRAL | 5 | - | 465,00 |
| 1826 | ALMOXARIFADO | FI.EG.05 | DISJUNTOR DE PARTIDA INGERSOLL 39251129 | 1 | - | 274,00 |
| 1827 | ALMOXARIFADO | FI.EG.06 | INDICATOR AUX.LIAR INC- ERSGLL CD22630925 | 1 | - | 120,00 |
| 1828 | ALMOXARIFADO | FI.EG.07 | APARELHO LIG CONTATOS AUX INGERSOLL | 1 | - | 240,00 |
| 1829 | ALMOXARIFADO | FI.EG.09 | PONTOURAS AÇO BE11184400001 | 75 | - | 23,00 |
| 1830 | ALMOXARIFADO | FI.EG.10 | SUPORTE DO PORTA PONTOURAS | 11 | - | 13,00 |
| 1831 | ALMOXARIFADO | FI.EG.11 | PORTA PONTOURAS BE 069967-00001 | 22 | - | 40,00 |
| 1832 | ALMOXARIFADO | FI.EG.14 | MANOMETRO VISOR GLICERINA | 1 | - | 32,00 |
| 1833 | ALMOXARIFADO | FI.EG.15 | MANOMETRO 300 LBS SIFAO UNIVAL | 1 | - | 24,00 |
| 1834 | ALMOXARIFADO | FI.EG.19 | REFLETOR DO ROLL POSITION RTP BANNER | 9 | - | 70,00 |
| 1835 | ALMOXARIFADO | FI.EG.20 | VENTILADOR DA FONTE DO RTP IPYRE MOD: FCB0031 | 2 | - | 24,00 |
| 1836 | ALMOXARIFADO | FI.EG.23 | FONTE CONSOLE DRIVE HEIDELBERG STACKER POWER ONE HB241.29 | 4 | - | 166,00 |
| 1837 | ALMOXARIFADO | FI.EG.24 | FONTE 24 VDC 4,3A DMOPP LAMBDA LFS 42 | 2 | - | 552,00 |
| 1838 | ALMOXARIFADO | FI.EG.25 | FONTE 5 VDC CONSOLE NP200 TRANSP. | 2 | - | 312,00 |
| 1839 | ALMOXARIFADO | FI.EG.26 | FONTE POWER SUPPLY 110V 12 VDC COLROD | 2 | - | 30,00 |

Este documento é cópia do original, assinado digitalmente por JOICE RUIZ BERNIER e Tribunal de Justiça do Estado de São Paulo, protocolado em 04/10/2018 às 17:51, sob o número WJMJ18413365970. Para conferir o original, acesse o site <https://esaj.tjsp.jus.br/pastadigital/pg/abrirConferenciaDocumento.do>, informe o processo 1108283-38.2016.8.26.0100 e código 5048C48.

LAUDO DE AVALIAÇÃO

Nº 23.838.001/0918
 DATA BASE: SETEMBRO / 2018
 VALORES EM R\$

EMPRESA: MINUANO COMUNICACOES E PRODUCOES EDITORIAIS LTDA
 ENDEREÇO: ESTRADA GERAL DE PALMEIRA BAIXA, S/N JARINU-SP

| ITEM | LOCAL | LOCAL | DESCRIÇÃO | QTD | ANO | VALOR DE MERCADO |
|----------------------|--------------|----------|---|-----|-----|------------------|
| BENS DIVERSOS | | | | | | |
| 1840 | ALMOXARIFADO | F1.EG.28 | FONTE DOBRADEIRA(3S 1)115X10VDCX09A | 2 | - | 108,00 |
| 1841 | ALMOXARIFADO | F1.EG.30 | FONTE ALIMENTACAO RTP 24VDC 15A OMEGA ABLI ELETRONICA SPL 110A 360A | 3 | - | 81,00 |
| 1842 | ALMOXARIFADO | F1.EG.31 | FONTE MOTOR 1/2 HP 003144 STACKER POWER ONE SPL 50 3200 | 1 | - | 22,00 |
| 1843 | ALMOXARIFADO | F1.EG.33 | MANOMETRO ACPAL C120 | 6 | - | 720,00 |
| 1844 | ALMOXARIFADO | F1.EG.41 | FONTE UNIPOWER UNIDADES GOSS 0011620100 | 4 | - | 216,00 |
| 1845 | ALMOXARIFADO | F1.EG.43 | FONTE DOBRADEIRA DE 038200-00001 LUTZE NG 2415-722931-1 | 1 | - | 54,00 |
| 1846 | ALMOXARIFADO | F1.EG.44 | FONTE 24 VDC 4,3A CONSOLES GRIPPERS NP178701 | 1 | - | 54,00 |
| 1847 | ALMOXARIFADO | F1.EG.46 | MICRO VENTILADOR 110 V EBM 5908 | 5 | - | 210,00 |
| 1848 | ALMOXARIFADO | F3.DG.14 | MANCAL ROLO 2 | 2 | - | 80,00 |
| 1849 | ALMOXARIFADO | F3.DG.16 | MANCAL | 4 | - | 160,00 |
| 1850 | ALMOXARIFADO | F3.DG.17 | MANCAL | 1 | - | 40,00 |
| 1851 | ALMOXARIFADO | F2.DG.14 | MANGUEIRA AR FURADEIRA CHAPAS | 2 | - | 24,00 |
| 1852 | ALMOXARIFADO | F2.EG.21 | MANCAL ROLO EF BD GOSS PNE03540300001 | 2 | - | 72,00 |
| 1853 | ALMOXARIFADO | G1.DG.11 | FLANGE ENGATE RAPIDO 3" | 2 | - | 96,00 |
| 1854 | ALMOXARIFADO | G1.DG.12 | BUCHA SINCRONIZADORA DOB. | 3 | - | 540,00 |
| 1855 | ALMOXARIFADO | G1.DG.13 | CORREIA SAIDA AMARRADEIRA | 2 | - | 48,00 |
| 1856 | ALMOXARIFADO | G1.DG.14 | MOTOR COLOR FLOW GOSS E04052300001 | 1 | - | 80,00 |
| 1857 | ALMOXARIFADO | G1.EG.01 | FILTRO MANGA 1.46X1315MM (DUST COLLECT) | 45 | - | 1.080,00 |
| 1858 | ALMOXARIFADO | G2.DG.01 | ROLAMENTO ROLO TINTA 5020081 | 74 | - | 4.396,00 |
| 1859 | ALMOXARIFADO | G2.DG.02 | TUBO FLEXIVEL NYLON L UBRIFICACAO FELTROS | 3 | - | 90,00 |
| 1860 | ALMOXARIFADO | G2.DG.03 | CORREIA TRANSP ABE SAB 100,00MM X 5600MM | 1 | - | 60,00 |
| 1861 | ALMOXARIFADO | G2.DG.04 | CORREIA TRANSPORTADORA 100 X 1200 MM ASP | 1 | - | 60,00 |
| 1862 | ALMOXARIFADO | F2.DG.14 | MANGUEIRA AR FURADEIRA CHAPAS | 2 | - | 24,00 |
| 1863 | ALMOXARIFADO | G3.DG.02 | CORREIA COMPRESSORES AR XXS O J | 4 | - | 120,00 |
| 1864 | ALMOXARIFADO | G3.DG.03 | CORREIA TRANSP ABE 340.00MM X 3800MM | 1 | - | 90,00 |
| 1865 | ALMOXARIFADO | G3.DG.06 | CORREIA TRANSP / A1 315X3800 ASP | 1 | - | 60,00 |
| 1866 | ALMOXARIFADO | G3.DG.05 | CORREIA TRANSPORTADORA ESTEIRA 05 | 1 | - | 60,00 |
| 1867 | ALMOXARIFADO | G3.DG.07 | CORREIA RTP / HABASIT / REVITEC | 1 | - | 60,00 |
| 1868 | ALMOXARIFADO | G3.DG.10 | MANIFOLD REG.PRESS-SPRAY BAR F0317690001 | 1 | - | 180,00 |
| 1869 | ALMOXARIFADO | G3.DG.12 | CORREIA BOTTOM WRAPPER | 1 | - | 60,00 |
| 1870 | ALMOXARIFADO | G3.DG.14 | CONTATOR BIPOLAR EHDB 360 DRIVE | 2 | - | 7.008,00 |
| 1871 | ALMOXARIFADO | G3.DG.15 | MOTOR AIR FLOW GOSS 8350000240 | 6 | - | 889,00 |
| 1872 | ALMOXARIFADO | G3.DG.16 | ROLETE ENTRADA MOVIDO STACKER 013861 | 2 | - | 480,00 |
| 1873 | ALMOXARIFADO | G3.DG.20 | BUCHA ROLO TLNTA | 9 | - | 324,00 |
| 1874 | ALMOXARIFADO | G3.DG.21 | CORREIA SINCRONIZADORA BELT | 4 | - | 96,00 |
| 1875 | ALMOXARIFADO | G3.DG.22 | ADAPTADOR MOTOR CAIXA HIDRAULICA | 1 | - | 120,00 |
| 1876 | ALMOXARIFADO | G3.DG.23 | VENTOSA BORRACHA 90MM DIAMETRO | 27 | - | 72,00 |
| 1877 | ALMOXARIFADO | G3.DG.24 | DEFLETOR SPRAY BAR | 19 | - | 137,00 |
| 1878 | ALMOXARIFADO | G3.DG.25 | CORREIA PERFURADA HAM SP 292 X 3800 ASP | 1 | - | 24,00 |
| 1879 | ALMOXARIFADO | G3.DG.26 | MOTOR ESTEIRA OPB WESTERN 117274 | 1 | - | 398,00 |
| 1880 | ALMOXARIFADO | G3.DG.04 | FILTRO ALGODAO (ENTRADA DE AGUAS) Q OH | 2 | - | 48,00 |
| 1881 | ALMOXARIFADO | G1.DG.09 | LAMINA INK RAIL E 01999200003 | 12 | - | 144,00 |
| 1882 | ALMOXARIFADO | G3.DG.08 | MANCAL CIL. BLANKET GOSS F3536000001 | 1 | - | 600,00 |
| 1883 | ALMOXARIFADO | G1.DG.01 | POTENCIOMETRO COMPENS GOSS CE5584000001 | 1 | - | 93,00 |
| 1884 | ALMOXARIFADO | G1.DG.03 | CONTROLADOR MOTOR DO DRIVE 2 A 3HP | 2 | - | 1.501,00 |
| 1885 | ALMOXARIFADO | G3.DG.09 | MOTOR COMPRESSOR DOBRA | 2 | - | 395,00 |
| 1886 | ALMOXARIFADO | G1.EG.05 | CONTROLADOR MOTOR DRIVE 1/4 A 2HP DROP | 2 | - | 1.236,00 |
| 1887 | ALMOXARIFADO | G3.EG.03 | CIL PNEU CARRO COL AGEM | 6 | - | 1.800,00 |
| 1888 | ALMOXARIFADO | G1.DG.10 | PLACA INTERFACE MOV OPBS WINDOWS 2000 | 3 | - | 1.213,00 |
| 1889 | ALMOXARIFADO | G 23 | LAMPADA TUBULAR FLUORESCENTE (T8, T10 E T12) | 90 | - | 432,00 |

LAUDO DE AVALIAÇÃO

Nº 23.838.001/0918
 DATA BASE: SETEMBRO / 2018
 VALORES EM R\$

EMPRESA: MINUANO COMUNICACOES E PRODUCOES EDITORIAIS LTDA
 ENDEREÇO: ESTRADA GERAL DE PALMEIRA BAIXA, S/N JARINU-SP

| ITEM | LOCAL | LOCAL | DESCRIÇÃO | QTD | ANO | VALOR DE MERCADO |
|----------------------|--------------|----------|--|-----|-----|------------------|
| BENS DIVERSOS | | | | | | |
| 1890 | ALMOXARIFADO | G 23 | LAMPADA 26W/840 PLC 4P | 29 | - | 224,00 |
| 1891 | ALMOXARIFADO | G 23 | LAMPADA MASTER PLC 26 W (AZUL) | 40 | - | 600,00 |
| 1892 | ALMOXARIFADO | G 23 | LAMPADA TIPO BAIONETA DIVERSOS TAMANHOS | - | - | 480,00 |
| 1893 | ALMOXARIFADO | G 23 | REATOR HELFONT CS 0924 PR | 20 | - | 96,00 |
| 1894 | ALMOXARIFADO | G 23 | REATORES ELETRONICOS DIVERSOS | - | - | 288,00 |
| 1895 | ALMOXARIFADO | G 23 | HONEYWELL C7008A 1026 FLAME ROD HOLDER | 5 | - | 2.229,00 |
| 1896 | ALMOXARIFADO | G 23 | LAMPADA TUBULAR FLUORESCENTE T5 | 30 | - | 115,00 |
| 1897 | ALMOXARIFADO | G 23 | LAMPADA ALOGENA 5 UNIDADES | 5 | - | 38,00 |
| 1898 | ALMOXARIFADO | G 23 | LAMPADA H3 | 30 | - | 356,00 |
| 1899 | ALMOXARIFADO | G 23 | LAMPADA FLUORESCENTE DIVERSOS TAMANHOS | - | - | 95,00 |
| 1900 | ALMOXARIFADO | G 23 | SACO COM LACRE 32,5X42,4 DIVERSOS | - | - | 720,00 |
| 1901 | ALMOXARIFADO | G 23 | SEPARADOR DE AR ÓLEO INGERSOLLRAND 545 954 42 | 4 | - | 1.488,00 |
| 1902 | ALMOXARIFADO | H1 | MANGUEIRA SPIRAFLEX SPT 250 3/4" | 2 | - | 24,00 |
| 1903 | ALMOXARIFADO | H2.EG.02 | TUBO NYLON 22 X 2,5 COD. 439TP | 1 | - | 53,00 |
| 1904 | ALMOXARIFADO | H1 | LAMPADA FLUOR TUBULAR 15W 220V | 12 | - | 202,00 |
| 1905 | ALMOXARIFADO | H3 | CILINDRO DE AR RESPIRÁVEL | 1 | - | 330,00 |
| 1906 | ALMOXARIFADO | H1 | MANGUEIRA FESTU PAM M10 1/25 D2 | 2 | - | 24,00 |
| 1907 | ALMOXARIFADO | H1 | MANGUEIRA METALURGICA DETROIT COREFLUX 88P 1/2 POL | 2 | - | 24,00 |
| 1908 | ALMOXARIFADO | H1 | CABO PARKER PARFLEX 56 DH 6000 PSI | 2 | - | 53,00 |
| 1909 | ALMOXARIFADO | H1 | MANGUEIRA FESTU PAM 16/2 PARUMATIC 14 BAR TOVE 50D | 1 | - | 12,00 |
| 1910 | ALMOXARIFADO | H1 | CABO MURR ELEKTRONIK ROXO L2 PRO FIBUS E48408 | 1 | - | 329,00 |
| 1911 | ALMOXARIFADO | H1 | CABO UNITRONIC ROXO BU5 LDA 1X2X0,22 | 1 | - | 329,00 |
| 1912 | ALMOXARIFADO | H1 | CABO UNITRONIC CINZA L12Y6Y 3/2 0,34 | 1 | - | 30,00 |
| 1913 | ALMOXARIFADO | H1 | CABO MURR ELEKTRONIK M12 FEMALE 90° COM LED | 1 | - | 38,00 |
| 1914 | ALMOXARIFADO | H1 | COIL CORDEY GOSS | 2 | - | 360,00 |
| 1915 | ALMOXARIFADO | H1 | MANGUEIRA 2 POL 40° 6 BAR IMA FLEX | 2 | - | 24,00 |
| 1916 | ALMOXARIFADO | H1 | ROLO CABO ELITE 350 CAT 5E GIGA SYSTEM 350 MGZ | 1 | - | 25,00 |
| 1917 | ALMOXARIFADO | H1 | MANGUEIRA PIX XEL | 3 | - | 30,00 |
| 1918 | ALMOXARIFADO | H1 | MANGUEIRA AFA HIGH TECH | 1 | - | 10,00 |
| 1919 | ALMOXARIFADO | H1 | MANGUEIRA 530MM | 10 | - | 100,00 |
| 1920 | ALMOXARIFADO | H1 | MANGUEIRA GIN2LD | 2 | - | 20,00 |
| 1921 | ALMOXARIFADO | H1 | SINAL FARADAY | 4 | - | 140,00 |
| 1922 | ALMOXARIFADO | H1 | VENTILADOR COM MOTOR HANGZOU | 6 | - | 300,00 |
| 1923 | ALMOXARIFADO | H1 | FILTRO DE OLEO PARA COMPRESSOR DE AR METALPLAN AIR POWER | 1 | - | 40,00 |
| 1924 | ALMOXARIFADO | H1 | FLEX PARK PLUS US DRIVE | 1 | - | 824,00 |
| 1925 | ALMOXARIFADO | I36 | MANGUEIRAS DIVERSAS | - | - | 90,00 |
| 1926 | ALMOXARIFADO | I36 | MANGUEIRA DE ESPUMA PRETA 13X0,76 42/1 NF FEV 487 | 8 | - | 200,00 |
| 1927 | ALMOXARIFADO | I35 | FOLHA ACRILICO 1,2X 0,70 | 40 | - | 40,00 |
| 1928 | ALMOXARIFADO | I36 | MOTOR RELIANCE ELETRIC RPM 111 DC MOTOR | 1 | - | 16.432,00 |
| 1929 | ALMOXARIFADO | I36 | MOTOR ABB BMP 112 4L | 2 | - | 12.450,00 |
| 1930 | ALMOXARIFADO | I36 | REDUTOR MEVE O M 4040 3001 A | 5 | - | 1.250,00 |
| 1931 | ALMOXARIFADO | I36 | MÁQUINA REXROTH MOD: AA10V3071 DR 30L PK062K02 1500 RPM | 1 | - | 2.650,00 |
| 1932 | ALMOXARIFADO | I36 | MOTOR REXROTH AZUL MOD:AA10VCO71 DR 31L | 1 | - | 9.990,00 |
| 1933 | ALMOXARIFADO | I36 | MOTOR REXROTH PRETO MOD:AA10VSO71 DR 31L | 1 | - | 9.990,00 |
| 1934 | ALMOXARIFADO | I36 | BOMBA WEHR MINBRALS HERO 60LCF | 1 | - | 250,00 |
| 1935 | ALMOXARIFADO | I35 | OSCILOSCOPIO MOD 2246 A TEKTRANIX | 2 | - | 2.080,00 |
| 1936 | ALMOXARIFADO | I | LAMPADA DE LUZ MISTA ML25014/500W | 10 | - | 300,00 |
| 1937 | ALMOXARIFADO | I | LAMPADA SYLVANIA/ FLUOR GERMICIDA 39W/34 | 1 | - | 48,00 |
| 1938 | ALMOXARIFADO | I | LAMPADA PHILIPS TL-D RS 16W/64 | 12 | - | 48,00 |
| 1939 | ALMOXARIFADO | I | LAMPADA OSRAM FLUOR LUZ DO DIA ESP 40W | 8 | - | 57,00 |
| 1940 | ALMOXARIFADO | I | LAMPADA FUOR GTI GRAPHIC LIGHT | 4 | - | 264,00 |

Este documento é cópia do original, assinado digitalmente por JOICE RUIZ BERNIER e Tribunal de Justiça do Estado de São Paulo, protocolado em 04/10/2018 às 17:51, sob o número WJMJ184133665970. Para conferir o original, acesse o site https://esaj.tjsp.jus.br/pastadigital/pg/abrirConferenciaDocumento.do, informe o processo 1108283-38.2016.8.26.0100 e código 5048C48.

LAUDO DE AVALIAÇÃO

Nº 23.838.001/0918
 DATA BASE: SETEMBRO / 2018
 VALORES EM R\$

EMPRESA: MINUANO COMUNICACOES E PRODUCOES EDITORIAIS LTDA
 ENDEREÇO: ESTRADA GERAL DE PALMEIRA BAIXA, S/N JARINU-SP

| ITEM | LOCAL | LOCAL | DESCRIÇÃO | QTD | ANO | VALOR DE MERCADO |
|----------------------|--------------|-------|--|-----|-----|------------------|
| BENS DIVERSOS | | | | | | |
| 1941 | ALMOXARIFADO | I | LAMPADA LUMIN NEWS LINE AMARELA FLUOR T8/ 40W | 25 | - | 600,00 |
| 1942 | ALMOXARIFADO | I | LAMPADA OSRAM NEWS LINE/ ENERGY SAVER T8/ 32W | 138 | - | 381,00 |
| 1943 | ALMOXARIFADO | I | LAMPADA LUMIN NEWS LINE AMARELA36W | 25 | - | 600,00 |
| 1944 | ALMOXARIFADO | I | LAMPADA FLUOR T8 AMARELO 40V | 25 | - | 600,00 |
| 1945 | ALMOXARIFADO | I | LAMPADA PHILIPS TL-D RS 16W TLD 33 | 1 | - | 5,00 |
| 1946 | ALMOXARIFADO | I | LAMPADA SYLVANIA T12 20V | 8 | - | 67,00 |
| 1947 | ALMOXARIFADO | I | LAMPADA OSRAM DELUX G23 60V | 3 | - | 49,00 |
| 1948 | ALMOXARIFADO | I | LAMPADA FLUOR EMPALUX FOT DH02 | 4 | - | 62,00 |
| 1949 | ALMOXARIFADO | I | CALHA COMERCIAL 2/4 E BRANCO | 6 | - | 198,00 |
| 1950 | ALMOXARIFADO | I | DIFUSOR FSCP 2-40 | 11 | - | 231,00 |
| 1951 | ALMOXARIFADO | J | UNIAO T COM E SEM ROSCA 8 10 E 12 MM COM APROXIMADAMENTE 444g NO TOTAL DE PEÇAS | - | - | 528,00 |
| 1952 | ALMOXARIFADO | J | UNIAO L COM E SEM ROSCA 8 10 E 12 MM DIVERSOS COM APROXIMADAMENTE 836g NO TOTAL DE PEÇAS | - | - | 996,00 |
| 1953 | ALMOXARIFADO | J | UNIAO RETA COM E SEM ROSCA 8 10 E 12 MM COM APROXIMADAMENTE 332g NO TOTAL DE PEÇAS | - | - | 396,00 |
| 1954 | ALMOXARIFADO | J | UNIAO RETA METAL COM E SEM ROSCA 8 10 E 12 MM COM APROXIMADAMENTE 255g NO TOTAL DE PEÇAS | - | - | 300,00 |
| 1955 | ALMOXARIFADO | J | CONECTOR PNEUMATICO EM L DE METAL | 60 | - | 180,00 |
| 1956 | ALMOXARIFADO | J | CONECTOR PNEUMATICO EM T DE METAL | 18 | - | 54,00 |
| 1957 | ALMOXARIFADO | J | ANEL DE BORRACHA 27X32X2 5MM | 11 | - | 238,00 |
| 1958 | ALMOXARIFADO | J | FUSIVEL FNM 9 FUSETRON TIPO CARTUCHO | 3 | - | 234,00 |
| 1959 | ALMOXARIFADO | J | CAPA LARANJA BOTAO COMPENSADOR | 2 | - | 48,00 |
| 1960 | ALMOXARIFADO | J | ANEL O RING 7/2,5 | 6 | - | 5,00 |
| 1961 | ALMOXARIFADO | J | SCCRAPER R+E | 6 | - | 36,00 |
| 1962 | ALMOXARIFADO | J | RETENTOR VALVULAS BOSS | 10 | - | 6,00 |
| 1963 | ALMOXARIFADO | J | ANEL O RING 120X1MM | 1 | - | 5,00 |
| 1964 | ALMOXARIFADO | J | FUSIVEL LPCC 7 | 8 | - | 611,00 |
| 1965 | ALMOXARIFADO | J | TRAVA DAS TAMPAS LATERAIS | 10 | - | 240,00 |
| 1966 | ALMOXARIFADO | J | ANEL ORING10X30 15X9X2 | 40 | - | 19,00 |
| 1967 | ALMOXARIFADO | J | ACIONAMENTO CAME AMARRA | 2 | - | 96,00 |
| 1968 | ALMOXARIFADO | J | ORING PRO FILM D12,37X262 AGFA | 1 | - | 5,00 |
| 1969 | ALMOXARIFADO | J | FUSIVEL LPCC 06 | 10 | - | 763,00 |
| 1970 | ALMOXARIFADO | J | FUSIVEL 3AG TIPO MDL 3X16 | 23 | - | 14,00 |
| 1971 | ALMOXARIFADO | J | ORING EPRON PROFILM 5X2,5 AGA | 30 | - | 5,00 |
| 1972 | ALMOXARIFADO | J | CAPA PRETA BOTÃO COMPENSADORES LADO | 2 | - | 24,00 |
| 1973 | ALMOXARIFADO | J | FUSIVEL 3AG TIPO MDA 12A | 8 | - | 5,00 |
| 1974 | ALMOXARIFADO | J | MOLAS DIVERSAS | - | - | 75,00 |
| 1975 | ALMOXARIFADO | J | CONECTORE DIVERSOS | - | - | 170,00 |
| 1976 | ALMOXARIFADO | J | ELO DE CORRENTE | 50 | - | 30,00 |
| 1977 | ALMOXARIFADO | J | CONECTORES T COM ROSCA COM PESO TOTAL DE 3460G | - | - | 600,00 |
| 1978 | ALMOXARIFADO | J | REPARO DE VALVULA DOBRADEIRA | 4 | - | 48,00 |
| 1979 | ALMOXARIFADO | J | FUSIVEL FNM TIPO CARTUCHO | 35 | - | 105,00 |
| 1980 | ALMOXARIFADO | J | SUPORTE SENSOR PAPEL | 1 | - | 17,00 |
| 1981 | ALMOXARIFADO | J | REPARO DE VALVULA DE TINTA ANOVA | 10 | - | 96,00 |
| 1982 | ALMOXARIFADO | J | FUSIVEL GVC 2A | 1 | - | 15,00 |
| 1983 | ALMOXARIFADO | J | FIM DE CURSO 15A 250 VCA | 5 | - | 53,00 |
| 1984 | ALMOXARIFADO | J | KIT DE REPARO VALVULA DE FECHAMENTO | 9 | - | 86,00 |
| 1985 | ALMOXARIFADO | J | FUSIVEL LPCA | 10 | - | 150,00 |
| 1986 | ALMOXARIFADO | J | FUSIVEL GNC 10 A | 12 | - | 180,00 |
| 1987 | ALMOXARIFADO | J | ANEL ORING 26X2MM | 30 | - | 5,00 |
| 1988 | ALMOXARIFADO | J | CAPA AZUL BOTAO COMPENSADORES | 2 | - | 48,00 |

Este documento é cópia do original, assinado digitalmente por JOICE RUIZ BERNIER e Tribunal de Justiça do Estado de São Paulo, protocolado em 04/10/2018 às 17:51, sob o número WJMJ18413365970. Para conferir o original, acesse o site <https://esaj.tjsp.jus.br/pastadigital/pg/abrirConferenciaDocumento.do>, informe o processo 1108283-38.2016.8.26.0100 e código 5048C48.

LAUDO DE AVALIAÇÃO

Nº 23.838.001/0918
 DATA BASE: SETEMBRO / 2018
 VALORES EM R\$

EMPRESA: MINUANO COMUNICACOES E PRODUCOES EDITORIAIS LTDA
 ENDEREÇO: ESTRADA GERAL DE PALMEIRA BAIXA, S/N JARINU-SP

| ITEM | LOCAL | LOCAL | DESCRIÇÃO | QTD | ANO | VALOR DE MERCADO |
|----------------------|--------------|-------|--|-----|-----|------------------|
| BENS DIVERSOS | | | | | | |
| 1989 | ALMOXARIFADO | J | FUSIVEL 3AG 2A | 25 | - | 23,00 |
| 1990 | ALMOXARIFADO | J | FUSIVEL BAG TIPO MDL 8A | 3 | - | 5,00 |
| 1991 | ALMOXARIFADO | J | ANEL ORING 160X3MM | 6 | - | 5,00 |
| 1992 | ALMOXARIFADO | J | RETENTOR VEDABRAS | 1 | - | 5,00 |
| 1993 | ALMOXARIFADO | J | ANEL VEDABRAS 11449 | 130 | - | 390,00 |
| 1994 | ALMOXARIFADO | J | LED VERDE INCLINAÇÃO BOTON WRAPER | 6 | - | 72,00 |
| 1995 | ALMOXARIFADO | J | ANEL ORING DIVERSOS TAMANHOS | - | - | 29,00 |
| 1996 | ALMOXARIFADO | J | FUSIVEL DIVERSOS | - | - | 840,00 |
| 1997 | ALMOXARIFADO | J | SINALIZADOR VERDE | 10 | - | 69,00 |
| 1998 | ALMOXARIFADO | J | SINALIZADOR VERMELHO | 10 | - | 69,00 |
| 1999 | ALMOXARIFADO | J | SINALIZADOR AMARELO | 10 | - | 72,00 |
| 2000 | ALMOXARIFADO | J | RETENTORES DIVERSOS | - | - | 60,00 |
| 2001 | ALMOXARIFADO | J | PRESSOSTATO REDUTOR RTP SKANE | 1 | - | 120,00 |
| 2002 | ALMOXARIFADO | J | KIT DE ANEL ELASTICO | 8 | - | 72,00 |
| 2003 | ALMOXARIFADO | J | JOGO DE VEDAÇÃO P/ CILINDRO | 6 | - | 36,00 |
| 2004 | ALMOXARIFADO | J | KIT REPARO VALUMATICS | 5 | - | 90,00 |
| 2005 | ALMOXARIFADO | J | ABRAÇADEIRA DIVERSAS | - | - | 116,00 |
| 2006 | ALMOXARIFADO | J | ESFERA DE AÇO | 73 | - | 5,00 |
| 2007 | ALMOXARIFADO | J | ARGOL H550 68R F | 24 | - | 43,00 |
| 2008 | ALMOXARIFADO | J | CONECTOR T IPEX 11/4 SCH 80 ASTM D2467 PVC 1 | 19 | - | 715,00 |
| 2009 | ALMOXARIFADO | J | CONECTORES DIVERSOS EM PVC | - | - | 7.020,00 |
| 2010 | ALMOXARIFADO | J | ANEL REDONDO PRETO | 400 | - | 39,00 |
| 2011 | ALMOXARIFADO | J | KIT REPARO CILINDRO STACKER 010313 | 1 | - | 30,00 |
| 2012 | ALMOXARIFADO | J | ROLAMENTO ESFERA -AFNIR D7R6-2 | 3 | - | 376,00 |
| 2013 | ALMOXARIFADO | J | ROL ESFERA MOTOR RTP 6206DDUBAR2S | 2 | - | 23,00 |
| 2014 | ALMOXARIFADO | J | ROLAMENTO CYR 3/4 STACKER MC.GILL 014738 | 6 | - | 223,00 |
| 2015 | ALMOXARIFADO | J | ROLAMENTO RIGIDO ESFERAS 6202-RS1 | 6 | - | 96,00 |
| 2016 | ALMOXARIFADO | J | ROLAMENTO RIGIDO ESFERAS SKF 7R8ZZ | 8 | - | 62,00 |
| 2017 | ALMOXARIFADO | J | ROLAMENTO ESFERAS 607 ZZ | 5 | - | 17,00 |
| 2018 | ALMOXARIFADO | J | ROLAMENTO ESFERA SKF 6002 ZZ | 4 | - | 17,00 |
| 2019 | ALMOXARIFADO | J | CONJ ROLETE ACO KP3AR112 SIGNODE | 4 | - | 240,00 |
| 2020 | ALMOXARIFADO | J | ROLAMENTO SKF 608-2Z ACO | 5 | - | 18,00 |
| 2021 | ALMOXARIFADO | J | ROLAMENTO RIGIDO ESFERAS SKF 6203 NR | 10 | - | 48,00 |
| 2022 | ALMOXARIFADO | J | ROLAMENTO CORREIA MESA OPB | 4 | - | 96,00 |
| 2023 | ALMOXARIFADO | J | ROLAMENTO INA NK 30/20 | 14 | - | 814,00 |
| 2024 | ALMOXARIFADO | J | ROLAMENTO AGULHA -.ESFERAS INA NKIB 5906 | 6 | - | 1.115,00 |
| 2025 | ALMOXARIFADO | J | ROLAMENTO AGULHA INA NUTR 1542 | 2 | - | 74,00 |
| 2026 | ALMOXARIFADO | J | ROLAMENTO 3206B 20RSR TVH | 1 | - | 134,00 |
| 2027 | ALMOXARIFADO | J | ROLAMENTO 1210 K- C3 FAG | 1 | - | 81,00 |
| 2028 | ALMOXARIFADO | J | ROLAMENTO FAFNLR 202 KDD | 6 | - | 202,00 |
| 2029 | ALMOXARIFADO | J | ROLAMENTO SKF N 6000 - 2Z / C3 | 12 | - | 42,00 |
| 2030 | ALMOXARIFADO | J | ROLAMENTO 1641 DSTN A112 | 4 | - | 317,00 |
| 2031 | ALMOXARIFADO | J | ROLAMENTO ESFERA 1204 TV ACO | 13 | - | 542,00 |
| 2032 | ALMOXARIFADO | J | ROLAMENTO JAF 5206 ZZ | 3 | - | 172,00 |
| 2033 | ALMOXARIFADO | J | ROLAMENTO RIGIDO ESFERA 6010-2RS | 3 | - | 49,00 |
| 2034 | ALMOXARIFADO | J | ROLAMENTO RIGIDO ESFERAS 6007 2Z | 4 | - | 50,00 |
| 2035 | ALMOXARIFADO | J | ROLAMENTO ESFERAS 6010-2ZN-ANEL ELASTICO | 5 | - | 141,00 |
| 2036 | ALMOXARIFADO | J | ROLAMENTO RIGIDO ESFERAS SKF 6009-2RS1 | 2 | - | 43,00 |
| 2037 | ALMOXARIFADO | J | ROLAMENTO JAF 5206-2RS | 3 | - | 157,00 |
| 2038 | ALMOXARIFADO | J | ROLAMENTO NSK 5207 EE | 2 | - | 50,00 |
| 2039 | ALMOXARIFADO | J | ROLAMENTO SKF 625-2Z ACO A49 | 49 | - | 361,00 |

Este documento é cópia do original, assinado digitalmente por JOICE RUIZ BERNIER e Tribunal de Justiça do Estado de São Paulo, protocolado em 04/10/2018 às 17:51, sob o número WJMJ184133665970. Para conferir o original, acesse o site <https://esaj.tjsp.jus.br/pastadigital/pg/abrirConferenciaDocumento.do>, informe o processo 1108283-38.2016.8.26.0100 e código 5048C48.

LAUDO DE AVALIAÇÃO

Nº 23.838.001/0918
 DATA BASE: SETEMBRO / 2018
 VALORES EM R\$

EMPRESA: MINUANO COMUNICACOES E PRODUCOES EDITORIAIS LTDA
 ENDEREÇO: ESTRADA GERAL DE PALMEIRA BAIXA, S/N JARINU-SP

| ITEM | LOCAL | LOCAL | DESCRIÇÃO | QTD | ANO | VALOR DE MERCADO |
|----------------------|--------------|-------------------------------------|---|-----|-----|------------------|
| BENS DIVERSOS | | | | | | |
| 2040 | ALMOXARIFADO | J | REGULADOR FLUXO PARKER RTP PTF4PB1012 | 2 | - | 300,00 |
| 2041 | ALMOXARIFADO | MÓVEL DE 9 GAVETAS PRÓXIMO A JANELA | NÃO IDENTIFICADO COM APROXIMADAMENTE 800g NO TOTAL DE PEÇAS | - | - | 20,00 |
| 2042 | ALMOXARIFADO | MÓVEL DE 9 GAVETAS PRÓXIMO A JANELA | PARAFUSO ALLEN CABEÇA ABAULADA COM APROXIMADAMENTE 45g NO TOTAL DE PEÇAS | - | - | 5,00 |
| 2043 | ALMOXARIFADO | MÓVEL DE 9 GAVETAS PRÓXIMO A JANELA | PARAFUSO ALLEN CABEÇA ABAULADA COM APROXIMADAMENTE 920g NO TOTAL DE PEÇAS | - | - | 28,00 |
| 2044 | ALMOXARIFADO | MÓVEL DE 9 GAVETAS PRÓXIMO A JANELA | PARAFUSO ALLEN CABEÇA ABAULADA COM APROXIMADAMENTE 4.260g NO TOTAL DE PEÇAS | - | - | 67,00 |
| 2045 | ALMOXARIFADO | MÓVEL DE 9 GAVETAS PRÓXIMO A JANELA | PARAFUSO ALLEN CABEÇA CHATA COM APROXIMADAMENTE 1.065g NO TOTAL DE PEÇAS | - | - | 20,00 |
| 2046 | ALMOXARIFADO | MÓVEL DE 9 GAVETAS PRÓXIMO A JANELA | PARAFUSO ALLEN CABEÇA CHATA COM APROXIMADAMENTE 265g NO TOTAL DE PEÇAS | - | - | 5,00 |
| 2047 | ALMOXARIFADO | MÓVEL DE 9 GAVETAS PRÓXIMO A JANELA | PARAFUSO ALLEN COM CABEÇA COM APROXIMADAMENTE 6.115g NO TOTAL DE PEÇAS | - | - | 226,00 |
| 2048 | ALMOXARIFADO | MÓVEL DE 9 GAVETAS PRÓXIMO A JANELA | PARAFUSO ALLEN COM CABEÇA COM APROXIMADAMENTE 1.290g NO TOTAL DE PEÇAS | - | - | 58,00 |
| 2049 | ALMOXARIFADO | MÓVEL DE 9 GAVETAS PRÓXIMO A JANELA | PARAFUSO ALLEN COM CABEÇA COM APROXIMADAMENTE 14.728g NO TOTAL DE PEÇAS | - | - | 393,00 |
| 2050 | ALMOXARIFADO | MÓVEL DE 9 GAVETAS PRÓXIMO A JANELA | PARAFUSO ALLEN COM CABEÇA COM APROXIMADAMENTE 3.195g NO TOTAL DE PEÇAS | - | - | 53,00 |
| 2051 | ALMOXARIFADO | MÓVEL DE 9 GAVETAS PRÓXIMO A JANELA | PARAFUSO ALLEN COM CABEÇA COM APROXIMADAMENTE 2.210g NO TOTAL DE PEÇAS | - | - | 33,00 |
| 2052 | ALMOXARIFADO | MÓVEL DE 9 GAVETAS PRÓXIMO A JANELA | PARAFUSO ALLEN COM CABEÇA COM APROXIMADAMENTE 2.480g NO TOTAL DE PEÇAS | - | - | 38,00 |
| 2053 | ALMOXARIFADO | MÓVEL DE 9 GAVETAS PRÓXIMO A JANELA | PARAFUSO ALLEN COM CABEÇA COM APROXIMADAMENTE 1.090g NO TOTAL DE PEÇAS | - | - | 16,00 |
| 2054 | ALMOXARIFADO | MÓVEL DE 9 GAVETAS PRÓXIMO A JANELA | PARAFUSO ALLEN COM CABEÇA COM APROXIMADAMENTE 770g NO TOTAL DE PEÇAS | - | - | 10,00 |
| 2055 | ALMOXARIFADO | MÓVEL DE 9 GAVETAS PRÓXIMO A JANELA | PARAFUSO ALLEN COM CABEÇA COM APROXIMADAMENTE 2.860g NO TOTAL DE PEÇAS | - | - | 35,00 |
| 2056 | ALMOXARIFADO | MÓVEL DE 9 GAVETAS PRÓXIMO A JANELA | PARAFUSO ALLEN COM CABEÇA COM APROXIMADAMENTE 865g NO TOTAL DE PEÇAS | - | - | 10,00 |
| 2057 | ALMOXARIFADO | MÓVEL DE 9 GAVETAS PRÓXIMO A JANELA | PARAFUSO ALLEN COM CABEÇA COM APROXIMADAMENTE 5.920g NO TOTAL DE PEÇAS | - | - | 65,00 |
| 2058 | ALMOXARIFADO | MÓVEL DE 9 GAVETAS PRÓXIMO A JANELA | PARAFUSO ALLEN COM CABEÇA COM APROXIMADAMENTE 1.280g NO TOTAL DE PEÇAS | - | - | 12,00 |
| 2059 | ALMOXARIFADO | MÓVEL DE 9 GAVETAS PRÓXIMO A JANELA | PARAFUSO ALLEN COM CABEÇA COM APROXIMADAMENTE 1.105g NO TOTAL DE PEÇAS | - | - | 10,00 |
| 2060 | ALMOXARIFADO | MÓVEL DE 9 GAVETAS PRÓXIMO A JANELA | PARAFUSO ALLEN COM CABEÇA COM APROXIMADAMENTE 840g NO TOTAL DE PEÇAS | - | - | 7,00 |
| 2061 | ALMOXARIFADO | MÓVEL DE 9 GAVETAS PRÓXIMO A JANELA | PARAFUSO ALLEN COM CABEÇA COM APROXIMADAMENTE 5.874g NO TOTAL DE PEÇAS | - | - | 49,00 |
| 2062 | ALMOXARIFADO | MÓVEL DE 9 GAVETAS PRÓXIMO A JANELA | PARAFUSO ALLEN COM CABEÇA COM APROXIMADAMENTE 5.695g NO TOTAL DE PEÇAS | - | - | 46,00 |

LAUDO DE AVALIAÇÃO

Nº 23.838.001/0918
 DATA BASE: SETEMBRO / 2018
 VALORES EM R\$

EMPRESA: MINUANO COMUNICACOES E PRODUCOES EDITORIAIS LTDA
 ENDEREÇO: ESTRADA GERAL DE PALMEIRA BAIXA, S/N JARINU-SP

| ITEM | LOCAL | LOCAL | DESCRIÇÃO | QTD | ANO | VALOR DE MERCADO |
|----------------------|--------------|---|--|-----|-----|------------------|
| BENS DIVERSOS | | | | | | |
| 2063 | ALMOXARIFADO | MÓVEL DE 9 GAVETAS PARAFUSO ALLEN COM CABEÇA PRÓXIMO A JANELA | COM APROXIMADAMENTE 3.755g NO TOTAL DE PEÇAS | - | - | 29,00 |
| 2064 | ALMOXARIFADO | MÓVEL DE 9 GAVETAS PARAFUSO ALLEN COM CABEÇA PRÓXIMO A JANELA | COM APROXIMADAMENTE 40g NO TOTAL DE PEÇAS | - | - | 5,00 |
| 2065 | ALMOXARIFADO | MÓVEL DE 9 GAVETAS PARAFUSO ALLEN COM CABEÇA PRÓXIMO A JANELA | COM APROXIMADAMENTE 2.220g NO TOTAL DE PEÇAS | - | - | 17,00 |
| 2066 | ALMOXARIFADO | MÓVEL DE 9 GAVETAS PARAFUSO ALLEN COM CABEÇA PRÓXIMO A JANELA | COM APROXIMADAMENTE 855g NO TOTAL DE PEÇAS | - | - | 6,00 |
| 2067 | ALMOXARIFADO | MÓVEL DE 9 GAVETAS PARAFUSO ALLEN COM CABEÇA PRÓXIMO A JANELA | COM APROXIMADAMENTE 3.975g NO TOTAL DE PEÇAS | - | - | 28,00 |
| 2068 | ALMOXARIFADO | MÓVEL DE 9 GAVETAS PARAFUSO ALLEN COM CABEÇA PRÓXIMO A JANELA | COM APROXIMADAMENTE 2.600g NO TOTAL DE PEÇAS | - | - | 40,00 |
| 2069 | ALMOXARIFADO | MÓVEL DE 9 GAVETAS PARAFUSO ALLEN COM CABEÇA PRÓXIMO A JANELA | COM APROXIMADAMENTE 7.376g NO TOTAL DE PEÇAS | - | - | 91,00 |
| 2070 | ALMOXARIFADO | MÓVEL DE 9 GAVETAS PARAFUSO ALLEN COM CABEÇA PRÓXIMO A JANELA | COM APROXIMADAMENTE 17.735g NO TOTAL DE PEÇAS | - | - | 160,00 |
| 2071 | ALMOXARIFADO | MÓVEL DE 9 GAVETAS PARAFUSO ALLEN COM CABEÇA PRÓXIMO A JANELA | COM APROXIMADAMENTE 14.300g NO TOTAL DE PEÇAS | - | - | 92,00 |
| 2072 | ALMOXARIFADO | MÓVEL DE 9 GAVETAS PARAFUSO ALLEN COM CABEÇA PRÓXIMO A JANELA | COM APROXIMADAMENTE 7.375g NO TOTAL DE PEÇAS | - | - | 29,00 |
| 2073 | ALMOXARIFADO | MÓVEL DE 9 GAVETAS PARAFUSO ALLEN COM CABEÇA PRÓXIMO A JANELA | COM APROXIMADAMENTE 3.710g NO TOTAL DE PEÇAS | - | - | 15,00 |
| 2074 | ALMOXARIFADO | MÓVEL DE 9 GAVETAS PARAFUSO ALLEN COM CABEÇA PRÓXIMO A JANELA | COM APROXIMADAMENTE 1.005g NO TOTAL DE PEÇAS | - | - | 16,00 |
| 2075 | ALMOXARIFADO | MÓVEL DE 9 GAVETAS PARAFUSO ALLEN COM CABEÇA PRÓXIMO A JANELA | COM APROXIMADAMENTE 600g NO TOTAL DE PEÇAS | - | - | 6,00 |
| 2076 | ALMOXARIFADO | MÓVEL DE 9 GAVETAS PARAFUSO ALLEN COM CABEÇA PRÓXIMO A JANELA | COM APROXIMADAMENTE 1.535g NO TOTAL DE PEÇAS | - | - | 23,00 |
| 2077 | ALMOXARIFADO | MÓVEL DE 9 GAVETAS PARAFUSO ALLEN COM CABEÇA PRÓXIMO A JANELA | COM APROXIMADAMENTE 660g NO TOTAL DE PEÇAS | - | - | 6,00 |
| 2078 | ALMOXARIFADO | MÓVEL DE 9 GAVETAS PARAFUSO ALLEN COM CABEÇA PRÓXIMO A JANELA | COM APROXIMADAMENTE 970g NO TOTAL DE PEÇAS | - | - | 17,00 |
| 2079 | ALMOXARIFADO | MÓVEL DE 9 GAVETAS PARAFUSO ALLEN COM CABEÇA PRÓXIMO A JANELA | COM APROXIMADAMENTE 4.110g NO TOTAL DE PEÇAS | - | - | 48,00 |
| 2080 | ALMOXARIFADO | MÓVEL DE 9 GAVETAS PARAFUSO ALLEN COM CABEÇA PRÓXIMO A JANELA | COM APROXIMADAMENTE 8.760g NO TOTAL DE PEÇAS | - | - | 99,00 |
| 2081 | ALMOXARIFADO | MÓVEL DE 9 GAVETAS PARAFUSO CABEÇA PRÓXIMO A JANELA | ARREDONDADA SEM FENDA COM APROXIMADAMENTE 600g NO TOTAL DE PEÇAS | - | - | 15,00 |
| 2082 | ALMOXARIFADO | MÓVEL DE 9 GAVETAS PARAFUSO CABEÇA PRÓXIMO A JANELA | REDONDA COM APROXIMADAMENTE 1.610g NO TOTAL DE PEÇAS | - | - | 5,00 |
| 2083 | ALMOXARIFADO | MÓVEL DE 9 GAVETAS PARAFUSO CABEÇA PRÓXIMO A JANELA | SEXTAVADA COM APROXIMADAMENTE 715g NO TOTAL DE PEÇAS | - | - | 8,00 |
| 2084 | ALMOXARIFADO | MÓVEL DE 9 GAVETAS PARAFUSO CABEÇA PRÓXIMO A JANELA | SEXTAVADA COM APROXIMADAMENTE 775g NO TOTAL DE PEÇAS | - | - | 8,00 |

Este documento é cópia do original, assinado digitalmente por JOICE RUIZ BERNIER e Tribunal de Justiça do Estado de São Paulo, protocolado em 04/10/2018 às 17:51, sob o número WJMJ18413365970. Para conferir o original, acesse o site https://esaj.tjsp.jus.br/pastadigital/pg/abrirConferenciaDocumento.do, informe o processo 1108283-38.2016.8.26.0100 e código 5048C48.

LAUDO DE AVALIAÇÃO

Nº 23.838.001/0918
 DATA BASE: SETEMBRO / 2018
 VALORES EM R\$

EMPRESA: MINUANO COMUNICACOES E PRODUCOES EDITORIAIS LTDA
 ENDEREÇO: ESTRADA GERAL DE PALMEIRA BAIXA, S/N JARINU-SP

| ITEM | LOCAL | LOCAL | DESCRIÇÃO | QTD | ANO | VALOR DE MERCADO |
|----------------------|--------------|--|-----------|-----|-----|------------------|
| BENS DIVERSOS | | | | | | |
| 2085 | ALMOXARIFADO | MÓVEL DE 9 GAVETAS PARAFUSO CABEÇA SEXTAVADA COM APROXIMADAMENTE 1.140g NO TOTAL PRÓXIMO A JANELA DE PEÇAS | | - | - | 9,00 |
| 2086 | ALMOXARIFADO | MÓVEL DE 9 GAVETAS PARAFUSO CABEÇA SEXTAVADA COM APROXIMADAMENTE 735g NO TOTAL DE PRÓXIMO A JANELA PEÇAS | | - | - | 5,00 |
| 2087 | ALMOXARIFADO | MÓVEL DE 9 GAVETAS PARAFUSO CABEÇA SEXTAVADA COM APROXIMADAMENTE 1.450g NO TOTAL PRÓXIMO A JANELA DE PEÇAS | | - | - | 11,00 |
| 2088 | ALMOXARIFADO | MÓVEL DE 9 GAVETAS PARAFUSO CABEÇA SEXTAVADA COM APROXIMADAMENTE 1.389g NO TOTAL PRÓXIMO A JANELA DE PEÇAS | | - | - | 11,00 |
| 2089 | ALMOXARIFADO | MÓVEL DE 9 GAVETAS PARAFUSO CABEÇA SEXTAVADA COM APROXIMADAMENTE 1.435g NO TOTAL PRÓXIMO A JANELA DE PEÇAS | | - | - | 20,00 |
| 2090 | ALMOXARIFADO | MÓVEL DE 9 GAVETAS PARAFUSO CABEÇA SEXTAVADA COM APROXIMADAMENTE 4.535g NO TOTAL PRÓXIMO A JANELA DE PEÇAS | | - | - | 49,00 |
| 2091 | ALMOXARIFADO | MÓVEL DE 9 GAVETAS PARAFUSO CABEÇA SEXTAVADA COM APROXIMADAMENTE 545g NO TOTAL DE PRÓXIMO A JANELA PEÇAS | | - | - | 6,00 |
| 2092 | ALMOXARIFADO | MÓVEL DE 9 GAVETAS PARAFUSO CABEÇA SEXTAVADA COM APROXIMADAMENTE 2.300g NO TOTAL PRÓXIMO A JANELA DE PEÇAS | | - | - | 23,00 |
| 2093 | ALMOXARIFADO | MÓVEL DE 9 GAVETAS PARAFUSO CABEÇA SEXTAVADA COM APROXIMADAMENTE 1.330g NO TOTAL PRÓXIMO A JANELA DE PEÇAS | | - | - | 14,00 |
| 2094 | ALMOXARIFADO | MÓVEL DE 9 GAVETAS PARAFUSO CABEÇA SEXTAVADA COM APROXIMADAMENTE 2.310g NO TOTAL PRÓXIMO A JANELA DE PEÇAS | | - | - | 24,00 |
| 2095 | ALMOXARIFADO | MÓVEL DE 9 GAVETAS PARAFUSO CABEÇA SEXTAVADA COM APROXIMADAMENTE 1.165g NO TOTAL PRÓXIMO A JANELA DE PEÇAS | | - | - | 16,00 |
| 2096 | ALMOXARIFADO | MÓVEL DE 9 GAVETAS PARAFUSO CABEÇA SEXTAVADA COM APROXIMADAMENTE 1.575g NO TOTAL PRÓXIMO A JANELA DE PEÇAS | | - | - | 16,00 |
| 2097 | ALMOXARIFADO | MÓVEL DE 9 GAVETAS PARAFUSO CABEÇA SEXTAVADA COM APROXIMADAMENTE 2.355g NO TOTAL PRÓXIMO A JANELA DE PEÇAS | | - | - | 20,00 |
| 2098 | ALMOXARIFADO | MÓVEL DE 9 GAVETAS PARAFUSO CABEÇA SEXTAVADA COM APROXIMADAMENTE 1.460g NO TOTAL PRÓXIMO A JANELA DE PEÇAS | | - | - | 13,00 |
| 2099 | ALMOXARIFADO | MÓVEL DE 9 GAVETAS PARAFUSO CABEÇA SEXTAVADA COM APROXIMADAMENTE 555g NO TOTAL DE PRÓXIMO A JANELA PEÇAS | | - | - | 7,00 |
| 2100 | ALMOXARIFADO | MÓVEL DE 9 GAVETAS PARAFUSO CABEÇA SEXTAVADA COM APROXIMADAMENTE 2.330g NO TOTAL PRÓXIMO A JANELA DE PEÇAS | | - | - | 23,00 |
| 2101 | ALMOXARIFADO | MÓVEL DE 9 GAVETAS PARAFUSO CABEÇA SEXTAVADA COM APROXIMADAMENTE 1.880g NO TOTAL PRÓXIMO A JANELA DE PEÇAS | | - | - | 18,00 |
| 2102 | ALMOXARIFADO | MÓVEL DE 9 GAVETAS PARAFUSO CABEÇA SEXTAVADA COM APROXIMADAMENTE 1.180g NO TOTAL PRÓXIMO A JANELA DE PEÇAS | | - | - | 10,00 |
| 2103 | ALMOXARIFADO | MÓVEL DE 9 GAVETAS PARAFUSO CABEÇA SEXTAVADA COM APROXIMADAMENTE 1.845g NO TOTAL PRÓXIMO A JANELA DE PEÇAS | | - | - | 17,00 |
| 2104 | ALMOXARIFADO | MÓVEL DE 9 GAVETAS PARAFUSO CABEÇA SEXTAVADA COM APROXIMADAMENTE 1.560g NO TOTAL PRÓXIMO A JANELA DE PEÇAS | | - | - | 13,00 |
| 2105 | ALMOXARIFADO | MÓVEL DE 9 GAVETAS PARAFUSO CABEÇA SEXTAVADA COM APROXIMADAMENTE 2.180g NO TOTAL PRÓXIMO A JANELA DE PEÇAS | | - | - | 19,00 |
| 2106 | ALMOXARIFADO | MÓVEL DE 9 GAVETAS PARAFUSO CABEÇA SEXTAVADA COM APROXIMADAMENTE 900g NO TOTAL DE PRÓXIMO A JANELA PEÇAS | | - | - | 8,00 |

Este documento é cópia do original, assinado digitalmente por JOICE RUIZ BERNIER e Tribunal de Justiça do Estado de São Paulo, protocolado em 04/10/2018 às 17:51, sob o número WJMJ18413365970. Para conferir o original, acesse o site <https://esaj.tjsp.jus.br/pastadigital/pg/abrirConferenciaDocumento.do>, informe o processo 1108283-38.2016.8.26.0100 e código 5048C48.

LAUDO DE AVALIAÇÃO

Nº 23.838.001/0918
 DATA BASE: SETEMBRO / 2018
 VALORES EM R\$

EMPRESA: MINUANO COMUNICACOES E PRODUCOES EDITORIAIS LTDA
 ENDEREÇO: ESTRADA GERAL DE PALMEIRA BAIXA, S/N JARINU-SP

| ITEM | LOCAL | LOCAL | DESCRIÇÃO | QTD | ANO | VALOR DE MERCADO |
|----------------------|--------------------------|--|--|-----|-----|------------------|
| BENS DIVERSOS | | | | | | |
| 2107 | ALMOXARIFADO | MÓVEL DE 9 GAVETAS PARAFUSO CABEÇA SEXTAVADA COM APROXIMADAMENTE 680g NO TOTAL DE PRÓXIMO A JANELA PEÇAS | | - | - | 6,00 |
| 2108 | ALMOXARIFADO | MÓVEL DE 9 GAVETAS PARAFUSO CABEÇA SEXTAVADA COM APROXIMADAMENTE 2.195g NO TOTAL DE PRÓXIMO A JANELA DE PEÇAS | | - | - | 24,00 |
| 2109 | ALMOXARIFADO | MÓVEL DE 9 GAVETAS PARAFUSO CABEÇA SEXTAVADA COM PORÇA E ARRUELA COM PRÓXIMO A JANELA APROXIMADAMENTE 2.260g NO TOTAL DE PEÇAS | | - | - | 21,00 |
| 2110 | ALMOXARIFADO | MÓVEL DE 9 GAVETAS PARAFUSO CABEÇA SEXTAVADA COM PORÇA E ARRUELA COM PRÓXIMO A JANELA APROXIMADAMENTE 1.210g NO TOTAL DE PEÇAS | | - | - | 11,00 |
| 2111 | ALMOXARIFADO | MÓVEL DE 9 GAVETAS PARAFUSO COM CABEÇA SEXTAVADA ARRUELA COM APROXIMADAMENTE PRÓXIMO A JANELA 1.715g NO TOTAL DE PEÇAS | | - | - | 14,00 |
| 2112 | ALMOXARIFADO | MÓVEL DE 9 GAVETAS PARAFUSO FENDA COM APROXIMADAMENTE 85g NO TOTAL DE PEÇAS PRÓXIMO A JANELA | | - | - | 5,00 |
| 2113 | ALMOXARIFADO | MÓVEL DE 9 GAVETAS PARAFUSO FENDA COM APROXIMADAMENTE 640g NO TOTAL DE PEÇAS PRÓXIMO A JANELA | | - | - | 15,00 |
| 2114 | ALMOXARIFADO | MÓVEL DE 9 GAVETAS PARAFUSO FENDA COM APROXIMADAMENTE 370g NO TOTAL DE PEÇAS PRÓXIMO A JANELA | | - | - | 5,00 |
| 2115 | ALMOXARIFADO | MÓVEL DE 9 GAVETAS PARAFUSO FENDA COM APROXIMADAMENTE 115g NO TOTAL DE PEÇAS PRÓXIMO A JANELA | | - | - | 5,00 |
| 2116 | ALMOXARIFADO | MÓVEL DE 9 GAVETAS PARAFUSO FENDA COM APROXIMADAMENTE 205g NO TOTAL DE PEÇAS PRÓXIMO A JANELA | | - | - | 5,00 |
| 2117 | ALMOXARIFADO | MÓVEL DE 9 GAVETAS PARAFUSO FENDA COM APROXIMADAMENTE 405g NO TOTAL DE PEÇAS PRÓXIMO A JANELA | | - | - | 5,00 |
| 2118 | ALMOXARIFADO | MÓVEL DE 9 GAVETAS PARAFUSO PHILIPS COM CABEÇA COM APROXIMADAMENTE 435g NO TOTAL DE PRÓXIMO A JANELA DE PEÇAS | | - | - | 10,00 |
| 2119 | ALMOXARIFADO | MÓVEL DE 9 GAVETAS PARAFUSO PHILIPS COM CABEÇA COM APROXIMADAMENTE 240g NO TOTAL DE PRÓXIMO A JANELA DE PEÇAS | | - | - | 5,00 |
| 2120 | ALMOXARIFADO | PRATILEIRA 1 ARRUELA COM APROXIMADAMENTE 950g NO TOTAL DE PEÇAS | | - | - | 13,00 |
| 2121 | ALMOXARIFADO | PRATILEIRA 1 ARRUELA COM APROXIMADAMENTE 9.250g NO TOTAL DE PEÇAS | | - | - | 130,00 |
| 2122 | ALMOXARIFADO | PRATILEIRA 1 ARRUELA COM APROXIMADAMENTE 645g NO TOTAL DE PEÇAS | | - | - | 8,00 |
| 2123 | ALMOXARIFADO | PRATILEIRA 1 DIVERSOS COM APROXIMADAMENTE 5.425g NO TOTAL DE PEÇAS | | - | - | 15,00 |
| 2124 | ALMOXARIFADO | PRATILEIRA 1 PARAFUSO ALLEN COM CABEÇA COM APROXIMADAMENTE 1.060g NO TOTAL DE PEÇAS | | - | - | 30,00 |
| 2125 | ALMOXARIFADO | PRATILEIRA 1 PARAFUSO ALLEN COM CABEÇA COM APROXIMADAMENTE 6.690g NO TOTAL DE PEÇAS | | - | - | 120,00 |
| 2126 | ALMOXARIFADO | PRATILEIRA 1 PARAFUSO CABEÇA SEXTAVADA COM APROXIMADAMENTE 7.535g NO TOTAL DE PEÇAS | | - | - | 151,00 |
| 2127 | ALMOXARIFADO | PRATILEIRA 1 PARAFUSO CABEÇA SEXTAVADA COM APROXIMADAMENTE 3.060g NO TOTAL DE PEÇAS | | - | - | 50,00 |
| 2128 | ALMOXARIFADO | PRATILEIRA 1 PARAFUSO SEXTAVADO COM PORÇA E ARRUELA REXNORD COM APROXIMADAMENTE 3.750g NO TOTAL DE PEÇAS | | - | - | 96,00 |
| 2129 | ALMOXARIFADO | PRATILEIRA 1 PORÇA SEXTAVADA COM APROXIMADAMENTE 4.960g NO TOTAL DE PEÇAS | | - | - | 179,00 |
| 2130 | ALMOXARIFADO | PRATILEIRA 1 PORÇA SEXTAVADA DIVERSAS COM APROXIMADAMENTE 8.960g NO TOTAL DE PEÇAS | | - | - | 192,00 |
| 2131 | ALMOXARIFADO | PRATILEIRA 1 PORCAS E PARAFUSOS DIVERSOS COM APROXIMADAMENTE 4.230g NO TOTAL DE PEÇAS | | - | - | 63,00 |
| 2132 | ALMOXARIFADO | PRATILEIRA 1 PORCAS E PARAFUSOS DIVERSOS COM APROXIMADAMENTE 6.215g NO TOTAL DE PEÇAS | | - | - | 75,00 |
| 2133 | ALMOXARIFADO | PRATILEIRA 1 PORCAS E PARAFUSOS DIVERSOS COM APROXIMADAMENTE 16.625g NO TOTAL DE PEÇAS | | - | - | 117,00 |
| 2134 | ALMOXARIFADO 2 (SALINHA) | | BANCADA DE FERRO VERDE COM 15 GAVETAS DIM: 1,80X0,70X0,90M | 1 | - | 265,00 |

LAUDO DE AVALIAÇÃO

Nº 23.838.001/0918
 DATA BASE: SETEMBRO / 2018
 VALORES EM R\$

EMPRESA: MINUANO COMUNICACOES E PRODUCOES EDITORIAIS LTDA
 ENDEREÇO: ESTRADA GERAL DE PALMEIRA BAIXA, S/N JARINU-SP

| ITEM | LOCAL | LOCAL | DESCRIÇÃO | QTD | ANO | VALOR DE MERCADO |
|----------------------|--------------------------|----------------|--|-----|-----|------------------|
| BENS DIVERSOS | | | | | | |
| 2135 | ALMOXARIFADO 2 (SALINHA) | | BANCADA DE MADEIRA DIM: 2,0X1,10X1,0M | 1 | - | 449,00 |
| 2136 | ALMOXARIFADO 2 (SALINHA) | | CADEIRA GIRATÓRIA COM RODA E ENCOSTO | 2 | - | 120,00 |
| 2137 | ALMOXARIFADO 2 (SALINHA) | | ESTRUTURA DE FERRO COM 4 DIVISÓRIAS E TAMPOS DE MADEIRA DIM: 7,0X0,80X3,0M | 1 | - | 375,00 |
| 2138 | ALMOXARIFADO 2 (SALINHA) | | MESA BANCADA DE FERRO COM 8 GAVETAS COM MORSAS DIM: 1,20X0,60X0,90M | 1 | - | 425,00 |
| 2139 | ALMOXARIFADO 2 (SALINHA) | | MESA DE ESCRITÓRIO COR GELO COM 2 GAVETAS DIM: 1,20X0,60M | 1 | - | 86,00 |
| 2140 | ALMOXARIFADO 2 (SALINHA) | | MONITOR | 1 | - | 85,00 |
| 2141 | ALMOXARIFADO 2 (SALINHA) | | RACK PARA SERVIDOR COM PORTA DE VIDRO DIM: 1,60X0,60X0,60M | 1 | - | 495,00 |
| 2142 | ALMOXARIFADO 2 (SALINHA) | | BANCADA DE MADEIRA PRETA 3 GAVETAS 1 PORTA COM RODAS DIM: 1,0X0,60X0,80 | 1 | - | 621,00 |
| 2143 | ALMOXARIFADO 2 (SALINHA) | | BANCADA DE MADEIRA VERDE 8 GAVETAS DIM: 1,0X0,60X0,80 | 1 | - | 325,00 |
| 2144 | ALMOXARIFADO 2 (SALINHA) | | MESA EM L 4 GAVETAS DIM: 0,50X1,60,1,40 | 1 | - | 203,00 |
| 2145 | ALMOXARIFADO 2 (SALINHA) | | ARMARIO MARFIM COM 1 PRATELEIRA DIM: 1,0X0,20X0,50 | 2 | - | 290,00 |
| 2146 | ALMOXARIFADO 2 (SALINHA) | | BANCADA DE MADEIRA DIM: 2,0X1,10X1, | 1 | - | 300,00 |
| 2147 | ALMOXARIFADO 2 (SALINHA) | | BANCADA VERDE COM 5 GAVETAS COM MORSAS DIM: 1,70X0,80X0,90 | 1 | - | 400,00 |
| 2148 | ALMOXARIFADO 2 (SALINHA) | | ARMARIO DE MADEIRA VERDE COM 8 GAVETAS COM MORSAS DIM: 1,0X0,60X0,80 | 1 | - | 425,00 |
| 2149 | ALMOXARIFADO 2 (SALINHA) | | MAQUINA PARA CINTAR MARCA: CYKLOP MOD: SP 4 220 V 60 HZ | 1 | - | 1.500,00 |
| 2150 | ALMOXARIFADO 2 (SALINHA) | | PRATELEIRA DE MADEIRA CINZA COM 3 TAMPOS DIM: 1,80X0,80X2,0 | 3 | - | 1.350,00 |
| 2151 | ALMOXARIFADO 2 (SALINHA) | BANCADA | FONTE MARCA: INCEL MOD: PS-3000 A | 1 | - | 7,00 |
| 2152 | ALMOXARIFADO 2 (SALINHA) | BANCADA | REGULATED DC POWER SUPPLY MARCA: HIKARY MOD: HK 3000 D | 1 | - | 500,00 |
| 2153 | ALMOXARIFADO 2 (SALINHA) | BANCADA | REXROTH MARCA: INDRADRIE MOD: HMV01 | 1 | - | 1.750,00 |
| 2154 | ALMOXARIFADO 2 (SALINHA) | BANCADA | UNIDADE DE PRERARACÃO DE AR MARCA: LUBRIFIL 1/4 MOD: BOZZA | 1 | - | 57,00 |
| 2155 | ALMOXARIFADO 2 (SALINHA) | BANCADA | SERVO MOTOR MARCA: TYP B48 MOD: 1FK7063-54H85 | 1 | - | 1.000,00 |
| 2156 | ALMOXARIFADO 2 (SALINHA) | BANCADA | BOMBA MARCA: ASTEN MOD: 29987 NS 1340430 | 1 | - | 180,00 |
| 2157 | ALMOXARIFADO 2 (SALINHA) | BANCADA | BOMBA MARCA: GEFEG NECKAR MOD: PRUFNUMMER S668B | 1 | - | 158,00 |
| 2158 | ALMOXARIFADO 2 (SALINHA) | BANCADA | FONTE MARCA: SWITCH MOD: POWER SUPPLY | 1 | - | 68,00 |
| 2159 | ALMOXARIFADO 2 (SALINHA) | MESA DE FERRO | BOMBA MARCA: IRBOZ MOD: ZB1202062 | 1 | - | 194,00 |
| 2160 | ALMOXARIFADO 2 (SALINHA) | BANCADA | GIS 460 MARCA: FHAULABE MOD: 71006067616 | 1 | - | 30,00 |
| 2161 | ALMOXARIFADO 2 (SALINHA) | BANCADA | TRANSFORMADOR MONOFASICO MARCA: WALTEC MOD: TI 24 V 50-60 HZ | 1 | - | 150,00 |
| 2162 | ALMOXARIFADO 2 (SALINHA) | BANCADA | LINMOT MARCA: PS01 MOD: 160-01050-1202 | 1 | - | 457,00 |
| 2163 | ALMOXARIFADO 2 (SALINHA) | PRATELEIRA 5 B | POTENCIA METRO 304 MARCA: POTIK MOD: 10 V | 7 | - | 71,00 |
| 2164 | ALMOXARIFADO 2 (SALINHA) | PRATELEIRA 5 B | LENZE MARCA: VECTOR MOD: 8200 | 1 | - | 325,00 |
| 2165 | ALMOXARIFADO 2 (SALINHA) | PRATELEIRA 5 B | OGH DM 486 | 5 | - | 2.744,00 |

Este documento é cópia do original, assinado digitalmente por JOICE RUIZ BERNIER e Tribunal de Justiça do Estado de São Paulo, protocolado em 04/10/2018 às 17:51, sob o número WJMJ184133665970. Para conferir o original, acesse o site <https://esaj.tjsp.jus.br/pastadigital/pg/abrirConferenciaDocumento.do>, informe o processo 1108283-38.2016.8.26.0100 e código 5048C48.

LAUDO DE AVALIAÇÃO

Nº 23.838.001/0918
 DATA BASE: SETEMBRO / 2018
 VALORES EM R\$

EMPRESA: MINUANO COMUNICACOES E PRODUCOES EDITORIAIS LTDA
 ENDEREÇO: ESTRADA GERAL DE PALMEIRA BAIXA, S/N JARINU-SP

| ITEM | LOCAL | LOCAL | DESCRIÇÃO | QTD | ANO | VALOR DE MERCADO |
|----------------------|--------------------------|----------------|---|-----|-----|------------------|
| BENS DIVERSOS | | | | | | |
| 2166 | ALMOXARIFADO 2 (SALINHA) | PRATELEIRA 5 B | OGH DI 486 | 5 | - | 3.750,00 |
| 2167 | ALMOXARIFADO 2 (SALINHA) | PRATELEIRA 5 B | OGH PS 485 | 1 | - | 750,00 |
| 2168 | ALMOXARIFADO 2 (SALINHA) | PRATELEIRA 5 B | ROTAR | 7 | - | 350,00 |
| 2169 | ALMOXARIFADO 2 (SALINHA) | PRATELEIRA 5 B | EPIC H-A MOD: 3 AG | 7 | - | 127,00 |
| 2170 | ALMOXARIFADO 2 (SALINHA) | PRATELEIRA 5 B | PEPPERL FUCHS MARCA: SENSORIK MOD: 418877 MLV 40-54 | 2 | - | 927,00 |
| 2171 | ALMOXARIFADO 2 (SALINHA) | PRATELEIRA 5 B | MANOMETROS (DIVERSOS) COM GLICERINA | - | - | 55,00 |
| 2172 | ALMOXARIFADO 2 (SALINHA) | PRATELEIRA 5 B | FESTO M5EB323VDC (TERMINAL) | 5 | - | 839,00 |
| 2173 | ALMOXARIFADO 2 (SALINHA) | PRATELEIRA 5 B | TECUMSEH MARCA: EUROP MOD: 683024 VAN 1/2 T 1/4 | 2 | - | 15,00 |
| 2174 | ALMOXARIFADO 2 (SALINHA) | PRATELEIRA 5 B | IOW-TECH MOD: FAT 52-2 | 1 | - | 150,00 |
| 2175 | ALMOXARIFADO 2 (SALINHA) | PRATELEIRA 5 B | FESTO EP37 (TERMINAL) | 1 | - | 72,00 |
| 2176 | ALMOXARIFADO 2 (SALINHA) | PRATELEIRA 6 B | PLACA DE COMANDO DISPLAY (COM DEFEITO) | 2 | - | 100,00 |
| 2177 | ALMOXARIFADO 2 (SALINHA) | PRATELEIRA 6 B | MODULO PAREDE TRASEIRA MOD: 3BP1504 | 2 | - | 1.874,00 |
| 2178 | ALMOXARIFADO 2 (SALINHA) | PRATELEIRA 6 B | WH95832761 | 1 | - | 25,00 |
| 2179 | ALMOXARIFADO 2 (SALINHA) | PRATELEIRA 6 B | FRAMO WA3 PF 8 2000 K AXIS | 1 | - | 779,00 |
| 2180 | ALMOXARIFADO 2 (SALINHA) | PRATELEIRA 6 B | STANDARD MARCA: SICK MOD: 2000 | 2 | - | 2.392,00 |
| 2181 | ALMOXARIFADO 2 (SALINHA) | PRATELEIRA 6 B | IBEP M 1000 | 1 | - | 60,00 |
| 2182 | ALMOXARIFADO 2 (SALINHA) | PRATELEIRA 6 B | SUPORTE SENSOR PORTA BOBINA KBA FESTO | 1 | - | 10,00 |
| 2183 | ALMOXARIFADO 2 (SALINHA) | PRATELEIRA 6 B | POTENCIOMETRO MARCA: HEIDELBERG MOD: 711865172 | 22 | - | 3.080,00 |
| 2184 | ALMOXARIFADO 2 (SALINHA) | PRATELEIRA 6 B | MANOMETRO COM GLICERINA MOD: 35 KG | 1 | - | 73,00 |
| 2185 | ALMOXARIFADO 2 (SALINHA) | PRATELEIRA 4 B | SINAMICS MARCA: SIEMENS MOD: KCC REM 349 | 1 | - | 1.364,00 |
| 2186 | ALMOXARIFADO 2 (SALINHA) | PRATELEIRA 4 B | SENSOR APARELHO DE COMANDO MOD: SL 5101 | 1 | - | 15,00 |
| 2187 | ALMOXARIFADO 2 (SALINHA) | PRATELEIRA 4 B | ENGRENAGEM MOTOR DA ESTEIRA MARCA: CELERON | 18 | - | 900,00 |
| 2188 | ALMOXARIFADO 2 (SALINHA) | PRATELEIRA 4 B | EIXO BEST 1806946 | 1 | - | 75,00 |
| 2189 | ALMOXARIFADO 2 (SALINHA) | PRATELEIRA 4 B | FUSIVEL MARCA: SIBA MOD: 32 A 501400632 | 10 | - | 41,00 |
| 2190 | ALMOXARIFADO 2 (SALINHA) | PRATELEIRA 4 B | INTERRUPTOR SECCIONADOR FUSSIVEIS 100 A | 1 | - | 165,00 |
| 2191 | ALMOXARIFADO 2 (SALINHA) | PRATELEIRA 4 B | TRAVA DE AVISO (PERIGO) | 24 | - | 424,00 |
| 2192 | ALMOXARIFADO 2 (SALINHA) | PRATELEIRA 4 B | ROSSEL MESSTECHNIK 2 KG 142069 (DIVERSOS) | - | - | 225,00 |
| 2193 | ALMOXARIFADO 2 (SALINHA) | PRATELEIRA 4 B | BOBINA FERRETE MARCA: BRUMER MOD: 10130290 | 7 | - | 28,00 |
| 2194 | ALMOXARIFADO 2 (SALINHA) | PRATELEIRA 6 D | MAGNETICO KLP F MARCA: BRENDE HEIDELBER | 1 | - | 75,00 |
| 2195 | ALMOXARIFADO 2 (SALINHA) | PRATELEIRA 6 D | CONECTOR HIDRAULICO | 1 | - | 13,00 |
| 2196 | ALMOXARIFADO 2 (SALINHA) | PRATELEIRA 6 D | CONECTOR CREATE MARCA: INOVATE SAUTHCO | 1 | - | 176,00 |

Este documento é cópia do original, assinado digitalmente por JOICE RUIZ BERNIER e Tribunal de Justiça do Estado de São Paulo, protocolado em 04/10/2018 às 17:51, sob o número WJMJ184133665970. Para conferir o original, acesse o site <https://esaj.tjsp.jus.br/pastadigital/pg/abrirConferenciaDocumento.do>, informe o processo 1108283-38.2016.8.26.0100 e código 5048C48.

LAUDO DE AVALIAÇÃO

Nº 23.838.001/0918
 DATA BASE: SETEMBRO / 2018
 VALORES EM R\$

EMPRESA: MINUANO COMUNICACOES E PRODUCOES EDITORIAIS LTDA
 ENDEREÇO: ESTRADA GERAL DE PALMEIRA BAIXA, S/N JARINU-SP

| ITEM | LOCAL | LOCAL | DESCRIÇÃO | QTD | ANO | VALOR DE MERCADO |
|----------------------|--------------------------|----------------|---|-----|-----|------------------|
| BENS DIVERSOS | | | | | | |
| 2197 | ALMOXARIFADO 2 (SALINHA) | PRATELEIRA 6 D | CARVÃO (DIVERSOS) | - | - | 820,00 |
| 2198 | ALMOXARIFADO 2 (SALINHA) | PRATELEIRA 6 D | CAPA DE MAQUINAS (SEM INFORMAÇÃO) | 25 | - | 1.625,00 |
| 2199 | ALMOXARIFADO 2 (SALINHA) | PRATELEIRA 6 D | PLACA RGS MARCA: SOURCING MOD: OUTPUT 69384 | 1 | - | 474,00 |
| 2200 | ALMOXARIFADO 2 (SALINHA) | PRATELEIRA 6 D | PLACA QTI MOD: 34182 | 2 | - | 80,00 |
| 2201 | ALMOXARIFADO 2 (SALINHA) | PRATELEIRA 6 D | PLACA CPU MOD: 30 FH 10S702013 | 1 | - | 65,00 |
| 2202 | ALMOXARIFADO 2 (SALINHA) | PRATELEIRA 6 D | PLACA BAD BOARD REPLACED | 1 | - | 25,00 |
| 2203 | ALMOXARIFADO 2 (SALINHA) | PRATELEIRA 6 D | CELULA DE CARGA MARCA: INFIDE MOD: M1000 | 1 | - | 165,00 |
| 2204 | ALMOXARIFADO 2 (SALINHA) | PRATELEIRA 6 D | REXROTH MARCA: HMJ1 MOD: 1NW0070 | 1 | - | 1.854,00 |
| 2205 | ALMOXARIFADO 2 (SALINHA) | PRATELEIRA 6 D | LENZE EUF 8202E MARCA: LENZE MOD: 8202E | 1 | - | 682,00 |
| 2206 | ALMOXARIFADO 2 (SALINHA) | PRATELEIRA 6 D | LENZE INVERTER MARCA: LENZE MOD: 8200 VECTOR | 1 | - | 120,00 |
| 2207 | ALMOXARIFADO 2 (SALINHA) | PRATELEIRA 6 D | PAINEL MARCA: TOUCH CREEN | 1 | - | 193,00 |
| 2208 | ALMOXARIFADO 2 (SALINHA) | PRATELEIRA 6 D | ABRAÇADEIRA DIVERSAS MOD: OBO 927 | - | - | 75,00 |
| 2209 | ALMOXARIFADO 2 (SALINHA) | PRATELEIRA 6 D | MEGA MCC TP AFL | 1 | - | 25,00 |
| 2210 | ALMOXARIFADO 2 (SALINHA) | PRATELEIRA 6 D | ABB KBA L0055954 1142 | 1 | - | 10,00 |
| 2211 | ALMOXARIFADO 2 (SALINHA) | PRATELEIRA 6 D | POTENCIOMETRO MOD: R 2KOHM WH095575011 | 2 | - | 25,00 |
| 2212 | ALMOXARIFADO 2 (SALINHA) | PRATELEIRA 6 D | FONTE DE ALIMENTAÇÃO CEUA | 1 | - | 75,00 |
| 2213 | ALMOXARIFADO 2 (SALINHA) | PRATELEIRA 6 D | SIT OP MARCA: SIEMENS MOD: POWER 10 | 1 | - | 225,00 |
| 2214 | ALMOXARIFADO 2 (SALINHA) | PRATELEIRA 6 D | DINAMO TAQUIMETRICO MARCA: WEG MOD: IRC100 | 1 | - | 1.250,00 |
| 2215 | ALMOXARIFADO 2 (SALINHA) | PRATELEIRA 6 D | TOCO MOTOR BAUNER GET INFEEA GET 708-420 | 2 | - | 50,00 |
| 2216 | ALMOXARIFADO 2 (SALINHA) | PRATELEIRA 6 D | STEK VERMELHO MARCA: NEWCON MOD: N5006 | 1 | - | 40,00 |
| 2217 | ALMOXARIFADO 2 (SALINHA) | PRATELEIRA 6 D | LAMPADA DE SINALIZAÇÃO | 2 | - | 50,00 |
| 2218 | ALMOXARIFADO 2 (SALINHA) | PRATELEIRA 6 D | CARVÃO (DIVERSOS) MARCA: SCHUNK MOD: E43 | - | - | 100,00 |
| 2219 | ALMOXARIFADO 2 (SALINHA) | PRATELEIRA 6 D | SICHERHEITSHINWEISE MAACPSH-X | 1 | - | 50,00 |
| 2220 | ALMOXARIFADO 2 (SALINHA) | PRATELEIRA 6 D | BECKHOFF MOD: EL 3064 | 1 | - | 80,00 |
| 2221 | ALMOXARIFADO 2 (SALINHA) | PRATELEIRA 6 D | SIMATIC MARCA: SIMENS MOD: S 57 | 1 | - | 40,00 |
| 2222 | ALMOXARIFADO 2 (SALINHA) | PRATELEIRA 6 D | SENSOR INDUTIVO MARCA: BHS MOD: CM 18-3008 PC | 2 | - | 50,00 |
| 2223 | ALMOXARIFADO 2 (SALINHA) | PRATELEIRA 6 D | GE EDC IOD 34175 | 1 | - | 60,00 |
| 2224 | ALMOXARIFADO 2 (SALINHA) | PRATELEIRA 6 D | MANOMETRO COM GLICERINA MARCA: OKON | 1 | - | 28,00 |
| 2225 | ALMOXARIFADO 2 (SALINHA) | PRATELEIRA 6 D | TECHNOTRON MOD: 65155307 | 1 | - | 50,00 |
| 2226 | ALMOXARIFADO 2 (SALINHA) | PRATELEIRA 6 D | BITHER ETV 1121 | 3 | - | 120,00 |
| 2227 | ALMOXARIFADO 2 (SALINHA) | PRATELEIRA 6 D | SENSOR INDUTIVO MARCA: METALTEX MOD: 18-5 DPV | 1 | - | 32,00 |

Este documento é cópia do original, assinado digitalmente por JOICE RUIZ BERNIER e Tribunal de Justiça do Estado de São Paulo, protocolado em 04/10/2018 às 17:51, sob o número WJMJ184133665970. Para conferir o original, acesse o site <https://esaj.tjsp.jus.br/pastadigital/pg/abrirConferenciaDocumento.do>, informe o processo 1108283-38.2016.8.26.0100 e código 5048C48.

LAUDO DE AVALIAÇÃO

Nº 23.838.001/0918
 DATA BASE: SETEMBRO / 2018
 VALORES EM R\$

EMPRESA: MINUANO COMUNICACOES E PRODUCOES EDITORIAIS LTDA
 ENDEREÇO: ESTRADA GERAL DE PALMEIRA BAIXA, S/N JARINU-SP

| ITEM | LOCAL | LOCAL | DESCRIÇÃO | QTD | ANO | VALOR DE MERCADO |
|----------------------|--------------------------|----------------|--|-----|-----|------------------|
| BENS DIVERSOS | | | | | | |
| 2228 | ALMOXARIFADO 2 (SALINHA) | PRATELEIRA 6 D | SENSOR INDUTIVO MARCA: HEIDELBERG MOD: 7418 | 1 | - | 11,00 |
| 2229 | ALMOXARIFADO 2 (SALINHA) | PRATELEIRA 6 D | SENSOR INDUTIVO MARCA: SICK MOD: 15-30 S | 1 | - | 108,00 |
| 2230 | ALMOXARIFADO 2 (SALINHA) | PRATELEIRA 6 D | SENSOR INDUTIVO MARCA: GW MOD: ART-AP 1A | 3 | - | 58,00 |
| 2231 | ALMOXARIFADO 2 (SALINHA) | PRATELEIRA 6 D | SENSOR INDUTIVO MARCA: INSLAULECH MOD: SL-8 | 2 | - | 39,00 |
| 2232 | ALMOXARIFADO 2 (SALINHA) | PRATELEIRA 6 D | WEKO 1130 V | 2 | - | 50,00 |
| 2233 | ALMOXARIFADO 2 (SALINHA) | PRATELEIRA 6 D | COTHERM MOD: 4912-220C | 1 | - | 50,00 |
| 2234 | ALMOXARIFADO 2 (SALINHA) | PRATELEIRA 6 D | CONNECT POWER MOD: 9925340024 | 1 | - | 13,00 |
| 2235 | ALMOXARIFADO 2 (SALINHA) | PRATELEIRA 6 D | HUAC MARCA: SIEMENS MOD: E35199 | 1 | - | 150,00 |
| 2236 | ALMOXARIFADO 2 (SALINHA) | PRATELEIRA 6 D | BAUMER ELETRIC MOD: CH 8501 | 2 | - | 200,00 |
| 2237 | ALMOXARIFADO 2 (SALINHA) | PRATELEIRA 6 D | SCHIELE MARCA: ERS MOD: 2430-10301 | 1 | - | 30,00 |
| 2238 | ALMOXARIFADO 2 (SALINHA) | PRATELEIRA 6 D | SENSOR OTICO MARCA: ESTALL TLANOS | 1 | - | 32,00 |
| 2239 | ALMOXARIFADO 2 (SALINHA) | PRATELEIRA 6 D | FEFFERI FUCHS MOD: MLU40542453 | 1 | - | 18,00 |
| 2240 | ALMOXARIFADO 2 (SALINHA) | PRATELEIRA 6 D | SENSOR INDUTIVO MARCA: SENSE MOD: 505803 | 1 | - | 85,00 |
| 2241 | ALMOXARIFADO 2 (SALINHA) | PRATELEIRA 6 D | OMRON MK2PN-S | 5 | - | 100,00 |
| 2242 | ALMOXARIFADO 2 (SALINHA) | PRATELEIRA 6 D | CONDICIONADOR MARCA: ACF RELAY | 1 | - | 163,00 |
| 2243 | ALMOXARIFADO 2 (SALINHA) | PRATELEIRA 6 D | BOTÃO (DIVERSOS) | - | - | 203,00 |
| 2244 | ALMOXARIFADO 2 (SALINHA) | PRATELEIRA 6 D | SICK WE 250 P440 | 1 | - | 500,00 |
| 2245 | ALMOXARIFADO 2 (SALINHA) | PRATELEIRA 6 D | BAUMER ELETRIC MOD: CH8500 | 2 | - | 200,00 |
| 2246 | ALMOXARIFADO 2 (SALINHA) | PRATELEIRA 6 D | ESCADA DE ALUMINIO 4 DEGRAUS | 1 | - | 53,00 |
| 2247 | ALMOXARIFADO 2 (SALINHA) | PRATELEIRA 1 A | PLUG DE ELETRICIDADE MARCA: STECK | 3 | - | 9,00 |
| 2248 | ALMOXARIFADO 2 (SALINHA) | PRATELEIRA 1 A | PLUG DE ELETRICIDADE MARCA: LENZE | 1 | - | 5,00 |
| 2249 | ALMOXARIFADO 2 (SALINHA) | PRATELEIRA 1 A | CONECTOR MARCA: SIEMENS MOD: 3RT1026 | 1 | - | 63,00 |
| 2250 | ALMOXARIFADO 2 (SALINHA) | PRATELEIRA 1 A | SOLDA MARCA: EMAVI MOD: 25G | 1 | - | 70,00 |
| 2251 | ALMOXARIFADO 2 (SALINHA) | PRATELEIRA 1 A | LASER TONER CARTRIDGE | 1 | - | 35,00 |
| 2252 | ALMOXARIFADO 2 (SALINHA) | PRATELEIRA 1 A | GLASPERLENFOLIE MARCA: HEIDELBERG MOD: S8005202 | 15 | - | 6.998,00 |
| 2253 | ALMOXARIFADO 2 (SALINHA) | PRATELEIRA 1 A | EIXO PROLONGADOR PARA SECCIONADORA | 1 | - | 15,00 |
| 2254 | ALMOXARIFADO 2 (SALINHA) | PRATELEIRA 1 A | SIMATIC MARCA: SIEMENS MOD: FM 458 GWE465007900002 | 1 | - | 80,00 |
| 2255 | ALMOXARIFADO 2 (SALINHA) | PRATELEIRA 1 A | CONECTOR MARCA: HARTING HAN | 3 | - | 113,00 |
| 2256 | ALMOXARIFADO 2 (SALINHA) | PRATELEIRA 1 A | CIRCUIT BREAKER MOD: F 160 OUTER HMMER | 1 | - | 90,00 |
| 2257 | ALMOXARIFADO 2 (SALINHA) | PRATELEIRA 1 A | TEMPORIZADOR CLE MOD: 24-242 VCA-VCC CLIP | 1 | - | 32,00 |
| 2258 | ALMOXARIFADO 2 (SALINHA) | PRATELEIRA 1 A | DISJUNTOR TERMOMAGNÉTICO MARCA: MARLINGERIN | 3 | - | 11,00 |

Este documento é cópia do original, assinado digitalmente por JOICE RUIZ BERNIER e Tribunal de Justiça do Estado de São Paulo, protocolado em 04/10/2018 às 17:51, sob o número WJMJ18413365970. Para conferir o original, acesse o site <https://esaj.tjsp.jus.br/pastadigital/pg/abrirConferenciaDocumento.do>, informe o processo 1108283-38.2016.8.26.0100 e código 5048C48.

LAUDO DE AVALIAÇÃO

Nº 23.838.001/0918
 DATA BASE: SETEMBRO / 2018
 VALORES EM R\$

EMPRESA: MINUANO COMUNICACOES E PRODUCOES EDITORIAIS LTDA
 ENDEREÇO: ESTRADA GERAL DE PALMEIRA BAIXA, S/N JARINU-SP

| ITEM | LOCAL | LOCAL | DESCRIÇÃO | QTD | ANO | VALOR DE MERCADO |
|----------------------|--------------------------|----------------|---|-----|-----|------------------|
| BENS DIVERSOS | | | | | | |
| 2259 | ALMOXARIFADO 2 (SALINHA) | PRATELEIRA 1 A | DISJUNTOR MOD: C16-GE33 | 4 | - | 22,00 |
| 2260 | ALMOXARIFADO 2 (SALINHA) | PRATELEIRA 1 A | CONTADORES DE POTENCIA MOD: ALC1-1BAM | 1 | - | 29,00 |
| 2261 | ALMOXARIFADO 2 (SALINHA) | PRATELEIRA 1 A | RELEVADOR DE FASE MARCA: SIEMENS MOD: SIRIUS | 2 | - | 100,00 |
| 2262 | ALMOXARIFADO 2 (SALINHA) | PRATELEIRA 1 A | CONTADOR DE CONBINAÇÕES MARCA: SIEMENS MOD: 3TH43 | 1 | - | 45,00 |
| 2263 | ALMOXARIFADO 2 (SALINHA) | PRATELEIRA 1 A | DISJUNTOR MARCA: JNG MOD: CJX2-2510 | 1 | - | 55,00 |
| 2264 | ALMOXARIFADO 2 (SALINHA) | PRATELEIRA 1 A | DISJUNTOR MARCA: SANMEN MOD: CJX1-32 | 1 | - | 9,00 |
| 2265 | ALMOXARIFADO 2 (SALINHA) | PRATELEIRA 1 A | DISJUNTOR MARCA: EATON DIL MOD: EM01GXTMC9A01 | 1 | - | 13,00 |
| 2266 | ALMOXARIFADO 2 (SALINHA) | PRATELEIRA 1 A | DISJUNTOR MARCA: SAHNIEDER MOD: PF201P | 1 | - | 27,00 |
| 2267 | ALMOXARIFADO 2 (SALINHA) | PRATELEIRA 1 A | GOSS SMARTPAC 1 E84139 | 1 | - | 40,00 |
| 2268 | ALMOXARIFADO 2 (SALINHA) | PRATELEIRA 1 A | DISJUNTOR MARCA: SCHNIDER MOD: C25 | 1 | - | 27,00 |
| 2269 | ALMOXARIFADO 2 (SALINHA) | PRATELEIRA 1 A | KIT DE REPOSIÇÃO PARA PROT AUDITIVO MARCA: HYG | 1 | - | 9,00 |
| 2270 | ALMOXARIFADO 2 (SALINHA) | PRATELEIRA 1 A | KIT DE MONTAGEM | 2 | - | 100,00 |
| 2271 | ALMOXARIFADO 2 (SALINHA) | PRATELEIRA 1 A | REXROTH MOD: 9180 | 3 | - | 570,00 |
| 2272 | ALMOXARIFADO 2 (SALINHA) | PRATELEIRA 1 A | ROLAMENTO MARCA: ROLMAX | 1 | - | 48,00 |
| 2273 | ALMOXARIFADO 2 (SALINHA) | PRATELEIRA 1 A | FERRO DE SOLDAR (TIPO MACHADINHA) | 1 | - | 83,00 |
| 2274 | ALMOXARIFADO 2 (SALINHA) | PRATELEIRA 1 A | TERMINAL (DIVERSOS) MOD: PA | - | - | 480,00 |
| 2275 | ALMOXARIFADO 2 (SALINHA) | PRATELEIRA 1 A | TERMINAL (DIVERSOS) TIPO: PINO | - | - | 760,00 |
| 2276 | ALMOXARIFADO 2 (SALINHA) | PRATELEIRA 1 A | TERMINAL (DIVERSOS) MOD: OLHAL | - | - | 100,00 |
| 2277 | ALMOXARIFADO 2 (SALINHA) | PRATELEIRA 1 A | TERMINAL (DIVERSOS) TIPO: GARFO | - | - | 920,00 |
| 2278 | ALMOXARIFADO 2 (SALINHA) | PRATELEIRA 1 A | CONECTORES (DIVERSOS) | - | - | 325,00 |
| 2279 | ALMOXARIFADO 2 (SALINHA) | PRATELEIRA 1 A | CAPACITORES (DIVERSOS) | - | - | 177,00 |
| 2280 | ALMOXARIFADO 2 (SALINHA) | PRATELEIRA 1 A | PINO (DIVERSOS) MOD: BANANA | - | - | 93,00 |
| 2281 | ALMOXARIFADO 2 (SALINHA) | PRATELEIRA 1 A | VARISTAR (DIVERSOS) | - | - | 125,00 |
| 2282 | ALMOXARIFADO 2 (SALINHA) | PRATELEIRA 1 A | POTENCIOMETRO (DIVERSOS) | - | - | 95,00 |
| 2283 | ALMOXARIFADO 2 (SALINHA) | PRATELEIRA 1 A | PINO (DIVERSOS) MOD: MACHO | - | - | 5,00 |
| 2284 | ALMOXARIFADO 2 (SALINHA) | PRATELEIRA 1 A | DIORA (DIVERSOS) | - | - | 525,00 |
| 2285 | ALMOXARIFADO 2 (SALINHA) | PRATELEIRA 1 A | RECALCULADOR (DIVERSOS) | - | - | 280,00 |
| 2286 | ALMOXARIFADO 2 (SALINHA) | PRATELEIRA 1 A | FUSIVEL (DIVERSOS) | - | - | 4.580,00 |
| 2287 | ALMOXARIFADO 2 (SALINHA) | PRATELEIRA 1 A | GAVETA COM FUSIVEL/CONECTORES (DIVERSOS) | - | - | 30,00 |
| 2288 | ALMOXARIFADO 2 (SALINHA) | PRATELEIRA 1 A | CABOS (DIVERSOS) COM PESO TOTAL DE 25 KG | - | - | 50,00 |
| 2289 | ALMOXARIFADO 2 (SALINHA) | PRATELEIRA 2 A | CABO PARA SENSOR SICK 2 M - COD ELETRO 0183 | 2 | - | 50,00 |

Este documento é cópia do original, assinado digitalmente por JOICE RUIZ BERNIER e Tribunal de Justiça do Estado de São Paulo, protocolado em 04/10/2018 às 17:51, sob o número WJMJ184133665970. Para conferir o original, acesse o site <https://esaj.tjsp.jus.br/pastadigital/pg/abrirConferenciaDocumento.do>, informe o processo 1108283-38.2016.8.26.0100 e código 5048C48.

LAUDO DE AVALIAÇÃO

Nº 23.838.001/0918
 DATA BASE: SETEMBRO / 2018
 VALORES EM R\$

EMPRESA: MINUANO COMUNICACOES E PRODUCOES EDITORIAIS LTDA
 ENDEREÇO: ESTRADA GERAL DE PALMEIRA BAIXA, S/N JARINU-SP

| ITEM | LOCAL | LOCAL | DESCRIÇÃO | QTD | ANO | VALOR DE MERCADO |
|----------------------|--------------------------|----------------|---|-----|-----|------------------|
| BENS DIVERSOS | | | | | | |
| 2290 | ALMOXARIFADO 2 (SALINHA) | PRATELEIRA 2 A | BOTÃO COMUTADOR 3 POSIÇÕES - COD ELETRO 0022 | 5 | - | 113,00 |
| 2291 | ALMOXARIFADO 2 (SALINHA) | PRATELEIRA 2 A | TRANSFORMADOR MONOFASICO - COD ELETRO 0457 | 4 | - | 4.903,00 |
| 2292 | ALMOXARIFADO 2 (SALINHA) | PRATELEIRA 2 A | ENCONDER COD - COD ELETRO 0176 MARCA: BAUMER MOD: ELETRIC BH0 | 4 | - | 3.974,00 |
| 2293 | ALMOXARIFADO 2 (SALINHA) | PRATELEIRA 2 A | RESISTENCIA CARTUCHO COD ELETRO 0336 MOD: 250 W- 230V | 3 | - | 68,00 |
| 2294 | ALMOXARIFADO 2 (SALINHA) | PRATELEIRA 2 A | GOBO XT | 5 | - | 125,00 |
| 2295 | ALMOXARIFADO 2 (SALINHA) | PRATELEIRA 2 B | MODULO MARCA: LENZE MOD: 82 A FSC 001 | 5 | - | 625,00 |
| 2296 | ALMOXARIFADO 2 (SALINHA) | PRATELEIRA 2 B | MODULO CONTA CLIP MOD: 4R721661A | 1 | - | 25,00 |
| 2297 | ALMOXARIFADO 2 (SALINHA) | PRATELEIRA 2 B | BLOCO CONTATO COD ELETR 0447 MOD: 3RV19011A | 1 | - | 8,00 |
| 2298 | ALMOXARIFADO 2 (SALINHA) | PRATELEIRA 2 B | CONTADOR MACHO 6 PINOS MOD: 35 A | 2 | - | 30,00 |
| 2299 | ALMOXARIFADO 2 (SALINHA) | PRATELEIRA 2 B | MEMORIA RAM COD ELETR 0375 MARCA: VOLATIL MOD: DS1225Y | 1 | - | 88,00 |
| 2300 | ALMOXARIFADO 2 (SALINHA) | PRATELEIRA 2 B | CHAVE COMUTADORA 3 POSIÇÕES COD ELETR 0226 | 2 | - | 22,00 |
| 2301 | ALMOXARIFADO 2 (SALINHA) | PRATELEIRA 2 B | CONTADOR FEMEA 6 PINOS COD ELETR 0390 | 2 | - | 30,00 |
| 2302 | ALMOXARIFADO 2 (SALINHA) | PRATELEIRA 2 B | POTENCIOMETRO MOD: 84Q48 RES 25 K | 1 | - | 9,00 |
| 2303 | ALMOXARIFADO 2 (SALINHA) | PRATELEIRA 2 B | BLOCO DE CONTATO COD ELETR 0008 MOD: 2BE101 | 1 | - | 8,00 |
| 2304 | ALMOXARIFADO 2 (SALINHA) | PRATELEIRA 2 B | CONECTOR 6 MM2 COD ELETR 0263 MOD: UHSKIS2000 | 6 | - | 75,00 |
| 2305 | ALMOXARIFADO 2 (SALINHA) | PRATELEIRA 2 B | TERMOPAR COD ELETR 0277 MOD: TIPO J | 2 | - | 15,00 |
| 2306 | ALMOXARIFADO 2 (SALINHA) | PRATELEIRA 2 B | JOGO DE CONTATOS COD ELETR 0208 MOD: 3 TF | 1 | - | 62,00 |
| 2307 | ALMOXARIFADO 2 (SALINHA) | PRATELEIRA 2 B | RELE UNDECAL COD ELETR 0330 MARCA: FINDER MOD: 24V -AC-10A | 2 | - | 40,00 |
| 2308 | ALMOXARIFADO 2 (SALINHA) | PRATELEIRA 2 B | RELE COD ELETR 0309 MARCA: FINDER MOD: 230VA-50-60 3 VER | 4 | - | 64,00 |
| 2309 | ALMOXARIFADO 2 (SALINHA) | PRATELEIRA 2 B | UNIDADE DE CONTROLE COD ELETR 0259 MARCA: LUCO MOD: 32BL | 2 | - | 42,00 |
| 2310 | ALMOXARIFADO 2 (SALINHA) | PRATELEIRA 2 B | MODULO DE ENTRADA COD ELETR 0410 MARCA: SIMENS MOD: CPL | 1 | - | 425,00 |
| 2311 | ALMOXARIFADO 2 (SALINHA) | PRATELEIRA 2 B | MICRO INTERRUPTOR MARCA: METALTEX MOD: 1307 | 10 | - | 75,00 |
| 2312 | ALMOXARIFADO 2 (SALINHA) | PRATELEIRA 2 B | RESISTENCIA COD ELETR 0097 MARCA: SPINNER | 2 | - | 45,00 |
| 2313 | ALMOXARIFADO 2 (SALINHA) | PRATELEIRA 2 B | BOBINA PN MOD: 10802 | 2 | - | 20,00 |
| 2314 | ALMOXARIFADO 2 (SALINHA) | PRATELEIRA 2 B | RELE TERMICO COD ELETR 0329 MOD: LR3363 A 63A | 2 | - | 60,00 |
| 2315 | ALMOXARIFADO 2 (SALINHA) | PRATELEIRA 2 B | CAPA DE ISOLAÇÃO PARA CONECTOR COD ELETR 0216 | 28 | - | 120,00 |
| 2316 | ALMOXARIFADO 2 (SALINHA) | PRATELEIRA 2 B | CONTROLADOR DE CHAMA | 1 | - | 20,00 |
| 2317 | ALMOXARIFADO 2 (SALINHA) | PRATELEIRA 2 B | RELE TERMICO | 2 | - | 59,00 |
| 2318 | ALMOXARIFADO 2 (SALINHA) | PRATELEIRA 2 B | TERMOPAR MOD: TIPO K PONTA 1,5MM | 2 | - | 15,00 |
| 2319 | ALMOXARIFADO 2 (SALINHA) | PRATELEIRA 2 B | RELE COD ELETR 0322 MARCA: SYSTEM MOD: KHA6 | 1 | - | 29,00 |
| 2320 | ALMOXARIFADO 2 (SALINHA) | PRATELEIRA 2 B | RELE ELETROMECANICO COD ELET 0318 MOD: 120 V JXC2R | 4 | - | 104,00 |

Este documento é cópia do original, assinado digitalmente por JOICE RUIZ BERNIER e Tribunal de Justiça do Estado de São Paulo, protocolado em 04/10/2018 às 17:51, sob o número WJMJ184133665970. Para conferir o original, acesse o site <https://esaj.tjsp.jus.br/pastadigital/pg/abrirConferenciaDocumento.do>, informe o processo 1108283-38.2016.8.26.0100 e código 5048C48.

LAUDO DE AVALIAÇÃO

Nº 23.838.001/0918
 DATA BASE: SETEMBRO / 2018
 VALORES EM R\$

EMPRESA: MINUANO COMUNICACOES E PRODUCOES EDITORIAIS LTDA
 ENDEREÇO: ESTRADA GERAL DE PALMEIRA BAIXA, S/N JARINU-SP

| ITEM | LOCAL | LOCAL | DESCRIÇÃO | QTD | ANO | VALOR DE MERCADO |
|----------------------|--------------------------|----------------|---|-----|-----|------------------|
| BENS DIVERSOS | | | | | | |
| 2321 | ALMOXARIFADO 2 (SALINHA) | PRATELEIRA 2 B | MODULO SEPARADOR MOD: ANALOGICO 791215 | 2 | - | 26,00 |
| 2322 | ALMOXARIFADO 2 (SALINHA) | PRATELEIRA 2 B | MICRO INTERRUPTOR COD ELET 0199 MOD: LM10 | 11 | - | 82,00 |
| 2323 | ALMOXARIFADO 2 (SALINHA) | PRATELEIRA 2 B | BLOCO DE CONTATO COD ELETR 0007 MARCA: MOELLER MOD: N22 | 1 | - | 13,00 |
| 2324 | ALMOXARIFADO 2 (SALINHA) | PRATELEIRA 2 B | JOGO DE CONTATOS COD ELETR 0209 MOD: 37B46 | 4 | - | 248,00 |
| 2325 | ALMOXARIFADO 2 (SALINHA) | PRATELEIRA 2 B | RESISTENCIA SOLDADORA MOD: 3X0,3MM | 1 | - | 23,00 |
| 2326 | ALMOXARIFADO 2 (SALINHA) | PRATELEIRA 2 B | RELE COD ELET 0208 MOD: 220 VAC | 4 | - | 80,00 |
| 2327 | ALMOXARIFADO 2 (SALINHA) | PRATELEIRA 2 B | CONECTOR DE FONTE PARA SENSORES COD ELET 0240 MOD: 24 V | 1 | - | 20,00 |
| 2328 | ALMOXARIFADO 2 (SALINHA) | PRATELEIRA 2 B | PROGRAMADOR DE HORARIO COD ELET 0419 MOD: RTST20 | 1 | - | 73,00 |
| 2329 | ALMOXARIFADO 2 (SALINHA) | PRATELEIRA 2 B | MODULO MOD: WH793885 | 2 | - | 250,00 |
| 2330 | ALMOXARIFADO 2 (SALINHA) | PRATELEIRA 2 B | SENSOR COD ELET 0219 MARCA: ASAC MOD: PN3693 | 7 | - | 221,00 |
| 2331 | ALMOXARIFADO 2 (SALINHA) | PRATELEIRA 2 B | RELE MOD: RY200 | 13 | - | 129,00 |
| 2332 | ALMOXARIFADO 2 (SALINHA) | PRATELEIRA 2 B | RELE COD ELET 0312 MOD: 12A | 2 | - | 23,00 |
| 2333 | ALMOXARIFADO 2 (SALINHA) | PRATELEIRA 2 B | PRESSOSTATO MBAR COD ELET 0417 | 2 | - | 80,00 |
| 2334 | ALMOXARIFADO 2 (SALINHA) | PRATELEIRA 2 B | CHAVE TECLA 3 POS 2 POLOS COD ELET 0229 | 7 | - | 77,00 |
| 2335 | ALMOXARIFADO 2 (SALINHA) | PRATELEIRA 2 B | TERMOPAR J COD ELET 0276 | 2 | - | 15,00 |
| 2336 | ALMOXARIFADO 2 (SALINHA) | PRATELEIRA 2 B | MICRO FIM DE CURSO COD ELET 0380 MOD: 1WA | 2 | - | 32,00 |
| 2337 | ALMOXARIFADO 2 (SALINHA) | PRATELEIRA 2 C | SENSOR MARCA: TECNOTRON MOD: 1B-1,5M-8SMPAXL | 1 | - | 35,00 |
| 2338 | ALMOXARIFADO 2 (SALINHA) | PRATELEIRA 2 C | SENSOR MARCA: TECNOTRON MOD: 1B-1,5M-8EFPPTCL | 1 | - | 40,00 |
| 2339 | ALMOXARIFADO 2 (SALINHA) | PRATELEIRA 2 C | SENSOR MARCA: MD MOD: AMIAN-IH | 1 | - | 40,00 |
| 2340 | ALMOXARIFADO 2 (SALINHA) | PRATELEIRA 2 C | SENSOR MARCA: CONTRINEX MOD: DVAV513M18276 | 1 | - | 40,00 |
| 2341 | ALMOXARIFADO 2 (SALINHA) | PRATELEIRA 2 C | SENSOR INDUTIVO MARCA: IPRM MOD: 121950SS14 | 1 | - | 40,00 |
| 2342 | ALMOXARIFADO 2 (SALINHA) | PRATELEIRA 2 C | CONECTOR MOD: SE2284242001FSE22 | 2 | - | 29,00 |
| 2343 | ALMOXARIFADO 2 (SALINHA) | PRATELEIRA 2 C | CABO MARCA: HONEYWELL MOD: XP4040 | 6 | - | 240,00 |
| 2344 | ALMOXARIFADO 2 (SALINHA) | PRATELEIRA 2 C | CABO MARCA: MURR ELETRONIX | 2 | - | 65,00 |
| 2345 | ALMOXARIFADO 2 (SALINHA) | PRATELEIRA 2 C | MANGUEIRA COM 3 M MARCA: GOODEYEAR MOD: ESPIN FLEX SPT250 3/4 | 1 | - | 9,00 |
| 2346 | ALMOXARIFADO 2 (SALINHA) | PRATELEIRA 2 C | SENSOR MARCA: BHS MOD: CM 18-3008 PC | 2 | - | 50,00 |
| 2347 | ALMOXARIFADO 2 (SALINHA) | PRATELEIRA 2 C | SWITCH MARCA: METALTEX MOD: 18 JDPC | 1 | - | 32,00 |
| 2348 | ALMOXARIFADO 2 (SALINHA) | PRATELEIRA 2 C | SENSOR MARCA: METALTEX MOD: PAB5MDN | 1 | - | 32,00 |
| 2349 | ALMOXARIFADO 2 (SALINHA) | PRATELEIRA 2 C | CHAVE ESTATICA MOD: SJVD 40 CLIP | 2 | - | 50,00 |
| 2350 | ALMOXARIFADO 2 (SALINHA) | PRATELEIRA 2 C | SENSOR DE REFLEXÃO MOD: RT 020 | 1 | - | 30,00 |
| 2351 | ALMOXARIFADO 2 (SALINHA) | PRATELEIRA 2 C | SENSOR MARCA: SICK MOD: OD2 P250W150CO | 1 | - | 108,00 |

Este documento é cópia do original, assinado digitalmente por JOICE RUIZ BERNIER e Tribunal de Justiça do Estado de São Paulo, protocolado em 04/10/2018 às 17:51, sob o número WJMJ184133665970. Para conferir o original, acesse o site <https://esaj.tjsp.jus.br/pastadigital/pg/abrirConferenciaDocumento.do>, informe o processo 1108283-38.2016.8.26.0100 e código 5048C48.

LAUDO DE AVALIAÇÃO

Nº 23.838.001/0918
 DATA BASE: SETEMBRO / 2018
 VALORES EM R\$

EMPRESA: MINUANO COMUNICACOES E PRODUCOES EDITORIAIS LTDA
 ENDEREÇO: ESTRADA GERAL DE PALMEIRA BAIXA, S/N JARINU-SP

| ITEM | LOCAL | LOCAL | DESCRIÇÃO | QTD | ANO | VALOR DE MERCADO |
|----------------------|--------------------------|--------------------|--|-----|-----|------------------|
| BENS DIVERSOS | | | | | | |
| 2352 | ALMOXARIFADO 2 (SALINHA) | PRATELEIRA 2 C | SENSOR MICRO MARCA: SWITCH MOD: HONEYWELL | 1 | - | 40,00 |
| 2353 | ALMOXARIFADO 2 (SALINHA) | PRATELEIRA 2 C | SENSOR MARCA: SICK MOD: WLR 3P2461 1041452 | 1 | - | 108,00 |
| 2354 | ALMOXARIFADO 2 (SALINHA) | PRATELEIRA 2 C | ARRUELA DE TRAVA MOD: 6 MM | 6 | - | 30,00 |
| 2355 | ALMOXARIFADO 2 (SALINHA) | PRATELEIRA 2 C | SENSOR INDUTIVO MARCA: IB MOD: 15MM BEF | 2 | - | 79,00 |
| 2356 | ALMOXARIFADO 2 (SALINHA) | PRATELEIRA 2 C | SENSOR INDUTIVO MARCA: SIMBA MOD: IFR | 2 | - | 79,00 |
| 2357 | ALMOXARIFADO 2 (SALINHA) | PRATELEIRA 2 C | SENSOR MARCA: BAUMER MOD: FHPM 12P5001-S35A | 3 | - | 75,00 |
| 2358 | ALMOXARIFADO 2 (SALINHA) | PRATELEIRA 2 C | DETECTOR ULTRASSOM MARCA: BAUMER MOD: 5517658 | 1 | - | 60,00 |
| 2359 | ALMOXARIFADO 2 (SALINHA) | PRATELEIRA 2 C | SENSOR MOD: DM17-CP11 | 7 | - | 277,00 |
| 2360 | ALMOXARIFADO 2 (SALINHA) | PRATELEIRA 2 C | SENSOR MARCA: BAUMER MOD: 08P1701S14L | 1 | - | 25,00 |
| 2361 | ALMOXARIFADO 2 (SALINHA) | PRATELEIRA 2 C | SENSOR MARCA: BAUMER MOD: 05P1501S35L | 1 | - | 25,00 |
| 2362 | ALMOXARIFADO 2 (SALINHA) | PRATELEIRA 2 C | SENSOR OPTICO MARCA: GRIS | 1 | - | 40,00 |
| 2363 | ALMOXARIFADO 2 (SALINHA) | PRATELEIRA 2 C | SENSOR MARCA: PULSOTRONIC MOD: A190 | 1 | - | 40,00 |
| 2364 | ALMOXARIFADO 2 (SALINHA) | PRATELEIRA 2 C | SENSOR MARCA: PROXIMITY | 1 | - | 18,00 |
| 2365 | ALMOXARIFADO 2 (SALINHA) | PRATELEIRA 2 C | SENSOR DE TEMPERATURA | 1 | - | 15,00 |
| 2366 | ALMOXARIFADO 2 (SALINHA) | ENCIMA DA BANCADA | ALICATE DE BICO | 8 | - | 160,00 |
| 2367 | ALMOXARIFADO 2 (SALINHA) | ENCIMA DA BANCADA | CHAVE DE BOCA 11/4 | 1 | - | 24,00 |
| 2368 | ALMOXARIFADO 2 (SALINHA) | ENCIMA DA BANCADA | PÉ DE CABRA | 1 | - | 13,00 |
| 2369 | ALMOXARIFADO 2 (SALINHA) | ENCIMA DA BANCADA | SUPORTE DE SERRA MARCA: STANLEY | 2 | - | 72,00 |
| 2370 | ALMOXARIFADO 2 (SALINHA) | BANCADA 15 GAVETAS | PORCAS/ARROELAS/PARAFUSOS (DIVERSOS) COM PESO TOTAL DE 450 G | - | - | 10,00 |
| 2371 | ALMOXARIFADO 2 (SALINHA) | BANCADA 15 GAVETAS | ARRUELAS PEQUENAS COM PESO TOTAL DE 850 G | - | - | 8,00 |
| 2372 | ALMOXARIFADO 2 (SALINHA) | BANCADA 15 GAVETAS | PARAFUSOS/ARRUELAS (DIVERSOS) COM PESO TOTAL DE 3 KG | - | - | 25,00 |
| 2373 | ALMOXARIFADO 2 (SALINHA) | BANCADA 15 GAVETAS | PINO (DIVERSOS) COM PESO TOTAL DE 3 KG | - | - | 78,00 |
| 2374 | ALMOXARIFADO 2 (SALINHA) | BANCADA 15 GAVETAS | CONECTORES (DIVERSOS) COM PESO TOTAL DE 7 KG | - | - | 1.250,00 |
| 2375 | ALMOXARIFADO 2 (SALINHA) | BANCADA 15 GAVETAS | ANEIS (DIVERSOS) COM PESO TOTAL DE 4 KG | - | - | 75,00 |
| 2376 | ALMOXARIFADO 2 (SALINHA) | BANCADA 15 GAVETAS | KIT PARA MAQUINA (DIVERSOS) COM PESO TOTAL DE 2 KG | - | - | 50,00 |
| 2377 | ALMOXARIFADO 2 (SALINHA) | CAIXA PRETA GRANDE | PLACA RGS SERIES X IV | 3 | - | 30,00 |
| 2378 | ALMOXARIFADO 2 (SALINHA) | CAIXA PRETA GRANDE | PLACA MARCA: QUADTECH | 3 | - | 195,00 |
| 2379 | ALMOXARIFADO 2 (SALINHA) | CAIXA PRETA GRANDE | PLACA LDEB GUIDE | 1 | - | 182,00 |
| 2380 | ALMOXARIFADO 2 (SALINHA) | CAIXA PRETA GRANDE | PLACA PCC 3000 X MARCA: QUADTECH MOD: 3000 X | 2 | - | 1.250,00 |
| 2381 | ALMOXARIFADO 2 (SALINHA) | CAIXA PRETA GRANDE | PLACA SYSTEM 4000 MARCA: QUADTECH | 3 | - | 332,00 |
| 2382 | ALMOXARIFADO 2 (SALINHA) | CAIXA PRETA GRANDE | PLACA MOTOR 360 AP MOD: AP 360 | 1 | - | 274,00 |

Este documento é cópia do original, assinado digitalmente por JOICE RUIZ BERNIER e Tribunal de Justiça do Estado de São Paulo, protocolado em 04/10/2018 às 17:51, sob o número WJMJ18413365970. Para conferir o original, acesse o site <https://esaj.tjsp.jus.br/pastadigital/pg/abrirConferenciaDocumento.do>, informe o processo 1108283-38.2016.8.26.0100 e código 5048C48.

LAUDO DE AVALIAÇÃO

Nº 23.838.001/0918
 DATA BASE: SETEMBRO / 2018
 VALORES EM R\$

EMPRESA: MINUANO COMUNICACOES E PRODUCOES EDITORIAIS LTDA
 ENDEREÇO: ESTRADA GERAL DE PALMEIRA BAIXA, S/N JARINU-SP

| ITEM | LOCAL | LOCAL | DESCRIÇÃO | QTD | ANO | VALOR DE MERCADO |
|----------------------|--------------------------|--------------------|--|-----|-----|------------------|
| BENS DIVERSOS | | | | | | |
| 2383 | ALMOXARIFADO 2 (SALINHA) | CAIXA PRETA GRANDE | BECKHOFF BK 3100 MOD: BK 3100 | 2 | - | 450,00 |
| 2384 | ALMOXARIFADO 2 (SALINHA) | CAIXA PRETA GRANDE | STHL DIGITAL | 1 | - | 51,00 |
| 2385 | ALMOXARIFADO 2 (SALINHA) | CAIXA PRETA GRANDE | MODULO DE ENTRADA MOD: 3AT66-6 | 1 | - | 5,00 |
| 2386 | ALMOXARIFADO 2 (SALINHA) | CAIXA PRETA GRANDE | IMS SMART CAP 2000 MOD: CAP 2000 | 1 | - | 75,00 |
| 2387 | ALMOXARIFADO 2 (SALINHA) | CAIXA PRETA GRANDE | GRAYHILL 700 OAC5AL MOD: 700 OAC5AL | 7 | - | 1.124,00 |
| 2388 | ALMOXARIFADO 2 (SALINHA) | 6C | SENSOR EMECH SWIT PRESS M: HEIDELBERG | 1 | - | 11,00 |
| 2389 | ALMOXARIFADO 2 (SALINHA) | 6C | LAPPKABEL 10422000 EPIC® H-A 3 | 13 | - | 195,00 |
| 2390 | ALMOXARIFADO 2 (SALINHA) | 6C | KIT DE MONTAGEM 00477470 | 2 | - | 240,00 |
| 2391 | ALMOXARIFADO 2 (SALINHA) | 6C | RELE DE SEGURANÇA RORAUF M: EATON ESR5-MO-31/24 VAC DC | 1 | - | 125,00 |
| 2392 | ALMOXARIFADO 2 (SALINHA) | 6C | M: BANNER ENGINNER CORP MOD: GM-FA-10J | 1 | - | 674,00 |
| 2393 | ALMOXARIFADO 2 (SALINHA) | 6C | EPIC H-A4BS | 14 | - | 136,00 |
| 2394 | ALMOXARIFADO 2 (SALINHA) | 6C | EPIC H-A4SS | 14 | - | 1.091,00 |
| 2395 | ALMOXARIFADO 2 (SALINHA) | 6C | BHS M-HB2 -ED21 | 1 | - | 9,00 |
| 2396 | ALMOXARIFADO 2 (SALINHA) | 6C | DISJUNTOR MAGNETOTERMICO SCHNIEDER ELECTRIC M: GV2 ME 20 | 1 | - | 157,00 |
| 2397 | ALMOXARIFADO 2 (SALINHA) | 6C | DISJUNTOR MAGNETOTERMICO SCHNIEDER ELECTRIC M: GV2 ME 08 | 1 | - | 70,00 |
| 2398 | ALMOXARIFADO 2 (SALINHA) | 6C | SIEMENS PS307 115/230 VAC SIMATIC S7 | 1 | - | 213,00 |
| 2399 | ALMOXARIFADO 2 (SALINHA) | 6C | MICRO DA DOBRADEIRA C818 LIMIT SWITCH SCHMERSAL AZM170CC-02ZRKA-2405 | 1 | - | 25,00 |
| 2400 | ALMOXARIFADO 2 (SALINHA) | 6C | KIT DE REPARO | 1 | - | 120,00 |
| 2401 | ALMOXARIFADO 2 (SALINHA) | 6C | FLUXOSTATO DE OLEO 34 002 31 00 269 | 1 | - | 25,00 |
| 2402 | ALMOXARIFADO 2 (SALINHA) | 6C | ENCODER DA BOLERO 2 BAUMER BHT 18.05S2000 | 1 | - | 300,00 |
| 2403 | ALMOXARIFADO 2 (SALINHA) | 6C | HA 3TGV 11 KPL | 21 | - | 735,00 |
| 2404 | ALMOXARIFADO 2 (SALINHA) | 6C | LENSE E82ZBC | 1 | - | 110,00 |
| 2405 | ALMOXARIFADO 2 (SALINHA) | 6C | INVERSOR DE 3 FASES SIEMENS MASTER 4 | 1 | - | 300,00 |
| 2406 | ALMOXARIFADO 2 (SALINHA) | 6C | SCHNEIDER ELECTRIC ZB5AS844 | 2 | - | 9,00 |
| 2407 | ALMOXARIFADO 2 (SALINHA) | 6C | CONTROLADORES DE TEMPERATURA ANÁLO DIGI MAC FH-1 | 1 | - | 88,00 |
| 2408 | ALMOXARIFADO 2 (SALINHA) | 6C | COEL HWKT | 2 | - | 400,00 |
| 2409 | ALMOXARIFADO 2 (SALINHA) | 6C | ENCODER FH126 1351 01 | 1 | - | 993,00 |
| 2410 | ALMOXARIFADO 2 (SALINHA) | 6C | ZBE102 SCHNEIDER | 1 | - | 8,00 |
| 2411 | ALMOXARIFADO 2 (SALINHA) | 6C | BLOCO CONTATO BHS F4 22 | 1 | - | 16,00 |
| 2412 | ALMOXARIFADO 2 (SALINHA) | 6C | MAC 45 A L00 DBFJ 1KJ | 20 | - | 1.675,00 |
| 2413 | ALMOXARIFADO 2 (SALINHA) | 6C | CONTA CLIP QUAD WEB SENSE AMPLIFIER 3R792864B | 1 | - | 50,00 |

Este documento é cópia do original, assinado digitalmente por JOICE RUIZ BERNIER e Tribunal de Justiça do Estado de São Paulo, protocolado em 04/10/2018 às 17:51, sob o número WJMJ184133665970. Para conferir o original, acesse o site <https://esaj.tjsp.jus.br/pastadigital/pg/abrirConferenciaDocumento.do>, informe o processo 1108283-38.2016.8.26.0100 e código 5048C48.

LAUDO DE AVALIAÇÃO

Nº 23.838.001/0918
 DATA BASE: SETEMBRO / 2018
 VALORES EM R\$

EMPRESA: MINUANO COMUNICACOES E PRODUCOES EDITORIAIS LTDA
 ENDEREÇO: ESTRADA GERAL DE PALMEIRA BAIXA, S/N JARINU-SP

| ITEM | LOCAL | LOCAL | DESCRIÇÃO | QTD | ANO | VALOR DE MERCADO |
|----------------------|--------------------------|-------|---|-----|-----|------------------|
| BENS DIVERSOS | | | | | | |
| 2414 | ALMOXARIFADO 2 (SALINHA) | 6C | VARTA CRI/2AA 3V LITHIUM BATTERY | 20 | - | 330,00 |
| 2415 | ALMOXARIFADO 2 (SALINHA) | 6C | 6GK7342-5DA02-0XE0 | 1 | - | 1.665,00 |
| 2416 | ALMOXARIFADO 2 (SALINHA) | 6C | SIEMENS SBAA02 | 9 | - | 270,00 |
| 2417 | ALMOXARIFADO 2 (SALINHA) | 6C | ML4-8H-KSU-1748-Q | 1 | - | 25,00 |
| 2418 | ALMOXARIFADO 2 (SALINHA) | 6C | ROBATECH 100606 | 1 | - | 476,00 |
| 2419 | ALMOXARIFADO 2 (SALINHA) | 6C | MAC 45A-N00-DDAJ-1KJ | 3 | - | 186,00 |
| 2420 | ALMOXARIFADO 2 (SALINHA) | 6C | 8AC122.60-3 AC 122 RESOLVER INTERFACE ACOPOS B&R ID4826 RGB ... | 1 | - | 643,00 |
| 2421 | ALMOXARIFADO 2 (SALINHA) | 6C | RGB AUTOMATYKA 8AC122.60-3 | 1 | - | 363,00 |
| 2422 | ALMOXARIFADO 2 (SALINHA) | 6C | B&R 3DM486.6 DIGITAL MISCHMODUL DM. 486 REV.E0 EBAY EBAY | 1 | - | 789,00 |
| 2423 | ALMOXARIFADO 2 (SALINHA) | 6C | DANFOSS SOLENOID VALVE 018F6282 | 4 | - | 218,00 |
| 2424 | ALMOXARIFADO 2 (SALINHA) | 6C | DANFOSS SEMICONDUCTOR VDE 0660 | 1 | - | 50,00 |
| 2425 | ALMOXARIFADO 2 (SALINHA) | 6C | MOLA GRANDE | 2 | - | 140,00 |
| 2426 | ALMOXARIFADO 2 (SALINHA) | 6C | CONECTORES | 2 | - | 25,00 |
| 2427 | ALMOXARIFADO 2 (SALINHA) | 6C | RP1A23D3S119 | 4 | - | 171,00 |
| 2428 | ALMOXARIFADO 2 (SALINHA) | 6C | SCHIELE POWER SUPPLY | 1 | - | 104,00 |
| 2429 | ALMOXARIFADO 2 (SALINHA) | 6C | DC SPEED CONTROL KBIC125 | 1 | - | 153,00 |
| 2430 | ALMOXARIFADO 2 (SALINHA) | 6C | CONDOR HN24-3.6 | 1 | - | 63,00 |
| 2431 | ALMOXARIFADO 2 (SALINHA) | 6C | SEVENTEEN ST-250UAG-05E | 1 | - | 165,00 |
| 2432 | ALMOXARIFADO 2 (SALINHA) | 6C | POWERONE HA5-1.5/0VP-A | 1 | - | 44,00 |
| 2433 | ALMOXARIFADO 2 (SALINHA) | 6C | NAMCO EB200 | 1 | - | 311,00 |
| 2434 | ALMOXARIFADO 2 (SALINHA) | 6C | ABB SACE ISOMAX S5 (QUEBRADO) | 1 | - | 1.215,00 |
| 2435 | ALMOXARIFADO 2 (SALINHA) | 6C | SCHNEIDER ZBVB6 | 4 | - | 50,00 |
| 2436 | ALMOXARIFADO 2 (SALINHA) | 6C | SCHNEIDER ZB5CW313WESS | 5 | - | 92,00 |
| 2437 | ALMOXARIFADO 2 (SALINHA) | 6C | BOTAO BHS HB2 ED21 VERDE | 13 | - | 143,00 |
| 2438 | ALMOXARIFADO 2 (SALINHA) | 6C | BHS HB2 BE 102 VERMELHO | 5 | - | 55,00 |
| 2439 | ALMOXARIFADO 2 (SALINHA) | 6C | SIEMENS MICROMASTER 420 | 4 | - | 2.060,00 |
| 2440 | ALMOXARIFADO 2 (SALINHA) | 6C | SIEMENS MICROMASTER 440 | 4 | - | 3.450,00 |
| 2441 | ALMOXARIFADO 2 (SALINHA) | 6C | LENZE E82ZAFCCC | 3 | - | 697,00 |
| 2442 | ALMOXARIFADO 2 (SALINHA) | 6C | SIEMENS MICROMASTER 4 6SE6400 | 1 | - | 595,00 |
| 2443 | ALMOXARIFADO 2 (SALINHA) | 6C | KIT REPARO 00477447 | 2 | - | 240,00 |
| 2444 | ALMOXARIFADO 2 (SALINHA) | 6C | LENZE 8200 VECTOR WIRING DIAGRAM | 1 | - | 675,00 |

Este documento é cópia do original, assinado digitalmente por JOICE RUIZ BERNIER e Tribunal de Justiça do Estado de São Paulo, protocolado em 04/10/2018 às 17:51, sob o número WJMJ184133665970. Para conferir o original, acesse o site <https://esaj.tjsp.jus.br/pastadigital/pg/abrirConferenciaDocumento.do>, informe o processo 1108283-38.2016.8.26.0100 e código 5048C48.

LAUDO DE AVALIAÇÃO

Nº 23.838.001/0918
 DATA BASE: SETEMBRO / 2018
 VALORES EM R\$

EMPRESA: MINUANO COMUNICACOES E PRODUCOES EDITORIAIS LTDA
 ENDEREÇO: ESTRADA GERAL DE PALMEIRA BAIXA, S/N JARINU-SP

| ITEM | LOCAL | LOCAL | DESCRIÇÃO | QTD | ANO | VALOR DE MERCADO |
|----------------------|--------------------------|-------|--|-----|-----|------------------|
| BENS DIVERSOS | | | | | | |
| 2445 | ALMOXARIFADO 2 (SALINHA) | 6C | ABB AF260-30 | 1 | - | 1.662,00 |
| 2446 | ALMOXARIFADO 2 (SALINHA) | 5C | BHS ED 101 | 6 | - | 66,00 |
| 2447 | ALMOXARIFADO 2 (SALINHA) | 5C | CORDOALHA CICLOP | 4 | - | 116,00 |
| 2448 | ALMOXARIFADO 2 (SALINHA) | 5C | REBITE CICLOP | 6 | - | 150,00 |
| 2449 | ALMOXARIFADO 2 (SALINHA) | 5C | MOLA DE AJUSTE DO PESO CICLOP | 2 | - | 100,00 |
| 2450 | ALMOXARIFADO 2 (SALINHA) | 5C | PLACA AQUECEDORA CICLOP | 6 | - | 180,00 |
| 2451 | ALMOXARIFADO 2 (SALINHA) | 5C | RLS 6X6 | 2 | - | 55,00 |
| 2452 | ALMOXARIFADO 2 (SALINHA) | 5C | ANILHA DE MARCAÇÃO | 5 | - | 19,00 |
| 2453 | ALMOXARIFADO 2 (SALINHA) | 5C | COEL K48E | 2 | - | 200,00 |
| 2454 | ALMOXARIFADO 2 (SALINHA) | 5C | SOMA MOD T380D40 | 2 | - | 82,00 |
| 2455 | ALMOXARIFADO 2 (SALINHA) | 5C | MICROLOGICS 1100 | 3 | - | 2.850,00 |
| 2456 | ALMOXARIFADO 2 (SALINHA) | 5C | GLUING TECHNOLOGY 100187 | 3 | - | 180,00 |
| 2457 | ALMOXARIFADO 2 (SALINHA) | 5C | SCHNEIDER ELECTRIC LADN22 | 3 | - | 51,00 |
| 2458 | ALMOXARIFADO 2 (SALINHA) | 5C | LCID25BD | 2 | - | 55,00 |
| 2459 | ALMOXARIFADO 2 (SALINHA) | 5C | LCID09 | 1 | - | 20,00 |
| 2460 | ALMOXARIFADO 2 (SALINHA) | 5C | CH8501 | 1 | - | 175,00 |
| 2461 | ALMOXARIFADO 2 (SALINHA) | 5C | TRANSFORMADOR MARCA: ALLEN BRADLEY MOD: 800E | 2 | - | 80,00 |
| 2462 | ALMOXARIFADO 2 (SALINHA) | 5C | 3TY7561-1AA00 | 2 | - | 65,00 |
| 2463 | ALMOXARIFADO 2 (SALINHA) | 5C | SBD AC24V | 1 | - | 10,00 |
| 2464 | ALMOXARIFADO 2 (SALINHA) | 5C | VALVULA QUICK EXHAUST | 3 | - | 42,00 |
| 2465 | ALMOXARIFADO 2 (SALINHA) | 5C | KENDRION BINDER MAGNETIC CH8915 | 6 | - | 2.328,00 |
| 2466 | ALMOXARIFADO 2 (SALINHA) | 5C | RHN421B | 1 | - | 65,00 |
| 2467 | ALMOXARIFADO 2 (SALINHA) | 5C | DM 3100N | 3 | - | 155,00 |
| 2468 | ALMOXARIFADO 2 (SALINHA) | 5C | BHS F422 MOD: F422 | 2 | - | 15,00 |
| 2469 | ALMOXARIFADO 2 (SALINHA) | 5C | SIEMENS 6ES79720BB50 | 10 | - | 1.246,00 |
| 2470 | ALMOXARIFADO 2 (SALINHA) | 5C | REGUA COM 9 BOTOES DIVERSOS COM 8 BOTOES | - | - | 14,00 |
| 2471 | ALMOXARIFADO 2 (SALINHA) | 5C | BOTOES DIVERSOS | - | - | 563,00 |
| 2472 | ALMOXARIFADO 2 (SALINHA) | 5C | ZB5 AV4 | 2 | - | 326,00 |
| 2473 | ALMOXARIFADO 2 (SALINHA) | 5C | OMROM MY2N | 10 | - | 175,00 |
| 2474 | ALMOXARIFADO 2 (SALINHA) | 5C | DANFOSS AM 012 D | 1 | - | 65,00 |
| 2475 | ALMOXARIFADO 2 (SALINHA) | 5C | FILTRO DO ALIMENTADOR DE AGUA | 1 | - | 46,00 |

Este documento é cópia do original, assinado digitalmente por JOICE RUIZ BERNIER e Tribunal de Justiça do Estado de São Paulo, protocolado em 04/10/2018 às 17:51, sob o número WJMJ18413365970. Para conferir o original, acesse o site <https://esaj.tjsp.jus.br/pastadigital/pg/abrirConferenciaDocumento.do>, informe o processo 1108283-38.2016.8.26.0100 e código 5048C48.

LAUDO DE AVALIAÇÃO

Nº 23.838.001/0918
 DATA BASE: SETEMBRO / 2018
 VALORES EM R\$

EMPRESA: MINUANO COMUNICACOES E PRODUCOES EDITORIAIS LTDA
 ENDEREÇO: ESTRADA GERAL DE PALMEIRA BAIXA, S/N JARINU-SP

| ITEM | LOCAL | LOCAL | DESCRIÇÃO | QTD | ANO | VALOR DE MERCADO |
|----------------------|--------------------------|-------|---|-----|-----|------------------|
| BENS DIVERSOS | | | | | | |
| 2476 | ALMOXARIFADO 2 (SALINHA) | 5C | KIT DE REPARO CIL ISSO DIAM 50 REXROTH 10W30 | 1 | - | 17,00 |
| 2477 | ALMOXARIFADO 2 (SALINHA) | 5C | LENZE E82ZBC | 1 | - | 110,00 |
| 2478 | ALMOXARIFADO 2 (SALINHA) | 5C | LENZE E82ZAFCCC | 2 | - | 220,00 |
| 2479 | ALMOXARIFADO 2 (SALINHA) | 5C | JUMO 703011/10 001 000 000 23 061 | 1 | - | 38,00 |
| 2480 | ALMOXARIFADO 2 (SALINHA) | 5C | RELE ELETRONICO DIVERSOS | - | - | 1.195,00 |
| 2481 | ALMOXARIFADO 2 (SALINHA) | 5C | BOTOES DIVERSOS | - | - | 248,00 |
| 2482 | ALMOXARIFADO 2 (SALINHA) | 5C | PS 476 REMOTE | 1 | - | 150,00 |
| 2483 | ALMOXARIFADO 2 (SALINHA) | 5C | SCHNEIDER CONTROL RELAY CA2KN40F7 | 1 | - | 68,00 |
| 2484 | ALMOXARIFADO 2 (SALINHA) | 5C | OMROM ESC2 R20 K | 1 | - | 18,00 |
| 2485 | ALMOXARIFADO 2 (SALINHA) | 5C | CONTEMP PXW4 | 1 | - | 53,00 |
| 2486 | ALMOXARIFADO 2 (SALINHA) | 5C | FONTE DE ALIMENTAÇÃO BHS MARCA: BHS MOD: DR75 24 | 1 | - | 75,00 |
| 2487 | ALMOXARIFADO 2 (SALINHA) | 5C | SCHNEIDER ATV312 | 1 | - | 175,00 |
| 2488 | ALMOXARIFADO 2 (SALINHA) | 5C | TK4S 24 SR | 1 | - | 62,00 |
| 2489 | ALMOXARIFADO 2 (SALINHA) | 5C | THS IEC947 | 1 | - | 309,00 |
| 2490 | ALMOXARIFADO 2 (SALINHA) | 4C | LENZE EVF 8212-E | 1 | - | 750,00 |
| 2491 | ALMOXARIFADO 2 (SALINHA) | 4C | 01201020 WILDEN | 1 | - | 25,00 |
| 2492 | ALMOXARIFADO 2 (SALINHA) | 4C | SENSOR DE TEMPERATURA TIPO J 70 MM RIGIDO E RABICHO DA MAQ BILHOFER | 1 | - | 15,00 |
| 2493 | ALMOXARIFADO 2 (SALINHA) | 4C | SIEMENS 6ES79720AA01 | 1 | - | 9,00 |
| 2494 | ALMOXARIFADO 2 (SALINHA) | 4C | PLACA M9500 SCANNER AMP | 1 | - | 732,00 |
| 2495 | ALMOXARIFADO 2 (SALINHA) | 4C | PLACA GRAPHIA ELECTRONIC | 1 | - | 900,00 |
| 2496 | ALMOXARIFADO 2 (SALINHA) | 4C | HEIDENHAIN EQN 425 | 1 | - | 490,00 |
| 2497 | ALMOXARIFADO 2 (SALINHA) | 4C | SIBA 63A | 3 | - | 90,00 |
| 2498 | ALMOXARIFADO 2 (SALINHA) | 4C | SENSOR RSA 200M18SAPRPDL | 1 | - | 116,00 |
| 2499 | ALMOXARIFADO 2 (SALINHA) | 4C | FESTO SOEGRTQ20PPK2LTI (TERMINAL) | 2 | - | 250,00 |
| 2500 | ALMOXARIFADO 2 (SALINHA) | 4C | MOELLER 22DILM | 1 | - | 18,00 |
| 2501 | ALMOXARIFADO 2 (SALINHA) | 4C | TELEMECANIQUE ZB2RB91 | 9 | - | 23,00 |
| 2502 | ALMOXARIFADO 2 (SALINHA) | 4C | RAN ES MODULE 09140052716 HARTING | 14 | - | 319,00 |
| 2503 | ALMOXARIFADO 2 (SALINHA) | 4C | CONTROLADOR CHAVE MAGNETICA | 1 | - | 85,00 |
| 2504 | ALMOXARIFADO 2 (SALINHA) | 4C | BANNER GM FA 10J CONTROLADOR CHAVE MAGNETICA | 2 | - | 40,00 |
| 2505 | ALMOXARIFADO 2 (SALINHA) | 4C | MICROINTERRUPTOR TELEMECANIQUE ZCMD21 | 4 | - | 100,00 |
| 2506 | ALMOXARIFADO 2 (SALINHA) | 4C | POTENCIOMETRO 10K 3590 E 50K | 33 | - | 429,00 |

Este documento é cópia do original, assinado digitalmente por JOICE RUIZ BERNIER e Tribunal de Justiça do Estado de São Paulo, protocolado em 04/10/2018 às 17:51, sob o número WJMJ184133665970. Para conferir o original, acesse o site https://esaj.tjsp.jus.br/pastadigital/pg/abrirConferenciaDocumento.do, informe o processo 1108283-38.2016.8.26.0100 e código 5048C48.

LAUDO DE AVALIAÇÃO

Nº 23.838.001/0918
 DATA BASE: SETEMBRO / 2018
 VALORES EM R\$

EMPRESA: MINUANO COMUNICACOES E PRODUCOES EDITORIAIS LTDA
 ENDEREÇO: ESTRADA GERAL DE PALMEIRA BAIXA, S/N JARINU-SP

| ITEM | LOCAL | LOCAL | DESCRIÇÃO | QTD | ANO | VALOR DE MERCADO |
|----------------------|--------------------------|-------|--|-----|-----|------------------|
| BENS DIVERSOS | | | | | | |
| 2507 | ALMOXARIFADO 2 (SALINHA) | 4C | TERMINAL ELETRICO ILHOS SIMPLES 1,5 MM ELE TR 0249 DIVERSOS TAMANHOS | - | - | 6.200,00 |
| 2508 | ALMOXARIFADO 2 (SALINHA) | 4C | VELA DE IGNIÇÃO DO QUEIMADOR MQ600 | 12 | - | 30,00 |
| 2509 | ALMOXARIFADO 2 (SALINHA) | 4C | SENSOR FOTOELETRICO Q45VR2R BANNER | 4 | - | 1.500,00 |
| 2510 | ALMOXARIFADO 2 (SALINHA) | 4C | TERMINAL DE COMPRESSAO 16 MM | 8 | - | 248,00 |
| 2511 | ALMOXARIFADO 2 (SALINHA) | 4C | VELA DE IGNIÇÃO M1000 ALBURN IP 17 | 2 | - | 15,00 |
| 2512 | ALMOXARIFADO 2 (SALINHA) | 4C | SENSOR CAPACITIVO TECNOTRON SCA 20 32 PLG | 2 | - | 214,00 |
| 2513 | ALMOXARIFADO 2 (SALINHA) | 4C | MG CB200 REGULADOR DE NIVEL | 1 | - | 29,00 |
| 2514 | ALMOXARIFADO 2 (SALINHA) | 4C | SENSOR DE FIBRA OTICA SEEKA M610770 | 2 | - | 260,00 |
| 2515 | ALMOXARIFADO 2 (SALINHA) | 4C | KROMSCHRODER UVS 10L01 | 1 | - | 200,00 |
| 2516 | ALMOXARIFADO 2 (SALINHA) | 4C | OMRON M5B1 | 2 | - | 35,00 |
| 2517 | ALMOXARIFADO 2 (SALINHA) | 4C | BUSCH DREHZAHLESTELLER 2297 | 1 | - | 60,00 |
| 2518 | ALMOXARIFADO 2 (SALINHA) | 4C | WEG BCXMF01 | 6 | - | 210,00 |
| 2519 | ALMOXARIFADO 2 (SALINHA) | 4C | SCHRACK MR3010 12 | 11 | - | 176,00 |
| 2520 | ALMOXARIFADO 2 (SALINHA) | 4C | CUTLER HAMMER E22B20 | 6 | - | 105,00 |
| 2521 | ALMOXARIFADO 2 (SALINHA) | 4C | MODULO MARCA: ALLEN BRADLEY MOD: LED MODULE | 10 | - | 4.500,00 |
| 2522 | ALMOXARIFADO 2 (SALINHA) | 4C | PRESILHAS FERRO | 12 | - | 59,00 |
| 2523 | ALMOXARIFADO 2 (SALINHA) | 4C | BROTHER STRONG ADHESIVE TAPE | 1 | - | 5,00 |
| 2524 | ALMOXARIFADO 2 (SALINHA) | 4C | BASE PARA RELE BIS T62 | 1 | - | 9,00 |
| 2525 | ALMOXARIFADO 2 (SALINHA) | 4C | WEG RW27D | 1 | - | 28,00 |
| 2526 | ALMOXARIFADO 2 (SALINHA) | 4C | LX1 DB6 | 1 | - | 25,00 |
| 2527 | ALMOXARIFADO 2 (SALINHA) | 4C | SPC AP0E | 2 | - | 63,00 |
| 2528 | ALMOXARIFADO 2 (SALINHA) | 4C | VN330SP DATASHEET | 10 | - | 275,00 |
| 2529 | ALMOXARIFADO 2 (SALINHA) | 4C | GEMS PRESSURE TRANSDUCER | 2 | - | 170,00 |
| 2530 | ALMOXARIFADO 2 (SALINHA) | 4C | SENSOR DIFUSO WEG SD01T19R3PPA | 4 | - | 158,00 |
| 2531 | ALMOXARIFADO 2 (SALINHA) | 4C | RELE ELETROMAGNETICO SCHRACK 0-1415035-1 | 7 | - | 70,00 |
| 2532 | ALMOXARIFADO 2 (SALINHA) | 4C | UL AZ1702ZRK | 8 | - | 52,00 |
| 2533 | ALMOXARIFADO 2 (SALINHA) | 4C | SCHMERSAL AZ16ZVRK | 9 | - | 225,00 |
| 2534 | ALMOXARIFADO 2 (SALINHA) | 4C | BOTOES DIVERSOS | - | - | 270,00 |
| 2535 | ALMOXARIFADO 2 (SALINHA) | 4C | DUFF NORTON 713JP12 | 1 | - | 99,00 |
| 2536 | ALMOXARIFADO 2 (SALINHA) | 4C | SENSOR OPTICO | 7 | - | 277,00 |
| 2537 | ALMOXARIFADO 2 (SALINHA) | 4C | SENSOR DE PROXIMIDADE | 1 | - | 11,00 |

Este documento é cópia do original, assinado digitalmente por JOICE RUIZ BERNIER e Tribunal de Justiça do Estado de São Paulo, protocolado em 04/10/2018 às 17:51, sob o número WJMJ184133665970. Para conferir o original, acesse o site <https://esaj.tjsp.jus.br/pastadigital/pg/abrirConferenciaDocumento.do>, informe o processo 1108283-38.2016.8.26.0100 e código 5048C48.

LAUDO DE AVALIAÇÃO

Nº 23.838.001/0918
 DATA BASE: SETEMBRO / 2018
 VALORES EM R\$

EMPRESA: MINUANO COMUNICACOES E PRODUCOES EDITORIAIS LTDA
 ENDEREÇO: ESTRADA GERAL DE PALMEIRA BAIXA, S/N JARINU-SP

| ITEM | LOCAL | LOCAL | DESCRIÇÃO | QTD | ANO | VALOR DE MERCADO |
|----------------------|--------------------------|-------|--|-----|-----|------------------|
| BENS DIVERSOS | | | | | | |
| 2538 | ALMOXARIFADO 2 (SALINHA) | 4C | SENSOR BAUMER 157115053 (MULLER MARTINI) 8505 | 1 | - | 25,00 |
| 2539 | ALMOXARIFADO 2 (SALINHA) | 4C | SENSOR TEMPERATURA BANNNER SI MAG 1SM | 1 | - | 15,00 |
| 2540 | ALMOXARIFADO 2 (SALINHA) | 4C | SENSOR TERMICO GRIS | 4 | - | 158,00 |
| 2541 | ALMOXARIFADO 2 (SALINHA) | 4C | SENSOR DE TEMPERATURA SENSORTRON TMCV 007 | 13 | - | 163,00 |
| 2542 | ALMOXARIFADO 2 (SALINHA) | 4C | ONROM E3TFD11 | 1 | - | 18,00 |
| 2543 | ALMOXARIFADO 2 (SALINHA) | 4C | TERMINAL DE COMPRESSAO 25 MM PÇM0377 | 4 | - | 1.566,00 |
| 2544 | ALMOXARIFADO 2 (SALINHA) | 4C | SENSOR FOTOELETRICO SENSE M:0S30018GP70A2V1J | 8 | - | 1.200,00 |
| 2545 | ALMOXARIFADO 2 (SALINHA) | 4C | SENSOR MOD: USDK30D9003/S14 | 1 | - | 40,00 |
| 2546 | ALMOXARIFADO 2 (SALINHA) | 4C | SENSOR INDUTIVO SENSOTRON M:STI412CRPLX | 5 | - | 198,00 |
| 2547 | ALMOXARIFADO 2 (SALINHA) | 4C | SICK WL160F440 | 1 | - | 50,00 |
| 2548 | ALMOXARIFADO 2 (SALINHA) | 4C | CABO CONECTOR PARA SENSOR BANNER MOD MQAC | 10 | - | 175,00 |
| 2549 | ALMOXARIFADO 2 (SALINHA) | 4C | TERMOSTATO MOVIMATIC Q452IE | 4 | - | 90,00 |
| 2550 | ALMOXARIFADO 2 (SALINHA) | 4C | SENSOR TECNOTRON SCA -15 -30H-PR/QL | 2 | - | 80,00 |
| 2551 | ALMOXARIFADO 2 (SALINHA) | 4C | SENSOR WTB 4 3P1361 SICK | 2 | - | 250,00 |
| 2552 | ALMOXARIFADO 2 (SALINHA) | 4C | SIRENE 120 DB 5 TONS ROLP R D ML + MANNS MODULE VERMELHO | 1 | - | 228,00 |
| 2553 | ALMOXARIFADO 2 (SALINHA) | 4C | TOMADA SOBREPOR STECK S4006 | 1 | - | 35,00 |
| 2554 | ALMOXARIFADO 2 (SALINHA) | 4C | SENSOR SUNX LC100BLOO10 A P J | 1 | - | 224,00 |
| 2555 | ALMOXARIFADO 2 (SALINHA) | 4C | INSTRUTEK SENSOR CAPACITIVO 18 MM NPN NA +NF | 2 | - | 70,00 |
| 2556 | ALMOXARIFADO 2 (SALINHA) | 4C | OMRON E2AM12LN08M1B1 | 5 | - | 88,00 |
| 2557 | ALMOXARIFADO 2 (SALINHA) | 4C | BAUMER FRAUENFELD FHDK13P1601 S35A | 4 | - | 400,00 |
| 2558 | ALMOXARIFADO 2 (SALINHA) | 4C | SENSE OP 507681020811 SENSOR | 1 | - | 150,00 |
| 2559 | ALMOXARIFADO 2 (SALINHA) | 4C | SENSOR INDUTIVO INE 12 GRIS | 1 | - | 40,00 |
| 2560 | ALMOXARIFADO 2 (SALINHA) | 4D | CABO CONECTOR HARTING | 1 | - | 17,00 |
| 2561 | ALMOXARIFADO 2 (SALINHA) | 4D | BARRA METALICA 3 FUROS 1KG | 30 | - | 268,00 |
| 2562 | ALMOXARIFADO 2 (SALINHA) | 4D | CAIXA COM TRANSFORMADORES DIVERSOS | - | - | 400,00 |
| 2563 | ALMOXARIFADO 2 (SALINHA) | 4D | MOTOR DE INDUÇÃO MONOFASICO 3450 RPM COHL BACH MOD 56 | 1 | - | 250,00 |
| 2564 | ALMOXARIFADO 2 (SALINHA) | 4D | MOTOR MOD90L | 2 | - | 100,00 |
| 2565 | ALMOXARIFADO 2 (SALINHA) | 4D | ECOFIT 2TRE15 | 2 | - | 175,00 |
| 2566 | ALMOXARIFADO 2 (SALINHA) | 4D | VENTILADOR COM MOTOR | 2 | - | 150,00 |
| 2567 | ALMOXARIFADO 2 (SALINHA) | 4D | MOTORES DE REGISTRO DIAGONAL HEIDELBERG PEQ ELETRICO | 5 | - | 300,00 |
| 2568 | ALMOXARIFADO 2 (SALINHA) | 4D | RELIANCE ELECTRIC DC MOTOR CONTROLER 1GN10307 | 2 | - | 550,00 |

Este documento é cópia do original, assinado digitalmente por JOICE RUIZ BERNIER e Tribunal de Justiça do Estado de São Paulo, protocolado em 04/10/2018 às 17:51, sob o número WJMJ18413365970. Para conferir o original, acesse o site <https://esaj.tjsp.jus.br/pastadigital/pg/abrirConferenciaDocumento.do>, informe o processo 1108283-38.2016.8.26.0100 e código 5048C48.

LAUDO DE AVALIAÇÃO

Nº 23.838.001/0918
 DATA BASE: SETEMBRO / 2018
 VALORES EM R\$

EMPRESA: MINUANO COMUNICACOES E PRODUCOES EDITORIAIS LTDA
 ENDEREÇO: ESTRADA GERAL DE PALMEIRA BAIXA, S/N JARINU-SP

| ITEM | LOCAL | LOCAL | DESCRIÇÃO | QTD | ANO | VALOR DE MERCADO |
|----------------------|--------------------------|-------|--|-----|-----|------------------|
| BENS DIVERSOS | | | | | | |
| 2569 | ALMOXARIFADO 2 (SALINHA) | 4D | HEIDOPH PISTAO PNEUMATICO | 2 | - | 200,00 |
| 2570 | ALMOXARIFADO 2 (SALINHA) | 5D | SWEEP HARRIS MOD 091 G10066762 | 2 | - | 80,00 |
| 2571 | ALMOXARIFADO 2 (SALINHA) | 5D | HUNKERMOTOREN HDMF21051171/05 | 1 | - | 127,00 |
| 2572 | ALMOXARIFADO 2 (SALINHA) | 5D | LENZE MOD:MDSKARS056-22 | 1 | - | 836,00 |
| 2573 | ALMOXARIFADO 2 (SALINHA) | 5D | PARTE MOTOR | 1 | - | 25,00 |
| 2574 | ALMOXARIFADO 2 (SALINHA) | 5D | MOTOR CARPANELLI MOD M71B4 | 1 | - | 350,00 |
| 2575 | ALMOXARIFADO 2 (SALINHA) | 5D | MOTOR WEG TE100L | 1 | - | 491,00 |
| 2576 | ALMOXARIFADO 2 (SALINHA) | 5D | MOTOR WEGPEQ | 1 | - | 491,00 |
| 2577 | ALMOXARIFADO 2 (SALINHA) | 5D | MOTOR VRM BK56B4C2 | 1 | - | 75,00 |
| 2578 | ALMOXARIFADO 2 (SALINHA) | 5D | BOEHM MODELO: 7816H | 1 | - | 25,00 |
| 2579 | ALMOXARIFADO 2 (SALINHA) | 5D | MOTOR ELETRICO PEQUENO | 1 | - | 99,00 |
| 2580 | ALMOXARIFADO 2 (SALINHA) | 5D | SIREM MOD RL0720400BT210014 | 1 | - | 1.692,00 |
| 2581 | ALMOXARIFADO 2 (SALINHA) | 5D | MOTOR MOD 5MDHC | 1 | - | 415,00 |
| 2582 | ALMOXARIFADO 2 (SALINHA) | 5D | SCHNEIDER ELECTRIC MOD M0652DC024V115RCAN00 | 1 | - | 70,00 |
| 2583 | ALMOXARIFADO 2 (SALINHA) | 5D | POWERONE HN24 3.6 A | 1 | - | 31,00 |
| 2584 | ALMOXARIFADO 2 (SALINHA) | 5D | SICK STEGMANN MOD ATM 90PUF13X11 | 1 | - | 75,00 |
| 2585 | ALMOXARIFADO 2 (SALINHA) | 5D | HEIDELBERG MOD 61144 1131 01 | 1 | - | 50,00 |
| 2586 | ALMOXARIFADO 2 (SALINHA) | 5D | IMS GEAR GK492 | 1 | - | 448,00 |
| 2587 | ALMOXARIFADO 2 (SALINHA) | 5D | SWEEP HARRIS MOD 091 G10066762 | 1 | - | 120,00 |
| 2588 | ALMOXARIFADO 2 (SALINHA) | 5D | BOMBA MAGNÉTICA SANSO MOD PMDL371G | 1 | - | 15,00 |
| 2589 | ALMOXARIFADO 2 (SALINHA) | 5D | PISTAO PNEUMATICO | 1 | - | 125,00 |
| 2590 | ALMOXARIFADO 2 (SALINHA) | 5D | CAIXA COM PISTOES PNEUMATICOS E MOTORES PEQ (TRANSTECNO MOD MOTORECCMP4222DENTATO) | 10 | - | 495,00 |
| 2591 | ALMOXARIFADO 2 (SALINHA) | 5D | VALVULA VERSA CSG 4332 027PD024 | 6 | - | 3.573,00 |
| 2592 | ALMOXARIFADO 2 (SALINHA) | 5D | VICOR MOD:VIPA11EUU | 3 | - | 296,00 |
| 2593 | ALMOXARIFADO 2 (SALINHA) | 5D | KIT STAND MOUNTING UNO SM80 | 1 | - | 50,00 |
| 2594 | ALMOXARIFADO 2 (SALINHA) | 5D | MOELLER HHNZM10 SO PARTE INFERIOR | 1 | - | 25,00 |
| 2595 | ALMOXARIFADO 2 (SALINHA) | 5D | CABO MILLER MARTINI 44010032 AZUL CAIXA | 1 | - | 12,00 |
| 2596 | ALMOXARIFADO 2 (SALINHA) | 5D | NETGEAR FS 105 NETGEAR FAST ETHERNET 5 PORTCONTIWEB PEÇA WH500051 | 1 | - | 23,00 |
| 2597 | ALMOXARIFADO 2 (SALINHA) | 5D | PLACA DA GOSS WP5436403 | 2 | - | 183,00 |
| 2598 | ALMOXARIFADO 2 (SALINHA) | 5D | VAMP PROGRAM SWITCH 2VPPS4A000005 | 4 | - | 150,00 |
| 2599 | ALMOXARIFADO 2 (SALINHA) | 5D | CONTATOR U83160 7 | 4 | - | 116,00 |

Este documento é cópia do original, assinado digitalmente por JOICE RUIZ BERNIER e Tribunal de Justiça do Estado de São Paulo, protocolado em 04/10/2018 às 17:51, sob o número WJMJ184133665970. Para conferir o original, acesse o site <https://esaj.tjsp.jus.br/pastadigital/pg/abrirConferenciaDocumento.do>, informe o processo 1108283-38.2016.8.26.0100 e código 5048C48.

LAUDO DE AVALIAÇÃO

Nº 23.838.001/0918
 DATA BASE: SETEMBRO / 2018
 VALORES EM R\$

EMPRESA: MINUANO COMUNICACOES E PRODUCOES EDITORIAIS LTDA
 ENDEREÇO: ESTRADA GERAL DE PALMEIRA BAIXA, S/N JARINU-SP

| ITEM | LOCAL | LOCAL | DESCRIÇÃO | QTD | ANO | VALOR DE MERCADO |
|----------------------|--------------------------|-------|---|-----|-----|------------------|
| BENS DIVERSOS | | | | | | |
| 2600 | ALMOXARIFADO 2 (SALINHA) | 5D | TELEMECANIQUE CA2DN31 | 3 | - | 150,00 |
| 2601 | ALMOXARIFADO 2 (SALINHA) | 5D | COMAT RELECOAM3 UC24 60V RELAY TIME U VERDE | 1 | - | 37,00 |
| 2602 | ALMOXARIFADO 2 (SALINHA) | 5D | CONTIWEB XS112BLPAM12 | 2 | - | 60,00 |
| 2603 | ALMOXARIFADO 2 (SALINHA) | 5D | DUNGS TECHNIK LGW3 A4 | 1 | - | 96,00 |
| 2604 | ALMOXARIFADO 2 (SALINHA) | 5D | PLACA ACRILICO MOLE HEIDELBERG WP54 33 152 01 | 1 | - | 50,00 |
| 2605 | ALMOXARIFADO 2 (SALINHA) | 5D | GRAPHICS MICRO SYSTEM CAIXA VAZIA | 1 | - | 25,00 |
| 2606 | ALMOXARIFADO 2 (SALINHA) | 5D | SENSOR MARCA: BANNER FIBRA MOD: PIT46U | 1 | - | 65,00 |
| 2607 | ALMOXARIFADO 2 (SALINHA) | 5D | TERMINAL BOX WH794 164 | 2 | - | 43,00 |
| 2608 | ALMOXARIFADO 2 (SALINHA) | 5D | ANEL BORRACHA MARCA: BIMBA | 1 | - | 5,00 |
| 2609 | ALMOXARIFADO 2 (SALINHA) | 5D | RODINHAS | 2 | - | 20,00 |
| 2610 | ALMOXARIFADO 2 (SALINHA) | 5D | BANNER TUROK MINI BEAM EO3M-MLUNP6X | 3 | - | 568,00 |
| 2611 | ALMOXARIFADO 2 (SALINHA) | 5D | CLADAPTEC I49082600 | 1 | - | 100,00 |
| 2612 | ALMOXARIFADO 2 (SALINHA) | 5D | SIEMENS 3NE8022 | 4 | - | 400,00 |
| 2613 | ALMOXARIFADO 2 (SALINHA) | 5D | MICRO SWITCHHONEYWELL MPV11HD | 5 | - | 726,00 |
| 2614 | ALMOXARIFADO 2 (SALINHA) | 5D | SIEMENS 3S351120LE01 | 2 | - | 75,00 |
| 2615 | ALMOXARIFADO 2 (SALINHA) | 5D | BHS BFC P CHAVE FIM DE CURSO | 2 | - | 35,00 |
| 2616 | ALMOXARIFADO 2 (SALINHA) | 5D | TELEMECANIQUE XCK S | 1 | - | 21,00 |
| 2617 | ALMOXARIFADO 2 (SALINHA) | 5D | SENSOR MICRO SWITCH FREEPORT BZE62RN62 | 1 | - | 93,00 |
| 2618 | ALMOXARIFADO 2 (SALINHA) | 5D | ALLE BRADLEY LIMIT SWITCH | 1 | - | 227,00 |
| 2619 | ALMOXARIFADO 2 (SALINHA) | 5D | SENSOR OMRON E2A S08LN04M5B1 | 2 | - | 280,00 |
| 2620 | ALMOXARIFADO 2 (SALINHA) | 5D | BHS SDD 13 C | 1 | - | 18,00 |
| 2621 | ALMOXARIFADO 2 (SALINHA) | 5D | BHS LM123002PCT | 4 | - | 70,00 |
| 2622 | ALMOXARIFADO 2 (SALINHA) | 5D | SENSOR LA9 RM202 | 4 | - | 158,00 |
| 2623 | ALMOXARIFADO 2 (SALINHA) | 5D | SENSOR BAUMER 157115053 (MULLER MARTINI) 8505 | 4 | - | 100,00 |
| 2624 | ALMOXARIFADO 2 (SALINHA) | 5D | BAUMER CFAH30P1200 | 2 | - | 200,00 |
| 2625 | ALMOXARIFADO 2 (SALINHA) | 5D | SENSOR 1221312 01 HEIDELBERG | 1 | - | 125,00 |
| 2626 | ALMOXARIFADO 2 (SALINHA) | 5D | KROMSCHRODER UVS 184315010 B9749 0348 | 1 | - | 200,00 |
| 2627 | ALMOXARIFADO 2 (SALINHA) | 5D | WEKO HDM5E 1101481 01 | 1 | - | 1.000,00 |
| 2628 | ALMOXARIFADO 2 (SALINHA) | 5D | BLOCO AUXILIAR MARCA: CONTACT MOD: F411 | 1 | - | 8,00 |
| 2629 | ALMOXARIFADO 2 (SALINHA) | 5D | SENSORTRON SL5101 | 2 | - | 50,00 |
| 2630 | ALMOXARIFADO 2 (SALINHA) | 5D | ROPEX RES 407 CONTROLE DE TEMPERATURA | 1 | - | 75,00 |

LAUDO DE AVALIAÇÃO

Nº 23.838.001/0918
 DATA BASE: SETEMBRO / 2018
 VALORES EM R\$

EMPRESA: MINUANO COMUNICACOES E PRODUCOES EDITORIAIS LTDA
 ENDEREÇO: ESTRADA GERAL DE PALMEIRA BAIXA, S/N JARINU-SP

| ITEM | LOCAL | LOCAL | DESCRIÇÃO | QTD | ANO | VALOR DE MERCADO |
|----------------------|--------------------------|-------|---|-----|-----|------------------|
| BENS DIVERSOS | | | | | | |
| 2631 | ALMOXARIFADO 2 (SALINHA) | 5D | MINARIK DRIVESPCM231000 1A | 3 | - | 300,00 |
| 2632 | ALMOXARIFADO 2 (SALINHA) | 5D | DISPLAY DA ESTEIRA MONOSTAR 0056 4707 | 1 | - | 40,00 |
| 2633 | ALMOXARIFADO 2 (SALINHA) | 5D | CABOS SENSORES DIVERSOS | - | - | 333,00 |
| 2634 | ALMOXARIFADO 2 (SALINHA) | 5D | MILLER MARTINI 4230 0058 CAIXINHA | 2 | - | 100,00 |
| 2635 | ALMOXARIFADO 2 (SALINHA) | 5D | MILLER MARTINI 4274 0006 CAIXINHA | 1 | - | 50,00 |
| 2636 | ALMOXARIFADO 2 (SALINHA) | 5D | PAINEL AIR TRONIC PN:1900 0700 | 1 | - | 100,00 |
| 2637 | ALMOXARIFADO 2 (SALINHA) | 6A | SIMATIC PANEL PC & FLAT PANEL (NOVO NA CAIXA) MARCA: SIEMENS | 1 | - | 150,00 |
| 2638 | ALMOXARIFADO 2 (SALINHA) | 6A | FRAMO TYP FLEXLINE 10 850100000 N.402 (AXIS) MARCA: FRAMO | 1 | - | 90,00 |
| 2639 | ALMOXARIFADO 2 (SALINHA) | 6A | CAIXA COM SENSORES DIVERSOS | - | - | 650,00 |
| 2640 | ALMOXARIFADO 2 (SALINHA) | 6A | DISPLAY DO VACOMETRO MARCA: AGATEC | 1 | - | 75,00 |
| 2641 | ALMOXARIFADO 2 (SALINHA) | 6A | BIMBA D9418A MARCA: BIMBA | 13 | - | 58,00 |
| 2642 | ALMOXARIFADO 2 (SALINHA) | 6A | BIMBA 172DXJJC2 MARCA: BIMBA | 6 | - | 27,00 |
| 2643 | ALMOXARIFADO 2 (SALINHA) | 6A | PISTAO SCHEFFER CLHD3 MARCA: SCHEFFER | 2 | - | 250,00 |
| 2644 | ALMOXARIFADO 2 (SALINHA) | 6A | PISTAO SCHEFFER CLHD1 MARCA: SCHEFFER | 5 | - | 625,00 |
| 2645 | ALMOXARIFADO 2 (SALINHA) | 6A | DAMAC 225B110JJ MARCA: DAMAC | 2 | - | 80,00 |
| 2646 | ALMOXARIFADO 2 (SALINHA) | 6A | REXHOT 0822011019 | 6 | - | 90,00 |
| 2647 | ALMOXARIFADO 2 (SALINHA) | 6A | PME110JM | 2 | - | 82,00 |
| 2648 | ALMOXARIFADO 2 (SALINHA) | 6A | NORGREEN 84956528088 MARCA: NORGREEN | 1 | - | 60,00 |
| 2649 | ALMOXARIFADO 2 (SALINHA) | 6A | NORGREEN 36522248 MARCA: NORGREEN | 2 | - | 120,00 |
| 2650 | ALMOXARIFADO 2 (SALINHA) | 6A | FESTO DSNU2010PPV (TERMINAL) MARCA: FESTO | 2 | - | 72,00 |
| 2651 | ALMOXARIFADO 2 (SALINHA) | 6A | ARDELIA 0697 C20 06 20 B1 0015 | 3 | - | 120,00 |
| 2652 | ALMOXARIFADO 2 (SALINHA) | 6A | CD85N255CC MARCA: SMC | 2 | - | 6,00 |
| 2653 | ALMOXARIFADO 2 (SALINHA) | 6A | 6105S LG2A5 MARCA: DOVER | 2 | - | 100,00 |
| 2654 | ALMOXARIFADO 2 (SALINHA) | 6A | HDA CONTROL 911101381 | 3 | - | 90,00 |
| 2655 | ALMOXARIFADO 2 (SALINHA) | 6A | 87334001 MARCA: NORGREEN | 7 | - | 525,00 |
| 2656 | ALMOXARIFADO 2 (SALINHA) | 6A | BOSCH0822010666 MARCA: BOSCH | 1 | - | 20,00 |
| 2657 | ALMOXARIFADO 2 (SALINHA) | 6A | BOSCH08220394000 MARCA: BOSCH | 1 | - | 20,00 |
| 2658 | ALMOXARIFADO 2 (SALINHA) | 6A | BOSCH0822242004 MARCA: BOSCH | 1 | - | 258,00 |
| 2659 | ALMOXARIFADO 2 (SALINHA) | 6A | MULLER MARTINI / BAUMER CH8501 FRAUMER (PISTAO) MARCA: BAUMER | 1 | - | 185,00 |
| 2660 | ALMOXARIFADO 2 (SALINHA) | 6A | PARKER FB4QP19248 | 1 | - | 250,00 |
| 2661 | ALMOXARIFADO 2 (SALINHA) | 6A | WERC-SCHDTT 6321 | 1 | - | 40,00 |

Este documento é cópia do original, assinado digitalmente por JOICE RUIZ BERNIER e Tribunal de Justiça do Estado de São Paulo, protocolado em 04/10/2018 às 17:51, sob o número WJMJ184133665970. Para conferir o original, acesse o site <https://esaj.tjsp.jus.br/pastadigital/pg/abrirConferenciaDocumento.do>, informe o processo 1108283-38.2016.8.26.0100 e código 5048C48.

LAUDO DE AVALIAÇÃO

Nº 23.838.001/0918
 DATA BASE: SETEMBRO / 2018
 VALORES EM R\$

EMPRESA: MINUANO COMUNICACOES E PRODUCOES EDITORIAIS LTDA
 ENDEREÇO: ESTRADA GERAL DE PALMEIRA BAIXA, S/N JARINU-SP

| ITEM | LOCAL | LOCAL | DESCRIÇÃO | QTD | ANO | VALOR DE MERCADO |
|----------------------|--------------------------|-------|--|-----|-----|------------------|
| BENS DIVERSOS | | | | | | |
| 2662 | ALMOXARIFADO 2 (SALINHA) | 6A | BOSCH08222343003 (PISTAO) | 1 | - | 175,00 |
| 2663 | ALMOXARIFADO 2 (SALINHA) | 6A | BOSCH0822235106 | 1 | - | 175,00 |
| 2664 | ALMOXARIFADO 2 (SALINHA) | 6A | BOSCH0822244001 | 1 | - | 293,00 |
| 2665 | ALMOXARIFADO 2 (SALINHA) | 6A | SCH0TT CILINDRO PNEUMATICO CWET 05073810X0250 MARCA: WERC-SCHDTT | 1 | - | 48,00 |
| 2666 | ALMOXARIFADO 2 (SALINHA) | 6A | REXHOT 0822A50607 (CILINDRO PNEUMATICO) | 1 | - | 178,00 |
| 2667 | ALMOXARIFADO 2 (SALINHA) | 6A | REXHOT 0822342002 (CILINDRO PNEUMATICO) | 1 | - | 178,00 |
| 2668 | ALMOXARIFADO 2 (SALINHA) | 6A | ALLENNAIRCORP TIPO AV SDSRPK | 1 | - | 69,00 |
| 2669 | ALMOXARIFADO 2 (SALINHA) | 6A | ALLENNAIRCORP 243SVPK | 1 | - | 77,00 |
| 2670 | ALMOXARIFADO 2 (SALINHA) | 6A | WILKERSON CVSK4AQ MARCA: WILKERSON | 2 | - | 200,00 |
| 2671 | ALMOXARIFADO 2 (SALINHA) | 6A | F23C4000 MARCA: WILKERSON | 1 | - | 50,00 |
| 2672 | ALMOXARIFADO 2 (SALINHA) | 6A | REXHOT 0870 CILINDRO CURSO REDUZIDO MARCA: REXHOT | 1 | - | 178,00 |
| 2673 | ALMOXARIFADO 2 (SALINHA) | 6A | PARKER MINIISO P1AS016SS0015 CILINDRO | 2 | - | 500,00 |
| 2674 | ALMOXARIFADO 2 (SALINHA) | 6A | FESTO ESNUI610PA (TERMINA) | 1 | - | 52,00 |
| 2675 | ALMOXARIFADO 2 (SALINHA) | 6A | BARKSDALE MSPSFF100SS | 1 | - | 309,00 |
| 2676 | ALMOXARIFADO 2 (SALINHA) | 6A | FARVAL / BJURM2500 30T | 1 | - | 232,00 |
| 2677 | ALMOXARIFADO 2 (SALINHA) | 6A | NORGREEN 611841051 / 02 | 2 | - | 120,00 |
| 2678 | ALMOXARIFADO 2 (SALINHA) | 6A | FESTO CPV14DI 22727 (TERMINAL) | 3 | - | 299,00 |
| 2679 | ALMOXARIFADO 2 (SALINHA) | 6A | FESTO CPV14VI 18210 (TERMINAL) | 1 | - | 504,00 |
| 2680 | ALMOXARIFADO 2 (SALINHA) | 6A | BOSCH 1824210262 | 1 | - | 175,00 |
| 2681 | ALMOXARIFADO 2 (SALINHA) | 6A | BOSCH 0820022514 | 1 | - | 175,00 |
| 2682 | ALMOXARIFADO 2 (SALINHA) | 6A | SNCZY72203LZ02 | 1 | - | 100,00 |
| 2683 | ALMOXARIFADO 2 (SALINHA) | 6A | SENSOR TROM STPMSV98322TB | 1 | - | 40,00 |
| 2684 | ALMOXARIFADO 2 (SALINHA) | 6A | PARKERPVN3505053A BT0809 | 1 | - | 250,00 |
| 2685 | ALMOXARIFADO 2 (SALINHA) | 6A | PARKER 5103301100 FB40P28410 | 3 | - | 750,00 |
| 2686 | ALMOXARIFADO 2 (SALINHA) | 6A | SMCVFS31203B MARCA: SMC | 1 | - | 120,00 |
| 2687 | ALMOXARIFADO 2 (SALINHA) | 6A | MICRO0220002722 | 1 | - | 50,00 |
| 2688 | ALMOXARIFADO 2 (SALINHA) | 6A | METALWORK 7001000500 | 1 | - | 50,00 |
| 2689 | ALMOXARIFADO 2 (SALINHA) | 6A | SMCEVZ51235DZ | 1 | - | 43,00 |
| 2690 | ALMOXARIFADO 2 (SALINHA) | 6A | VALVULA HERION 263600 (9933132) | 2 | - | 700,00 |
| 2691 | ALMOXARIFADO 2 (SALINHA) | 6A | FESTO LLDMINI (TERMINAL) | 1 | - | 47,00 |
| 2692 | ALMOXARIFADO 2 (SALINHA) | 6A | FESTO PEV14B10773M543 (TERMINAL) | 1 | - | 99,00 |

Este documento é cópia do original, assinado digitalmente por JOICE RUIZ BERNIER e Tribunal de Justiça do Estado de São Paulo, protocolado em 04/10/2018 às 17:51, sob o número WJMJ184133665970. Para conferir o original, acesse o site <https://esaj.tjsp.jus.br/pastadigital/pg/abrirConferenciaDocumento.do>, informe o processo 1108283-38.2016.8.26.0100 e código 5048C48.

LAUDO DE AVALIAÇÃO

Nº 23.838.001/0918
 DATA BASE: SETEMBRO / 2018
 VALORES EM R\$

EMPRESA: MINUANO COMUNICACOES E PRODUCOES EDITORIAIS LTDA
 ENDEREÇO: ESTRADA GERAL DE PALMEIRA BAIXA, S/N JARINU-SP

| ITEM | LOCAL | LOCAL | DESCRIÇÃO | QTD | ANO | VALOR DE MERCADO |
|----------------------|--------------------------|-------|-----------------------------------|-----|-----|------------------|
| BENS DIVERSOS | | | | | | |
| 2693 | ALMOXARIFADO 2 (SALINHA) | 6A | SMCEAR2000F01 | 1 | - | 350,00 |
| 2694 | ALMOXARIFADO 2 (SALINHA) | 6A | SLIKER MAGNET GE6015K | 1 | - | 100,00 |
| 2695 | ALMOXARIFADO 2 (SALINHA) | 6A | MAC225B111JA | 1 | - | 62,00 |
| 2696 | ALMOXARIFADO 2 (SALINHA) | 6A | PARKERK 022077 | 1 | - | 250,00 |
| 2697 | ALMOXARIFADO 2 (SALINHA) | 6A | FESTO LRD7MINI (TERMINAL) | 1 | - | 60,00 |
| 2698 | ALMOXARIFADO 2 (SALINHA) | 6A | SLIKER MAGNET GE6015S | 1 | - | 28,00 |
| 2699 | ALMOXARIFADO 2 (SALINHA) | 6A | BOSCH 0820032006 | 1 | - | 175,00 |
| 2700 | ALMOXARIFADO 2 (SALINHA) | 6A | NORGREEN EXCELRON F73G4ADQD1 | 1 | - | 60,00 |
| 2701 | ALMOXARIFADO 2 (SALINHA) | 6A | SMCEVZN550 | 4 | - | 1.200,00 |
| 2702 | ALMOXARIFADO 2 (SALINHA) | 6A | ROXSHOT FD11W02 | 2 | - | 356,00 |
| 2703 | ALMOXARIFADO 2 (SALINHA) | 6A | ROXHOT FD04W49 | 1 | - | 178,00 |
| 2704 | ALMOXARIFADO 2 (SALINHA) | 6A | ROXHOT FD08W03 | 1 | - | 178,00 |
| 2705 | ALMOXARIFADO 2 (SALINHA) | 6A | PARKERTVN3504000 | 2 | - | 500,00 |
| 2706 | ALMOXARIFADO 2 (SALINHA) | 6A | MHA BKH DN10 PN160 | 1 | - | 20,00 |
| 2707 | ALMOXARIFADO 2 (SALINHA) | 6A | MANOMETROS (DIVERSOS) | - | - | 193,00 |
| 2708 | ALMOXARIFADO 2 (SALINHA) | 6A | RAYTEK GMBH D6TXCLTSF | 1 | - | 485,00 |
| 2709 | ALMOXARIFADO 2 (SALINHA) | 6A | FESTO MSEB323VDC (TERMINAL) | 3 | - | 99,00 |
| 2710 | ALMOXARIFADO 2 (SALINHA) | 6A | FESTO 173941 MSZC321DC (TERMINAL) | 3 | - | 78,00 |
| 2711 | ALMOXARIFADO 2 (SALINHA) | 6A | VOGEL 17120066 | 4 | - | 120,00 |
| 2712 | ALMOXARIFADO 2 (SALINHA) | 6A | TECSYSTEMS 122836 | 1 | - | 10,00 |
| 2713 | ALMOXARIFADO 2 (SALINHA) | 6A | BRAUMER 8501 FRAUMER | 2 | - | 740,00 |
| 2714 | ALMOXARIFADO 2 (SALINHA) | 6A | FESTO L3NS 3628V614 (TERMINAL) | 3 | - | 395,00 |
| 2715 | ALMOXARIFADO 2 (SALINHA) | 6A | MIRRO 02230021300 | 1 | - | 150,00 |
| 2716 | ALMOXARIFADO 2 (SALINHA) | 6A | FESTO 2949RS41/8 (TERMINAL) | 1 | - | 17,00 |
| 2717 | ALMOXARIFADO 2 (SALINHA) | 6A | PARKER PVN53 | 3 | - | 750,00 |
| 2718 | ALMOXARIFADO 2 (SALINHA) | 6A | NASSMAGNET 055042100 | 3 | - | 45,00 |
| 2719 | ALMOXARIFADO 2 (SALINHA) | 6A | MAC 45AAC1 DDFJ 1KJ | 1 | - | 70,00 |
| 2720 | ALMOXARIFADO 2 (SALINHA) | 6A | FESTO FR4 3/8B (TERMINAL) | 1 | - | 54,00 |
| 2721 | ALMOXARIFADO 2 (SALINHA) | 6A | SY51205D01 (SNC) | 1 | - | 50,00 |
| 2722 | ALMOXARIFADO 2 (SALINHA) | 6A | PEDAL DE CONTROLE | 1 | - | 160,00 |
| 2723 | ALMOXARIFADO 2 (SALINHA) | 6A | MPM IP5 | 2 | - | 100,00 |

LAUDO DE AVALIAÇÃO

Nº 23.838.001/0918
 DATA BASE: SETEMBRO / 2018
 VALORES EM R\$

EMPRESA: MINUANO COMUNICACOES E PRODUCOES EDITORIAIS LTDA
 ENDEREÇO: ESTRADA GERAL DE PALMEIRA BAIXA, S/N JARINU-SP

| ITEM | LOCAL | LOCAL | DESCRIÇÃO | QTD | ANO | VALOR DE MERCADO |
|----------------------|--------------------------|-----------------------|--|-----|-----|------------------|
| BENS DIVERSOS | | | | | | |
| 2724 | ALMOXARIFADO 2 (SALINHA) | 6A | JEFERSON 1330LA06 | 1 | - | 252,00 |
| 2725 | ALMOXARIFADO 2 (SALINHA) | 6A | PETERPAULO ELETRONICS 26KK9ZCM | 1 | - | 125,00 |
| 2726 | ALMOXARIFADO 2 (SALINHA) | 5A | SUPORTE VERDE DE PRENDER ALGO (FASTPAR PARAFUSO) KV NO PLASTICO PARTE DENTRO (DIVERSOS TAMANHOS) | - | - | 180,00 |
| 2727 | ALMOXARIFADO 2 (SALINHA) | 5A | A105B16113000 2" 0064 ALTA PRESSAO | 8 | - | 240,00 |
| 2728 | ALMOXARIFADO 2 (SALINHA) | 5A | CAIXA COM ARRUELAS E PORCAS GRANDES E 2 COTOVELOS 90GRAUS | - | - | 50,00 |
| 2729 | ALMOXARIFADO 2 (SALINHA) | 4A | PAINEL COM MOSTRADOR QUADTEC 46379 | 3 | - | 869,00 |
| 2730 | ALMOXARIFADO 2 (SALINHA) | 4A | PAINEL POWER PANEL BER / 4PP2201043K03 | 1 | - | 127,00 |
| 2731 | ALMOXARIFADO 2 (SALINHA) | 4A | PAINEL LENZE 4900 / EVD4904E | 1 | - | 6.465,00 |
| 2732 | ALMOXARIFADO 2 (SALINHA) | 4A | MOSCA 1407000696 H101BL200 / SP010500003ME08205 | 1 | - | 50,00 |
| 2733 | ALMOXARIFADO 2 (SALINHA) | 4A | CDP-01 PRESTMAC / FIFE | 2 | - | 300,00 |
| 2734 | ALMOXARIFADO 2 (SALINHA) | 4A | GRAFIX 415V36503/10 | 6 | - | 90,00 |
| 2735 | ALMOXARIFADO 2 (SALINHA) | 4A | BERG PM66147004 / BERG ELETRONICS | 1 | - | 75,00 |
| 2736 | ALMOXARIFADO 2 (SALINHA) | 4A | CONTROL CONCEPT ID 4601 | 1 | - | 60,00 |
| 2737 | ALMOXARIFADO 2 (SALINHA) | 4A | PLACAS HEIDELBERB SEM IDENTIFICAÇÃO | 1 | - | 50,00 |
| 2738 | GALPÃO | ARQUIVO DOS BRINDES | 20 CAIXAS COM KIT DE FORMAS DE GELO DE SILICONE | - | - | 9.418,00 |
| 2739 | GALPÃO | ARQUIVO DOS BRINDES | 182 CAIXAS COM FORMA DE GELO DE SILICONE | - | - | 79.352,00 |
| 2740 | GALPÃO | ARQUIVO DOS BRINDES | 54 CAIXAS COM KIT DE FORMAS DE SILICONE PARA CUPRAKE | - | - | 4.860,00 |
| 2741 | GALPÃO | ARQUIVO DOS BRINDES | 161 CAIXAS COM FORMA REDONDA DE SILICONE | - | - | 74.142,00 |
| 2742 | GALPÃO | ARQUIVO DOS BRINDES | 126 CAIXAS COM KIT DE FORMAS QUADRADA E PEGADOR | - | - | 22.672,00 |
| 2743 | GALPÃO | ARQUIVO DOS BRINDES | 133 CAIXAS COM BATEDOR DE OVO | - | - | 84.588,00 |
| 2744 | GALPÃO | ARQUIVO DOS BRINDES | 135 CAIXAS COM KIT DE ESPATULA E PINCEL DE SILICONE | - | - | 59.400,00 |
| 2745 | GALPÃO | ARQUIVO DOS BRINDES | 90 CAIXAS COM FORMA DE CHOCOLATE DE SILICONE | - | - | 39.240,00 |
| 2746 | GALPÃO | ARQUIVO DOS BRINDES | 236 CAIXAS COM KIT COM FORMA QUADRADA E REDONDA DE SILICONE | - | - | 37.760,00 |
| 2747 | GALPÃO | ARQUIVO DOS BRINDES | 278 CAIXAS COM FORMA DE BOLO DE SILICONE | - | - | 144.115,00 |
| 2748 | GALPÃO | ARQUIVO DOS BRINDES | 177 CAIXAS COM DESCANSO DE MESA DE SILICONE | - | - | 56.074,00 |
| 2749 | GALPÃO | ARQUIVO DOS BRINDES | 135 CAIXAS COM KIT 4 FORMAS DE SILICONE | - | - | 24.273,00 |
| 2750 | GALPÃO | ARQUIVO DOS BRINDES | 167 CAIXAS COM FORMA PARA BISCOITO (URSIÑO) DE SILICONE | - | - | 100.200,00 |
| 2751 | GALPÃO | ARQUIVO DOS BRINDES | 42 CAIXAS COM PEGADOR DE SILICONE | - | - | 18.126,00 |
| 2752 | GAIOLÃO | | ARMARIO GRANDE DE AÇO 2 PORTAS | 1 | - | 90,00 |
| 2753 | GAIOLÃO | | ROUPEIRO DE AÇO COM 12 PORTAS | 3 | - | 606,00 |
| 2754 | GAIOLÃO | | TIGELA DE CERAMICA E LOUÇAS COM 24 CJ | 402 | - | 22.914,00 |
| 2755 | GAIOLÃO | ARQUIVO PORTA PALLETE | 18 CAIXAS COM BOLSAS PRETA COM 40 UNIDADES | - | - | 5.760,00 |

LAUDO DE AVALIAÇÃO

Nº 23.838.001/0918
 DATA BASE: SETEMBRO / 2018
 VALORES EM R\$

EMPRESA: MINUANO COMUNICACOES E PRODUCOES EDITORIAIS LTDA
 ENDEREÇO: ESTRADA GERAL DE PALMEIRA BAIXA, S/N JARINU-SP

| ITEM | LOCAL | LOCAL | DESCRIÇÃO | QTD | ANO | VALOR DE MERCADO |
|----------------------|---------|-----------------------|--|-----|-----|------------------|
| BENS DIVERSOS | | | | | | |
| 2756 | GAIOLÃO | ARQUIVO PORTA PALLETE | 34 CAIXAS COM KIT ANA MARIA BRAGA | - | - | 32.640,00 |
| 2757 | GAIOLÃO | ARQUIVO PORTA PALLETE | 48 CAIXAS COM PINCEL E ESPATULA | - | - | 21.984,00 |
| 2758 | GAIOLÃO | ARQUIVO PORTA PALLETE | PORTA LATAS (DIVERSOS) | - | - | 540,00 |
| 2759 | GAIOLÃO | | CHAPÉU DE CALOR A GÁS MARCA: ASTRO SOL | 4 | - | 1.592,00 |
| 2760 | GAIOLÃO | | GUILHOTINA DE PAPEL | 1 | - | 30,00 |
| 2761 | GAIOLÃO | PALLETE | LAMPADA FLUORESCENTE (DIVERSOS TAMANHOS) | - | - | 1.200,00 |
| 2762 | GAIOLÃO | CARRINHO DE FERRO | MONITOR MARCA: AOC | 50 | - | 1.000,00 |
| 2763 | GAIOLÃO | | PALETEIRA HIDRÁULICA 1000 KG MARCA: PALETRANS MOD: LM 1016 | 1 | - | 750,00 |
| 2764 | GAIOLÃO | | SERRA CIRCULAR DE BANCADA MARCA: FERRARI MOD: FG13B | 1 | - | 315,00 |
| 2765 | GAIOLÃO | SACO PLÁSTICO | TECLADO (DIVERSOS) SACO COM VARIOS | - | - | 40,00 |
| 2766 | GAIOLÃO | | CAIXAS DE DVD PROMOCIONAL | - | - | 2.400,00 |
| 2767 | GAIOLÃO | ARQUIVO PORTA PALLETE | 40 CAIXAS COM KIT PRATO QUADRADO DE SILICONE | - | - | 9.600,00 |
| 2768 | GAIOLÃO | ARQUIVO PORTA PALLETE | 15 CAIXAS COM KIT ITENS SILICONE | - | - | 3.000,00 |
| 2769 | GAIOLÃO | ARQUIVO PORTA PALLETE | 72 CAIXAS COM KIT DE FORMAS DE GELO DE SILICONE | - | - | 28.786,00 |
| 2770 | GAIOLÃO | PALLETE | FIOS (DIVERSOS) | - | - | 420,00 |
| 2771 | GAIOLÃO | PALLETE | FERRAMENTA AQUARIUS (DIVERSOS) | - | - | 120,00 |
| 2772 | GAIOLÃO | PALLETE | BRINDES CARRINHOS (DIVERSOS) | - | - | 400,00 |
| 2773 | GAIOLÃO | | CATALYST 4000 MARCA: CISCO MOD: SYSTEMS | 1 | - | 80,00 |
| 2774 | GAIOLÃO | CAIXA | CAIXA ELIMINADOR DE ODORES PARA CÃES COM 12 UNIDADES | 50 | - | 38,00 |
| 2775 | GAIOLÃO | PALLETE | PEÇAS DE INFORMATICA (DIVERSOS) | - | - | 240,00 |
| 2776 | GAIOLÃO | PALLETE | BALANÇA E RELOGIO DE PONTO | - | - | 90,00 |
| 2777 | GAIOLÃO | CAIXA | CORREIA PLANA (DIVERSOS) | - | - | 1.200,00 |
| 2778 | GAIOLÃO | CARRINHO DE FERRO | MOTORES (DIVERSOS) | - | - | 200,00 |
| 2779 | GAIOLÃO | | PRENSA | 1 | - | 374,00 |
| 2780 | GAIOLÃO | | RACK DE SERVIDOR | 1 | - | 495,00 |
| 2781 | GAIOLÃO | ARQUIVO PORTA PALLETE | MANGUEIRAS (DIVERSOS) | - | - | 120,00 |
| 2782 | GAIOLÃO | ARQUIVO PORTA PALLETE | CORREIA EM V (DIVERSOS) CAIXA | - | - | 60,00 |
| 2783 | GAIOLÃO | ARQUIVO PORTA PALLETE | KIT CAFÉ COM 6 UNIDADES | - | - | 32,00 |
| 2784 | GAIOLÃO | ARQUIVO PORTA PALLETE | DVD (DIVERSOS) | - | - | 2.000,00 |
| 2785 | GAIOLÃO | ARQUIVO PORTA PALLETE | CORREIA DENTADA (DIVERSOS) CAIXA | - | - | 60,00 |
| 2786 | GAIOLÃO | ARQUIVO PORTA PALLETE | ENGRENAGEM/FERRO (DIVERSOS) COM PESO TOTAL DE 400 KG | - | - | 80,00 |
| 2787 | GAIOLÃO | ARQUIVO PORTA PALLETE | CAIXA DE FITA POLIESTER COM 50 UNIDADES MARCA: PH FITAS | 50 | - | 249,00 |
| 2788 | GAIOLÃO | ARQUIVO PORTA PALLETE | 166 CAIXAS COM FORMA REDONDA COM 50 UNIDADES | - | - | 26.543,00 |
| 2789 | GAIOLÃO | ARQUIVO PORTA PALLETE | PEÇAS SUNDAY (DIVERSOS) CAIXA | - | - | 100,00 |
| 2790 | GAIOLÃO | ARQUIVO PORTA PALLETE | MOTOR REGISTRO (DIVERSOS) CAIXA | - | - | 160,00 |
| 2791 | GAIOLÃO | ARQUIVO PORTA PALLETE | RODIZIO GIRATÓRIO PVC | 50 | - | 1.600,00 |
| 2792 | GAIOLÃO | ARQUIVO PORTA PALLETE | 54 CAIXAS COM FORMA PARA BISCOITO (URSINHO) DE SILICONE | - | - | 25.855,00 |

LAUDO DE AVALIAÇÃO

Nº 23.838.001/0918
 DATA BASE: SETEMBRO / 2018
 VALORES EM R\$

EMPRESA: MINUANO COMUNICACOES E PRODUCOES EDITORIAIS LTDA
 ENDEREÇO: ESTRADA GERAL DE PALMEIRA BAIXA, S/N JARINU-SP

| ITEM | LOCAL | LOCAL | DESCRIÇÃO | QTD | ANO | VALOR DE MERCADO |
|----------------------|------------------------------|--|--|-----|-----|------------------|
| BENS DIVERSOS | | | | | | |
| 2793 | GAIOLÃO | ARQUIVO PORTA PALLETE | CAIXA DE SHAMPOO PARA CÂES COM 12 UNIDADES MARCA: SANOL | 30 | - | 71,00 |
| 2794 | GAIOLÃO | ARQUIVO PORTA PALLETE | 14 CAIXAS COM FORMA REDONDA DE SILICONE | - | - | 4.032,00 |
| 2795 | GAIOLÃO | ARQUIVO PORTA PALLETE | 50 CAIXAS COM KIT COM FORMA QUADRADA E REDONDA DE SILICONE | - | - | 4.000,00 |
| 2796 | GAIOLÃO | ARQUIVO PORTA PALLETE | FERRO (DIVERSOS) COM PESO TOTAL DE 300 KG | - | - | 75,00 |
| 2797 | GAIOLÃO | | CONDENSADOR (DIVERSOS) | - | - | 2.880,00 |
| 2798 | GAIOLÃO | | ARQUIVO PORTA PALETE DIM: 12,0X1,0 | 20 | - | 10.000,00 |
| 2799 | GAIOLÃO | | AR CONDICIONADO | 1 | - | 480,00 |
| 2800 | GALPÃO | ARQUIVO DOS BRINDES PARTE DE BAIXO LADO ESQ. | MEZANINO COM ESTRUTURA METALICA DE 3 ANDARES E 4 ESCADAS FIXAS DE 11 DEGRAUS (DIMENSÕES DA ESTRUTURA: ALTURA 9M, LARGURA 13M E COMPRIMENTO 25M) COM DIVERSAS PRATELEIRAS MODULARES | 1 | - | 175.000,00 |
| 2801 | GALPÃO | PROXIMO AO ARQUIVO DOS BRINDES | GAVETEIRO BRANCO 3 GAV. COM RODAS DIM: 0,30X0,55X0,50M | 96 | - | 12.000,00 |
| 2802 | GALPÃO | FUNDO DO PATIO | GAVETEIRO COM 2 GAV. E 1 PASTA SUSP.COM RODINHAS | 51 | - | 8.900,00 |
| 2803 | GALPÃO | FUNDO DO PATIO LADO DIREITO | GAVETEIRO COM 1 GAV. E 1 PASTA SUSP. DIM: 0,40X0,50 | 50 | - | 2.000,00 |
| 2804 | GALPÃO | FUNDO DO PATIO LADO DIREITO | APARELHO DE FAX | 1 | - | 5,00 |
| 2805 | GALPÃO | FUNDO DO PATIO LADO DIREITO | ARMARIO BAIXO 2 PORTAS DIM: 0,50X0,80X0,65 M | 9 | - | 936,00 |
| 2806 | GALPÃO | FUNDO DO PATIO LADO DIREITO | ARQUIVO DE AÇO 3 GAVETAS DIM: 0,70X0,50X1,0 M | 6 | - | 595,00 |
| 2807 | GALPÃO | FUNDO DO PATIO LADO DIREITO | ARMARIO ALTO 4 PORTAS DIM: 0,50X0,80X1,70 | 1 | - | 70,00 |
| 2808 | GALPÃO | FUNDO DO PATIO LADO DIREITO | ARMARIO ALTO 2 PORTAS DIM: 0,50X0,80X1,70 | 3 | - | 300,00 |
| 2809 | GALPÃO | FUNDO DO PATIO LADO DIREITO | ARMARIO ALTO AZUL 2 PORTAS E 1 PASTA SUSP. DIM: 0,50X0,80X1,70 | 4 | - | 320,00 |
| 2810 | GALPÃO | FUNDO DO PATIO LADO DIREITO | ARMARIO BAIXO 2 PORTAS DIM: 0,60X0,80X0,70 | 6 | - | 624,00 |
| 2811 | GALPÃO | FUNDO DO PATIO LADO DIREITO | MESA DE FORMICA COM 2 PES DIM: 0,70X1,60 | 2 | - | 90,00 |
| 2812 | GALPÃO | FUNDO DO PATIO LADO DIREITO | GAVETEIRO PRETO 1 GAV. E 1 PASTA SUSP. DIM: 0,40X0,50 | 9 | - | 720,00 |
| 2813 | GALPÃO | FUNDO DO PATIO LADO DIREITO | ARQUIVO DE AÇO 4 GAVETAS DIM: 0,70X0,50X1,0 | 3 | - | 390,00 |
| 2814 | GALPÃO | FUNDO DO PATIO LADO DIREITO | RACK COM PORTA DE VIDRO DIM: 0,50X0,60X1,20M | 1 | - | 120,00 |
| 2815 | GALPÃO | FUNDO DO PATIO LADO DIREITO | NETWORK AUDIO PROCESSOR MOD: PRN | 24 | - | 6.291,00 |
| 2816 | GALPÃO | FUNDO DO PATIO LADO DIREITO | TRANS CORTEC MARCA: RVGA MOD: 130-T-A | 30 | - | 1.440,00 |
| 2817 | GALPÃO | FUNDO DO PATIO LADO DIREITO | MEDIAEDGE MOD: ST-B3 | 23 | - | 3.671,00 |
| 2818 | GALPÃO | FUNDO DO PATIO LADO DIREITO | DEL POWER CONECT 3524 E CATALYST 2960 MOD: 3524-2960 | 150 | - | 16.140,00 |
| 2819 | GALPÃO | FUNDO DO PATIO LADO DIREITO | FOGÃO INDUSTRIAL 4 BOCAS | 1 | - | 5,00 |
| 2820 | GALPÃO | FUNDO DO PATIO LADO DIREITO | MESA DE GRANITO QUADRADA | 2 | - | 320,00 |
| 2821 | GALPÃO | FUNDO DO PATIO LADO DIREITO | FORNO ELÉTRICO MARCA: FRITOMAQ | 1 | - | 400,00 |
| 2822 | GALPÃO | FUNDO DO PATIO LADO DIREITO | MARMITEIRO ELETRICO | 1 | - | 68,00 |
| 2823 | DEBAIXO DA MÁQUINA DE JORNAL | CENTRO DO PATIO | MESA DE BILHAR DIM: 2,0X1,0X1,20 | 1 | - | 505,00 |

LAUDO DE AVALIAÇÃO

Nº 23.838.001/0918
 DATA BASE: SETEMBRO / 2018
 VALORES EM R\$

EMPRESA: MINUANO COMUNICACOES E PRODUCOES EDITORIAIS LTDA
 ENDEREÇO: ESTRADA GERAL DE PALMEIRA BAIXA, S/N JARINU-SP

| ITEM | LOCAL | LOCAL | DESCRIÇÃO | QTD | ANO | VALOR DE MERCADO |
|----------------------|--------|---|---|-----|-----|------------------|
| BENS DIVERSOS | | | | | | |
| 2824 | GALPÃO | MEIO DO PÁTIO | FIAT FIORINO FURGÃO FLEX, ANO/MODELO: 2010/2011, COR BRANCA, PLACA ETF-8375 | 1 | - | 10.450,00 |
| 2825 | GALPÃO | PERTO DO GAIOLÃO | MESA DE FERRO COM TAMPO DE MADEIRA DIM: 2,0X1,20X1,0 | 29 | - | 2.668,00 |
| 2826 | GALPÃO | PERTO DO GAIOLÃO | ESTAÇÃO DE TRABALHO (DIVERSOS) | - | - | 384,00 |
| 2827 | GALPÃO | PERTO DO GAIOLÃO | ARMARIO 2 PORTAS DIM: 1,0X1,70X0,60 | 1 | - | 10,00 |
| 2828 | GALPÃO | PERTO DO GAIOLÃO | FOGÃO INDUSTRIAL 6 BOCAS | 1 | - | 141,00 |
| 2829 | GALPÃO | PERTO DO GAIOLÃO | FREEZER HORIZONTAL BRANCO 2 PORTAS | 1 | - | 659,00 |
| 2830 | GALPÃO | PERTO DO GAIOLÃO | ESTANTE CINZA DE FERRO 3 PRATELEIRA DIM: 0,70X2,0X2,20 | 31 | - | 1.271,00 |
| 2831 | GALPÃO | PERTO DO GAIOLÃO | BANCADA DE MADEIRA DIM: 3,0X1,20X1,0 | 1 | - | 449,00 |
| 2832 | GALPÃO | PERTO DO GAIOLÃO | CADEIRA GIRATÓRIA COM BRAÇO VERM/AZUL | 6 | - | 477,00 |
| 2833 | GALPÃO | PERTO DO GAIOLÃO | CADEIRA GIRATÓRIA SEM BRAÇO | 5 | - | 310,00 |
| 2834 | GALPÃO | PERTO DO GAIOLÃO | MESA PARA COMPUTADOR DIM: 0,70X0,60X0,50 | 1 | - | 48,00 |
| 2835 | GALPÃO | PERTO DO GAIOLÃO | BANCADA MISTA COM 2 GAVETA DIM: 1,80X1,20X0,60 | 2 | - | 782,00 |
| 2836 | GALPÃO | PERTO DO GAIOLÃO | BANCADA MISTA COM 2 GAVETA COM MORÇA DIM: 1,80X1,20X0,60 | 1 | - | 391,00 |
| 2837 | GALPÃO | PERTO DO GAIOLÃO | BANCADA DE FERRO COM 2 GAVETA DIM: 1,20X0,60X1,20 | 3 | - | 1.174,00 |
| 2838 | GALPÃO | PERTO DO GAIOLÃO | PORTA ROLO DE FERRO AZUL DIM: 1,50X1,80X0,70 | 4 | - | 400,00 |
| 2839 | GALPÃO | PERTO DO GAIOLÃO | ESTAÇÃO DE TRABALHO DE MADEIRA DIM: 2,00X1,40X0,80 | 1 | - | 48,00 |
| 2840 | GALPÃO | PERTO DO GAIOLÃO | MESA COM TAMPÃO DE MADEIRA ESTRUTURA DE FERRO DIM: 0,90X0,60X0,60 | 2 | - | 150,00 |
| 2841 | GALPÃO | PERTO DO GAIOLÃO | CARRINHO DE MÃO | 1 | - | 49,00 |
| 2842 | GALPÃO | PERTO DO GAIOLÃO | MESA DE MADEIRA DIM: 2,0X1,0X0,80 | 2 | - | 160,00 |
| 2843 | GALPÃO | PERTO DO GAIOLÃO | ESTAÇÃO DE TRABALHO DE FORMICA DIM: 3,50X0,80X1,0 | 1 | - | 80,00 |
| 2844 | GALPÃO | CENTRO DO PATIO EM CIMA DA MAQUINA ANTIGA | ARMARIO DE FERRO 2 PORTAS DIM: 1,90X1,85X0,50 | 1 | - | 100,00 |
| 2845 | GALPÃO | CENTRO DO PATIO EM CIMA DA MAQUINA ANTIGA | ESTANTE DE FERRO (ABERTA) DIM: 1,50X1,60X1,0 | 3 | - | 225,00 |
| 2846 | GALPÃO | CENTRO DO PATIO EM CIMA DA MAQUINA ANTIGA | BANCADA DE MADEIRA DIM: 3,0X0,80X1,0 | 2 | - | 898,00 |
| 2847 | GALPÃO | CENTRO DO PATIO EM CIMA DA MAQUINA ANTIGA | SOFA 3 LUGARES | 1 | - | 31,00 |
| 2848 | GALPÃO | CENTRO DO PATIO EM CIMA DA MAQUINA ANTIGA | ARMARIO PEQUENO COM 3 PORTAS DIM: 0,80X0,80X0,60 | 1 | - | 76,00 |
| 2849 | GALPÃO | CENTRO DO PATIO EM CIMA DA MAQUINA ANTIGA | GAVETEIRO DE FORMICA 16 GAV. COM 2 PORTAS DIM: 2,0X1,20X0,50 | 2 | - | 480,00 |
| 2850 | GALPÃO | CENTRO DO PATIO EM CIMA DA MAQUINA ANTIGA | ESCADA DE MADEIRA 7 DEGRAUS | 1 | - | 68,00 |
| 2851 | GALPÃO | CENTRO DO PATIO EM CIMA DA MAQUINA ANTIGA | MESA MISTA DIM: 2,0X1,20X1,0 | 1 | - | 92,00 |

Este documento é cópia do original, assinado digitalmente por JOICE RUIZ BERNIER e Tribunal de Justiça do Estado de São Paulo, protocolado em 04/10/2018 às 17:51, sob o número WJMJ18413365970. Para conferir o original, acesse o site <https://esaj.tjsp.jus.br/pastadigital/pg/abrirConferenciaDocumento.do>, informe o processo 1108283-38.2016.8.26.0100 e código 5048C48.

LAUDO DE AVALIAÇÃO

Nº 23.838.001/0918
 DATA BASE: SETEMBRO / 2018
 VALORES EM R\$

EMPRESA: MINUANO COMUNICACOES E PRODUCOES EDITORIAIS LTDA
 ENDEREÇO: ESTRADA GERAL DE PALMEIRA BAIXA, S/N JARINU-SP

| ITEM | LOCAL | LOCAL | DESCRIÇÃO | QTD | ANO | VALOR DE MERCADO |
|----------------------|--------|---|---|-----|-----|------------------|
| BENS DIVERSOS | | | | | | |
| 2852 | GALPÃO | CENTRO DO PATIO EM CIMA DA MAQUINA ANTIGA | MESA DE ESCRITORIO DIM: 0,70X0,70X1,0 | 1 | - | 34,00 |
| 2853 | GALPÃO | CENTRO DO PATIO EM CIMA DA MAQUINA ANTIGA | CADEIRA GIRATÓRIA SEM BRAÇO AZUL | 1 | - | 40,00 |
| 2854 | GALPÃO | CENTRO DO PATIO | ESTANTE DE FERRO COM TAMPO DE MADEIRA DIM: 0,70X0,60X0,40 | 1 | - | 16,00 |
| 2855 | GALPÃO | CENTRO DO PATIO | ESTANTE DE FERRO (ABERTA) DIM: 1,50X1,60X1,0 | 8 | - | 480,00 |
| 2856 | GALPÃO | CENTRO DO PATIO | BANCADA DE FERRO COM TAMPO DE MADEIRA DIM: 1,80X1,0X1,20 | 1 | - | 391,00 |
| 2857 | GALPÃO | CENTRO DO PATIO | BANCADA DE FERRO COM 2 PIAS DIM: 2,10X1,10X1,20 | 1 | - | 200,00 |
| 2858 | GALPÃO | CENTRO DO PATIO | CARRINHO COM TANOUT DIM: 2,0X0,50X1,20 | 1 | - | 80,00 |
| 2859 | GALPÃO | CENTRO DO PATIO | BANCADA DE MADEIRA COM RODA DIM: 2,20X1,10X1,0 | 1 | - | 40,00 |
| 2860 | GALPÃO | CENTRO DO PATIO | CADEIRA GIRATÓRIA COM BRAÇO | 1 | - | 99,00 |
| 2861 | GALPÃO | CENTRO DO PATIO | MESA DE ESCRITORIO COM 3 GAV. DIM: 1,20X0,60X0,80 | 1 | - | 69,00 |
| 2862 | GALPÃO | CENTRO DO PATIO | MESA DE FERRO COM TAMPO DE MADEIRA DIM: 2,0X1,20X1,0 | 7 | - | 805,00 |
| 2863 | GALPÃO | CENTRO DO PATIO | GAVETEIRO DE AÇO BAIXO COM 2 GAV. | 1 | - | 120,00 |
| 2864 | GALPÃO | CENTRO DO PATIO | PAINEL DE AÇO COM RODA DIM: 2,0X1,50 | 1 | - | 150,00 |
| 2865 | GALPÃO | CENTRO DO PATIO | MESA DE FERRO COM TAMPO DE MADEIRA DIM: 2,20X0,60X1,0 | 3 | - | 276,00 |
| 2866 | GALPÃO | CENTRO DO PATIO | MESA DE MADEIRA DIM: 1,0X1,20X1,20 | 2 | - | 160,00 |
| 2867 | GALPÃO | CENTRO DO PATIO | MESA DE MADEIRA DIM: 2,00X0,70X0,80 | 1 | - | 80,00 |
| 2868 | GALPÃO | CENTRO DO PATIO | BANCADA DE MADEIRA DIM: 3,0X1,20X1,0 | 1 | - | 359,00 |
| 2869 | GALPÃO | CENTRO DO PATIO | BANCADA DE FORMICA COM TAMPO DE VIDRO DIM: 2,50X1,40X1,0 | 3 | - | 960,00 |
| 2870 | GALPÃO | CENTRO DO PATIO | MESA DE RECEPÇÃO DE MADEIRA COM 4 GAV. DIM: 1,80X1,30X0,60 | 1 | - | 100,00 |
| 2871 | GALPÃO | CENTRO DO PATIO | ARMARIO BAIXO DE FORMICA COM 2 PORT. E 1 PRATELEIRA DIM: 0,60X0,80X0,60 | 1 | - | 104,00 |
| 2872 | GALPÃO | ENTRADA DO PATIO | BANCADA DE MADEIRA COM RODA DIM: 3,0X1,20X1,0 | 5 | - | 1.797,00 |
| 2873 | GALPÃO | ENTRADA DO PATIO | ARMARIO BAIXO DE FORMICA COM 2 PORT. E 1 PRATELEIRA DIM: 0,60X0,80X0,60 | 2 | - | 208,00 |
| 2874 | GALPÃO | ENTRADA DO PATIO | GAVETEIRO DE FORMICA COM 2 GAVETA DIM: 0,40X0,50X0,45 | 2 | - | 240,00 |
| 2875 | GALPÃO | ENTRADA DO PATIO | GAVETEIRO DE FORMICA COM 4 GAVETA DIM: 0,40X0,50X0,45 | 1 | - | 160,00 |
| 2876 | GALPÃO | ENTRADA DO PATIO | MESA DE FERRO COM TAMPO DE MADEIRA DIM: 2,20X0,60X1,0 | 1 | - | 92,00 |
| 2877 | GALPÃO | ENTRADA DO PATIO | BANCADA DE MADEIRA COM 3 GAV. COM RODA DIM: 0,80X1,10X0,85 | 3 | - | 1.174,00 |
| 2878 | GALPÃO | ENTRADA DO PATIO | ESTANTE DE FERRO COM TAMPO DE MADEIRA DIM: 2,20X1,65X1,40 | 4 | - | 240,00 |
| 2879 | GALPÃO | ENTRADA DO PATIO | BANCADA DE MADEIRA COM 2 PORT. 2 GAV. DIM: 1,20X0,80X0,80 | 2 | - | 782,00 |
| 2880 | GALPÃO | ENTRADA DO PATIO | BEBEDOURO DE AÇO MARCA: IBBL MOD: BAG40 | 1 | - | 315,00 |
| 2881 | GALPÃO | ENTRADA DO PATIO | FRIGOBAR MARCA: CONSUL MOD: COMPACTO 80 | 1 | - | 156,00 |
| 2882 | GALPÃO | ENTRADA DO PATIO | MESA DE MADEIRA COM 3 GAVETA DIM: 3,0X1,20X1,0 | 1 | - | 69,00 |
| 2883 | GALPÃO | ENTRADA DO PATIO | ARMARIO ALTO DE AÇO 2 PORT.4 PRATELEIRA DIM: 1,0X1,70X0,60 | 1 | - | 100,00 |
| 2884 | GALPÃO | ENTRADA DO PATIO | ARMARIO DE FERRO MARCA: MOJIANE DIM: 2,0X1,80X1,40 | 3 | - | 300,00 |
| 2885 | GALPÃO | ENTRADA DO PATIO | MESA DE MADEIRA COM 3 GAVETA DIM: 2,0X1,0X0,80 | 1 | - | 69,00 |
| 2886 | GALPÃO | ENTRADA DO PATIO | BANCADA DE FERRO DIM: 1,90X1,0X0,80 | 1 | - | 120,00 |
| 2887 | GALPÃO | ENTRADA DO PATIO | BANCADA DE FERRO COM 3 GAV. E RODA DIM: 1,0X1,20X0,80 | 2 | - | 472,00 |
| 2888 | GALPÃO | ENTRADA DO PATIO | BANCADA DE FERRO COM 4 GAV. E 2 PORTA DIM: 2,10X1,10X1,20 | 3 | - | 960,00 |

Este documento é cópia do original, assinado digitalmente por JOICE RUIZ BERNIER e Tribunal de Justiça do Estado de São Paulo, protocolado em 04/10/2018 às 17:51, sob o número WJMJ18413365970. Para conferir o original, acesse o site <https://esaj.tjsp.jus.br/pastadigital/pg/abrirConferenciaDocumento.do>, informe o processo 1108283-38.2016.8.26.0100 e código 5048C48.

LAUDO DE AVALIAÇÃO

Nº 23.838.001/0918
 DATA BASE: SETEMBRO / 2018
 VALORES EM R\$

EMPRESA: MINUANO COMUNICACOES E PRODUCOES EDITORIAIS LTDA
 ENDEREÇO: ESTRADA GERAL DE PALMEIRA BAIXA, S/N JARINU-SP

| ITEM | LOCAL | LOCAL | DESCRIÇÃO | QTD | ANO | VALOR DE MERCADO |
|----------------------|--------|------------------|---|-----|-----|------------------|
| BENS DIVERSOS | | | | | | |
| 2889 | GALPÃO | ENTRADA DO PATIO | BANCADA EM L | 1 | - | 160,00 |
| 2890 | GALPÃO | ENTRADA DO PATIO | PORTA ROLO DE FERRO AZUL DIM: 1,50X1,80X0,70 | 3 | - | 300,00 |
| 2891 | GALPÃO | ENTRADA DO PATIO | BANCADA DE MADEIRA DIM: 2,20X1,20X0,80 | 1 | - | 359,00 |
| 2892 | GALPÃO | ENTRADA DO PATIO | BEBEDOURO DE INOX COM TRES TORNEIRAS | 1 | - | 450,00 |
| 2893 | GALPÃO | ENTRADA DO PATIO | CILINDRO ABG 2026 MOD: TARA 28-14 KG | 8 | - | 1.400,00 |
| 2894 | GALPÃO | ENTRADA DO PATIO | LATA DE TEXTURA 18 L COR VIDA | 632 | - | 35.367,00 |
| 2895 | GALPÃO | ENTRADA DO PATIO | LATA DE ACABAMENTO-COMPLEMENTO COR VIDA 25 KG | 35 | - | 786,00 |
| 2896 | GALPÃO | | CARRO GAIOLA MOD: 1000 KG | 4 | - | 1.200,00 |
| 2897 | GALPÃO | | CARRO GAIOLA QUADRADO | 7 | - | 1.750,00 |
| 2898 | GALPÃO | | CARRO GAIOLA EM V PARA ROLO | 7 | - | 2.100,00 |
| 2899 | GALPÃO | | CARRINHO DE MERCADO | 4 | - | 621,00 |
| 2900 | GALPÃO | | CARRO LAVANDERIA | 2 | - | 400,00 |
| 2901 | GALPÃO | | CARRO TRANSPORTE DE BOBINA | 1 | - | 300,00 |
| 2902 | GALPÃO | | CARRO GAIOLA PEQUENO | 4 | - | 800,00 |
| 2903 | GALPÃO | | CARRO ROLOS AMARELO | 1 | - | 300,00 |
| 2904 | GALPÃO | | GAIOLA QUADRADA | 2 | - | 300,00 |
| 2905 | GALPÃO | | TANQUE GAIOLA | 3 | - | 450,00 |
| 2906 | GALPÃO | | PALETEIRA MARCA: BYG CAP: 2000 KG | 1 | - | 440,00 |
| 2907 | GALPÃO | | PALETEIRA MARCA: LYFTER CAP: 2000 KG | 1 | - | 275,00 |
| 2908 | GALPÃO | | PALETEIRA (AZUL) CAP: 2000 KG | 2 | - | 440,00 |
| 2909 | GALPÃO | | PALETEIRA MARCA: PALETRANS CAP: 2200 KG | 2 | - | 1.381,00 |
| 2910 | GALPÃO | | PALETEIRA MARCA: DEMATIC | 2 | - | 275,00 |
| 2911 | GALPÃO | | PALETEIRA (VERMELHA) | 1 | - | 110,00 |
| 2912 | GALPÃO | | LAVADORA MARCA: ALFA MOD: MAT | 1 | - | 2.350,00 |
| 2913 | GALPÃO | ENTRADA DO PATIO | CILINDRO METAL EMBORRACHADO DIM: 1,2 | 90 | - | 13.500,00 |
| 2914 | GALPÃO | ENTRADA DO PATIO | SUPORTE DE ARAME (AMARELO) MARCA: MIRUNA | 3 | - | 45,00 |
| 2915 | GALPÃO | ENTRADA DO PATIO | CAIXA DE COLA 20KG MARCA: PRO MELT MOD: 1030K | 3 | - | 1.050,00 |
| 2916 | GALPÃO | ENTRADA DO PATIO | BALDE DE ADESIVO INDUSTRIAL DE 20,0 KG MARCA: CIPATEX | 5 | - | 1.750,00 |
| 2917 | GALPÃO | ENTRADA DO PATIO | SACO DE ADESIVO INDUSTRIAL DE 10,0 KG MARCA: ADECOL | 2 | - | 270,00 |
| 2918 | GALPÃO | ENTRADA DO PATIO | SACO DE ADESIVO INDUSTRIAL DE 10,0 KG MARCA: CIPATEX | 7 | - | 553,00 |
| 2919 | GALPÃO | CENTRO DO PATIO | BALANÇA (AZUL) MARCA: MICHELETTI MOD: 290 KG | 1 | - | 599,00 |
| 2920 | GALPÃO | CENTRO DO PATIO | BALANÇA DIGITAL MARCA: DIGIPESA MOD: DP CONT | 1 | - | 135,00 |
| 2921 | GALPÃO | CENTRO DO PATIO | EMBALADORA DE FITA GOMA | 1 | - | 195,00 |
| 2922 | GALPÃO | CENTRO DO PATIO | PALETEIRA MARCA: NORTH TEC | 1 | - | 220,00 |
| 2923 | GALPÃO | CENTRO DO PATIO | BALANÇA MARCA: TOLEDO MOD: 1000 KG | 1 | - | 400,00 |
| 2924 | GALPÃO | CENTRO DO PATIO | BALANÇA MARCA: LUSCATEC MOD: 500 KG | 1 | - | 200,00 |
| 2925 | GALPÃO | CENTRO DO PATIO | FERRAMENTA DE CORTE | 1 | - | 50,00 |
| 2926 | GALPÃO | PERTO DO GAIOLÃO | LIVROS GUIA MULHER OCUPADA 3 PALLETE (DIVERSOS) | - | - | 71.820,00 |
| 2927 | GALPÃO | PERTO DO GAIOLÃO | CAIXA DE ROLO DE METAL EMBORRACHADO (DIVERSOS) | - | - | 1.650,00 |
| 2928 | GALPÃO | PERTO DO GAIOLÃO | LIVROS CEREBRO COLEÇÃO COQUETEL (DIVERSOS) | - | - | 75.600,00 |

LAUDO DE AVALIAÇÃO

Nº 23.838.001/0918
 DATA BASE: SETEMBRO / 2018
 VALORES EM R\$

EMPRESA: MINUANO COMUNICACOES E PRODUOES EDITORIAIS LTDA
 ENDEREÇO: ESTRADA GERAL DE PALMEIRA BAIXA, S/N JARINU-SP

| ITEM | LOCAL | LOCAL | DESCRIÇÃO | QTD | ANO | VALOR DE MERCADO |
|----------------------|--------------------------------|-------------------|--|-----|-----|------------------|
| BENS DIVERSOS | | | | | | |
| 2929 | GALPÃO | PERTO DO GAIOLÃO | FORNO ELÉTRICO DE INOX | 1 | - | 211,00 |
| 2930 | GALPÃO | PERTO DO GAIOLÃO | FOLHA DE PAPELÃO (DIVERSOS) | - | - | 316,00 |
| 2931 | GALPÃO | PERTO DO GAIOLÃO | TANQUE DE INOX DIM: 2,0X0,80X1,0 | 1 | - | 50,00 |
| 2932 | GALPÃO | PERTO DO GAIOLÃO | ROLO EMBORRACHADO (DIVERSOS) | - | - | 9.300,00 |
| 2933 | GALPÃO | PERTO DO GAIOLÃO | MAQUINA DE PRENSA | 1 | - | 250,00 |
| 2934 | GALPÃO | PERTO DO GAIOLÃO | PRATELEIRA COM PEÇAS (DIVERSOS) COM PESO TOTAL DE 3000 KG | - | - | 100,00 |
| 2935 | GALPÃO | PERTO DO GAIOLÃO | ARROELAS (DIVERSOS) COM PESO TOTAL DE 30 KG | - | - | 250,00 |
| 2936 | GALPÃO | PERTO DO GAIOLÃO | NOBREAK MARCA: CHLORIDE MOD: POWER PERFECTION | 2 | - | 15.000,00 |
| 2937 | GALPÃO | PERTO DO GAIOLÃO | CILINDRO DE OXIGÊNIO | 3 | - | 450,00 |
| 2938 | GALPÃO | PERTO DO GAIOLÃO | ROLOS DE FILAMENTOS (DIVERSAS CORES)COM 13,9 KG CADA MARCA: ROALE DIM: DIAMETRO 21 | - | - | 46.837,00 |
| 2939 | GALPÃO | AREA INTERNA | EXTINTORES (DIVERSOS) | - | - | 840,00 |
| 2940 | GALPÃO | AREA INTERNA | PALETE (DIVERSOS) | - | - | 5.377,00 |
| 2941 | GALPÃO | AREA INTERNA | EXTINTORES MARCA: EXTRA CHAMA | 26 | - | 4.667,00 |
| 2942 | GALPÃO | AREA INTERNA | EXTINTOR DE CARGA DE ÁGUA PRESSURIZAÇÃO SOBER RODAS DIM: 11715 | 14 | - | 1.400,00 |
| 2943 | GALPÃO | AREA INTERNA | EXTINTOR PÓ QUIMICO | 14 | - | 840,00 |
| 2944 | GALPÃO | ENTRADA DO PATIO | CAIXA PLÁSTICA ORGANIZADORA GAVETEIRO COR PRETA 1 | 88 | - | 88,00 |
| 2945 | GALPÃO | ENTRADA DO PATIO | CAIXA PLÁSTICA ORGANIZADORA GAVETEIRO COR AZUL 2 | 524 | - | 786,00 |
| 2946 | GALPÃO | ENTRADA DO PATIO | CAIXA PLÁSTICA ORGANIZADORA GAVETEIRO COR PRETA 3 | 176 | - | 471,00 |
| 2947 | GALPÃO | ENTRADA DO PATIO | CAIXA PLÁSTICA ORGANIZADORA GAVETEIRO COR PRETA 4 | 91 | - | 297,00 |
| 2948 | GALPÃO | ENTRADA DO PATIO | CAIXA PLÁSTICA ORGANIZADORA GAVETEIRO COR PRETA 5 | 114 | - | 399,00 |
| 2949 | GALPÃO | ENTRADA DO PATIO | CAIXA PLÁSTICA ORGANIZADORA GAVETEIRO COR PRETA 6 | 80 | - | 350,00 |
| 2950 | GALPÃO | PRÓXIMO A ROLETAS | TÁBUA PARA STACKER RIMA | - | - | 700,00 |
| 2951 | SALA DE EQUIPAMENTOS ELÉTRICOS | CENTRO DO PÁTIO | NOBREAK MARCA: CHLORIDE POWER MOD: PROTECTION | 2 | - | 15.000,00 |
| 2952 | SALA DE EQUIPAMENTOS ELÉTRICOS | CENTRO DO PÁTIO | TRANSFORMADOR MARCA: FB IMEL MOD: 75 KVA | 2 | - | 4.334,00 |
| 2953 | SALA DE EQUIPAMENTOS ELÉTRICOS | CENTRO DO PÁTIO | CARRINHO COM ITENS (DIVERSOS) | - | - | 50,00 |
| 2954 | SALA DE EQUIPAMENTOS ELÉTRICOS | CENTRO DO PÁTIO | TRANSFORMADOR DE SOLDA MARCA: WHITHE MARTINS MOD: SUPER 3000 | 1 | - | 250,00 |
| 2955 | SALA DE EQUIPAMENTOS ELÉTRICOS | CENTRO DO PÁTIO | CAIXA COM CABOS (DIVERSOS) | - | - | 5,00 |
| 2956 | SALA DE EQUIPAMENTOS ELÉTRICOS | CENTRO DO PÁTIO | ARMARIO COM 2 PORTAS DIM: 0,80X1,60X0,60 | 3 | - | 554,00 |
| 2957 | SALA DE EQUIPAMENTOS ELÉTRICOS | CENTRO DO PÁTIO | ARMARIO COM 2 PORTAS DIM: 0,80X0,80X0,60 | 3 | - | 288,00 |

LAUDO DE AVALIAÇÃO

Nº 23.838.001/0918
 DATA BASE: SETEMBRO / 2018
 VALORES EM R\$

EMPRESA: MINUANO COMUNICACOES E PRODUCOES EDITORIAIS LTDA
 ENDEREÇO: ESTRADA GERAL DE PALMEIRA BAIXA, S/N JARINU-SP

| ITEM | LOCAL | LOCAL | DESCRIÇÃO | QTD | ANO | VALOR DE MERCADO |
|----------------------|--------------------------------|-----------------|--|-----|-----|------------------|
| BENS DIVERSOS | | | | | | |
| 2958 | SALA DE EQUIPAMENTOS ELÉTRICOS | CENTRO DO PÁTIO | ARMARIO DE FERRAMENTAS COM 2 PORTA DIM: 0,80X0,80X1,0 | 1 | - | 90,00 |
| 2959 | SALA DE EQUIPAMENTOS ELÉTRICOS | CENTRO DO PÁTIO | ESTAÇÃO DE TRABALHO COM 2 LUGARES | 1 | - | 50,00 |
| 2960 | SALA DE EQUIPAMENTOS ELÉTRICOS | CENTRO DO PÁTIO | MESA PARA COMPUTADOR | 1 | - | 60,00 |
| 2961 | SALA DE EQUIPAMENTOS ELÉTRICOS | CENTRO DO PÁTIO | MONITOR MARCA: AOC MOD: 19 POL. | 2 | - | 68,00 |
| 2962 | SALA DE EQUIPAMENTOS ELÉTRICOS | CENTRO DO PÁTIO | MONITOR MARCA: DELL MOD: 15 POL. | 3 | - | 264,00 |
| 2963 | SALA DE EQUIPAMENTOS ELÉTRICOS | CENTRO DO PÁTIO | SERVIDOR MARCA: DELL MOD: EDGE T610 | 1 | - | 653,00 |
| 2964 | SALA DE EQUIPAMENTOS ELÉTRICOS | CENTRO DO PÁTIO | SWITCH MARCA: SUPER STACK3 MOD: SWTCH 4226T | 1 | - | 61,00 |
| 2965 | SALA DE EQUIPAMENTOS ELÉTRICOS | CENTRO DO PÁTIO | SWITCH MARCA: SUPER STACK2 MOD: SWTCH 3300 | 2 | - | 104,00 |
| 2966 | SALA DE EQUIPAMENTOS ELÉTRICOS | CENTRO DO PÁTIO | AR CONDICIONADO MARCA: TRANE | 2 | - | 1.800,00 |
| 2967 | SALA DE EQUIPAMENTOS ELÉTRICOS | CENTRO DO PÁTIO | RACK PEQ. PARA SWITCH COM PORTA DE VIDRO | 1 | - | 158,00 |
| 2968 | SALA DE EQUIPAMENTOS ELÉTRICOS | CENTRO DO PÁTIO | CADEIRA GITATÓRIA (PRETA) SEM BRAÇO | 1 | - | 39,00 |
| 2969 | SALA DE EQUIPAMENTOS ELÉTRICOS | CENTRO DO PÁTIO | CPU MARCA: DELL | 1 | - | 10,00 |
| 2970 | SALA DE EQUIPAMENTOS ELÉTRICOS | CENTRO DO PÁTIO | TRANSFORMADOR MARCA: GE MOD: 20 KVA | 1 | - | 714,00 |
| 2971 | SALA DE EQUIPAMENTOS ELÉTRICOS | CENTRO DO PÁTIO | CHAVE DE BOCA | 2 | - | 9,00 |
| 2972 | SALA DE EQUIPAMENTOS ELÉTRICOS | CENTRO DO PÁTIO | MARTELO GRANDE | 1 | - | 13,00 |
| 2973 | SALA DE EQUIPAMENTOS ELÉTRICOS | CENTRO DO PÁTIO | MOTOR MARCA: KOLLMORGEN MOD: OOJ1271005 | 2 | - | 400,00 |
| 2974 | SALA DE EQUIPAMENTOS ELÉTRICOS | CENTRO DO PÁTIO | ETIQUETADORA MARCA: BRADY MOD: BYP21 | 1 | - | 230,00 |
| 2975 | SALA DE EQUIPAMENTOS ELÉTRICOS | CENTRO DO PÁTIO | PROGRAMADOR DE TERMINAL MARCA: ALLAN BRADLEY MOD: 1300 DIT | 1 | - | 969,00 |
| 2976 | SALA DE EQUIPAMENTOS ELÉTRICOS | CENTRO DO PÁTIO | ITENS (DIVERSOS) DIM: CAIXA | - | - | 300,00 |
| 2977 | SALA DE EQUIPAMENTOS ELÉTRICOS | CENTRO DO PÁTIO | COMPUMOTOR MARCA: ZETA MOD: 4MN | 1 | - | 143,00 |
| 2978 | SALA DE EQUIPAMENTOS ELÉTRICOS | CENTRO DO PÁTIO | VOLTA WUZPT 33428 MARCA: PARKER | 6 | - | 6.642,00 |
| 2979 | SALA DE EQUIPAMENTOS ELÉTRICOS | CENTRO DO PÁTIO | ARMARIO COM ENGRENAGENS E EQUIP.(DIVERSOS) | - | - | 325,00 |

LAUDO DE AVALIAÇÃO

Nº 23.838.001/0918
 DATA BASE: SETEMBRO / 2018
 VALORES EM R\$

EMPRESA: MINUANO COMUNICACOES E PRODUCOES EDITORIAIS LTDA
 ENDEREÇO: ESTRADA GERAL DE PALMEIRA BAIXA, S/N JARINU-SP

| ITEM | LOCAL | LOCAL | DESCRIÇÃO | QTD | ANO | VALOR DE MERCADO |
|----------------------|-------------------------------------|-----------------|--|------|-----|------------------|
| BENS DIVERSOS | | | | | | |
| 2980 | SALA DE EQUIPAMENTOS ELÉTRICOS | CENTRO DO PÁTIO | ESCADA DE MADEIRA | 2 | - | 158,00 |
| 2981 | SALA DE EQUIPAMENTOS ELÉTRICOS | CENTRO DO PÁTIO | LUVA ANTI CHAMA MARCA: SALIS BURY MOD: 11 1/2 1700V | 1 | - | 150,00 |
| 2982 | AREA EXTERNA | | BANCO DE MADEIRA COM ENCOSTO E PÉ DE FERRO | 1 | - | 184,00 |
| 2983 | AREA EXTERNA | | CARRINHO GAIOLA PEQUENO | 2 | - | 400,00 |
| 2984 | AREA EXTERNA | | CARRINHO GAIOLA GRANDE | 8 | - | 2.720,00 |
| 2985 | AREA EXTERNA | | ESTANTE DE FERRO COM 4 PRATELEIRAS DIM: 3000X700X2500MM | 3 | - | 1.199,00 |
| 2986 | AREA EXTERNA | | MODULO PARA PALETES DESMONTADOS | 19 | - | 304,00 |
| 2987 | AREA EXTERNA | | CARRINHO PARA TRANSPORTE | 1 | - | 150,00 |
| 2988 | AREA EXTERNA | | TANQUE GAIOLA | 22 | - | 3.300,00 |
| 2989 | AREA EXTERNA | | BANCADA DE MADEIRA DIM: 2500X800X1000MM | 5 | - | 2.445,00 |
| 2990 | AREA EXTERNA | | ARMARIO DE MADEIRA AZUL DIM: 2000X300X2000MM | 2 | - | 300,00 |
| 2991 | AREA EXTERNA | | ESTANTE DE FERRO COM 3 PRATELEIRAS DIM: 1900X700X1900MM | 4 | - | 1.598,00 |
| 2992 | AREA EXTERNA | | TANQUE COMPRESSOR | 5 | - | 2.500,00 |
| 2993 | AREA EXTERNA | | BLOQUETES DE CIMENTO | 3468 | - | 10.404,00 |
| 2994 | AREA EXTERNA | | PONTE DE FERRO | 0 | - | 5,00 |
| 2995 | AREA EXTERNA | | CADEIRA GIRATORIA | 1 | - | 40,00 |
| 2996 | AREA EXTERNA | | CANO DIVERSOS | - | - | 25,00 |
| 2997 | AREA EXTERNA | | CONDENSADOR DE AR MARCA: CARRIER MOD: 36000 BTU | 3 | - | 2.220,00 |
| 2998 | AREA EXTERNA | | CONDENSADOR DE AR MARCA: CARRIER MOD: 24000 BTU | 1 | - | 500,00 |
| 2999 | AREA EXTERNA | | PIA DE ALUMINIO DIM: 2500X500X900MM | 2 | - | 1.436,00 |
| 3000 | AREA EXTERNA | | PIA DE ALUMINIO DIM: 4000X600X1000 | 1 | - | 1.344,00 |
| 3001 | AREA EXTERNA | | ROLO DE CERCA CONCERTINA | 17 | - | 442,00 |
| 3002 | AREA EXTERNA | | TUBULACAO DIVERSOS | - | - | 5,00 |
| 3003 | AREA EXTERNA | | BANCADA DE MADEIRA COM 2 GAVETAS AZUL DIM: 1000X700X1100MM | 1 | - | 391,00 |
| 3004 | AREA EXTERNA | | BANCADA DE MADEIRA DIM: 1100X700X1200MM | 1 | - | 160,00 |
| 3005 | AREA EXTERNA | | MESA DE FERRO COM 1 GAVETA DIM: 1000X1000X1200 | 2 | - | 312,00 |
| 3006 | AREA EXTERNA | | TAMBORES DIVERSOS | - | - | 720,00 |
| 3007 | EXTERIOR DO PRÉDIO PARTE SUPERIOR | | CONDENSADORES DE AR DIVERSOS | - | - | 16.484,00 |
| 3008 | BANHEIRO PORTA DE ENTRADA DO GALPAO | | FREEZER BRANCO HORIZONTAL MARCA: FRICOR | 1 | - | 925,00 |
| 3009 | BANHEIRO PORTA DE ENTRADA DO GALPAO | | MICROONDAS BRANCO MARCA: BRASTEMP MOD: JET DEFROST 27L | 1 | - | 110,00 |
| 3010 | BANHEIRO PORTA DE ENTRADA DO GALPAO | | BANCADA INOX DIM: 1200X600MM | 1 | - | 535,00 |
| 3011 | BANHEIRO PORTA DE ENTRADA DO GALPAO | | FOGAREIRO 2 BOCAS | 1 | - | 34,00 |
| 3012 | BANHEIRO PORTA DE ENTRADA DO GALPAO | | SOFA DE COURO 3 LUGARES | 1 | - | 76,00 |
| 3013 | BANHEIRO PORTA DE ENTRADA DO GALPAO | | ARMARIO ALTO 2 PORTAS DIM: 700X400X1400MM | 1 | - | 219,00 |
| 3014 | BANHEIRO PORTA DE ENTRADA DO GALPAO | | ROUPEIRO DE ACO 2 PORTAS DIM: 400X400X1900MM | 1 | - | 108,00 |
| 3015 | TUBULACAO SISTEMA DE RECICLAGEM | | DUTOS LADO SUPERIOR DIREITO COM 128 METROS | 1 | - | 5,00 |
| 3016 | TUBULACAO SISTEMA DE RECICLAGEM | | DUTOS FUNDOS LATERAL COM 93 METROS | 93 | - | 2.325,00 |
| 3017 | TUBULACAO SISTEMA DE RECICLAGEM | | DUTOS MEIO COM 450 METROS | 450 | - | 11.250,00 |
| 3018 | TUBULACAO SISTEMA DE RECICLAGEM | | DUTOS TRANSVERSAL COM 162 METROS | 160 | - | 4.000,00 |
| 3019 | TUBULACAO SISTEMA DE RECICLAGEM | | DUTOS LADO DE FORA COM 116 METROS | 116 | - | 2.900,00 |

Este documento é cópia do original, assinado digitalmente por JOICE RUIZ BERNIER e Tribunal de Justiça do Estado de São Paulo, protocolado em 04/10/2018 às 17:51, sob o número WJMJ184133665970. Para conferir o original, acesse o site <https://esaj.tjsp.jus.br/pastadigital/pg/abrirConferenciaDocumento.do>, informe o processo 1108283-38.2016.8.26.0100 e código 5048C48.

LAUDO DE AVALIAÇÃO

Nº 23.838.001/0918
 DATA BASE: SETEMBRO / 2018
 VALORES EM R\$

EMPRESA: MINUANO COMUNICACOES E PRODUcoes EDITORIAIS LTDA
 ENDEREÇO: ESTRADA GERAL DE PALMEIRA BAIXA, S/N JARINU-SP

| ITEM | LOCAL | LOCAL | DESCRIÇÃO | QTD | ANO | VALOR DE MERCADO |
|----------------------|---------|-------|-------------------------------|-----|-----|---------------------|
| BENS DIVERSOS | | | | | | |
| 3020 | GUARITA | | CADEIRA GIRATORIA COM ENCOSTO | 2 | - | 80,00 |
| 3021 | GUARITA | | CADEIRA FIXA COM ENCOSTO | 1 | - | 16,00 |
| 3022 | GUARITA | | GAVETEIRO COM 2 GAVETAS | 1 | - | 40,00 |
| 3023 | GUARITA | | RACK SWITCH PEQUENO | 1 | - | 48,00 |
| TOTAL GERAL | | | | | | 2.595.585,00 |



ITEM 0001 - VISTA DO ARMÁRIO BAIXO DE MADEIRA 4 PORTAS DIM: 170X60X50 CM



ITEM 0004 - VISTA DA CADEIRA ESTOFADA GIRATÓRIA COM APOIO DE BRAÇO METÁLICO COR AZUL



ITEM 0005 - VISTA DA CADEIRA ESTOFADA GIRATÓRIA COM APOIO DE BRAÇO METÁLICO COR BEGE



ITEM 0006 - VISTA DO CARRINHO PARA CAFÉ E LOUÇAS EM ALUMÍNIO-FERRO



ITEM 0008 - VISTA DA CPU MARCA: DELL MOD: OPTIPLEX 360



ITEM 0009 - VISTA DO EXTINTOR BC 6KG



ITEM 0010 - VISTA DO GRAMPEADOR



ITEM 0011 - VISTA DA MESA DE ESCRITÓRIO EM MADEIRA DIM: 90X170X60 CM



ITEM 0012 - VISTA DA MESA DE REUNIÃO EM MADEIRA RETANGULAR DIM: 140X270X60 CM



ITEM 0013 - VISTA DO MONITOR MARCA: POSITIVO



ITEM 0016 - VISTA DO TELEFONE MARCA: INTELBRAS MOD: PLENO



ITEM 0017 - VISTA DO TELEFONE MARCA: SIEMENS MOD: OPENESTAGE 30T



ITEM 0022 - VISTA DA BALANÇA DE GRAMATURA DIM: SF400



**ITEM 0023 E ITEM 0021 - VISTA DA CHAVE PARA TUBO TIPO STILLSON DE 36POL
MARCA: STARFER E DO MEDIDOR DE ESPESSURA MARCA: MAINARD**



ITEM 0024 - VISTA DO ARMARIO EM FORMICA COM 2 PORTAS MARCA: HOBJETO DIM: 800X600X1000MM



ITEM 0025 - VISTA DO ARMARIO COM 4 PORTAS NA HORIZONTAL DIM: 1200X750X900MM



**ITEM 0026 - VISTA DO ARMÁRIO ALTO EM FORMICA COM 2 PORTAS MARCA: HOBJETO
DIM: 800X600X1600MM**



**ITEM 0027 - VISTA DA ARQUIVO VERTICAL COM 4 GAVETAS EM AÇO MARCA: PANDIN
/ W3 / NI DIM: 600X800X1500MM**



**ITEM 0028 - VISTA DA BALANÇA DIGITAL CAPACIDADE 200G/30KG MARCA: TOLEDO
MOD: 9094C/6**



**ITEM 0029 - VISTA DO BEBEDOURO COM 2 TORNEIRAS MARCA: IBBL MOD: GFN2000
DIM: 400X400X1100MM**



ITEM 0030 - VISTA DA CADEIRA GIRATÓRIA MARCA: MULTIVISAO



ITEM 0031 - VISTA DO CARRINHO PARA CAFÉ COM 2 GAVETAS E 3 PRATELEIRAS EM MADEIRA DIM: 800X400X1000MM



ITEM 0032 - VISTA DO CESTO DE LIXOS MARCA: MELHORAMENTOS DIM: 300MM DIAM



ITEM 0033 - VISTA DO DESCANSO PARA OS PÉS MARCA: ACRINIL



ITEM 0034 - VISTA DO ESTABILIZADOR MARCA: SMS TECNO MOD: NET STATION UST1200S



ITEM 0035 - VISTA DO EXTINTOR COM SUPORTE MARCA: CLP MOD: ÁGUA DIM: 10L



ITEM 0036 - VISTA DO FURADOR DE PAPEIS MARCA: GAVIA



ITEM 0037 - VISTA DO GAVETEIRO COM 2 GAVETAS PEQUENO DIM: 500X800X900MM



ITEM 0038 - VISTA DO GAVETEIRO COM 4 GAVETAS PEQUENO MARCA: HOBJETO DIM: 500X800X900MM



ITEM 0039 - VISTA DO GRAMPEADOR GRANDE MARCA: ADECK MOD: GP 101



ITEM 0041 - VISTA DA IMPRESSORA MARCA: HP MOD: LASERJET PRO400



ITEM 0042 - VISTA DA MESA DE REUNIÃO EM MADEIRA RETANGULAR DIM: 3000X1400X1100MM



ITEM 0043 - VISTA DA MESA EM L MARCA: FORTLINE DIM: 1200X1200X1000MM



ITEM 0044 - VISTA DAS ESTACOES DE TRABALHO EM U DIM: 1200X2500X1000MM



ITEM 0046 - VISTA DO MONITOR MARCA: DELL MOD: 15" QUADRADO DIM: 15"



ITEM 0047 - VISTA DO MOUSE MARCA: MAXPRINT MOD: ÓTICO P S /2



ITEM 0048 - VISTA DO FRAGMENTADOR DE PAPEL MARCA: ELGIN MOD: FR-7061 - 127V



ITEM 0049 - VISTA DO TECLADO MARCA: MICROSOFT



ITEM 0050 - VISTA DO APARELHO DE TELEFONE MARCA: SIEMENS MOD: OPENSTAGE



ITEM 0051 - VISTA DA CADEIRA GIRATÓRIA COM ENCOSTO DE 500MM COR AZUL



ITEM 0053 - VISTA DA CPU MARCA: HP MOD: HP - PRO 3410 SERIES MT PROCESSADOR INTEL CORE I3



ITEM 0054 - VISTA DA CPU MARCA: DELL MOD: OPTIFLEX 380 PROCESSADOR INTEL PENTIUM INSIDE



ITEM 0055 - VISTA DA CPU MARCA: DELL MOD: OPTIFLEX 755 PROCESSADOR PENTIUM DUAL CORE INSIDE



ITEM 0056 E ITEM 0057 - VISTA DO RACK SERVIDOR MARCA: GKC DIM: 800X1000X1800MM COM PORTA DE VIDRO E DO RACK SERVIDOR MARCA: TELIS DIM: 800X1000X2100MM COM PORTA DE VIDRO



ITEM 0058 - VISTA DO GAVETEIRO DIM: 400X550X650MM COM PUXADORES EM METAL / COR CINZA



ITEM 0059 - VISTA DO GRAMPEADOR PEQUENO MARCA: EAGLE MOD: 206 COR PRETO



ITEM 0063 - VISTA DO IMPRESSORA MARCA: HP MOD: LASERJET P2055 DN COR CINZA



ITEM 0064 - VISTA DA IMPRESSORA MARCA: HP MOD: LASERJET PRO MFP M127FN COR PRETO



ITEM 0065 - VISTA DA IMPRESSORA MARCA: HP MOD: OFFICEJET J4660 ALL IN ONE



ITEM 0066 - VISTA DA IMPRESSORA MARCA: HP MOD: COLOR LASERJET PRO M252DW



ITEM 0067 - VISTA DO MONITOR MARCA: DELL MOD: RETANGULAR DIM: 17" POLEGADAS COR PRETO

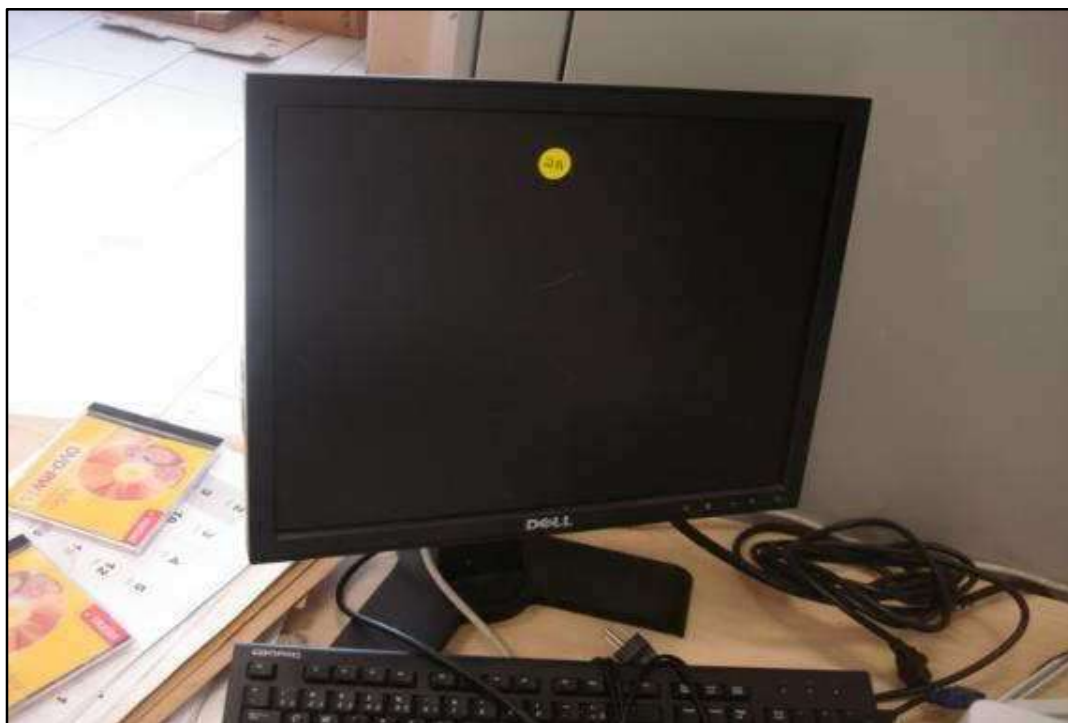

ITEM 0068 - VISTA DO MONITOR MARCA: PHILIPS MOD: 185VW DIM: 15"POL COR PRETO



ITEM 0069 - VISTA DO MONITOR MARCA: POSITIVO DIM: 17"POL COR PRETO



**ITEM 0070 - VISTA DO MONITOR MARCA: LG MOD: 30000:1 DIGITAL FINE DIM: 17"POL
COR PRETO FLATRON W1943C**



ITEM 0071 - VISTA DO MOUSE MARCA: LOGITECH MOD: M90 COR CINZA E PRETO



ITEM 0073 - VISTA DO MOUSE MARCA: DELL COR PRETO



**ITEM 0078 - VISTA DO APARELHO DE TELEFONE MARCA: INTELBRAS MOD: PREMIUM
COR BEGE**



**ITEM 0079 - VISTA DO APARELHO DE TELEFONE MARCA: INTELBRAS MOD: PLENO
COR CINZA**



ITEM 0080 - VISTA DO APARELHO DE TELEFONE MARCA: GIGASET MOD: DA100 COR PRETO



ITEM 0081 - VISTA DO APARELHO DE TELEFONE MARCA: PANASONIC MOD: KX-T5925W COR BEGE



ITEM 0082 - VISTA DO AR CONDICIONADO DE TETO MARCA: FUJITSU DIM: 1000X1000MM



ITEM 0083 - VISTA DO AR CONDICIONADO DE PAREDE MARCA: FUJITSU MOD: INVERTER POWER FULL AND EFICIENT



ITEM 0084 - VISTA DOS SERVIDORES MARCA: DELL MOD: POWER EDGE 1950 COM 4 HD SAS 73GB E UMA UNIDADE DVD ROM



ITEM 0085 - VISTA DOS SERVIDORES MARCA: DELL MOD: POWER EDGE 2950 COM 6 HD SAS 164GB E UMA UNIDADE DVD ROM



ITEM 0087- VISTA DO SWITCH MARCA: DELL MOD: POWER CONNECT 3524 COM 24 PORTAS



ITEM 0088 - VISTA DO HD EXTERNO MARCA: SEAGATE MOD: SRD 00F2 COM 2 TB DE CAPACIDADE



ITEM 0089 AO ITEM 0091 - VISTA DO SWITCH MARCA: 3COM MOD: SWITCH 2126G BASELINE COM 24 PORTAS E DO SWITCH MARCA: 3COM MOD: SWITCH 2816 BASELINE COM 16 PORTAS E 4226T SUPERSTACK3 COM 24 PORTAS



ITEM 0092 e ITEM 0093 - VISTA DO ROTEADOR MARCA: CISCO MOD: CATALYST 2960G SERIES COM 24 PORTAS E DO ROTEADOR MARCA: CISCO MOD: CATALYST 3500 SERIES XL COM 48 PORTAS



ITEM 0094 - VISTA DO MONITOR MARCA: LG DIM: 17"POL



ITEM 0096 - VISTA DO SERVIDOR MARCA: CASEMALL COM 1 UNIDADE DVDRW



ITEM 0097 - VISTA DA CPU MARCA: DELL MOD: OPTIFLEX 755



ITEM 0098 - VISTA DA CPU MARCA: DELL MOD: OPTIFLEX 360



ITEM 0099 - VISTA DA CENTRAL DE TELEFONIA MARCA: SIEMENS MOD: HIPATH 3800



ITEM 0100 - VISTA DO PROTETOR TELEFÔNICO MARCA: SMS MOD: POWER VISION 220V



ITEM 0101 - VISTA DO BALCÃO EM MADEIRA COM TAMPO DE VIDRO COM 5 GAVETAS E 1 PORTA DIM: 180X60 CM



ITEM 0102 - VISTA DA CADEIRA DE PALHA COR PRETA

**ITEM 0103 - VISTA DO EXTINTOR 10L****ITEM 0104 - VISTA DA MESA DE CENTRO DE PALHA**



ITEM 0105 - VISTA DA MESA DE CENTRO BAIXA COM TAMPO DE GRANITO



ITEM 0106 - VISTA DA MESA DE CENTRO REDONDA TAMPO DE GRANITO



ITEM 0107 - VISTA DO QUADRO



ITEM 0108 - VISTA DO SOFÁ COM PÉ DE FERRO E ESTOFADO EM COURO VERMELHO 2 LUGARES



ITEM 0109 - VISTA DO CAVALETE EM MADEIRA PARA QUADRO



ITEM 0110 - VISTA DA CADEIRA GIRATÓRIA ESPALDAR MÉDIO COM APOIO DE BRAÇO PRETA



ITEM 0111 - VISTA DO CELULAR NEXTEL MARCA: MOTOROLA MOD: 418



ITEM 0112 - VISTA DO CESTO DE LIXO



ITEM 0113 - VISTA DO PC MARCA: APPLE MOD: POWERMAC G4



ITEM 0114 - VISTA DO DESCANSO PARA OS PÉS



ITEM 0115 - VISTA DA MESA DE LUZ MARCA: ELENCO MOD: EL28-AE



ITEM 0116 - VISTA DO EXTINTOR TIPO A 10 L



ITEM 0117 - VISTA DO FURADOR DE PAPEL

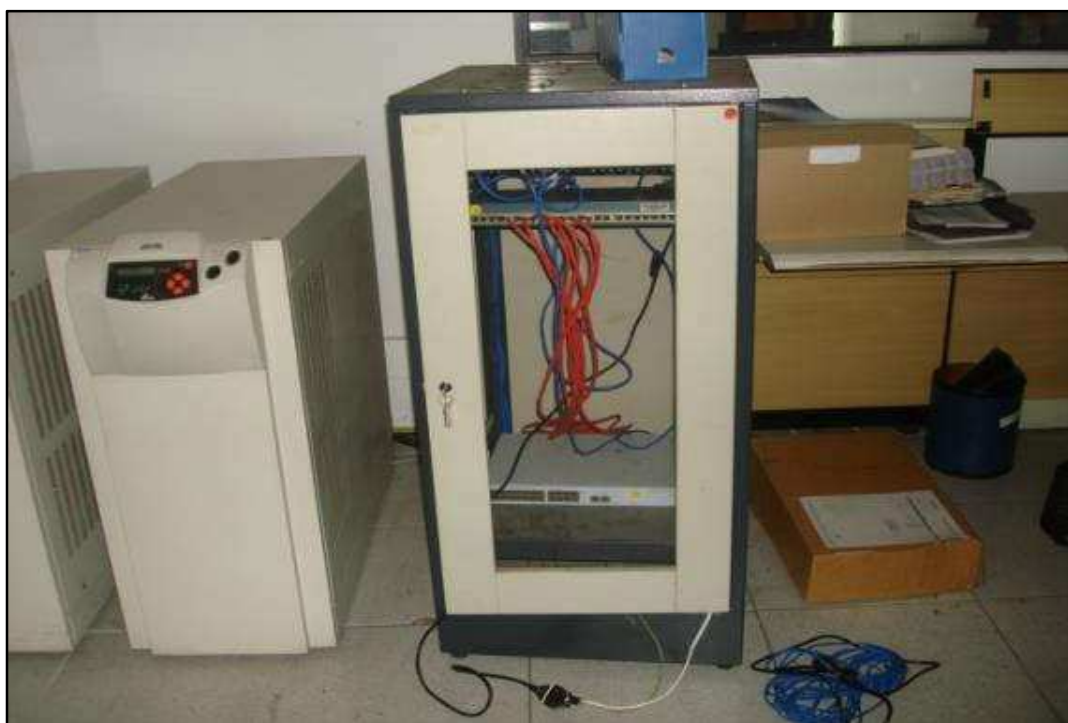

ITEM 0118 - VISTA DO RACK PARA SERVIDOR COM PORTA DE VIDRO DIM: 80X50X100 CM



ITEM 0119 - VISTA DO GAVETEIRO COM 4 GAVETAS, PEQUENO DIM: 50X40X50 CM



ITEM 0120 - VISTA DO GRAMPEADOR



ITEM 0121 - VISTA DO GUILHOTINA PARA PAPEL 46 CM



ITEM 0122 - VISTA DA IMPRESSORA MARCA: HP MOD: 8100



ITEM 0123 - VISTA DA IMPRESSORA MARCA: EPSON MOD: STYLUS PRO 7800 ULTRA CHROME



ITEM 0124 - VISTA DA IMPRESSORA MARCA: EPSON MOD: STYLUS PRO 7900



ITEM 0125 - VISTA DA IMPRESSORA MARCA: HP MOD: DESIGN JET T1100



ITEM 0126 - VISTA DA IMPRESSORA MARCA: HP MOD: DESIGN JET T4000



ITEM 0127 - VISTA DO ESTAÇÃO DE TRABALHO 2 LUGARES OVAL



ITEM 0128 - VISTA DOS ESTAÇÃO DE TRABALHO EM U MOD: 150X240



ITEM 0129 - VISTA DO MONITOR 17 POL MARCA: DELL

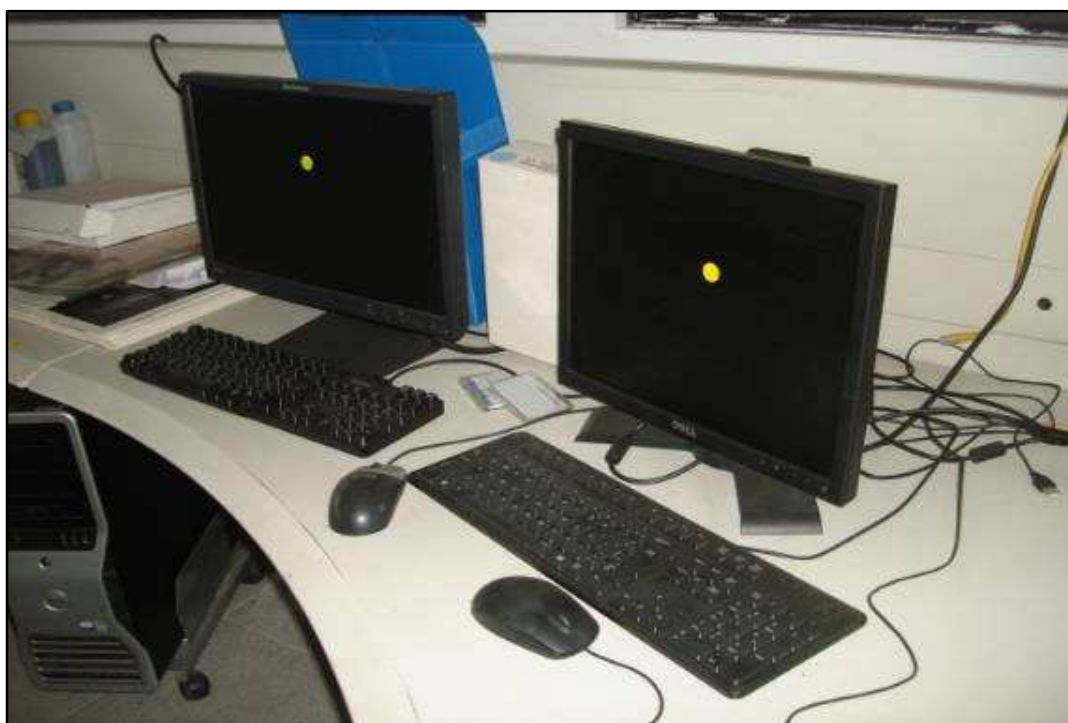

ITEM 0130 E ITEM 0131 - VISTA DO MONITOR 17 POL MARCA: LENOVO E DO MONITOR 17 POL MARCA: NEC



ITEM 0132 E ITEM 0133 - VISTA DO MONITOR 17 POL MARCA: LG MOD: FLATRON 17 E DO MONITOR MARCA: BARCO MOD: CALIBRATOR LINE



ITEM 0134 - VISTA DO MOUSE



ITEM 0135 E ITEM 0136 - VISTA DO NO-BREAK 20KVA 60HZ MARCA: S.M.S. MOD: SINUS DOUBLE E DO MODULO DE BATERIA DO NO-BREAK MARCA: S.M.S. MOD: SINUS DOUBLE



ITEM 0137 - VISTA DO SERVIDOR MARCA: DELL MOD: POWER EDGE T110 II



ITEM 0138 - VISTA DO SWITCH MARCA: 3COM MOD: SUPERSTACK 3 4226T



ITEM 0139 - VISTA DO SWITCH MARCA: CISCO SYSTEM MOD: CATALYST 2950



ITEM 0140 - VISTA DO SWITCH MARCA: DELL MOD: POWER CONECT 3524



ITEM 0141 - VISTA DO TECLADO



ITEM 0142 - VISTA DO TELEFONE MARCA: SIEMENS MOD: GIGASET DA 100



ITEM 0143 - VISTA DO AR CONDICIONADO SPLIT INVERTER MARCA: FUJITSU



ITEM 0144 - VISTA DO PATCH PANEL MARCA: MULTITOC MOD: CAT 5E



ITEM 0145 - VISTA DO RACK SWITCH DIM: 30X50X15 CM



ITEM 0146 - VISTA DO MODEM MARCA: ALLEIED TELESIS MOD: AT FS 708



ITEM 0147 - VISTA DO PC MARCA: DELL MOD: PRECISION 690



ITEM 0148 - VISTA DA CAIXINHA DE SOM



ITEM 0149 - VISTA DO COMPUTADOR MARCA: DELL MOD: OPTIPLEX 380



ITEM 0150 - VISTA DA MULTIFUNCIONAL MARCA: HP MOD: OFFICEJET 7612



ITEM 0151 - VISTA DO ROLO ELECTRONIC PROOF PAPER MARCA: ELECTRONIC PRINTING TECHNOLOGIES MOD: EP152



ITEM 0152 - VISTA DO SCANNER MARCA: HEIDELBERG MOD: NEXSCAN F4200



ITEM 0153 - VISTA DO ARMÁRIO ALTO COM 2 PORTAS DIM: 40X70X160 CM



ITEM 0154 - VISTA DO ARMÁRIO BAIXO COM 2 PORTAS DIM: 50X70X60 CM



ITEM 0155 - VISTA DA BANCADA INCLINÁVEL COM RODAS GIRATÓRIAS DIM: 100X200X60 CM



ITEM 0156 - VISTA DA BANCADA INCLINÁVEL COM RODAS GIRATÓRIAS DIM: 100X200 CM



ITEM 0157 - VISTA DA CADEIRA ESTOFADA GIRATÓRIA ESPALDAR MÉDIO E APOIO DE BRAÇOS



ITEM 0158 - VISTA DA PLATAFORMA METÁLICA COM RODÍZIOS DIM: 130X210X30 CM



ITEM 0159 - VISTA DA CPU MARCA: HP MOD: PROLIANT ML150 66



ITEM 0160 - VISTA DO ESTABILIZADOR DE TENSÃO MARCA: AMPLIMAG MOD: OB01



**ITEM 0161 - VISTA DO ESTABILIZADOR ELETRÔNICO DIGITAL MICROPROCESSADO
MARCA: CM COMANDOS LINEARES MOD: PERFECTION**



ITEM 0162 - VISTA DO GAVETEIRO COM 12 GAVETAS E 2 DIVISÓRIAS DIM: 150X150X90 CM



ITEM 0163 - VISTA DO GAVETEIRO COM 4 GAVETAS DIM: 50X40X50 CM



**ITEM 0164 - VISTA DA ESTAÇÃO DE TRABALHO 6 LUGARES EM FÓRMICA DIM:
120X350X60 CM**



**ITEM 0165 - VISTA DA MESA PARA ESCRITÓRIO, ALUMÍNIO COM TAMPO EM MADEIRA
DIM: 70X100X60 CM**



ITEM 0166 - VISTA DO MONITOR MARCA: DELL



ITEM 0167 - VISTA DO MOUSE



ITEM 0168 - VISTA DO RACK PARA SERVIDOR DIM: 70X50X200 CM



ITEM 0169 - VISTA DO SERVIDOR APACHE MOD: 1895X



ITEM 0170 - VISTA DO CHAVEADOR MARCA: TRENDNET MOD: TK801R KVM SWITCH



ITEM 0172 - VISTA DO TELEFONE MARCA: GIGASET MOD: DA 100



ITEM 0173 - VISTA DO SERVIDOR MARCA: DELL MOD: POWER EDGE 2900



ITEM 0174 - VISTA DO PATCH PANEL MARCA: FURUKAWA MOD: SOHO PLUS



ITEM 0175 - VISTA DO HUB MARCA: ANYWHEREUSB



ITEM 0176 - VISTA DO RACK PARA SWITCH DIM: 50X25X15 CM



ITEM 0177 - VISTA DO SWITCH 24 PORTAS MARCA: 3COM MOD: SUPERSTACK 3 SWITCH 4226



ITEM 0178 - VISTA DO IOMEGA ZIP DRIVE 100



ITEM 0179 - VISTA DO AR CONDICIONADO MARCA: FUJITSU MOD: SPLIT INVERTER



ITEM 0180 - VISTA DO NO BREAK MARCA: COMANDO LINEAR MOD: DOMINION SP 18000



ITEM 0181 - VISTA DO NO BREAK MARCA: COMANDO LINEAR MOD: SELECTION SP 22000



ITEM 0182 - VISTA DO MÓDULO DE BATERIA EXTERNO COM 16 BATERIAS



ITEM 0183 - VISTA DA BALANÇA 10 KG MARCA: MICHELETTI MOD: MIC 1/C



**ITEM 0184 - VISTA DA BATEDEIRA PLANETÁRIA 12 LITROS 1.3CV MARCA: GASTROMAQ
MOD: BP-12**



ITEM 0185 - VISTA DA PIA INOX DE ASSEPSIA MARCA: SULFISA



ITEM 0186 - VISTA DA MESA TÉRMICA BUFFET MARCA: GELOPAR MOD: GMTA-120



ITEM 0187 - VISTA DA MESA REFRIGERADA BUFFET MARCA: GELOPAR MOD: GMRA-120



ITEM 0188 - VISTA DO CARRINHO DE MERCADO



ITEM 0189 - VISTA DA MESA PARA REFEITÓRIO CONJUGADA DE 4 LUGARES



ITEM 0190 - VISTA DA ESCADA EM ALUMÍNIO COM 4 DEGRAUS



ITEM 0191 - VISTA DO FOGÃO INDUSTRIAL COM 8 BOCAS



ITEM 0192 - VISTA DO FOGÃO INDUSTRIAL COM 6 BOCAS E FORNO



ITEM 0193 - VISTA DO FORNO INDUSTRIAL A GÁS DUAS CAMARAS MARCA: IMEQUE



ITEM 0194 - VISTA DO FREEZER HORIZONTAL 441L 2 PORTAS E DUPLA AÇÃO MARCA: FRICON MOD: HDE-411 COM



ITEM 0195 - VISTA DA FRITADEIRA ELÉTRICA ÁGUA E ÓLEO MARCA: CROYDON MOD: FA28



ITEM 0196 - VISTA DA GELADEIRA/REFRIGERADOR COMERCIAL INOX 4 PORTAS MARCA: FRIMAX



**ITEM 0197 - VISTA DO REFRIGERADOR INOX ESCOVADO 6 PORTAS MARCA: KOFISA
MOD: KRES-6P**



ITEM 0198 - VISTA DO DESCASCADOR DE BATATAS MARCA: POLI MOD: DP-10



ITEM 0199 - VISTA DA PRATELEIRA LISA EM INOX MARCA: INECOM DIM: 170X30 CM



ITEM 0200 - VISTA DA PRATELEIRA LISA EM INOX MARCA: INECOM DIM: 230X30 CM



ITEM 0201 - VISTA DA BANCADA LISA COM FURO PARA DETRITOS DIM: 50X120 CM



ITEM 0202 - VISTA DO FOGÃO ELÉTRICO DE MESA 2 BOCAS MARCA: LAYR



ITEM 0203 - VISTA DO FOGAREIRO A GÁS 2 BOCAS



ITEM 0204 - VISTA DA CATRACA COM LEITOR DE PROXIMIDADE MARCA: DIMEP MOD: FANCY



**ITEM 0205 - VISTA DO CONTROLE DE ACESSO MARCA: DIMEP MOD: MICROPOINT IP
HS**



ITEM 0206 - VISTA DA PIA DE INOX COM 2 CUBAS E 2 TORNEIRAS DIM: 60X150 CM



ITEM 0207 - VISTA DA MESA PIA COM CUBA EM INOX DIM: 60X110 CM



ITEM 0208 - VISTA DA MESA COM PIA INOX DIM: 200X60 CM



ITEM 0209 - VISTA DA MESA DE APOIO INOX MARCA: INECOM DIM: 60X60 CM



ITEM 0210 - VISTA DA MESA INOX COM CUBA GRANDE DIM: 220X60 CM



ITEM 0211 - VISTA DA MESA INOX COM RODIZIO DIM: 60X110 CM



ITEM 0212 - VISTA DO MARMITEIRO PARA 75 MARMITAS MARCA: BRASMAQ



**ITEM 0213 - VISTA DA MESA DE SERVIÇO EM INOX COM TAMPO DE POLIETILENO
MARCA: INECOM DIM: 60X120 CM**



**ITEM 0214 E ITEM 0215 - VISTA DA ESTANTE DE INOX 4 PLANOS MARCA: INECOM DIM:
40X110X165 CM E DAS PANELAS, PRATOS, FORMAS E BANDEJAS DIVERSAS**



ITEM 0216 - VISTA DO SUPORTE PANO INOX



ITEM 0217 - VISTA DA BANCADA LISA COM FURO PARA DETRITOS DIM: 220X60 CM



ITEM 0218 - VISTA DA LIXEIRA EM INOX COM RODIZIO



ITEM 0219 - VISTA DA PRATELEIRA SUSPensa LISA EM INOX MARCA: INECOM DIM: 40X110 CM



ITEM 0220 - VISTA DA ESTANTE CROMADA 5 PRATELEIRAS



ITEM 0221 - VISTA DA COIFA EXAUSTORA INOX MARCA: NACIONAL COIFAS



ITEM 0222 - VISTA DA MESA GAVETA AQUECIDA DIM: 50X50 CM



ITEM 0223 - VISTA DA CADEIRA DE ALUMÍNIO



ITEM 0224 - VISTA DA MESA DE INOX DE ENCOSTO DIM: 50X160 CM



ITEM 0225 - VISTA DA BANCADA DE INOX DIM: 50X160 CM



ITEM 0226 - VISTA DA ESTANTE DE AÇO COM 6 PRATELEIRAS



ITEM 0227 - VISTA DA CATRACA TORNIQUETE MARCA: DIMEP



ITEM 0228 - VISTA DO CONTROLE DE ACESSO MARCA: DIMEP MOD: MICROPOINT IP HS



ITEM 0229 - VISTA DO APOIADOR DE PÉS



ITEM 0230 - VISTA DO GAVETEIRO 4 GAVETAS PRETO DIM: 50X40X60 CM



ITEM 0231 - VISTA DO ARMÁRIO ALTO COM 2 PORTAS MARCA: HOBJETO DIM: 50X70X165 CM



ITEM 0232 - VISTA DO ARMÁRIO BAIXO COM 2 PORTAS COR PRETO DIM: 50X40X50 CM



ITEM 0233 - VISTA DO CESTO DE LIXO



ITEM 0234 - VISTA DA CADEIRA ESTOFADA FIXA COM APOIO DE BRAÇO



ITEM 0235 - VISTA DA CADEIRA ESTOFADA GIRATÓRIA COM APOIO DE BRAÇO



ITEM 0236 - VISTA DA CADEIRA COURVIN GIRATÓRIA COM APOIO DE BRAÇO



ITEM 0237 - VISTA DO MONITOR MARCA: LG MOD: FLATRON E205P



ITEM 0240 - VISTA DO CPU MARCA: COMPAQ 300B



ITEM 0241 - VISTA DO FURADOR



ITEM 0242 - VISTA DO ARQUIVO DE AÇO COM 4 GAVETAS MARCA: PANDIN



ITEM 0243 - VISTA DA IMPRESSORA MARCA: HP MOD: LASERJET M1212 NF MFP



ITEM 0244 - VISTA DA MESA EM FORMATO L



ITEM 0245 - VISTA DA PASTA AZUL (ARQUIVO MORTO)



ITEM 0246 - VISTA DO TELEFONE MARCA: INTELBRAS MOD: TC 500



ITEM 0247 - VISTA DO ROUPEIRO DE AÇO 8 PORTAS



ITEM 0248 - VISTA DO ROUPEIRO DE AÇO 6 PORTAS



ITEM 0249 - VISTA DA CADEIRA FIXA ESTOFADA COM 2 LUGARES



ITEM 0250 - VISTA DO ROUPEIRO DE AÇO 6 PORTAS



ITEM 0251 - VISTA DO ROUPEIRO DE AÇO 6 PORTAS



VISTA DO ALMOXARIFADO



VISTA DO ALMOXARIFADO



VISTA DO ALMOXARIFADO



VISTA DO ALMOXARIFADO



VISTA DO ALMOXARIFADO



VISTA DO ALMOXARIFADO



VISTA DO ALMOXARIFADO



ITEM 0852 - VISTA DO ARMÁRIO 4 PORTAS 2 PRATELEIRAS DIM: 50X160



**ITEM 0853 - VISTA DO ARMÁRIO DE AÇO COM 2 PORTAS E 4 PRATELEIRAS COR: CINZA
MARCA: PANDIM DIM: 100X210X50**



ITEM 0854 - VISTA DO ARMÁRIO DE FERRO 2 PORTAS 4 PRATELEIRAS DIM: 90X50X210



ITEM 0855 - VISTA DO ARMÁRIO 2 PORTAS 1 PRATELEIRA DIM: 80X50X70

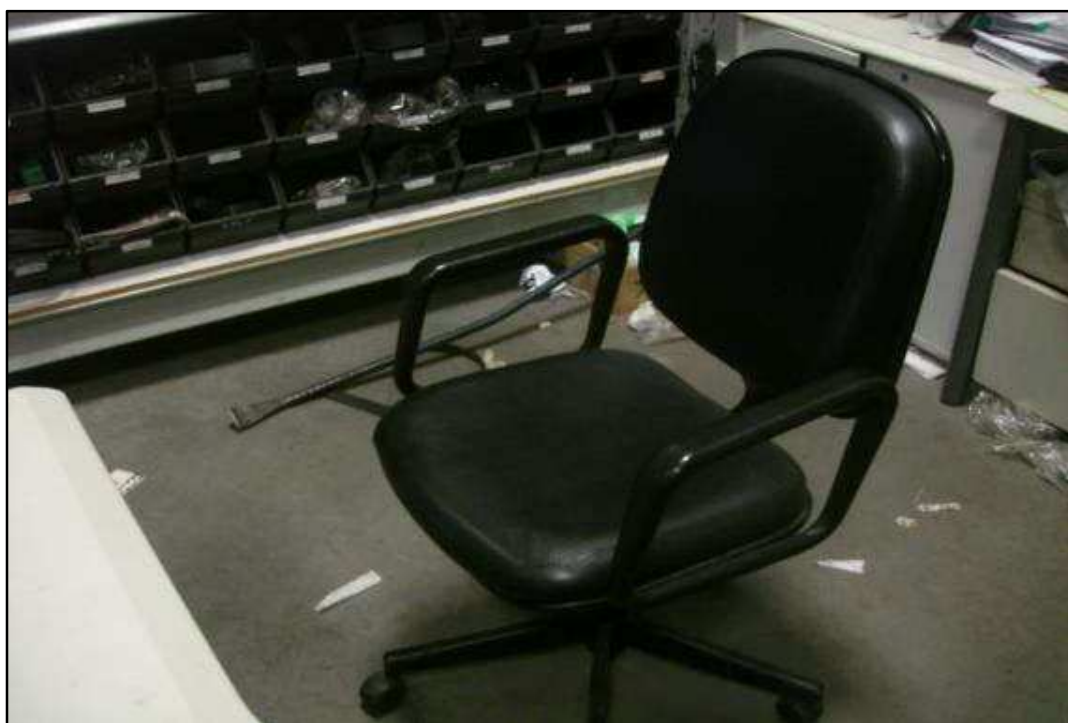

ITEM 0857 - VISTA DA CADEIRA ESTOFADA GIRATÓRIA E APOIO DE BRAÇO



**ITEM 0860 E ITEM 0861 - VISTA DO MONITOR MARCA: LG MOD: FLATRON W1943C e
TECLADO**



ITEM 0863 - VISTA DO ESTABILIZADOR



ITEM 0864 - VISTA DA MESA EM L DIM: 140X100X70



ITEM 0865 - VISTA DO TELEFONE MARCA: GIGASET MOD: DA 100



ITEM 0866 ITEM 0867 - VISTA DO ARMÁRIO COM 2 PORTAS COM 2 PRATELEIRAS DIM: 90X170 CM COR: CINZA DIM: 90X170 E DO ARMÁRIO COM 2 PORTAS 4 PRATELEIRAS DIM: 95X170X100 CM DIM: 95X170X100



ITEM 0868 - VISTA DO GAVETEIRO 2 GAVETAS DIM: 50X50



ITEM 0869 - VISTA DO ARMÁRIO 2 PORTAS 4 PRATELEIRAS DIM: 60X175X40



ITEM 0870 - VISTA DO ARMÁRIO DE FERRAMENTAS 9 GAVETAS COR CHUMBO



ITEM 0871 - VISTA DO DESENGRAXANTE ALCALINO FORTE 75L (VENCIDO) MOD: CND 266



ITEM 0873 - VISTA DA PRATELEIRA DE FERRO DIM: 200X70X200



ITEM 0874 - VISTA DA PRATELEIRA DE FERRO DIM: 240X80X260



ITEM 0875 - VISTA DA PRATELEIRA DE FERRO DIM: 240X80X280



ITEM 0878 - VISTA DO TORQUIMETRO COM RELÓGIO MARCA: GEDORE MOD: R300



ITEM 0878 - VISTA DO TORQUIMETRO COM RELÓGIO MARCA: GEDORE MOD: R300



ITEM 0879 - VISTA DO MICROMETRO INTERNO 0,005 35MM



ITEM 0880 - VISTA DO PAQUÍMETRO 60CM MARCA: MITUTOYO



ITEM 0881 - VISTA DO MICRÔMETRO EXTERNO 5-6 POL. X 0,0001



ITEM 0882 - VISTA DO RELÓGIO COMPARADOR MARCA: MITUTOYO



ITEM 0883 - VISTA DO DECIBELÍMETRO MARCA: TES MOD: TES 1350



ITEM 0884 - VISTA DO AQUECEDOR POR INDUÇÃO MARCA: SKF MOD: TIH RC



ITEM 0885 - VISTA DO CLIPPER BELT LACER MOD: O.6



ITEM 0886 - VISTA DO CALIBRADOR DE PROFUNDIDADE MARCA: STARRETT MOD: 643



ITEM 0887 - VISTA DO TERMO HIGRÔMETRO MARCA: BARIGO



ITEM 0888 - VISTA DO RELÓGIO COMPARADOR MITUTOYO

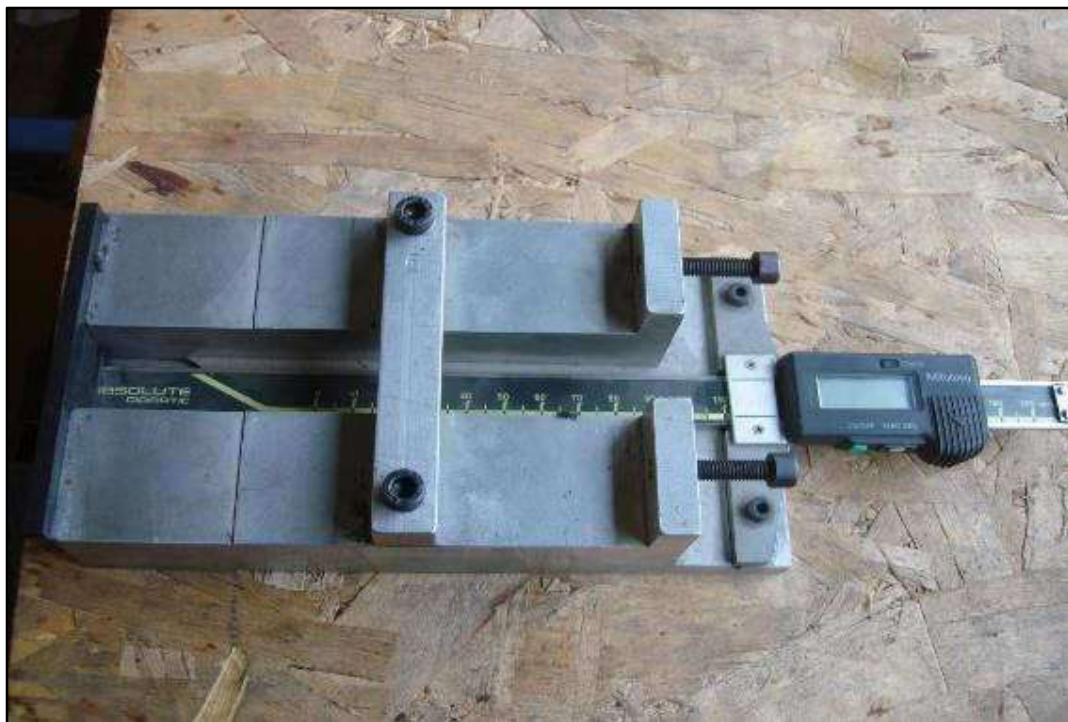

ITEM 0889 - VISTA DO PAQUÍMETRO DIGITAL 200MM MARCA: MITUTOYO MOD: ABSOLUTE



ITEM 0890 - VISTA DO BUNDLE CLAMP MARCA: MULLER MARTINI MOD: 2770401



ITEM 0890 - VISTA DO BUNDLE CLAMP MARCA: MULLER MARTINI MOD: 2770401



ITEM 0891 - VISTA DO INTEGRATION KIT MARCA: AZURA MOD: C95



ITEM 0911 - VISTA DO CARRINHO DESBOBINADOR DA CINTADEIRA



ITEM 0913 - VISTA DA CARRINHO PORTA CILINDRO



ITEM 0930 - VISTA DA ENCADERNADORA MINIMAX PLUS ABSOLUT



ITEM 0931 - VISTA DO ASPIRADOR MARCA: RIETSCHLE THOMAS CEVF 3718-3



ITEM 0932 - VISTA DA MAQUINA DE ARQUEAR MARCA: CYCLOP MOD: DBA 200



ITEM 0933 - VISTA DA EMPILHADEIRA/ENCINTADEIRA SEMIAUTOMÁTICA HSB 34



ITEM 0933 - VISTA DA EMPILHADEIRA/ENCINTADEIRA SEMIAUTOMÁTICA HSB 34



ITEM 0934 - VISTA DA ARQUEADORA MARCA: CYCLOP MOD: SP4



ITEM 0935 - VISTA DO ARMÁRIO DE AÇO 3 GAVETAS



ITEM 0937 ITEM 0938 - VISTA DO OFFSET BLANKET ROLO E DA LÂMINA DO TINTEIRO



ITEM 0940 - VISTA DO MEDIDOR DE NÍVEL MAGNÉTICO COM LASER MOD: LZ-32



ITEM 0941 - VISTA DO ANEL PADRÃO MARCA: BAKER MOD: AIR PLUG GAUGE 16MM



ITEM 0942 - VISTA DO ANEL PADRÃO MARCA: BAKER MOD: AIR PLUG GAUGE 50MM



ITEM 0943 - VISTA DO ANEL PADRÃO MARCA: BAKER MOD: AIR PLUG GAUGE 39MM



ITEM 0944 - VISTA DO ANEL PADRÃO MARCA: BAKER MOD: AIR PLUG GAUGE 25MM



ITEM 0945 - VISTA DO MICRÔMETRO EXTERNO 200-300MM. X 0,0001 MARCA: MITUTOYO



ITEM 0946 - VISTA DO MICRÔMETRO EXTERNO 300-400MM. X 0,0001 MARCA: MITUTOYO



ITEM 0947 - VISTA DO MICRÔMETRO EXTERNO 400-500MM. X 0,0001 MARCA: MITUTOYO



ITEM 0948 - VISTA DO MICRÔMETRO EXTERNO 100-200MM. X 0,0001 MARCA: MITUTOYO



ITEM 0949 - VISTA DOS BLOCOS DE CALIBRAÇÃO MARCA: HDT MOD: INCH GAUGE BLOCKS



ITEM 0950 - VISTA DO EQUIPAMENTO PARA MEDIÇÃO



ITEM 0951 - VISTA DO ESQUADRO DE PRECISÃO PLANO MARCA: MITUTOYO



ITEM 0952 - VISTA DO TECHPRINT M2370 1A



ITEM 0953 - VISTA DO ESQUADRO COMBINADO



ITEM 0962 - VISTA DO CONDUTIVIMETRO DIGITAL MARCA: HANNA MOD: HI8733



ITEM 0963 - VISTA DO ESTICADOR MANUAL DE FITA DE POLIESTER



ITEM 0964 - VISTA DO ESTICADOR DE FITA PET GRANDE



**ITEM 2134 - VISTA DA BANCADA DE FERRO VERDE COM 15 GAVETAS DIM:
1,80X0,70X0,90M**



ITEM 2135 - VISTA DA BANCADA DE MADEIRA DIM: 2,0X1,10X1,0M



ITEM 2136 - VISTA DA CADEIRA GIRATÓRIA COM RODA E ENCOSTO



ITEM 2137 - VISTA DA ESTRUTURA DE FERRO COM 4 DIVISÓRIAS E TAMPOS DE MADEIRA DIM: 7,0X0,80X3,0M



ITEM 2138 - VISTA DO MESA BANCADA DE FERRO COM 8 GAVETAS COM MORSA DIM: 1,20X0,60X0,90M



**ITEM 2139 - VISTA DA MESA DE ESCRITÓRIO COR GELO COM 2 GAVETAS DIM:
1,20X0,60M**



**ITEM 2141 - VISTA DO RACK PARA SERVIDOR COM PORTA DE VIDRO DIM:
1,60X0,60X0,60**



**ITEM 2142 - VISTA DA BANCADA DE MADEIRA PRETA 3 GAVETAS 1 PORTA COM RODAS
DIM: 1,0X0,60X0,80**



ITEM 2143 - VISTA DA BANCADA DE MADEIRA VERDE 8 GAVETAS DIM: 1,0X0,60X0,80



ITEM 2144 - VISTA DA MESA EM L 4 GAVETAS DIM: 0,50X1,60,1,40



ITEM 2145 - VISTA DO ARMÁRIO MARFIM COM 1 PRATELEIRA DIM: 1.0X0,20X0,50



**ITEM 2147 - VISTA DO BANCADA VERDE COM 5 GAVETAS COM MORSA DIM:
1,70X0,80X0,90**



**ITEM 2148 - VISTA DO ARMÁRIO DE MADEIRA VERDE COM 8 GAVETAS COM MORSA
DIM: 1,0X0,60X0,80**



ITEM 2149 - VISTA DA MAQUINA PARA CINTAR MARCA: CYKLOP MOD: SP 4 220 V 60 HZ



ITEM 2150 - VISTA DA PRATELEIRA DE MADEIRA CINZA COM 3 TAMPOS DIM: 1,80X0,80X2,0



ITEM 2159 - VISTA DA BOMBA MARCA: IRBOZ MOD: ZB1202062



ITEM 2159 - VISTA DA BOMBA MARCA: IRBOZ MOD: ZB1202062



VISTA DOS ITENS NA SALA DE MANUTENÇÃO



VISTA DOS ITENS NA SALA DE MANUTENÇÃO



VISTA DOS ITENS NA SALA DE MANUTENÇÃO



VISTA DOS ITENS NA SALA DE MANUTENÇÃO



VISTA DOS ITENS NA SALA DE MANUTENÇÃO



VISTA DOS ITENS NA SALA DE MANUTENÇÃO



VISTA DOS ITENS NA SALA DE MANUTENÇÃO



ITEM 2739 - VISTA DA FORMA DE GELO DE SILICONE



ITEM 2740 - VISTA DO KIT DE FORMAS DE SILICONE PARA CUPRAKE



ITEM 2741 - VISTA DA FORMA REDONDA DE SILICONE



ITEM 2742 - VISTA DO KIT DE FORMAS QUADRADA E PEGADOR

**ITEM 2743 - VISTA DO BATEDOR DE OVO****ITEM 2744 - VISTA DO KIT DE ESPATULA E PINCEL DE SILICONE**



ITEM 2745 - VISTA DA FORMA DE CHOCOLATE DE SILICONE



ITEM 2746 - VISTA DO KIT COM FORMA QUADRADA E REDONDA DE SILICONE



ITEM 2747 - VISTA DA FORMA DE BOLO DE SILICONE



ITEM 2748 - VISTA DO DESCANSO DE MESA DE SILICONE



ITEM 2750 - VISTA DA FORMA PARA BISCOITO (URSIÑO) DE SILICONE



ITEM 2751 - VISTA DO PEGADOR DE SILICONE



ITEM 2739 AO ITEM 2751 – VISTA INTERNA DO MEZANINO COM ESTRUTURA METALICA DE 3 ANDARES CONTENDO OS ITENS DE SILICONE



ITEM 2739 AO ITEM 2751 – VISTA INTERNA DO MEZANINO COM ESTRUTURA METALICA DE 3 ANDARES CONTENDO OS ITENS DE SILICONE



ITEM 2754 AO ITEM 2799 - VISTA DOS ITENS LOCALIZADOS NA GAIOLA DOS FUNDOS CONTENDO DIVERSOS ITENS



ITEM 2755 AO ITEM 2799 - VISTA DOS ITENS LOCALIZADOS NA GAIOLA DOS FUNDOS CONTENDO DIVERSOS ITENS



**ITEM 2755 AO ITEM 2799 - VISTA DOS ITENS LOCALIZADOS NA GAIOLA DOS FUNDOS
CONTENDO DIVERSOS ITENS**



**ITEM 2755 AO ITEM 2799 - VISTA DOS ITENS LOCALIZADOS NA GAIOLA DOS FUNDOS
CONTENDO DIVERSOS ITENS**



**ITEM 2755 AO ITEM 2799 - VISTA DOS ITENS LOCALIZADOS NA GAIOLA DOS FUNDOS
CONTENDO DIVERSOS ITENS**



**ITEM 2756 AO ITEM 2799 - VISTA DOS ITENS LOCALIZADOS NA GAIOLA DOS FUNDOS
CONTENDO DIVERSOS ITENS**



**ITEM 2757 AO ITEM 2799 - VISTA DOS ITENS LOCALIZADOS NA GAIOLA DOS FUNDOS
CONTENDO DIVERSOS ITENS**



**ITEM 2757 AO ITEM 2799 - VISTA DOS ITENS LOCALIZADOS NA GAIOLA DOS FUNDOS
CONTENDO DIVERSOS ITENS**



**ITEM 2757 AO ITEM 2799 - VISTA DOS ITENS LOCALIZADOS NA GAIOLA DOS FUNDOS
CONTENDO DIVERSOS ITENS**



**ITEM 2758 AO ITEM 2799 - VISTA DOS ITENS LOCALIZADOS NA GAIOLA DOS FUNDOS
CONTENDO DIVERSOS ITENS**



**ITEM 2758 AO ITEM 2799 - VISTA DOS ITENS LOCALIZADOS NA GAIOLA DOS FUNDOS
CONTENDO DIVERSOS ITENS**



**ITEM 2759 AO ITEM 2799 - VISTA DOS ITENS LOCALIZADOS NA GAIOLA DOS FUNDOS
CONTENDO DIVERSOS ITENS**



**ITEM 2759 AO ITEM 2799 - VISTA DOS ITENS LOCALIZADOS NA GAIOLA DOS FUNDOS
CONTENDO DIVERSOS ITENS**



**ITEM 2760 AO ITEM 2799 - VISTA DOS ITENS LOCALIZADOS NA GAIOLA DOS FUNDOS
CONTENDO DIVERSOS ITENS**



ITEM 2761 AO ITEM 2799 - VISTA DOS ITENS LOCALIZADOS NA GAIOLA DOS FUNDOS CONTENDO DIVERSOS ITENS



ITEM 2762 AO ITEM 2799 - VISTA DA PLACA DE IDENTIFICAÇÃO DOS ITENS LOCALIZADOS NA GAIOLA DOS FUNDOS CONTENDO DIVERSOS ITENS



ITEM 2800 - VISTA DO MEZANINO COM ESTRUTURA METALICA DE 3 ANDARES (DIMENSÕES DA ESTRUTURA: ALTURA 9M, LARGURA 13M E COMPRIMENTO 25M) COM DIVERSAS PRATELEIRAS MODULARES



ITEM 2800 - VISTA DO MEZANINO COM ESTRUTURA METALICA DE 3 ANDARES E 4 ESCADAS FIXAS DE 11 DEGRAUS (DIMENSÕES DA ESTRUTURA: ALTURA 9M, LARGURA 13M E COMPRIMENTO 25M) COM DIVERSAS PRATELEIRAS MODULARES



ITEM 2800 - VISTA DO MEZANINO COM ESTRUTURA METALICA DE 3 ANDARES E 4 ESCADAS FIXAS DE 11 DEGRAUS (DIMENSÕES DA ESTRUTURA: ALTURA 9M, LARGURA 13M E COMPRIMENTO 25M) COM DIVERSAS PRATELEIRAS MODULARES



ITEM 2800 - VISTA DO MEZANINO COM ESTRUTURA METALICA DE 3 ANDARES E 4 ESCADAS FIXAS DE 11 DEGRAUS (DIMENSÕES DA ESTRUTURA: ALTURA 9M, LARGURA 13M E COMPRIMENTO 25M) COM DIVERSAS PRATELEIRAS MODULARES



ITEM 2802 - VISTA DO GAVETEIRO COM 2 GAV. E 1 PASTA SUSP.COM RODINHAS



ITEM 2803 - VISTA DO GAVETEIRO COM 1 GAV. E 1 PASTA SUSP. DIM: 0,40X0,50



ITEM 2804 - VISTA DO APARELHO DE FAX



ITEM 2805 - VISTA DO ARMÁRIO BAIXO 2 PORTAS DIM: 0,50X0,80X0,65



ITEM 2806 - VISTA DO ARQUIVO DE AÇO 3 GAVETAS DIM: 0,70X0,50X1,0



ITEM 2807 - VISTA DO ARMÁRIO ALTO 4 PORTAS DIM: 0,50X0,80X1,70



ITEM 2808 - VISTA DO ARMÁRIO ALTO 2 PORTAS DIM: 0,50X0,80X1,70



ITEM 2809 - VISTA DO ARMÁRIO ALTO AZUL 2 PORTAS E 1 PASTA SUSP. DIM: 0,50X0,80X1,70



ITEM 2810 - VISTA DO ARMÁRIO BAIXO 2 PORTAS DIM: 0,60X0,80X0,70



ITEM 2811 - VISTA DA MESA DE FORMICA COM 2 PES DIM: 0,70X1,60



ITEM 2812 - VISTA DO GAVETEIRO PRETO 1 GAV. E 1 PASTA SUSP. DIM: 0,40X0,50



ITEM 2813 - VISTA DO ARQUIVO DE AÇO 4 GAVETAS DIM: 0,70X0,50X1,0



ITEM 2814 - VISTA DO RACK COM PORTA DE VIDRO DIM: 0,50X0,60X1,20



ITEM 2815 - VISTA DO NETWORK AUDIO PROCESSOR MOD: PRN



ITEM 2816 - VISTA DO TRANS CORTEC MARCA: RUGA MOD: 130-T-A

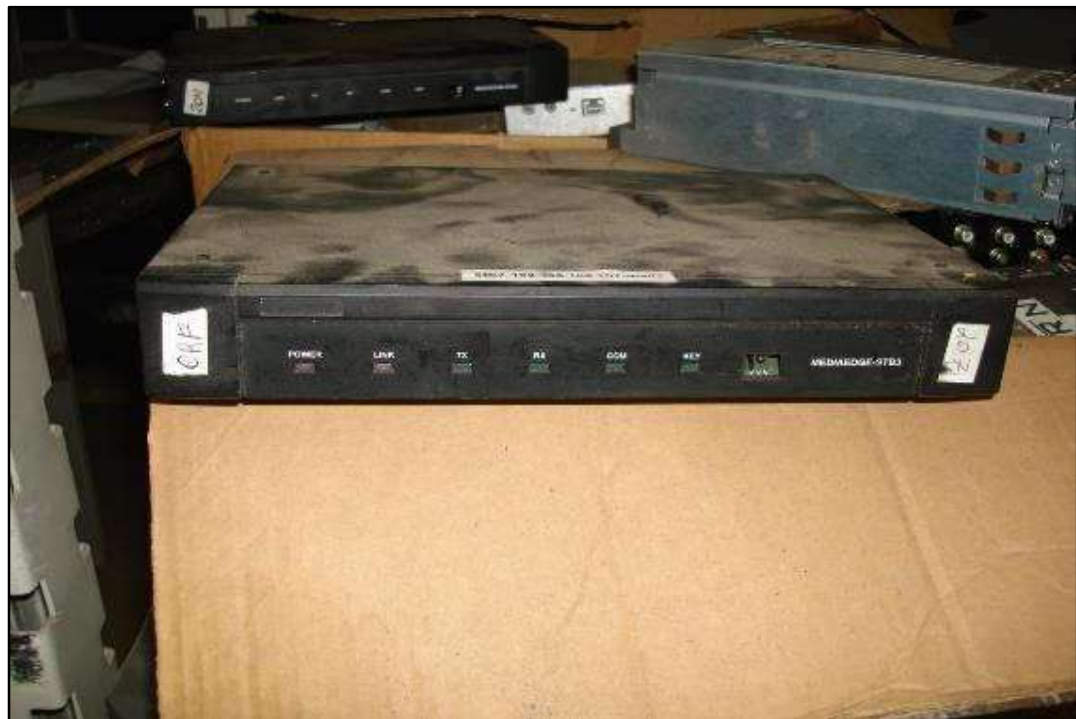

ITEM 2817 - VISTA DO MEDIAEDGE MOD: ST-B3



ITEM 2818 - VISTA DO DEL POWER CONECT 3524 E CATALYST 2960 MOD: 3524-2960



ITEM 2819 AO ITEM 2822 - VISTA DO FOGÃO INDUSTRIAL 4 BOCAS, MESA DE GRANITO QUADRADA, FORNO ELÉTRICO MARCA: FRITOMAQ E DO MARMITEIRO ELETRICO



ITEM 2823 - VISTA DA MESA DE BILHAR DIM: 2,0X1,0X1,20



ITEM 2824 - VISTA DO FIAT FIORINO FURGÃO FLEX, ANO/MODELO: 2010/2011, COR BRANCA, PLACA ETF-8375



ITEM 2824 - VISTA DO FIAT FIORINO FURGÃO FLEX, ANO/MODELO: 2010/2011, COR BRANCA, PLACA ETF-8375



ITEM 2824,000 - VISTA DA PLACA DE IDENTIFICAÇÃO DO FIAT FIORINO FURGÃO FLEX, ANO/MODELO: 2010/2011, COR BRANCA, PLACA ETF-8375



ITEM 2825 - VISTA DA MESA DE FERRO COM TAMPO DE MADEIRA DIM: 2,0X1,20X1,0



ITEM 2826 - VISTA DA ESTAÇÃO DE TRABALHO (DIVERSOS)



ITEM 2827 - VISTA DO ARMÁRIO 2 PORTAS DIM: 1,0X1,70X0,60



ITEM 2828 - VISTA DO FOGÃO INDUSTRIAL 6 BOCAS



ITEM 2829 - VISTA DO FREEZER HORIZONTAL BRANCO 2 PORTAS



ITEM 2830 - VISTA DA ESTANTE CINZA DE FERRO 3 PRATELEIRA DIM: 0,70X2,0X2,20



ITEM 2831 - VISTA DA BANCADA DE MADEIRA DIM: 3,0X1,20X1,0



ITEM 2833 - VISTA DA CADEIRA GIRATÓRIA SEM BRAÇO



ITEM 2834 - VISTA DA MESA PARA COMPUTADOR DIM: 0,70X0,60X0,50



ITEM 2835 - VISTA DA BANCADA MISTA COM 2 GAVETA DIM: 1,80X1,20X0,60



ITEM 2836 - VISTA DA BANCADA MISTA COM 2 GAVETA COM MORÇA DIM: 1,80X1,20X0,60



ITEM 2837 - VISTA DA BANCADA DE FERRO COM 2 GAVETA DIM: 1,20X0,60X1,20



ITEM 2838 - VISTA DO PORTA ROLO DE FERRO AZUL DIM: 1,50X1,80X0,70



ITEM 2839 - VISTA DA ESTAÇÃO DE TRABALHO DE MADEIRA DIM: 2,00X1,40X0,80



ITEM 2841 - VISTA DO CARRINHO DE MÃO



ITEM 2842 - VISTA DA MESA DE MADEIRA DIM: 2,0X1,0X0,80



ITEM 2843 - VISTA DA ESTAÇÃO DE TRABALHO DE FORMICA DIM: 3,50X0,80X1,0



ITEM 2844 - VISTA DO ARMÁRIO DE FERRO 2 PORTAS DIM: 1,90X1,85X0,50



ITEM 2845 - VISTA DA ESTANTE DE FERRO (ABERTA) DIM: 1,50X1,60X1,0



ITEM 2846 - VISTA DA BANCADA DE MADEIRA DIM: 3,0X0,80X1,0

**ITEM 2847 - VISTA DO SOFA 3 LUGARES****ITEM 2848 - VISTA DO ARMÁRIO PEQUENO COM 3 PORTAS DIM: 0,80X0,80X0,60**



ITEM 2849 - VISTA DO GAVETEIRO DE FORMICA 16 GAV. COM 2 PORTAS DIM: 2,0X1,20X0,50



ITEM 2850 - VISTA DA ESCADA DE MADEIRA 7 DEGRAUS



ITEM 2851 - VISTA DA MESA MISTA DIM: 2,0X1,20X1,0



ITEM 2852 - VISTA DA MESA DE ESCRITORIO DIM: 0,70X0,70X1,0



ITEM 2853 - VISTA DA CADEIRA GIRATÓRIA SEM BRAÇO AZUL



**ITEM 2854 - VISTA DA ESTANTE DE FERRO COM TAMPO DE MADEIRA DIM:
0,70X0,60X0,40**



ITEM 2855 - VISTA DA ESTANTE DE FERRO (ABERTA) DIM: 1,50X1,60X1,0



ITEM 2857 - VISTA DA BANCADA DE FERRO COM 2 PIAS DIM: 2,10X1,10X1,20



ITEM 2858 - VISTA DO CARRINHO COM TANOUT DIM: 2,0X0,50X1,20



ITEM 2859 - VISTA DA BANCADA DE MADEIRA COM RODA DIM: 2,20X1,10X1,0



ITEM 2860 - VISTA DA CADEIRA GIRATÓRIA COM BRAÇO



ITEM 2861 - VISTA DA MESA DE ESCRITÓRIO COM 3 GAV. DIM: 1,20X0.60X0,80



ITEM 2862 - VISTA DA MESA DE FERRO COM TAMPO DE MADEIRA DIM: 2,0X1,20X1,0



ITEM 2863 - VISTA DO GAVETEIRO DE AÇO BAIXO COM 2 GAV.



ITEM 2864 - VISTA DO PAINEL DE AÇO COM RODA DIM: 2,0X1,50



ITEM 2865 - VISTA DA MESA DE FERRO COM TAMPO DE MADEIRA DIM: 2,20X0,60X1.0



ITEM 2866 - VISTA DA MESA DE MADEIRA DIM: 1,0X1,20X1,20



ITEM 2867 - VISTA DA MESA DE MADEIRA DIM: 2,00X0,70X0,80



ITEM 2868 - VISTA DA BANCADA DE MADEIRA DIM: 3,0X1,20X1,0



ITEM 2870 - VISTA DA MESA DE RECEPÇÃO DE MADEIRA COM 4 GAV. DIM: 1,80X1.30X0,60



ITEM 2872 - VISTA DA BANCADA DE MADEIRA COM RODA DIM: 3,0X1,20X1,0



**ITEM 2873 - VISTA DO ARMÁRIO BAIXO DE FORMICA COM 2 PORT. E 1 PRATELEIRA
DIM: 0,60X0,80X0,60**



ITEM 2874 - VISTA DO GAVETEIRO DE FORMICA COM 2 GAVETA DIM: 0,40X0,50X0,45



ITEM 2875 - VISTA DO GAVETEIRO DE FORMICA COM 4 GAVETA DIM: 0,40X0,50X0,45



ITEM 2876 - VISTA DA MESA DE FERRO COM TAMPO DE MADEIRA DIM: 2,20X0,60X1,0



ITEM 2877 - VISTA DA BANCADA DE MADEIRA COM 3 GAV. COM RODA DIM: 0,80X1,10X0,85



ITEM 2878 - VISTA DA ESTANTE DE FERRO COM TAMPO DE MADEIRA DIM: 2,20X1,65X1,40



ITEM 2879 - VISTA DA BANCADA DE MADEIRA COM 2 PORT. 2 GAV. DIM: 1,20X0,80X0,80



ITEM 2880 - VISTA DO BEBEDOURO DE AÇO MARCA: IBBL MOD: BAG40



ITEM 2881 - VISTA DO FRIGOBAR MARCA: CONSUL MOD: COMPACTO 80



ITEM 2882 - VISTA DA MESA DE MADEIRA COM 3 GAVETA DIM: 3,0X1,20X1,0



ITEM 2883 - VISTA DO ARMÁRIO ALTO DE AÇO 2 PORT.4 PRATELEIRA DIM: 1,0X1,70X0,60



ITEM 2884 - VISTA DO ARMÁRIO DE FERRO MARCA: MOJIANE DIM: 2,0X1,80X1,40



ITEM 2885 - VISTA DA MESA DE MADEIRA COM 3 GAVETA DIM: 2,0X1,0X0,80



ITEM 2886 - VISTA DA BANCADA DE FERRO DIM: 1,90X1,0X0,80



ITEM 2887 - VISTA DA BANCADA DE FERRO COM 3 GAV. E RODA DIM: 1,0X1,20X0,80



ITEM 2888 - VISTA DA BANCADA DE FERRO COM 4 GAV. E 2 PORTA DIM: 2,10X1,10X1,20



ITEM 2889 - VISTA DA BANCADA EM L



ITEM 2891 - VISTA DA BANCADA DE MADEIRA DIM: 2,20X1,20X0,80



ITEM 2892 - VISTA DO BEBEDOURO DE INOX COM TRES TORNEIRAS



ITEM 2893 - VISTA DA CILINDRO ABG 2026 MOD: TARA 28-14 KG



ITEM 2894 - VISTA DA LATA DE TEXTURA 18 L COR VIDA



ITEM 2895 - VISTA DA LATA DE ACABAMENTO-COMPLEMENTO COR VIDA 25 KG



ITEM 2896 - VISTA DO CARRO GAIOLA MOD: 1000 KG



ITEM 2897 - VISTA DO CARRO GAIOLA QUADRADO



ITEM 2898 - VISTA DO CARRO GAIOLA EM V PARA ROLO

**ITEM 2899 - VISTA DO CARRINHO DE MERCADO****ITEM 2900 - VISTA DO CARRO LAVANDERIA**



ITEM 2901 - VISTA DO CARRO TRANSPORTE DE BOBINA



ITEM 2902 - VISTA DO CARRO GAIOLA PEQUENO



ITEM 2903 - VISTA DO CARRO ROLOS AMARELO



ITEM 2904 - VISTA DA GAIOLA QUADRADA



ITEM 2905 - VISTA DO TANQUE GAIOLA



ITEM 2906 - VISTA DA PALETEIRA MARCA: BYG CAP: 2000 KG



ITEM 2907 - VISTA DA PALETEIRA MARCA: LYFTER CAP: 2000 KG



ITEM 2908 - VISTA DA PALETEIRA (AZUL) CAP: 2000 KG



ITEM 2909 - VISTA DA PALETEIRA MARCA: PALETRANS CAP: 2200 KG



ITEM 2910 - VISTA DA PALETEIRA MARCA: DEMATIC



ITEM 2911 - VISTA DA PALETEIRA (VERMELHA)



ITEM 2912 - VISTA DA LAVADORA MARCA: ALFA MOD: MAT



ITEM 2919 - VISTA DA BALANÇA (AZUL) MARCA: MICHELETTI MOD: 290 KG



ITEM 2920 - VISTA DA BALANÇA DIGITAL MARCA: DIGIPESA MOD: DP CONT



ITEM 2921 - VISTA DA EMBALADORA DE FITA GOMA



ITEM 2922 - VISTA DA PALETEIRA MARCA: NORTH TEC



ITEM 2923 - VISTA DA BALANÇA MARCA: TOLEDO MOD: 1000 KG



ITEM 2924 - VISTA DA BALANÇA MARCA: LUSCATEC MOD: 500 KG



ITEM 2926 - VISTA DOS LIVROS GUIA MULHER OCUPADA 3 PALLETE (DIVERSOS)



ITEM 2927 - VISTA DA CAIXA DE ROLO DE METAL EMBORRACHADO (DIVERSOS)



ITEM 2928 - VISTA DOS LIVROS CEREBRO COLEÇÃO COQUETEL (DIVERSOS)



ITEM 2930 - VISTA DA FOLHA DE PAPELÃO (DIVERSOS)



ITEM 2932 - VISTA DO ROLO EMBORRACHADO (DIVERSOS)



ITEM 2933 - VISTA DA MAQUINA DE PRENSA



ITEM 2934 - VISTA DA PRATELEIRA COM PEÇAS (DIVERSOS) COM PESO TOTAL DE 3000 KG



ITEM 2938 - VISTA DOS ROLOS DE FILAMENTOS (DIVERSAS CORES) COM 13,9 KG CADA MARCA: ROALE DIM: DIAMETRO 21



ITEM 2939 - VISTA DOS EXTINTORES (DIVERSOS)



ITEM 2940 - VISTA DO PALETE (DIVERSOS)



ITEM 2941 - VISTA DOS EXTINTORES MARCA: EXTRA CHAMA



**ITEM 2942 - VISTA DO EXTINTOR DE CARGA DE ÁGUA PRESSURIZAÇÃO SOBER RODAS
DIM: 11715**



ITEM 2943 - VISTA DO EXTINTOR PÓ QUÍMICO



**ITEM 2944 ITEM 2949 - VISTA DAS CAIXAS PLÁSTICAS ORGANIZADORAS GAVETEIRO
COR PRETA 1**



ITEM 2945 - VISTA DA CAIXA PLÁSTICA ORGANIZADORA GAVETEIRO COR AZUL 2



**ITEM 2944 ITEM 2949 - VISTA DAS CAIXAS PLÁSTICAS ORGANIZADORAS GAVETEIRO
COR PRETA 1**



**ITEM 2944 ITEM 2949 - VISTA DAS CAIXAS PLÁSTICAS ORGANIZADORAS GAVETEIRO
COR PRETA 1**



ITEM 2950 - VISTA DA TÁBUA PARA STACKER RIMA VERIFICAR



ITEM 2951 - VISTA DO NOBREAK MARCA: CHLORIDE POWER MOD: PROTECTION



ITEM 2952 - VISTA DO TRANSFORMADOR MARCA: FB IMEL MOD: 75 KVA



ITEM 2953 - VISTA DO CARRINHO COM ITENS (DIVERSOS)



ITEM 2954 - VISTA DO TRANSFORMADOR DE SOLDA MARCA: WHITHE MARTINS MOD: SUPER 3000



ITEM 2955 - VISTA DA CAIXA COM CABOS (DIVERSOS)



ITEM 2956 - VISTA DO ARMÁRIO COM 2 PORTAS DIM: 0,80X1,60X0,60



ITEM 2957 - VISTA DO ARMÁRIO COM 2 PORTAS DIM: 0,80X0,80X0,60



ITEM 2959 - VISTA DA ESTAÇÃO DE TRABALHO COM 2 LUGARES



ITEM 2961 - VISTA DO MONITOR MARCA: AOC MOD: 19 POL.



ITEM 2962 - VISTA DO MONITOR MARCA: DELL MOD: 15 POL.



ITEM 2963 - VISTA DO SERVIDOR MARCA: DELL MOD: EDGE T610

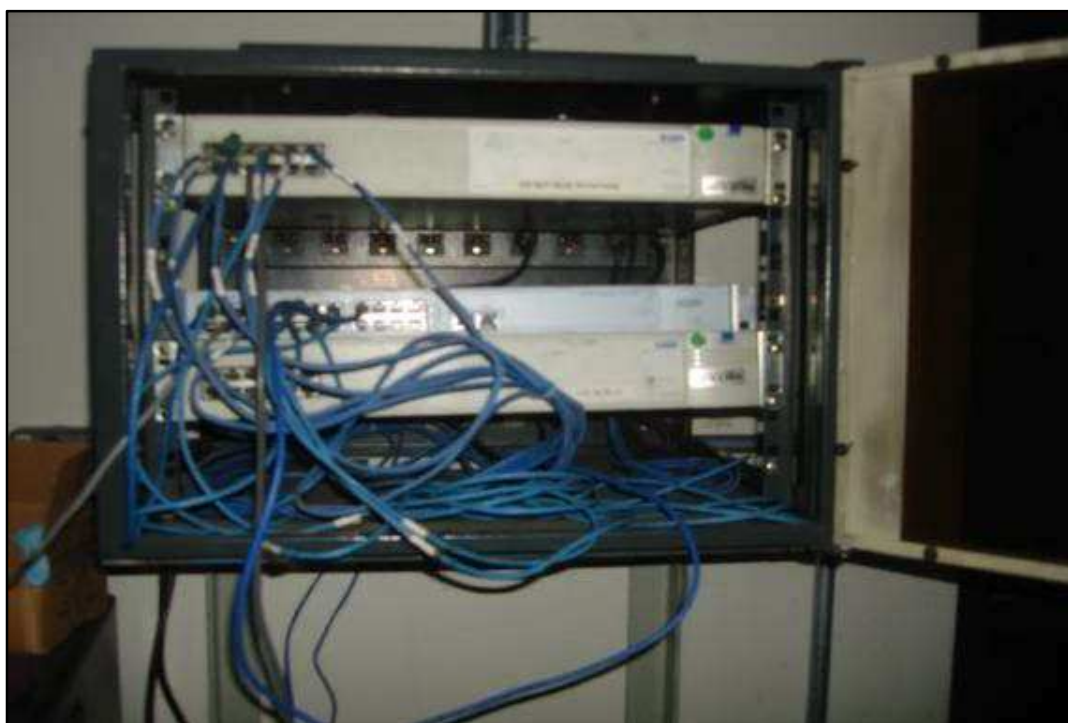

**ITEM 2964 E ITEM 2965 - VISTA DO SWITCH MARCA: SUPER STACK3 MOD: SWTCH 4226T
E DO SWITCH MARCA: SUPER STACK2 MOD: SWTCH 3300**



ITEM 2966 - VISTA DO AR CONDICIONADO MARCA: TRANE



ITEM 2967 - VISTA DO RACK PEQ. PARA SWITCH COM PORTA DE VIDRO



ITEM 2968 - VISTA DA CADEIRA GITATÓRIA (PRETA) SEM BRAÇO



ITEM 2969 - VISTA DO CPU MARCA: DELL



ITEM 2970 - VISTA DO TRANSFORMADOR MARCA: GE MOD: 20 KVA



ITEM 2971 E ITEM 2972 - VISTA DA CHAVE DE BOCA E DO MARTELO GRANDE



ITEM 2974 E ITEM 2975 - VISTA DA ETIQUETADORA MARCA: BRADY MOD: BYP21 E DO PROGRAMADOR DE TERMINAL MARCA: ALLAN BRADLEY MOD: 1300 DIT



ITEM 2976 - VISTA DOS ITENS (DIVERSOS) DIM: CAIXA



ITEM 2977 - VISTA DO COMPUMOTOR MARCA: ZETA MOD: 4MN



ITEM 2978 - VISTA DO VOLTA WUZPT 33428 MARCA: PARKER



ITEM 2980 - VISTA DA ESCADA DE MADEIRA



ITEM 2981 - VISTA DA LUYA ANTI CHAMA MARCA: SALIS BURY MOD: 11 1/2 1700V



ITEM 2982 - VISTA DO BANCO DE MADEIRA COM ENCOSTO E PÉ DE FERRO



ITEM 2983 - VISTA DO CARRINHO GAIOLA PEQUENO



ITEM 2984 - VISTA DO CARRINHO GAIOLA GRANDE



**ITEM 2985 - VISTA DA ESTANTE DE FERRO COM 4 PRATELEIRAS DIM:
3000X700X2500MM**



ITEM 2986 - VISTA DO MODULO PARA PALETES DESMONTADOS MARCA: DIVERSOS



ITEM 2987 - VISTA DO CARRINHO PARA TRANSPORTE



ITEM 2988 - VISTA DO TANQUE GAIOLA



ITEM 2989 - VISTA DA BANCADA DE MADEIRA DIM: 2500X800X1000MM



ITEM 2990 - VISTA DO ARMÁRIO DE MADEIRA AZUL DIM: 2000X300X2000MM



ITEM 2991 - VISTA DA ESTANTE DE FERRO COM 3 PRATELEIRAS DIM: 1900X700X1900MM

**ITEM 2992 - VISTA DO TANQUE COMPRESSOR****ITEM 2993 - VISTA DO BLOQUETES DE CIMENTO**



ITEM 2996 - VISTA DOS CANO DIVERSOS



ITEM 2997 - VISTA DO CONDENSADOR DE AR MARCA: CARRIER MOD: 36000 BTU



ITEM 2998 - VISTA DO CONDENSADOR DE AR MARCA: CARRIER MOD: 24000 BTU



ITEM 2999 - VISTA DA PIA DE ALUMINIO DIM: 2500X500X900MM



ITEM 3000 - VISTA DA PIA DE ALUMINIO DIM: 4000X600X1000



ITEM 3001 - VISTA DO ROLO DE CERCA CONCERTINA



**ITEM 3003 - VISTA DA BANCADA DE MADEIRA COM 2 GAVETAS AZUL DIM:
1000X700X1100MM**



ITEM 3004 - VISTA DA BANCADA DE MADEIRA DIM: 1100X700X1200MM



ITEM 3005 - VISTA DA MESA DE FERRO COM 1 GAVETA DIM: 1000X1000X1200



ITEM 3006 - VISTA DOS TAMBORES DIVERSOS



ITEM 3008 - VISTA DO FREEZER BRANCO HORIZONTAL MARCA: FRICOR



ITEM 3010 - VISTA DA BANCADA INOX DIM: 1200X600MM



ITEM 3011 - VISTA DO FOGAREIRO 2 BOCAS



ITEM 3012 - VISTA DO SOFÁ DE COURO MOD: 3 LUGARES



ITEM 3013 - VISTA DO ARMÁRIO ALTO 2 PORTAS DIM: 700X400X1400MM



ITEM 3014 - VISTA DO ROUPEIRO DE AÇO 2 PORTAS DIM: 400X400X1900MM



VISTA DOS DUTOS



VISTA DOS DUTOS

**VISTA DOS DUTOS****VISTA DOS DUTOS**