

### III - DA AVALIAÇÃO DO NISSAN SENTRA

5. A Administradora Judicial procedeu a avaliação do seguinte veículo arrecadado: um veículo Nissan Sentra SL, cor preta, ano de fabricação 2007, modelo 2008, placa EAJ-1616, com 201.064 quilômetros, em regular estado de deterioração.
6. Visando demonstrar o estado do veículo, a Administradora Judicial apresenta abaixo as imagens colhidas por sua equipe, no momento da arrecadação do bem.

#### II - NISSAN SENTRA SL

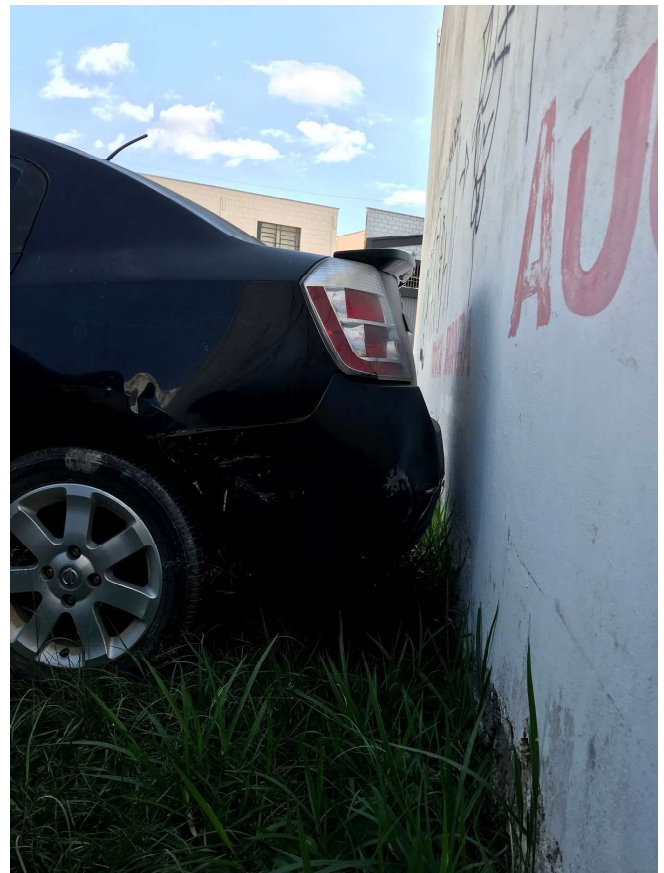



7. Considerando todas as variáveis pertinentes ao caso, especialmente a deterioração natural decorrente do tempo transcorrido desde a fabricação do veículo, a Administradora Judicial procedeu a análise comparativa, identificando o valor final de avaliação consignado abaixo, cujas análises dos veículos paradigmas foram lançadas no Anexo II, conforme demonstrado abaixo.

VALOR FINAL						
Marca	Veículo	Placa	Ano	Tabela FIPE	Avaliação	Doc.
Nissan	Sentra	EAJ 1616	2007	R\$ 21.952,00	R\$ 17.500,00	02

8. Desta forma, a Administradora Judicial avalia o presente veículo por R\$ 17.500,00 (dezesete mil e quinhentos reais).

#### **VI – ENCERRAMENTO**

9. Nada mais havendo a considerar, é dado como encerrado o presente trabalho.

Sorocaba, 25 de julho de 2019.

**ACFB ADMINISTRAÇÃO JUDICIAL LTDA.**

**CNPJ nº 22.159.674/0001-76**

[Imprimir](#)

## Preço Médio de Veículos - Consulta de Carros e Utilitários Pequenos - Pesquisa comum - FIPE

●

Mês de referência:	julho de 2019
Código Fipe:	023064-2
Marca:	Nissan
Modelo:	Sentra SL 2.0/ 2.0 Flex Fuel 16V Aut.
Ano Modelo:	2007 Gasolina
Autenticação	Imp9jrb91018
Data da consulta	quinta-feira, 25 de julho de 2019 19:54
Preço Médio	R\$ 21.952,00