

LAUDO DE AVALIAÇÃO

SOLICITANTE : ETERNIT S/A.

PROPRIETÁRIO : COMPANHIA SULAMERICANA DE CERÂMICA

LOCAL DO IMÓVEL : RODOVIA CE 422, KM 3
LOCALIDADE : SÃO JOSÉ DO MIXIRA
DISTRITO : CATUANA
MUNICÍPIO : CAUCAIA
ESTADO : CEARÁ

TIPO DO IMÓVEL : INDÚSTRIA

FINALIDADE DA AVALIAÇÃO : DETERMINAÇÃO DOS VALORES DE MERCADO E LIQUIDAÇÃO FORÇADA

NR. DO LAUDO : I-17.113 - P/ 13.084/2/18

DATA BASE : 29 DE JUNHO DE 2018.

ÍNDICE

I. INTRODUÇÃO	
1. OBJETIVO	03/59
2. DOCUMENTAÇÃO	03/59
3. NÍVEL DE PRECISÃO DA AVALIAÇÃO	03/59
4. NOTA	03/59
II. VISTORIA	
1. CONTEXTO GERAL	04/59
2. DESCRIÇÃO DO TERRENO	06/59
3. DESCRIÇÃO DAS CONSTRUÇÕES	08/59
III. AVALIAÇÃO	
1. VALOR DO TERRENO PARA MERCADO	16/59
2. VALOR DAS CONSTRUÇÕES PARA MERCADO	17/59
3. RESUMO DE VALORES	18/59
IV. METODOLOGIA	
1. TERRENO	19/59
2. CONSTRUÇÃO	19/59
V. CRITÉRIO	
1. VALOR DE MERCADO	20/59
2. VALOR DE LIQUIDAÇÃO FORÇADA	20/59
VI. TRATAMENTO DOS ELEMENTOS COLETADOS - FATORES UTILIZADOS	
	21/59
VII. ENCERRAMENTO	
1. VALOR TOTAL DO IMÓVEL PARA MERCADO	25/59
2. VALOR TOTAL DO IMÓVEL PARA LIQUIDAÇÃO FORÇADA	25/59
VIII. FOTOGRAFIAS	
	26/59
IX. LOCALIZAÇÃO	
	47/59
X. FICHAS DE PESQUISA	
	50/59
XI. ANEXO - PLANILHAS DE CÁLCULOS / 04 PÁGINAS	
	58/59
XII. DOCUMENTAÇÃO / 02 PÁGINAS	
	59/59

I. INTRODUÇÃO

Em atenção à solicitação de **ETERNIT S/A.** e nos termos de nossa proposta, reportamos a análise e as conclusões do estudo relativo à propriedade em referência.

1. OBJETIVO

Visa o presente Laudo a Determinação dos Valores de Mercado e Liquidação Forçada de uma Indústria.

2. DOCUMENTAÇÃO

A documentação fornecida pelo solicitante para a elaboração deste Laudo de Avaliação compreende: Matrícula n.º 29.707, lavrada pelo Ofício Privativo de Registro de Imóveis de Caucaia, com última averbação em 03 de abril de 2018 e Certidão Negativa do IPTU, tendo sido realizadas medições de campo para complementação.

3. NÍVEL DE PRECISÃO DA AVALIAÇÃO

Este trabalho obedece às diretrizes e critérios estabelecidos pelas **NBR 14.653-1/01 e 14.653-2/11 da ABNT** - Associação Brasileira de Normas Técnicas.

4. NOTA

Na presente avaliação considera-se que as informações fornecidas por terceiros, referentes às pesquisas de mercado, são verdadeiras e foram prestadas de boa fé.

II. VISTORIA

1. CONTEXTO GERAL

1.1. LOCALIZAÇÃO

O imóvel avaliando localiza-se à **Rodovia CE 422**, Km 3, Localidade de São José do Mixira, Distrito de Catuana, Município e Comarca de Caucaia, Estado do Ceará.

Está posicionado na quadra em parte delimitada pelo logradouro de situação.

O imóvel localiza-se no Complexo Industrial e Portuário Governador Mário Covas.

1.2. CARACTERÍSTICAS DO LOGRADOURO DE SITUAÇÃO

A **Rodovia CE 422** tem características de via secundária, atendendo ao tráfego de interligação ao Porto de Pecém.

Desenvolve-se em traçado retilíneo, com curvas suaves, sobre perfil plano, é dotada de uma pista de rolamento pavimentada em asfalto, mão direcional dupla, apresentando cerca de 12,00 metros de largura entre os alinhamentos confrontantes.

Possui acostamentos em ambos os lados.

Destacamos que estas características referem-se ao trecho onde está posicionado o imóvel.

1.3. ACESSIBILIDADE/TRANSPORTES

Destacam-se como principais vias de acesso à região as Rodovias BR 222 e CE 422.

Com referência ao transporte coletivo, constatamos a existência de algumas linhas regulares de ônibus intermunicipais, trafegando pelas mencionadas vias, proporcionando ligação a municípios vizinhos.

FL.5/59

1.4. TIPO DE OCUPAÇÃO CIRCUNVIZINHA

A região possui ocupação homogênea caracterizada por indústrias e terrenos livres, com densidade de edificação baixa e nível econômico médio.

1.5. MELHORAMENTOS PÚBLICOS

O local é servido pelos seguintes melhoramentos públicos existentes na cidade: redes de água domiciliar, energia elétrica (força) e telefone.

2. DESCRIÇÃO DO TERRENO

2.1. DETALHAMENTO DO TERRENO

De acordo com vistoria realizada "in loco" e documentação fornecida pelo solicitante, o terreno avaliando apresenta as seguintes características :

. Área Total	: 122.910,00 m ²
. Configuração	: irregular
. Topografia	: plana
. Solo	: seco

Nota : A área citada foi obtida da cópia dos seguintes documentos:

- 1 - Matrícula n.º 29.707, lavrada pelo Ofício Privativo de Registro de Imóveis de Caucaia, com última averbação em 03 de abril de 2018;
- 2 - Certidão Negativa do IPTU.

FL.7/59

Plotamos os pontos do georreferenciamento constantes na matrícula no Google Earth® e, a partir dos mesmos, traçamos os polígonos das áreas resultantes do desmembramento da Matrícula 29.706.

A área destacada em vermelho é a remanescente da Matrícula 29.706, a outra, destacada em lilás, é a da Matrícula 29.707:



Obs. : A Matrícula 29.706 é o resultado da unificação de três matrículas: 25.703, 25.704 e 25.705. A Matrícula 29.707 foi desmembrada da Matrícula 29.706.

3. DESCRIÇÃO DAS CONSTRUÇÕES

Sobre o terreno descrito e caracterizado encontram-se edificadas diversas construções integrantes de um complexo industrial, que serão descritas separadamente de acordo com os padrões e/ou utilização:

CONSTRUÇÃO N.º 01 : SUBESTAÇÃO

Construção térrea, edificada em estrutura de concreto, com fechamentos laterais de alvenaria, fachada revestida de massa pintada e cobertura de laje de concreto em uma água.

Dependências / Revestimentos Básicos Internos :

Cubículos:

- | | | |
|-----------|---|---------------|
| Forro | : | laje |
| Paredes | : | massa pintada |
| Piso | : | cimentado |
| Caixilhos | : | ferro |
| Portas | : | ferro |
- **Estado de Conservação** : B : entre novo e regular
 - **Idade Real Estimada** : 05 anos
 - **Pé Direito** : 3,00 m
 - **Área Construída** : 15,66 m²
 - **Vida Útil Remanescente** : 45 anos

CONSTRUÇÃO N.º 02 : APOIO MOTORISTAS

Construção térrea, edificada em estrutura de concreto, com fechamentos parciais laterais de alvenaria, fachada revestida de massa fina pintada e cobertura de telhas de alumínio, sobre estrutura metálica em uma água.

Dependências / Revestimentos Básicos Internos :

Área, Copa, Sanitário, Estacionamento de Motocicletas:

Forro	: não tem
Paredes	: massa fina pintada, cerâmica a $\frac{3}{4}$ de altura
Piso	: cerâmico
Caixilhos	: alumínio
Portas	: alumínio

- **Estado de Conservação** : B : entre novo e regular
- **Idade Real Estimada** : 05 anos
- **Pé Direito** : 3,00 a 4,50 m
- **Área Construída** : 159,38 m²
- **Vida Útil Remanescente** : 45 anos

CONSTRUÇÃO N.º 03 : PORTARIA, ADMINISTRAÇÃO E VESTIÁRIO

Construção em três pavimentos, edificada em estrutura de concreto, com fechamentos laterais de alvenaria, fachada revestida de massa fina pintada e cobertura de telhas de alumínio, sobre estrutura metálica em uma água.

Dependências / Revestimentos Básicos Internos :

Portaria (anexa): com Acesso, Sala do Guarda, Circulação, Sala, Copa e Sanitário;

Pavimento Térreo: Área de Descanso, Vestiários, Sanitários, Sala;

Primeiro Pavimento: Salão, Salas, Circulação, Copa, Sanitários;

Segundo Pavimento: Salão, Varanda:

- | | | |
|---------------------------------|---|--|
| Forro | : | pvc, sem forro |
| Paredes | : | massa fina pintada, cerâmica, divisórias |
| Piso | : | cerâmico, porcelanato |
| Caixilhos | : | alumínio |
| Portas | : | alumínio, madeira e do tipo corta-fogo |
| • Estado de Conservação | : | B : entre novo e regular |
| • Idade Real Estimada | : | 05 anos |
| • Pé Direito | : | 2,80 / 3,50 m |
| • Área Construída | : | 1.506,00 m ² |
| • Vida Útil Remanescente | : | 45 anos |

FL.11/59

CONSTRUÇÃO N.º 04 : REFEITÓRIO

Construção térrea, edificada em estrutura de concreto, com fechamentos laterais de alvenaria, fachada revestida de massa fina pintada e cobertura de telhas de alumínio, sobre estrutura metálica em uma água.

Dependências / Revestimentos Básicos Internos :

Refeitório, Cozinha:

- | | | |
|-----------|---|------------------------------|
| Forro | : | laje, pvc |
| Paredes | : | massa fina pintada, cerâmica |
| Piso | : | cerâmico |
| Caixilhos | : | alumínio |
| Portas | : | alumínio, vidro, madeira |
- **Estado de Conservação** : B : entre novo e regular
 - **Idade Real Estimada** : 05 anos
 - **Pé Direito** : 3,00 m
 - **Área Construída** : 612,00 m²
 - **Vida Útil Remanescente** : 45 anos

CONSTRUÇÃO N.º 05 : GALPÃO INDUSTRIAL

Construção térrea, com mezanino, edificada em estrutura de concreto, com fechamentos laterais de alvenaria, fachada revestida de massa fina pintada e telhas metálicas e cobertura de telhas de alumínio, sobre estrutura metálica em duas águas.

Dependências / Revestimentos Básicos Internos :

Áreas de Produção, Casas de Máquinas, Laboratórios, Sanitários, Salas de Controle; Mezanino: Salão, Salas, Copa:

- | | | |
|-----------|---|------------------------------|
| Forro | : | sem forro, laje, gesso |
| Paredes | : | massa fina pintada, cerâmica |
| Piso | : | cerâmico |
| Caixilhos | : | alumínio |
| Portas | : | ferro, alumínio, madeira |

FL.12/59

- **Estado de Conservação** : B : entre novo e regular
- **Idade Real Estimada** : 05 anos
- **Pé Direito** : 3,00 / 6,00 / 9,00 m
- **Área Total Construída** : 34.719,99 m²
- **Vida Útil Remanescente** : 45 anos

CONSTRUÇÃO N.º 06 : CASA DE BOMBAS

Construção térrea, edificada em estrutura de concreto, com fechamentos laterais de alvenaria, fachada revestida de massa pintada e cobertura de laje de concreto em uma água.

Revestimentos Básicos Internos :

- Forro : laje
- Paredes : massa fina pintada
- Piso : cimentado
- Caixilhos : não tem
- Portas : alumínio

- **Estado de Conservação** : B : entre novo e regular
- **Idade Real Estimada** : 05 anos
- **Pé Direito** : 3,00 m
- **Área Construída** : 10,00 m²
- **Vida Útil Remanescente** : 45 anos

CONSTRUÇÃO N.º 07 : ETA

Construção térrea, edificada em estrutura de concreto, com fechamentos laterais de alvenaria, fachada revestida de massa pintada e cobertura de laje de concreto em uma água.

Dependências / Revestimentos Básicos Internos :

Casa de Máquinas:

- | | | |
|-----------|---|--------------------|
| Forro | : | laje |
| Paredes | : | massa fina pintada |
| Piso | : | cimentado |
| Caixilhos | : | não tem |
| Portas | : | alumínio |
- **Estado de Conservação** : B : entre novo e regular
 - **Idade Real Estimada** : 05 anos
 - **Pé Direito** : 4,50 m
 - **Área Construída** : 162,96 m²
 - **Vida Útil Remanescente** : 45 anos

CONSTRUÇÃO N.º 08 : COBERTURA DO TANQUE

Consta uma cobertura de telhas de alumínio, sobre estrutura metálica em duas águas.

- **Estado de Conservação** : B : entre novo e regular
- **Idade Real Estimada** : 05 anos
- **Pé Direito** : 9,00 m
- **Área Construída** : 30,00 m²
- **Vida Útil Remanescente** : 45 anos

CONSTRUÇÃO N.º 09 : RESÍDUOS

Construção térrea, edificada em estrutura de concreto, com fechamentos parciais laterais de alvenaria, fachada revestida de reboco sem pintura e cobertura de telhas de alumínio, sobre estrutura metálica em uma água.

Dependências / Revestimentos Básicos Internos :

Cubículos:

Forro : não tem
Paredes : reboco sem pintura
Piso : cimentado

- **Estado de Conservação** : B : entre novo e regular
- **Idade Real Estimada** : 05 anos
- **Pé Direito** : 3,00 m
- **Área Construída** : 100,00 m²
- **Vida Útil Remanescente** : 45 anos

CONSTRUÇÃO N.º 10 : PÁTIO E VIAS

A pavimentação das áreas destinadas às ruas para circulação, estacionamento de veículos, pátios de manobra, estocagem de produtos e matéria prima, é constituída de blocos intertravados de concreto sobre coxim de concreto, asfalto e cimentadas, com guias e sarjetas, com solo nivelado e compactado para tráfego médio pesado.

- **Estado de Conservação** : B : entre novo e regular
- **Idade Real Estimada** : 05 anos
- **Área** : 12.000,00 m²
- **Vida Útil Remanescente** : 45 anos

CONSTRUÇÃO N.º 11 : FECHAMENTO

O fechamento das divisas do terreno, é constituído de tela e arame galvanizado e farpado, apoiadas em mourões de concreto com espaçamento de 3,00 m, com altura aproximada de 3,50 metros.

- **Estado de Conservação** : B : entre novo e regular
- **Idade Real Estimada** : 05 anos
- **Extensão** : 1.486,50 m
- **Vida Útil Remanescente** : 45 anos

CONSTRUÇÃO N.º 12 : GRAMADO

Constam áreas gramadas.

- **Estado de Conservação** : B : entre novo e regular
- **Idade Real Estimada** : 05 anos
- **Área** : 1.000,00 m²
- **Vida Útil Remanescente** : 45 anos

CONSTRUÇÃO N.º 13 : PAISAGISMO

Constam áreas ajardinadas, com flores e árvores sobre gramado.

- **Estado de Conservação** : B : entre novo e regular
- **Idade Real Estimada** : 05 anos
- **Área** : 900,00 m²
- **Vida Útil Remanescente** : 45 anos

Nota : As áreas citadas foram obtidas na matrícula, relatório fornecido pelo solicitante e através de medição efetuada "in loco".

III. AVALIAÇÃO

1. VALOR DO TERRENO PARA MERCADO

Para a determinação do valor unitário básico de mercado do terreno avaliando, procedemos um levantamento junto ao mercado imobiliário local e pessoas afins, comparando-se este com outros semelhantes, em oferta ou transacionados, tomando-se o cuidado de considerar as características específicas do imóvel em questão.

Após análise e pesquisa de valores devidamente homogeneizada para o local em estudo e eliminando-se as fontes discrepantes, aferimos o seguinte valor para pagamento à vista:

. Valor Unitário Básico	: R\$ 23,30 /m ²
. Área do Terreno	: 122.910,00 m ²
. Valor do Terreno para Mercado	: R\$ 2.863.350,00

2. VALOR DAS CONSTRUÇÕES PARA MERCADO

Para a determinação do valor das edificações consideramos os materiais empregados, padrão construtivo e suas características específicas.

ITEM	DESCRIÇÃO	IDADE REAL ESTIMADA	VIDA UTIL	VIDA UTIL REMANESCENTE	ÁREA (m²)	VALOR UNIT. NOVO R\$/m² (R8N)	IDADE % DA VIDA	ESTADO EDIFICAÇÃO	COEF. DE DEPRECIÇÃO	VALOR UNIT. DEPRECIADO R\$/m²	VALOR TOTAL R\$
1	Subestação	5	50	45	15,66	1.125,90	10%	B	0,945	1.063,64	16.656,53
2	Apoio Motoristas	5	50	45	159,38	1.942,17	10%	B	0,945	1.834,77	292.425,83
3	Portaria / Administração / Vestiário	5	50	45	1.506,00	2.411,30	10%	B	0,945	2.277,95	3.430.596,64
4	Refeitório	5	50	45	612,00	2.195,50	10%	B	0,945	2.074,09	1.269.342,56
5	Galpão Industrial	5	50	45	34.719,99	3.014,12	10%	B	0,945	2.847,44	98.863.115,06
6	Casa de Bombas	5	50	45	10,00	1.125,90	10%	B	0,945	1.063,64	10.636,35
7	ETA	5	50	45	162,96	1.555,15	10%	B	0,945	1.469,15	239.412,11
8	Cobertura do Tanque	5	50	45	30,00	225,18	10%	B	0,945	212,73	6.381,81
9	Resíduos	5	50	45	100,00	211,11	10%	B	0,945	199,43	19.943,16
10	Pátio e Vias	5	50	45	12.000,00	90,31	10%	B	0,945	85,31	1.023.749,13
11	Fechamento	5	50	45	1.486,50	56,29	10%	B	0,945	53,18	79.054,71
12	Gramado	5	50	45	1.000,00	15,25	10%	B	0,945	14,40	14.403,40
13	Paisagismo	5	50	45	900,00	19,94	10%	B	0,945	18,84	16.951,69
ÁREA TOTAL COBERTA					37.315,99	m²					R\$ 105.282.670,00

3. RESUMO DE VALORES

3.1. VALOR TOTAL DO IMÓVEL PARA MERCADO

O Valor para Mercado do imóvel foi obtido com a somatória dos valores do terreno e das edificações.

. Valor do Terreno para Mercado	: R\$ 2.863.350,00
. Valor das Construções para Mercado	: R\$ 105.282.670,00
. Valor do Imóvel para Mercado	: R\$ 108.146.020,00
. Valor Total do Imóvel para Mercado	: R\$ 108.146.000,00

3.2. VALOR TOTAL DO IMÓVEL PARA LIQUIDAÇÃO FORÇADA

O Valor de Liquidação Forçada do imóvel foi aferido no mercado imobiliário local, através de um fator de ajuste correspondente ao imóvel como um todo, levando-se em conta a situação geral do imóvel em relação à região onde está inserido e a atual situação econômica, visando maior liquidez.

Considerando as tendências da região e o mercado local, verificamos que o imóvel avaliando apresenta características construtivas específicas fazendo com que sua comercialização se torne restrita, com um tempo médio de comercialização de aproximadamente 18 meses. Portanto, para criarmos condições de liquidação em tempo mais curto, será necessário aplicarmos um deságio sobre o valor de mercado que tenha equivalência ao tempo esperado.

R\$ (Valor Total do Imóvel de Liquidação Forçada) : Valor Mercado / Deságio

Onde:

DESÁGIO : $(1+i)^n$

i: taxa de juros mensal = 2,220% (média de índices)

n: número de meses = 18 meses

R\$ (Valor do Imóvel de Liquidação Forçada) : R\$ 108.146.020,00 * $(1 / (1+0,02220))^{18}$

R\$ (Valor do Imóvel de Liquidação Forçada) : R\$ 108.146.020,00 * 0,6735

R\$ (Valor do Imóvel de Liquidação Forçada) : R\$ 72.839.130,00

R\$ (Valor Total do Imóvel de Liquidação Forçada) : R\$ 72.839.000,00

IV. METODOLOGIA

Adotamos em nosso Laudo os métodos definidos pelas NBR 14.653-1/01 e 14.653-2/11 da ABNT - Associação Brasileira de Normas Técnicas e/ou segundo as Normas do IBAPE - Instituto Brasileiro de Avaliações e Perícias de Engenharia.

1. TERRENO

Para atender aos objetivos mencionados o trabalho foi assim estruturado :

PESQUISA DE MERCADO :

Para a determinação do valor, tendo em vista a natureza do imóvel avaliando e a disponibilidade de dados seguros, optamos pela utilização do "Método Evolutivo" que envolve pesquisas a respeito do mercado imobiliário, onde selecionamos ofertas e vendas do mesmo segmento e significativamente semelhantes na região do imóvel.

PESQUISA DIRIGIDA :

Foram realizadas consultas específicas junto a corretores de imóveis que operam na região do imóvel, cujas opiniões e comentários foram extremamente úteis para embasar as conclusões deste trabalho.

2. CONSTRUÇÃO

O valor das construções foi obtido através do Método do Custo de Reedição, ponderando os valores unitários básicos para Maio/2018 e múltiplos dos custos unitários das edificações habitacionais, da tabela elaborada e divulgada mensalmente pelo Sindicato da Indústria de Construção Civil no Estado do Ceará, sendo levado em consideração, depreciação das construções em função da idade real estimada, estado de conservação e de ordem funcional.

FL.20/59

V. CRITÉRIO

Para a presente avaliação estabelecemos os critérios de Valores de Mercado e Liquidação Forçada, assim definidos :

1. VALOR DE MERCADO

É a quantia mais provável pela qual se negocia voluntariamente e conscientemente um bem, numa data de referência, dentro das condições do mercado vigente.

2. VALOR DE LIQUIDAÇÃO FORÇADA

Condição relativa à hipótese de uma venda compulsória ou em prazo menor que o médio de absorção pelo mercado.

VI. TRATAMENTO DOS ELEMENTOS COLETADOS - FATORES UTILIZADOS

VALOR UNITÁRIO: para a obtenção de valores unitários, dividimos o preço global pela respectiva área do comparativo.

FATOR OFERTA: adotar-se-á um fator de redução de 10% sobre o preço ofertado, considerando-se a elasticidade da negociação no fechamento.

TRANSPOSIÇÃO: os elementos comparativos não foram transpostos através dos valores de lançamento tributário, uma vez que estes estão defasados da realidade do mercado imobiliário local. A transposição que utilizamos no presente laudo foi baseada na escala de valores que segue adiante (índices acumulativos e multiplicativos), devidamente aferidos para o local avaliando.

O fator deve ser limitado apenas à parcela de influência que o terreno ou localização contribui na composição do valor final do imóvel.

A expressão algébrica que permite calcular o fator é a seguinte:

$$Ft = 1 + [(Ila - Ilc) / Ilc] \times Pt$$

Onde:

Ft	=	Fator de transposição
Ila	=	Índice local da unidade avalianda
Ilc	=	Índice local da unidade comparativa
Pt	=	Parcela com que proporcionalmente a localização contribui no valor do imóvel

UTILIZAMOS A SEGUINTE ESCALA DE VALORES

1. ÍNDICES ACUMULATIVOS (SOMA = 100)

A. TRAFEGABILIDADE = 20

B. PAVIMENTAÇÃO

Asfalto	=	17
Paralelepípedo	=	16
Cascalho ou pedra	=	8
Terra batida	=	5

C. TRANSPORTE COLETIVO

Até 100 m	= 15
De 100 a 300 m	= 10
De 300 a 500 m	= 5
Acima de 500 m	= 0

D. LUZ DOMICILIAR = 13**E. ÁGUA = 11****F. LUZ PÚBLICA = 7****G. LARGURA DA RUA**

Mais de 20 m	= 5
De 10 a 20 m	= 3
Até 10 m	= 1
Praças	= 5

H. GUIAS E SARJETAS = 5**I. ESGOTO = 4****J. TELEFONE = 2****L. GÁS = 1****2. ÍNDICES MULTIPLICATIVOS****A. DENSIDADE DE EDIFICAÇÃO**

De 100% à 70%	= 1,00
De 70% à 40%	= 0,95
Abaixo de 40%	= 0,90

B. NÍVEL ECONÔMICO

Classe Alta	= 1,50 à 2,00
Classe Média/Alta	= 1,25 à 1,50
Classe Média	= 1,00 à 1,25
Classe Média/Baixa	= 0,85 à 1,00
Classe Popular	= 0,70 à 0,85

C. FATOR COMERCIAL

Alto	= 1,00
Médio/Alto	= 0,85
Médio	= 0,70
Médio/Baixo	= 0,60
Baixo	= 0,50

FATOR GRANDEZA DE ÁREA :

Pôde-se observar junto ao mercado imobiliário, que de um modo geral, à medida que aumentam as áreas em negócio, e conseqüentemente o volume de dinheiro da comercialização, diminuem proporcionalmente, os valores unitários das transações em ofertas, e, além disso, é muito comum na grande maioria dos casos, representando uma espécie de desconto concedido pelos vendedores à medida que crescem as importâncias das transações.

Desta forma, é necessária a aplicação de um coeficiente que traduza tal atitude do mercado imobiliário, denominada no presente estudo como Fator Grandeza de Área.

Para a determinação deste fator, utilizou-se as seguintes equações, conforme prescrito na publicação "Curso Básico de Engenharia Legal e de Avaliações" de autoria de Sérgio Antônio Abunahman, publicado pela Editora Pini:

$$Fa = \frac{(\text{área de elemento pesquisado})}{(\text{área de elemento avaliando})}^{1/4} = \text{quando a diferença for inferior a 30\%}$$

$$Fa = \frac{(\text{área de elemento pesquisado})}{(\text{área de elemento avaliando})}^{1/8} = \text{quando a diferença for superior a 30\%}$$

FL.24/59

FÓRMULA DE HOMOGENEIZAÇÃO: com o objetivo de facilitar os cálculos através da programação, plotamos os fatores retro indicados na expressão matemática genérica que segue:

$$V = (PC / S) \times Fo \times [(Fta / Ftc) + (Fga / Fgc) - \text{número de fatores} + 1]$$

ONDE:

- V = Valor comparativo
- Pc = Preço de compra
- Fo = Fator oferta
- S = Área do elemento comparativo
- Ft = Fator transposição (elemento avaliando e comparativo)
- Fg = Fator grandeza de área (elemento avaliando e comparativo)

TRATAMENTO ESTATÍSTICO: a análise e saneamento dos resultados obtidos é efetuada adotando-se uma faixa de 30% em torno da média (limite fixado pelas "Normas"), descartando-se os elementos discordantes.

FL.25/59

VII. ENCERRAMENTO

1. VALOR TOTAL DO IMÓVEL PARA MERCADO

De acordo com o anteriormente exposto e anexos, o imóvel de propriedade de **COMPANHIA SULAMERICANA DE CERÂMICA**, situado na Rodovia CE 422, Km 3, Localidade de São José do Mixira, Distrito de Catuana, Município de Caucaia, Estado do Ceará, com área de 122.910,00 m² de terreno e área de 37.315,99 m² de construção, é por nós avaliado para Valor de Mercado em R\$ 108.146.000,00 (Cento e oito milhões, cento e quarenta e seis mil Reais), considerando a inexistência de ônus, posse, domínio, hipoteca, passivos ambientais, vínculos e desapropriações que onerem o bem avaliado e a finalidade específica para qual foi destinada esta avaliação.

2. VALOR TOTAL DO IMÓVEL PARA LIQUIDAÇÃO FORÇADA

De acordo com o anteriormente exposto e anexos, o imóvel de propriedade de **COMPANHIA SULAMERICANA DE CERÂMICA**, situado na Rodovia CE 422, Km 3, Localidade de São José do Mixira, Distrito de Catuana, Município de Caucaia, Estado do Ceará, com área de 122.910,00 m² de terreno e área de 37.315,99 m² de construção, é por nós avaliado para Valor de Liquidação Forçada em R\$ 72.839.000,00 (Setenta e dois milhões, oitocentos e trinta e nove mil Reais), considerando a inexistência de ônus, posse, domínio, hipoteca, passivos ambientais, vínculos e desapropriações que onerem o bem avaliado e a finalidade específica para qual foi destinada esta avaliação.

São Paulo, 29 de Junho de 2018.

APPRAISAL
AVALIAÇÕES E ENGENHARIA LTDA.
 CREA - SP 324322



ILTON FERNANDES RUIC
 DIRETOR RESPONSÁVEL - CREA-SP. 51818

FL.26/59

VIII. FOTOGRAFIAS

FL.27/59



RODOVIA CE 422 (ENTRADA DO COMPLEXO INDUSTRIAL E PORTUÁRIO GOVERNADOR MÁRIO COVAS)



RODOVIA CE 422

FL.28/59



RODOVIA CE 422



RODOVIA CE 422, ACESSO À INDÚSTRIA A DIREITA

FL.29/59



ENTRADA DA INDÚSTRIA



ACESSO À INDÚSTRIA

FL.30/59



SUBESTAÇÃO



APOIO MOTORISTAS

FL.31/59



APOIO MOTORISTAS



ESTACIONAMENTO MOTOS

FL.32/59



PORTARIA, ADMINISTRAÇÃO E VESTIÁRIOS



PORTARIA, ADMINISTRAÇÃO E VESTIÁRIOS

FL.33/59



PORTARIA (TÉRREO)



PORTARIA (TÉRREO)

FL.34/59



ÁREA DE REPOUSO (TÉRREO)



VESTIÁRIO (TÉRREO)

FL.35/59



SALA NA ADMINISTRAÇÃO (2º PAVIMENTO)



SALA DE REUNIÕES (1º PAVIMENTO)

FL.36/59

**COPA (1º PAVIMENTO)****SANITÁRIO DA ADMINISTRAÇÃO (1º PAVIMENTO)**

FL.37/59



PORTARIA, VESTIÁRIO E ADMINISTRAÇÃO



REFEITÓRIO

FL.38/59



REFEITÓRIO



REFEITÓRIO

FL.39/59



GALPÃO INDUSTRIAL



JARDIM E GALPÃO INDUSTRIAL

FL.40/59



GALPÃO INDUSTRIAL



GALPÃO INDUSTRIAL

FL.41/59



SALÃO NO MEZANINO DO GALPÃO INDUSTRIAL



SALA NO GALPÃO INDUSTRIAL

FL.42/59



CASA DE BOMBAS



ETA

FL.43/59

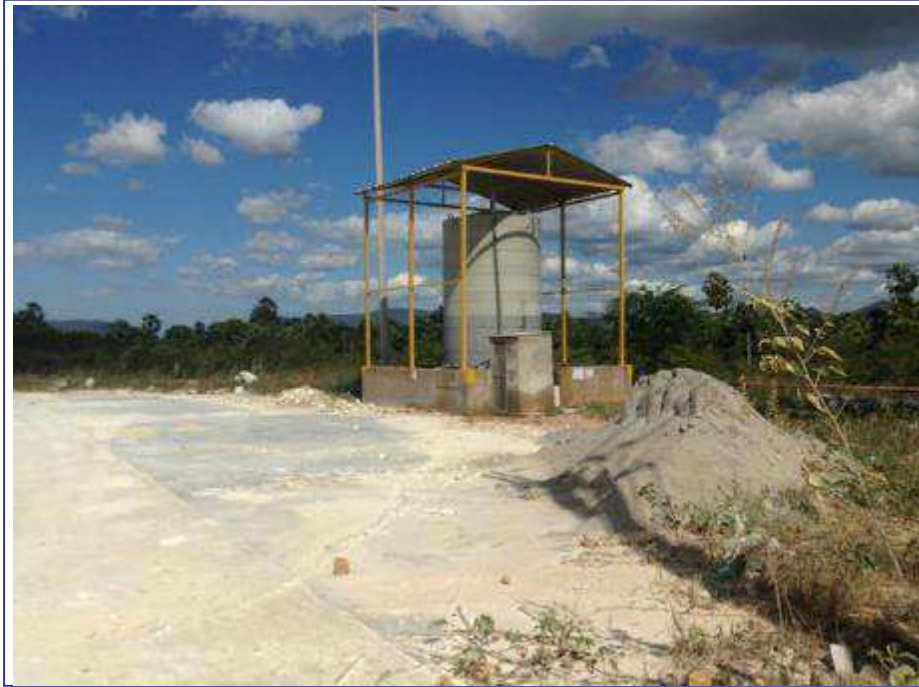

COBERTURA DO TANQUE



RESÍDUOS

FL.44/59



GALPÃO INDUSTRIAL



GALPÃO INDUSTRIAL

FL.45/59



VIA INTERNA



ESTACIONAMENTO

FL.46/59



PÁTIO



FECHAMENTO

FL.47/59

IX. LOCALIZAÇÃO

FL.48/59

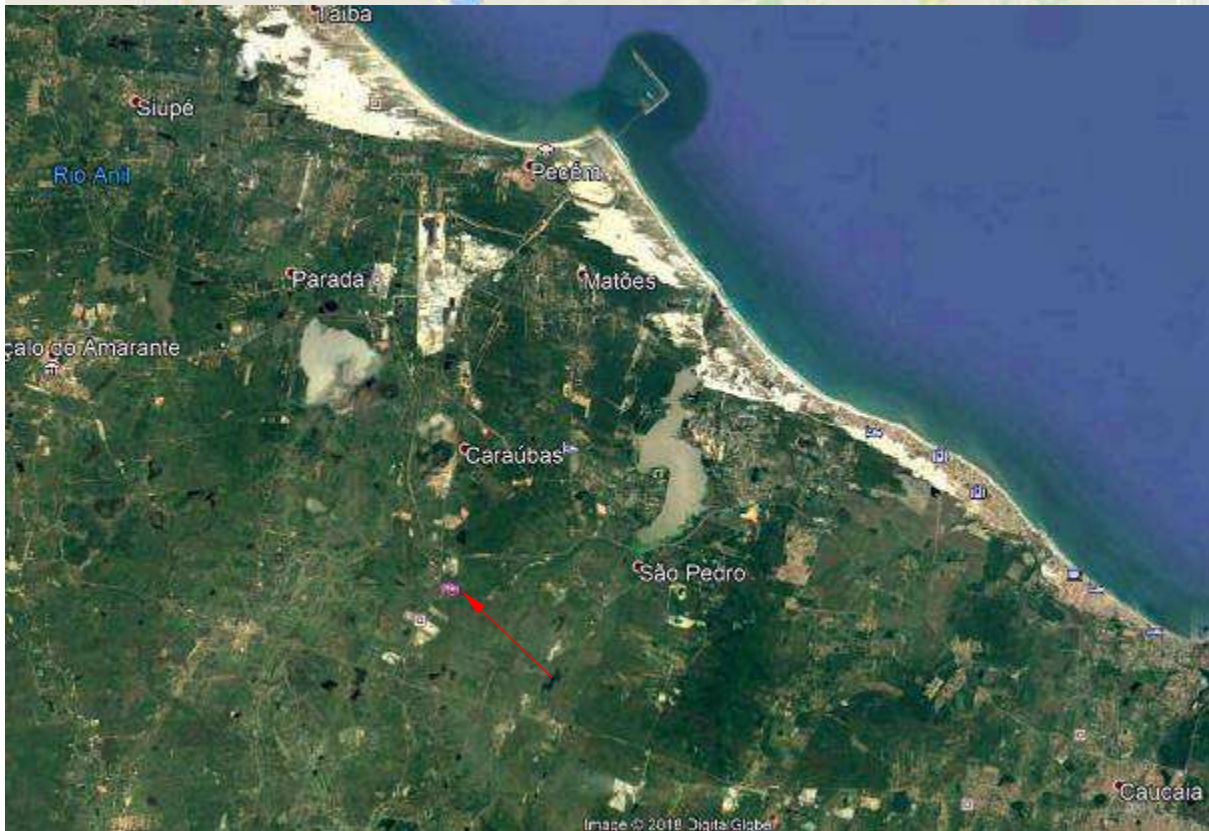
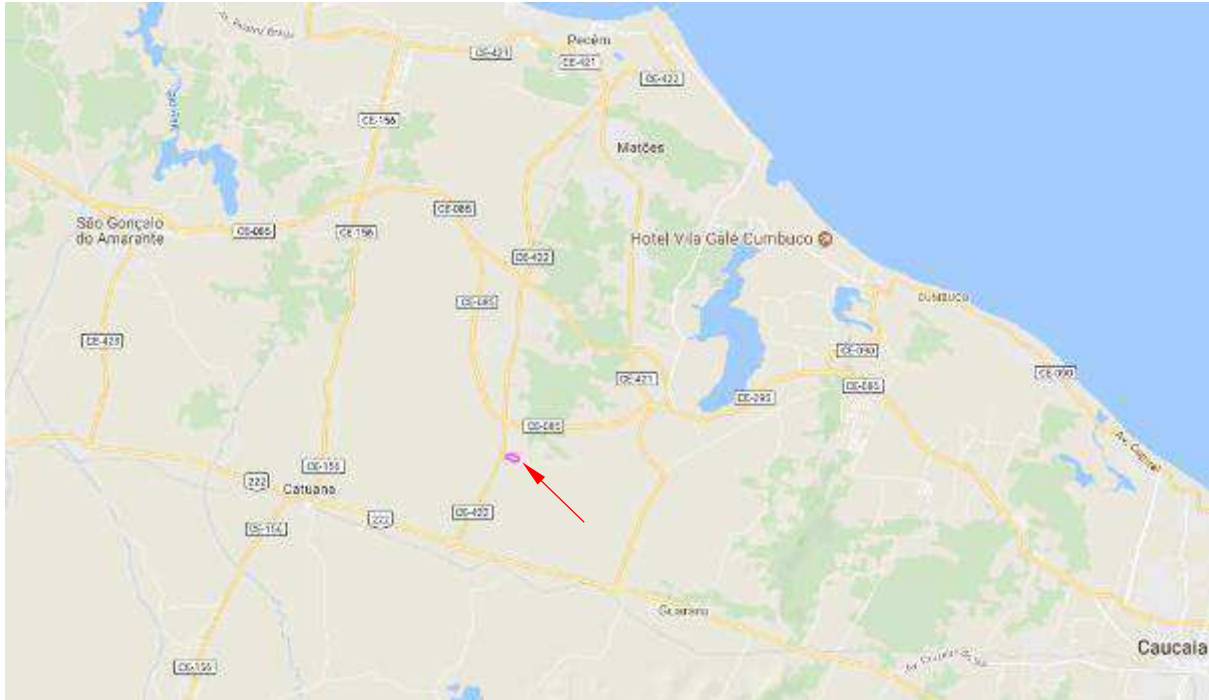

FL.49/59



FL.50/59

X. FICHAS DE PESQUISA

FL.51/59

FICHA DE PESQUISA DE TERRENO NR 01

.Estado	: Ceará
.Município	: São Gonçalo do Amarante
.Bairro	: Borrachudo
.Endereço	: Avenida Beatriz Braga (Rodovia CE 421)
.Índice Adotado	: 100,00
.Área Total	: 116.700,00 m ²
.Melhoramentos	: Força e Pavimentação
.Topografia	: Plana
.Observação	:
.Oferta	: R\$ 3.500.000,00
.Informante	: Cavalcante Junior Corretor de Imóveis http://www.conquistaimoveis.com.br - (85) 3254-0001
.Cálculo do Preço Unitário à Vista para	: Junho / 2018
.R\$ 3.500.000,00 x 0,90 / 116.700,00 m ² = R\$ 26,99 /m ²	
Pesquisador	: W.F.B.

FL.52/59

FICHA DE PESQUISA DE TERRENO NR 02

.Estado	: Ceará
.Município	: São Gonçalo do Amarante
.Endereço	: Estrada Vicinal, a 900 m da Rodovia CE 156
.Índice Adotado	: 100,00
.Área Total	: 720.000,00 m ²
.Melhoramentos	: Força e Pavimentação
.Topografia	: Plana
.Observação	: Na estrada de acesso ao loteamento Parque de Pecém.
.Oferta	: R\$ 12.500.000,00
.Informante	: Laila Melo Imóveis (Código TE0074) http://www.lailameloimoveis.com.br - (85) 3044-0022
.Cálculo do Preço Unitário à Vista para	: Junho / 2018
.R\$ 12.500.000,00 x 0,90 / 720.000,00 m² = R\$ 15,63 /m²	
Pesquisador	: W.F.B.

FL.53/59

FICHA DE PESQUISA DE TERRENO NR 03

.Estado	: Ceará
.Município	: São Gonçalo do Amarante
.Bairro	: Anacetaba
.Endereço	: Antiga Via Estruturante, a 200 m da Rodovia CE 085
.Índice Adotado	: 110,00
.Área Total	: 24.226,00 m ²
.Melhoramentos	: Força e Pavimentação
.Topografia	: Plana
.Observação	:
.Oferta	: R\$ 1.090.170,00
.Informante	: Alessandro Belchior Imóveis (Código ABA3836) http://www.alessandrobeltchior.com.br - (42) 2102-2828
.Cálculo do Preço Unitário à Vista para	: Junho / 2018
.R\$ 1.090.170,00 x 0,90 / 24.226,00 m ² = R\$ 40,50 /m ²	
Pesquisador	: W.F.B.

FL.54/59

FICHA DE PESQUISA DE TERRENO NR 04

.Estado	: Ceará
.Município	: Caucaia
.Bairro	: Pecém
.Endereço	: Rua Tobias Oliveira Miranda
.Índice Adotado	: 100,00
.Área Total	: 51.500,00 m ²
.Melhoramentos	: Força e Pavimentação
.Topografia	: Plana
.Observação	:
.Oferta	: R\$ 1.287.000,00
.Informante	: Alessandro Belchior Imóveis http://www.alessandrobeltchior.com.br - (42) 2102-2828
.Cálculo do Preço Unitário à Vista para	: Junho / 2018
.R\$ 1.287.000,00 x 0,90 / 51.500,00 m ² = R\$ 22,49 /m ²	
Pesquisador	: W.F.B.

FL.55/59

FICHA DE PESQUISA DE TERRENO NR 05

.Estado	: Ceará
.Município	: Caucaia
.Bairro	: Pecém
.Endereço	: Rua Tobias Oliveira Miranda
.Índice Adotado	: 100,00
.Área Total	: 78.000,00 m ²
.Melhoramentos	: Força e Pavimentação
.Topografia	: Plana
.Observação	:
.Oferta	: R\$ 1.950.000,00
.Informante	: Alessandro Belchior Imóveis (Código ABA3836) http://www.alessandrobeltchior.com.br - (42) 2102-2828
.Cálculo do Preço Unitário à Vista para	: Junho / 2018
.R\$ 1.950.000,00 x 0,90 / 78.000,00 m ² = R\$ 22,50 /m ²	
Pesquisador	: W.F.B.

FL.56/59

FICHA DE PESQUISA DE TERRENO NR 06

.Estado	: Ceará
.Município	: Caucaia
.Bairro	: Pecém
.Endereço	: Rua Tobias Oliveira Miranda
.Índice Adotado	: 100,00
.Área Total	: 255.000,00 m ²
.Melhoramentos	: Força e Pavimentação
.Topografia	: Plana
.Observação	:
.Oferta	: R\$ 6.375.000,00
.Informante	: Alessandro Belchior Imóveis (Código ABA3836) http://www.alessandrobeltchior.com.br - (42) 2102-2828
.Cálculo do Preço Unitário à Vista para	: Junho / 2018
.R\$ 6.375.000,00 x 0,90 / 255.000,00 m ² = R\$ 22,50 /m ²	
Pesquisador	: W.F.B.

FL.57/59

FICHA DE PESQUISA DE TERRENO NR 07

.Estado	: Ceará
.Município	: Caucaia
.Bairro	: Pecém
.Endereço	: Rodovia CE 422
.Índice Adotado	: 100,00
.Área Total	: 72.000,00 m ²
.Melhoramentos	: Força e Pavimentação
.Topografia	: Plana
.Observação	:
.Oferta	: R\$ 1.800.000,00
.Informante	: Fortaleza Sul Imóveis (Código TE0171-FOS) http://www.fortalezasulimoveis.com.br - (85) 3045-1406
.Cálculo do Preço Unitário à Vista para	: Junho / 2018
.R\$ 1.800.000,00 x 0,90 / 72.000,00 m ² = R\$ 22,50 /m ²	
Pesquisador	: W.F.B.

FL.58/59

XI. ANEXO - PLANILHAS DE CÁLCULOS

FL.59/59

XII. DOCUMENTAÇÃO

tada 13.04.2015, prenotada sob o n° 74.072, em 14.05.2015, arquivada neste Ofício, procede-se a esta averbação para constar que o imóvel objeto desta matrícula, localiza-se na zona urbana deste Município, conforme Lei Municipal n° 1.366 de 15.05.2001. Caucaia, 14 de maio de 2015. Eu, Raquel Menezes Klb, Oficiala do Ofício Privativo de Registro de Imóveis, a fiz digitar e subscrevo.

AV.03/029.707 - Por requerimento de Companhia Sulamericana de Cerâmica, datado de 14.04.2015, prenotado sob o n° 74.072, em 14.05.2015, procede-se a esta averbação para constar que o imóvel objeto da presente matrícula, encontra-se inscrito na Prefeitura Municipal de Caucaia sob n° 089394-3 e Localização Cartográfica n° 05.01.999.0300.001. Caucaia, 14 de maio de 2015. Eu, Raquel Menezes Klb, Oficiala do Ofício Privativo de Registro de Imóveis, a fiz digitar e subscrevo.

R.04/029.707 - Por escritura pública de compra e venda, lavrada aos 13.02.2015, no Livro n° 138, fls. 063/064, do 2° Tabelionato de Notas da Comarca de Caucaia-CE, prenotada sob o n° 74.072, em 14.05.2015, a proprietária ETERNIT S/A, já qualificada, no ato representada por seus Diretores Marcelo Ferreira Vinhola e Flavio Grisi, vendeu o imóvel objeto da presente matrícula à COMPANHIA SULAMERICANA DE CERÂMICA, sociedade por ações, sediada na Rodovia CE-422, KM 3, Caucaia-CE, CNPJ n° 15.244.677/0001-42, representada por Nelson Pazikas e Rodrigo Lopes da Luz, pelo valor de R\$ 781.735,44 (setecentos e oitenta e um mil e setecentos e trinta e cinco reais e quarenta e quatro centavos). Caucaia, 14 de maio de 2015. Eu, Raquel Menezes Klb, Oficiala do Ofício Privativo de Registro de Imóveis, o fiz digitar e subscrevo.

AV.05/029.707 - Nos termos do requerimento de Companhia Sulamericana de Cerâmica, datado de 03.04.2018, juntamente com Certidão de Averbação n° 21/2018, datada de 28.03.2018, emitida pela Secretaria de Finanças, Planejamento e Orçamento da Prefeitura Municipal de Caucaia, Certidão Negativa de Débitos Relativos às Contribuições Previdenciárias e às de Terceiros, emitida em 06.03.2018, arquivada neste Ofício, procede-se a esta averbação para constar a edificação de 01 (um) galpão comercial, com 02 (dois) pavimentos, com uma área construída de 37.315,99m², situado na Rodovia CE 422, s/n, Zona Rural, São José do Mixira, Catuana, Caucaia-CE, sendo que a mesma é feita sem a comprovação do Habite-se nos termos do art. 698, parágrafo único do Provimento 06/2010- do CGJ-CE. Caucaia, 03 de abril de 2018. Digitado em 11 de maio de 2018. Eu, Marlene Romera Vimentea, Oficiala do Ofício Privativo de Registro de Imóveis, o fiz digitar e subscrevo.

CERTIDÃO

Certifico que o(s) último(s) ato(s) praticado(s) nesta Matrícula É (são) R. Av. 05 e que a presente cópia é a reprodução fiel do Registro 03/07, emitida de acordo com art. 19, § 1º da Lei Nº 8.015.173. Caucaia-CE 11 de 05 de 18
Marlene Romera Vimentea
Oficiala



TALÃO 73501
TALÃO COEPL
PROT. 92506
EXCERTECULANDO
207 96
SERIES AB 193462
AT 716.231
MPS (an)



GOVERNO MUNICIPAL DE CAUCAIA
SECRETARIA DE FINANÇAS E PLANEJAMENTO

CERTIDÃO NEGATIVA DE DÉBITOS DE IMÓVEL
(NÃO É VÁLIDA PARA FINS DE LICITAÇÃO PÚBLICA)
CERTIDÃO N°009538/2018

DADOS DO CONTRIBUINTE

CPF/CNPJ: 15.244.677/0001-42
Contribuinte: COMPANHIA SULAMERICANA DE CERAMICA
Endereço: ROD CE 422, S/N - KM 3 PARTE 61.600-000 PECÉM - CAUCAIA

DADOS DO IMÓVEL

Inscrição: 089394-3
Inscrição Cartográfica: 05.01.999.0300.001
Localização: RODOVIA CE-422, SN - MATRÍCULA 029.707 - SÃO JOSE DO MIXIRA - 61.600-000 - QUADRA -
- LOTE -
Tipo de Imóvel: Industrial
Testada Principal(m): 157,53
Área Terreno(m²): 122910
Área Edificada(m²): 37315,99

Certificamos, para os devidos fins, que o imóvel acima discriminado encontra-se **quite com o IPTU até a presente data**, ressalvado porém, o direito da Secretaria de Planejamento, Finanças e Orçamento de inscrever e cobrar as dívidas que venham a ser apuradas sobre o **imóvel objeto da presente certidão**, na forma da legislação em vigor.

Caucaia, **05 de junho de 2018 (14:45:55)**

Certidão expedida gratuitamente com base no Decreto nº 254, de 25 de janeiro de 2011.
 A autenticidade desta certidão deverá ser confirmada obrigatoriamente no site da SEFIN (<http://www.sefin.caucaia.ce.gov.br>).

Validade: **90 dias**.

CERTIDÃO EMITIDA VIA INTERNET
<http://www.sefin.caucaia.ce.gov.br>

LAUDO DE AVALIAÇÃO

SOLICITANTE : ETERNIT S.A.

PROPRIETÁRIO : CSC COMPANHIA SULAMERICANA DE CIMENTO S.A.

ENDEREÇO : RODOVIA CE-422, KM 3, DISTRITO INDUSTRIAL DO PECÉM
MUNICÍPIO : CAUCÁIA
ESTADO : CEARÁ

TIPO DOS BENS :

FINALIDADE DA AVALIAÇÃO : DETERMINAÇÃO DE MERCADO E VALOR DE LÍQUIDAÇÃO FORÇADA PARA FINS DE RECUPERAÇÃO JUDICIAL

NR. DO LAUDO : M-3.687-P/13.084/2/18

DATA BASE : 29 DE JUNHO DE 2.018

ÍNDICE

I. METODOLOGIA DE AVALIAÇÃO

1. APRESENTAÇÃO	03/13
2. INSPEÇÃO DE MÁQUINAS, EQUIPAMENTOS E INSTALAÇÕES	03/13
3. CÁLCULO DO VALOR DE REPRODUÇÃO	04/13
4. DETERMINAÇÃO DA VIDA ÚTIL TOTAL	06/13
5. DETERMINAÇÃO DA VIDA ÚTIL REMANESCENTE	06/13
6. CÁLCULO DO VALOR EM USO / MERCADO E SEGURO	07/13
7. CONSIDERAÇÕES FINAIS	08/13

II. RESUMO DE VALORES

09/13

III. CRITÉRIOS ADOTADOS PARA AVALIAÇÃO

1. VALOR DE MERCADO	10/13
2. VALOR DE LIQUIDAÇÃO FORÇADA	10/13

IV. AVALIAÇÃO

11/13

V. RELATÓRIO DE BENS

12/13

VI. FICHA DE PERQUISA

13/13

I. METODOLOGIA DE AVALIAÇÃO

1. APRESENTAÇÃO

Precedendo o laudo propriamente dito, convém, para melhor apreciar os valores que dele constam, descrever e expor os critérios, metodologia, nomenclatura, conceitos e fórmulas utilizadas na elaboração do mesmo.

A metodologia geral empregada na avaliação do ativo fixo, baseia-se nas normas e publicações do Instituto Brasileiro de Avaliações e Perícias de Engenharia I.B.A.P.E., da Associação Brasileira de Normas Técnicas A.B.N.T. e da Comissão de Valores Mobiliários C.V.M.

Além destas normas, o laudo é respaldado em metodologia própria, praticada pela **APPRAISAL**, baseada em princípios amplamente aceitos.

A seqüência da metodologia exposta neste laudo de avaliação, está de acordo com a relação dos tópicos abaixo relacionados:

- Inspeção de máquinas, equipamentos e instalações;
- Cálculo do valor de reprodução;
- Determinação da vida útil total;
- Determinação da vida útil remanescente;
- Cálculo do valor de mercado / uso/ seguro e liquidação;

2. INSPEÇÃO DE MÁQUINAS, EQUIPAMENTOS E INSTALAÇÕES

Após o reconhecimento das áreas que compõem a empresa por meio de lay-outs e fluxograma de produção utilizado pela mesma, a inspeção dos equipamentos é realizada "in loco" verificando-se os seguintes itens:

- Existência do bem patrimonial, dentro da descrição e características técnicas específicas;
- Estado de conservação;
- Condições de manutenção;
- Condições de operação;

Todo bem patrimonial é inspecionado individualmente e são considerados todos elementos necessários à sua operação, como integrados ao mesmo. É o caso de painéis, motor, instrumentos, plataforma, etc., desde que estejam ligados diretamente ao bem.

Equipamentos ou materiais de difícil identificação devido a dificuldade de acesso ou processo operacional, tais como pequenas válvulas, reles, fiação, componentes interno de um reator, etc., são considerados inspecionados dentro da mesma vistoria da área a que pertencem. Neste caso, a existência dos mesmos é verificada através de informações ou pela constatação de que sua falta prejudicaria o desempenho do conjunto.

Informações adicionais sobre as características construtivas dos equipamentos, rede distribuição de energia e tubulações são obtidos por meio de desenhos, fornecidos pelo departamento de engenharia da empresa.

Nas avaliações previstas pela Lei 11.638/07, os bens patrimoniais que estão em vias de serem desativados do processo produtivo, não são incorporados em nosso laudo de avaliação, pois os mesmos já não estão em condições de gerar recursos econômicos para a empresa.

De posse das informações obtidas junto aos departamentos de manutenção, operação e durante a inspeção dos equipamentos, é possível a elaboração do relatório de inspeção, dentro do qual os itens de manutenção preventiva e corretiva, estados de conservação e operacional são classificados nos níveis: ótimo, bom, regular, ruim e péssimo.

3. CÁLCULO DO VALOR DE REPRODUÇÃO

O valor de reprodução é por nós definido como sendo o custo atual, para repor um determinado bem com as mesmas características técnicas e operacionais, e considerando os custos diretos e indiretos necessários à sua instalação.

Com base em sites, cotações, catálogos e/ou lista de preços (Banco de dados), estabelecemos o valor de um bem novo, agregando-se o IPI devido, quando aplicável. No caso de bens, cuja produção atual esteja descontinuada, estabelecemos o valor de um similar, com as mesmas características operacionais.

Para o caso de máquinas estrangeiras, que tenham similares produzidos atualmente no Brasil, utilizamos com base o valor de máquinas e/ou equipamentos de produção nacional.

No caso da inexistência de similar nacional, estabelecemos o valor FOB no país de origem ou por meio da quarta via de importação.

O valor CIF é obtido mediante os custos inerentes ao frete, seguro e despesas aduaneiras. Com base na Tarifa Aduaneira do Brasil (TAB), adicionamos aos valores o imposto de importação e imposto sobre produtos industrializados (IPI) de acordo com a correspondente posição fiscal do bem. Sobre o valor CIF mais imposto de importação e mais o IPI é calculado o ICMS.

Nas áreas incentivadas, onde os impostos de importação são reduzidos, será observada as respectivas taxas aplicáveis à cada bem.

Em função do grande volume de serviços prestados pela **APPRAISAL** na avaliação de várias organizações industriais e pela freqüente consulta à fornecedores, resultou em um formidável Banco de Dados, com preços de diversos tipos de bens de produção seriada.

Para o aproveitamento deste Bando de Dados, já que tais bens são comuns a várias organizações, fazemos a atualização de preços, na data do laudo, com base no respectivo índice econômico nacional, FGV - Fundação Getúlio Vargas.

Ressaltamos que todas informações obtidas durante o processo de avaliação, com relação a processos de produção e especificações de equipamentos, são confidenciais e arquivados em nossos escritórios. Sua retirada só é possível, mediante solicitação por escrito e autorizada pela empresa proprietária e responsável por estas informações.

De posse do valor de um bem novo, o seu correspondente valor de reprodução é estabelecido mediante considerações dos custos diretos e indiretos necessários à sua instalação.

Estes custos são transformados em porcentagem do valor do equipamento novo e estão representados assim, os itens de frete, seguro, materiais, montagem, engenharia, etc., quando necessários à sua instalação.

Para os itens do ativo da empresa que seja solicitado avaliação para fins de alienação, venda ou liquidação, o valor de reprodução não constará os custos de instalação.

4. DETERMINAÇÃO DA VIDA ÚTIL TOTAL

A vida útil de máquinas e equipamentos é estimada em função de fatores técnicos, físicos, econômicos e de obsolescência, conforme indicado nas seguintes publicações:

- Tabela IV da "vida útil para o cálculo de depreciação técnica" publicada no livro de Engenharia de Avaliações da Editora Pini. Esta tabela foi extraída do livro Perry Chemical Handbook, 3a. edição, pg. 1.822.
- Tabela V "classificação genérica dos bens e depreciação (vida útil)", publicada no livro Engenharia de Avaliações, obtida do livro Asset Guideline Classes, and Periods, Asset Depreciation Range T.I.R., 1088 de Junho de 1.971.
- Tabela de vida útil de máquinas e equipamentos apresentada pelo Eng. Victor Carlos Fillinger no IX Congresso Panamericano de Avaliações realizada em São Paulo em Agosto de 1.979.

Além dos procedimentos citados, para determinação da vida útil dos equipamentos, a **APPRAISAL**, através de seu corpo técnico especializado, fará também uma avaliação da vida útil dos equipamentos que não se enquadram nas publicações mencionadas.

5. DETERMINAÇÃO DA VIDA ÚTIL REMANESCENTE

Definimos a vida útil remanescente como sendo o número de anos esperado de um determinado bem, que o permita gerar recursos econômicos para a empresa.

Na vida útil total está previsto o grau de obsolescência ao longo dos anos. A vida útil remanescente é obtida fazendo-se a subtração da vida útil total com o número de anos de uso do bem.

Deixamos de aplicar, de um modo geral, qualquer índice com a finalidade de compensar o desgaste natural dos equipamentos, se em nossa inspeção sobre as condições de funcionamento de cada bem avaliado, constatarmos que os mesmos apresentam boas condições de manutenção e bons estados operacional e de conservação.

Nos casos em que estas condições não prevalecem, o resultado de nossa inspeção é traduzido na forma de porcentagem remanescente, (% Rem), que aplicada sobre a vida útil total, nos fornece a vida útil remanescente.

FL.7/13

Esta relação não é linear, em função dos anos de uso e da vida útil total do bem, como exposta acima, mas irá depender sobretudo, do estado em que se encontra durante a inspeção realizada.

Reformas e modificações visando ao aumento de produtividade com substituições de peças sujeitas a desgaste são exemplos de que o bem poderá ter sua vida útil remanescente prolongada. Desgastes excessivos com péssimas condições de utilização dos equipamentos poderá ocorrer o contrário.

6. CÁLCULO DO VALOR EM USO / MERCADO E SEGURO

O **IBRACON** conceitua a avaliação como tendo o objetivo de avaliar os ativos, em função do seu valor de utilidade ou valor em uso nas condições em que se encontram, voltados à continuidade operacional da empresa. É aplicável, assim, como valor de entrada, o custo corrente de reprodução, computado seu desgaste físico e técnico e considerado seu valor em uso operacional à empresa.

Para efeito do cálculo do valor em uso o "desgaste físico" é considerado no item 1.5. "Determinação da Vida Útil Remanescente, enquanto que o "desgaste técnico", ou seja, obsolescência, é considerado no item 1.4. "Determinação da Vida Útil Total". O "custo corrente de Reprodução" é definido no item 1.3. "Cálculo do Valor de Reprodução".

O quociente entre a vida útil remanescente e a total, multiplicado pelo valor de reprodução nos indicará o valor em uso.

Este conceito, se aplica adequadamente nas avaliações para efeito de seguro dos bens patrimoniais, já que os mesmos não se destinam a venda ou liquidação, mas sim na geração de recursos para a empresa. O valor segurável, é assim definido por nós como sendo o valor em uso, agrupado de acordo com a área de risco a que pertence cada bem.

Nas avaliações para venda ou alienação de uma empresa, consideramos todos os bens integrados à mesma, e o valor de mercado do ativo fixo é obtido mediante o correspondente valor em uso.

Nos casos em que se há interesse de obter o valor de mercado para efeito de venda ou alienação dos bens, individualmente, toda metodologia anteriormente exposta é praticada. Fazemos a exceção, com relação aos custos de instalação que não são considerados no valor de reprodução. Para cada bem a ser avaliado, é feita uma ampla pesquisa de mercado de bens usados, ponderando-se a média obtida em função da inspeção realizada, no estado em que se encontram os bens.

7. CONSIDERAÇÕES FINAIS

Conforme vistoria realizada "in loco", verificou-se que os bens encontram-se em bom estado de conservação e funcionamento. A vida útil remanescente de cada bem, foi calculada à partir da idade aparente dos mesmos conforme mostra o relatório do laudo. Com relação a valoração dos bens, utilizamos o critério da curva ABC, onde foram vistoriados e avaliados os itens de maior valor agregado, constantes no banco de dados do ativo imobilizado. Já para os demais itens, os mesmos foram atualizados monetariamente por índice (FGV), ambos tomando-se como base e considerando como veracidade este banco de dados dos bens do ativo imobilizado físico e contábil, fornecido pela empresa contratante.

II. RESUMO DE VALORES

CONTA	VALOR DE MERCADO (R\$)	VALOR DE LIQUIDAÇÃO FORÇADA (R\$)
EQUIPAMENTOS DE INFORMÁTICA	241.440,00	162.615,00
FERRAMENTAS	15.779,00	10.628,00
INSTALAÇÕES COMERCIAIS/ ADMINISTRATIVO	7.195,00	4.846,00
INSTALAÇÕES INDUSTRIAIS	80.136,00	53.971,00
MAQUINISMO (20 ANOS)	64.997.075,00	43.775.545,00
MODELOS/ FORMAS I	1.555.249,00	1.047.529,00
MÓVEIS E UTENSÍLIOS	1.077.389,00	725.573,00
SOFTWARES	799.925,00	538.753,00
VEÍCULOS	43.963,00	29.609,00
Total Geral:	68.818.151,00	46.349.069,00

III. CRITÉRIOS ADOTADOS PARA AVALIAÇÃO

1. VALOR DE MERCADO

É o preço provável que o proprietário industrial de um bem isolado obteria no mercado para sua venda no estado e no local em que se encontra.

2. VALOR DE LIQUIDAÇÃO FORÇADA

É o preço estimado em termos de dinheiro, que o bem poderá trazer se exposto para venda imediata no mercado, com um tempo para identificar um comprador em potencial, com pleno conhecimento de todos os usos para o qual está destinado, sendo o vendedor obrigado a vender e o comprador interessado, mas não obrigado a comprar.

IV. AVALIAÇÃO

1. VALOR DOS BENS DE MERCADO

Os itens descritos a seguir de propriedade de **CSC COMPANHIA SULAMERICANA DE CIMENTO S.A.**, localizados na Rodovia CE-422, Km 3, Distrito Industrial do Pecém, Município de Caucaía, Estado do Ceará, foram por nós avaliados nesta data para Valor de Mercado em R\$ 68.818.151,00 (Sessenta e oito Milhões, oitocentos e dezoito Mil, cento e cinquenta e um Reais), considerando a inexistência de ônus, posse, domínio, hipoteca ou vínculos que onerem os bens avaliados e a finalidade específica para qual foi destinada esta avaliação.

2. VALOR DOS BENS DE LIQUIDAÇÃO FORÇADA

Os itens descritos a seguir de propriedade de **CSC COMPANHIA SULAMERICANA DE CIMENTO S.A.**, localizados na Rodovia CE-422, Km 3, Distrito Industrial do Pecém, Município de Caucaía, Estado do Ceará, foram por nós avaliados nesta data para Valor de Liquidação Forçada em R\$ 46.349.069,00 (Quarenta e seis Milhões, trezentos e quarenta e nove Mil, sessenta e nove Reais), considerando a inexistência de ônus, posse, domínio, hipoteca ou vínculos que onerem os bens avaliados e a finalidade específica para qual foi destinada esta avaliação.

São Paulo, 29 de Junho de 2.018

APPRAISAL
AVALIAÇÕES E ENGENHARIA LIMITADA.
CREA - SP 324322



PAULO A. WEIPERT
GERENTE DE ATIVO – CRC Nº 1SP181203/O-3

APPRAISAL
AVALIAÇÕES E ENGENHARIA LIMITADA.
CREA - SP 324322

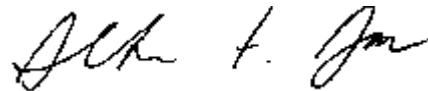

ILTON FERNANDES RUIC
DIRETOR RESPONSÁVEL CREA-SP 51818

FL.12/13

V. RELATÓRIO DE BENS

VI. FICHA DE PESQUISA

CÓD.	FORNECEDOR/ INFORMAÇÃO	DDD	TELEFONE	CIDADE	UF	CONTATO
0002-1	COMPOSIÇÃO DE VALORES APPRAISAL AVALIAÇÕES E ENGENHARIA LIMITADA.	011	3168-8033	SÃO PAULO	SP	PAULO W.

Conta	Local	Patr.	Forn./ Inf.	Data Aquis.	Qde.	% Rem.	Vida Útil (Anos)	Vida Útil Rem. (Anos)	Data Inf.	Descrição do Bem	VI. Mercado (R\$)	VI. Liquidação Forçada (R\$)
EQUIPAMENTOS DE INFORMÁTICA	-	511000466	0002-1	03/2014	1,0	20,0	5,0	1,0	06/2018	ACESSO REMOTO UBIQUIT UAP LR 300MUNIFI ACCESS POINT	298,00	201,00
EQUIPAMENTOS DE INFORMÁTICA	-	511000521	0002-1	06/2016	1,0	60,0	5,0	3,0	06/2018	ADAPTADOR PARA PC USB A2 6GK 15710BAOOO	1.563,00	1.052,00
EQUIPAMENTOS DE INFORMÁTICA	-	511000052	0002-1	08/2012	1,0	15,0	5,0	0,8	06/2018	ADAPTADOR WIFI USB D LINK DWA 125	10,00	7,00
EQUIPAMENTOS DE INFORMÁTICA	-	511000053	0002-1	08/2012	1,0	15,0	5,0	0,8	06/2018	ADAPTADOR WIFI USB D LINK DWA 125	10,00	7,00
EQUIPAMENTOS DE INFORMÁTICA	-	511000520	0002-1	06/2016	1,0	60,0	5,0	3,0	06/2018	BANCO DE BATERIA 220V MONOFASICO	1.107,00	746,00
EQUIPAMENTOS DE INFORMÁTICA	-	511000027	0002-1	08/2012	1,0	15,0	5,0	0,8	06/2018	BANDEJA PARA RACK FIXED TRAY F	47,00	31,00
EQUIPAMENTOS DE INFORMÁTICA	-	511000100	0002-1	04/2013	1,0	15,0	5,0	0,8	06/2018	CABEAMENTO	375,00	252,00
EQUIPAMENTOS DE INFORMÁTICA	-	511000154	0002-1	09/2013	1,0	15,0	5,0	0,8	06/2018	CABEAMENTO ESTRUTURADO FABRICA	16.584,00	11.169,00
EQUIPAMENTOS DE INFORMÁTICA	-	511000492	0002-1	07/2014	1,0	20,0	5,0	1,0	06/2018	CATRACA PREMIUM II - COM URN	1.534,00	1.033,00
EQUIPAMENTOS DE INFORMÁTICA	-	511000489	0002-1	07/2014	1,0	20,0	5,0	1,0	06/2018	CATRACA PREMIUM II - SEM URN	1.203,00	810,00
EQUIPAMENTOS DE INFORMÁTICA	-	511000490	0002-1	07/2014	1,0	20,0	5,0	1,0	06/2018	CATRACA PREMIUM II - SEM URN	1.205,00	812,00
EQUIPAMENTOS DE INFORMÁTICA	-	511000491	0002-1	07/2014	1,0	20,0	5,0	1,0	06/2018	CATRACA PREMIUM II - SEM URN	1.205,00	812,00
EQUIPAMENTOS DE INFORMÁTICA	-	511000493	0002-1	07/2014	1,0	20,0	5,0	1,0	06/2018	CATRACA PREMIUM II - SEM URN	1.414,00	952,00
EQUIPAMENTOS DE INFORMÁTICA	-	511000488	0002-1	06/2014	1,0	20,0	5,0	1,0	06/2018	CATRACA PREMIUM II - SEM URNRACK 12U X 450MM BEGE	305,00	206,00
EQUIPAMENTOS DE INFORMÁTICA	-	511000049	0002-1	08/2012	1,0	15,0	5,0	0,8	06/2018	CISCO 1941 SECURITY BUNDLE W/S	847,00	570,00
EQUIPAMENTOS DE INFORMÁTICA	-	511000495	0002-1	07/2014	1,0	20,0	5,0	1,0	06/2018	CONTROLADOR DE ACESSO INOVA	1.417,00	955,00
EQUIPAMENTOS DE INFORMÁTICA	-	511000536	0002-1	05/2017	1,0	80,0	5,0	4,0	06/2018	DESKTOP DELL OPT 3040 SFF I5-6500	2.528,00	1.702,00
EQUIPAMENTOS DE INFORMÁTICA	-	511000537	0002-1	05/2017	1,0	80,0	5,0	4,0	06/2018	DESKTOP DELL OPT 3040 SFF I5-6500	2.528,00	1.702,00
EQUIPAMENTOS DE INFORMÁTICA	-	511000535	0002-1	05/2017	1,0	80,0	5,0	4,0	06/2018	DESKTOP DELL OPT 3040 SFF I5-6500	2.529,00	1.703,00
EQUIPAMENTOS DE INFORMÁTICA	-	511000103	0002-1	05/2013	1,0	15,0	5,0	0,8	06/2018	D-LINK ROTEADOR WIRELESS N 150 MBPS	36,00	24,00
EQUIPAMENTOS DE INFORMÁTICA	-	511000104	0002-1	05/2013	1,0	15,0	5,0	0,8	06/2018	D-LINK ROTEADOR WIRELESS N 150 MBPS	36,00	24,00

Conta	Local	Patr.	Forn./ Inf.	Data Aquis.	Qde.	% Rem.	Vida Útil (Anos)	Vida Útil Rem. (Anos)	Data Inf.	Descrição do Bem	VI. Mercado (R\$)	VI. Liquidação Forçada (R\$)
EQUIPAMENTOS DE INFORMÁTICA	-	511000010	0002-1	07/2012	1,0	15,0	5,0	0,8	06/2018	ESTABILIZADOR APC HEXUS 500VA	25,00	17,00
EQUIPAMENTOS DE INFORMÁTICA	-	511000005	0002-1	06/2012	1,0	15,0	5,0	0,8	06/2018	ESTABILIZADOR BI 1.5 SOL NET NT 601 APC	60,00	41,00
EQUIPAMENTOS DE INFORMÁTICA	-	511000473	0002-1	04/2014	1,0	20,0	5,0	1,0	06/2018	GABINETE E MODULO CONTROLADO	986,00	664,00
EQUIPAMENTOS DE INFORMÁTICA	-	511000474	0002-1	04/2014	1,0	20,0	5,0	1,0	06/2018	GABINETE E MODULO CONTROLADO	986,00	664,00
EQUIPAMENTOS DE INFORMÁTICA	-	511000475	0002-1	04/2014	1,0	20,0	5,0	1,0	06/2018	GABINETE E MODULO CONTROLADO	986,00	664,00
EQUIPAMENTOS DE INFORMÁTICA	-	511000476	0002-1	04/2014	1,0	20,0	5,0	1,0	06/2018	GABINETE E MODULO CONTROLADO	986,00	664,00
EQUIPAMENTOS DE INFORMÁTICA	-	511000477	0002-1	04/2014	1,0	20,0	5,0	1,0	06/2018	GABINETE E MODULO CONTROLADO	986,00	664,00
EQUIPAMENTOS DE INFORMÁTICA	-	511000004	0002-1	06/2012	1,0	15,0	5,0	0,8	06/2018	HD EXTERNO PORTATIL 320GB USB SAMSUNG	40,00	27,00
EQUIPAMENTOS DE INFORMÁTICA	-	511000513	0002-1	01/2016	1,0	60,0	5,0	3,0	06/2018	HDS DE 300HB 15K	3.276,00	2.206,00
EQUIPAMENTOS DE INFORMÁTICA	-	511000514	0002-1	02/2016	1,0	60,0	5,0	3,0	06/2018	HDS DE 300HB 15K	3.336,00	2.247,00
EQUIPAMENTOS DE INFORMÁTICA	-	511000047	0002-1	08/2012	1,0	15,0	5,0	0,8	06/2018	HDX6000 720 C/PREMIER 1 YEAR	3.924,00	2.643,00
EQUIPAMENTOS DE INFORMÁTICA	-	511000061	0002-1	12/2012	1,0	15,0	5,0	0,8	06/2018	HP TECLADO USB JB BR	5,00	3,00
EQUIPAMENTOS DE INFORMÁTICA	-	511000069	0002-1	02/2013	1,0	15,0	5,0	0,8	06/2018	HP TECLADO USB JB BR	5,00	3,00
EQUIPAMENTOS DE INFORMÁTICA	-	511000070	0002-1	02/2013	1,0	15,0	5,0	0,8	06/2018	HP TECLADO USB JB BR	5,00	3,00
EQUIPAMENTOS DE INFORMÁTICA	-	511000127	0002-1	08/2013	1,0	15,0	5,0	0,8	06/2018	HPN CARTAO MINI 120 GIGABIT BASE LX CONECTOR LC	442,00	298,00
EQUIPAMENTOS DE INFORMÁTICA	-	511000128	0002-1	08/2013	1,0	15,0	5,0	0,8	06/2018	HPN CARTAO MINI 120 GIGABIT BASE LX CONECTOR LC	442,00	298,00
EQUIPAMENTOS DE INFORMÁTICA	-	511000126	0002-1	08/2013	1,0	15,0	5,0	0,8	06/2018	HPN SWITCH A550 4XGIGA BIT COMBO	1.906,00	1.284,00
EQUIPAMENTOS DE INFORMÁTICA	-	511000452	0002-1	02/2014	1,0	20,0	5,0	1,0	06/2018	IMPRESSORA 3M PL300	176,00	118,00
EQUIPAMENTOS DE INFORMÁTICA	-	511000009	0002-1	07/2012	1,0	15,0	5,0	0,8	06/2018	IMPRESSORA LASER SAMSUNG ML2165	50,00	34,00
EQUIPAMENTOS DE INFORMÁTICA	-	511000007	0002-1	07/2012	1,0	15,0	5,0	0,8	06/2018	IMPRESSORA PLOTTER T 510 42" CH337A HP	1.730,00	1.165,00
EQUIPAMENTOS DE INFORMÁTICA	-	511000538	0002-1	08/2017	1,0	80,0	5,0	4,0	06/2018	IMPRESSORA ZEBRA ZT230	3.483,00	2.346,00

Conta	Local	Patr.	Forn./ Inf.	Data Aquis.	Qde.	% Rem.	Vida Útil (Anos)	Vida Útil Rem. (Anos)	Data Inf.	Descrição do Bem	VI. Mercado (R\$)	VI. Liquidação Forçada (R\$)
EQUIPAMENTOS DE INFORMÁTICA	-	511000534	0002-1	05/2017	1,0	80,0	5,0	4,0	06/2018	IMPRESSORA ZT230 PRINTSERVER	3.483,00	2.346,00
EQUIPAMENTOS DE INFORMÁTICA	-	511000221	0002-1	11/2013	1,0	15,0	5,0	0,8	06/2018	IP PHONE 1608 POE AVAYA	76,00	51,00
EQUIPAMENTOS DE INFORMÁTICA	-	511000222	0002-1	11/2013	1,0	15,0	5,0	0,8	06/2018	IP PHONE 1608 POE AVAYA	76,00	51,00
EQUIPAMENTOS DE INFORMÁTICA	-	511000223	0002-1	11/2013	1,0	15,0	5,0	0,8	06/2018	IP PHONE 1608 POE AVAYA	76,00	51,00
EQUIPAMENTOS DE INFORMÁTICA	-	511000224	0002-1	11/2013	1,0	15,0	5,0	0,8	06/2018	IP PHONE 1608 POE AVAYA	76,00	51,00
EQUIPAMENTOS DE INFORMÁTICA	-	511000225	0002-1	11/2013	1,0	15,0	5,0	0,8	06/2018	IP PHONE 1608 POE AVAYA	76,00	51,00
EQUIPAMENTOS DE INFORMÁTICA	-	511000226	0002-1	11/2013	1,0	15,0	5,0	0,8	06/2018	IP PHONE 1608 POE AVAYA	76,00	51,00
EQUIPAMENTOS DE INFORMÁTICA	-	511000227	0002-1	11/2013	1,0	15,0	5,0	0,8	06/2018	IP PHONE 1608 POE AVAYA	76,00	51,00
EQUIPAMENTOS DE INFORMÁTICA	-	511000228	0002-1	11/2013	1,0	15,0	5,0	0,8	06/2018	IP PHONE 1608 POE AVAYA	76,00	51,00
EQUIPAMENTOS DE INFORMÁTICA	-	511000229	0002-1	11/2013	1,0	15,0	5,0	0,8	06/2018	IP PHONE 1608 POE AVAYA	76,00	51,00
EQUIPAMENTOS DE INFORMÁTICA	-	511000230	0002-1	11/2013	1,0	15,0	5,0	0,8	06/2018	IP PHONE 1608 POE AVAYA	76,00	51,00
EQUIPAMENTOS DE INFORMÁTICA	-	511000231	0002-1	11/2013	1,0	15,0	5,0	0,8	06/2018	IP PHONE 1608 POE AVAYA	76,00	51,00
EQUIPAMENTOS DE INFORMÁTICA	-	511000232	0002-1	11/2013	1,0	15,0	5,0	0,8	06/2018	IP PHONE 1608 POE AVAYA	76,00	51,00
EQUIPAMENTOS DE INFORMÁTICA	-	511000233	0002-1	11/2013	1,0	15,0	5,0	0,8	06/2018	IP PHONE 1608 POE AVAYA	76,00	51,00
EQUIPAMENTOS DE INFORMÁTICA	-	511000234	0002-1	11/2013	1,0	15,0	5,0	0,8	06/2018	IP PHONE 1608 POE AVAYA	76,00	51,00
EQUIPAMENTOS DE INFORMÁTICA	-	511000235	0002-1	11/2013	1,0	15,0	5,0	0,8	06/2018	IP PHONE 1608 POE AVAYA	76,00	51,00
EQUIPAMENTOS DE INFORMÁTICA	-	511000236	0002-1	11/2013	1,0	15,0	5,0	0,8	06/2018	IP PHONE 1608 POE AVAYA	76,00	51,00
EQUIPAMENTOS DE INFORMÁTICA	-	511000237	0002-1	11/2013	1,0	15,0	5,0	0,8	06/2018	IP PHONE 1608 POE AVAYA	76,00	51,00
EQUIPAMENTOS DE INFORMÁTICA	-	511000238	0002-1	11/2013	1,0	15,0	5,0	0,8	06/2018	IP PHONE 1608 POE AVAYA	76,00	51,00
EQUIPAMENTOS DE INFORMÁTICA	-	511000239	0002-1	11/2013	1,0	15,0	5,0	0,8	06/2018	IP PHONE 1608 POE AVAYA	76,00	51,00
EQUIPAMENTOS DE INFORMÁTICA	-	511000240	0002-1	11/2013	1,0	15,0	5,0	0,8	06/2018	IP PHONE 1608 POE AVAYA	76,00	51,00

Conta	Local	Patr.	Forn./ Inf.	Data Aquis.	Qde.	% Rem.	Vida Útil (Anos)	Vida Útil Rem. (Anos)	Data Inf.	Descrição do Bem	VI. Mercado (R\$)	VI. Liquidação Forçada (R\$)
EQUIPAMENTOS DE INFORMÁTICA	-	511000241	0002-1	11/2013	1,0	15,0	5,0	0,8	06/2018	IP PHONE 1608 POE AVAYA	76,00	51,00
EQUIPAMENTOS DE INFORMÁTICA	-	511000242	0002-1	11/2013	1,0	15,0	5,0	0,8	06/2018	IP PHONE 1608 POE AVAYA	76,00	51,00
EQUIPAMENTOS DE INFORMÁTICA	-	511000243	0002-1	11/2013	1,0	15,0	5,0	0,8	06/2018	IP PHONE 1608 POE AVAYA	76,00	51,00
EQUIPAMENTOS DE INFORMÁTICA	-	511000244	0002-1	11/2013	1,0	15,0	5,0	0,8	06/2018	IP PHONE 1608 POE AVAYA	76,00	51,00
EQUIPAMENTOS DE INFORMÁTICA	-	511000245	0002-1	11/2013	1,0	15,0	5,0	0,8	06/2018	IP PHONE 1608 POE AVAYA	76,00	51,00
EQUIPAMENTOS DE INFORMÁTICA	-	511000246	0002-1	11/2013	1,0	15,0	5,0	0,8	06/2018	IP PHONE 1608 POE AVAYA	76,00	51,00
EQUIPAMENTOS DE INFORMÁTICA	-	511000247	0002-1	11/2013	1,0	15,0	5,0	0,8	06/2018	IP PHONE 1608 POE AVAYA	76,00	51,00
EQUIPAMENTOS DE INFORMÁTICA	-	511000248	0002-1	11/2013	1,0	15,0	5,0	0,8	06/2018	IP PHONE 1608 POE AVAYA	76,00	51,00
EQUIPAMENTOS DE INFORMÁTICA	-	511000249	0002-1	11/2013	1,0	15,0	5,0	0,8	06/2018	IP PHONE 1608 POE AVAYA	76,00	51,00
EQUIPAMENTOS DE INFORMÁTICA	-	511000250	0002-1	11/2013	1,0	15,0	5,0	0,8	06/2018	IP PHONE 1608 POE AVAYA	76,00	51,00
EQUIPAMENTOS DE INFORMÁTICA	-	511000251	0002-1	11/2013	1,0	15,0	5,0	0,8	06/2018	IP PHONE 1608 POE AVAYA	76,00	51,00
EQUIPAMENTOS DE INFORMÁTICA	-	511000252	0002-1	11/2013	1,0	15,0	5,0	0,8	06/2018	IP PHONE 1608 POE AVAYA	76,00	51,00
EQUIPAMENTOS DE INFORMÁTICA	-	511000253	0002-1	11/2013	1,0	15,0	5,0	0,8	06/2018	IP PHONE 1608 POE AVAYA	76,00	51,00
EQUIPAMENTOS DE INFORMÁTICA	-	511000254	0002-1	11/2013	1,0	15,0	5,0	0,8	06/2018	IP PHONE 1608 POE AVAYA	76,00	51,00
EQUIPAMENTOS DE INFORMÁTICA	-	511000255	0002-1	11/2013	1,0	15,0	5,0	0,8	06/2018	IP PHONE 1608 POE AVAYA	76,00	51,00
EQUIPAMENTOS DE INFORMÁTICA	-	511000256	0002-1	11/2013	1,0	15,0	5,0	0,8	06/2018	IP PHONE 1608 POE AVAYA	76,00	51,00
EQUIPAMENTOS DE INFORMÁTICA	-	511000257	0002-1	11/2013	1,0	15,0	5,0	0,8	06/2018	IP PHONE 1608 POE AVAYA	76,00	51,00
EQUIPAMENTOS DE INFORMÁTICA	-	511000258	0002-1	11/2013	1,0	15,0	5,0	0,8	06/2018	IP PHONE 1608 POE AVAYA	76,00	51,00
EQUIPAMENTOS DE INFORMÁTICA	-	511000259	0002-1	11/2013	1,0	15,0	5,0	0,8	06/2018	IP PHONE 1608 POE AVAYA	76,00	51,00
EQUIPAMENTOS DE INFORMÁTICA	-	511000260	0002-1	11/2013	1,0	15,0	5,0	0,8	06/2018	IP PHONE 1608 POE AVAYA	76,00	51,00
EQUIPAMENTOS DE INFORMÁTICA	-	511000261	0002-1	11/2013	1,0	15,0	5,0	0,8	06/2018	IP PHONE 1608 POE AVAYA	76,00	51,00

Conta	Local	Patr.	Forn./ Inf.	Data Aquis.	Qde.	% Rem.	Vida Útil (Anos)	Vida Útil Rem. (Anos)	Data Inf.	Descrição do Bem	VI. Mercado (R\$)	VI. Liquidação Forçada (R\$)
EQUIPAMENTOS DE INFORMÁTICA	-	511000262	0002-1	11/2013	1,0	15,0	5,0	0,8	06/2018	IP PHONE 1608 POE AVAYA	76,00	51,00
EQUIPAMENTOS DE INFORMÁTICA	-	511000263	0002-1	11/2013	1,0	15,0	5,0	0,8	06/2018	IP PHONE 1608 POE AVAYA	76,00	51,00
EQUIPAMENTOS DE INFORMÁTICA	-	511000264	0002-1	11/2013	1,0	15,0	5,0	0,8	06/2018	IP PHONE 1608 POE AVAYA	76,00	51,00
EQUIPAMENTOS DE INFORMÁTICA	-	511000265	0002-1	11/2013	1,0	15,0	5,0	0,8	06/2018	IP PHONE 1608 POE AVAYA	76,00	51,00
EQUIPAMENTOS DE INFORMÁTICA	-	511000266	0002-1	11/2013	1,0	15,0	5,0	0,8	06/2018	IP PHONE 1608 POE AVAYA	76,00	51,00
EQUIPAMENTOS DE INFORMÁTICA	-	511000267	0002-1	11/2013	1,0	15,0	5,0	0,8	06/2018	IP PHONE 1608 POE AVAYA	76,00	51,00
EQUIPAMENTOS DE INFORMÁTICA	-	511000268	0002-1	11/2013	1,0	15,0	5,0	0,8	06/2018	IP PHONE 1608 POE AVAYA	76,00	51,00
EQUIPAMENTOS DE INFORMÁTICA	-	511000269	0002-1	11/2013	1,0	15,0	5,0	0,8	06/2018	IP PHONE 1608 POE AVAYA	76,00	51,00
EQUIPAMENTOS DE INFORMÁTICA	-	511000270	0002-1	11/2013	1,0	15,0	5,0	0,8	06/2018	IP PHONE 1608 POE AVAYA	76,00	51,00
EQUIPAMENTOS DE INFORMÁTICA	-	511000271	0002-1	11/2013	1,0	15,0	5,0	0,8	06/2018	IP PHONE 1608 POE AVAYA	76,00	51,00
EQUIPAMENTOS DE INFORMÁTICA	-	511000272	0002-1	11/2013	1,0	15,0	5,0	0,8	06/2018	IP PHONE 1608 POE AVAYA	76,00	51,00
EQUIPAMENTOS DE INFORMÁTICA	-	511000273	0002-1	11/2013	1,0	15,0	5,0	0,8	06/2018	IP PHONE 1608 POE AVAYA	76,00	51,00
EQUIPAMENTOS DE INFORMÁTICA	-	511000274	0002-1	11/2013	1,0	15,0	5,0	0,8	06/2018	IP PHONE 1608 POE AVAYA	76,00	51,00
EQUIPAMENTOS DE INFORMÁTICA	-	511000275	0002-1	11/2013	1,0	15,0	5,0	0,8	06/2018	IP PHONE 1608 POE AVAYA	76,00	51,00
EQUIPAMENTOS DE INFORMÁTICA	-	511000276	0002-1	11/2013	1,0	15,0	5,0	0,8	06/2018	IP PHONE 1608 POE AVAYA	76,00	51,00
EQUIPAMENTOS DE INFORMÁTICA	-	511000277	0002-1	11/2013	1,0	15,0	5,0	0,8	06/2018	IP PHONE 1608 POE AVAYA	76,00	51,00
EQUIPAMENTOS DE INFORMÁTICA	-	511000278	0002-1	11/2013	1,0	15,0	5,0	0,8	06/2018	IP PHONE 1608 POE AVAYA	76,00	51,00
EQUIPAMENTOS DE INFORMÁTICA	-	511000279	0002-1	11/2013	1,0	15,0	5,0	0,8	06/2018	IP PHONE 1608 POE AVAYA	76,00	51,00
EQUIPAMENTOS DE INFORMÁTICA	-	511000280	0002-1	11/2013	1,0	15,0	5,0	0,8	06/2018	IP PHONE 1608 POE AVAYA	76,00	51,00
EQUIPAMENTOS DE INFORMÁTICA	-	511000453	0002-1	03/2014	1,0	20,0	5,0	1,0	06/2018	IP PHONE 1608 POE AVAYA	100,00	67,00
EQUIPAMENTOS DE INFORMÁTICA	-	511000454	0002-1	03/2014	1,0	20,0	5,0	1,0	06/2018	IP PHONE 1608 POE AVAYA	100,00	67,00

Conta	Local	Patr.	Forn./ Inf.	Data Aquis.	Qde.	% Rem.	Vida Útil (Anos)	Vida Útil Rem. (Anos)	Data Inf.	Descrição do Bem	VI. Mercado (R\$)	VI. Liquidação Forçada (R\$)
EQUIPAMENTOS DE INFORMÁTICA	-	511000455	0002-1	03/2014	1,0	20,0	5,0	1,0	06/2018	IP PHONE 1608 POE AVAYA	100,00	67,00
EQUIPAMENTOS DE INFORMÁTICA	-	511000456	0002-1	03/2014	1,0	20,0	5,0	1,0	06/2018	IP PHONE 1608 POE AVAYA	100,00	67,00
EQUIPAMENTOS DE INFORMÁTICA	-	511000457	0002-1	03/2014	1,0	20,0	5,0	1,0	06/2018	IP PHONE 1608 POE AVAYA	100,00	67,00
EQUIPAMENTOS DE INFORMÁTICA	-	511000458	0002-1	03/2014	1,0	20,0	5,0	1,0	06/2018	IP PHONE 1608 POE AVAYA	100,00	67,00
EQUIPAMENTOS DE INFORMÁTICA	-	511000459	0002-1	03/2014	1,0	20,0	5,0	1,0	06/2018	IP PHONE 1608 POE AVAYA	100,00	67,00
EQUIPAMENTOS DE INFORMÁTICA	-	511000460	0002-1	03/2014	1,0	20,0	5,0	1,0	06/2018	IP PHONE 1608 POE AVAYA	100,00	67,00
EQUIPAMENTOS DE INFORMÁTICA	-	511000461	0002-1	03/2014	1,0	20,0	5,0	1,0	06/2018	IP PHONE 1608 POE AVAYA	100,00	67,00
EQUIPAMENTOS DE INFORMÁTICA	-	511000462	0002-1	03/2014	1,0	20,0	5,0	1,0	06/2018	IP PHONE 1608 POE AVAYA	100,00	67,00
EQUIPAMENTOS DE INFORMÁTICA	-	511000463	0002-1	03/2014	1,0	20,0	5,0	1,0	06/2018	IP PHONE 1608 POE AVAYA	100,00	68,00
EQUIPAMENTOS DE INFORMÁTICA	-	511000464	0002-1	03/2014	1,0	20,0	5,0	1,0	06/2018	IP PHONE 1608 POE AVAYA	100,00	68,00
EQUIPAMENTOS DE INFORMÁTICA	-	511000033	0002-1	08/2012	1,0	15,0	5,0	0,8	06/2018	IP PHONE 1608 POE AVAYA	125,00	84,00
EQUIPAMENTOS DE INFORMÁTICA	-	511000034	0002-1	08/2012	1,0	15,0	5,0	0,8	06/2018	IP PHONE 1608 POE AVAYA	125,00	84,00
EQUIPAMENTOS DE INFORMÁTICA	-	511000035	0002-1	08/2012	1,0	15,0	5,0	0,8	06/2018	IP PHONE 1608 POE AVAYA	125,00	84,00
EQUIPAMENTOS DE INFORMÁTICA	-	511000036	0002-1	08/2012	1,0	15,0	5,0	0,8	06/2018	IP PHONE 1608 POE AVAYA	125,00	84,00
EQUIPAMENTOS DE INFORMÁTICA	-	511000037	0002-1	08/2012	1,0	15,0	5,0	0,8	06/2018	IP PHONE 1608 POE AVAYA	125,00	84,00
EQUIPAMENTOS DE INFORMÁTICA	-	511000038	0002-1	08/2012	1,0	15,0	5,0	0,8	06/2018	IP PHONE 1608 POE AVAYA	125,00	84,00
EQUIPAMENTOS DE INFORMÁTICA	-	511000039	0002-1	08/2012	1,0	15,0	5,0	0,8	06/2018	IP PHONE 1608 POE AVAYA	125,00	84,00
EQUIPAMENTOS DE INFORMÁTICA	-	511000040	0002-1	08/2012	1,0	15,0	5,0	0,8	06/2018	IP PHONE 1608 POE AVAYA	125,00	84,00
EQUIPAMENTOS DE INFORMÁTICA	-	511000041	0002-1	08/2012	1,0	15,0	5,0	0,8	06/2018	IP PHONE 1608 POE AVAYA	125,00	84,00
EQUIPAMENTOS DE INFORMÁTICA	-	511000042	0002-1	08/2012	1,0	15,0	5,0	0,8	06/2018	IP PHONE 1608 POE AVAYA	125,00	84,00
EQUIPAMENTOS DE INFORMÁTICA	-	511000043	0002-1	08/2012	1,0	15,0	5,0	0,8	06/2018	IP PHONE 1608 POE AVAYA	125,00	84,00

Conta	Local	Patr.	Forn./ Inf.	Data Aquis.	Qde.	% Rem.	Vida Útil (Anos)	Vida Util Rem. (Anos)	Data Inf.	Descrição do Bem	VI. Mercado (R\$)	VI. Liquidação Forçada (R\$)
EQUIPAMENTOS DE INFORMÁTICA	-	511000044	0002-1	08/2012	1,0	15,0	5,0	0,8	06/2018	IP PHONE 1608 POE AVAYA	125,00	84,00
EQUIPAMENTOS DE INFORMÁTICA	-	511000045	0002-1	08/2012	1,0	15,0	5,0	0,8	06/2018	IP PHONE 1608 POE AVAYA	125,00	84,00
EQUIPAMENTOS DE INFORMÁTICA	-	511000046	0002-1	08/2012	1,0	15,0	5,0	0,8	06/2018	IP PHONE 1608 POE AVAYA	125,00	84,00
EQUIPAMENTOS DE INFORMÁTICA	-	511000086	0002-1	04/2013	1,0	15,0	5,0	0,8	06/2018	IP PHONE 1608-I BLK AVAYA	84,00	57,00
EQUIPAMENTOS DE INFORMÁTICA	-	511000087	0002-1	04/2013	1,0	15,0	5,0	0,8	06/2018	IP PHONE 1608-I BLK AVAYA	84,00	57,00
EQUIPAMENTOS DE INFORMÁTICA	-	511000082	0002-1	04/2013	1,0	15,0	5,0	0,8	06/2018	IP PHONE 1608-I BLK AVAYA	84,00	57,00
EQUIPAMENTOS DE INFORMÁTICA	-	511000083	0002-1	04/2013	1,0	15,0	5,0	0,8	06/2018	IP PHONE 1608-I BLK AVAYA	84,00	57,00
EQUIPAMENTOS DE INFORMÁTICA	-	511000084	0002-1	04/2013	1,0	15,0	5,0	0,8	06/2018	IP PHONE 1608-I BLK AVAYA	84,00	57,00
EQUIPAMENTOS DE INFORMÁTICA	-	511000085	0002-1	04/2013	1,0	15,0	5,0	0,8	06/2018	IP PHONE 1608-I BLK AVAYA	84,00	57,00
EQUIPAMENTOS DE INFORMÁTICA	-	511000125	0002-1	08/2013	1,0	15,0	5,0	0,8	06/2018	IPHONE 4S 16GB PRETO	293,00	198,00
EQUIPAMENTOS DE INFORMÁTICA	-	511000471	0002-1	03/2014	1,0	20,0	5,0	1,0	06/2018	IPHONE 4S 16GB PRETO	391,00	263,00
EQUIPAMENTOS DE INFORMÁTICA	-	511000032	0002-1	08/2012	1,0	15,0	5,0	0,8	06/2018	IPO IP	225,00	152,00
EQUIPAMENTOS DE INFORMÁTICA	-	511000031	0002-1	08/2012	1,0	15,0	5,0	0,8	06/2018	IPO IP	230,00	155,00
EQUIPAMENTOS DE INFORMÁTICA	-	511000029	0002-1	08/2012	1,0	15,0	5,0	0,8	06/2018	IPO IP	266,00	179,00
EQUIPAMENTOS DE INFORMÁTICA	-	511000030	0002-1	08/2012	1,0	15,0	5,0	0,8	06/2018	IPO IP	283,00	190,00
EQUIPAMENTOS DE INFORMÁTICA	-	511000478	0002-1	04/2014	1,0	20,0	5,0	1,0	06/2018	LEITURA BIOMETRICA	506,00	341,00
EQUIPAMENTOS DE INFORMÁTICA	-	511000479	0002-1	04/2014	1,0	20,0	5,0	1,0	06/2018	LEITURA BIOMETRICA	506,00	341,00
EQUIPAMENTOS DE INFORMÁTICA	-	511000480	0002-1	04/2014	1,0	20,0	5,0	1,0	06/2018	LEITURA BIOMETRICA	506,00	341,00
EQUIPAMENTOS DE INFORMÁTICA	-	511000481	0002-1	04/2014	1,0	20,0	5,0	1,0	06/2018	LEITURA BIOMETRICA	506,00	341,00
EQUIPAMENTOS DE INFORMÁTICA	-	511000482	0002-1	04/2014	1,0	20,0	5,0	1,0	06/2018	LEITURA BIOMETRICA	506,00	341,00
EQUIPAMENTOS DE INFORMÁTICA	-	511000064	0002-1	12/2012	1,0	15,0	5,0	0,8	06/2018	MAQ AUT PROC DIG NOTEBOOK 4440S	287,00	193,00

Conta	Local	Patr.	Forn./ Inf.	Data Aquis.	Qde.	% Rem.	Vida Útil (Anos)	Vida Útil Rem. (Anos)	Data Inf.	Descrição do Bem	VI. Mercado (R\$)	VI. Liquidação Forçada (R\$)
EQUIPAMENTOS DE INFORMÁTICA	-	511000073	0002-1	02/2013	1,0	15,0	5,0	0,8	06/2018	MAQ AUT PROC DIG NOTEBOOK 4440S	289,00	195,00
EQUIPAMENTOS DE INFORMÁTICA	-	511000074	0002-1	02/2013	1,0	15,0	5,0	0,8	06/2018	MAQ AUT PROC DIG NOTEBOOK 4440S	289,00	195,00
EQUIPAMENTOS DE INFORMÁTICA	-	511000075	0002-1	02/2013	1,0	15,0	5,0	0,8	06/2018	MAQ AUT PROC DIG NOTEBOOK 4440S	289,00	195,00
EQUIPAMENTOS DE INFORMÁTICA	-	511000076	0002-1	02/2013	1,0	15,0	5,0	0,8	06/2018	MAQ AUT PROC DIG NOTEBOOK 4440S	289,00	195,00
EQUIPAMENTOS DE INFORMÁTICA	-	511000151	0002-1	09/2013	1,0	15,0	5,0	0,8	06/2018	MICROCOMPUTADOR PORTATIL VOSTRO 3460 DELL	321,00	216,00
EQUIPAMENTOS DE INFORMÁTICA	-	511000152	0002-1	09/2013	1,0	15,0	5,0	0,8	06/2018	MICROCOMPUTADOR PORTATIL VOSTRO 3460 DELL	321,00	216,00
EQUIPAMENTOS DE INFORMÁTICA	-	511000153	0002-1	09/2013	1,0	15,0	5,0	0,8	06/2018	MICROCOMPUTADOR PORTATIL VOSTRO 3460 DELL	321,00	216,00
EQUIPAMENTOS DE INFORMÁTICA	-	511000467	0002-1	03/2014	1,0	20,0	5,0	1,0	06/2018	MICROCOMPUTADOR PORTATIL VOSTRO 3460 DELL	428,00	288,00
EQUIPAMENTOS DE INFORMÁTICA	-	511000472	0002-1	03/2014	1,0	20,0	5,0	1,0	06/2018	MICROCOMPUTADOR PORTATIL VOSTRO 3460 DELL	428,00	288,00
EQUIPAMENTOS DE INFORMÁTICA	-	511000121	0002-1	08/2013	1,0	15,0	5,0	0,8	06/2018	MICROCOMPUTADOR PORTATIL VOSTRO DELL	363,00	245,00
EQUIPAMENTOS DE INFORMÁTICA	-	511000122	0002-1	08/2013	1,0	15,0	5,0	0,8	06/2018	MICROCOMPUTADOR PORTATIL VOSTRO DELL	472,00	318,00
EQUIPAMENTOS DE INFORMÁTICA	-	511000123	0002-1	08/2013	1,0	15,0	5,0	0,8	06/2018	MICROCOMPUTADOR PORTATIL VOSTRO DELL	472,00	318,00
EQUIPAMENTOS DE INFORMÁTICA	-	511000524	0002-1	05/2017	1,0	80,0	5,0	4,0	06/2018	MODULO ISOLADOR 500VA G3 MICRO STANDARD	203,00	137,00
EQUIPAMENTOS DE INFORMÁTICA	-	511000525	0002-1	05/2017	1,0	80,0	5,0	4,0	06/2018	MODULO ISOLADOR 500VA G3 MICRO STANDARD	203,00	137,00
EQUIPAMENTOS DE INFORMÁTICA	-	511000526	0002-1	05/2017	1,0	80,0	5,0	4,0	06/2018	MODULO ISOLADOR 500VA G3 MICRO STANDARD	203,00	137,00
EQUIPAMENTOS DE INFORMÁTICA	-	511000527	0002-1	05/2017	1,0	80,0	5,0	4,0	06/2018	MODULO ISOLADOR 500VA G3 MICRO STANDARD	203,00	137,00
EQUIPAMENTOS DE INFORMÁTICA	-	511000528	0002-1	05/2017	1,0	80,0	5,0	4,0	06/2018	MODULO ISOLADOR 500VA G3 MICRO STANDARD	203,00	137,00
EQUIPAMENTOS DE INFORMÁTICA	-	511000529	0002-1	05/2017	1,0	80,0	5,0	4,0	06/2018	MODULO ISOLADOR 500VA G3 MICRO STANDARD	203,00	137,00
EQUIPAMENTOS DE INFORMÁTICA	-	511000530	0002-1	05/2017	1,0	80,0	5,0	4,0	06/2018	MODULO ISOLADOR 500VA G3 MICRO STANDARD	203,00	137,00
EQUIPAMENTOS DE INFORMÁTICA	-	511000531	0002-1	05/2017	1,0	80,0	5,0	4,0	06/2018	MODULO ISOLADOR 500VA G3 MICRO STANDARD	203,00	137,00
EQUIPAMENTOS DE INFORMÁTICA	-	511000532	0002-1	05/2017	1,0	80,0	5,0	4,0	06/2018	MODULO ISOLADOR 500VA G3 MICRO STANDARD	203,00	137,00

Conta	Local	Patr.	Forn./ Inf.	Data Aquis.	Qde.	% Rem.	Vida Útil (Anos)	Vida Útil Rem. (Anos)	Data Inf.	Descrição do Bem	VI. Mercado (R\$)	VI. Liquidação Forçada (R\$)
EQUIPAMENTOS DE INFORMÁTICA	-	511000533	0002-1	05/2017	1,0	80,0	5,0	4,0	06/2018	MODULO ISOLADOR 500VA G3 MICRO STANDARD	203,00	137,00
EQUIPAMENTOS DE INFORMÁTICA	-	511000017	0002-1	08/2012	1,0	15,0	5,0	0,8	06/2018	MONITOR 18 5 LED AOC WIDE E950SW	52,00	35,00
EQUIPAMENTOS DE INFORMÁTICA	-	511000018	0002-1	08/2012	1,0	15,0	5,0	0,8	06/2018	MONITOR 18 5 LED AOC WIDE E950SW	52,00	35,00
EQUIPAMENTOS DE INFORMÁTICA	-	511000051	0002-1	08/2012	1,0	15,0	5,0	0,8	06/2018	MONITOR 18 5 LED AOC WIDE E950SW	78,00	52,00
EQUIPAMENTOS DE INFORMÁTICA	-	511000071	0002-1	02/2013	1,0	15,0	5,0	0,8	06/2018	MONITOR LCD L200HX 20	62,00	42,00
EQUIPAMENTOS DE INFORMÁTICA	-	511000062	0002-1	12/2012	1,0	15,0	5,0	0,8	06/2018	MONITOR LCD L200HX 20	67,00	45,00
EQUIPAMENTOS DE INFORMÁTICA	-	511000072	0002-1	02/2013	1,0	15,0	5,0	0,8	06/2018	MONITOR LCD L200HX 21	62,00	42,00
EQUIPAMENTOS DE INFORMÁTICA	-	511000549	0002-1	04/2018	1,0	90,0	5,0	4,5	06/2018	MOTOROLA XT1763 SMARTPHONE AZUL	770,00	518,00
EQUIPAMENTOS DE INFORMÁTICA	-	511000550	0002-1	04/2018	1,0	90,0	5,0	4,5	06/2018	MOTOROLA XT1763 SMARTPHONE AZUL	770,00	518,00
EQUIPAMENTOS DE INFORMÁTICA	-	511000551	0002-1	04/2018	1,0	90,0	5,0	4,5	06/2018	MOTOROLA XT1763 SMARTPHONE AZUL	770,00	518,00
EQUIPAMENTOS DE INFORMÁTICA	-	511000552	0002-1	04/2018	1,0	90,0	5,0	4,5	06/2018	MOTOROLA XT1763 SMARTPHONE AZUL	770,00	518,00
EQUIPAMENTOS DE INFORMÁTICA	-	511000553	0002-1	04/2018	1,0	90,0	5,0	4,5	06/2018	MOTOROLA XT1763 SMARTPHONE AZUL	770,00	518,00
EQUIPAMENTOS DE INFORMÁTICA	-	511000554	0002-1	04/2018	1,0	90,0	5,0	4,5	06/2018	MOTOROLA XT1763 SMARTPHONE AZUL	770,00	518,00
EQUIPAMENTOS DE INFORMÁTICA	-	511000555	0002-1	04/2018	1,0	90,0	5,0	4,5	06/2018	MOTOROLA XT1763 SMARTPHONE AZUL	770,00	518,00
EQUIPAMENTOS DE INFORMÁTICA	-	511000556	0002-1	04/2018	1,0	90,0	5,0	4,5	06/2018	MOTOROLA XT1763 SMARTPHONE AZUL	770,00	518,00
EQUIPAMENTOS DE INFORMÁTICA	-	511000539	0002-1	04/2018	1,0	90,0	5,0	4,5	06/2018	MOTOROLA XT1763 SMARTPHONE AZUL	772,00	520,00
EQUIPAMENTOS DE INFORMÁTICA	-	511000540	0002-1	04/2018	1,0	90,0	5,0	4,5	06/2018	MOTOROLA XT1763 SMARTPHONE AZUL	772,00	520,00
EQUIPAMENTOS DE INFORMÁTICA	-	511000541	0002-1	04/2018	1,0	90,0	5,0	4,5	06/2018	MOTOROLA XT1763 SMARTPHONE AZUL	772,00	520,00
EQUIPAMENTOS DE INFORMÁTICA	-	511000542	0002-1	04/2018	1,0	90,0	5,0	4,5	06/2018	MOTOROLA XT1763 SMARTPHONE AZUL	772,00	520,00
EQUIPAMENTOS DE INFORMÁTICA	-	511000543	0002-1	04/2018	1,0	90,0	5,0	4,5	06/2018	MOTOROLA XT1763 SMARTPHONE AZUL	772,00	520,00
EQUIPAMENTOS DE INFORMÁTICA	-	511000544	0002-1	04/2018	1,0	90,0	5,0	4,5	06/2018	MOTOROLA XT1763 SMARTPHONE AZUL	772,00	520,00

Conta	Local	Patr.	Forn./ Inf.	Data Aquis.	Qde.	% Rem.	Vida Útil (Anos)	Vida Útil Rem. (Anos)	Data Inf.	Descrição do Bem	VI. Mercado (R\$)	VI. Liquidação Forçada (R\$)
EQUIPAMENTOS DE INFORMÁTICA	-	511000545	0002-1	04/2018	1,0	90,0	5,0	4,5	06/2018	MOTOROLA XT1763 SMARTPHONE AZUL	772,00	520,00
EQUIPAMENTOS DE INFORMÁTICA	-	511000546	0002-1	04/2018	1,0	90,0	5,0	4,5	06/2018	MOTOROLA XT1763 SMARTPHONE AZUL	772,00	520,00
EQUIPAMENTOS DE INFORMÁTICA	-	511000547	0002-1	04/2018	1,0	90,0	5,0	4,5	06/2018	MOTOROLA XT1763 SMARTPHONE AZUL	772,00	520,00
EQUIPAMENTOS DE INFORMÁTICA	-	511000548	0002-1	04/2018	1,0	90,0	5,0	4,5	06/2018	MOTOROLA XT1763 SMARTPHONE AZUL	772,00	520,00
EQUIPAMENTOS DE INFORMÁTICA	-	511000006	0002-1	06/2012	1,0	15,0	5,0	0,8	06/2018	MULTIFUNCIONAL LS.COL. M275A CF040A HP	240,00	161,00
EQUIPAMENTOS DE INFORMÁTICA	-	511000407	0002-1	01/2014	1,0	20,0	5,0	1,0	06/2018	NETBOTZ 400 RACK COR: PRETO	940,00	633,00
EQUIPAMENTOS DE INFORMÁTICA	-	511000106	0002-1	05/2013	1,0	15,0	5,0	0,8	06/2018	NO BREAK APC BR 1500GI 220 220	132,00	89,00
EQUIPAMENTOS DE INFORMÁTICA	-	511000025	0002-1	08/2012	1,0	15,0	5,0	0,8	06/2018	NOBREAK 3 KVA PARA RACK APC	421,00	283,00
EQUIPAMENTOS DE INFORMÁTICA	-	511000519	0002-1	06/2016	1,0	60,0	5,0	3,0	06/2018	NOBREAK 6000 VA	3.043,00	2.049,00
EQUIPAMENTOS DE INFORMÁTICA	-	511000015	0002-1	08/2012	1,0	15,0	5,0	0,8	06/2018	NOBREAK APC STAY 1400	79,00	53,00
EQUIPAMENTOS DE INFORMÁTICA	-	511000016	0002-1	08/2012	1,0	15,0	5,0	0,8	06/2018	NOBREAK APC STAY 1401	79,00	53,00
EQUIPAMENTOS DE INFORMÁTICA	-	511000008	0002-1	07/2012	1,0	15,0	5,0	0,8	06/2018	NOBREAK BI 1.2 STAYTION NT 861 APC	59,00	40,00
EQUIPAMENTOS DE INFORMÁTICA	-	511000099	0002-1	04/2013	1,0	15,0	5,0	0,8	06/2018	NOBREAK EVOLUTION 1550 VA RACKMOUNT (IU)-230V	375,00	252,00
EQUIPAMENTOS DE INFORMÁTICA	-	511000511	0002-1	09/2015	1,0	40,0	5,0	2,0	06/2018	NO-BREAK SYMMETRA LX 16KVA	484,00	326,00
EQUIPAMENTOS DE INFORMÁTICA	-	511000400	0002-1	01/2014	1,0	20,0	5,0	1,0	06/2018	NO-BREAK SYMMETRA LX 16KVA	16.394,00	11.041,00
EQUIPAMENTOS DE INFORMÁTICA	-	511000401	0002-1	01/2014	1,0	20,0	5,0	1,0	06/2018	NOBREAK UPS SENOI DUP230V	872,00	587,00
EQUIPAMENTOS DE INFORMÁTICA	-	511000402	0002-1	01/2014	1,0	20,0	5,0	1,0	06/2018	NOBREAK UPS SENOI DUP230V	872,00	587,00
EQUIPAMENTOS DE INFORMÁTICA	-	511000403	0002-1	01/2014	1,0	20,0	5,0	1,0	06/2018	NOBREAK UPS SENOI DUP230V	872,00	587,00
EQUIPAMENTOS DE INFORMÁTICA	-	511000404	0002-1	01/2014	1,0	20,0	5,0	1,0	06/2018	NOBREAK UPS SENOI DUP230V	872,00	587,00
EQUIPAMENTOS DE INFORMÁTICA	-	511000405	0002-1	01/2014	1,0	20,0	5,0	1,0	06/2018	NOBREAK UPS SENOI DUP230V	872,00	587,00
EQUIPAMENTOS DE INFORMÁTICA	-	511000406	0002-1	01/2014	1,0	20,0	5,0	1,0	06/2018	NOBREAK UPS SENOI DUP230V	872,00	587,00

Conta	Local	Patr.	Forn./ Inf.	Data Aquis.	Qde.	% Rem.	Vida Útil (Anos)	Vida Útil Rem. (Anos)	Data Inf.	Descrição do Bem	VI. Mercado (R\$)	VI. Liquidação Forçada (R\$)
EQUIPAMENTOS DE INFORMÁTICA	-	511000468	0002-1	03/2014	1,0	20,0	5,0	1,0	06/2018	NOTEBOOK DELL 3650 TOUCH C15,6G,1T,PVD,14,W8	617,00	415,00
EQUIPAMENTOS DE INFORMÁTICA	-	511000515	0002-1	04/2016	1,0	60,0	5,0	3,0	06/2018	NOTEBOOK DELL ULTRAFINO VOSTRO 5480	2.322,00	1.564,00
EQUIPAMENTOS DE INFORMÁTICA	-	511000516	0002-1	04/2016	1,0	60,0	5,0	3,0	06/2018	NOTEBOOK DELL ULTRAFINO VOSTRO 5480	2.322,00	1.564,00
EQUIPAMENTOS DE INFORMÁTICA	-	511000517	0002-1	04/2016	1,0	60,0	5,0	3,0	06/2018	NOTEBOOK DELL ULTRAFINO VOSTRO 5480	2.322,00	1.564,00
EQUIPAMENTOS DE INFORMÁTICA	-	511000518	0002-1	04/2016	1,0	60,0	5,0	3,0	06/2018	NOTEBOOK DELL ULTRAFINO VOSTRO 5480	2.322,00	1.564,00
EQUIPAMENTOS DE INFORMÁTICA	-	511000056	0002-1	08/2012	1,0	15,0	5,0	0,8	06/2018	PATCH PANEL 1U CAT 5E 24 PORTAS	99,00	67,00
EQUIPAMENTOS DE INFORMÁTICA	-	511000057	0002-1	08/2012	1,0	15,0	5,0	0,8	06/2018	PATCH PANEL 1U CAT 5E 24 PORTAS	99,00	67,00
EQUIPAMENTOS DE INFORMÁTICA	-	511000380	0002-1	12/2013	1,0	15,0	5,0	0,8	06/2018	POWE VAULT LT TL 2000	3.531,00	2.378,00
EQUIPAMENTOS DE INFORMÁTICA	-	511000430	0002-1	01/2014	1,0	20,0	5,0	1,0	06/2018	POWERCONNECT WIAP105	413,00	278,00
EQUIPAMENTOS DE INFORMÁTICA	-	511000431	0002-1	01/2014	1,0	20,0	5,0	1,0	06/2018	POWERCONNECT WIAP105	413,00	278,00
EQUIPAMENTOS DE INFORMÁTICA	-	511000432	0002-1	01/2014	1,0	20,0	5,0	1,0	06/2018	POWERCONNECT WIAP105	413,00	278,00
EQUIPAMENTOS DE INFORMÁTICA	-	511000433	0002-1	01/2014	1,0	20,0	5,0	1,0	06/2018	POWERCONNECT WIAP105	413,00	278,00
EQUIPAMENTOS DE INFORMÁTICA	-	511000434	0002-1	01/2014	1,0	20,0	5,0	1,0	06/2018	POWERCONNECT WIAP105	413,00	278,00
EQUIPAMENTOS DE INFORMÁTICA	-	511000395	0002-1	12/2013	1,0	15,0	5,0	0,8	06/2018	POWERCONNECT W-WIAP134	55,00	37,00
EQUIPAMENTOS DE INFORMÁTICA	-	511000383	0002-1	12/2013	1,0	15,0	5,0	0,8	06/2018	POWERCONNECT W-WIAP134	56,00	37,00
EQUIPAMENTOS DE INFORMÁTICA	-	511000384	0002-1	12/2013	1,0	15,0	5,0	0,8	06/2018	POWERCONNECT W-WIAP134	56,00	37,00
EQUIPAMENTOS DE INFORMÁTICA	-	511000385	0002-1	12/2013	1,0	15,0	5,0	0,8	06/2018	POWERCONNECT W-WIAP134	56,00	37,00
EQUIPAMENTOS DE INFORMÁTICA	-	511000386	0002-1	12/2013	1,0	15,0	5,0	0,8	06/2018	POWERCONNECT W-WIAP134	56,00	37,00
EQUIPAMENTOS DE INFORMÁTICA	-	511000387	0002-1	12/2013	1,0	15,0	5,0	0,8	06/2018	POWERCONNECT W-WIAP134	56,00	37,00
EQUIPAMENTOS DE INFORMÁTICA	-	511000388	0002-1	12/2013	1,0	15,0	5,0	0,8	06/2018	POWERCONNECT W-WIAP134	56,00	37,00
EQUIPAMENTOS DE INFORMÁTICA	-	511000389	0002-1	12/2013	1,0	15,0	5,0	0,8	06/2018	POWERCONNECT W-WIAP134	56,00	37,00

Conta	Local	Patr.	Forn./ Inf.	Data Aquis.	Qde.	% Rem.	Vida Útil (Anos)	Vida Útil Rem. (Anos)	Data Inf.	Descrição do Bem	VI. Mercado (R\$)	VI. Liquidação Forçada (R\$)
EQUIPAMENTOS DE INFORMÁTICA	-	511000390	0002-1	12/2013	1,0	15,0	5,0	0,8	06/2018	POWERCONNECT W-WIAP134	56,00	37,00
EQUIPAMENTOS DE INFORMÁTICA	-	511000391	0002-1	12/2013	1,0	15,0	5,0	0,8	06/2018	POWERCONNECT W-WIAP134	56,00	37,00
EQUIPAMENTOS DE INFORMÁTICA	-	511000392	0002-1	12/2013	1,0	15,0	5,0	0,8	06/2018	POWERCONNECT W-WIAP134	56,00	37,00
EQUIPAMENTOS DE INFORMÁTICA	-	511000393	0002-1	12/2013	1,0	15,0	5,0	0,8	06/2018	POWERCONNECT W-WIAP134	56,00	37,00
EQUIPAMENTOS DE INFORMÁTICA	-	511000394	0002-1	12/2013	1,0	15,0	5,0	0,8	06/2018	POWERCONNECT W-WIAP134	56,00	37,00
EQUIPAMENTOS DE INFORMÁTICA	-	511000427	0002-1	01/2014	1,0	20,0	5,0	1,0	06/2018	POWERCONNECT W-WIAP134	972,00	654,00
EQUIPAMENTOS DE INFORMÁTICA	-	511000417	0002-1	01/2014	1,0	20,0	5,0	1,0	06/2018	POWERCONNECT W-WIAP134	985,00	663,00
EQUIPAMENTOS DE INFORMÁTICA	-	511000418	0002-1	01/2014	1,0	20,0	5,0	1,0	06/2018	POWERCONNECT W-WIAP134	985,00	663,00
EQUIPAMENTOS DE INFORMÁTICA	-	511000419	0002-1	01/2014	1,0	20,0	5,0	1,0	06/2018	POWERCONNECT W-WIAP134	985,00	663,00
EQUIPAMENTOS DE INFORMÁTICA	-	511000420	0002-1	01/2014	1,0	20,0	5,0	1,0	06/2018	POWERCONNECT W-WIAP134	985,00	663,00
EQUIPAMENTOS DE INFORMÁTICA	-	511000421	0002-1	01/2014	1,0	20,0	5,0	1,0	06/2018	POWERCONNECT W-WIAP134	985,00	663,00
EQUIPAMENTOS DE INFORMÁTICA	-	511000422	0002-1	01/2014	1,0	20,0	5,0	1,0	06/2018	POWERCONNECT W-WIAP134	985,00	663,00
EQUIPAMENTOS DE INFORMÁTICA	-	511000423	0002-1	01/2014	1,0	20,0	5,0	1,0	06/2018	POWERCONNECT W-WIAP134	985,00	663,00
EQUIPAMENTOS DE INFORMÁTICA	-	511000424	0002-1	01/2014	1,0	20,0	5,0	1,0	06/2018	POWERCONNECT W-WIAP134	985,00	663,00
EQUIPAMENTOS DE INFORMÁTICA	-	511000425	0002-1	01/2014	1,0	20,0	5,0	1,0	06/2018	POWERCONNECT W-WIAP134	985,00	663,00
EQUIPAMENTOS DE INFORMÁTICA	-	511000426	0002-1	01/2014	1,0	20,0	5,0	1,0	06/2018	POWERCONNECT W-WIAP134	985,00	663,00
EQUIPAMENTOS DE INFORMÁTICA	-	511000428	0002-1	01/2014	1,0	20,0	5,0	1,0	06/2018	POWERCONNECT W-WIAP134	985,00	663,00
EQUIPAMENTOS DE INFORMÁTICA	-	511000429	0002-1	01/2014	1,0	20,0	5,0	1,0	06/2018	POWERCONNECT W-WIAP134	985,00	663,00
EQUIPAMENTOS DE INFORMÁTICA	-	511000355	0002-1	12/2013	1,0	15,0	5,0	0,8	06/2018	PROJETOR EPSON POWERLITE X14	337,00	227,00
EQUIPAMENTOS DE INFORMÁTICA	-	511000356	0002-1	12/2013	1,0	15,0	5,0	0,8	06/2018	PROJETOR EPSON POWERLITE X14	337,00	227,00
EQUIPAMENTOS DE INFORMÁTICA	-	511000357	0002-1	12/2013	1,0	15,0	5,0	0,8	06/2018	PROJETOR EPSON POWERLITE X14	337,00	227,00

Conta	Local	Patr.	Forn./ Inf.	Data Aquis.	Qde.	% Rem.	Vida Útil (Anos)	Vida Útil Rem. (Anos)	Data Inf.	Descrição do Bem	VI. Mercado (R\$)	VI. Liquidação Forçada (R\$)
EQUIPAMENTOS DE INFORMÁTICA	-	511000358	0002-1	12/2013	1,0	15,0	5,0	0,8	06/2018	PROJETOR EPSON POWERLITE X14	337,00	227,00
EQUIPAMENTOS DE INFORMÁTICA	-	511000512	0002-1	01/2016	1,0	60,0	5,0	3,0	06/2018	PROJETOR EPSON POWERLITE X14	1.465,00	986,00
EQUIPAMENTOS DE INFORMÁTICA	-	511000354	0002-1	12/2013	1,0	15,0	5,0	0,8	06/2018	QUADRO DISTRIBUIÇÃO ELÉTRICA	540,00	363,00
EQUIPAMENTOS DE INFORMÁTICA	-	511000288	0002-1	12/2013	1,0	15,0	5,0	0,8	06/2018	RACK 12U X 450MM BEGE - ATTI	11,00	7,00
EQUIPAMENTOS DE INFORMÁTICA	-	511000289	0002-1	12/2013	1,0	15,0	5,0	0,8	06/2018	RACK 12U X 450MM BEGE - ATTI	11,00	7,00
EQUIPAMENTOS DE INFORMÁTICA	-	511000290	0002-1	12/2013	1,0	15,0	5,0	0,8	06/2018	RACK 12U X 450MM BEGE - ATTI	11,00	7,00
EQUIPAMENTOS DE INFORMÁTICA	-	511000291	0002-1	12/2013	1,0	15,0	5,0	0,8	06/2018	RACK 12U X 450MM BEGE - ATTI	11,00	7,00
EQUIPAMENTOS DE INFORMÁTICA	-	511000292	0002-1	12/2013	1,0	15,0	5,0	0,8	06/2018	RACK 12U X 450MM BEGE - ATTI	11,00	7,00
EQUIPAMENTOS DE INFORMÁTICA	-	511000293	0002-1	12/2013	1,0	15,0	5,0	0,8	06/2018	RACK 12U X 450MM BEGE - ATTI	11,00	7,00
EQUIPAMENTOS DE INFORMÁTICA	-	511000156	0002-1	09/2013	1,0	15,0	5,0	0,8	06/2018	RACK 12U X 450MM BEGE ATTIC	65,00	44,00
EQUIPAMENTOS DE INFORMÁTICA	-	511000157	0002-1	09/2013	1,0	15,0	5,0	0,8	06/2018	RACK 12U X 450MM BEGE ATTIC	65,00	44,00
EQUIPAMENTOS DE INFORMÁTICA	-	511000158	0002-1	09/2013	1,0	15,0	5,0	0,8	06/2018	RACK 12U X 450MM BEGE ATTIC	65,00	44,00
EQUIPAMENTOS DE INFORMÁTICA	-	511000159	0002-1	09/2013	1,0	15,0	5,0	0,8	06/2018	RACK 12U X 450MM BEGE ATTIC	65,00	44,00
EQUIPAMENTOS DE INFORMÁTICA	-	511000160	0002-1	09/2013	1,0	15,0	5,0	0,8	06/2018	RACK 12U X 450MM BEGE ATTIC	65,00	44,00
EQUIPAMENTOS DE INFORMÁTICA	-	511000161	0002-1	09/2013	1,0	15,0	5,0	0,8	06/2018	RACK 12U X 450MM BEGE ATTIC	65,00	44,00
EQUIPAMENTOS DE INFORMÁTICA	-	511000287	0002-1	12/2013	1,0	15,0	5,0	0,8	06/2018	RACK 44U 800 X 1000 ATTIC	78,00	53,00
EQUIPAMENTOS DE INFORMÁTICA	-	511000396	0002-1	12/2013	1,0	15,0	5,0	0,8	06/2018	RACK 44U 800 X 1000 ATTIC	450,00	303,00
EQUIPAMENTOS DE INFORMÁTICA	-	511000155	0002-1	09/2013	1,0	15,0	5,0	0,8	06/2018	RACK 44U 800X1000 ATTIC	168,00	113,00
EQUIPAMENTOS DE INFORMÁTICA	-	511000098	0002-1	04/2013	1,0	15,0	5,0	0,8	06/2018	RACK DESMONTAVEL 24U 600X600MM PT ATTIC 52510	375,00	252,00
EQUIPAMENTOS DE INFORMÁTICA	-	511000286	0002-1	11/2013	1,0	15,0	5,0	0,8	06/2018	RACK SERVIDOR LEMOS	44,00	30,00
EQUIPAMENTOS DE INFORMÁTICA	-	511000397	0002-1	12/2013	1,0	15,0	5,0	0,8	06/2018	RELOGIO ELETRONICO DE PONTO	431,00	290,00

Conta	Local	Patr.	Forn./ Inf.	Data Aquis.	Qde.	% Rem.	Vida Útil (Anos)	Vida Útil Rem. (Anos)	Data Inf.	Descrição do Bem	VI. Mercado (R\$)	VI. Liquidação Forçada (R\$)
EQUIPAMENTOS DE INFORMÁTICA	-	511000398	0002-1	12/2013	1,0	15,0	5,0	0,8	06/2018	RELOGIO ELETRONICO DE PONTO	431,00	290,00
EQUIPAMENTOS DE INFORMÁTICA	-	511000399	0002-1	12/2013	1,0	15,0	5,0	0,8	06/2018	RELOGIO ELETRONICO DE PONTO	431,00	290,00
EQUIPAMENTOS DE INFORMÁTICA	-	511000003	0002-1	05/2012	1,0	15,0	5,0	0,8	06/2018	ROTEADOR WIFI D LINK DIR 655N	86,00	58,00
EQUIPAMENTOS DE INFORMÁTICA	-	511000414	0002-1	01/2014	1,0	20,0	5,0	1,0	06/2018	SENSORES TEMPERATURA/UMIDADE	1.798,00	1.211,00
EQUIPAMENTOS DE INFORMÁTICA	-	511000410	0002-1	01/2014	1,0	20,0	5,0	1,0	06/2018	SENSORES TEMPERATURA/UMIDADE	1.822,00	1.227,00
EQUIPAMENTOS DE INFORMÁTICA	-	511000411	0002-1	01/2014	1,0	20,0	5,0	1,0	06/2018	SENSORES TEMPERATURA/UMIDADE	1.822,00	1.227,00
EQUIPAMENTOS DE INFORMÁTICA	-	511000412	0002-1	01/2014	1,0	20,0	5,0	1,0	06/2018	SENSORES TEMPERATURA/UMIDADE	1.822,00	1.227,00
EQUIPAMENTOS DE INFORMÁTICA	-	511000413	0002-1	01/2014	1,0	20,0	5,0	1,0	06/2018	SENSORES TEMPERATURA/UMIDADE	1.822,00	1.227,00
EQUIPAMENTOS DE INFORMÁTICA	-	511000409	0002-1	01/2014	1,0	20,0	5,0	1,0	06/2018	SENSORES TEMPERATURA/UMIDADE	1.846,00	1.244,00
EQUIPAMENTOS DE INFORMÁTICA	-	511000129	0002-1	08/2013	1,0	15,0	5,0	0,8	06/2018	SMARTPHONE SAMSUNG GALAXY FAMEDUOS GF	103,00	70,00
EQUIPAMENTOS DE INFORMÁTICA	-	511000130	0002-1	08/2013	1,0	15,0	5,0	0,8	06/2018	SMARTPHONE SAMSUNG GALAXY FAMEDUOS GF	103,00	70,00
EQUIPAMENTOS DE INFORMÁTICA	-	511000131	0002-1	08/2013	1,0	15,0	5,0	0,8	06/2018	SMARTPHONE SAMSUNG GALAXY FAMEDUOS GF	103,00	70,00
EQUIPAMENTOS DE INFORMÁTICA	-	511000132	0002-1	08/2013	1,0	15,0	5,0	0,8	06/2018	SMARTPHONE SAMSUNG GALAXY FAMEDUOS GF	103,00	70,00
EQUIPAMENTOS DE INFORMÁTICA	-	511000133	0002-1	08/2013	1,0	15,0	5,0	0,8	06/2018	SMARTPHONE SAMSUNG GALAXY FAMEDUOS GF	103,00	70,00
EQUIPAMENTOS DE INFORMÁTICA	-	511000134	0002-1	08/2013	1,0	15,0	5,0	0,8	06/2018	SMARTPHONE SAMSUNG GALAXY FAMEDUOS GF	103,00	70,00
EQUIPAMENTOS DE INFORMÁTICA	-	511000135	0002-1	08/2013	1,0	15,0	5,0	0,8	06/2018	SMARTPHONE SAMSUNG GALAXY FAMEDUOS GF	103,00	70,00
EQUIPAMENTOS DE INFORMÁTICA	-	511000136	0002-1	08/2013	1,0	15,0	5,0	0,8	06/2018	SMARTPHONE SAMSUNG GALAXY FAMEDUOS GF	103,00	70,00
EQUIPAMENTOS DE INFORMÁTICA	-	511000379	0002-1	12/2013	1,0	15,0	5,0	0,8	06/2018	STORAGE ECOLOGIC PS6110XV	6.436,00	4.335,00
EQUIPAMENTOS DE INFORMÁTICA	-	511000285	0002-1	11/2013	1,0	15,0	5,0	0,8	06/2018	SUPORTE ADAPTADOR LEMOS	438,00	295,00
EQUIPAMENTOS DE INFORMÁTICA	-	511000028	0002-1	08/2012	1,0	15,0	5,0	0,8	06/2018	SUPORTE DE VIDRO PARA VIDEOCON	43,00	29,00
EQUIPAMENTOS DE INFORMÁTICA	-	511000026	0002-1	08/2012	1,0	15,0	5,0	0,8	06/2018	SUPORTE DE VIDRO PARA VIDEOCON	78,00	52,00

Conta	Local	Patr.	Forn./ Inf.	Data Aquis.	Qde.	% Rem.	Vida Útil (Anos)	Vida Útil Rem. (Anos)	Data Inf.	Descrição do Bem	VI. Mercado (R\$)	VI. Liquidação Forçada (R\$)
EQUIPAMENTOS DE INFORMÁTICA	-	511000522	0002-1	06/2016	1,0	60,0	5,0	3,0	06/2018	SV STEP7 5.5 6ES78104CC100YAS SV	5.355,00	3.607,00
EQUIPAMENTOS DE INFORMÁTICA	-	511000101	0002-1	05/2013	1,0	15,0	5,0	0,8	06/2018	SWITCH GIGABIT V1910-24 G-POE 170W C/ 24X POE	348,00	235,00
EQUIPAMENTOS DE INFORMÁTICA	-	511000102	0002-1	05/2013	1,0	15,0	5,0	0,8	06/2018	SWITCH GIGABIT V1910-24 G-POE 170W C/ 24X POE	348,00	235,00
EQUIPAMENTOS DE INFORMÁTICA	-	511000023	0002-1	08/2012	1,0	15,0	5,0	0,8	06/2018	SWITCH HP V1905 24 G-POE(JD9)	407,00	274,00
EQUIPAMENTOS DE INFORMÁTICA	-	511000024	0002-1	08/2012	1,0	15,0	5,0	0,8	06/2018	SWITCH HP V1905 24 G-POE(JD9)	407,00	274,00
EQUIPAMENTOS DE INFORMÁTICA	-	511000365	0002-1	12/2013	1,0	15,0	5,0	0,8	06/2018	SWITCH POWER CONNECT 5224P	149,00	100,00
EQUIPAMENTOS DE INFORMÁTICA	-	511000366	0002-1	12/2013	1,0	15,0	5,0	0,8	06/2018	SWITCH POWER CONNECT 5224P	149,00	100,00
EQUIPAMENTOS DE INFORMÁTICA	-	511000367	0002-1	12/2013	1,0	15,0	5,0	0,8	06/2018	SWITCH POWER CONNECT 5224P	149,00	100,00
EQUIPAMENTOS DE INFORMÁTICA	-	511000368	0002-1	12/2013	1,0	15,0	5,0	0,8	06/2018	SWITCH POWER CONNECT 5224P	149,00	100,00
EQUIPAMENTOS DE INFORMÁTICA	-	511000369	0002-1	12/2013	1,0	15,0	5,0	0,8	06/2018	SWITCH POWER CONNECT 5224P	149,00	100,00
EQUIPAMENTOS DE INFORMÁTICA	-	511000370	0002-1	12/2013	1,0	15,0	5,0	0,8	06/2018	SWITCH POWER CONNECT 5224P	149,00	100,00
EQUIPAMENTOS DE INFORMÁTICA	-	511000371	0002-1	12/2013	1,0	15,0	5,0	0,8	06/2018	SWITCH POWER CONNECT 5224P	149,00	100,00
EQUIPAMENTOS DE INFORMÁTICA	-	511000372	0002-1	12/2013	1,0	15,0	5,0	0,8	06/2018	SWITCH POWER CONNECT 5224P	149,00	100,00
EQUIPAMENTOS DE INFORMÁTICA	-	511000373	0002-1	12/2013	1,0	15,0	5,0	0,8	06/2018	SWITCH POWER CONNECT 5224P	149,00	100,00
EQUIPAMENTOS DE INFORMÁTICA	-	511000374	0002-1	12/2013	1,0	15,0	5,0	0,8	06/2018	SWITCH POWER CONNECT 5224P	149,00	100,00
EQUIPAMENTOS DE INFORMÁTICA	-	511000375	0002-1	12/2013	1,0	15,0	5,0	0,8	06/2018	SWITCH POWER CONNECT 5224P	149,00	100,00
EQUIPAMENTOS DE INFORMÁTICA	-	511000376	0002-1	12/2013	1,0	15,0	5,0	0,8	06/2018	SWITCH POWER CONNECT 5224P	149,00	100,00
EQUIPAMENTOS DE INFORMÁTICA	-	511000364	0002-1	12/2013	1,0	15,0	5,0	0,8	06/2018	SWITCH POWER CONNECT 5224P	150,00	101,00
EQUIPAMENTOS DE INFORMÁTICA	-	511000362	0002-1	12/2013	1,0	15,0	5,0	0,8	06/2018	SWITCH POWER CONNECT 5224P	151,00	102,00
EQUIPAMENTOS DE INFORMÁTICA	-	511000363	0002-1	12/2013	1,0	15,0	5,0	0,8	06/2018	SWITCH POWER CONNECT 5224P	151,00	102,00
EQUIPAMENTOS DE INFORMÁTICA	-	511000377	0002-1	12/2013	1,0	15,0	5,0	0,8	06/2018	SWITCH POWER CONNECT 8132	2.043,00	1.376,00

Conta	Local	Patr.	Forn./ Inf.	Data Aquis.	Qde.	% Rem.	Vida Útil (Anos)	Vida Útil Rem. (Anos)	Data Inf.	Descrição do Bem	VI. Mercado (R\$)	VI. Liquidação Forçada (R\$)
EQUIPAMENTOS DE INFORMÁTICA	-	511000378	0002-1	12/2013	1,0	15,0	5,0	0,8	06/2018	SWITCH POWER CONNECT 8132	2.043,00	1.376,00
EQUIPAMENTOS DE INFORMÁTICA	-	511000360	0002-1	12/2013	1,0	15,0	5,0	0,8	06/2018	SWITCH POWER CONNECT 8132F	2.748,00	1.851,00
EQUIPAMENTOS DE INFORMÁTICA	-	511000361	0002-1	12/2013	1,0	15,0	5,0	0,8	06/2018	SWITCH POWER CONNECT 8132F	2.748,00	1.851,00
EQUIPAMENTOS DE INFORMÁTICA	-	511000450	0002-1	02/2014	1,0	20,0	5,0	1,0	06/2018	SWITCH POWERCONNECT 5524P	733,00	494,00
EQUIPAMENTOS DE INFORMÁTICA	-	511000451	0002-1	02/2014	1,0	20,0	5,0	1,0	06/2018	SWITCH POWERCONNECT 5524P	749,00	504,00
EQUIPAMENTOS DE INFORMÁTICA	-	511000437	0002-1	02/2014	1,0	20,0	5,0	1,0	06/2018	SWITCH POWERCONNECT 5524P	766,00	516,00
EQUIPAMENTOS DE INFORMÁTICA	-	511000438	0002-1	02/2014	1,0	20,0	5,0	1,0	06/2018	SWITCH POWERCONNECT 5524P	766,00	516,00
EQUIPAMENTOS DE INFORMÁTICA	-	511000447	0002-1	02/2014	1,0	20,0	5,0	1,0	06/2018	SWITCH POWERCONNECT 5524P	810,00	545,00
EQUIPAMENTOS DE INFORMÁTICA	-	511000439	0002-1	02/2014	1,0	20,0	5,0	1,0	06/2018	SWITCH POWERCONNECT 5524P	823,00	554,00
EQUIPAMENTOS DE INFORMÁTICA	-	511000440	0002-1	02/2014	1,0	20,0	5,0	1,0	06/2018	SWITCH POWERCONNECT 5524P	823,00	554,00
EQUIPAMENTOS DE INFORMÁTICA	-	511000441	0002-1	02/2014	1,0	20,0	5,0	1,0	06/2018	SWITCH POWERCONNECT 5524P	823,00	554,00
EQUIPAMENTOS DE INFORMÁTICA	-	511000442	0002-1	02/2014	1,0	20,0	5,0	1,0	06/2018	SWITCH POWERCONNECT 5524P	823,00	554,00
EQUIPAMENTOS DE INFORMÁTICA	-	511000443	0002-1	02/2014	1,0	20,0	5,0	1,0	06/2018	SWITCH POWERCONNECT 5524P	823,00	554,00
EQUIPAMENTOS DE INFORMÁTICA	-	511000444	0002-1	02/2014	1,0	20,0	5,0	1,0	06/2018	SWITCH POWERCONNECT 5524P	823,00	554,00
EQUIPAMENTOS DE INFORMÁTICA	-	511000445	0002-1	02/2014	1,0	20,0	5,0	1,0	06/2018	SWITCH POWERCONNECT 5524P	823,00	554,00
EQUIPAMENTOS DE INFORMÁTICA	-	511000446	0002-1	02/2014	1,0	20,0	5,0	1,0	06/2018	SWITCH POWERCONNECT 5524P	823,00	554,00
EQUIPAMENTOS DE INFORMÁTICA	-	511000448	0002-1	02/2014	1,0	20,0	5,0	1,0	06/2018	SWITCH POWERCONNECT 5524P	842,00	567,00
EQUIPAMENTOS DE INFORMÁTICA	-	511000449	0002-1	02/2014	1,0	20,0	5,0	1,0	06/2018	SWITCH POWERCONNECT 5524P	843,00	568,00
EQUIPAMENTOS DE INFORMÁTICA	-	511000294	0002-1	12/2013	1,0	15,0	5,0	0,8	06/2018	TELEFONE IP AVAYA 1608 + LI	11,00	8,00
EQUIPAMENTOS DE INFORMÁTICA	-	511000295	0002-1	12/2013	1,0	15,0	5,0	0,8	06/2018	TELEFONE IP AVAYA 1608 + LI	11,00	8,00
EQUIPAMENTOS DE INFORMÁTICA	-	511000296	0002-1	12/2013	1,0	15,0	5,0	0,8	06/2018	TELEFONE IP AVAYA 1608 + LI	11,00	8,00

Conta	Local	Patr.	Forn./ Inf.	Data Aquis.	Qde.	% Rem.	Vida Útil (Anos)	Vida Útil Rem. (Anos)	Data Inf.	Descrição do Bem	VI. Mercado (R\$)	VI. Liquidação Forçada (R\$)
EQUIPAMENTOS DE INFORMÁTICA	-	511000297	0002-1	12/2013	1,0	15,0	5,0	0,8	06/2018	TELEFONE IP AVAYA 1608 + LI	11,00	8,00
EQUIPAMENTOS DE INFORMÁTICA	-	511000298	0002-1	12/2013	1,0	15,0	5,0	0,8	06/2018	TELEFONE IP AVAYA 1608 + LI	11,00	8,00
EQUIPAMENTOS DE INFORMÁTICA	-	511000299	0002-1	12/2013	1,0	15,0	5,0	0,8	06/2018	TELEFONE IP AVAYA 1608 + LI	11,00	8,00
EQUIPAMENTOS DE INFORMÁTICA	-	511000300	0002-1	12/2013	1,0	15,0	5,0	0,8	06/2018	TELEFONE IP AVAYA 1608 + LI	11,00	8,00
EQUIPAMENTOS DE INFORMÁTICA	-	511000301	0002-1	12/2013	1,0	15,0	5,0	0,8	06/2018	TELEFONE IP AVAYA 1608 + LI	11,00	8,00
EQUIPAMENTOS DE INFORMÁTICA	-	511000302	0002-1	12/2013	1,0	15,0	5,0	0,8	06/2018	TELEFONE IP AVAYA 1608 + LI	11,00	8,00
EQUIPAMENTOS DE INFORMÁTICA	-	511000303	0002-1	12/2013	1,0	15,0	5,0	0,8	06/2018	TELEFONE IP AVAYA 1608 + LI	11,00	8,00
EQUIPAMENTOS DE INFORMÁTICA	-	511000304	0002-1	12/2013	1,0	15,0	5,0	0,8	06/2018	TELEFONE IP AVAYA 1608 + LI	11,00	8,00
EQUIPAMENTOS DE INFORMÁTICA	-	511000305	0002-1	12/2013	1,0	15,0	5,0	0,8	06/2018	TELEFONE IP AVAYA 1608 + LI	11,00	8,00
EQUIPAMENTOS DE INFORMÁTICA	-	511000306	0002-1	12/2013	1,0	15,0	5,0	0,8	06/2018	TELEFONE IP AVAYA 1608 + LI	11,00	8,00
EQUIPAMENTOS DE INFORMÁTICA	-	511000307	0002-1	12/2013	1,0	15,0	5,0	0,8	06/2018	TELEFONE IP AVAYA 1608 + LI	11,00	8,00
EQUIPAMENTOS DE INFORMÁTICA	-	511000308	0002-1	12/2013	1,0	15,0	5,0	0,8	06/2018	TELEFONE IP AVAYA 1608 + LI	11,00	8,00
EQUIPAMENTOS DE INFORMÁTICA	-	511000309	0002-1	12/2013	1,0	15,0	5,0	0,8	06/2018	TELEFONE IP AVAYA 1608 + LI	11,00	8,00
EQUIPAMENTOS DE INFORMÁTICA	-	511000310	0002-1	12/2013	1,0	15,0	5,0	0,8	06/2018	TELEFONE IP AVAYA 1608 + LI	11,00	8,00
EQUIPAMENTOS DE INFORMÁTICA	-	511000311	0002-1	12/2013	1,0	15,0	5,0	0,8	06/2018	TELEFONE IP AVAYA 1608 + LI	11,00	8,00
EQUIPAMENTOS DE INFORMÁTICA	-	511000312	0002-1	12/2013	1,0	15,0	5,0	0,8	06/2018	TELEFONE IP AVAYA 1608 + LI	11,00	8,00
EQUIPAMENTOS DE INFORMÁTICA	-	511000313	0002-1	12/2013	1,0	15,0	5,0	0,8	06/2018	TELEFONE IP AVAYA 1608 + LI	11,00	8,00
EQUIPAMENTOS DE INFORMÁTICA	-	511000314	0002-1	12/2013	1,0	15,0	5,0	0,8	06/2018	TELEFONE IP AVAYA 1608 + LI	11,00	8,00
EQUIPAMENTOS DE INFORMÁTICA	-	511000315	0002-1	12/2013	1,0	15,0	5,0	0,8	06/2018	TELEFONE IP AVAYA 1608 + LI	11,00	8,00
EQUIPAMENTOS DE INFORMÁTICA	-	511000316	0002-1	12/2013	1,0	15,0	5,0	0,8	06/2018	TELEFONE IP AVAYA 1608 + LI	11,00	8,00
EQUIPAMENTOS DE INFORMÁTICA	-	511000317	0002-1	12/2013	1,0	15,0	5,0	0,8	06/2018	TELEFONE IP AVAYA 1608 + LI	11,00	8,00

Conta	Local	Patr.	Forn./ Inf.	Data Aquis.	Qde.	% Rem.	Vida Útil (Anos)	Vida Útil Rem. (Anos)	Data Inf.	Descrição do Bem	VI. Mercado (R\$)	VI. Liquidação Forçada (R\$)
EQUIPAMENTOS DE INFORMÁTICA	-	511000318	0002-1	12/2013	1,0	15,0	5,0	0,8	06/2018	TELEFONE IP AVAYA 1608 + LI	11,00	8,00
EQUIPAMENTOS DE INFORMÁTICA	-	511000319	0002-1	12/2013	1,0	15,0	5,0	0,8	06/2018	TELEFONE IP AVAYA 1608 + LI	11,00	8,00
EQUIPAMENTOS DE INFORMÁTICA	-	511000320	0002-1	12/2013	1,0	15,0	5,0	0,8	06/2018	TELEFONE IP AVAYA 1608 + LI	11,00	8,00
EQUIPAMENTOS DE INFORMÁTICA	-	511000321	0002-1	12/2013	1,0	15,0	5,0	0,8	06/2018	TELEFONE IP AVAYA 1608 + LI	11,00	8,00
EQUIPAMENTOS DE INFORMÁTICA	-	511000322	0002-1	12/2013	1,0	15,0	5,0	0,8	06/2018	TELEFONE IP AVAYA 1608 + LI	11,00	8,00
EQUIPAMENTOS DE INFORMÁTICA	-	511000323	0002-1	12/2013	1,0	15,0	5,0	0,8	06/2018	TELEFONE IP AVAYA 1608 + LI	11,00	8,00
EQUIPAMENTOS DE INFORMÁTICA	-	511000324	0002-1	12/2013	1,0	15,0	5,0	0,8	06/2018	TELEFONE IP AVAYA 1608 + LI	11,00	8,00
EQUIPAMENTOS DE INFORMÁTICA	-	511000325	0002-1	12/2013	1,0	15,0	5,0	0,8	06/2018	TELEFONE IP AVAYA 1608 + LI	11,00	8,00
EQUIPAMENTOS DE INFORMÁTICA	-	511000326	0002-1	12/2013	1,0	15,0	5,0	0,8	06/2018	TELEFONE IP AVAYA 1608 + LI	11,00	8,00
EQUIPAMENTOS DE INFORMÁTICA	-	511000327	0002-1	12/2013	1,0	15,0	5,0	0,8	06/2018	TELEFONE IP AVAYA 1608 + LI	11,00	8,00
EQUIPAMENTOS DE INFORMÁTICA	-	511000328	0002-1	12/2013	1,0	15,0	5,0	0,8	06/2018	TELEFONE IP AVAYA 1608 + LI	11,00	8,00
EQUIPAMENTOS DE INFORMÁTICA	-	511000329	0002-1	12/2013	1,0	15,0	5,0	0,8	06/2018	TELEFONE IP AVAYA 1608 + LI	11,00	8,00
EQUIPAMENTOS DE INFORMÁTICA	-	511000330	0002-1	12/2013	1,0	15,0	5,0	0,8	06/2018	TELEFONE IP AVAYA 1608 + LI	11,00	8,00
EQUIPAMENTOS DE INFORMÁTICA	-	511000331	0002-1	12/2013	1,0	15,0	5,0	0,8	06/2018	TELEFONE IP AVAYA 1608 + LI	11,00	8,00
EQUIPAMENTOS DE INFORMÁTICA	-	511000332	0002-1	12/2013	1,0	15,0	5,0	0,8	06/2018	TELEFONE IP AVAYA 1608 + LI	11,00	8,00
EQUIPAMENTOS DE INFORMÁTICA	-	511000333	0002-1	12/2013	1,0	15,0	5,0	0,8	06/2018	TELEFONE IP AVAYA 1608 + LI	11,00	8,00
EQUIPAMENTOS DE INFORMÁTICA	-	511000334	0002-1	12/2013	1,0	15,0	5,0	0,8	06/2018	TELEFONE IP AVAYA 1608 + LI	11,00	8,00
EQUIPAMENTOS DE INFORMÁTICA	-	511000335	0002-1	12/2013	1,0	15,0	5,0	0,8	06/2018	TELEFONE IP AVAYA 1608 + LI	11,00	8,00
EQUIPAMENTOS DE INFORMÁTICA	-	511000336	0002-1	12/2013	1,0	15,0	5,0	0,8	06/2018	TELEFONE IP AVAYA 1608 + LI	11,00	8,00
EQUIPAMENTOS DE INFORMÁTICA	-	511000337	0002-1	12/2013	1,0	15,0	5,0	0,8	06/2018	TELEFONE IP AVAYA 1608 + LI	11,00	8,00
EQUIPAMENTOS DE INFORMÁTICA	-	511000338	0002-1	12/2013	1,0	15,0	5,0	0,8	06/2018	TELEFONE IP AVAYA 1608 + LI	11,00	8,00

Conta	Local	Patr.	Forn./ Inf.	Data Aquis.	Qde.	% Rem.	Vida Útil (Anos)	Vida Útil Rem. (Anos)	Data Inf.	Descrição do Bem	VI. Mercado (R\$)	VI. Liquidação Forçada (R\$)
EQUIPAMENTOS DE INFORMÁTICA	-	511000339	0002-1	12/2013	1,0	15,0	5,0	0,8	06/2018	TELEFONE IP AVAYA 1608 + LI	11,00	8,00
EQUIPAMENTOS DE INFORMÁTICA	-	511000340	0002-1	12/2013	1,0	15,0	5,0	0,8	06/2018	TELEFONE IP AVAYA 1608 + LI	11,00	8,00
EQUIPAMENTOS DE INFORMÁTICA	-	511000341	0002-1	12/2013	1,0	15,0	5,0	0,8	06/2018	TELEFONE IP AVAYA 1608 + LI	11,00	8,00
EQUIPAMENTOS DE INFORMÁTICA	-	511000342	0002-1	12/2013	1,0	15,0	5,0	0,8	06/2018	TELEFONE IP AVAYA 1608 + LI	11,00	8,00
EQUIPAMENTOS DE INFORMÁTICA	-	511000343	0002-1	12/2013	1,0	15,0	5,0	0,8	06/2018	TELEFONE IP AVAYA 1608 + LI	11,00	8,00
EQUIPAMENTOS DE INFORMÁTICA	-	511000344	0002-1	12/2013	1,0	15,0	5,0	0,8	06/2018	TELEFONE IP AVAYA 1608 + LI	11,00	8,00
EQUIPAMENTOS DE INFORMÁTICA	-	511000345	0002-1	12/2013	1,0	15,0	5,0	0,8	06/2018	TELEFONE IP AVAYA 1608 + LI	11,00	8,00
EQUIPAMENTOS DE INFORMÁTICA	-	511000346	0002-1	12/2013	1,0	15,0	5,0	0,8	06/2018	TELEFONE IP AVAYA 1608 + LI	11,00	8,00
EQUIPAMENTOS DE INFORMÁTICA	-	511000347	0002-1	12/2013	1,0	15,0	5,0	0,8	06/2018	TELEFONE IP AVAYA 1608 + LI	11,00	8,00
EQUIPAMENTOS DE INFORMÁTICA	-	511000348	0002-1	12/2013	1,0	15,0	5,0	0,8	06/2018	TELEFONE IP AVAYA 1608 + LI	11,00	8,00
EQUIPAMENTOS DE INFORMÁTICA	-	511000349	0002-1	12/2013	1,0	15,0	5,0	0,8	06/2018	TELEFONE IP AVAYA 1608 + LI	11,00	8,00
EQUIPAMENTOS DE INFORMÁTICA	-	511000350	0002-1	12/2013	1,0	15,0	5,0	0,8	06/2018	TELEFONE IP AVAYA 1608 + LI	11,00	8,00
EQUIPAMENTOS DE INFORMÁTICA	-	511000351	0002-1	12/2013	1,0	15,0	5,0	0,8	06/2018	TELEFONE IP AVAYA 1608 + LI	11,00	8,00
EQUIPAMENTOS DE INFORMÁTICA	-	511000352	0002-1	12/2013	1,0	15,0	5,0	0,8	06/2018	TELEFONE IP AVAYA 1608 + LI	11,00	8,00
EQUIPAMENTOS DE INFORMÁTICA	-	511000353	0002-1	12/2013	1,0	15,0	5,0	0,8	06/2018	TELEFONE IP AVAYA 1608 + LI	11,00	8,00
EQUIPAMENTOS DE INFORMÁTICA	-	511000088	0002-1	04/2013	1,0	15,0	5,0	0,8	06/2018	TELEFONE RADIO NEXTEL I418	7,00	5,00
EQUIPAMENTOS DE INFORMÁTICA	-	511000089	0002-1	04/2013	1,0	15,0	5,0	0,8	06/2018	TELEFONE RADIO NEXTEL I418	7,00	5,00
EQUIPAMENTOS DE INFORMÁTICA	-	511000090	0002-1	04/2013	1,0	15,0	5,0	0,8	06/2018	TELEFONE RADIO NEXTEL I418	7,00	5,00
EQUIPAMENTOS DE INFORMÁTICA	-	511000091	0002-1	04/2013	1,0	15,0	5,0	0,8	06/2018	TELEFONE RADIO NEXTEL I418	7,00	5,00
EQUIPAMENTOS DE INFORMÁTICA	-	511000092	0002-1	04/2013	1,0	15,0	5,0	0,8	06/2018	TELEFONE RADIO NEXTEL I418	7,00	5,00
EQUIPAMENTOS DE INFORMÁTICA	-	511000093	0002-1	04/2013	1,0	15,0	5,0	0,8	06/2018	TELEFONE RADIO NEXTEL I418	7,00	5,00

Conta	Local	Patr.	Forn./ Inf.	Data Aquis.	Qde.	% Rem.	Vida Útil (Anos)	Vida Útil Rem. (Anos)	Data Inf.	Descrição do Bem	VI. Mercado (R\$)	VI. Liquidação Forçada (R\$)
EQUIPAMENTOS DE INFORMÁTICA	-	511000094	0002-1	04/2013	1,0	15,0	5,0	0,8	06/2018	TELEFONE RADIO NEXTEL I418	7,00	5,00
EQUIPAMENTOS DE INFORMÁTICA	-	511000095	0002-1	04/2013	1,0	15,0	5,0	0,8	06/2018	TELEFONE RADIO NEXTEL I418	7,00	5,00
EQUIPAMENTOS DE INFORMÁTICA	-	511000096	0002-1	04/2013	1,0	15,0	5,0	0,8	06/2018	TELEFONE RADIO NEXTEL I418	7,00	5,00
EQUIPAMENTOS DE INFORMÁTICA	-	511000097	0002-1	04/2013	1,0	15,0	5,0	0,8	06/2018	TELEFONE RADIO NEXTEL I418	7,00	5,00
EQUIPAMENTOS DE INFORMÁTICA	-	511000001	0002-1	05/2012	1,0	15,0	5,0	0,8	06/2018	TELEFONE SEM FIO PHILIPS C ID VIVAVOZ PTO	20,00	14,00
EQUIPAMENTOS DE INFORMÁTICA	-	511000002	0002-1	05/2012	1,0	15,0	5,0	0,8	06/2018	TELEFONE SEM FIO PHILIPS C ID VIVAVOZ PTO	20,00	14,00
EQUIPAMENTOS DE INFORMÁTICA	-	511000435	0002-1	02/2014	1,0	20,0	5,0	1,0	06/2018	TOUGHBOOK H2 PANASONIC	1.920,00	1.293,00
EQUIPAMENTOS DE INFORMÁTICA	-	511000436	0002-1	02/2014	1,0	20,0	5,0	1,0	06/2018	TOUGHBOOK H2 PANASONIC	1.920,00	1.293,00
EQUIPAMENTOS DE INFORMÁTICA	-	511000138	0002-1	09/2013	1,0	15,0	5,0	0,8	06/2018	TOUGHBOOK PANASONIC CF-H2 WIN7 COREI5- 2557M	1.440,00	970,00
EQUIPAMENTOS DE INFORMÁTICA	-	511000139	0002-1	09/2013	1,0	15,0	5,0	0,8	06/2018	TOUGHBOOK PANASONIC CF-H2 WIN7 COREI5- 2557M	1.440,00	970,00
EQUIPAMENTOS DE INFORMÁTICA	-	511000140	0002-1	09/2013	1,0	15,0	5,0	0,8	06/2018	TOUGHBOOK PANASONIC CF-H2 WIN7 COREI5- 2557M	1.440,00	970,00
EQUIPAMENTOS DE INFORMÁTICA	-	511000141	0002-1	09/2013	1,0	15,0	5,0	0,8	06/2018	TOUGHBOOK PANASONIC CF-H2 WIN7 COREI5- 2557M	1.440,00	970,00
EQUIPAMENTOS DE INFORMÁTICA	-	511000142	0002-1	09/2013	1,0	15,0	5,0	0,8	06/2018	TOUGHBOOK PANASONIC CF-H2 WIN7 COREI5- 2557M	1.440,00	970,00
EQUIPAMENTOS DE INFORMÁTICA	-	511000143	0002-1	09/2013	1,0	15,0	5,0	0,8	06/2018	TOUGHBOOK PANASONIC CF-H2 WIN7 COREI5- 2557M	1.440,00	970,00
EQUIPAMENTOS DE INFORMÁTICA	-	511000144	0002-1	09/2013	1,0	15,0	5,0	0,8	06/2018	TOUGHBOOK PANASONIC CF-H2 WIN7 COREI5- 2557M	1.440,00	970,00
EQUIPAMENTOS DE INFORMÁTICA	-	511000145	0002-1	09/2013	1,0	15,0	5,0	0,8	06/2018	TOUGHBOOK PANASONIC CF-H2 WIN7 COREI5- 2557M	1.440,00	970,00
EQUIPAMENTOS DE INFORMÁTICA	-	511000146	0002-1	09/2013	1,0	15,0	5,0	0,8	06/2018	TOUGHBOOK PANASONIC CF-H2 WIN7 COREI5- 2557M	1.440,00	970,00
EQUIPAMENTOS DE INFORMÁTICA	-	511000147	0002-1	09/2013	1,0	15,0	5,0	0,8	06/2018	TOUGHBOOK PANASONIC CF-H2 WIN7 COREI5- 2557M	1.440,00	970,00
EQUIPAMENTOS DE INFORMÁTICA	-	511000148	0002-1	09/2013	1,0	15,0	5,0	0,8	06/2018	TOUGHBOOK PANASONIC CF-H2 WIN7 COREI5- 2557M	1.440,00	970,00
EQUIPAMENTOS DE INFORMÁTICA	-	511000137	0002-1	08/2013	1,0	15,0	5,0	0,8	06/2018	TRILHOS SERVIDOR POWEREDGE R620	2.058,00	1.386,00
EQUIPAMENTOS DE INFORMÁTICA	-	511000014	0002-1	08/2012	1,0	15,0	5,0	0,8	06/2018	UDP NITRO 11NL 15 2 9,4,500,DVD G*	208,00	140,00

Conta	Local	Patr.	Forn./ Inf.	Data Aquis.	Qde.	% Rem.	Vida Útil (Anos)	Vida Útil Rem. (Anos)	Data Inf.	Descrição do Bem	VI. Mercado (R\$)	VI. Liquidação Forçada (R\$)
EQUIPAMENTOS DE INFORMÁTICA	-	511000013	0002-1	08/2012	1,0	15,0	5,0	0,8	06/2018	UDP NITRO 13NL 17 3 4,4,500,DVD G*	235,00	158,00
EQUIPAMENTOS DE INFORMÁTICA	-	511000050	0002-1	08/2012	1,0	15,0	5,0	0,8	06/2018	UDP PRIME IINL I5 9,4,500,DVDG*	322,00	217,00
EQUIPAMENTOS DE INFORMÁTICA	-	511000509	0002-1	06/2015	1,0	40,0	5,0	2,0	06/2018	ULTRABOOK I5 4GB 128GB SSD 1	1.564,00	1.053,00
EQUIPAMENTOS DE INFORMÁTICA	-	511000510	0002-1	06/2015	1,0	40,0	5,0	2,0	06/2018	ULTRABOOK I5 4GB 128GB SSD 1	1.564,00	1.053,00
EQUIPAMENTOS DE INFORMÁTICA	-	511000065	0002-1	02/2013	1,0	15,0	5,0	0,8	06/2018	UNIDADE DE PROC HP DESKTOP 4300PRO	251,00	169,00
EQUIPAMENTOS DE INFORMÁTICA	-	511000066	0002-1	02/2013	1,0	15,0	5,0	0,8	06/2018	UNIDADE DE PROC HP DESKTOP 4300PRO	251,00	169,00
EQUIPAMENTOS DE INFORMÁTICA	-	511000059	0002-1	12/2012	1,0	15,0	5,0	0,8	06/2018	UNIDADE DE PROC HP DESKTOP DX5150	270,00	182,00
EQUIPAMENTOS DE INFORMÁTICA	-	511000381	0002-1	12/2013	1,0	15,0	5,0	0,8	06/2018	WIRELESS AP W135	261,00	176,00
EQUIPAMENTOS DE INFORMÁTICA	-	511000382	0002-1	12/2013	1,0	15,0	5,0	0,8	06/2018	WIRELESS AP W135	261,00	176,00
EQUIPAMENTOS DE INFORMÁTICA	-	511000415	0002-1	01/2014	1,0	20,0	5,0	1,0	06/2018	WIRELESS AP W135	385,00	259,00
EQUIPAMENTOS DE INFORMÁTICA	-	511000416	0002-1	01/2014	1,0	20,0	5,0	1,0	06/2018	WIRELESS AP W135	385,00	259,00
EQUIPAMENTOS DE INFORMÁTICA	-	511000162	0002-1	10/2013	1,0	15,0	5,0	0,8	06/2018	ZEBRA IMPRESSORA ZT230 203 DPI GTN	466,00	314,00
EQUIPAMENTOS DE INFORMÁTICA	-	511000163	0002-1	10/2013	1,0	15,0	5,0	0,8	06/2018	ZEBRA IMPRESSORA ZT230 203 DPI GTN	466,00	314,00
EQUIPAMENTOS DE INFORMÁTICA	-	511000164	0002-1	10/2013	1,0	15,0	5,0	0,8	06/2018	ZEBRA IMPRESSORA ZT230 203 DPI GTN	466,00	314,00
EQUIPAMENTOS DE INFORMÁTICA	-	511000165	0002-1	10/2013	1,0	15,0	5,0	0,8	06/2018	ZEBRA IMPRESSORA ZT230 203 DPI GTN	466,00	314,00
EQUIPAMENTOS DE INFORMÁTICA	-	511000166	0002-1	10/2013	1,0	15,0	5,0	0,8	06/2018	ZEBRA IMPRESSORA ZT230 203 DPI GTN	466,00	314,00
EQUIPAMENTOS DE INFORMÁTICA	-	511000167	0002-1	10/2013	1,0	15,0	5,0	0,8	06/2018	ZEBRA IMPRESSORA ZT230 203 DPI GTN	466,00	314,00
EQUIPAMENTOS DE INFORMÁTICA	-	511000168	0002-1	10/2013	1,0	15,0	5,0	0,8	06/2018	ZEBRA IMPRESSORA ZT230 203 DPI GTN	466,00	314,00
EQUIPAMENTOS DE INFORMÁTICA Total											241.440,00	162.615,00
FERRAMENTAS	-	431000001	0002-1	05/2016	1,0	60,0	5,0	3,0	06/2018	CAIXA DE FERRAMENTAS	6.436,00	4.335,00
FERRAMENTAS	-	431000003	0002-1	08/2016	1,0	60,0	5,0	3,0	06/2018	FERRAMENTAS MANUAIS - NR10	6.712,00	4.521,00
FERRAMENTAS	-	431000002	0002-1	07/2016	1,0	60,0	5,0	3,0	06/2018	GRAMPEADOR INDUSTRIAL PNEUMATICO	1.749,00	1.178,00
FERRAMENTAS	-	431000004	0002-1	05/2017	1,0	80,0	5,0	4,0	06/2018	ROÇADEIRA A GASOLINA RT43L	882,00	594,00
FERRAMENTAS Total											15.779,00	10.628,00

Conta	Local	Patr.	Forn./ Inf.	Data Aquis.	Qde.	% Rem.	Vida Útil (Anos)	Vida Útil Rem. (Anos)	Data Inf.	Descrição do Bem	VI. Mercado (R\$)	VI. Liquidação Forçada (R\$)
INSTALAÇÕES COMERCIAIS/ ADMINISTRATIVO	-	302000001	0002-1	06/2016	1,0	80,0	10,0	8,0	06/2018	SISTEMA DE SEGURANÇA PATRIMONIAL	7.195,00	4.846,00
INSTALAÇÕES COMERCIAIS/ ADMINISTRATIVO Total											7.195,00	4.846,00
INSTALAÇÕES INDUSTRIAIS	-	301000008	0002-1	12/2016	1,0	80,0	10,0	8,0	06/2018	ADEQUAÇÕES EM MAQUINAS - NR12	19.729,00	13.287,00
INSTALAÇÕES INDUSTRIAIS	-	301000010	0002-1	10/2017	1,0	90,0	10,0	9,0	06/2018	DUTOS DA CLIMATIZAÇÃO EM MPU 25MM	39.929,00	26.893,00
INSTALAÇÕES INDUSTRIAIS	-	301000001	0002-1	06/2016	1,0	80,0	10,0	8,0	06/2018	SISTEMA DE SEGURANÇA PATRIMONIAL	2.214,00	1.491,00
INSTALAÇÕES INDUSTRIAIS	-	301000002	0002-1	06/2016	1,0	80,0	10,0	8,0	06/2018	SISTEMA DE SEGURANÇA PATRIMONIAL	2.214,00	1.491,00
INSTALAÇÕES INDUSTRIAIS	-	301000004	0002-1	06/2016	1,0	80,0	10,0	8,0	06/2018	SISTEMA DE SEGURANÇA PATRIMONIAL	2.214,00	1.491,00
INSTALAÇÕES INDUSTRIAIS	-	301000005	0002-1	06/2016	1,0	80,0	10,0	8,0	06/2018	SISTEMA DE SEGURANÇA PATRIMONIAL	2.214,00	1.491,00
INSTALAÇÕES INDUSTRIAIS	-	301000007	0002-1	06/2016	1,0	80,0	10,0	8,0	06/2018	SISTEMA DE SEGURANÇA PATRIMONIAL	2.214,00	1.491,00
INSTALAÇÕES INDUSTRIAIS	-	301000003	0002-1	06/2016	1,0	80,0	10,0	8,0	06/2018	SISTEMA DE SEGURANÇA PATRIMONIAL	4.704,00	3.168,00
INSTALAÇÕES INDUSTRIAIS	-	301000006	0002-1	06/2016	1,0	80,0	10,0	8,0	06/2018	SISTEMA DE SEGURANÇA PATRIMONIAL	4.704,00	3.168,00
INSTALAÇÕES INDUSTRIAIS Total											80.136,00	53.971,00
MAQUINISMO (20 ANOS)	-	403000013	0002-1	05/2014	1,0	85,0	20,0	17,0	06/2018	AGITADOR EM AÇO INOX	76.316,00	51.399,00
MAQUINISMO (20 ANOS)	-	403000054	0002-1	05/2014	1,0	85,0	20,0	17,0	06/2018	AGITADOR MAGNETICO SPLABOR	1.849,00	1.246,00
MAQUINISMO (20 ANOS)	-	403000057	0002-1	05/2014	1,0	85,0	20,0	17,0	06/2018	AGITADOR MECANICO DIGITAL SPLABOR	4.316,00	2.907,00
MAQUINISMO (20 ANOS)	-	403000168	0002-1	06/2016	1,0	95,0	20,0	19,0	06/2018	AGITADOR MECANICO MOD. 722 - FISATON	6.559,00	4.417,00
MAQUINISMO (20 ANOS)	-	403000071	0002-1	05/2014	1,0	85,0	20,0	17,0	06/2018	AGITADOR MECANICO MOD. RW 20	2.011,00	1.355,00
MAQUINISMO (20 ANOS)	-	403000171	0002-1	06/2016	1,0	95,0	20,0	19,0	06/2018	AGITADOR MECANICO RW 20DIG P/ AGI 20LT	2.190,00	1.475,00
MAQUINISMO (20 ANOS)	-	403000172	0002-1	06/2016	1,0	95,0	20,0	19,0	06/2018	ANALISADOR DE COMBUSTÃO	6.157,00	4.147,00
MAQUINISMO (20 ANOS)	-	403000181	0002-1	12/2016	1,0	95,0	20,0	19,0	06/2018	ASPIRADOR DE PÓ INDUSTRIAL	12.920,00	8.702,00

Conta	Local	Patr.	Forn./ Inf.	Data Aquis.	Qde.	% Rem.	Vida Útil (Anos)	Vida Útil Rem. (Anos)	Data Inf.	Descrição do Bem	VI. Mercado (R\$)	VI. Liquidação Forçada (R\$)
MAQUINISMO (20 ANOS)	-	403000185	0002-1	09/2017	1,0	95,0	20,0	19,0	06/2018	BALANÇA DE PISO TOLEDO	11.432,00	7.700,00
MAQUINISMO (20 ANOS)	-	403000166	0002-1	06/2016	1,0	95,0	20,0	19,0	06/2018	BALANÇA INDUSTRIAL DIGITAL CAP 150KG	8.464,00	5.700,00
MAQUINISMO (20 ANOS)	-	403000085	0002-1	07/2014	1,0	85,0	20,0	17,0	06/2018	BALANÇA P/ CARGA DE 300KG	2.642,00	1.779,00
MAQUINISMO (20 ANOS)	-	403000086	0002-1	07/2014	1,0	85,0	20,0	17,0	06/2018	BALANÇA PEQUENA CARGA DE 6KG	712,00	479,00
MAQUINISMO (20 ANOS)	-	403000052	0002-1	05/2014	1,0	85,0	20,0	17,0	06/2018	BALANÇA SEMI ANALITICA SPLABOR	1.098,00	740,00
MAQUINISMO (20 ANOS)	-	403000053	0002-1	05/2014	1,0	85,0	20,0	17,0	06/2018	BALANÇA SEMI ANALITICA SPLABOR	1.765,00	1.189,00
MAQUINISMO (20 ANOS)	-	403000167	0002-1	06/2016	1,0	95,0	20,0	19,0	06/2018	BALANCA SEMI-ANALITICA M1203	4.111,00	2.769,00
MAQUINISMO (20 ANOS)	-	403000020	0002-1	05/2014	1,0	85,0	20,0	17,0	06/2018	BALANÇA TOLEDO MOD 900I CAPAC 100T PLATAFORMA25X3,	69.076,00	46.523,00
MAQUINISMO (20 ANOS)	-	403000161	0002-1	05/2016	1,0	95,0	20,0	19,0	06/2018	BANCA P FUNDIÇÃO TANQUE LAVAR ROUPAS	529.117,00	356.360,00
MAQUINISMO (20 ANOS)	-	403000173	0002-1	06/2016	1,0	95,0	20,0	19,0	06/2018	BANCA P FUNDIÇÃO TANQUE LAVAR ROUPAS	529.117,00	356.360,00
MAQUINISMO (20 ANOS)	-	403000174	0002-1	06/2016	1,0	95,0	20,0	19,0	06/2018	BANCA P FUNDIÇÃO TANQUE LAVAR ROUPAS	529.117,00	356.360,00
MAQUINISMO (20 ANOS)	-	403000175	0002-1	06/2016	1,0	95,0	20,0	19,0	06/2018	BANCA P FUNDIÇÃO TANQUE LAVAR ROUPAS	529.117,00	356.360,00
MAQUINISMO (20 ANOS)	-	403000094	0002-1	11/2014	1,0	85,0	20,0	17,0	06/2018	BANHO ULTRASSOM FC10 CAP. 10	4.794,00	3.229,00
MAQUINISMO (20 ANOS)	-	403000179	0002-1	12/2016	1,0	95,0	20,0	19,0	06/2018	BOMBA PARA ABASTECIMENTO DE OLEO DIESEL	2.658,00	1.790,00
MAQUINISMO (20 ANOS)	-	403000121	0002-1	04/2016	1,0	95,0	20,0	19,0	06/2018	CABINE DE ESMALTAÇÃO - 01	184.531,00	124.282,00
MAQUINISMO (20 ANOS)	-	403000122	0002-1	04/2016	1,0	95,0	20,0	19,0	06/2018	CABINE DE ESMALTAÇÃO - 02	184.531,00	124.282,00
MAQUINISMO (20 ANOS)	-	403000123	0002-1	06/2016	1,0	95,0	20,0	19,0	06/2018	CABINE DE ESMALTAÇÃO - 03	183.552,00	123.623,00
MAQUINISMO (20 ANOS)	-	403000124	0002-1	04/2016	1,0	95,0	20,0	19,0	06/2018	CABINE DE ESMALTAÇÃO - 04	183.552,00	123.623,00
MAQUINISMO (20 ANOS)	-	403000125	0002-1	04/2016	1,0	95,0	20,0	19,0	06/2018	CABINE DE ESMALTAÇÃO - 05	183.552,00	123.623,00
MAQUINISMO (20 ANOS)	-	403000126	0002-1	04/2016	1,0	95,0	20,0	19,0	06/2018	CABINE DE ESMALTAÇÃO - 06	183.552,00	123.623,00
MAQUINISMO (20 ANOS)	-	403000127	0002-1	04/2016	1,0	95,0	20,0	19,0	06/2018	CABINE DE ESMALTAÇÃO - 07	183.552,00	123.623,00

Conta	Local	Patr.	Forn./ Inf.	Data Aquis.	Qde.	% Rem.	Vida Útil (Anos)	Vida Útil Rem. (Anos)	Data Inf.	Descrição do Bem	VI. Mercado (R\$)	VI. Liquidação Forçada (R\$)
MAQUINISMO (20 ANOS)	-	403000128	0002-1	04/2016	1,0	95,0	20,0	19,0	06/2018	CABINE DE ESMALTAÇÃO - 08	183.552,00	123.623,00
MAQUINISMO (20 ANOS)	-	403000129	0002-1	04/2016	1,0	95,0	20,0	19,0	06/2018	CABINE DE ESMALTAÇÃO - 09	183.552,00	123.623,00
MAQUINISMO (20 ANOS)	-	403000130	0002-1	04/2016	1,0	95,0	20,0	19,0	06/2018	CABINE DE ESMALTAÇÃO - 10	183.552,00	123.623,00
MAQUINISMO (20 ANOS)	-	403000131	0002-1	04/2016	1,0	95,0	20,0	19,0	06/2018	CABINE DE INSPEÇÃO - 01	68.390,00	46.061,00
MAQUINISMO (20 ANOS)	-	403000132	0002-1	04/2016	1,0	95,0	20,0	19,0	06/2018	CABINE DE INSPEÇÃO - 02	68.390,00	46.061,00
MAQUINISMO (20 ANOS)	-	403000133	0002-1	04/2016	1,0	95,0	20,0	19,0	06/2018	CABINE DE INSPEÇÃO - 03	68.390,00	46.061,00
MAQUINISMO (20 ANOS)	-	403000134	0002-1	04/2016	1,0	95,0	20,0	19,0	06/2018	CABINE DE INSPEÇÃO - 04	68.390,00	46.061,00
MAQUINISMO (20 ANOS)	-	403000135	0002-1	04/2016	1,0	95,0	20,0	19,0	06/2018	CABINE DE INSPEÇÃO - 05	68.390,00	46.061,00
MAQUINISMO (20 ANOS)	-	403000136	0002-1	04/2016	1,0	95,0	20,0	19,0	06/2018	CABINE DE INSPEÇÃO - 06	68.390,00	46.061,00
MAQUINISMO (20 ANOS)	-	403000137	0002-1	04/2016	1,0	95,0	20,0	19,0	06/2018	CABINE DE INSPEÇÃO - 07	68.390,00	46.061,00
MAQUINISMO (20 ANOS)	-	403000138	0002-1	04/2016	1,0	95,0	20,0	19,0	06/2018	CABINE DE INSPEÇÃO - 08	68.390,00	46.061,00
MAQUINISMO (20 ANOS)	-	403000139	0002-1	04/2016	1,0	95,0	20,0	19,0	06/2018	CABINE DE INSPEÇÃO - 09	68.390,00	46.061,00
MAQUINISMO (20 ANOS)	-	403000140	0002-1	04/2016	1,0	95,0	20,0	19,0	06/2018	CABINE DE INSPEÇÃO - 10	68.390,00	46.061,00
MAQUINISMO (20 ANOS)	-	403000141	0002-1	04/2016	1,0	95,0	20,0	19,0	06/2018	CABINE DE INSPEÇÃO - 11	68.390,00	46.061,00
MAQUINISMO (20 ANOS)	-	403000142	0002-1	04/2016	1,0	95,0	20,0	19,0	06/2018	CABINE DE INSPEÇÃO - 12	68.390,00	46.061,00
MAQUINISMO (20 ANOS)	-	403000143	0002-1	04/2016	1,0	95,0	20,0	19,0	06/2018	CABINE DE INSPEÇÃO - 13	77.973,00	52.515,00
MAQUINISMO (20 ANOS)	-	403000001	0002-1	05/2014	1,0	85,0	20,0	17,0	06/2018	CABINE DE PINTURA	228.617,00	153.974,00
MAQUINISMO (20 ANOS)	-	403000182	0002-1	12/2016	1,0	95,0	20,0	19,0	06/2018	CANETA PNEUMÁTICA P2505	1.866,00	1.257,00
MAQUINISMO (20 ANOS)	-	403000051	0002-1	05/2014	1,0	85,0	20,0	17,0	06/2018	CATRACA CONTROLE E ACESSO FREQUÊNCIA C/INSTALAÇÃO	3.718,00	2.504,00
MAQUINISMO (20 ANOS)	-	403000058	0002-1	05/2014	1,0	85,0	20,0	17,0	06/2018	COLORIMETRO CR-400	28.772,00	19.378,00
MAQUINISMO (20 ANOS)	-	403000035	0002-1	05/2014	1,0	85,0	20,0	17,0	06/2018	COMPRESSOR CHICAGO CPF 150/10	61.916,00	41.701,00

Conta	Local	Patr.	Forn./ Inf.	Data Aquis.	Qde.	% Rem.	Vida Útil (Anos)	Vida Útil Rem. (Anos)	Data Inf.	Descrição do Bem	VI. Mercado (R\$)	VI. Liquidação Forçada (R\$)
MAQUINISMO (20 ANOS)	-	403000032	0002-1	05/2014	1,0	85,0	20,0	17,0	06/2018	COMPRESSOR CHICAGO CPF 200/10,9	73.142,00	49.261,00
MAQUINISMO (20 ANOS)	-	403000033	0002-1	05/2014	1,0	85,0	20,0	17,0	06/2018	COMPRESSOR CHICAGO CPF 200/10,9	73.142,00	49.261,00
MAQUINISMO (20 ANOS)	-	403000034	0002-1	05/2014	1,0	85,0	20,0	17,0	06/2018	COMPRESSOR CHICAGO CPF 200/10,9	73.142,00	49.261,00
MAQUINISMO (20 ANOS)	-	403000036	0002-1	05/2014	1,0	85,0	20,0	17,0	06/2018	COMPRESSOR CHICAGO CPF 200/8,6	108.119,00	72.818,00
MAQUINISMO (20 ANOS)	-	403000170	0002-1	06/2016	1,0	95,0	20,0	19,0	06/2018	CONDUTIVIMETRO BANCADA MCA 150 TECNOFON	1.291,00	869,00
MAQUINISMO (20 ANOS)	-	403000153	0002-1	05/2016	1,0	95,0	20,0	19,0	06/2018	CONJUNTO DE BANCAS BDT	1.060.481,00	714.234,00
MAQUINISMO (20 ANOS)	-	403000154	0002-1	05/2016	1,0	95,0	20,0	19,0	06/2018	CONJUNTO DE BANCAS BDT	1.060.481,00	714.234,00
MAQUINISMO (20 ANOS)	-	403000155	0002-1	05/2016	1,0	95,0	20,0	19,0	06/2018	CONJUNTO DE BANCAS BDT	1.060.481,00	714.234,00
MAQUINISMO (20 ANOS)	-	403000156	0002-1	05/2016	1,0	95,0	20,0	19,0	06/2018	CONJUNTO DE BANCAS BDT	1.060.481,00	714.234,00
MAQUINISMO (20 ANOS)	-	403000157	0002-1	05/2016	1,0	95,0	20,0	19,0	06/2018	CONJUNTO DE BANCAS BDT	1.060.481,00	714.234,00
MAQUINISMO (20 ANOS)	-	403000158	0002-1	05/2016	1,0	95,0	20,0	19,0	06/2018	CONJUNTO DE BANCAS BDT	1.060.481,00	714.234,00
MAQUINISMO (20 ANOS)	-	403000159	0002-1	05/2016	1,0	95,0	20,0	19,0	06/2018	CONJUNTO DE BANCAS BDT	1.060.481,00	714.234,00
MAQUINISMO (20 ANOS)	-	403000160	0002-1	05/2016	1,0	95,0	20,0	19,0	06/2018	CONJUNTO DE BANCAS BDT	1.060.481,00	714.234,00
MAQUINISMO (20 ANOS)	-	403000107	0002-1	12/2015	1,0	90,0	20,0	18,0	06/2018	CORREIA DA ESTEIRA	46.805,00	31.523,00
MAQUINISMO (20 ANOS)	-	403000074	0002-1	05/2014	1,0	85,0	20,0	17,0	06/2018	CORTA BLOCO NORTON CM41 7018	4.306,00	2.900,00
MAQUINISMO (20 ANOS)	-	403000056	0002-1	05/2014	1,0	85,0	20,0	17,0	06/2018	DESSECADOR DE VIDRO SPLABOR	347,00	234,00
MAQUINISMO (20 ANOS)	-	403000183	0002-1	02/2017	1,0	95,0	20,0	19,0	06/2018	DETECTOR DE 4 GASES	2.836,00	1.910,00
MAQUINISMO (20 ANOS)	-	403000081	0002-1	05/2014	1,0	85,0	20,0	17,0	06/2018	EMPILHADEIRA RETRATIL 1.7 T	111.343,00	74.989,00
MAQUINISMO (20 ANOS)	-	403000063	0002-1	05/2014	1,0	85,0	20,0	17,0	06/2018	EMPILHADEIRA RETRATIL 1.7T	107.660,00	72.509,00
MAQUINISMO (20 ANOS)	-	403000180	0002-1	12/2016	1,0	95,0	20,0	19,0	06/2018	EQUIPAMENTO PARA MERCADO LIVRE DE ENERGIA	28.896,00	19.462,00
MAQUINISMO (20 ANOS)	-	403000084	0002-1	06/2014	1,0	85,0	20,0	17,0	06/2018	EQUIPO MINI III	1.379,00	929,00

Conta	Local	Patr.	Forn./ Inf.	Data Aquis.	Qde.	% Rem.	Vida Útil (Anos)	Vida Útil Rem. (Anos)	Data Inf.	Descrição do Bem	VI. Mercado (R\$)	VI. Liquidação Forçada (R\$)
MAQUINISMO (20 ANOS)	-	403000060	0002-1	05/2014	1,0	85,0	20,0	17,0	06/2018	ESMERILHADORA AUTOMATICA SE.	152.534,00	102.732,00
MAQUINISMO (20 ANOS)	-	403000070	0002-1	05/2014	1,0	85,0	20,0	17,0	06/2018	ESTUFA DE SECAGEM 100L SX DT	3.329,00	2.242,00
MAQUINISMO (20 ANOS)	-	403000078	0002-1	05/2014	1,0	85,0	20,0	17,0	06/2018	EXAUSTOR CENTRIFUGO MOD. IAFS-1800MM	82.029,00	55.247,00
MAQUINISMO (20 ANOS)	-	403000088	0002-1	08/2014	1,0	85,0	20,0	17,0	06/2018	FORNO INTERMITENTE	3.450.599,00	2.323.979,00
MAQUINISMO (20 ANOS)	-	403000061	0002-1	05/2014	1,0	85,0	20,0	17,0	06/2018	FORNO MUFLA MICROPR. C/ CONT	6.029,00	4.061,00
MAQUINISMO (20 ANOS)	-	403000087	0002-1	08/2014	1,0	85,0	20,0	17,0	06/2018	FORNO TUNEL CONTINUO	17.924.009,00	12.071.820,00
MAQUINISMO (20 ANOS)	-	403000089	0002-1	08/2014	1,0	85,0	20,0	17,0	06/2018	FURADEIRA FRESADORA -MR-205 38	13.688,00	9.219,00
MAQUINISMO (20 ANOS)	-	403000184	0002-1	06/2017	1,0	95,0	20,0	19,0	06/2018	GERADOR DE AGUA QUENTE MODELO VEC- TERM-3	142.727,00	96.127,00
MAQUINISMO (20 ANOS)	-	403000019	0002-1	05/2014	1,0	85,0	20,0	17,0	06/2018	GERADOR DIESEL 60HZ 1000KW DCDN-CE 200-13	407.879,00	274.706,00
MAQUINISMO (20 ANOS)	-	403000165	0002-1	06/2016	1,0	95,0	20,0	19,0	06/2018	INSTRUMENTOS DE MEDIÇÃO	5.067,00	3.413,00
MAQUINISMO (20 ANOS)	-	403000072	0002-1	05/2014	1,0	85,0	20,0	17,0	06/2018	LAVADORA ALTA PRESSAO KARCHE	4.570,00	3.078,00
MAQUINISMO (20 ANOS)	-	403000144	0002-1	04/2016	1,0	95,0	20,0	19,0	06/2018	MAQUINA DE ESMALTAR SIFÃO - 01	236.025,00	158.963,00
MAQUINISMO (20 ANOS)	-	403000145	0002-1	04/2016	1,0	95,0	20,0	19,0	06/2018	MAQUINA DE ESMALTAR SIFÃO - 02	259.131,00	174.525,00
MAQUINISMO (20 ANOS)	-	403000109	0002-1	12/2015	1,0	90,0	20,0	18,0	06/2018	MARTINETO	13.943,00	9.391,00
MAQUINISMO (20 ANOS)	-	403000110	0002-1	12/2015	1,0	90,0	20,0	18,0	06/2018	MARTINETO 2	7.722,00	5.201,00
MAQUINISMO (20 ANOS)	-	403000077	0002-1	05/2014	1,0	85,0	20,0	17,0	06/2018	MARTINETOS MECANICOS	603.867,00	406.705,00
MAQUINISMO (20 ANOS)	-	403000041	0002-1	05/2014	1,0	85,0	20,0	17,0	06/2018	MB ECONTROL6 CP	4.638,00	3.123,00
MAQUINISMO (20 ANOS)	-	403000055	0002-1	05/2014	1,0	85,0	20,0	17,0	06/2018	MESA VIBRATORIA SPLABOR	2.765,00	1.862,00
MAQUINISMO (20 ANOS)	-	403000031	0002-1	05/2014	1,0	85,0	20,0	17,0	06/2018	MOINHO AGITADOR HORIZONTAL LME 100K	414.985,00	279.492,00
MAQUINISMO (20 ANOS)	-	403000150	0002-1	04/2016	1,0	95,0	20,0	19,0	06/2018	MOINHO DO SETOR DE PREPARAÇÃO DE ESMALTE	138.185,00	93.068,00
MAQUINISMO (20 ANOS)	-	403000099	0002-1	12/2015	1,0	90,0	20,0	18,0	06/2018	MOTOR SEW	1.763,00	1.187,00

Conta	Local	Patr.	Forn./ Inf.	Data Aquis.	Qde.	% Rem.	Vida Útil (Anos)	Vida Útil Rem. (Anos)	Data Inf.	Descrição do Bem	VI. Mercado (R\$)	VI. Liquidação Forçada (R\$)
MAQUINISMO (20 ANOS)	-	403000100	0002-1	12/2015	1,0	90,0	20,0	18,0	06/2018	MOTOR SEW 2	2.395,00	1.613,00
MAQUINISMO (20 ANOS)	-	403000021	0002-1	05/2014	1,0	85,0	20,0	17,0	06/2018	NIVELADOR HIDRAULICO DE DOCA MD NHC- VE	9.460,00	6.372,00
MAQUINISMO (20 ANOS)	-	403000022	0002-1	05/2014	1,0	85,0	20,0	17,0	06/2018	NIVELADOR HIDRAULICO DE DOCA MD NHC- VE	9.460,00	6.372,00
MAQUINISMO (20 ANOS)	-	403000023	0002-1	05/2014	1,0	85,0	20,0	17,0	06/2018	NIVELADOR HIDRAULICO DE DOCA MD NHC- VE	9.460,00	6.372,00
MAQUINISMO (20 ANOS)	-	403000024	0002-1	05/2014	1,0	85,0	20,0	17,0	06/2018	NIVELADOR HIDRAULICO DE DOCA MD NHC- VE	9.460,00	6.372,00
MAQUINISMO (20 ANOS)	-	403000062	0002-1	05/2014	1,0	85,0	20,0	17,0	06/2018	OAKTON PH 6 +	1.471,00	991,00
MAQUINISMO (20 ANOS)	-	403000014	0002-1	05/2014	1,0	85,0	20,0	17,0	06/2018	PISTOLA PARA ABRASIVOS MD	21.795,00	14.679,00
MAQUINISMO (20 ANOS)	-	403000073	0002-1	05/2014	1,0	85,0	20,0	17,0	06/2018	POLITRIZ 7 E 9 1250W VVR 0-3	533,00	359,00
MAQUINISMO (20 ANOS)	-	403000075	0002-1	05/2014	1,0	85,0	20,0	17,0	06/2018	ROTOR COMPLETO EM AÇO ANTI DESGASTE MOD. TD 16000	17.240,00	11.611,00
MAQUINISMO (20 ANOS)	-	403000038	0002-1	05/2014	1,0	85,0	20,0	17,0	06/2018	SECADOR CPX150	27.523,00	18.537,00
MAQUINISMO (20 ANOS)	-	403000039	0002-1	05/2014	1,0	85,0	20,0	17,0	06/2018	SECADOR CPX150	27.523,00	18.537,00
MAQUINISMO (20 ANOS)	-	403000040	0002-1	05/2014	1,0	85,0	20,0	17,0	06/2018	SECADOR CPX150	27.523,00	18.537,00
MAQUINISMO (20 ANOS)	-	403000003	0002-1	05/2014	1,0	85,0	20,0	17,0	06/2018	SECADOR DE OBRA	3.422.731,00	2.305.209,00
MAQUINISMO (20 ANOS)	-	403000186	0002-1	10/2017	1,0	95,0	20,0	19,0	06/2018	SECADOR POR REFRIGERAÇÃO A AR	49.929,00	33.627,00
MAQUINISMO (20 ANOS)	-	403000009	0002-1	05/2014	1,0	85,0	20,0	17,0	06/2018	SISTEMA DE ALTA PRESSÃO - PCL	3.887.511,00	2.618.239,00
MAQUINISMO (20 ANOS)	-	403000030	0002-1	05/2014	1,0	85,0	20,0	17,0	06/2018	TANQUE DE RECUPERAÇÃO ESMALTE A2	20.261,00	13.646,00
MAQUINISMO (20 ANOS)	-	403000025	0002-1	05/2014	1,0	85,0	20,0	17,0	06/2018	TANQUE DE RECUPERAÇÃO ESMALTE A2	20.286,00	13.662,00
MAQUINISMO (20 ANOS)	-	403000026	0002-1	05/2014	1,0	85,0	20,0	17,0	06/2018	TANQUE DE RECUPERAÇÃO ESMALTE A2	20.286,00	13.662,00
MAQUINISMO (20 ANOS)	-	403000027	0002-1	05/2014	1,0	85,0	20,0	17,0	06/2018	TANQUE DE RECUPERAÇÃO ESMALTE A2	20.286,00	13.662,00
MAQUINISMO (20 ANOS)	-	403000028	0002-1	05/2014	1,0	85,0	20,0	17,0	06/2018	TANQUE DE RECUPERAÇÃO ESMALTE A2	20.286,00	13.662,00
MAQUINISMO (20 ANOS)	-	403000029	0002-1	05/2014	1,0	85,0	20,0	17,0	06/2018	TANQUE DE RECUPERAÇÃO ESMALTE A2	20.286,00	13.662,00

Conta	Local	Patr.	Forn./ Inf.	Data Aquis.	Qde.	% Rem.	Vida Útil (Anos)	Vida Útil Rem. (Anos)	Data Inf.	Descrição do Bem	VI. Mercado (R\$)	VI. Liquidação Forçada (R\$)
MAQUINISMO (20 ANOS)	-	403000048	0002-1	05/2014	1,0	85,0	20,0	17,0	06/2018	TRANSFORMADOR STF 100KVA	5.128,00	3.454,00
MAQUINISMO (20 ANOS)	-	403000049	0002-1	05/2014	1,0	85,0	20,0	17,0	06/2018	TRANSFORMADOR STF 100KVA	5.128,00	3.454,00
MAQUINISMO (20 ANOS)	-	403000050	0002-1	05/2014	1,0	85,0	20,0	17,0	06/2018	TRANSFORMADOR STF 100KVA	5.128,00	3.454,00
MAQUINISMO (20 ANOS)	-	403000043	0002-1	05/2014	1,0	85,0	20,0	17,0	06/2018	TRANSFORMADOR STF 60KVA	3.516,00	2.368,00
MAQUINISMO (20 ANOS)	-	403000044	0002-1	05/2014	1,0	85,0	20,0	17,0	06/2018	TRANSFORMADOR STF 80KVA	5.058,00	3.406,00
MAQUINISMO (20 ANOS)	-	403000045	0002-1	05/2014	1,0	85,0	20,0	17,0	06/2018	TRANSFORMADOR STF 80KVA	5.058,00	3.406,00
MAQUINISMO (20 ANOS)	-	403000046	0002-1	05/2014	1,0	85,0	20,0	17,0	06/2018	TRANSFORMADOR STF 80KVA	5.058,00	3.406,00
MAQUINISMO (20 ANOS)	-	403000047	0002-1	05/2014	1,0	85,0	20,0	17,0	06/2018	TRANSFORMADOR STF 80KVA	5.058,00	3.406,00
MAQUINISMO (20 ANOS)	-	403000112	0002-1	12/2015	1,0	90,0	20,0	18,0	06/2018	TRANSITORIA	61.613,00	41.496,00
MAQUINISMO (20 ANOS)	-	403000113	0002-1	12/2015	1,0	90,0	20,0	18,0	06/2018	TRANSITORIA MATERIAL	59.011,00	39.744,00
MAQUINISMO (20 ANOS)	-	403000114	0002-1	12/2015	1,0	90,0	20,0	18,0	06/2018	TRANSITORIA SERVIÇOS	23.272,00	15.673,00
MAQUINISMO (20 ANOS)	-	403000064	0002-1	05/2014	1,0	85,0	20,0	17,0	06/2018	TRANSPALETEIRA ELÉTRICA 2T	22.174,00	14.934,00
MAQUINISMO (20 ANOS)	-	403000065	0002-1	05/2014	1,0	85,0	20,0	17,0	06/2018	TRANSPALETEIRA ELÉTRICA 2T	22.174,00	14.934,00
MAQUINISMO (20 ANOS)	-	403000066	0002-1	05/2014	1,0	85,0	20,0	17,0	06/2018	TRANSPALETEIRA ELÉTRICA 2T	22.174,00	14.934,00
MAQUINISMO (20 ANOS)	-	403000067	0002-1	05/2014	1,0	85,0	20,0	17,0	06/2018	TRANSPALETEIRA ELÉTRICA 2T	22.174,00	14.934,00
MAQUINISMO (20 ANOS)	-	403000068	0002-1	05/2014	1,0	85,0	20,0	17,0	06/2018	TRANSPALETEIRA ELÉTRICA 2T	22.174,00	14.934,00
MAQUINISMO (20 ANOS)	-	403000069	0002-1	05/2014	1,0	85,0	20,0	17,0	06/2018	TRANSPALETEIRA ELÉTRICA 2T	22.174,00	14.934,00
MAQUINISMO (20 ANOS)	-	403000082	0002-1	05/2014	1,0	85,0	20,0	17,0	06/2018	TRANSPALHETEIRA ELÉTRICA	22.174,00	14.934,00
MAQUINISMO (20 ANOS)	-	403000146	0002-1	04/2016	1,0	95,0	20,0	19,0	06/2018	UNIDADE BMC 01 - FUNDIÇÃO DE CAIXAS MOD 01	556.615,00	374.881,00
MAQUINISMO (20 ANOS)	-	403000147	0002-1	04/2016	1,0	95,0	20,0	19,0	06/2018	UNIDADE BMC 01 - FUNDIÇÃO DE CAIXAS MOD 02	556.615,00	374.881,00
MAQUINISMO (20 ANOS)	-	403000148	0002-1	04/2016	1,0	95,0	20,0	19,0	06/2018	UNIDADE BMC 02 - FUNDIÇÃO DE CAIXAS MOD 01	556.615,00	374.881,00

Conta	Local	Patr.	Forn./ Inf.	Data Aquis.	Qde.	% Rem.	Vida Útil (Anos)	Vida Útil Rem. (Anos)	Data Inf.	Descrição do Bem	VI. Mercado (R\$)	VI. Liquidação Forçada (R\$)
MAQUINISMO (20 ANOS)	-	403000149	0002-1	04/2016	1,0	95,0	20,0	19,0	06/2018	UNIDADE BMC 02 - FUNDIÇÃO DE CAIXAS MOD 02	556.615,00	374.881,00
MAQUINISMO (20 ANOS)	-	403000152	0002-1	05/2016	1,0	95,0	20,0	19,0	06/2018	UNIDADE DE PREPARACAO DE ESMALTE	3.430.744,00	2.310.606,00
MAQUINISMO (20 ANOS)	-	403000163	0002-1	06/2016	1,0	95,0	20,0	19,0	06/2018	UNIDADE DE PREPARAÇÃO DE MASSA	10.611.592,00	7.146.907,00
MAQUINISMO (20 ANOS)	-	403000164	0002-1	06/2016	1,0	95,0	20,0	19,0	06/2018	UNIDADE DE PREPARAÇÃO DE MOLDES	2.328.448,00	1.568.210,00
MAQUINISMO (20 ANOS)	-	403000091	0002-1	11/2014	1,0	85,0	20,0	17,0	06/2018	VISCOSIMETRO GALLENKAMP A TO	3.424,00	2.306,00
MAQUINISMO (20 ANOS)	-	403000092	0002-1	11/2014	1,0	85,0	20,0	17,0	06/2018	VISCOSIMETRO GALLENKAMP A TO	3.424,00	2.306,00
MAQUINISMO (20 ANOS)	-	403000093	0002-1	11/2014	1,0	85,0	20,0	17,0	06/2018	VISCOSIMETRO GALLENKAMP A TO	3.424,00	2.306,00
MAQUINISMO (20 ANOS)	-	403000169	0002-1	06/2016	1,0	95,0	20,0	19,0	06/2018	VISCOSIMETRO ROTATIVO MICROPROCESSADO	17.310,00	11.658,00
MAQUINISMO (20 ANOS) Total											64.997.075,00	43.775.545,00
MODELOS/ FORMAS I	-	421000232	0002-1	04/2015	1,0	40,0	5,0	2,0	06/2018	BACIA ARIES CONVENCIONAL - N	33.653,00	22.665,00
MODELOS/ FORMAS I	-	421000243	0002-1	04/2017	1,0	80,0	5,0	4,0	06/2018	BANCO PILOTO	12.535,00	8.442,00
MODELOS/ FORMAS I	-	421000167	0002-1	06/2014	1,0	20,0	5,0	1,0	06/2018	KIT MATRIZES DE MOLDES	1.257,00	846,00
MODELOS/ FORMAS I	-	421000160	0002-1	06/2014	1,0	20,0	5,0	1,0	06/2018	KIT MATRIZES DE MOLDES	1.257,00	846,00
MODELOS/ FORMAS I	-	421000161	0002-1	06/2014	1,0	20,0	5,0	1,0	06/2018	KIT MATRIZES DE MOLDES	1.257,00	846,00
MODELOS/ FORMAS I	-	421000162	0002-1	06/2014	1,0	20,0	5,0	1,0	06/2018	KIT MATRIZES DE MOLDES	1.257,00	846,00
MODELOS/ FORMAS I	-	421000163	0002-1	06/2014	1,0	20,0	5,0	1,0	06/2018	KIT MATRIZES DE MOLDES	1.257,00	846,00
MODELOS/ FORMAS I	-	421000164	0002-1	06/2014	1,0	20,0	5,0	1,0	06/2018	KIT MATRIZES DE MOLDES	1.257,00	846,00
MODELOS/ FORMAS I	-	421000165	0002-1	06/2014	1,0	20,0	5,0	1,0	06/2018	KIT MATRIZES DE MOLDES	1.257,00	846,00
MODELOS/ FORMAS I	-	421000166	0002-1	06/2014	1,0	20,0	5,0	1,0	06/2018	KIT MATRIZES DE MOLDES	1.257,00	846,00
MODELOS/ FORMAS I	-	421000235	0002-1	12/2015	1,0	40,0	5,0	2,0	06/2018	LINHA A2 - BACIA ACOPLADA	24.472,00	16.482,00
MODELOS/ FORMAS I	-	421000234	0002-1	12/2015	1,0	40,0	5,0	2,0	06/2018	LINHA A2 - BACIA CONVENCIONA	63.157,00	42.536,00
MODELOS/ FORMAS I	-	421000237	0002-1	12/2015	1,0	40,0	5,0	2,0	06/2018	LINHA T2 - BACIA ACOPLADA	16.614,00	11.189,00
MODELOS/ FORMAS I	-	421000236	0002-1	12/2015	1,0	40,0	5,0	2,0	06/2018	LINHA T2 - BACIA CONVENCIONA	19.204,00	12.934,00
MODELOS/ FORMAS I	-	421000238	0002-1	12/2015	1,0	40,0	5,0	2,0	06/2018	LINHA T2 - CAIXA ACOPLADA	19.505,00	13.137,00
MODELOS/ FORMAS I	-	421000249	0002-1	02/2018	1,0	90,0	5,0	4,5	06/2018	MATRIZ CUBA K35 SEM MESA	21.664,00	14.591,00
MODELOS/ FORMAS I	-	421000252	0002-1	04/2018	1,0	90,0	5,0	4,5	06/2018	MATRIZ EM RESINA BACIA MAX ACOPLADA	77.353,00	52.098,00
MODELOS/ FORMAS I	-	421000250	0002-1	04/2018	1,0	90,0	5,0	4,5	06/2018	MATRIZ EM RESINA BACIA MAX CONVENCIONAL	115.021,00	77.467,00
MODELOS/ FORMAS I	-	421000253	0002-1	04/2018	1,0	90,0	5,0	4,5	06/2018	MATRIZ EM RESINA CUBA K35 (M35)	41.586,00	28.008,00
MODELOS/ FORMAS I	-	421000251	0002-1	04/2018	1,0	90,0	5,0	4,5	06/2018	MATRIZ EM RESINA CX MAX	13.686,00	9.218,00
MODELOS/ FORMAS I	-	421000007	0002-1	09/2013	1,0	15,0	5,0	0,8	06/2018	MATRIZ EM RESINA P SISTEMA DE FUNDIÇÃO	3.431,00	2.311,00
MODELOS/ FORMAS I	-	421000006	0002-1	08/2013	1,0	15,0	5,0	0,8	06/2018	MATRIZ EM RESINA P SISTEMA DE FUNDIÇÃO	4.555,00	3.068,00

Conta	Local	Patr.	Forn./ Inf.	Data Aquis.	Qde.	% Rem.	Vida Útil (Anos)	Vida Útil Rem. (Anos)	Data Inf.	Descrição do Bem	VI. Mercado (R\$)	VI. Liquidação Forçada (R\$)
MODELOS/ FORMAS I	-	421000242	0002-1	07/2016	1,0	60,0	5,0	3,0	06/2018	MATRIZ RESINA MOLDE BMC - CX	16.335,00	11.002,00
MODELOS/ FORMAS I	-	421000008	0002-1	05/2014	1,0	20,0	5,0	1,0	06/2018	MATRIZES E MOLDES	317,00	213,00
MODELOS/ FORMAS I	-	421000248	0002-1	01/2018	1,0	90,0	5,0	4,5	06/2018	MOLDE EM RESINA CUBA OVAL PETIT	57.515,00	38.736,00
MODELOS/ FORMAS I	-	421000246	0002-1	01/2018	1,0	90,0	5,0	4,5	06/2018	MOLDE EM RESINA LAV. ARIES PETIT	149.515,00	100.698,00
MODELOS/ FORMAS I	-	421000005	0002-1	07/2013	1,0	15,0	5,0	0,8	06/2018	MOLDE EM RESINA P/ SISTEMA DE FUNDIÇÃO	1.808,00	1.217,00
MODELOS/ FORMAS I	-	421000004	0002-1	07/2013	1,0	15,0	5,0	0,8	06/2018	MOLDE EM RESINA P/ SISTEMA DE FUNDIÇÃO	67.629,00	45.548,00
MODELOS/ FORMAS I	-	421000244	0002-1	09/2017	1,0	80,0	5,0	4,0	06/2018	MOLDE EM RESINA PCL - LV ARIES	41.107,00	27.686,00
MODELOS/ FORMAS I	-	421000247	0002-1	01/2018	1,0	90,0	5,0	4,5	06/2018	MOLDE EM RESINA TAMPAX 01	66.205,00	44.589,00
MODELOS/ FORMAS I	-	421000245	0002-1	09/2017	1,0	80,0	5,0	4,0	06/2018	MOLDE EM RESINA U.K - LV ARIES	299.969,00	202.029,00
MODELOS/ FORMAS I	-	421000003	0002-1	07/2013	1,0	15,0	5,0	0,8	06/2018	MOLDE GESSO CUBA OVAL	5.633,00	3.794,00
MODELOS/ FORMAS I	-	421000002	0002-1	07/2013	1,0	15,0	5,0	0,8	06/2018	MOLDE GESSO CUBA REDONDA	5.633,00	3.794,00
MODELOS/ FORMAS I	-	421000009	0002-1	06/2014	1,0	20,0	5,0	1,0	06/2018	MOLDE MATRIZ BACIA ARIES CONVENC	3.354,00	2.259,00
MODELOS/ FORMAS I	-	421000227	0002-1	08/2014	1,0	20,0	5,0	1,0	06/2018	MOLDE ORIGINAL TAZA ARIES ACO	1.897,00	1.278,00
MODELOS/ FORMAS I	-	421000225	0002-1	08/2014	1,0	20,0	5,0	1,0	06/2018	MOLDE ORIGINAL TAZA ARIES ACOPLA	745,00	502,00
MODELOS/ FORMAS I	-	421000239	0002-1	12/2015	1,0	40,0	5,0	2,0	06/2018	MOLDE RESINA COLUNA LAVATORI	37.648,00	25.356,00
MODELOS/ FORMAS I	-	421000240	0002-1	12/2015	1,0	40,0	5,0	2,0	06/2018	MOLDE RESINA COLUNA LAVATORI	37.648,00	25.356,00
MODELOS/ FORMAS I	-	421000228	0002-1	08/2014	1,0	20,0	5,0	1,0	06/2018	MOLDE TAZA ARIES ACOPLADA	36,00	24,00
MODELOS/ FORMAS I	-	421000226	0002-1	08/2014	1,0	20,0	5,0	1,0	06/2018	MOLDE TAZA ARIES ACOPLADA	1.897,00	1.278,00
MODELOS/ FORMAS I	-	421000231	0002-1	09/2014	1,0	20,0	5,0	1,0	06/2018	MOLDES PARA FUNDIÇÃO ALTA PRESSAO	8.909,00	6.000,00
MODELOS/ FORMAS I	-	421000230	0002-1	09/2014	1,0	20,0	5,0	1,0	06/2018	MOLDES PARA FUNDIÇÃO ALTA PRESSAO	8.976,00	6.045,00
MODELOS/ FORMAS I	-	421000173	0002-1	07/2014	1,0	20,0	5,0	1,0	06/2018	MOLDES PARA FUNDIÇÃO EM ALTA	5.364,00	3.612,00
MODELOS/ FORMAS I	-	421000172	0002-1	07/2014	1,0	20,0	5,0	1,0	06/2018	MOLDES PARA FUNDIÇÃO EM ALTA	5.366,00	3.614,00
MODELOS/ FORMAS I	-	421000174	0002-1	08/2014	1,0	20,0	5,0	1,0	06/2018	MOLDES PARA FUNDIÇÃO EM ALTA	229.508,00	154.573,00
MODELOS/ FORMAS I	-	421000170	0002-1	07/2014	1,0	20,0	5,0	1,0	06/2018	MOLDES SPGLSS 36 CAV (2 MATRIZES	814,00	548,00
MODELOS/ FORMAS I	-	421000171	0002-1	07/2014	1,0	20,0	5,0	1,0	06/2018	MOLDES SPGLSS 36 CAV (2 MATRIZES	814,00	548,00
MODELOS/ FORMAS I	-	421000168	0002-1	07/2014	1,0	20,0	5,0	1,0	06/2018	MOLDES SPGLSS 36 CAV (2 MATRIZES	815,00	549,00
MODELOS/ FORMAS I	-	421000169	0002-1	07/2014	1,0	20,0	5,0	1,0	06/2018	MOLDES SPGLSS 36 CAV (2 MATRIZES	815,00	549,00
MODELOS/ FORMAS I	-	421000001	0002-1	03/2013	1,0	15,0	5,0	0,8	06/2018	PROTOTIPO PARA SANITARIOS	3.695,00	2.489,00
MODELOS/ FORMAS I	-	421000241	0002-1	05/2016	1,0	60,0	5,0	3,0	06/2018	PROTOTIPO PARA SANITARIOS	15.418,00	10.384,00
MODELOS/ FORMAS I	-	421000010	0002-1	06/2014	1,0	20,0	5,0	1,0	06/2018	SUPORTE DE PU P/TASA ARIES ACO	23,00	16,00
MODELOS/ FORMAS I	-	421000011	0002-1	06/2014	1,0	20,0	5,0	1,0	06/2018	SUPORTE DE PU P/TASA ARIES ACO	23,00	16,00
MODELOS/ FORMAS I	-	421000012	0002-1	06/2014	1,0	20,0	5,0	1,0	06/2018	SUPORTE DE PU P/TASA ARIES ACO	23,00	16,00
MODELOS/ FORMAS I	-	421000013	0002-1	06/2014	1,0	20,0	5,0	1,0	06/2018	SUPORTE DE PU P/TASA ARIES ACO	23,00	16,00
MODELOS/ FORMAS I	-	421000014	0002-1	06/2014	1,0	20,0	5,0	1,0	06/2018	SUPORTE DE PU P/TASA ARIES ACO	23,00	16,00
MODELOS/ FORMAS I	-	421000015	0002-1	06/2014	1,0	20,0	5,0	1,0	06/2018	SUPORTE DE PU P/TASA ARIES ACO	23,00	16,00
MODELOS/ FORMAS I	-	421000016	0002-1	06/2014	1,0	20,0	5,0	1,0	06/2018	SUPORTE DE PU P/TASA ARIES ACO	23,00	16,00
MODELOS/ FORMAS I	-	421000017	0002-1	06/2014	1,0	20,0	5,0	1,0	06/2018	SUPORTE DE PU P/TASA ARIES ACO	23,00	16,00
MODELOS/ FORMAS I	-	421000018	0002-1	06/2014	1,0	20,0	5,0	1,0	06/2018	SUPORTE DE PU P/TASA ARIES ACO	23,00	16,00
MODELOS/ FORMAS I	-	421000019	0002-1	06/2014	1,0	20,0	5,0	1,0	06/2018	SUPORTE DE PU P/TASA ARIES ACO	23,00	16,00
MODELOS/ FORMAS I	-	421000020	0002-1	06/2014	1,0	20,0	5,0	1,0	06/2018	SUPORTE DE PU P/TASA ARIES ACO	23,00	16,00
MODELOS/ FORMAS I	-	421000021	0002-1	06/2014	1,0	20,0	5,0	1,0	06/2018	SUPORTE DE PU P/TASA ARIES ACO	23,00	16,00

Conta	Local	Patr.	Forn./ Inf.	Data Aquis.	Qde.	% Rem.	Vida Útil (Anos)	Vida Útil Rem. (Anos)	Data Inf.	Descrição do Bem	VI. Mercado (R\$)	VI. Liquidação Forçada (R\$)
MODELOS/ FORMAS I	-	421000022	0002-1	06/2014	1,0	20,0	5,0	1,0	06/2018	SUPORTE DE PU P/TASA ARIES ACO	23,00	16,00
MODELOS/ FORMAS I	-	421000023	0002-1	06/2014	1,0	20,0	5,0	1,0	06/2018	SUPORTE DE PU P/TASA ARIES ACO	23,00	16,00
MODELOS/ FORMAS I	-	421000024	0002-1	06/2014	1,0	20,0	5,0	1,0	06/2018	SUPORTE DE PU P/TASA ARIES ACO	23,00	16,00
MODELOS/ FORMAS I	-	421000025	0002-1	06/2014	1,0	20,0	5,0	1,0	06/2018	SUPORTE DE PU P/TASA ARIES ACO	23,00	16,00
MODELOS/ FORMAS I	-	421000026	0002-1	06/2014	1,0	20,0	5,0	1,0	06/2018	SUPORTE DE PU P/TASA ARIES ACO	23,00	16,00
MODELOS/ FORMAS I	-	421000027	0002-1	06/2014	1,0	20,0	5,0	1,0	06/2018	SUPORTE DE PU P/TASA ARIES ACO	23,00	16,00
MODELOS/ FORMAS I	-	421000028	0002-1	06/2014	1,0	20,0	5,0	1,0	06/2018	SUPORTE DE PU P/TASA ARIES ACO	23,00	16,00
MODELOS/ FORMAS I	-	421000029	0002-1	06/2014	1,0	20,0	5,0	1,0	06/2018	SUPORTE DE PU P/TASA ARIES ACO	23,00	16,00
MODELOS/ FORMAS I	-	421000030	0002-1	06/2014	1,0	20,0	5,0	1,0	06/2018	SUPORTE DE PU P/TASA ARIES ACO	23,00	16,00
MODELOS/ FORMAS I	-	421000031	0002-1	06/2014	1,0	20,0	5,0	1,0	06/2018	SUPORTE DE PU P/TASA ARIES ACO	23,00	16,00
MODELOS/ FORMAS I	-	421000032	0002-1	06/2014	1,0	20,0	5,0	1,0	06/2018	SUPORTE DE PU P/TASA ARIES ACO	23,00	16,00
MODELOS/ FORMAS I	-	421000033	0002-1	06/2014	1,0	20,0	5,0	1,0	06/2018	SUPORTE DE PU P/TASA ARIES ACO	23,00	16,00
MODELOS/ FORMAS I	-	421000034	0002-1	06/2014	1,0	20,0	5,0	1,0	06/2018	SUPORTE DE PU P/TASA ARIES ACO	23,00	16,00
MODELOS/ FORMAS I	-	421000035	0002-1	06/2014	1,0	20,0	5,0	1,0	06/2018	SUPORTE DE PU P/TASA ARIES ACO	23,00	16,00
MODELOS/ FORMAS I	-	421000036	0002-1	06/2014	1,0	20,0	5,0	1,0	06/2018	SUPORTE DE PU P/TASA ARIES ACO	23,00	16,00
MODELOS/ FORMAS I	-	421000037	0002-1	06/2014	1,0	20,0	5,0	1,0	06/2018	SUPORTE DE PU P/TASA ARIES ACO	23,00	16,00
MODELOS/ FORMAS I	-	421000038	0002-1	06/2014	1,0	20,0	5,0	1,0	06/2018	SUPORTE DE PU P/TASA ARIES ACO	23,00	16,00
MODELOS/ FORMAS I	-	421000039	0002-1	06/2014	1,0	20,0	5,0	1,0	06/2018	SUPORTE DE PU P/TASA ARIES ACO	23,00	16,00
MODELOS/ FORMAS I	-	421000040	0002-1	06/2014	1,0	20,0	5,0	1,0	06/2018	SUPORTE DE PU P/TASA ARIES ACO	23,00	16,00
MODELOS/ FORMAS I	-	421000041	0002-1	06/2014	1,0	20,0	5,0	1,0	06/2018	SUPORTE DE PU P/TASA ARIES ACO	23,00	16,00
MODELOS/ FORMAS I	-	421000042	0002-1	06/2014	1,0	20,0	5,0	1,0	06/2018	SUPORTE DE PU P/TASA ARIES ACO	23,00	16,00
MODELOS/ FORMAS I	-	421000043	0002-1	06/2014	1,0	20,0	5,0	1,0	06/2018	SUPORTE DE PU P/TASA ARIES ACO	23,00	16,00
MODELOS/ FORMAS I	-	421000044	0002-1	06/2014	1,0	20,0	5,0	1,0	06/2018	SUPORTE DE PU P/TASA ARIES ACO	23,00	16,00
MODELOS/ FORMAS I	-	421000045	0002-1	06/2014	1,0	20,0	5,0	1,0	06/2018	SUPORTE DE PU P/TASA ARIES ACO	23,00	16,00
MODELOS/ FORMAS I	-	421000046	0002-1	06/2014	1,0	20,0	5,0	1,0	06/2018	SUPORTE DE PU P/TASA ARIES ACO	23,00	16,00
MODELOS/ FORMAS I	-	421000047	0002-1	06/2014	1,0	20,0	5,0	1,0	06/2018	SUPORTE DE PU P/TASA ARIES ACO	23,00	16,00
MODELOS/ FORMAS I	-	421000048	0002-1	06/2014	1,0	20,0	5,0	1,0	06/2018	SUPORTE DE PU P/TASA ARIES ACO	23,00	16,00
MODELOS/ FORMAS I	-	421000049	0002-1	06/2014	1,0	20,0	5,0	1,0	06/2018	SUPORTE DE PU P/TASA ARIES ACO	23,00	16,00
MODELOS/ FORMAS I	-	421000050	0002-1	06/2014	1,0	20,0	5,0	1,0	06/2018	SUPORTE DE PU P/TASA ARIES ACO	23,00	16,00
MODELOS/ FORMAS I	-	421000051	0002-1	06/2014	1,0	20,0	5,0	1,0	06/2018	SUPORTE DE PU P/TASA ARIES ACO	23,00	16,00
MODELOS/ FORMAS I	-	421000052	0002-1	06/2014	1,0	20,0	5,0	1,0	06/2018	SUPORTE DE PU P/TASA ARIES ACO	23,00	16,00
MODELOS/ FORMAS I	-	421000053	0002-1	06/2014	1,0	20,0	5,0	1,0	06/2018	SUPORTE DE PU P/TASA ARIES ACO	23,00	16,00
MODELOS/ FORMAS I	-	421000054	0002-1	06/2014	1,0	20,0	5,0	1,0	06/2018	SUPORTE DE PU P/TASA ARIES ACO	23,00	16,00
MODELOS/ FORMAS I	-	421000055	0002-1	06/2014	1,0	20,0	5,0	1,0	06/2018	SUPORTE DE PU P/TASA ARIES ACO	23,00	16,00
MODELOS/ FORMAS I	-	421000056	0002-1	06/2014	1,0	20,0	5,0	1,0	06/2018	SUPORTE DE PU P/TASA ARIES ACO	23,00	16,00
MODELOS/ FORMAS I	-	421000057	0002-1	06/2014	1,0	20,0	5,0	1,0	06/2018	SUPORTE DE PU P/TASA ARIES ACO	23,00	16,00
MODELOS/ FORMAS I	-	421000058	0002-1	06/2014	1,0	20,0	5,0	1,0	06/2018	SUPORTE DE PU P/TASA ARIES ACO	23,00	16,00
MODELOS/ FORMAS I	-	421000059	0002-1	06/2014	1,0	20,0	5,0	1,0	06/2018	SUPORTE DE PU P/TASA ARIES ACO	23,00	16,00
MODELOS/ FORMAS I	-	421000060	0002-1	06/2014	1,0	20,0	5,0	1,0	06/2018	SUPORTE DE PU P/TASA ARIES ACO	23,00	16,00
MODELOS/ FORMAS I	-	421000061	0002-1	06/2014	1,0	20,0	5,0	1,0	06/2018	SUPORTE DE PU P/TASA ARIES ACO	23,00	16,00
MODELOS/ FORMAS I	-	421000062	0002-1	06/2014	1,0	20,0	5,0	1,0	06/2018	SUPORTE DE PU P/TASA ARIES ACO	23,00	16,00
MODELOS/ FORMAS I	-	421000063	0002-1	06/2014	1,0	20,0	5,0	1,0	06/2018	SUPORTE DE PU P/TASA ARIES ACO	23,00	16,00
MODELOS/ FORMAS I	-	421000064	0002-1	06/2014	1,0	20,0	5,0	1,0	06/2018	SUPORTE DE PU P/TASA ARIES ACO	23,00	16,00

Conta	Local	Patr.	Forn./ Inf.	Data Aquis.	Qde.	% Rem.	Vida Útil (Anos)	Vida Útil Rem. (Anos)	Data Inf.	Descrição do Bem	VI. Mercado (R\$)	VI. Liquidação Forçada (R\$)
MODELOS/ FORMAS I	-	421000065	0002-1	06/2014	1,0	20,0	5,0	1,0	06/2018	SUPORTE DE PU P/TASA ARIES ACO	23,00	16,00
MODELOS/ FORMAS I	-	421000066	0002-1	06/2014	1,0	20,0	5,0	1,0	06/2018	SUPORTE DE PU P/TASA ARIES ACO	23,00	16,00
MODELOS/ FORMAS I	-	421000067	0002-1	06/2014	1,0	20,0	5,0	1,0	06/2018	SUPORTE DE PU P/TASA ARIES ACO	23,00	16,00
MODELOS/ FORMAS I	-	421000068	0002-1	06/2014	1,0	20,0	5,0	1,0	06/2018	SUPORTE DE PU P/TASA ARIES ACO	23,00	16,00
MODELOS/ FORMAS I	-	421000069	0002-1	06/2014	1,0	20,0	5,0	1,0	06/2018	SUPORTE DE PU P/TASA ARIES ACO	23,00	16,00
MODELOS/ FORMAS I	-	421000070	0002-1	06/2014	1,0	20,0	5,0	1,0	06/2018	SUPORTE DE PU P/TASA ARIES ACO	23,00	16,00
MODELOS/ FORMAS I	-	421000071	0002-1	06/2014	1,0	20,0	5,0	1,0	06/2018	SUPORTE DE PU P/TASA ARIES ACO	23,00	16,00
MODELOS/ FORMAS I	-	421000072	0002-1	06/2014	1,0	20,0	5,0	1,0	06/2018	SUPORTE DE PU P/TASA ARIES ACO	23,00	16,00
MODELOS/ FORMAS I	-	421000073	0002-1	06/2014	1,0	20,0	5,0	1,0	06/2018	SUPORTE DE PU P/TASA ARIES ACO	23,00	16,00
MODELOS/ FORMAS I	-	421000074	0002-1	06/2014	1,0	20,0	5,0	1,0	06/2018	SUPORTE DE PU P/TASA ARIES ACO	23,00	16,00
MODELOS/ FORMAS I	-	421000075	0002-1	06/2014	1,0	20,0	5,0	1,0	06/2018	SUPORTE DE PU P/TASA ARIES ACO	23,00	16,00
MODELOS/ FORMAS I	-	421000076	0002-1	06/2014	1,0	20,0	5,0	1,0	06/2018	SUPORTE DE PU P/TASA ARIES ACO	23,00	16,00
MODELOS/ FORMAS I	-	421000077	0002-1	06/2014	1,0	20,0	5,0	1,0	06/2018	SUPORTE DE PU P/TASA ARIES ACO	23,00	16,00
MODELOS/ FORMAS I	-	421000078	0002-1	06/2014	1,0	20,0	5,0	1,0	06/2018	SUPORTE DE PU P/TASA ARIES ACO	23,00	16,00
MODELOS/ FORMAS I	-	421000079	0002-1	06/2014	1,0	20,0	5,0	1,0	06/2018	SUPORTE DE PU P/TASA ARIES ACO	23,00	16,00
MODELOS/ FORMAS I	-	421000080	0002-1	06/2014	1,0	20,0	5,0	1,0	06/2018	SUPORTE DE PU P/TASA ARIES ACO	23,00	16,00
MODELOS/ FORMAS I	-	421000081	0002-1	06/2014	1,0	20,0	5,0	1,0	06/2018	SUPORTE DE PU P/TASA ARIES ACO	23,00	16,00
MODELOS/ FORMAS I	-	421000082	0002-1	06/2014	1,0	20,0	5,0	1,0	06/2018	SUPORTE DE PU P/TASA ARIES ACO	23,00	16,00
MODELOS/ FORMAS I	-	421000083	0002-1	06/2014	1,0	20,0	5,0	1,0	06/2018	SUPORTE DE PU P/TASA ARIES ACO	23,00	16,00
MODELOS/ FORMAS I	-	421000084	0002-1	06/2014	1,0	20,0	5,0	1,0	06/2018	SUPORTE DE PU P/TASA ARIES ACO	23,00	16,00
MODELOS/ FORMAS I	-	421000085	0002-1	06/2014	1,0	20,0	5,0	1,0	06/2018	SUPORTE DE PU P/TASA ARIES ACO	23,00	16,00
MODELOS/ FORMAS I	-	421000086	0002-1	06/2014	1,0	20,0	5,0	1,0	06/2018	SUPORTE DE PU P/TASA ARIES ACO	23,00	16,00
MODELOS/ FORMAS I	-	421000087	0002-1	06/2014	1,0	20,0	5,0	1,0	06/2018	SUPORTE DE PU P/TASA ARIES ACO	23,00	16,00
MODELOS/ FORMAS I	-	421000088	0002-1	06/2014	1,0	20,0	5,0	1,0	06/2018	SUPORTE DE PU P/TASA ARIES ACO	23,00	16,00
MODELOS/ FORMAS I	-	421000090	0002-1	06/2014	1,0	20,0	5,0	1,0	06/2018	SUPORTE DE PU P/TASA ARIES ACO	23,00	16,00
MODELOS/ FORMAS I	-	421000091	0002-1	06/2014	1,0	20,0	5,0	1,0	06/2018	SUPORTE DE PU P/TASA ARIES ACO	23,00	16,00
MODELOS/ FORMAS I	-	421000092	0002-1	06/2014	1,0	20,0	5,0	1,0	06/2018	SUPORTE DE PU P/TASA ARIES ACO	23,00	16,00
MODELOS/ FORMAS I	-	421000093	0002-1	06/2014	1,0	20,0	5,0	1,0	06/2018	SUPORTE DE PU P/TASA ARIES ACO	23,00	16,00
MODELOS/ FORMAS I	-	421000094	0002-1	06/2014	1,0	20,0	5,0	1,0	06/2018	SUPORTE DE PU P/TASA ARIES ACO	23,00	16,00
MODELOS/ FORMAS I	-	421000095	0002-1	06/2014	1,0	20,0	5,0	1,0	06/2018	SUPORTE DE PU P/TASA ARIES ACO	23,00	16,00
MODELOS/ FORMAS I	-	421000096	0002-1	06/2014	1,0	20,0	5,0	1,0	06/2018	SUPORTE DE PU P/TASA ARIES ACO	23,00	16,00
MODELOS/ FORMAS I	-	421000097	0002-1	06/2014	1,0	20,0	5,0	1,0	06/2018	SUPORTE DE PU P/TASA ARIES ACO	23,00	16,00
MODELOS/ FORMAS I	-	421000098	0002-1	06/2014	1,0	20,0	5,0	1,0	06/2018	SUPORTE DE PU P/TASA ARIES ACO	23,00	16,00
MODELOS/ FORMAS I	-	421000099	0002-1	06/2014	1,0	20,0	5,0	1,0	06/2018	SUPORTE DE PU P/TASA ARIES ACO	23,00	16,00
MODELOS/ FORMAS I	-	421000100	0002-1	06/2014	1,0	20,0	5,0	1,0	06/2018	SUPORTE DE PU P/TASA ARIES ACO	23,00	16,00
MODELOS/ FORMAS I	-	421000101	0002-1	06/2014	1,0	20,0	5,0	1,0	06/2018	SUPORTE DE PU P/TASA ARIES ACO	23,00	16,00
MODELOS/ FORMAS I	-	421000102	0002-1	06/2014	1,0	20,0	5,0	1,0	06/2018	SUPORTE DE PU P/TASA ARIES ACO	23,00	16,00
MODELOS/ FORMAS I	-	421000103	0002-1	06/2014	1,0	20,0	5,0	1,0	06/2018	SUPORTE DE PU P/TASA ARIES ACO	23,00	16,00
MODELOS/ FORMAS I	-	421000104	0002-1	06/2014	1,0	20,0	5,0	1,0	06/2018	SUPORTE DE PU P/TASA ARIES ACO	23,00	16,00
MODELOS/ FORMAS I	-	421000105	0002-1	06/2014	1,0	20,0	5,0	1,0	06/2018	SUPORTE DE PU P/TASA ARIES ACO	23,00	16,00
MODELOS/ FORMAS I	-	421000107	0002-1	06/2014	1,0	20,0	5,0	1,0	06/2018	SUPORTE DE PU P/TASA ARIES ACO	23,00	16,00
MODELOS/ FORMAS I	-	421000108	0002-1	06/2014	1,0	20,0	5,0	1,0	06/2018	SUPORTE DE PU P/TASA ARIES ACO	23,00	16,00
MODELOS/ FORMAS I	-	421000109	0002-1	06/2014	1,0	20,0	5,0	1,0	06/2018	SUPORTE DE PU P/TASA ARIES ACO	23,00	16,00

Conta	Local	Patr.	Forn./ Inf.	Data Aquis.	Qde.	% Rem.	Vida Útil (Anos)	Vida Útil Rem. (Anos)	Data Inf.	Descrição do Bem	VI. Mercado (R\$)	VI. Liquidação Forçada (R\$)
MODELOS/ FORMAS I	-	421000110	0002-1	06/2014	1,0	20,0	5,0	1,0	06/2018	SUORTE DE PU P/TASA ARIES ACO	23,00	16,00
MODELOS/ FORMAS I	-	421000111	0002-1	06/2014	1,0	20,0	5,0	1,0	06/2018	SUORTE DE PU P/TASA ARIES ACO	23,00	16,00
MODELOS/ FORMAS I	-	421000112	0002-1	06/2014	1,0	20,0	5,0	1,0	06/2018	SUORTE DE PU P/TASA ARIES ACO	23,00	16,00
MODELOS/ FORMAS I	-	421000113	0002-1	06/2014	1,0	20,0	5,0	1,0	06/2018	SUORTE DE PU P/TASA ARIES ACO	23,00	16,00
MODELOS/ FORMAS I	-	421000114	0002-1	06/2014	1,0	20,0	5,0	1,0	06/2018	SUORTE DE PU P/TASA ARIES ACO	23,00	16,00
MODELOS/ FORMAS I	-	421000115	0002-1	06/2014	1,0	20,0	5,0	1,0	06/2018	SUORTE DE PU P/TASA ARIES ACO	23,00	16,00
MODELOS/ FORMAS I	-	421000116	0002-1	06/2014	1,0	20,0	5,0	1,0	06/2018	SUORTE DE PU P/TASA ARIES ACO	23,00	16,00
MODELOS/ FORMAS I	-	421000117	0002-1	06/2014	1,0	20,0	5,0	1,0	06/2018	SUORTE DE PU P/TASA ARIES ACO	23,00	16,00
MODELOS/ FORMAS I	-	421000118	0002-1	06/2014	1,0	20,0	5,0	1,0	06/2018	SUORTE DE PU P/TASA ARIES ACO	23,00	16,00
MODELOS/ FORMAS I	-	421000119	0002-1	06/2014	1,0	20,0	5,0	1,0	06/2018	SUORTE DE PU P/TASA ARIES ACO	23,00	16,00
MODELOS/ FORMAS I	-	421000120	0002-1	06/2014	1,0	20,0	5,0	1,0	06/2018	SUORTE DE PU P/TASA ARIES ACO	23,00	16,00
MODELOS/ FORMAS I	-	421000121	0002-1	06/2014	1,0	20,0	5,0	1,0	06/2018	SUORTE DE PU P/TASA ARIES ACO	23,00	16,00
MODELOS/ FORMAS I	-	421000122	0002-1	06/2014	1,0	20,0	5,0	1,0	06/2018	SUORTE DE PU P/TASA ARIES ACO	23,00	16,00
MODELOS/ FORMAS I	-	421000124	0002-1	06/2014	1,0	20,0	5,0	1,0	06/2018	SUORTE DE PU P/TASA ARIES ACO	23,00	16,00
MODELOS/ FORMAS I	-	421000125	0002-1	06/2014	1,0	20,0	5,0	1,0	06/2018	SUORTE DE PU P/TASA ARIES ACO	23,00	16,00
MODELOS/ FORMAS I	-	421000126	0002-1	06/2014	1,0	20,0	5,0	1,0	06/2018	SUORTE DE PU P/TASA ARIES ACO	23,00	16,00
MODELOS/ FORMAS I	-	421000127	0002-1	06/2014	1,0	20,0	5,0	1,0	06/2018	SUORTE DE PU P/TASA ARIES ACO	23,00	16,00
MODELOS/ FORMAS I	-	421000128	0002-1	06/2014	1,0	20,0	5,0	1,0	06/2018	SUORTE DE PU P/TASA ARIES ACO	23,00	16,00
MODELOS/ FORMAS I	-	421000129	0002-1	06/2014	1,0	20,0	5,0	1,0	06/2018	SUORTE DE PU P/TASA ARIES ACO	23,00	16,00
MODELOS/ FORMAS I	-	421000130	0002-1	06/2014	1,0	20,0	5,0	1,0	06/2018	SUORTE DE PU P/TASA ARIES ACO	23,00	16,00
MODELOS/ FORMAS I	-	421000131	0002-1	06/2014	1,0	20,0	5,0	1,0	06/2018	SUORTE DE PU P/TASA ARIES ACO	23,00	16,00
MODELOS/ FORMAS I	-	421000132	0002-1	06/2014	1,0	20,0	5,0	1,0	06/2018	SUORTE DE PU P/TASA ARIES ACO	23,00	16,00
MODELOS/ FORMAS I	-	421000133	0002-1	06/2014	1,0	20,0	5,0	1,0	06/2018	SUORTE DE PU P/TASA ARIES ACO	23,00	16,00
MODELOS/ FORMAS I	-	421000134	0002-1	06/2014	1,0	20,0	5,0	1,0	06/2018	SUORTE DE PU P/TASA ARIES ACO	23,00	16,00
MODELOS/ FORMAS I	-	421000135	0002-1	06/2014	1,0	20,0	5,0	1,0	06/2018	SUORTE DE PU P/TASA ARIES ACO	23,00	16,00
MODELOS/ FORMAS I	-	421000136	0002-1	06/2014	1,0	20,0	5,0	1,0	06/2018	SUORTE DE PU P/TASA ARIES ACO	23,00	16,00
MODELOS/ FORMAS I	-	421000137	0002-1	06/2014	1,0	20,0	5,0	1,0	06/2018	SUORTE DE PU P/TASA ARIES ACO	23,00	16,00
MODELOS/ FORMAS I	-	421000138	0002-1	06/2014	1,0	20,0	5,0	1,0	06/2018	SUORTE DE PU P/TASA ARIES ACO	23,00	16,00
MODELOS/ FORMAS I	-	421000139	0002-1	06/2014	1,0	20,0	5,0	1,0	06/2018	SUORTE DE PU P/TASA ARIES ACO	23,00	16,00
MODELOS/ FORMAS I	-	421000141	0002-1	06/2014	1,0	20,0	5,0	1,0	06/2018	SUORTE DE PU P/TASA ARIES ACO	23,00	16,00
MODELOS/ FORMAS I	-	421000142	0002-1	06/2014	1,0	20,0	5,0	1,0	06/2018	SUORTE DE PU P/TASA ARIES ACO	23,00	16,00
MODELOS/ FORMAS I	-	421000143	0002-1	06/2014	1,0	20,0	5,0	1,0	06/2018	SUORTE DE PU P/TASA ARIES ACO	23,00	16,00
MODELOS/ FORMAS I	-	421000144	0002-1	06/2014	1,0	20,0	5,0	1,0	06/2018	SUORTE DE PU P/TASA ARIES ACO	23,00	16,00
MODELOS/ FORMAS I	-	421000145	0002-1	06/2014	1,0	20,0	5,0	1,0	06/2018	SUORTE DE PU P/TASA ARIES ACO	23,00	16,00
MODELOS/ FORMAS I	-	421000146	0002-1	06/2014	1,0	20,0	5,0	1,0	06/2018	SUORTE DE PU P/TASA ARIES ACO	23,00	16,00
MODELOS/ FORMAS I	-	421000147	0002-1	06/2014	1,0	20,0	5,0	1,0	06/2018	SUORTE DE PU P/TASA ARIES ACO	23,00	16,00
MODELOS/ FORMAS I	-	421000148	0002-1	06/2014	1,0	20,0	5,0	1,0	06/2018	SUORTE DE PU P/TASA ARIES ACO	23,00	16,00
MODELOS/ FORMAS I	-	421000149	0002-1	06/2014	1,0	20,0	5,0	1,0	06/2018	SUORTE DE PU P/TASA ARIES ACO	23,00	16,00
MODELOS/ FORMAS I	-	421000150	0002-1	06/2014	1,0	20,0	5,0	1,0	06/2018	SUORTE DE PU P/TASA ARIES ACO	23,00	16,00
MODELOS/ FORMAS I	-	421000151	0002-1	06/2014	1,0	20,0	5,0	1,0	06/2018	SUORTE DE PU P/TASA ARIES ACO	23,00	16,00
MODELOS/ FORMAS I	-	421000152	0002-1	06/2014	1,0	20,0	5,0	1,0	06/2018	SUORTE DE PU P/TASA ARIES ACO	23,00	16,00
MODELOS/ FORMAS I	-	421000153	0002-1	06/2014	1,0	20,0	5,0	1,0	06/2018	SUORTE DE PU P/TASA ARIES ACO	23,00	16,00
MODELOS/ FORMAS I	-	421000154	0002-1	06/2014	1,0	20,0	5,0	1,0	06/2018	SUORTE DE PU P/TASA ARIES ACO	23,00	16,00

Conta	Local	Patr.	Forn./ Inf.	Data Aquis.	Qde.	% Rem.	Vida Útil (Anos)	Vida Útil Rem. (Anos)	Data Inf.	Descrição do Bem	VI. Mercado (R\$)	VI. Liquidação Forçada (R\$)
MODELOS/ FORMAS I	-	421000155	0002-1	06/2014	1,0	20,0	5,0	1,0	06/2018	SUORTE DE PU P/TASA ARIES ACO	23,00	16,00
MODELOS/ FORMAS I	-	421000156	0002-1	06/2014	1,0	20,0	5,0	1,0	06/2018	SUORTE DE PU P/TASA ARIES ACO	23,00	16,00
MODELOS/ FORMAS I	-	421000158	0002-1	06/2014	1,0	20,0	5,0	1,0	06/2018	SUORTE DE PU P/TASA ARIES ACO	23,00	16,00
MODELOS/ FORMAS I	-	421000159	0002-1	06/2014	1,0	20,0	5,0	1,0	06/2018	SUORTE DE PU P/TASA ARIES ACO	23,00	16,00
MODELOS/ FORMAS I	-	421000229	0002-1	08/2014	1,0	20,0	5,0	1,0	06/2018	SUORTE PU	37,00	25,00
MODELOS/ FORMAS I Total											1.555.249,00	1.047.529,00
MOVEIS E UTENSÍLIOS	-	501000627	0002-1	02/2014	1,0	60,0	10,0	6,0	06/2018	AR CONDICIONADO 12000 BTUS	990,00	667,00
MOVEIS E UTENSÍLIOS	-	501000625	0002-1	02/2014	1,0	60,0	10,0	6,0	06/2018	AR CONDICIONADO 17000 BTUS	1.443,00	972,00
MOVEIS E UTENSÍLIOS	-	501000626	0002-1	02/2014	1,0	60,0	10,0	6,0	06/2018	AR CONDICIONADO 17000 BTUS	1.443,00	972,00
MOVEIS E UTENSÍLIOS	-	501000248	0002-1	08/2013	1,0	50,0	10,0	5,0	06/2018	AR CONDICIONADO 18000 BTUS	1.324,00	891,00
MOVEIS E UTENSÍLIOS	-	501000628	0002-1	02/2014	1,0	60,0	10,0	6,0	06/2018	AR CONDICIONADO 18000 BTUS	1.443,00	972,00
MOVEIS E UTENSÍLIOS	-	501000629	0002-1	02/2014	1,0	60,0	10,0	6,0	06/2018	AR CONDICIONADO 22000 BTUS	1.783,00	1.201,00
MÓVEIS E UTENSÍLIOS	-	501000158	0002-1	04/2013	1,0	50,0	10,0	5,0	06/2018	AR CONDICIONADO 220V SPLIT/CONSUL S/F BEM ESTAR	855,00	576,00
MÓVEIS E UTENSÍLIOS	-	501000157	0002-1	04/2013	1,0	50,0	10,0	5,0	06/2018	AR CONDICIONADO 220V SPLIT/CONSUL S/F BEM ESTAR	856,00	576,00
MÓVEIS E UTENSÍLIOS	-	501000152	0002-1	04/2013	1,0	50,0	10,0	5,0	06/2018	AR CONDICIONADO 220V SPLIT/CONSUL S/F BEM ESTAR	856,00	577,00
MÓVEIS E UTENSÍLIOS	-	501000153	0002-1	04/2013	1,0	50,0	10,0	5,0	06/2018	AR CONDICIONADO 220V SPLIT/CONSUL S/F BEM ESTAR	856,00	577,00
MÓVEIS E UTENSÍLIOS	-	501000154	0002-1	04/2013	1,0	50,0	10,0	5,0	06/2018	AR CONDICIONADO 220V SPLIT/CONSUL S/F BEM ESTAR	856,00	577,00
MÓVEIS E UTENSÍLIOS	-	501000155	0002-1	04/2013	1,0	50,0	10,0	5,0	06/2018	AR CONDICIONADO 220V SPLIT/CONSUL S/F BEM ESTAR	856,00	577,00
MÓVEIS E UTENSÍLIOS	-	501000156	0002-1	04/2013	1,0	50,0	10,0	5,0	06/2018	AR CONDICIONADO 220V SPLIT/CONSUL S/F BEM ESTAR	856,00	577,00
MOVEIS E UTENSÍLIOS	-	501000914	0002-1	11/2014	1,0	60,0	10,0	6,0	06/2018	AR CONDICIONADO CARRIER 6	3.541,00	2.385,00
MÓVEIS E UTENSÍLIOS	-	501000915	0002-1	11/2014	1,0	60,0	10,0	6,0	06/2018	AR CONDICIONADO CARRIER 6	3.541,00	2.385,00
MÓVEIS E UTENSÍLIOS	-	501000916	0002-1	11/2014	1,0	60,0	10,0	6,0	06/2018	AR CONDICIONADO CARRIER 6	3.649,00	2.457,00
MÓVEIS E UTENSÍLIOS	-	501000141	0002-1	02/2013	1,0	50,0	10,0	5,0	06/2018	AR CONDICIONADO SAMSUNG 24000 S/F 220V MAX PLUS	1.016,00	684,00
MÓVEIS E UTENSÍLIOS	-	501000630	0002-1	02/2014	1,0	60,0	10,0	6,0	06/2018	AR CONDICIONADO TP CASSETE 33KBTU/H	3.526,00	2.374,00
MÓVEIS E UTENSÍLIOS	-	501000631	0002-1	02/2014	1,0	60,0	10,0	6,0	06/2018	AR CONDICIONADO TP CASSETE 45KBTU/H	3.955,00	2.664,00
MÓVEIS E UTENSÍLIOS	-	501000632	0002-1	02/2014	1,0	60,0	10,0	6,0	06/2018	AR CONDICIONADO TP CASSETE 51KBTU/H	3.650,00	2.458,00
MOVEIS E UTENSÍLIOS	-	501000803	0002-1	05/2014	1,0	60,0	10,0	6,0	06/2018	ARMARIO ALTO C 2 PORTAS C	896,00	604,00
MÓVEIS E UTENSÍLIOS	-	501000804	0002-1	05/2014	1,0	60,0	10,0	6,0	06/2018	ARMARIO ALTO C 2 PORTAS C	896,00	604,00
MÓVEIS E UTENSÍLIOS	-	501000805	0002-1	05/2014	1,0	60,0	10,0	6,0	06/2018	ARMARIO ALTO C 2 PORTAS C	896,00	604,00
MÓVEIS E UTENSÍLIOS	-	501000801	0002-1	05/2014	1,0	60,0	10,0	6,0	06/2018	ARMARIO ALTO C 2 PORTAS C	1.017,00	685,00
MÓVEIS E UTENSÍLIOS	-	501000802	0002-1	05/2014	1,0	60,0	10,0	6,0	06/2018	ARMARIO ALTO C 2 PORTAS C	1.017,00	685,00
MÓVEIS E UTENSÍLIOS	-	501000898	0002-1	07/2014	1,0	60,0	10,0	6,0	06/2018	ARMARIO ALTO C/ 2 PORTAS	420,00	283,00
MÓVEIS E UTENSÍLIOS	-	501000899	0002-1	07/2014	1,0	60,0	10,0	6,0	06/2018	ARMARIO ALTO C/ 2 PORTAS	420,00	283,00
MÓVEIS E UTENSÍLIOS	-	501000900	0002-1	07/2014	1,0	60,0	10,0	6,0	06/2018	ARMARIO ALTO C/ 2 PORTAS	420,00	283,00

Conta	Local	Patr.	Forn./ Inf.	Data Aquis.	Qde.	% Rem.	Vida Útil (Anos)	Vida Útil Rem. (Anos)	Data Inf.	Descrição do Bem	VI. Mercado (R\$)	VI. Liquidação Forçada (R\$)
MOVEIS E UTENSÍLIOS	-	501000901	0002-1	07/2014	1,0	60,0	10,0	6,0	06/2018	ARMARIO ALTO C/ 2 PORTAS	420,00	283,00
MOVEIS E UTENSÍLIOS	-	501000798	0002-1	05/2014	1,0	60,0	10,0	6,0	06/2018	ARMARIO ALTO COM 2 PORTAS	737,00	496,00
MOVEIS E UTENSÍLIOS	-	501000799	0002-1	05/2014	1,0	60,0	10,0	6,0	06/2018	ARMARIO ALTO COM 2 PORTAS	737,00	496,00
MÓVEIS E UTENSÍLIOS	-	501000800	0002-1	05/2014	1,0	60,0	10,0	6,0	06/2018	ARMARIO ALTO COM 2 PORTAS	737,00	496,00
MOVEIS E UTENSÍLIOS	-	501000126	0002-1	01/2013	1,0	50,0	10,0	5,0	06/2018	ARMARIO ALTO FECH 2P ARQ 800X470X1600	488,00	329,00
MOVEIS E UTENSÍLIOS	-	501000127	0002-1	01/2013	1,0	50,0	10,0	5,0	06/2018	ARMARIO ALTO FECH 2P ARQ 800X470X1600	488,00	329,00
MOVEIS E UTENSÍLIOS	-	501000037	0002-1	05/2012	1,0	40,0	10,0	4,0	06/2018	ARMARIO ALTO FECH 2P ARQUIVO	157,00	105,00
MÓVEIS E UTENSÍLIOS	-	501000038	0002-1	05/2012	1,0	40,0	10,0	4,0	06/2018	ARMARIO ALTO FECH 2P ARQUIVO	157,00	105,00
MÓVEIS E UTENSÍLIOS	-	501000039	0002-1	05/2012	1,0	40,0	10,0	4,0	06/2018	ARMARIO ALTO FECH 2P ARQUIVO	157,00	105,00
MÓVEIS E UTENSÍLIOS	-	501000040	0002-1	05/2012	1,0	40,0	10,0	4,0	06/2018	ARMARIO ALTO FECH 2P ARQUIVO	157,00	105,00
MOVEIS E UTENSÍLIOS	-	501000041	0002-1	05/2012	1,0	40,0	10,0	4,0	06/2018	ARMARIO ALTO FECH 2P ARQUIVO	157,00	105,00
MÓVEIS E UTENSÍLIOS	-	501000142	0002-1	02/2013	1,0	50,0	10,0	5,0	06/2018	ARMARIO ALTO FECH 2P ARQUIVO	399,00	269,00
MOVEIS E UTENSÍLIOS	-	501000235	0002-1	08/2013	1,0	50,0	10,0	5,0	06/2018	ARMARIO ALTO FECHADO 2P CLEAN	276,00	186,00
MOVEIS E UTENSÍLIOS	-	501000771	0002-1	05/2014	1,0	60,0	10,0	6,0	06/2018	ARMARIO BAIXO C 2 PORTAS	540,00	364,00
MÓVEIS E UTENSÍLIOS	-	501000806	0002-1	05/2014	1,0	60,0	10,0	6,0	06/2018	ARMARIO BAIXO C 2 PORTAS	698,00	470,00
MÓVEIS E UTENSÍLIOS	-	501000807	0002-1	05/2014	1,0	60,0	10,0	6,0	06/2018	ARMARIO BAIXO C 2 PORTAS	698,00	470,00
MOVEIS E UTENSÍLIOS	-	501000902	0002-1	07/2014	1,0	60,0	10,0	6,0	06/2018	ARMARIO BAIXO COM 02 PORT	236,00	159,00
MOVEIS E UTENSÍLIOS	-	501000903	0002-1	07/2014	1,0	60,0	10,0	6,0	06/2018	ARMARIO BAIXO COM 02 PORT	236,00	159,00
MOVEIS E UTENSÍLIOS	-	501000904	0002-1	07/2014	1,0	60,0	10,0	6,0	06/2018	ARMARIO BAIXO COM 02 PORT	236,00	159,00
MÓVEIS E UTENSÍLIOS	-	501000892	0002-1	07/2014	1,0	60,0	10,0	6,0	06/2018	ARMARIO BAIXO COM 02 PORT	238,00	160,00
MÓVEIS E UTENSÍLIOS	-	501000357	0002-1	02/2014	1,0	60,0	10,0	6,0	06/2018	ARMARIO BAIXO COM 02 PORTAS	286,00	192,00
MÓVEIS E UTENSÍLIOS	-	501000358	0002-1	02/2014	1,0	60,0	10,0	6,0	06/2018	ARMARIO BAIXO COM 02 PORTAS	286,00	192,00
MOVEIS E UTENSÍLIOS	-	501000359	0002-1	02/2014	1,0	60,0	10,0	6,0	06/2018	ARMARIO BAIXO COM 02 PORTAS	286,00	192,00
MOVEIS E UTENSÍLIOS	-	501000360	0002-1	02/2014	1,0	60,0	10,0	6,0	06/2018	ARMARIO BAIXO COM 02 PORTAS	286,00	192,00
MÓVEIS E UTENSÍLIOS	-	501000361	0002-1	02/2014	1,0	60,0	10,0	6,0	06/2018	ARMARIO BAIXO COM 02 PORTAS	286,00	192,00
MÓVEIS E UTENSÍLIOS	-	501000362	0002-1	02/2014	1,0	60,0	10,0	6,0	06/2018	ARMARIO BAIXO COM 02 PORTAS	286,00	192,00
MÓVEIS E UTENSÍLIOS	-	501000363	0002-1	02/2014	1,0	60,0	10,0	6,0	06/2018	ARMARIO BAIXO COM 02 PORTAS	286,00	192,00
MOVEIS E UTENSÍLIOS	-	501000364	0002-1	02/2014	1,0	60,0	10,0	6,0	06/2018	ARMARIO BAIXO COM 02 PORTAS	286,00	192,00
MÓVEIS E UTENSÍLIOS	-	501000365	0002-1	02/2014	1,0	60,0	10,0	6,0	06/2018	ARMARIO BAIXO COM 02 PORTAS	286,00	192,00
MOVEIS E UTENSÍLIOS	-	501000366	0002-1	02/2014	1,0	60,0	10,0	6,0	06/2018	ARMARIO BAIXO COM 02 PORTAS	286,00	192,00
MÓVEIS E UTENSÍLIOS	-	501000367	0002-1	02/2014	1,0	60,0	10,0	6,0	06/2018	ARMARIO BAIXO COM 02 PORTAS	286,00	192,00
MOVEIS E UTENSÍLIOS	-	501000368	0002-1	02/2014	1,0	60,0	10,0	6,0	06/2018	ARMARIO BAIXO COM 02 PORTAS	286,00	192,00
MÓVEIS E UTENSÍLIOS	-	501000369	0002-1	02/2014	1,0	60,0	10,0	6,0	06/2018	ARMARIO BAIXO COM 02 PORTAS	286,00	192,00
MÓVEIS E UTENSÍLIOS	-	501000370	0002-1	02/2014	1,0	60,0	10,0	6,0	06/2018	ARMARIO BAIXO COM 02 PORTAS	286,00	192,00
MOVEIS E UTENSÍLIOS	-	501000371	0002-1	02/2014	1,0	60,0	10,0	6,0	06/2018	ARMARIO BAIXO COM 02 PORTAS	286,00	192,00
MOVEIS E UTENSÍLIOS	-	501000372	0002-1	02/2014	1,0	60,0	10,0	6,0	06/2018	ARMARIO BAIXO COM 02 PORTAS	286,00	192,00
MÓVEIS E UTENSÍLIOS	-	501000373	0002-1	02/2014	1,0	60,0	10,0	6,0	06/2018	ARMARIO BAIXO COM 02 PORTAS	286,00	192,00
MOVEIS E UTENSÍLIOS	-	501000374	0002-1	02/2014	1,0	60,0	10,0	6,0	06/2018	ARMARIO BAIXO COM 02 PORTAS	309,00	208,00
MÓVEIS E UTENSÍLIOS	-	501000375	0002-1	02/2014	1,0	60,0	10,0	6,0	06/2018	ARMARIO BAIXO COM 02 PORTAS	309,00	208,00
MÓVEIS E UTENSÍLIOS	-	501000376	0002-1	02/2014	1,0	60,0	10,0	6,0	06/2018	ARMARIO BAIXO COM 02 PORTAS	309,00	208,00
MÓVEIS E UTENSÍLIOS	-	501000377	0002-1	02/2014	1,0	60,0	10,0	6,0	06/2018	ARMARIO BAIXO COM 02 PORTAS	309,00	208,00
MÓVEIS E UTENSÍLIOS	-	501000062	0002-1	05/2012	1,0	40,0	10,0	4,0	06/2018	ARMARIO BAIXO PRESIDENTE 2P GAB 1350X500X750	345,00	232,00

Conta	Local	Patr.	Forn./ Inf.	Data Aquis.	Qde.	% Rem.	Vida Útil (Anos)	Vida Útil Rem. (Anos)	Data Inf.	Descrição do Bem	VI. Mercado (R\$)	VI. Liquidação Forçada (R\$)
MÓVEIS E UTENSÍLIOS	-	501000063	0002-1	05/2012	1,0	40,0	10,0	4,0	06/2018	ARMARIO BAIXO PRESIDENTE 2P GAB 1350X500X750	345,00	232,00
MÓVEIS E UTENSÍLIOS	-	501000064	0002-1	05/2012	1,0	40,0	10,0	4,0	06/2018	ARMARIO BAIXO PRESIDENTE 2P GAB 1350X500X750	345,00	232,00
MÓVEIS E UTENSÍLIOS	-	501000051	0002-1	05/2012	1,0	40,0	10,0	4,0	06/2018	ARMARIO BAIXO PRESIDENTE 2P GAB 1350X500X750	391,00	263,00
MÓVEIS E UTENSÍLIOS	-	501000931	0002-1	06/2016	1,0	80,0	10,0	8,0	06/2018	ARMÁRIO C/ 4 PRATELEIRA E PORTA DE ACO	725,00	488,00
MÓVEIS E UTENSÍLIOS	-	501000910	0002-1	09/2014	1,0	60,0	10,0	6,0	06/2018	ARMARIO CORTA FOGO	2.309,00	1.555,00
MÓVEIS E UTENSÍLIOS	-	501000909	0002-1	09/2014	1,0	60,0	10,0	6,0	06/2018	ARMARIO CORTA FOGO	2.315,00	1.559,00
MÓVEIS E UTENSÍLIOS	-	501000809	0002-1	06/2014	1,0	60,0	10,0	6,0	06/2018	ARMÁRIO DE CHAPA COMPENSADA	2.808,00	1.891,00
MÓVEIS E UTENSÍLIOS	-	501000922	0002-1	01/2016	1,0	80,0	10,0	8,0	06/2018	ARMÁRIO DE FERRAMENTAS	4.567,00	3.076,00
MÓVEIS E UTENSÍLIOS	-	501000823	0002-1	06/2014	1,0	60,0	10,0	6,0	06/2018	ARMARIO DESLIZANTE	26.735,00	18.006,00
MÓVEIS E UTENSÍLIOS	-	501000086	0002-1	06/2012	1,0	40,0	10,0	4,0	06/2018	ARMARIO PARA PIA 4PORTAS 1450X440X800	437,00	295,00
MÓVEIS E UTENSÍLIOS	-	501000177	0002-1	04/2013	1,0	50,0	10,0	5,0	06/2018	ARMARIO SEMIABERTO 2P CLEAN 800X360X1500	99,00	67,00
MÓVEIS E UTENSÍLIOS	-	501000178	0002-1	04/2013	1,0	50,0	10,0	5,0	06/2018	ARMARIO SEMIABERTO 2P CLEAN 800X360X1500	99,00	67,00
MÓVEIS E UTENSÍLIOS	-	501000179	0002-1	04/2013	1,0	50,0	10,0	5,0	06/2018	ARMARIO SEMIABERTO 2P CLEAN 800X360X1500	99,00	67,00
MÓVEIS E UTENSÍLIOS	-	501000085	0002-1	06/2012	1,0	40,0	10,0	4,0	06/2018	ARMARIO SUSPENSO 1PORTA 750X350X360	235,00	158,00
MÓVEIS E UTENSÍLIOS	-	501000850	0002-1	06/2014	30,0	60,0	10,0	6,0	06/2018	ARMARIOS 1P C/ SISTEMA CA	385,00	259,00
MÓVEIS E UTENSÍLIOS	-	501000851	0002-1	06/2014	30,0	60,0	10,0	6,0	06/2018	ARMARIOS 1P C/ SISTEMA CA	385,00	259,00
MÓVEIS E UTENSÍLIOS	-	501000852	0002-1	06/2014	30,0	60,0	10,0	6,0	06/2018	ARMARIOS 1P C/ SISTEMA CA	385,00	259,00
MÓVEIS E UTENSÍLIOS	-	501000853	0002-1	06/2014	30,0	60,0	10,0	6,0	06/2018	ARMARIOS 1P C/ SISTEMA CA	385,00	259,00
MÓVEIS E UTENSÍLIOS	-	501000854	0002-1	06/2014	30,0	60,0	10,0	6,0	06/2018	ARMARIOS 1P C/ SISTEMA CA	385,00	259,00
MÓVEIS E UTENSÍLIOS	-	501000855	0002-1	06/2014	30,0	60,0	10,0	6,0	06/2018	ARMARIOS 1P C/ SISTEMA CA	385,00	259,00
MÓVEIS E UTENSÍLIOS	-	501000856	0002-1	06/2014	30,0	60,0	10,0	6,0	06/2018	ARMARIOS 1P C/ SISTEMA CA	385,00	259,00
MÓVEIS E UTENSÍLIOS	-	501000857	0002-1	06/2014	30,0	60,0	10,0	6,0	06/2018	ARMARIOS 1P C/ SISTEMA CA	385,00	259,00
MÓVEIS E UTENSÍLIOS	-	501000858	0002-1	06/2014	30,0	60,0	10,0	6,0	06/2018	ARMARIOS 1P C/ SISTEMA CA	385,00	259,00
MÓVEIS E UTENSÍLIOS	-	501000859	0002-1	06/2014	30,0	60,0	10,0	6,0	06/2018	ARMARIOS 1P C/ SISTEMA CA	385,00	259,00
MÓVEIS E UTENSÍLIOS	-	501000860	0002-1	06/2014	30,0	60,0	10,0	6,0	06/2018	ARMARIOS 1P C/ SISTEMA CA	385,00	259,00
MÓVEIS E UTENSÍLIOS	-	501000861	0002-1	06/2014	30,0	60,0	10,0	6,0	06/2018	ARMARIOS 1P C/ SISTEMA CA	385,00	259,00
MÓVEIS E UTENSÍLIOS	-	501000862	0002-1	06/2014	30,0	60,0	10,0	6,0	06/2018	ARMARIOS 1P C/ SISTEMA CA	385,00	259,00
MÓVEIS E UTENSÍLIOS	-	501000863	0002-1	06/2014	30,0	60,0	10,0	6,0	06/2018	ARMARIOS 1P C/ SISTEMA CA	385,00	259,00
MÓVEIS E UTENSÍLIOS	-	501000864	0002-1	06/2014	30,0	60,0	10,0	6,0	06/2018	ARMARIOS 1P C/ SISTEMA CA	385,00	259,00
MÓVEIS E UTENSÍLIOS	-	501000865	0002-1	06/2014	30,0	60,0	10,0	6,0	06/2018	ARMARIOS 1P C/ SISTEMA CA	385,00	259,00
MÓVEIS E UTENSÍLIOS	-	501000866	0002-1	06/2014	30,0	60,0	10,0	6,0	06/2018	ARMARIOS 1P C/ SISTEMA CA	385,00	259,00
MÓVEIS E UTENSÍLIOS	-	501000867	0002-1	06/2014	30,0	60,0	10,0	6,0	06/2018	ARMARIOS 1P C/ SISTEMA CA	385,00	259,00
MÓVEIS E UTENSÍLIOS	-	501000868	0002-1	06/2014	30,0	60,0	10,0	6,0	06/2018	ARMARIOS 1P C/ SISTEMA CA	385,00	259,00
MÓVEIS E UTENSÍLIOS	-	501000869	0002-1	06/2014	30,0	60,0	10,0	6,0	06/2018	ARMARIOS 1P C/ SISTEMA CA	385,00	259,00
MÓVEIS E UTENSÍLIOS	-	501000870	0002-1	06/2014	30,0	60,0	10,0	6,0	06/2018	ARMARIOS 1P C/ SISTEMA CA	386,00	260,00
MÓVEIS E UTENSÍLIOS	-	501000871	0002-1	06/2014	30,0	60,0	10,0	6,0	06/2018	ARMARIOS 1P C/ SISTEMA CA	386,00	260,00

Conta	Local	Patr.	Forn./ Inf.	Data Aquis.	Qde.	% Rem.	Vida Útil (Anos)	Vida Útil Rem. (Anos)	Data Inf.	Descrição do Bem	VI. Mercado (R\$)	VI. Liquidação Forçada (R\$)
MOVEIS E UTENSÍLIOS	-	501000872	0002-1	06/2014	30,0	60,0	10,0	6,0	06/2018	ARMARIOS 1P C/ SISTEMA CA	386,00	260,00
MOVEIS E UTENSÍLIOS	-	501000873	0002-1	06/2014	30,0	60,0	10,0	6,0	06/2018	ARMARIOS 1P C/ SISTEMA CA	386,00	260,00
MOVEIS E UTENSÍLIOS	-	501000874	0002-1	06/2014	30,0	60,0	10,0	6,0	06/2018	ARMARIOS 1P C/ SISTEMA CA	386,00	260,00
MÓVEIS E UTENSÍLIOS	-	501000875	0002-1	06/2014	30,0	60,0	10,0	6,0	06/2018	ARMARIOS 1P C/ SISTEMA CA	386,00	260,00
MOVEIS E UTENSÍLIOS	-	501000876	0002-1	06/2014	30,0	60,0	10,0	6,0	06/2018	ARMARIOS 1P C/ SISTEMA CA	386,00	260,00
MOVEIS E UTENSÍLIOS	-	501000877	0002-1	06/2014	30,0	60,0	10,0	6,0	06/2018	ARMARIOS 1P C/ SISTEMA CA	386,00	260,00
MOVEIS E UTENSÍLIOS	-	501000878	0002-1	06/2014	30,0	60,0	10,0	6,0	06/2018	ARMARIOS 1P C/ SISTEMA CA	386,00	260,00
MÓVEIS E UTENSÍLIOS	-	501000879	0002-1	06/2014	30,0	60,0	10,0	6,0	06/2018	ARMARIOS 1P C/ SISTEMA CA	386,00	260,00
MÓVEIS E UTENSÍLIOS	-	501000840	0002-1	06/2014	26,0	60,0	10,0	6,0	06/2018	ARMARIOS 6P C/ SISTEMA CA	468,00	315,00
MÓVEIS E UTENSÍLIOS	-	501000841	0002-1	06/2014	26,0	60,0	10,0	6,0	06/2018	ARMARIOS 6P C/ SISTEMA CA	468,00	315,00
MOVEIS E UTENSÍLIOS	-	501000842	0002-1	06/2014	26,0	60,0	10,0	6,0	06/2018	ARMARIOS 6P C/ SISTEMA CA	468,00	315,00
MÓVEIS E UTENSÍLIOS	-	501000843	0002-1	06/2014	26,0	60,0	10,0	6,0	06/2018	ARMARIOS 6P C/ SISTEMA CA	468,00	315,00
MOVEIS E UTENSÍLIOS	-	501000844	0002-1	06/2014	26,0	60,0	10,0	6,0	06/2018	ARMARIOS 6P C/ SISTEMA CA	468,00	315,00
MOVEIS E UTENSÍLIOS	-	501000845	0002-1	06/2014	26,0	60,0	10,0	6,0	06/2018	ARMARIOS 6P C/ SISTEMA CA	468,00	315,00
MÓVEIS E UTENSÍLIOS	-	501000846	0002-1	06/2014	26,0	60,0	10,0	6,0	06/2018	ARMARIOS 6P C/ SISTEMA CA	468,00	315,00
MÓVEIS E UTENSÍLIOS	-	501000847	0002-1	06/2014	26,0	60,0	10,0	6,0	06/2018	ARMARIOS 6P C/ SISTEMA CA	468,00	315,00
MOVEIS E UTENSÍLIOS	-	501000848	0002-1	06/2014	26,0	60,0	10,0	6,0	06/2018	ARMARIOS 6P C/ SISTEMA CA	468,00	315,00
MOVEIS E UTENSÍLIOS	-	501000849	0002-1	06/2014	26,0	60,0	10,0	6,0	06/2018	ARMARIOS 6P C/ SISTEMA CA	468,00	315,00
MOVEIS E UTENSÍLIOS	-	501000824	0002-1	06/2014	26,0	60,0	10,0	6,0	06/2018	ARMARIOS 6P C/ SISTEMA CA	469,00	316,00
MOVEIS E UTENSÍLIOS	-	501000825	0002-1	06/2014	26,0	60,0	10,0	6,0	06/2018	ARMARIOS 6P C/ SISTEMA CA	469,00	316,00
MÓVEIS E UTENSÍLIOS	-	501000826	0002-1	06/2014	26,0	60,0	10,0	6,0	06/2018	ARMARIOS 6P C/ SISTEMA CA	469,00	316,00
MÓVEIS E UTENSÍLIOS	-	501000827	0002-1	06/2014	26,0	60,0	10,0	6,0	06/2018	ARMARIOS 6P C/ SISTEMA CA	469,00	316,00
MOVEIS E UTENSÍLIOS	-	501000828	0002-1	06/2014	26,0	60,0	10,0	6,0	06/2018	ARMARIOS 6P C/ SISTEMA CA	469,00	316,00
MOVEIS E UTENSÍLIOS	-	501000829	0002-1	06/2014	26,0	60,0	10,0	6,0	06/2018	ARMARIOS 6P C/ SISTEMA CA	469,00	316,00
MOVEIS E UTENSÍLIOS	-	501000830	0002-1	06/2014	26,0	60,0	10,0	6,0	06/2018	ARMARIOS 6P C/ SISTEMA CA	469,00	316,00
MOVEIS E UTENSÍLIOS	-	501000831	0002-1	06/2014	26,0	60,0	10,0	6,0	06/2018	ARMARIOS 6P C/ SISTEMA CA	469,00	316,00
MÓVEIS E UTENSÍLIOS	-	501000832	0002-1	06/2014	26,0	60,0	10,0	6,0	06/2018	ARMARIOS 6P C/ SISTEMA CA	469,00	316,00
MOVEIS E UTENSÍLIOS	-	501000833	0002-1	06/2014	26,0	60,0	10,0	6,0	06/2018	ARMARIOS 6P C/ SISTEMA CA	469,00	316,00
MÓVEIS E UTENSÍLIOS	-	501000834	0002-1	06/2014	26,0	60,0	10,0	6,0	06/2018	ARMARIOS 6P C/ SISTEMA CA	469,00	316,00
MOVEIS E UTENSÍLIOS	-	501000835	0002-1	06/2014	26,0	60,0	10,0	6,0	06/2018	ARMARIOS 6P C/ SISTEMA CA	469,00	316,00
MOVEIS E UTENSÍLIOS	-	501000836	0002-1	06/2014	26,0	60,0	10,0	6,0	06/2018	ARMARIOS 6P C/ SISTEMA CA	469,00	316,00
MOVEIS E UTENSÍLIOS	-	501000837	0002-1	06/2014	26,0	60,0	10,0	6,0	06/2018	ARMARIOS 6P C/ SISTEMA CA	469,00	316,00
MÓVEIS E UTENSÍLIOS	-	501000838	0002-1	06/2014	26,0	60,0	10,0	6,0	06/2018	ARMARIOS 6P C/ SISTEMA CA	469,00	316,00
MÓVEIS E UTENSÍLIOS	-	501000839	0002-1	06/2014	26,0	60,0	10,0	6,0	06/2018	ARMARIOS 6P C/ SISTEMA CA	469,00	316,00
MOVEIS E UTENSÍLIOS	-	501000880	0002-1	06/2014	4,0	60,0	10,0	6,0	06/2018	ARMARIOS GAVETEIRO MISTO A	1.083,00	729,00
MOVEIS E UTENSÍLIOS	-	501000881	0002-1	06/2014	4,0	60,0	10,0	6,0	06/2018	ARMARIOS GAVETEIRO MISTO A	1.083,00	729,00
MOVEIS E UTENSÍLIOS	-	501000882	0002-1	06/2014	4,0	60,0	10,0	6,0	06/2018	ARMARIOS GAVETEIRO MISTO A	1.083,00	729,00
MOVEIS E UTENSÍLIOS	-	501000883	0002-1	06/2014	4,0	60,0	10,0	6,0	06/2018	ARMARIOS GAVETEIRO MISTO A	1.083,00	729,00
MÓVEIS E UTENSÍLIOS	-	501000752	0002-1	04/2014	1,0	60,0	10,0	6,0	06/2018	ARMARIOS VESTIARIO 2 PORT	567,00	382,00
MÓVEIS E UTENSÍLIOS	-	501000753	0002-1	04/2014	1,0	60,0	10,0	6,0	06/2018	ARMARIOS VESTIARIO 2 PORT	567,00	382,00
MÓVEIS E UTENSÍLIOS	-	501000754	0002-1	04/2014	1,0	60,0	10,0	6,0	06/2018	ARMARIOS VESTIARIO 2 PORT	567,00	382,00
MOVEIS E UTENSÍLIOS	-	501000755	0002-1	04/2014	1,0	60,0	10,0	6,0	06/2018	ARMARIOS VESTIARIO 2 PORT	567,00	382,00
MOVEIS E UTENSÍLIOS	-	501000756	0002-1	04/2014	1,0	60,0	10,0	6,0	06/2018	ARMARIOS VESTIARIO 2 PORT	567,00	382,00

Conta	Local	Patr.	Forn./ Inf.	Data Aquis.	Qde.	% Rem.	Vida Útil (Anos)	Vida Util Rem. (Anos)	Data Inf.	Descrição do Bem	VI. Mercado (R\$)	VI. Liquidação Forçada (R\$)
MOVEIS E UTENSILIOS	-	501000757	0002-1	04/2014	1,0	60,0	10,0	6,0	06/2018	ARMARIOS VESTIARIO 2 PORT	567,00	382,00
MOVEIS E UTENSILIOS	-	501000758	0002-1	04/2014	1,0	60,0	10,0	6,0	06/2018	ARMARIOS VESTIARIO 2 PORT	567,00	382,00
MOVEIS E UTENSILIOS	-	501000759	0002-1	04/2014	1,0	60,0	10,0	6,0	06/2018	ARMARIOS VESTIARIO 2 PORT	567,00	382,00
MÓVEIS E UTENSILIOS	-	501000760	0002-1	04/2014	1,0	60,0	10,0	6,0	06/2018	ARMARIOS VESTIARIO 2 PORT	567,00	382,00
MOVEIS E UTENSILIOS	-	501000669	0002-1	04/2014	1,0	60,0	10,0	6,0	06/2018	ARMARIOS VESTIARIO 4 PORT	779,00	524,00
MOVEIS E UTENSILIOS	-	501000670	0002-1	04/2014	1,0	60,0	10,0	6,0	06/2018	ARMARIOS VESTIARIO 4 PORT	779,00	524,00
MOVEIS E UTENSILIOS	-	501000671	0002-1	04/2014	1,0	60,0	10,0	6,0	06/2018	ARMARIOS VESTIARIO 4 PORT	779,00	524,00
MÓVEIS E UTENSILIOS	-	501000672	0002-1	04/2014	1,0	60,0	10,0	6,0	06/2018	ARMARIOS VESTIARIO 4 PORT	779,00	524,00
MÓVEIS E UTENSILIOS	-	501000673	0002-1	04/2014	1,0	60,0	10,0	6,0	06/2018	ARMARIOS VESTIARIO 4 PORT	779,00	524,00
MÓVEIS E UTENSILIOS	-	501000674	0002-1	04/2014	1,0	60,0	10,0	6,0	06/2018	ARMARIOS VESTIARIO 4 PORT	779,00	524,00
MOVEIS E UTENSILIOS	-	501000675	0002-1	04/2014	1,0	60,0	10,0	6,0	06/2018	ARMARIOS VESTIARIO 4 PORT	779,00	524,00
MÓVEIS E UTENSILIOS	-	501000676	0002-1	04/2014	1,0	60,0	10,0	6,0	06/2018	ARMARIOS VESTIARIO 4 PORT	779,00	524,00
MOVEIS E UTENSILIOS	-	501000677	0002-1	04/2014	1,0	60,0	10,0	6,0	06/2018	ARMARIOS VESTIARIO 4 PORT	779,00	524,00
MOVEIS E UTENSILIOS	-	501000678	0002-1	04/2014	1,0	60,0	10,0	6,0	06/2018	ARMARIOS VESTIARIO 4 PORT	779,00	524,00
MÓVEIS E UTENSILIOS	-	501000679	0002-1	04/2014	1,0	60,0	10,0	6,0	06/2018	ARMARIOS VESTIARIO 4 PORT	779,00	524,00
MÓVEIS E UTENSILIOS	-	501000680	0002-1	04/2014	1,0	60,0	10,0	6,0	06/2018	ARMARIOS VESTIARIO 4 PORT	779,00	524,00
MOVEIS E UTENSILIOS	-	501000681	0002-1	04/2014	1,0	60,0	10,0	6,0	06/2018	ARMARIOS VESTIARIO 4 PORT	779,00	524,00
MOVEIS E UTENSILIOS	-	501000682	0002-1	04/2014	1,0	60,0	10,0	6,0	06/2018	ARMARIOS VESTIARIO 4 PORT	779,00	524,00
MOVEIS E UTENSILIOS	-	501000683	0002-1	04/2014	1,0	60,0	10,0	6,0	06/2018	ARMARIOS VESTIARIO 4 PORT	779,00	524,00
MOVEIS E UTENSILIOS	-	501000684	0002-1	04/2014	1,0	60,0	10,0	6,0	06/2018	ARMARIOS VESTIARIO 4 PORT	779,00	524,00
MÓVEIS E UTENSILIOS	-	501000685	0002-1	04/2014	1,0	60,0	10,0	6,0	06/2018	ARMARIOS VESTIARIO 4 PORT	779,00	524,00
MÓVEIS E UTENSILIOS	-	501000686	0002-1	04/2014	1,0	60,0	10,0	6,0	06/2018	ARMARIOS VESTIARIO 4 PORT	779,00	524,00
MOVEIS E UTENSILIOS	-	501000687	0002-1	04/2014	1,0	60,0	10,0	6,0	06/2018	ARMARIOS VESTIARIO 4 PORT	779,00	524,00
MOVEIS E UTENSILIOS	-	501000688	0002-1	04/2014	1,0	60,0	10,0	6,0	06/2018	ARMARIOS VESTIARIO 4 PORT	779,00	524,00
MOVEIS E UTENSILIOS	-	501000689	0002-1	04/2014	1,0	60,0	10,0	6,0	06/2018	ARMARIOS VESTIARIO 4 PORT	779,00	524,00
MOVEIS E UTENSILIOS	-	501000690	0002-1	04/2014	1,0	60,0	10,0	6,0	06/2018	ARMARIOS VESTIARIO 4 PORT	779,00	524,00
MÓVEIS E UTENSILIOS	-	501000691	0002-1	04/2014	1,0	60,0	10,0	6,0	06/2018	ARMARIOS VESTIARIO 4 PORT	779,00	524,00
MOVEIS E UTENSILIOS	-	501000692	0002-1	04/2014	1,0	60,0	10,0	6,0	06/2018	ARMARIOS VESTIARIO 4 PORT	779,00	524,00
MÓVEIS E UTENSILIOS	-	501000693	0002-1	04/2014	1,0	60,0	10,0	6,0	06/2018	ARMARIOS VESTIARIO 4 PORT	779,00	524,00
MOVEIS E UTENSILIOS	-	501000694	0002-1	04/2014	1,0	60,0	10,0	6,0	06/2018	ARMARIOS VESTIARIO 4 PORT	779,00	524,00
MOVEIS E UTENSILIOS	-	501000695	0002-1	04/2014	1,0	60,0	10,0	6,0	06/2018	ARMARIOS VESTIARIO 4 PORT	779,00	524,00
MOVEIS E UTENSILIOS	-	501000696	0002-1	04/2014	1,0	60,0	10,0	6,0	06/2018	ARMARIOS VESTIARIO 4 PORT	779,00	524,00
MÓVEIS E UTENSILIOS	-	501000697	0002-1	04/2014	1,0	60,0	10,0	6,0	06/2018	ARMARIOS VESTIARIO 4 PORT	779,00	524,00
MÓVEIS E UTENSILIOS	-	501000698	0002-1	04/2014	1,0	60,0	10,0	6,0	06/2018	ARMARIOS VESTIARIO 4 PORT	779,00	524,00
MOVEIS E UTENSILIOS	-	501000699	0002-1	04/2014	1,0	60,0	10,0	6,0	06/2018	ARMARIOS VESTIARIO 4 PORT	779,00	524,00
MOVEIS E UTENSILIOS	-	501000700	0002-1	04/2014	1,0	60,0	10,0	6,0	06/2018	ARMARIOS VESTIARIO 4 PORT	779,00	524,00
MOVEIS E UTENSILIOS	-	501000701	0002-1	04/2014	1,0	60,0	10,0	6,0	06/2018	ARMARIOS VESTIARIO 4 PORT	779,00	524,00
MOVEIS E UTENSILIOS	-	501000702	0002-1	04/2014	1,0	60,0	10,0	6,0	06/2018	ARMARIOS VESTIARIO 4 PORT	779,00	524,00
MÓVEIS E UTENSILIOS	-	501000703	0002-1	04/2014	1,0	60,0	10,0	6,0	06/2018	ARMARIOS VESTIARIO 4 PORT	779,00	524,00
MÓVEIS E UTENSILIOS	-	501000704	0002-1	04/2014	1,0	60,0	10,0	6,0	06/2018	ARMARIOS VESTIARIO 4 PORT	779,00	524,00
MÓVEIS E UTENSILIOS	-	501000705	0002-1	04/2014	1,0	60,0	10,0	6,0	06/2018	ARMARIOS VESTIARIO 4 PORT	779,00	524,00
MÓVEIS E UTENSILIOS	-	501000706	0002-1	04/2014	1,0	60,0	10,0	6,0	06/2018	ARMARIOS VESTIARIO 4 PORT	779,00	524,00
MOVEIS E UTENSILIOS	-	501000707	0002-1	04/2014	1,0	60,0	10,0	6,0	06/2018	ARMARIOS VESTIARIO 4 PORT	779,00	524,00

Conta	Local	Patr.	Forn./ Inf.	Data Aquis.	Qde.	% Rem.	Vida Útil (Anos)	Vida Útil Rem. (Anos)	Data Inf.	Descrição do Bem	VI. Mercado (R\$)	VI. Liquidação Forçada (R\$)
MOVEIS E UTENSÍLIOS	-	501000708	0002-1	04/2014	1,0	60,0	10,0	6,0	06/2018	ARMARIOS VESTIARIO 4 PORT	779,00	524,00
MOVEIS E UTENSÍLIOS	-	501000709	0002-1	04/2014	1,0	60,0	10,0	6,0	06/2018	ARMARIOS VESTIARIO 4 PORT	779,00	524,00
MOVEIS E UTENSÍLIOS	-	501000710	0002-1	04/2014	1,0	60,0	10,0	6,0	06/2018	ARMARIOS VESTIARIO 4 PORT	779,00	524,00
MÓVEIS E UTENSÍLIOS	-	501000711	0002-1	04/2014	1,0	60,0	10,0	6,0	06/2018	ARMARIOS VESTIARIO 4 PORT	779,00	524,00
MOVEIS E UTENSÍLIOS	-	501000712	0002-1	04/2014	1,0	60,0	10,0	6,0	06/2018	ARMARIOS VESTIARIO 4 PORT	779,00	524,00
MOVEIS E UTENSÍLIOS	-	501000713	0002-1	04/2014	1,0	60,0	10,0	6,0	06/2018	ARMARIOS VESTIARIO 4 PORT	779,00	524,00
MOVEIS E UTENSÍLIOS	-	501000714	0002-1	04/2014	1,0	60,0	10,0	6,0	06/2018	ARMARIOS VESTIARIO 4 PORT	779,00	524,00
MÓVEIS E UTENSÍLIOS	-	501000715	0002-1	04/2014	1,0	60,0	10,0	6,0	06/2018	ARMARIOS VESTIARIO 4 PORT	779,00	524,00
MÓVEIS E UTENSÍLIOS	-	501000716	0002-1	04/2014	1,0	60,0	10,0	6,0	06/2018	ARMARIOS VESTIARIO 4 PORT	779,00	524,00
MÓVEIS E UTENSÍLIOS	-	501000717	0002-1	04/2014	1,0	60,0	10,0	6,0	06/2018	ARMARIOS VESTIARIO 4 PORT	779,00	524,00
MOVEIS E UTENSÍLIOS	-	501000718	0002-1	04/2014	1,0	60,0	10,0	6,0	06/2018	ARMARIOS VESTIARIO 4 PORT	779,00	524,00
MÓVEIS E UTENSÍLIOS	-	501000719	0002-1	04/2014	1,0	60,0	10,0	6,0	06/2018	ARMARIOS VESTIARIO 4 PORT	779,00	524,00
MOVEIS E UTENSÍLIOS	-	501000720	0002-1	04/2014	1,0	60,0	10,0	6,0	06/2018	ARMARIOS VESTIARIO 4 PORT	779,00	524,00
MOVEIS E UTENSÍLIOS	-	501000721	0002-1	04/2014	1,0	60,0	10,0	6,0	06/2018	ARMARIOS VESTIARIO 4 PORT	779,00	524,00
MÓVEIS E UTENSÍLIOS	-	501000722	0002-1	04/2014	1,0	60,0	10,0	6,0	06/2018	ARMARIOS VESTIARIO 4 PORT	779,00	524,00
MÓVEIS E UTENSÍLIOS	-	501000723	0002-1	04/2014	1,0	60,0	10,0	6,0	06/2018	ARMARIOS VESTIARIO 4 PORT	779,00	524,00
MOVEIS E UTENSÍLIOS	-	501000724	0002-1	04/2014	1,0	60,0	10,0	6,0	06/2018	ARMARIOS VESTIARIO 4 PORT	779,00	524,00
MOVEIS E UTENSÍLIOS	-	501000725	0002-1	04/2014	1,0	60,0	10,0	6,0	06/2018	ARMARIOS VESTIARIO 4 PORT	779,00	524,00
MOVEIS E UTENSÍLIOS	-	501000726	0002-1	04/2014	1,0	60,0	10,0	6,0	06/2018	ARMARIOS VESTIARIO 4 PORT	779,00	524,00
MOVEIS E UTENSÍLIOS	-	501000727	0002-1	04/2014	1,0	60,0	10,0	6,0	06/2018	ARMARIOS VESTIARIO 4 PORT	779,00	524,00
MÓVEIS E UTENSÍLIOS	-	501000728	0002-1	04/2014	1,0	60,0	10,0	6,0	06/2018	ARMARIOS VESTIARIO 4 PORT	779,00	524,00
MÓVEIS E UTENSÍLIOS	-	501000729	0002-1	04/2014	1,0	60,0	10,0	6,0	06/2018	ARMARIOS VESTIARIO 4 PORT	779,00	524,00
MOVEIS E UTENSÍLIOS	-	501000730	0002-1	04/2014	1,0	60,0	10,0	6,0	06/2018	ARMARIOS VESTIARIO 4 PORT	779,00	524,00
MOVEIS E UTENSÍLIOS	-	501000731	0002-1	04/2014	1,0	60,0	10,0	6,0	06/2018	ARMARIOS VESTIARIO 4 PORT	779,00	524,00
MOVEIS E UTENSÍLIOS	-	501000732	0002-1	04/2014	1,0	60,0	10,0	6,0	06/2018	ARMARIOS VESTIARIO 4 PORT	779,00	524,00
MÓVEIS E UTENSÍLIOS	-	501000733	0002-1	04/2014	1,0	60,0	10,0	6,0	06/2018	ARMARIOS VESTIARIO 4 PORT	779,00	524,00
MÓVEIS E UTENSÍLIOS	-	501000734	0002-1	04/2014	1,0	60,0	10,0	6,0	06/2018	ARMARIOS VESTIARIO 4 PORT	779,00	524,00
MOVEIS E UTENSÍLIOS	-	501000735	0002-1	04/2014	1,0	60,0	10,0	6,0	06/2018	ARMARIOS VESTIARIO 4 PORT	779,00	524,00
MÓVEIS E UTENSÍLIOS	-	501000736	0002-1	04/2014	1,0	60,0	10,0	6,0	06/2018	ARMARIOS VESTIARIO 4 PORT	779,00	524,00
MOVEIS E UTENSÍLIOS	-	501000737	0002-1	04/2014	1,0	60,0	10,0	6,0	06/2018	ARMARIOS VESTIARIO 4 PORT	779,00	524,00
MOVEIS E UTENSÍLIOS	-	501000738	0002-1	04/2014	1,0	60,0	10,0	6,0	06/2018	ARMARIOS VESTIARIO 4 PORT	779,00	524,00
MOVEIS E UTENSÍLIOS	-	501000739	0002-1	04/2014	1,0	60,0	10,0	6,0	06/2018	ARMARIOS VESTIARIO 4 PORT	779,00	524,00
MÓVEIS E UTENSÍLIOS	-	501000740	0002-1	04/2014	1,0	60,0	10,0	6,0	06/2018	ARMARIOS VESTIARIO 4 PORT	779,00	524,00
MÓVEIS E UTENSÍLIOS	-	501000741	0002-1	04/2014	1,0	60,0	10,0	6,0	06/2018	ARMARIOS VESTIARIO 4 PORT	779,00	524,00
MOVEIS E UTENSÍLIOS	-	501000742	0002-1	04/2014	1,0	60,0	10,0	6,0	06/2018	ARMARIOS VESTIARIO 4 PORT	779,00	524,00
MOVEIS E UTENSÍLIOS	-	501000743	0002-1	04/2014	1,0	60,0	10,0	6,0	06/2018	ARMARIOS VESTIARIO 4 PORT	779,00	524,00
MÓVEIS E UTENSÍLIOS	-	501000744	0002-1	04/2014	1,0	60,0	10,0	6,0	06/2018	ARMARIOS VESTIARIO 4 PORT	779,00	524,00
MOVEIS E UTENSÍLIOS	-	501000745	0002-1	04/2014	1,0	60,0	10,0	6,0	06/2018	ARMARIOS VESTIARIO 4 PORT	779,00	524,00
MÓVEIS E UTENSÍLIOS	-	501000746	0002-1	04/2014	1,0	60,0	10,0	6,0	06/2018	ARMARIOS VESTIARIO 4 PORT	779,00	524,00
MÓVEIS E UTENSÍLIOS	-	501000747	0002-1	04/2014	1,0	60,0	10,0	6,0	06/2018	ARMARIOS VESTIARIO 4 PORT	779,00	524,00
MÓVEIS E UTENSÍLIOS	-	501000748	0002-1	04/2014	1,0	60,0	10,0	6,0	06/2018	ARMARIOS VESTIARIO 4 PORT	779,00	524,00
MOVEIS E UTENSÍLIOS	-	501000749	0002-1	04/2014	1,0	60,0	10,0	6,0	06/2018	ARMARIOS VESTIARIO 4 PORT	779,00	524,00
MOVEIS E UTENSÍLIOS	-	501000750	0002-1	04/2014	1,0	60,0	10,0	6,0	06/2018	ARMARIOS VESTIARIO 4 PORT	779,00	524,00

Conta	Local	Patr.	Forn./ Inf.	Data Aquis.	Qde.	% Rem.	Vida Útil (Anos)	Vida Útil Rem. (Anos)	Data Inf.	Descrição do Bem	VI. Mercado (R\$)	VI. Liquidação Forçada (R\$)
MOVEIS E UTENSILIOS	-	501000751	0002-1	04/2014	1,0	60,0	10,0	6,0	06/2018	ARMARIOS VESTIARIO 4 PORT	1.037,00	699,00
MOVEIS E UTENSILIOS	-	501000236	0002-1	08/2013	1,0	50,0	10,0	5,0	06/2018	ARQUIVO 4GVT C NICHOS ARQUIVADORES	296,00	200,00
MOVEIS E UTENSILIOS	-	501000283	0002-1	01/2014	1,0	60,0	10,0	6,0	06/2018	BALCAO PARA COPA FABRICA	228,00	154,00
MÓVEIS E UTENSILIOS	-	501000009	0002-1	05/2012	1,0	40,0	10,0	4,0	06/2018	BALCÃO PARA RECEPÇÃO 1800X1700X110	944,00	636,00
MOVEIS E UTENSILIOS	-	501000813	0002-1	06/2014	1,0	60,0	10,0	6,0	06/2018	BANCADA DE ACAA - ALTURA 850	1.680,00	1.131,00
MOVEIS E UTENSILIOS	-	501000814	0002-1	06/2014	1,0	60,0	10,0	6,0	06/2018	BANCADA DE ACAA - ALTURA 850	1.680,00	1.131,00
MOVEIS E UTENSILIOS	-	501000815	0002-1	06/2014	1,0	60,0	10,0	6,0	06/2018	BANCADA DE ACAA - ALTURA 850	1.680,00	1.131,00
MÓVEIS E UTENSILIOS	-	501000816	0002-1	06/2014	1,0	60,0	10,0	6,0	06/2018	BANCADA DE ACAA - ALTURA 850	1.680,00	1.131,00
MÓVEIS E UTENSILIOS	-	501000817	0002-1	06/2014	1,0	60,0	10,0	6,0	06/2018	BANCADA DE ACAA - ALTURA 850	1.680,00	1.131,00
MÓVEIS E UTENSILIOS	-	501000818	0002-1	06/2014	1,0	60,0	10,0	6,0	06/2018	BANCADA DE ACAA - ALTURA 850	1.680,00	1.131,00
MOVEIS E UTENSILIOS	-	501000819	0002-1	06/2014	1,0	60,0	10,0	6,0	06/2018	BANCADA DE ACAA - ALTURA 850	1.680,00	1.131,00
MÓVEIS E UTENSILIOS	-	501000820	0002-1	06/2014	1,0	60,0	10,0	6,0	06/2018	BANCADA DE ACAA - ALTURA 850	1.680,00	1.131,00
MOVEIS E UTENSILIOS	-	501000821	0002-1	06/2014	1,0	60,0	10,0	6,0	06/2018	BANCADA DE ACAA - ALTURA 850	1.680,00	1.131,00
MOVEIS E UTENSILIOS	-	501000822	0002-1	06/2014	1,0	60,0	10,0	6,0	06/2018	BANCADA DE ACAA - ALTURA 850	1.680,00	1.131,00
MÓVEIS E UTENSILIOS	-	501000811	0002-1	06/2014	1,0	60,0	10,0	6,0	06/2018	BANCADA DE ACAA - ALTURA 860	2.769,00	1.865,00
MÓVEIS E UTENSILIOS	-	501000812	0002-1	06/2014	1,0	60,0	10,0	6,0	06/2018	BANCADA PARA BALANCA	612,00	412,00
MOVEIS E UTENSILIOS	-	501000930	0002-1	06/2016	1,0	80,0	10,0	8,0	06/2018	BANCADA PARA MANUTENÇÃO	6.169,00	4.155,00
MOVEIS E UTENSILIOS	-	501000761	0002-1	04/2014	1,0	60,0	10,0	6,0	06/2018	BANCOS MULTIUSO - VESTIAR	345,00	233,00
MOVEIS E UTENSILIOS	-	501000762	0002-1	04/2014	1,0	60,0	10,0	6,0	06/2018	BANCOS MULTIUSO - VESTIAR	345,00	233,00
MOVEIS E UTENSILIOS	-	501000763	0002-1	04/2014	1,0	60,0	10,0	6,0	06/2018	BANCOS MULTIUSO - VESTIAR	345,00	233,00
MÓVEIS E UTENSILIOS	-	501000764	0002-1	04/2014	1,0	60,0	10,0	6,0	06/2018	BANCOS MULTIUSO - VESTIAR	345,00	233,00
MÓVEIS E UTENSILIOS	-	501000765	0002-1	04/2014	1,0	60,0	10,0	6,0	06/2018	BANCOS MULTIUSO - VESTIAR	345,00	233,00
MOVEIS E UTENSILIOS	-	501000766	0002-1	04/2014	1,0	60,0	10,0	6,0	06/2018	BANCOS MULTIUSO - VESTIAR	345,00	233,00
MOVEIS E UTENSILIOS	-	501000767	0002-1	04/2014	1,0	60,0	10,0	6,0	06/2018	BANCOS MULTIUSO - VESTIAR	345,00	233,00
MOVEIS E UTENSILIOS	-	501000768	0002-1	04/2014	1,0	60,0	10,0	6,0	06/2018	BANCOS MULTIUSO - VESTIAR	345,00	233,00
MOVEIS E UTENSILIOS	-	501000769	0002-1	04/2014	1,0	60,0	10,0	6,0	06/2018	BANCOS MULTIUSO - VESTIAR	345,00	233,00
MÓVEIS E UTENSILIOS	-	501000770	0002-1	04/2014	1,0	60,0	10,0	6,0	06/2018	BANCOS MULTIUSO - VESTIAR	345,00	233,00
MOVEIS E UTENSILIOS	-	501001013	0002-1	05/2017	1,0	90,0	10,0	9,0	06/2018	BLACKOUT P - PERSIANA	147,00	99,00
MÓVEIS E UTENSILIOS	-	501001014	0002-1	05/2017	1,0	90,0	10,0	9,0	06/2018	BLACKOUT P - PERSIANA	147,00	99,00
MOVEIS E UTENSILIOS	-	501001015	0002-1	05/2017	1,0	90,0	10,0	9,0	06/2018	BLACKOUT P - PERSIANA	147,00	99,00
MOVEIS E UTENSILIOS	-	501001016	0002-1	05/2017	1,0	90,0	10,0	9,0	06/2018	BLACKOUT P - PERSIANA	147,00	99,00
MOVEIS E UTENSILIOS	-	501001017	0002-1	05/2017	1,0	90,0	10,0	9,0	06/2018	BLACKOUT P - PERSIANA	147,00	99,00
MÓVEIS E UTENSILIOS	-	501001018	0002-1	05/2017	1,0	90,0	10,0	9,0	06/2018	BLACKOUT P - PERSIANA	147,00	99,00
MÓVEIS E UTENSILIOS	-	501001019	0002-1	05/2017	1,0	90,0	10,0	9,0	06/2018	BLACKOUT P - PERSIANA	147,00	99,00
MOVEIS E UTENSILIOS	-	501001020	0002-1	05/2017	1,0	90,0	10,0	9,0	06/2018	BLACKOUT P - PERSIANA	147,00	99,00
MOVEIS E UTENSILIOS	-	501001021	0002-1	05/2017	1,0	90,0	10,0	9,0	06/2018	BLACKOUT P - PERSIANA	147,00	99,00
MOVEIS E UTENSILIOS	-	501001022	0002-1	05/2017	1,0	90,0	10,0	9,0	06/2018	BLACKOUT P - PERSIANA	147,00	99,00
MOVEIS E UTENSILIOS	-	501001023	0002-1	05/2017	1,0	90,0	10,0	9,0	06/2018	BLACKOUT P - PERSIANA	147,00	99,00
MÓVEIS E UTENSILIOS	-	501001024	0002-1	05/2017	1,0	90,0	10,0	9,0	06/2018	BLACKOUT P - PERSIANA	147,00	99,00
MÓVEIS E UTENSILIOS	-	501001025	0002-1	05/2017	1,0	90,0	10,0	9,0	06/2018	BLACKOUT P - PERSIANA	147,00	99,00
MÓVEIS E UTENSILIOS	-	501001026	0002-1	05/2017	1,0	90,0	10,0	9,0	06/2018	BLACKOUT P - PERSIANA	147,00	99,00
MOVEIS E UTENSILIOS	-	501001027	0002-1	05/2017	1,0	90,0	10,0	9,0	06/2018	BLACKOUT P - PERSIANA	147,00	99,00
MOVEIS E UTENSILIOS	-	501001028	0002-1	05/2017	1,0	90,0	10,0	9,0	06/2018	BLACKOUT P - PERSIANA	147,00	99,00

Conta	Local	Patr.	Forn./ Inf.	Data Aquis.	Qde.	% Rem.	Vida Útil (Anos)	Vida Útil Rem. (Anos)	Data Inf.	Descrição do Bem	VI. Mercado (R\$)	VI. Liquidação Forçada (R\$)
MOVEIS E UTENSILIOS	-	501001029	0002-1	05/2017	1,0	90,0	10,0	9,0	06/2018	BLACKOUT P - PERSIANA	147,00	99,00
MOVEIS E UTENSILIOS	-	501000777	0002-1	05/2014	1,0	60,0	10,0	6,0	06/2018	CADEIRA CELE C PRANCH ES	563,00	379,00
MOVEIS E UTENSILIOS	-	501000778	0002-1	05/2014	1,0	60,0	10,0	6,0	06/2018	CADEIRA CELE C PRANCH ES	563,00	379,00
MÓVEIS E UTENSILIOS	-	501000779	0002-1	05/2014	1,0	60,0	10,0	6,0	06/2018	CADEIRA CELE C PRANCH ES	563,00	379,00
MOVEIS E UTENSILIOS	-	501000780	0002-1	05/2014	1,0	60,0	10,0	6,0	06/2018	CADEIRA CELE C PRANCH ES	563,00	379,00
MOVEIS E UTENSILIOS	-	501000781	0002-1	05/2014	1,0	60,0	10,0	6,0	06/2018	CADEIRA CELE C PRANCH ES	563,00	379,00
MOVEIS E UTENSILIOS	-	501000782	0002-1	05/2014	1,0	60,0	10,0	6,0	06/2018	CADEIRA CELE C PRANCH ES	563,00	379,00
MÓVEIS E UTENSILIOS	-	501000783	0002-1	05/2014	1,0	60,0	10,0	6,0	06/2018	CADEIRA CELE C PRANCH ES	563,00	379,00
MÓVEIS E UTENSILIOS	-	501000784	0002-1	05/2014	1,0	60,0	10,0	6,0	06/2018	CADEIRA CELE C PRANCH ES	563,00	379,00
MÓVEIS E UTENSILIOS	-	501000785	0002-1	05/2014	1,0	60,0	10,0	6,0	06/2018	CADEIRA CELE C PRANCH ES	563,00	379,00
MOVEIS E UTENSILIOS	-	501000786	0002-1	05/2014	1,0	60,0	10,0	6,0	06/2018	CADEIRA CELE C PRANCH ES	563,00	379,00
MÓVEIS E UTENSILIOS	-	501000787	0002-1	05/2014	1,0	60,0	10,0	6,0	06/2018	CADEIRA CELE C PRANCH ES	563,00	379,00
MOVEIS E UTENSILIOS	-	501000788	0002-1	05/2014	1,0	60,0	10,0	6,0	06/2018	CADEIRA CELE C PRANCH ES	563,00	379,00
MOVEIS E UTENSILIOS	-	501000789	0002-1	05/2014	1,0	60,0	10,0	6,0	06/2018	CADEIRA CELE C PRANCH ES	563,00	379,00
MÓVEIS E UTENSILIOS	-	501000790	0002-1	05/2014	1,0	60,0	10,0	6,0	06/2018	CADEIRA CELE C PRANCH ES	563,00	379,00
MÓVEIS E UTENSILIOS	-	501000791	0002-1	05/2014	1,0	60,0	10,0	6,0	06/2018	CADEIRA CELE C PRANCH ES	563,00	379,00
MOVEIS E UTENSILIOS	-	501000792	0002-1	05/2014	1,0	60,0	10,0	6,0	06/2018	CADEIRA CELE C PRANCH ES	563,00	379,00
MOVEIS E UTENSILIOS	-	501000793	0002-1	05/2014	1,0	60,0	10,0	6,0	06/2018	CADEIRA CELE C PRANCH ES	563,00	379,00
MOVEIS E UTENSILIOS	-	501000794	0002-1	05/2014	1,0	60,0	10,0	6,0	06/2018	CADEIRA CELE C PRANCH ES	563,00	379,00
MOVEIS E UTENSILIOS	-	501000795	0002-1	05/2014	1,0	60,0	10,0	6,0	06/2018	CADEIRA CELE C PRANCH ES	563,00	379,00
MÓVEIS E UTENSILIOS	-	501000796	0002-1	05/2014	1,0	60,0	10,0	6,0	06/2018	CADEIRA CELE C PRANCH ES	563,00	379,00
MÓVEIS E UTENSILIOS	-	501000797	0002-1	05/2014	1,0	60,0	10,0	6,0	06/2018	CADEIRA CELE ESTRUTURA FI	454,00	306,00
MOVEIS E UTENSILIOS	-	501000596	0002-1	02/2014	1,0	60,0	10,0	6,0	06/2018	CADEIRA CICLA BAIXA	266,00	179,00
MOVEIS E UTENSILIOS	-	501000597	0002-1	02/2014	1,0	60,0	10,0	6,0	06/2018	CADEIRA CICLA BAIXA	266,00	179,00
MOVEIS E UTENSILIOS	-	501000598	0002-1	02/2014	1,0	60,0	10,0	6,0	06/2018	CADEIRA CICLA BAIXA	266,00	179,00
MOVEIS E UTENSILIOS	-	501000599	0002-1	02/2014	1,0	60,0	10,0	6,0	06/2018	CADEIRA CICLA BAIXA	266,00	179,00
MÓVEIS E UTENSILIOS	-	501000600	0002-1	02/2014	1,0	60,0	10,0	6,0	06/2018	CADEIRA CICLA BAIXA	266,00	179,00
MOVEIS E UTENSILIOS	-	501000601	0002-1	02/2014	1,0	60,0	10,0	6,0	06/2018	CADEIRA CICLA BAIXA	266,00	179,00
MÓVEIS E UTENSILIOS	-	501000602	0002-1	02/2014	1,0	60,0	10,0	6,0	06/2018	CADEIRA CICLA BAIXA	266,00	179,00
MOVEIS E UTENSILIOS	-	501000603	0002-1	02/2014	1,0	60,0	10,0	6,0	06/2018	CADEIRA CICLA BAIXA	266,00	179,00
MOVEIS E UTENSILIOS	-	501000604	0002-1	02/2014	1,0	60,0	10,0	6,0	06/2018	CADEIRA CICLA BAIXA	266,00	179,00
MOVEIS E UTENSILIOS	-	501000605	0002-1	02/2014	1,0	60,0	10,0	6,0	06/2018	CADEIRA CICLA BAIXA	266,00	179,00
MÓVEIS E UTENSILIOS	-	501000606	0002-1	02/2014	1,0	60,0	10,0	6,0	06/2018	CADEIRA CICLA BAIXA	266,00	179,00
MÓVEIS E UTENSILIOS	-	501000607	0002-1	02/2014	1,0	60,0	10,0	6,0	06/2018	CADEIRA CICLA BAIXA	266,00	179,00
MOVEIS E UTENSILIOS	-	501000608	0002-1	02/2014	1,0	60,0	10,0	6,0	06/2018	CADEIRA CICLA BAIXA	266,00	179,00
MOVEIS E UTENSILIOS	-	501000609	0002-1	02/2014	1,0	60,0	10,0	6,0	06/2018	CADEIRA CICLA BAIXA	266,00	179,00
MOVEIS E UTENSILIOS	-	501000610	0002-1	02/2014	1,0	60,0	10,0	6,0	06/2018	CADEIRA CICLA BAIXA	266,00	179,00
MOVEIS E UTENSILIOS	-	501000611	0002-1	02/2014	1,0	60,0	10,0	6,0	06/2018	CADEIRA CICLA BAIXA	266,00	179,00
MÓVEIS E UTENSILIOS	-	501000612	0002-1	02/2014	1,0	60,0	10,0	6,0	06/2018	CADEIRA CICLA BAIXA	266,00	179,00
MOVEIS E UTENSILIOS	-	501000613	0002-1	02/2014	1,0	60,0	10,0	6,0	06/2018	CADEIRA CICLA BAIXA	266,00	179,00
MÓVEIS E UTENSILIOS	-	501000614	0002-1	02/2014	1,0	60,0	10,0	6,0	06/2018	CADEIRA CICLA BAIXA	266,00	179,00
MOVEIS E UTENSILIOS	-	501000615	0002-1	02/2014	1,0	60,0	10,0	6,0	06/2018	CADEIRA CICLA BAIXA	266,00	179,00
MOVEIS E UTENSILIOS	-	501000616	0002-1	02/2014	1,0	60,0	10,0	6,0	06/2018	CADEIRA CICLA BAIXA	266,00	179,00

Conta	Local	Patr.	Forn./ Inf.	Data Aquis.	Qde.	% Rem.	Vida Útil (Anos)	Vida Útil Rem. (Anos)	Data Inf.	Descrição do Bem	Vi. Mercado (R\$)	Vi. Liquidação Forçada (R\$)
MOVEIS E UTENSÍLIOS	-	501000617	0002-1	02/2014	1,0	60,0	10,0	6,0	06/2018	CADEIRA CICLA BAIXA	266,00	179,00
MOVEIS E UTENSÍLIOS	-	501000618	0002-1	02/2014	1,0	60,0	10,0	6,0	06/2018	CADEIRA CICLA BAIXA	266,00	179,00
MOVEIS E UTENSÍLIOS	-	501000619	0002-1	02/2014	1,0	60,0	10,0	6,0	06/2018	CADEIRA CICLA BAIXA	266,00	179,00
MÓVEIS E UTENSÍLIOS	-	501000620	0002-1	02/2014	1,0	60,0	10,0	6,0	06/2018	CADEIRA CICLA BAIXA	266,00	179,00
MOVEIS E UTENSÍLIOS	-	501000621	0002-1	02/2014	1,0	60,0	10,0	6,0	06/2018	CADEIRA CICLA BAIXA	266,00	179,00
MOVEIS E UTENSÍLIOS	-	501000773	0002-1	05/2014	1,0	60,0	10,0	6,0	06/2018	CADEIRA CICLA BAIXA	458,00	308,00
MOVEIS E UTENSÍLIOS	-	501000774	0002-1	05/2014	1,0	60,0	10,0	6,0	06/2018	CADEIRA CICLA BAIXA	458,00	308,00
MÓVEIS E UTENSÍLIOS	-	501000905	0002-1	07/2014	1,0	60,0	10,0	6,0	06/2018	CADEIRA CICLA MÉDIA/ ALTA	408,00	275,00
MÓVEIS E UTENSÍLIOS	-	501000906	0002-1	07/2014	1,0	60,0	10,0	6,0	06/2018	CADEIRA CICLA MÉDIA/ ALTA	408,00	275,00
MÓVEIS E UTENSÍLIOS	-	501000907	0002-1	07/2014	1,0	60,0	10,0	6,0	06/2018	CADEIRA CICLA MÉDIA/ ALTA	408,00	275,00
MÓVEIS E UTENSÍLIOS	-	501000908	0002-1	07/2014	1,0	60,0	10,0	6,0	06/2018	CADEIRA CICLA MÉDIA/ ALTA	408,00	275,00
MÓVEIS E UTENSÍLIOS	-	501000772	0002-1	05/2014	1,0	60,0	10,0	6,0	06/2018	CADEIRA CICLA MÉDIA/ ALTA	647,00	435,00
MOVEIS E UTENSÍLIOS	-	501000083	0002-1	06/2012	1,0	40,0	10,0	4,0	06/2018	CADEIRA CLISS FIXA 4 PES	48,00	33,00
MOVEIS E UTENSÍLIOS	-	501000084	0002-1	06/2012	1,0	40,0	10,0	4,0	06/2018	CADEIRA CLISS FIXA 4 PES	48,00	33,00
MÓVEIS E UTENSÍLIOS	-	501000144	0002-1	02/2013	1,0	50,0	10,0	5,0	06/2018	CADEIRA DIR. CRELAX GAS	216,00	146,00
MÓVEIS E UTENSÍLIOS	-	501000145	0002-1	02/2013	1,0	50,0	10,0	5,0	06/2018	CADEIRA DIR. CRELAX GAS	216,00	146,00
MOVEIS E UTENSÍLIOS	-	501000146	0002-1	02/2013	1,0	50,0	10,0	5,0	06/2018	CADEIRA DIR. CRELAX GAS	216,00	146,00
MOVEIS E UTENSÍLIOS	-	501000147	0002-1	02/2013	1,0	50,0	10,0	5,0	06/2018	CADEIRA DIR. CRELAX GAS	216,00	146,00
MOVEIS E UTENSÍLIOS	-	501000148	0002-1	02/2013	1,0	50,0	10,0	5,0	06/2018	CADEIRA DIR. CRELAX GAS	216,00	146,00
MOVEIS E UTENSÍLIOS	-	501000149	0002-1	02/2013	1,0	50,0	10,0	5,0	06/2018	CADEIRA DIR. CRELAX GAS	216,00	146,00
MÓVEIS E UTENSÍLIOS	-	501000150	0002-1	02/2013	1,0	50,0	10,0	5,0	06/2018	CADEIRA DIR. CRELAX GAS	216,00	146,00
MÓVEIS E UTENSÍLIOS	-	501000151	0002-1	02/2013	1,0	50,0	10,0	5,0	06/2018	CADEIRA DIR. CRELAX GAS	216,00	146,00
MOVEIS E UTENSÍLIOS	-	501000135	0002-1	01/2013	1,0	50,0	10,0	5,0	06/2018	CADEIRA DIR. CRELAX GAS	229,00	154,00
MOVEIS E UTENSÍLIOS	-	501000136	0002-1	01/2013	1,0	50,0	10,0	5,0	06/2018	CADEIRA DIR. CRELAX GAS	229,00	154,00
MOVEIS E UTENSÍLIOS	-	501000137	0002-1	01/2013	1,0	50,0	10,0	5,0	06/2018	CADEIRA DIR. CRELAX GAS	229,00	154,00
MOVEIS E UTENSÍLIOS	-	501000138	0002-1	01/2013	1,0	50,0	10,0	5,0	06/2018	CADEIRA DIR. CRELAX GAS	229,00	154,00
MOVEIS E UTENSÍLIOS	-	501000139	0002-1	01/2013	1,0	50,0	10,0	5,0	06/2018	CADEIRA DIR. CRELAX GAS	229,00	154,00
MOVEIS E UTENSÍLIOS	-	501000140	0002-1	01/2013	1,0	50,0	10,0	5,0	06/2018	CADEIRA DIR. CRELAX GAS	229,00	154,00
MÓVEIS E UTENSÍLIOS	-	501000010	0002-1	05/2012	1,0	40,0	10,0	4,0	06/2018	CADEIRA DIRETO CLASSIC	229,00	154,00
MOVEIS E UTENSÍLIOS	-	501000042	0002-1	05/2012	1,0	40,0	10,0	4,0	06/2018	CADEIRA DIRETOR CLASSIC	229,00	154,00
MOVEIS E UTENSÍLIOS	-	501000043	0002-1	05/2012	1,0	40,0	10,0	4,0	06/2018	CADEIRA DIRETOR CLASSIC	229,00	154,00
MOVEIS E UTENSÍLIOS	-	501000044	0002-1	05/2012	1,0	40,0	10,0	4,0	06/2018	CADEIRA DIRETOR CLASSIC	229,00	154,00
MÓVEIS E UTENSÍLIOS	-	501000045	0002-1	05/2012	1,0	40,0	10,0	4,0	06/2018	CADEIRA DIRETOR CLASSIC	229,00	154,00
MÓVEIS E UTENSÍLIOS	-	501000046	0002-1	05/2012	1,0	40,0	10,0	4,0	06/2018	CADEIRA DIRETOR CLASSIC	229,00	154,00
MOVEIS E UTENSÍLIOS	-	501000047	0002-1	05/2012	1,0	40,0	10,0	4,0	06/2018	CADEIRA DIRETOR CLASSIC	229,00	154,00
MOVEIS E UTENSÍLIOS	-	501000048	0002-1	05/2012	1,0	40,0	10,0	4,0	06/2018	CADEIRA DIRETOR CLASSIC	229,00	154,00
MOVEIS E UTENSÍLIOS	-	501000049	0002-1	05/2012	1,0	40,0	10,0	4,0	06/2018	CADEIRA DIRETOR CLASSIC	229,00	154,00
MOVEIS E UTENSÍLIOS	-	501000091	0002-1	06/2012	1,0	40,0	10,0	4,0	06/2018	CADEIRA DIRETOR SQUARE	634,00	427,00
MÓVEIS E UTENSÍLIOS	-	501000092	0002-1	06/2012	1,0	40,0	10,0	4,0	06/2018	CADEIRA DIRETOR SQUARE	634,00	427,00
MÓVEIS E UTENSÍLIOS	-	501000093	0002-1	06/2012	1,0	40,0	10,0	4,0	06/2018	CADEIRA DIRETOR SQUARE	634,00	427,00
MÓVEIS E UTENSÍLIOS	-	501000094	0002-1	06/2012	1,0	40,0	10,0	4,0	06/2018	CADEIRA DIRETOR SQUARE	634,00	427,00
MOVEIS E UTENSÍLIOS	-	501000095	0002-1	06/2012	1,0	40,0	10,0	4,0	06/2018	CADEIRA DIRETOR SQUARE	634,00	427,00
MOVEIS E UTENSÍLIOS	-	501000096	0002-1	06/2012	1,0	40,0	10,0	4,0	06/2018	CADEIRA DIRETOR SQUARE	634,00	427,00

Conta	Local	Patr.	Forn./ Inf.	Data Aquis.	Qde.	% Rem.	Vida Útil (Anos)	Vida Útil Rem. (Anos)	Data Inf.	Descrição do Bem	VI. Mercado (R\$)	VI. Liquidação Forçada (R\$)
MÓVEIS E UTENSÍLIOS	-	501000634	0002-1	03/2014	1,0	60,0	10,0	6,0	06/2018	CADEIRA EXEC.B.SYSTEM 03 BR AÇO REG BASEESTR PRETO	223,00	150,00
MÓVEIS E UTENSÍLIOS	-	501000635	0002-1	03/2014	1,0	60,0	10,0	6,0	06/2018	CADEIRA EXEC.B.SYSTEM 03 BR AÇO REG BASEESTR PRETO	223,00	150,00
MÓVEIS E UTENSÍLIOS	-	501000636	0002-1	03/2014	1,0	60,0	10,0	6,0	06/2018	CADEIRA EXEC.B.SYSTEM 03 BR AÇO REG BASEESTR PRETO	223,00	150,00
MÓVEIS E UTENSÍLIOS	-	501000637	0002-1	03/2014	1,0	60,0	10,0	6,0	06/2018	CADEIRA EXEC.B.SYSTEM 03 BR AÇO REG BASEESTR PRETO	223,00	150,00
MÓVEIS E UTENSÍLIOS	-	501000638	0002-1	03/2014	1,0	60,0	10,0	6,0	06/2018	CADEIRA EXEC.B.SYSTEM 03 BR AÇO REG BASEESTR PRETO	223,00	150,00
MÓVEIS E UTENSÍLIOS	-	501000639	0002-1	03/2014	1,0	60,0	10,0	6,0	06/2018	CADEIRA EXEC.B.SYSTEM 03 BR AÇO REG BASEESTR PRETO	223,00	150,00
MÓVEIS E UTENSÍLIOS	-	501000640	0002-1	03/2014	1,0	60,0	10,0	6,0	06/2018	CADEIRA EXEC.B.SYSTEM 03 BR AÇO REG BASEESTR PRETO	223,00	150,00
MÓVEIS E UTENSÍLIOS	-	501000641	0002-1	03/2014	1,0	60,0	10,0	6,0	06/2018	CADEIRA EXEC.B.SYSTEM 03 BR AÇO REG BASEESTR PRETO	223,00	150,00
MÓVEIS E UTENSÍLIOS	-	501000642	0002-1	03/2014	1,0	60,0	10,0	6,0	06/2018	CADEIRA EXEC.B.SYSTEM 03 BR AÇO REG BASEESTR PRETO	223,00	150,00
MÓVEIS E UTENSÍLIOS	-	501000643	0002-1	03/2014	1,0	60,0	10,0	6,0	06/2018	CADEIRA EXEC.B.SYSTEM 03 BR AÇO REG BASEESTR PRETO	223,00	150,00
MÓVEIS E UTENSÍLIOS	-	501000644	0002-1	03/2014	1,0	60,0	10,0	6,0	06/2018	CADEIRA EXEC.B.SYSTEM 03 BR AÇO REG BASEESTR PRETO	223,00	150,00
MÓVEIS E UTENSÍLIOS	-	501000645	0002-1	03/2014	1,0	60,0	10,0	6,0	06/2018	CADEIRA EXEC.B.SYSTEM 03 BR AÇO REG BASEESTR PRETO	223,00	150,00
MÓVEIS E UTENSÍLIOS	-	501000647	0002-1	03/2014	1,0	60,0	10,0	6,0	06/2018	CADEIRA EXEC.B.SYSTEM 03 BR AÇO REG BASEESTR PRETO	223,00	150,00
MÓVEIS E UTENSÍLIOS	-	501000648	0002-1	03/2014	1,0	60,0	10,0	6,0	06/2018	CADEIRA EXEC.B.SYSTEM 03 BR AÇO REG BASEESTR PRETO	223,00	150,00
MÓVEIS E UTENSÍLIOS	-	501000649	0002-1	03/2014	1,0	60,0	10,0	6,0	06/2018	CADEIRA EXEC.B.SYSTEM 03 BR AÇO REG BASEESTR PRETO	223,00	150,00
MÓVEIS E UTENSÍLIOS	-	501000242	0002-1	08/2013	1,0	50,0	10,0	5,0	06/2018	CADEIRA EXEC.CLAMINA GAS BR AÇO REGULAVEL	144,00	97,00
MÓVEIS E UTENSÍLIOS	-	501000243	0002-1	08/2013	1,0	50,0	10,0	5,0	06/2018	CADEIRA EXEC.CLAMINA GAS BR AÇO REGULAVEL	144,00	97,00
MÓVEIS E UTENSÍLIOS	-	501000244	0002-1	08/2013	1,0	50,0	10,0	5,0	06/2018	CADEIRA EXEC.CLAMINA GAS BR AÇO REGULAVEL	144,00	97,00
MÓVEIS E UTENSÍLIOS	-	501000245	0002-1	08/2013	1,0	50,0	10,0	5,0	06/2018	CADEIRA EXEC.CLAMINA GAS BR AÇO REGULAVEL	144,00	97,00
MÓVEIS E UTENSÍLIOS	-	501000246	0002-1	08/2013	1,0	50,0	10,0	5,0	06/2018	CADEIRA EXEC.CLAMINA GAS BR AÇO REGULAVEL	144,00	97,00
MÓVEIS E UTENSÍLIOS	-	501000247	0002-1	08/2013	1,0	50,0	10,0	5,0	06/2018	CADEIRA EXEC.CLAMINA GAS BR AÇO REGULAVEL	144,00	97,00

Conta	Local	Patr.	Forn./ Inf.	Data Aquis.	Qde.	% Rem.	Vida Útil (Anos)	Vida Útil Rem. (Anos)	Data Inf.	Descrição do Bem	VI. Mercado (R\$)	VI. Liquidação Forçada (R\$)
MÓVEIS E UTENSÍLIOS	-	501000191	0002-1	04/2013	1,0	50,0	10,0	5,0	06/2018	CADEIRA EXEC.CLAMINA GAS BRAÇO REGULAVEL	99,00	67,00
MÓVEIS E UTENSÍLIOS	-	501000192	0002-1	04/2013	1,0	50,0	10,0	5,0	06/2018	CADEIRA EXEC.CLAMINA GAS BRAÇO REGULAVEL	99,00	67,00
MÓVEIS E UTENSÍLIOS	-	501000193	0002-1	04/2013	1,0	50,0	10,0	5,0	06/2018	CADEIRA EXEC.CLAMINA GAS BRAÇO REGULAVEL	99,00	67,00
MÓVEIS E UTENSÍLIOS	-	501000194	0002-1	04/2013	1,0	50,0	10,0	5,0	06/2018	CADEIRA EXEC.CLAMINA GAS BRAÇO REGULAVEL	99,00	67,00
MÓVEIS E UTENSÍLIOS	-	501000196	0002-1	04/2013	1,0	50,0	10,0	5,0	06/2018	CADEIRA EXEC.CLAMINA GAS BRAÇO REGULAVEL	99,00	67,00
MÓVEIS E UTENSÍLIOS	-	501000197	0002-1	04/2013	1,0	50,0	10,0	5,0	06/2018	CADEIRA EXEC.CLAMINA GAS BRAÇO REGULAVEL	99,00	67,00
MÓVEIS E UTENSÍLIOS	-	501000198	0002-1	04/2013	1,0	50,0	10,0	5,0	06/2018	CADEIRA EXEC.CLAMINA GAS BRAÇO REGULAVEL	99,00	67,00
MÓVEIS E UTENSÍLIOS	-	501000199	0002-1	04/2013	1,0	50,0	10,0	5,0	06/2018	CADEIRA EXEC.CLAMINA GAS BRAÇO REGULAVEL	99,00	67,00
MÓVEIS E UTENSÍLIOS	-	501000200	0002-1	04/2013	1,0	50,0	10,0	5,0	06/2018	CADEIRA EXEC.CLAMINA GAS BRAÇO REGULAVEL	99,00	67,00
MÓVEIS E UTENSÍLIOS	-	501000201	0002-1	04/2013	1,0	50,0	10,0	5,0	06/2018	CADEIRA EXEC.CLAMINA GAS BRAÇO REGULAVEL	99,00	67,00
MÓVEIS E UTENSÍLIOS	-	501000202	0002-1	04/2013	1,0	50,0	10,0	5,0	06/2018	CADEIRA EXEC.CLAMINA GAS BRAÇO REGULAVEL	99,00	67,00
MÓVEIS E UTENSÍLIOS	-	501000203	0002-1	04/2013	1,0	50,0	10,0	5,0	06/2018	CADEIRA EXEC.CLAMINA GAS BRAÇO REGULAVEL	99,00	67,00
MÓVEIS E UTENSÍLIOS	-	501000204	0002-1	04/2013	1,0	50,0	10,0	5,0	06/2018	CADEIRA EXEC.CLAMINA GAS BRAÇO REGULAVEL	99,00	67,00
MÓVEIS E UTENSÍLIOS	-	501000205	0002-1	04/2013	1,0	50,0	10,0	5,0	06/2018	CADEIRA EXEC.CLAMINA GAS BRAÇO REGULAVEL	99,00	67,00
MÓVEIS E UTENSÍLIOS	-	501000206	0002-1	04/2013	1,0	50,0	10,0	5,0	06/2018	CADEIRA EXEC.CLAMINA GAS BRAÇO REGULAVEL	99,00	67,00
MÓVEIS E UTENSÍLIOS	-	501000921	0002-1	12/2015	1,0	70,0	10,0	7,0	06/2018	CADEIRA FLASH UNIVERSITARIA C/ PRANCHETA	147,00	99,00
MÓVEIS E UTENSÍLIOS	-	501000937	0002-1	09/2016	1,0	80,0	10,0	8,0	06/2018	CADEIRA FLASH UNIVERSITARIA C/ PRANCHETA	168,00	113,00
MÓVEIS E UTENSÍLIOS	-	501000938	0002-1	09/2016	1,0	80,0	10,0	8,0	06/2018	CADEIRA FLASH UNIVERSITARIA C/ PRANCHETA	168,00	113,00
MÓVEIS E UTENSÍLIOS	-	501000939	0002-1	09/2016	1,0	80,0	10,0	8,0	06/2018	CADEIRA FLASH UNIVERSITARIA C/ PRANCHETA	168,00	113,00
MÓVEIS E UTENSÍLIOS	-	501000940	0002-1	09/2016	1,0	80,0	10,0	8,0	06/2018	CADEIRA FLASH UNIVERSITARIA C/ PRANCHETA	168,00	113,00
MÓVEIS E UTENSÍLIOS	-	501000941	0002-1	09/2016	1,0	80,0	10,0	8,0	06/2018	CADEIRA FLASH UNIVERSITARIA C/ PRANCHETA	168,00	113,00

Conta	Local	Patr.	Forn./ Inf.	Data Aquis.	Qde.	% Rem.	Vida Útil (Anos)	Vida Útil Rem. (Anos)	Data Inf.	Descrição do Bem	VI. Mercado (R\$)	VI. Liquidação Forçada (R\$)
MÓVEIS E UTENSÍLIOS	-	501000942	0002-1	09/2016	1,0	80,0	10,0	8,0	06/2018	CADEIRA FLASH UNIVERSITARIA C/ PRANCHETA	168,00	113,00
MÓVEIS E UTENSÍLIOS	-	501000943	0002-1	09/2016	1,0	80,0	10,0	8,0	06/2018	CADEIRA FLASH UNIVERSITARIA C/ PRANCHETA	168,00	113,00
MÓVEIS E UTENSÍLIOS	-	501000944	0002-1	09/2016	1,0	80,0	10,0	8,0	06/2018	CADEIRA FLASH UNIVERSITARIA C/ PRANCHETA	168,00	113,00
MÓVEIS E UTENSÍLIOS	-	501000945	0002-1	09/2016	1,0	80,0	10,0	8,0	06/2018	CADEIRA FLASH UNIVERSITARIA C/ PRANCHETA	168,00	113,00
MÓVEIS E UTENSÍLIOS	-	501000946	0002-1	09/2016	1,0	80,0	10,0	8,0	06/2018	CADEIRA FLASH UNIVERSITARIA C/ PRANCHETA	168,00	113,00
MÓVEIS E UTENSÍLIOS	-	501000947	0002-1	09/2016	1,0	80,0	10,0	8,0	06/2018	CADEIRA FLASH UNIVERSITARIA C/ PRANCHETA	168,00	113,00
MÓVEIS E UTENSÍLIOS	-	501000948	0002-1	09/2016	1,0	80,0	10,0	8,0	06/2018	CADEIRA FLASH UNIVERSITARIA C/ PRANCHETA	168,00	113,00
MÓVEIS E UTENSÍLIOS	-	501000949	0002-1	09/2016	1,0	80,0	10,0	8,0	06/2018	CADEIRA FLASH UNIVERSITARIA C/ PRANCHETA	168,00	113,00
MÓVEIS E UTENSÍLIOS	-	501000950	0002-1	09/2016	1,0	80,0	10,0	8,0	06/2018	CADEIRA FLASH UNIVERSITARIA C/ PRANCHETA	168,00	113,00
MÓVEIS E UTENSÍLIOS	-	501000951	0002-1	09/2016	1,0	80,0	10,0	8,0	06/2018	CADEIRA FLASH UNIVERSITARIA C/ PRANCHETA	168,00	113,00
MÓVEIS E UTENSÍLIOS	-	501000952	0002-1	09/2016	1,0	80,0	10,0	8,0	06/2018	CADEIRA FLASH UNIVERSITARIA C/ PRANCHETA	168,00	113,00
MÓVEIS E UTENSÍLIOS	-	501000953	0002-1	09/2016	1,0	80,0	10,0	8,0	06/2018	CADEIRA FLASH UNIVERSITARIA C/ PRANCHETA	168,00	113,00
MÓVEIS E UTENSÍLIOS	-	501000954	0002-1	09/2016	1,0	80,0	10,0	8,0	06/2018	CADEIRA FLASH UNIVERSITARIA C/ PRANCHETA	168,00	113,00
MÓVEIS E UTENSÍLIOS	-	501000955	0002-1	09/2016	1,0	80,0	10,0	8,0	06/2018	CADEIRA FLASH UNIVERSITARIA C/ PRANCHETA	168,00	113,00
MÓVEIS E UTENSÍLIOS	-	501000956	0002-1	09/2016	1,0	80,0	10,0	8,0	06/2018	CADEIRA FLASH UNIVERSITARIA C/ PRANCHETA	168,00	113,00
MÓVEIS E UTENSÍLIOS	-	501000957	0002-1	09/2016	1,0	80,0	10,0	8,0	06/2018	CADEIRA FLASH UNIVERSITARIA C/ PRANCHETA	168,00	113,00
MÓVEIS E UTENSÍLIOS	-	501000958	0002-1	09/2016	1,0	80,0	10,0	8,0	06/2018	CADEIRA FLASH UNIVERSITARIA C/ PRANCHETA	168,00	113,00
MÓVEIS E UTENSÍLIOS	-	501000959	0002-1	09/2016	1,0	80,0	10,0	8,0	06/2018	CADEIRA FLASH UNIVERSITARIA C/ PRANCHETA	168,00	113,00
MÓVEIS E UTENSÍLIOS	-	501000960	0002-1	09/2016	1,0	80,0	10,0	8,0	06/2018	CADEIRA FLASH UNIVERSITARIA C/ PRANCHETA	168,00	113,00
MÓVEIS E UTENSÍLIOS	-	501000961	0002-1	09/2016	1,0	80,0	10,0	8,0	06/2018	CADEIRA FLASH UNIVERSITARIA C/ PRANCHETA	168,00	113,00
MÓVEIS E UTENSÍLIOS	-	501000962	0002-1	09/2016	1,0	80,0	10,0	8,0	06/2018	CADEIRA FLASH UNIVERSITARIA C/ PRANCHETA	168,00	113,00

Conta	Local	Patr.	Forn./ Inf.	Data Aquis.	Qde.	% Rem.	Vida Útil (Anos)	Vida Útil Rem. (Anos)	Data Inf.	Descrição do Bem	VI. Mercado (R\$)	VI. Liquidação Forçada (R\$)
MÓVEIS E UTENSÍLIOS	-	501000963	0002-1	09/2016	1,0	80,0	10,0	8,0	06/2018	CADEIRA FLASH UNIVERSITARIA C/ PRANCHETA	168,00	113,00
MÓVEIS E UTENSÍLIOS	-	501000964	0002-1	09/2016	1,0	80,0	10,0	8,0	06/2018	CADEIRA FLASH UNIVERSITARIA C/ PRANCHETA	168,00	113,00
MÓVEIS E UTENSÍLIOS	-	501000965	0002-1	09/2016	1,0	80,0	10,0	8,0	06/2018	CADEIRA FLASH UNIVERSITARIA C/ PRANCHETA	168,00	113,00
MÓVEIS E UTENSÍLIOS	-	501000966	0002-1	09/2016	1,0	80,0	10,0	8,0	06/2018	CADEIRA FLASH UNIVERSITARIA C/ PRANCHETA	168,00	113,00
MÓVEIS E UTENSÍLIOS	-	501000967	0002-1	09/2016	1,0	80,0	10,0	8,0	06/2018	CADEIRA FLASH UNIVERSITARIA C/ PRANCHETA	168,00	113,00
MÓVEIS E UTENSÍLIOS	-	501000968	0002-1	09/2016	1,0	80,0	10,0	8,0	06/2018	CADEIRA FLASH UNIVERSITARIA C/ PRANCHETA	168,00	113,00
MÓVEIS E UTENSÍLIOS	-	501000969	0002-1	09/2016	1,0	80,0	10,0	8,0	06/2018	CADEIRA FLASH UNIVERSITARIA C/ PRANCHETA	168,00	113,00
MÓVEIS E UTENSÍLIOS	-	501000970	0002-1	09/2016	1,0	80,0	10,0	8,0	06/2018	CADEIRA FLASH UNIVERSITARIA C/ PRANCHETA	168,00	113,00
MÓVEIS E UTENSÍLIOS	-	501000971	0002-1	09/2016	1,0	80,0	10,0	8,0	06/2018	CADEIRA FLASH UNIVERSITARIA C/ PRANCHETA	168,00	113,00
MÓVEIS E UTENSÍLIOS	-	501000972	0002-1	09/2016	1,0	80,0	10,0	8,0	06/2018	CADEIRA FLASH UNIVERSITARIA C/ PRANCHETA	168,00	113,00
MÓVEIS E UTENSÍLIOS	-	501000973	0002-1	09/2016	1,0	80,0	10,0	8,0	06/2018	CADEIRA FLASH UNIVERSITARIA C/ PRANCHETA	168,00	113,00
MÓVEIS E UTENSÍLIOS	-	501000974	0002-1	09/2016	1,0	80,0	10,0	8,0	06/2018	CADEIRA FLASH UNIVERSITARIA C/ PRANCHETA	168,00	113,00
MÓVEIS E UTENSÍLIOS	-	501000975	0002-1	09/2016	1,0	80,0	10,0	8,0	06/2018	CADEIRA FLASH UNIVERSITARIA C/ PRANCHETA	168,00	113,00
MÓVEIS E UTENSÍLIOS	-	501000976	0002-1	09/2016	1,0	80,0	10,0	8,0	06/2018	CADEIRA FLASH UNIVERSITARIA C/ PRANCHETA	168,00	113,00
MÓVEIS E UTENSÍLIOS	-	501000977	0002-1	09/2016	1,0	80,0	10,0	8,0	06/2018	CADEIRA FLASH UNIVERSITARIA C/ PRANCHETA	168,00	113,00
MÓVEIS E UTENSÍLIOS	-	501000978	0002-1	09/2016	1,0	80,0	10,0	8,0	06/2018	CADEIRA FLASH UNIVERSITARIA C/ PRANCHETA	168,00	113,00
MÓVEIS E UTENSÍLIOS	-	501000979	0002-1	09/2016	1,0	80,0	10,0	8,0	06/2018	CADEIRA FLASH UNIVERSITARIA C/ PRANCHETA	168,00	113,00
MÓVEIS E UTENSÍLIOS	-	501000980	0002-1	09/2016	1,0	80,0	10,0	8,0	06/2018	CADEIRA FLASH UNIVERSITARIA C/ PRANCHETA	168,00	113,00
MÓVEIS E UTENSÍLIOS	-	501000981	0002-1	09/2016	1,0	80,0	10,0	8,0	06/2018	CADEIRA FLASH UNIVERSITARIA C/ PRANCHETA	168,00	113,00
MÓVEIS E UTENSÍLIOS	-	501000982	0002-1	09/2016	1,0	80,0	10,0	8,0	06/2018	CADEIRA FLASH UNIVERSITARIA C/ PRANCHETA	168,00	113,00
MÓVEIS E UTENSÍLIOS	-	501000983	0002-1	09/2016	1,0	80,0	10,0	8,0	06/2018	CADEIRA FLASH UNIVERSITARIA C/ PRANCHETA	168,00	113,00

Conta	Local	Patr.	Forn./ Inf.	Data Aquis.	Qde.	% Rem.	Vida Útil (Anos)	Vida Útil Rem. (Anos)	Data Inf.	Descrição do Bem	VI. Mercado (R\$)	VI. Liquidação Forçada (R\$)
MÓVEIS E UTENSÍLIOS	-	501000984	0002-1	09/2016	1,0	80,0	10,0	8,0	06/2018	CADEIRA FLASH UNIVERSITARIA C/ PRANCHETA	168,00	113,00
MÓVEIS E UTENSÍLIOS	-	501000985	0002-1	09/2016	1,0	80,0	10,0	8,0	06/2018	CADEIRA FLASH UNIVERSITARIA C/ PRANCHETA	168,00	113,00
MÓVEIS E UTENSÍLIOS	-	501000986	0002-1	09/2016	1,0	80,0	10,0	8,0	06/2018	CADEIRA FLASH UNIVERSITARIA C/ PRANCHETA	168,00	113,00
MÓVEIS E UTENSÍLIOS	-	501000987	0002-1	09/2016	1,0	80,0	10,0	8,0	06/2018	CADEIRA FLASH UNIVERSITARIA C/ PRANCHETA	168,00	113,00
MÓVEIS E UTENSÍLIOS	-	501000988	0002-1	09/2016	1,0	80,0	10,0	8,0	06/2018	CADEIRA FLASH UNIVERSITARIA C/ PRANCHETA	168,00	113,00
MÓVEIS E UTENSÍLIOS	-	501000989	0002-1	09/2016	1,0	80,0	10,0	8,0	06/2018	CADEIRA FLASH UNIVERSITARIA C/ PRANCHETA	168,00	113,00
MÓVEIS E UTENSÍLIOS	-	501000990	0002-1	09/2016	1,0	80,0	10,0	8,0	06/2018	CADEIRA FLASH UNIVERSITARIA C/ PRANCHETA	168,00	113,00
MÓVEIS E UTENSÍLIOS	-	501000991	0002-1	09/2016	1,0	80,0	10,0	8,0	06/2018	CADEIRA FLASH UNIVERSITARIA C/ PRANCHETA	168,00	113,00
MÓVEIS E UTENSÍLIOS	-	501000992	0002-1	09/2016	1,0	80,0	10,0	8,0	06/2018	CADEIRA FLASH UNIVERSITARIA C/ PRANCHETA	168,00	113,00
MÓVEIS E UTENSÍLIOS	-	501000993	0002-1	09/2016	1,0	80,0	10,0	8,0	06/2018	CADEIRA FLASH UNIVERSITARIA C/ PRANCHETA	168,00	113,00
MÓVEIS E UTENSÍLIOS	-	501000994	0002-1	09/2016	1,0	80,0	10,0	8,0	06/2018	CADEIRA FLASH UNIVERSITARIA C/ PRANCHETA	168,00	113,00
MÓVEIS E UTENSÍLIOS	-	501000995	0002-1	09/2016	1,0	80,0	10,0	8,0	06/2018	CADEIRA FLASH UNIVERSITARIA C/ PRANCHETA	168,00	113,00
MÓVEIS E UTENSÍLIOS	-	501000996	0002-1	09/2016	1,0	80,0	10,0	8,0	06/2018	CADEIRA FLASH UNIVERSITARIA C/ PRANCHETA	168,00	113,00
MÓVEIS E UTENSÍLIOS	-	501000997	0002-1	09/2016	1,0	80,0	10,0	8,0	06/2018	CADEIRA FLASH UNIVERSITARIA C/ PRANCHETA	168,00	113,00
MÓVEIS E UTENSÍLIOS	-	501000998	0002-1	09/2016	1,0	80,0	10,0	8,0	06/2018	CADEIRA FLASH UNIVERSITARIA C/ PRANCHETA	168,00	113,00
MÓVEIS E UTENSÍLIOS	-	501000999	0002-1	09/2016	1,0	80,0	10,0	8,0	06/2018	CADEIRA FLASH UNIVERSITARIA C/ PRANCHETA	168,00	113,00
MÓVEIS E UTENSÍLIOS	-	501001000	0002-1	09/2016	1,0	80,0	10,0	8,0	06/2018	CADEIRA FLASH UNIVERSITARIA C/ PRANCHETA	168,00	113,00
MÓVEIS E UTENSÍLIOS	-	501001001	0002-1	09/2016	1,0	80,0	10,0	8,0	06/2018	CADEIRA FLASH UNIVERSITARIA C/ PRANCHETA	168,00	113,00
MÓVEIS E UTENSÍLIOS	-	501001002	0002-1	09/2016	1,0	80,0	10,0	8,0	06/2018	CADEIRA FLASH UNIVERSITARIA C/ PRANCHETA	168,00	113,00
MÓVEIS E UTENSÍLIOS	-	501001003	0002-1	09/2016	1,0	80,0	10,0	8,0	06/2018	CADEIRA FLASH UNIVERSITARIA C/ PRANCHETA	168,00	113,00
MÓVEIS E UTENSÍLIOS	-	501001004	0002-1	09/2016	1,0	80,0	10,0	8,0	06/2018	CADEIRA FLASH UNIVERSITARIA C/ PRANCHETA	168,00	113,00

Conta	Local	Patr.	Forn./ Inf.	Data Aquis.	Qde.	% Rem.	Vida Útil (Anos)	Vida Útil Rem. (Anos)	Data Inf.	Descrição do Bem	VI. Mercado (R\$)	VI. Liquidação Forçada (R\$)
MÓVEIS E UTENSÍLIOS	-	501001005	0002-1	09/2016	1,0	80,0	10,0	8,0	06/2018	CADEIRA FLASH UNIVERSITARIA C/ PRANCHETA	168,00	113,00
MOVEIS E UTENSÍLIOS	-	501000497	0002-1	02/2014	1,0	60,0	10,0	6,0	06/2018	CADEIRA GIRATORIA ESPALDAR	430,00	290,00
MOVEIS E UTENSÍLIOS	-	501000498	0002-1	02/2014	1,0	60,0	10,0	6,0	06/2018	CADEIRA GIRATORIA ESPALDAR	430,00	290,00
MÓVEIS E UTENSÍLIOS	-	501000499	0002-1	02/2014	1,0	60,0	10,0	6,0	06/2018	CADEIRA GIRATORIA ESPALDAR	430,00	290,00
MÓVEIS E UTENSÍLIOS	-	501000500	0002-1	02/2014	1,0	60,0	10,0	6,0	06/2018	CADEIRA GIRATORIA ESPALDAR	430,00	290,00
MOVEIS E UTENSÍLIOS	-	501000501	0002-1	02/2014	1,0	60,0	10,0	6,0	06/2018	CADEIRA GIRATORIA ESPALDAR	430,00	290,00
MÓVEIS E UTENSÍLIOS	-	501000502	0002-1	02/2014	1,0	60,0	10,0	6,0	06/2018	CADEIRA GIRATORIA ESPALDAR	430,00	290,00
MOVEIS E UTENSÍLIOS	-	501000503	0002-1	02/2014	1,0	60,0	10,0	6,0	06/2018	CADEIRA GIRATORIA ESPALDAR	430,00	290,00
MOVEIS E UTENSÍLIOS	-	501000504	0002-1	02/2014	1,0	60,0	10,0	6,0	06/2018	CADEIRA GIRATORIA ESPALDAR	430,00	290,00
MOVEIS E UTENSÍLIOS	-	501000505	0002-1	02/2014	1,0	60,0	10,0	6,0	06/2018	CADEIRA GIRATORIA ESPALDAR	430,00	290,00
MÓVEIS E UTENSÍLIOS	-	501000506	0002-1	02/2014	1,0	60,0	10,0	6,0	06/2018	CADEIRA GIRATORIA ESPALDAR	430,00	290,00
MOVEIS E UTENSÍLIOS	-	501000507	0002-1	02/2014	1,0	60,0	10,0	6,0	06/2018	CADEIRA GIRATORIA ESPALDAR	430,00	290,00
MÓVEIS E UTENSÍLIOS	-	501000508	0002-1	02/2014	1,0	60,0	10,0	6,0	06/2018	CADEIRA GIRATORIA ESPALDAR	430,00	290,00
MOVEIS E UTENSÍLIOS	-	501000509	0002-1	02/2014	1,0	60,0	10,0	6,0	06/2018	CADEIRA GIRATORIA ESPALDAR	430,00	290,00
MÓVEIS E UTENSÍLIOS	-	501000510	0002-1	02/2014	1,0	60,0	10,0	6,0	06/2018	CADEIRA GIRATORIA ESPALDAR	430,00	290,00
MÓVEIS E UTENSÍLIOS	-	501000511	0002-1	02/2014	1,0	60,0	10,0	6,0	06/2018	CADEIRA GIRATORIA ESPALDAR	430,00	290,00
MÓVEIS E UTENSÍLIOS	-	501000512	0002-1	02/2014	1,0	60,0	10,0	6,0	06/2018	CADEIRA GIRATORIA ESPALDAR	430,00	290,00
MOVEIS E UTENSÍLIOS	-	501000513	0002-1	02/2014	1,0	60,0	10,0	6,0	06/2018	CADEIRA GIRATORIA ESPALDAR	430,00	290,00
MOVEIS E UTENSÍLIOS	-	501000514	0002-1	02/2014	1,0	60,0	10,0	6,0	06/2018	CADEIRA GIRATORIA ESPALDAR	430,00	290,00
MÓVEIS E UTENSÍLIOS	-	501000515	0002-1	02/2014	1,0	60,0	10,0	6,0	06/2018	CADEIRA GIRATORIA ESPALDAR	430,00	290,00
MÓVEIS E UTENSÍLIOS	-	501000516	0002-1	02/2014	1,0	60,0	10,0	6,0	06/2018	CADEIRA GIRATORIA ESPALDAR	430,00	290,00
MÓVEIS E UTENSÍLIOS	-	501000517	0002-1	02/2014	1,0	60,0	10,0	6,0	06/2018	CADEIRA GIRATORIA ESPALDAR	430,00	290,00
MÓVEIS E UTENSÍLIOS	-	501000518	0002-1	02/2014	1,0	60,0	10,0	6,0	06/2018	CADEIRA GIRATORIA ESPALDAR	430,00	290,00
MÓVEIS E UTENSÍLIOS	-	501000519	0002-1	02/2014	1,0	60,0	10,0	6,0	06/2018	CADEIRA GIRATORIA ESPALDAR	430,00	290,00
MÓVEIS E UTENSÍLIOS	-	501000520	0002-1	02/2014	1,0	60,0	10,0	6,0	06/2018	CADEIRA GIRATORIA ESPALDAR	430,00	290,00
MOVEIS E UTENSÍLIOS	-	501000521	0002-1	02/2014	1,0	60,0	10,0	6,0	06/2018	CADEIRA GIRATORIA ESPALDAR	430,00	290,00
MOVEIS E UTENSÍLIOS	-	501000522	0002-1	02/2014	1,0	60,0	10,0	6,0	06/2018	CADEIRA GIRATORIA ESPALDAR	430,00	290,00
MÓVEIS E UTENSÍLIOS	-	501000523	0002-1	02/2014	1,0	60,0	10,0	6,0	06/2018	CADEIRA GIRATORIA ESPALDAR	430,00	290,00
MÓVEIS E UTENSÍLIOS	-	501000524	0002-1	02/2014	1,0	60,0	10,0	6,0	06/2018	CADEIRA GIRATORIA ESPALDAR	430,00	290,00
MÓVEIS E UTENSÍLIOS	-	501000525	0002-1	02/2014	1,0	60,0	10,0	6,0	06/2018	CADEIRA GIRATORIA ESPALDAR	430,00	290,00
MOVEIS E UTENSÍLIOS	-	501000526	0002-1	02/2014	1,0	60,0	10,0	6,0	06/2018	CADEIRA GIRATORIA ESPALDAR	430,00	290,00
MÓVEIS E UTENSÍLIOS	-	501000527	0002-1	02/2014	1,0	60,0	10,0	6,0	06/2018	CADEIRA GIRATORIA ESPALDAR	430,00	290,00
MÓVEIS E UTENSÍLIOS	-	501000528	0002-1	02/2014	1,0	60,0	10,0	6,0	06/2018	CADEIRA GIRATORIA ESPALDAR	430,00	290,00
MÓVEIS E UTENSÍLIOS	-	501000529	0002-1	02/2014	1,0	60,0	10,0	6,0	06/2018	CADEIRA GIRATORIA ESPALDAR	430,00	290,00
MOVEIS E UTENSÍLIOS	-	501000530	0002-1	02/2014	1,0	60,0	10,0	6,0	06/2018	CADEIRA GIRATORIA ESPALDAR	430,00	290,00
MOVEIS E UTENSÍLIOS	-	501000531	0002-1	02/2014	1,0	60,0	10,0	6,0	06/2018	CADEIRA GIRATORIA ESPALDAR	430,00	290,00
MOVEIS E UTENSÍLIOS	-	501000532	0002-1	02/2014	1,0	60,0	10,0	6,0	06/2018	CADEIRA GIRATORIA ESPALDAR	430,00	290,00
MÓVEIS E UTENSÍLIOS	-	501000533	0002-1	02/2014	1,0	60,0	10,0	6,0	06/2018	CADEIRA GIRATORIA ESPALDAR	430,00	290,00
MOVEIS E UTENSÍLIOS	-	501000534	0002-1	02/2014	1,0	60,0	10,0	6,0	06/2018	CADEIRA GIRATORIA ESPALDAR	430,00	290,00
MÓVEIS E UTENSÍLIOS	-	501000535	0002-1	02/2014	1,0	60,0	10,0	6,0	06/2018	CADEIRA GIRATORIA ESPALDAR	430,00	290,00
MÓVEIS E UTENSÍLIOS	-	501000536	0002-1	02/2014	1,0	60,0	10,0	6,0	06/2018	CADEIRA GIRATORIA ESPALDAR	430,00	290,00
MOVEIS E UTENSÍLIOS	-	501000537	0002-1	02/2014	1,0	60,0	10,0	6,0	06/2018	CADEIRA GIRATORIA ESPALDAR	430,00	290,00

Conta	Local	Patr.	Forn./ Inf.	Data Aquis.	Qde.	% Rem.	Vida Útil (Anos)	Vida Útil Rem. (Anos)	Data Inf.	Descrição do Bem	VI. Mercado (R\$)	VI. Liquidação Forçada (R\$)
MOVEIS E UTENSÍLIOS	-	501000538	0002-1	02/2014	1,0	60,0	10,0	6,0	06/2018	CADEIRA GIRATORIA ESPALDAR	430,00	290,00
MOVEIS E UTENSÍLIOS	-	501000539	0002-1	02/2014	1,0	60,0	10,0	6,0	06/2018	CADEIRA GIRATORIA ESPALDAR	430,00	290,00
MOVEIS E UTENSÍLIOS	-	501000540	0002-1	02/2014	1,0	60,0	10,0	6,0	06/2018	CADEIRA GIRATORIA ESPALDAR	430,00	290,00
MÓVEIS E UTENSÍLIOS	-	501000541	0002-1	02/2014	1,0	60,0	10,0	6,0	06/2018	CADEIRA GIRATORIA ESPALDAR	430,00	290,00
MOVEIS E UTENSÍLIOS	-	501000542	0002-1	02/2014	1,0	60,0	10,0	6,0	06/2018	CADEIRA GIRATORIA ESPALDAR	430,00	290,00
MOVEIS E UTENSÍLIOS	-	501000543	0002-1	02/2014	1,0	60,0	10,0	6,0	06/2018	CADEIRA GIRATORIA ESPALDAR	430,00	290,00
MOVEIS E UTENSÍLIOS	-	501000544	0002-1	02/2014	1,0	60,0	10,0	6,0	06/2018	CADEIRA GIRATORIA ESPALDAR	430,00	290,00
MÓVEIS E UTENSÍLIOS	-	501000545	0002-1	02/2014	1,0	60,0	10,0	6,0	06/2018	CADEIRA GIRATORIA ESPALDAR	430,00	290,00
MÓVEIS E UTENSÍLIOS	-	501000546	0002-1	02/2014	1,0	60,0	10,0	6,0	06/2018	CADEIRA GIRATORIA ESPALDAR	430,00	290,00
MÓVEIS E UTENSÍLIOS	-	501000547	0002-1	02/2014	1,0	60,0	10,0	6,0	06/2018	CADEIRA GIRATORIA ESPALDAR	430,00	290,00
MOVEIS E UTENSÍLIOS	-	501000548	0002-1	02/2014	1,0	60,0	10,0	6,0	06/2018	CADEIRA GIRATORIA ESPALDAR	430,00	290,00
MÓVEIS E UTENSÍLIOS	-	501000549	0002-1	02/2014	1,0	60,0	10,0	6,0	06/2018	CADEIRA GIRATORIA ESPALDAR	430,00	290,00
MOVEIS E UTENSÍLIOS	-	501000550	0002-1	02/2014	1,0	60,0	10,0	6,0	06/2018	CADEIRA GIRATORIA ESPALDAR	430,00	290,00
MOVEIS E UTENSÍLIOS	-	501000551	0002-1	02/2014	1,0	60,0	10,0	6,0	06/2018	CADEIRA GIRATORIA ESPALDAR	430,00	290,00
MÓVEIS E UTENSÍLIOS	-	501000552	0002-1	02/2014	1,0	60,0	10,0	6,0	06/2018	CADEIRA GIRATORIA ESPALDAR	430,00	290,00
MÓVEIS E UTENSÍLIOS	-	501000553	0002-1	02/2014	1,0	60,0	10,0	6,0	06/2018	CADEIRA GIRATORIA ESPALDAR	430,00	290,00
MOVEIS E UTENSÍLIOS	-	501000554	0002-1	02/2014	1,0	60,0	10,0	6,0	06/2018	CADEIRA GIRATORIA ESPALDAR	430,00	290,00
MOVEIS E UTENSÍLIOS	-	501000555	0002-1	02/2014	1,0	60,0	10,0	6,0	06/2018	CADEIRA GIRATORIA ESPALDAR	430,00	290,00
MOVEIS E UTENSÍLIOS	-	501000556	0002-1	02/2014	1,0	60,0	10,0	6,0	06/2018	CADEIRA GIRATORIA ESPALDAR	430,00	290,00
MOVEIS E UTENSÍLIOS	-	501000557	0002-1	02/2014	1,0	60,0	10,0	6,0	06/2018	CADEIRA GIRATORIA ESPALDAR	430,00	290,00
MÓVEIS E UTENSÍLIOS	-	501000558	0002-1	02/2014	1,0	60,0	10,0	6,0	06/2018	CADEIRA GIRATORIA ESPALDAR	430,00	290,00
MÓVEIS E UTENSÍLIOS	-	501000559	0002-1	02/2014	1,0	60,0	10,0	6,0	06/2018	CADEIRA GIRATORIA ESPALDAR	430,00	290,00
MOVEIS E UTENSÍLIOS	-	501000560	0002-1	02/2014	1,0	60,0	10,0	6,0	06/2018	CADEIRA GIRATORIA ESPALDAR	430,00	290,00
MOVEIS E UTENSÍLIOS	-	501000561	0002-1	02/2014	1,0	60,0	10,0	6,0	06/2018	CADEIRA GIRATORIA ESPALDAR	430,00	290,00
MOVEIS E UTENSÍLIOS	-	501000562	0002-1	02/2014	1,0	60,0	10,0	6,0	06/2018	CADEIRA GIRATORIA ESPALDAR	430,00	290,00
MOVEIS E UTENSÍLIOS	-	501000563	0002-1	02/2014	1,0	60,0	10,0	6,0	06/2018	CADEIRA GIRATORIA ESPALDAR	430,00	290,00
MÓVEIS E UTENSÍLIOS	-	501000564	0002-1	02/2014	1,0	60,0	10,0	6,0	06/2018	CADEIRA GIRATORIA ESPALDAR	430,00	290,00
MOVEIS E UTENSÍLIOS	-	501000565	0002-1	02/2014	1,0	60,0	10,0	6,0	06/2018	CADEIRA GIRATORIA ESPALDAR	430,00	290,00
MÓVEIS E UTENSÍLIOS	-	501000566	0002-1	02/2014	1,0	60,0	10,0	6,0	06/2018	CADEIRA GIRATORIA ESPALDAR	430,00	290,00
MOVEIS E UTENSÍLIOS	-	501000567	0002-1	02/2014	1,0	60,0	10,0	6,0	06/2018	CADEIRA GIRATORIA ESPALDAR	430,00	290,00
MOVEIS E UTENSÍLIOS	-	501000568	0002-1	02/2014	1,0	60,0	10,0	6,0	06/2018	CADEIRA GIRATORIA ESPALDAR	430,00	290,00
MOVEIS E UTENSÍLIOS	-	501000569	0002-1	02/2014	1,0	60,0	10,0	6,0	06/2018	CADEIRA GIRATORIA ESPALDAR	430,00	290,00
MÓVEIS E UTENSÍLIOS	-	501000570	0002-1	02/2014	1,0	60,0	10,0	6,0	06/2018	CADEIRA GIRATORIA ESPALDAR	430,00	290,00
MÓVEIS E UTENSÍLIOS	-	501000571	0002-1	02/2014	1,0	60,0	10,0	6,0	06/2018	CADEIRA GIRATORIA ESPALDAR	430,00	290,00
MOVEIS E UTENSÍLIOS	-	501000572	0002-1	02/2014	1,0	60,0	10,0	6,0	06/2018	CADEIRA GIRATORIA ESPALDAR	430,00	290,00
MOVEIS E UTENSÍLIOS	-	501000573	0002-1	02/2014	1,0	60,0	10,0	6,0	06/2018	CADEIRA GIRATORIA ESPALDAR	430,00	290,00
MOVEIS E UTENSÍLIOS	-	501000574	0002-1	02/2014	1,0	60,0	10,0	6,0	06/2018	CADEIRA GIRATORIA ESPALDAR	430,00	290,00
MOVEIS E UTENSÍLIOS	-	501000575	0002-1	02/2014	1,0	60,0	10,0	6,0	06/2018	CADEIRA GIRATORIA ESPALDAR	430,00	290,00
MÓVEIS E UTENSÍLIOS	-	501000576	0002-1	02/2014	1,0	60,0	10,0	6,0	06/2018	CADEIRA GIRATORIA ESPALDAR	430,00	290,00
MOVEIS E UTENSÍLIOS	-	501000577	0002-1	02/2014	1,0	60,0	10,0	6,0	06/2018	CADEIRA GIRATORIA ESPALDAR	430,00	290,00
MÓVEIS E UTENSÍLIOS	-	501000578	0002-1	02/2014	1,0	60,0	10,0	6,0	06/2018	CADEIRA GIRATORIA ESPALDAR	430,00	290,00
MOVEIS E UTENSÍLIOS	-	501000579	0002-1	02/2014	1,0	60,0	10,0	6,0	06/2018	CADEIRA GIRATORIA ESPALDAR	430,00	290,00
MOVEIS E UTENSÍLIOS	-	501000580	0002-1	02/2014	1,0	60,0	10,0	6,0	06/2018	CADEIRA GIRATORIA ESPALDAR	430,00	290,00

Conta	Local	Patr.	Forn./ Inf.	Data Aquis.	Qde.	% Rem.	Vida Útil (Anos)	Vida Útil Rem. (Anos)	Data Inf.	Descrição do Bem	VI. Mercado (R\$)	VI. Liquidação Forçada (R\$)
MÓVEIS E UTENSÍLIOS	-	501000581	0002-1	02/2014	1,0	60,0	10,0	6,0	06/2018	CADEIRA GIRATORIA ESPALDAR	430,00	290,00
MÓVEIS E UTENSÍLIOS	-	501000582	0002-1	02/2014	1,0	60,0	10,0	6,0	06/2018	CADEIRA GIRATORIA ESPALDAR	430,00	290,00
MÓVEIS E UTENSÍLIOS	-	501000583	0002-1	02/2014	1,0	60,0	10,0	6,0	06/2018	CADEIRA GIRATORIA ESPALDAR	430,00	290,00
MÓVEIS E UTENSÍLIOS	-	501000584	0002-1	02/2014	1,0	60,0	10,0	6,0	06/2018	CADEIRA GIRATORIA ESPALDAR	430,00	290,00
MÓVEIS E UTENSÍLIOS	-	501000585	0002-1	02/2014	1,0	60,0	10,0	6,0	06/2018	CADEIRA GIRATORIA ESPALDAR	430,00	290,00
MÓVEIS E UTENSÍLIOS	-	501000586	0002-1	02/2014	1,0	60,0	10,0	6,0	06/2018	CADEIRA GIRATORIA ESPALDAR	430,00	290,00
MÓVEIS E UTENSÍLIOS	-	501000587	0002-1	02/2014	1,0	60,0	10,0	6,0	06/2018	CADEIRA GIRATORIA ESPALDAR	430,00	290,00
MÓVEIS E UTENSÍLIOS	-	501000588	0002-1	02/2014	1,0	60,0	10,0	6,0	06/2018	CADEIRA GIRATORIA ESPALDAR	430,00	290,00
MÓVEIS E UTENSÍLIOS	-	501000589	0002-1	02/2014	1,0	60,0	10,0	6,0	06/2018	CADEIRA GIRATORIA ESPALDAR	430,00	290,00
MÓVEIS E UTENSÍLIOS	-	501000590	0002-1	02/2014	1,0	60,0	10,0	6,0	06/2018	CADEIRA GIRATORIA ESPALDAR	430,00	290,00
MÓVEIS E UTENSÍLIOS	-	501000624	0002-1	02/2014	1,0	60,0	10,0	6,0	06/2018	CADEIRA GIRATORIA ESPALDAR	477,00	321,00
MÓVEIS E UTENSÍLIOS	-	501000591	0002-1	02/2014	1,0	60,0	10,0	6,0	06/2018	CADEIRA GIRATORIA ESPALDAR A	547,00	368,00
MÓVEIS E UTENSÍLIOS	-	501000592	0002-1	02/2014	1,0	60,0	10,0	6,0	06/2018	CADEIRA GIRATORIA ESPALDAR A	547,00	368,00
MÓVEIS E UTENSÍLIOS	-	501000593	0002-1	02/2014	1,0	60,0	10,0	6,0	06/2018	CADEIRA GIRATORIA ESPALDAR A	547,00	368,00
MÓVEIS E UTENSÍLIOS	-	501000594	0002-1	02/2014	1,0	60,0	10,0	6,0	06/2018	CADEIRA GIRATORIA ESPALDAR A	547,00	368,00
MÓVEIS E UTENSÍLIOS	-	501000595	0002-1	02/2014	1,0	60,0	10,0	6,0	06/2018	CADEIRA GIRATORIA ESPALDAR A	547,00	368,00
MÓVEIS E UTENSÍLIOS	-	501000181	0002-1	04/2013	1,0	50,0	10,0	5,0	06/2018	CADEIRA ISSO FIXA PRETA	99,00	67,00
MÓVEIS E UTENSÍLIOS	-	501000182	0002-1	04/2013	1,0	50,0	10,0	5,0	06/2018	CADEIRA ISSO FIXA PRETA	99,00	67,00
MÓVEIS E UTENSÍLIOS	-	501000183	0002-1	04/2013	1,0	50,0	10,0	5,0	06/2018	CADEIRA ISSO FIXA PRETA	99,00	67,00
MÓVEIS E UTENSÍLIOS	-	501000184	0002-1	04/2013	1,0	50,0	10,0	5,0	06/2018	CADEIRA ISSO FIXA PRETA	99,00	67,00
MÓVEIS E UTENSÍLIOS	-	501000185	0002-1	04/2013	1,0	50,0	10,0	5,0	06/2018	CADEIRA ISSO FIXA PRETA	99,00	67,00
MÓVEIS E UTENSÍLIOS	-	501000186	0002-1	04/2013	1,0	50,0	10,0	5,0	06/2018	CADEIRA ISSO FIXA PRETA	99,00	67,00
MÓVEIS E UTENSÍLIOS	-	501000187	0002-1	04/2013	1,0	50,0	10,0	5,0	06/2018	CADEIRA ISSO FIXA PRETA	99,00	67,00
MÓVEIS E UTENSÍLIOS	-	501000188	0002-1	04/2013	1,0	50,0	10,0	5,0	06/2018	CADEIRA ISSO FIXA PRETA	99,00	67,00
MÓVEIS E UTENSÍLIOS	-	501000189	0002-1	04/2013	1,0	50,0	10,0	5,0	06/2018	CADEIRA ISSO FIXA PRETA	99,00	67,00
MÓVEIS E UTENSÍLIOS	-	501000190	0002-1	04/2013	1,0	50,0	10,0	5,0	06/2018	CADEIRA ISSO FIXA PRETA	99,00	67,00
MÓVEIS E UTENSÍLIOS	-	501000099	0002-1	10/2012	1,0	40,0	10,0	4,0	06/2018	CADEIRA PRESIDENTE C COSTURA TESCARO	645,00	434,00
MÓVEIS E UTENSÍLIOS	-	501000088	0002-1	06/2012	1,0	40,0	10,0	4,0	06/2018	CADEIRA PRESIDENTE SQUARE COR PRETA	447,00	301,00
MÓVEIS E UTENSÍLIOS	-	501000089	0002-1	06/2012	1,0	40,0	10,0	4,0	06/2018	CADEIRA PRESIDENTE SQUARE COR PRETA	447,00	301,00
MÓVEIS E UTENSÍLIOS	-	501000090	0002-1	06/2012	1,0	40,0	10,0	4,0	06/2018	CADEIRA PRESIDENTE SQUARE COR PRETA	447,00	301,00
MÓVEIS E UTENSÍLIOS	-	501000065	0002-1	06/2012	1,0	40,0	10,0	4,0	06/2018	CADEIRA SECRETARIA GIRATORIA BASE CROMADA	371,00	250,00
MÓVEIS E UTENSÍLIOS	-	501000066	0002-1	06/2012	1,0	40,0	10,0	4,0	06/2018	CADEIRA SECRETARIA GIRATORIA BASE CROMADA	371,00	250,00
MÓVEIS E UTENSÍLIOS	-	501000067	0002-1	06/2012	1,0	40,0	10,0	4,0	06/2018	CADEIRA SECRETARIA GIRATORIA BASE CROMADA	371,00	250,00
MÓVEIS E UTENSÍLIOS	-	501000068	0002-1	06/2012	1,0	40,0	10,0	4,0	06/2018	CADEIRA SECRETARIA GIRATORIA BASE CROMADA	371,00	250,00

Conta	Local	Patr.	Forn./ Inf.	Data Aquis.	Qde.	% Rem.	Vida Útil (Anos)	Vida Útil Rem. (Anos)	Data Inf.	Descrição do Bem	VI. Mercado (R\$)	VI. Liquidação Forçada (R\$)
MÓVEIS E UTENSÍLIOS	-	501000069	0002-1	06/2012	1,0	40,0	10,0	4,0	06/2018	CADEIRA SECRETARIA GIRATORIA BASE CROMADA	371,00	250,00
MÓVEIS E UTENSÍLIOS	-	501000070	0002-1	06/2012	1,0	40,0	10,0	4,0	06/2018	CADEIRA SECRETARIA GIRATORIA BASE CROMADA	371,00	250,00
MÓVEIS E UTENSÍLIOS	-	501000071	0002-1	06/2012	1,0	40,0	10,0	4,0	06/2018	CADEIRA SECRETARIA GIRATORIA BASE CROMADA	371,00	250,00
MÓVEIS E UTENSÍLIOS	-	501000072	0002-1	06/2012	1,0	40,0	10,0	4,0	06/2018	CADEIRA SECRETARIA GIRATORIA BASE CROMADA	371,00	250,00
MÓVEIS E UTENSÍLIOS	-	501000073	0002-1	06/2012	1,0	40,0	10,0	4,0	06/2018	CADEIRA SECRETARIA GIRATORIA BASE CROMADA	371,00	250,00
MÓVEIS E UTENSÍLIOS	-	501000074	0002-1	06/2012	1,0	40,0	10,0	4,0	06/2018	CADEIRA SECRETARIA GIRATORIA BASE CROMADA	371,00	250,00
MÓVEIS E UTENSÍLIOS	-	501000075	0002-1	06/2012	1,0	40,0	10,0	4,0	06/2018	CADEIRA SECRETARIA GIRATORIA BASE CROMADA	371,00	250,00
MÓVEIS E UTENSÍLIOS	-	501000076	0002-1	06/2012	1,0	40,0	10,0	4,0	06/2018	CADEIRA SECRETARIA GIRATORIA BASE CROMADA	371,00	250,00
MÓVEIS E UTENSÍLIOS	-	501000077	0002-1	06/2012	1,0	40,0	10,0	4,0	06/2018	CADEIRA SECRETARIA GIRATORIA BASE CROMADA	371,00	250,00
MÓVEIS E UTENSÍLIOS	-	501000078	0002-1	06/2012	1,0	40,0	10,0	4,0	06/2018	CADEIRA SECRETARIA GIRATORIA BASE CROMADA	371,00	250,00
MÓVEIS E UTENSÍLIOS	-	501000079	0002-1	06/2012	1,0	40,0	10,0	4,0	06/2018	CADEIRA SECRETARIA GIRATORIA BASE CROMADA	371,00	250,00
MÓVEIS E UTENSÍLIOS	-	501000080	0002-1	06/2012	1,0	40,0	10,0	4,0	06/2018	CADEIRA SECRETARIA GIRATORIA BASE CROMADA	371,00	250,00
MÓVEIS E UTENSÍLIOS	-	501000081	0002-1	06/2012	1,0	40,0	10,0	4,0	06/2018	CADEIRA SECRETARIA GIRATORIA BASE CROMADA	371,00	250,00
MÓVEIS E UTENSÍLIOS	-	501000273	0002-1	12/2013	1,0	50,0	10,0	5,0	06/2018	CAFETEIRA MARCHESONI 6L	464,00	313,00
MÓVEIS E UTENSÍLIOS	-	501000274	0002-1	12/2013	1,0	50,0	10,0	5,0	06/2018	CAFETEIRA MARCHESONI 6L	464,00	313,00
MÓVEIS E UTENSÍLIOS	-	501000112	0002-1	10/2012	1,0	40,0	10,0	4,0	06/2018	CAMA CASAL UNIBOX IBIZA 138X188X53	244,00	164,00
MÓVEIS E UTENSÍLIOS	-	501000113	0002-1	10/2012	1,0	40,0	10,0	4,0	06/2018	CAMA CASAL UNIBOX IBIZA 138X188X53	244,00	164,00
MÓVEIS E UTENSÍLIOS	-	501000114	0002-1	10/2012	1,0	40,0	10,0	4,0	06/2018	CAMA CASAL UNIBOX IBIZA 138X188X53	244,00	164,00
MÓVEIS E UTENSÍLIOS	-	501000115	0002-1	10/2012	1,0	40,0	10,0	4,0	06/2018	CAMA CASAL UNIBOX IBIZA 138X188X53	244,00	164,00
MÓVEIS E UTENSÍLIOS	-	501000917	0002-1	12/2014	1,0	60,0	10,0	6,0	06/2018	CARRINHO P/ LIXO	1.204,00	811,00
MÓVEIS E UTENSÍLIOS	-	501000929	0002-1	06/2016	1,0	80,0	10,0	8,0	06/2018	CENTRAL DE AR-CONDICIONADO	107.074,00	72.115,00
MÓVEIS E UTENSÍLIOS	-	501000279	0002-1	01/2014	1,0	60,0	10,0	6,0	06/2018	CHUVEIRO LAVA OLHO	953,00	642,00
MÓVEIS E UTENSÍLIOS	-	501000280	0002-1	01/2014	1,0	60,0	10,0	6,0	06/2018	CHUVEIRO LAVA OLHO	953,00	642,00
MÓVEIS E UTENSÍLIOS	-	501000281	0002-1	01/2014	1,0	60,0	10,0	6,0	06/2018	CHUVEIRO LAVA OLHO	953,00	642,00
MÓVEIS E UTENSÍLIOS	-	501000282	0002-1	01/2014	1,0	60,0	10,0	6,0	06/2018	CHUVEIRO LAVA OLHO	953,00	642,00
MÓVEIS E UTENSÍLIOS	-	501000284	0002-1	01/2014	1,0	60,0	10,0	6,0	06/2018	CHUVEIRO LAVA OLHO	953,00	642,00
MÓVEIS E UTENSÍLIOS	-	501000208	0002-1	05/2013	1,0	50,0	10,0	5,0	06/2018	COMPRESSOR ROTATIVO 22000BTUS ARCONDICIONADO	287,00	193,00
MÓVEIS E UTENSÍLIOS	-	501000209	0002-1	05/2013	1,0	50,0	10,0	5,0	06/2018	COMPRESSOR ROTATIVO 22000BTUS ARCONDICIONADO	287,00	193,00

Conta	Local	Patr.	Forn./ Inf.	Data Aquis.	Qde.	% Rem.	Vida Útil (Anos)	Vida Útil Rem. (Anos)	Data Inf.	Descrição do Bem	VI. Mercado (R\$)	VI. Liquidação Forçada (R\$)
MÓVEIS E UTENSÍLIOS	-	501000210	0002-1	05/2013	1,0	50,0	10,0	5,0	06/2018	COMPRESSOR ROTATIVO 22000BTUS ARCONDICIONADO	287,00	193,00
MÓVEIS E UTENSÍLIOS	-	501000100	0002-1	10/2012	1,0	40,0	10,0	4,0	06/2018	CONDICIONADOR DE AR MAXPLUS 9000 BTUS SAMSUNG	272,00	183,00
MÓVEIS E UTENSÍLIOS	-	501000101	0002-1	10/2012	1,0	40,0	10,0	4,0	06/2018	CONDICIONADOR DE AR MAXPLUS 9000 BTUS SAMSUNG	272,00	183,00
MÓVEIS E UTENSÍLIOS	-	501000102	0002-1	10/2012	1,0	40,0	10,0	4,0	06/2018	CONDICIONADOR DE AR MAXPLUS 9000 BTUS SAMSUNG	272,00	183,00
MÓVEIS E UTENSÍLIOS	-	501000103	0002-1	10/2012	1,0	40,0	10,0	4,0	06/2018	CONDICIONADOR DE AR MAXPLUS 9000 BTUS SAMSUNG	272,00	183,00
MÓVEIS E UTENSÍLIOS	-	501000926	0002-1	04/2016	1,0	80,0	10,0	8,0	06/2018	CONJUNTO DE VIGAS	77.959,00	52.505,00
MÓVEIS E UTENSÍLIOS	-	501000925	0002-1	01/2016	1,0	80,0	10,0	8,0	06/2018	CTGS10 - TRAVA QUEDAS RETRAT	2.875,00	1.937,00
MÓVEIS E UTENSÍLIOS	-	501001061	0002-1	09/2017	1,0	90,0	10,0	9,0	06/2018	DESCENSOR AUTO BLOCANTE	1.599,00	1.077,00
MÓVEIS E UTENSÍLIOS	-	501000234	0002-1	08/2013	1,0	50,0	10,0	5,0	06/2018	DIVA ACOCHOADA	276,00	186,00
MÓVEIS E UTENSÍLIOS	-	501001010	0002-1	04/2017	1,0	90,0	10,0	9,0	06/2018	ESCADA FIBRA CAVALETE	777,00	523,00
MÓVEIS E UTENSÍLIOS	-	501001030	0002-1	05/2017	1,0	90,0	10,0	9,0	06/2018	ESPELHO CONVEXO	82,00	55,00
MÓVEIS E UTENSÍLIOS	-	501001031	0002-1	05/2017	1,0	90,0	10,0	9,0	06/2018	ESPELHO CONVEXO	82,00	55,00
MÓVEIS E UTENSÍLIOS	-	501001032	0002-1	05/2017	1,0	90,0	10,0	9,0	06/2018	ESPELHO CONVEXO	82,00	55,00
MÓVEIS E UTENSÍLIOS	-	501001033	0002-1	05/2017	1,0	90,0	10,0	9,0	06/2018	ESPELHO CONVEXO	82,00	55,00
MÓVEIS E UTENSÍLIOS	-	501000919	0002-1	12/2015	1,0	70,0	10,0	7,0	06/2018	ESPREGUIÇADEIRA PRAIA FIBRA	6.749,00	4.545,00
MÓVEIS E UTENSÍLIOS	-	501000097	0002-1	08/2012	1,0	40,0	10,0	4,0	06/2018	ESTAÇÃO DE TRABALHO 1300X2000X600X750 ESTAÇÃO TRAB STATION TRAD 1400X1600X600X750	1.054,00	710,00
MÓVEIS E UTENSÍLIOS	-	501000128	0002-1	01/2013	1,0	50,0	10,0	5,0	06/2018	ESTANTE P/CARGAS PESADAS	391,00	263,00
MÓVEIS E UTENSÍLIOS	-	501000911	0002-1	10/2014	1,0	60,0	10,0	6,0	06/2018	ESTANTE P/CARGAS PESADAS	1.135,00	764,00
MÓVEIS E UTENSÍLIOS	-	501000912	0002-1	10/2014	1,0	60,0	10,0	6,0	06/2018	ESTANTE P/CARGAS PESADAS	1.135,00	764,00
MÓVEIS E UTENSÍLIOS	-	501000913	0002-1	10/2014	1,0	60,0	10,0	6,0	06/2018	ESTANTE P/CARGAS PESADAS	1.169,00	788,00
MÓVEIS E UTENSÍLIOS	-	501000117	0002-1	10/2012	1,0	40,0	10,0	4,0	06/2018	ESTOFADO 3LUG RIVCA CHENILHE BEGE COMPOZER	331,00	223,00
MÓVEIS E UTENSÍLIOS	-	501001008	0002-1	12/2016	1,0	80,0	10,0	8,0	06/2018	ESTRUTURA PORTA-PALLET	43.870,00	29.546,00
MÓVEIS E UTENSÍLIOS	-	501000104	0002-1	10/2012	1,0	40,0	10,0	4,0	06/2018	EVAPORADOR DE AR MAXPLUS 9000 BTUS SAMSUNG	146,00	98,00
MÓVEIS E UTENSÍLIOS	-	501000105	0002-1	10/2012	1,0	40,0	10,0	4,0	06/2018	EVAPORADOR DE AR MAXPLUS 9000 BTUS SAMSUNG	146,00	98,00
MÓVEIS E UTENSÍLIOS	-	501000106	0002-1	10/2012	1,0	40,0	10,0	4,0	06/2018	EVAPORADOR DE AR MAXPLUS 9000 BTUS SAMSUNG	146,00	98,00
MÓVEIS E UTENSÍLIOS	-	501000107	0002-1	10/2012	1,0	40,0	10,0	4,0	06/2018	EVAPORADOR DE AR MAXPLUS 9000 BTUS SAMSUNG	146,00	98,00
MÓVEIS E UTENSÍLIOS	-	501000005	0002-1	05/2012	1,0	40,0	10,0	4,0	06/2018	FOGÃO 4B BAHAMAS BC ESMALTEC	199,00	134,00
MÓVEIS E UTENSÍLIOS	-	501000111	0002-1	10/2012	1,0	40,0	10,0	4,0	06/2018	FORNO MICROONDAS 20L MM-35TB2VW MIDEA	87,00	59,00
MÓVEIS E UTENSÍLIOS	-	501000006	0002-1	05/2012	1,0	40,0	10,0	4,0	06/2018	FORNO MICROONDAS 31L BC ELECTROLUX	138,00	93,00
MÓVEIS E UTENSÍLIOS	-	501000285	0002-1	01/2014	1,0	60,0	10,0	6,0	06/2018	GAVETEIRO AÇO MEDIO 1330X460	227,00	153,00
MÓVEIS E UTENSÍLIOS	-	501000028	0002-1	05/2012	1,0	40,0	10,0	4,0	06/2018	GAVETEIRO FIXO 2GAV ARQUIVO	69,00	47,00

Conta	Local	Patr.	Forn./ Inf.	Data Aquis.	Qde.	% Rem.	Vida Útil (Anos)	Vida Útil Rem. (Anos)	Data Inf.	Descrição do Bem	VI. Mercado (R\$)	VI. Liquidação Forçada (R\$)
MÓVEIS E UTENSÍLIOS	-	501000029	0002-1	05/2012	1,0	40,0	10,0	4,0	06/2018	GAVETEIRO FIXO 2GAV ARQUIVO	69,00	47,00
MÓVEIS E UTENSÍLIOS	-	501000030	0002-1	05/2012	1,0	40,0	10,0	4,0	06/2018	GAVETEIRO FIXO 2GAV ARQUIVO	69,00	47,00
MÓVEIS E UTENSÍLIOS	-	501000031	0002-1	05/2012	1,0	40,0	10,0	4,0	06/2018	GAVETEIRO FIXO 2GAV ARQUIVO	69,00	47,00
MÓVEIS E UTENSÍLIOS	-	501000032	0002-1	05/2012	1,0	40,0	10,0	4,0	06/2018	GAVETEIRO FIXO 2GAV ARQUIVO	69,00	47,00
MÓVEIS E UTENSÍLIOS	-	501000033	0002-1	05/2012	1,0	40,0	10,0	4,0	06/2018	GAVETEIRO FIXO 2GAV ARQUIVO	69,00	47,00
MÓVEIS E UTENSÍLIOS	-	501000034	0002-1	05/2012	1,0	40,0	10,0	4,0	06/2018	GAVETEIRO FIXO 2GAV ARQUIVO	69,00	47,00
MÓVEIS E UTENSÍLIOS	-	501000035	0002-1	05/2012	1,0	40,0	10,0	4,0	06/2018	GAVETEIRO FIXO 2GAV ARQUIVO	69,00	47,00
MÓVEIS E UTENSÍLIOS	-	501000036	0002-1	05/2012	1,0	40,0	10,0	4,0	06/2018	GAVETEIRO FIXO 2GAV ARQUIVO	69,00	47,00
MÓVEIS E UTENSÍLIOS	-	501000776	0002-1	05/2014	1,0	60,0	10,0	6,0	06/2018	GAVETEIRO MOVEL C 3 GAVET	524,00	353,00
MÓVEIS E UTENSÍLIOS	-	501000256	0002-1	09/2013	1,0	50,0	10,0	5,0	06/2018	GAVETEIRO VOL3GAV GABINETO 400X500X500	168,00	113,00
MÓVEIS E UTENSÍLIOS	-	501000633	0002-1	03/2014	1,0	60,0	10,0	6,0	06/2018	GAVETEIRO VOL3GAV GABINETO 400X500X500	201,00	135,00
MÓVEIS E UTENSÍLIOS	-	501000129	0002-1	01/2013	1,0	50,0	10,0	5,0	06/2018	GAVETEIRO VOLANTE 3GAV GABINETO 400X500X500	196,00	132,00
MÓVEIS E UTENSÍLIOS	-	501000130	0002-1	01/2013	1,0	50,0	10,0	5,0	06/2018	GAVETEIRO VOLANTE 3GAV GABINETO 400X500X500	196,00	132,00
MÓVEIS E UTENSÍLIOS	-	501000131	0002-1	01/2013	1,0	50,0	10,0	5,0	06/2018	GAVETEIRO VOLANTE 3GAV GABINETO 400X500X500	196,00	132,00
MÓVEIS E UTENSÍLIOS	-	501000132	0002-1	01/2013	1,0	50,0	10,0	5,0	06/2018	GAVETEIRO VOLANTE 3GAV GABINETO 400X500X500	196,00	132,00
MÓVEIS E UTENSÍLIOS	-	501000133	0002-1	01/2013	1,0	50,0	10,0	5,0	06/2018	GAVETEIRO VOLANTE 3GAV GABINETO 400X500X500	196,00	132,00
MÓVEIS E UTENSÍLIOS	-	501000134	0002-1	01/2013	1,0	50,0	10,0	5,0	06/2018	GAVETEIRO VOLANTE 3GAV GABINETO 400X500X500	196,00	132,00
MÓVEIS E UTENSÍLIOS	-	501000059	0002-1	05/2012	1,0	40,0	10,0	4,0	06/2018	GAVETEIRO VOLANTE 4GAV ARQ 410X470X720	187,00	126,00
MÓVEIS E UTENSÍLIOS	-	501000060	0002-1	05/2012	1,0	40,0	10,0	4,0	06/2018	GAVETEIRO VOLANTE 4GAV ARQ 410X470X720	187,00	126,00
MÓVEIS E UTENSÍLIOS	-	501000061	0002-1	05/2012	1,0	40,0	10,0	4,0	06/2018	GAVETEIRO VOLANTE 4GAV ARQ 410X470X720	187,00	126,00
MÓVEIS E UTENSÍLIOS	-	501000098	0002-1	08/2012	1,0	40,0	10,0	4,0	06/2018	GAVETEIRO VOLANTE 4GAV ARQ 410X470X720	221,00	149,00
MÓVEIS E UTENSÍLIOS	-	501000011	0002-1	05/2012	1,0	40,0	10,0	4,0	06/2018	GAVETEIRO VOLANTE 4GAV ARQUIVO	209,00	140,00
MÓVEIS E UTENSÍLIOS	-	501000286	0002-1	02/2014	1,0	60,0	10,0	6,0	06/2018	GELAGUA DE COLUNA	282,00	190,00
MÓVEIS E UTENSÍLIOS	-	501000287	0002-1	02/2014	1,0	60,0	10,0	6,0	06/2018	GELAGUA DE COLUNA	282,00	190,00
MÓVEIS E UTENSÍLIOS	-	501000207	0002-1	05/2013	1,0	50,0	10,0	5,0	06/2018	GELAGUA DE COLUNA EGC-35B LIFT BC/CINZA ESMALTES	176,00	119,00
MÓVEIS E UTENSÍLIOS	-	501000275	0002-1	12/2013	1,0	50,0	10,0	5,0	06/2018	GELAGUA DE COLUNA ESMALTEC	235,00	158,00
MÓVEIS E UTENSÍLIOS	-	501000002	0002-1	05/2012	1,0	40,0	10,0	4,0	06/2018	GELAGUA EGC-35B BC/CINZA ESMALTEC	165,00	111,00
MÓVEIS E UTENSÍLIOS	-	501001059	0002-1	07/2017	1,0	90,0	10,0	9,0	06/2018	GELAGUA ESMALTEC CL EGC35B	538,00	363,00
MÓVEIS E UTENSÍLIOS	-	501001060	0002-1	07/2017	1,0	90,0	10,0	9,0	06/2018	GELAGUA ESMALTEC CL EGC35B	538,00	363,00

Conta	Local	Patr.	Forn./ Inf.	Data Aquis.	Qde.	% Rem.	Vida Útil (Anos)	Vida Útil Rem. (Anos)	Data Inf.	Descrição do Bem	VI. Mercado (R\$)	VI. Liquidação Forçada (R\$)
MÓVEIS E UTENSÍLIOS	-	501000258	0002-1	11/2013	1,0	50,0	10,0	5,0	06/2018	GELAGUA ESMALTEC COLUNA EGC35B BCO	235,00	158,00
MÓVEIS E UTENSÍLIOS	-	501000259	0002-1	11/2013	1,0	50,0	10,0	5,0	06/2018	GELAGUA ESMALTEC COLUNA EGC35B BCO	235,00	158,00
MÓVEIS E UTENSÍLIOS	-	501000260	0002-1	11/2013	1,0	50,0	10,0	5,0	06/2018	GELAGUA ESMALTEC COLUNA EGC35B BCO	235,00	158,00
MÓVEIS E UTENSÍLIOS	-	501000261	0002-1	11/2013	1,0	50,0	10,0	5,0	06/2018	GELAGUA ESMALTEC COLUNA EGC35B BCO	235,00	158,00
MÓVEIS E UTENSÍLIOS	-	501000884	0002-1	06/2014	4,0	60,0	10,0	6,0	06/2018	KIT ESTANTE GAVETEIRO 108/	251,00	169,00
MÓVEIS E UTENSÍLIOS	-	501000885	0002-1	06/2014	4,0	60,0	10,0	6,0	06/2018	KIT ESTANTE GAVETEIRO 108/	251,00	169,00
MÓVEIS E UTENSÍLIOS	-	501000886	0002-1	06/2014	4,0	60,0	10,0	6,0	06/2018	KIT ESTANTE GAVETEIRO 108/	251,00	169,00
MÓVEIS E UTENSÍLIOS	-	501000887	0002-1	06/2014	4,0	60,0	10,0	6,0	06/2018	KIT ESTANTE GAVETEIRO 108/	251,00	169,00
MÓVEIS E UTENSÍLIOS	-	501000934	0002-1	06/2016	1,0	80,0	10,0	8,0	06/2018	LINHA DE VIDA MOVEL	16.677,00	11.232,00
MÓVEIS E UTENSÍLIOS	-	501000923	0002-1	01/2016	1,0	80,0	10,0	8,0	06/2018	LVM700 - LINHA DE VIDA MOVEL	15.515,00	10.449,00
MÓVEIS E UTENSÍLIOS	-	501000656	0002-1	03/2014	1,0	60,0	10,0	6,0	06/2018	MACA LONGA DE MADEIRA PARA R	101,00	68,00
MÓVEIS E UTENSÍLIOS	-	501000662	0002-1	04/2014	1,0	60,0	10,0	6,0	06/2018	MACA LONGA DE MADEIRA PARA R	206,00	139,00
MÓVEIS E UTENSÍLIOS	-	501000663	0002-1	04/2014	1,0	60,0	10,0	6,0	06/2018	MACA LONGA DE MADEIRA PARA R	206,00	139,00
MÓVEIS E UTENSÍLIOS	-	501000664	0002-1	04/2014	1,0	60,0	10,0	6,0	06/2018	MACA LONGA DE MADEIRA PARA R	206,00	139,00
MÓVEIS E UTENSÍLIOS	-	501000665	0002-1	04/2014	1,0	60,0	10,0	6,0	06/2018	MACA LONGA DE MADEIRA PARA R	206,00	139,00
MÓVEIS E UTENSÍLIOS	-	501000667	0002-1	04/2014	1,0	60,0	10,0	6,0	06/2018	MACA LONGA DE MADEIRA PARA R	206,00	139,00
MÓVEIS E UTENSÍLIOS	-	501000657	0002-1	03/2014	1,0	60,0	10,0	6,0	06/2018	MACA LONGA DE MADEIRA PARA R	227,00	153,00
MÓVEIS E UTENSÍLIOS	-	501000658	0002-1	03/2014	1,0	60,0	10,0	6,0	06/2018	MACA LONGA DE MADEIRA PARA R	227,00	153,00
MÓVEIS E UTENSÍLIOS	-	501000659	0002-1	03/2014	1,0	60,0	10,0	6,0	06/2018	MACA LONGA DE MADEIRA PARA R	227,00	153,00
MÓVEIS E UTENSÍLIOS	-	501000660	0002-1	03/2014	1,0	60,0	10,0	6,0	06/2018	MACA LONGA DE MADEIRA PARA R	227,00	153,00
MÓVEIS E UTENSÍLIOS	-	501000661	0002-1	03/2014	1,0	60,0	10,0	6,0	06/2018	MACA LONGA DE MADEIRA PARA R	227,00	153,00
MÓVEIS E UTENSÍLIOS	-	501000666	0002-1	04/2014	1,0	60,0	10,0	6,0	06/2018	MACA LONGA DE MADEIRA PARA R	1.311,00	883,00
MÓVEIS E UTENSÍLIOS	-	501000810	0002-1	06/2014	1,0	60,0	10,0	6,0	06/2018	MESA 300MM - TIPO PALLET	2.086,00	1.405,00
MÓVEIS E UTENSÍLIOS	-	501000108	0002-1	10/2012	1,0	40,0	10,0	4,0	06/2018	MESA 4CAD ADVANCE 80X80 IMBUIA/PT	225,00	152,00
MÓVEIS E UTENSÍLIOS	-	501000888	0002-1	07/2014	1,0	60,0	10,0	6,0	06/2018	MESA ANGULAR 1600/600 X 1	655,00	441,00
MÓVEIS E UTENSÍLIOS	-	501000889	0002-1	07/2014	1,0	60,0	10,0	6,0	06/2018	MESA ANGULAR 1600/600 X 1	655,00	441,00
MÓVEIS E UTENSÍLIOS	-	501000890	0002-1	07/2014	1,0	60,0	10,0	6,0	06/2018	MESA ANGULAR 1600/600 X 1	655,00	441,00
MÓVEIS E UTENSÍLIOS	-	501000891	0002-1	07/2014	1,0	60,0	10,0	6,0	06/2018	MESA ANGULAR 1600/600 X 1	655,00	441,00
MÓVEIS E UTENSÍLIOS	-	501000893	0002-1	07/2014	1,0	60,0	10,0	6,0	06/2018	MESA ANGULAR 1600/600 X 1	674,00	454,00
MÓVEIS E UTENSÍLIOS	-	501000894	0002-1	07/2014	1,0	60,0	10,0	6,0	06/2018	MESA ANGULAR 1600/600 X 1	674,00	454,00
MÓVEIS E UTENSÍLIOS	-	501000895	0002-1	07/2014	1,0	60,0	10,0	6,0	06/2018	MESA ANGULAR 1600/600 X 1	674,00	454,00
MÓVEIS E UTENSÍLIOS	-	501000896	0002-1	07/2014	1,0	60,0	10,0	6,0	06/2018	MESA ANGULAR 1600/600 X 1	674,00	454,00
MÓVEIS E UTENSÍLIOS	-	501000808	0002-1	05/2014	1,0	60,0	10,0	6,0	06/2018	MESA ANGULAR 1600/600 X 1	991,00	667,00
MÓVEIS E UTENSÍLIOS	-	501000288	0002-1	02/2014	1,0	60,0	10,0	6,0	06/2018	MESA ANGULAR 1600/600 X 160	608,00	409,00
MÓVEIS E UTENSÍLIOS	-	501000289	0002-1	02/2014	1,0	60,0	10,0	6,0	06/2018	MESA ANGULAR 1600/600 X 160	608,00	409,00
MÓVEIS E UTENSÍLIOS	-	501000290	0002-1	02/2014	1,0	60,0	10,0	6,0	06/2018	MESA ANGULAR 1600/600 X 160	608,00	409,00
MÓVEIS E UTENSÍLIOS	-	501000291	0002-1	02/2014	1,0	60,0	10,0	6,0	06/2018	MESA ANGULAR 1600/600 X 160	608,00	409,00
MÓVEIS E UTENSÍLIOS	-	501000292	0002-1	02/2014	1,0	60,0	10,0	6,0	06/2018	MESA ANGULAR 1600/600 X 160	608,00	409,00
MÓVEIS E UTENSÍLIOS	-	501000293	0002-1	02/2014	1,0	60,0	10,0	6,0	06/2018	MESA ANGULAR 1600/600 X 160	608,00	409,00

Conta	Local	Patr.	Forn./ Inf.	Data Aquis.	Qde.	% Rem.	Vida Útil (Anos)	Vida Útil Rem. (Anos)	Data Inf.	Descrição do Bem	VI. Mercado (R\$)	VI. Liquidação Forçada (R\$)
MOVEIS E UTENSÍLIOS	-	501000294	0002-1	02/2014	1,0	60,0	10,0	6,0	06/2018	MESA ANGULAR 1600/600 X 160	608,00	409,00
MOVEIS E UTENSÍLIOS	-	501000295	0002-1	02/2014	1,0	60,0	10,0	6,0	06/2018	MESA ANGULAR 1600/600 X 160	608,00	409,00
MOVEIS E UTENSÍLIOS	-	501000296	0002-1	02/2014	1,0	60,0	10,0	6,0	06/2018	MESA ANGULAR 1600/600 X 160	608,00	409,00
MÓVEIS E UTENSÍLIOS	-	501000297	0002-1	02/2014	1,0	60,0	10,0	6,0	06/2018	MESA ANGULAR 1600/600 X 160	608,00	409,00
MOVEIS E UTENSÍLIOS	-	501000298	0002-1	02/2014	1,0	60,0	10,0	6,0	06/2018	MESA ANGULAR 1600/600 X 160	608,00	409,00
MOVEIS E UTENSÍLIOS	-	501000299	0002-1	02/2014	1,0	60,0	10,0	6,0	06/2018	MESA ANGULAR 1600/600 X 160	608,00	409,00
MOVEIS E UTENSÍLIOS	-	501000300	0002-1	02/2014	1,0	60,0	10,0	6,0	06/2018	MESA ANGULAR 1600/600 X 160	608,00	409,00
MÓVEIS E UTENSÍLIOS	-	501000301	0002-1	02/2014	1,0	60,0	10,0	6,0	06/2018	MESA ANGULAR 1600/600 X 160	608,00	409,00
MÓVEIS E UTENSÍLIOS	-	501000302	0002-1	02/2014	1,0	60,0	10,0	6,0	06/2018	MESA ANGULAR 1600/600 X 160	608,00	409,00
MÓVEIS E UTENSÍLIOS	-	501000303	0002-1	02/2014	1,0	60,0	10,0	6,0	06/2018	MESA ANGULAR 1600/600 X 160	608,00	409,00
MOVEIS E UTENSÍLIOS	-	501000304	0002-1	02/2014	1,0	60,0	10,0	6,0	06/2018	MESA ANGULAR 1600/600 X 160	608,00	409,00
MÓVEIS E UTENSÍLIOS	-	501000305	0002-1	02/2014	1,0	60,0	10,0	6,0	06/2018	MESA ANGULAR 1600/600 X 160	608,00	409,00
MOVEIS E UTENSÍLIOS	-	501000306	0002-1	02/2014	1,0	60,0	10,0	6,0	06/2018	MESA ANGULAR 1600/600 X 160	608,00	409,00
MOVEIS E UTENSÍLIOS	-	501000307	0002-1	02/2014	1,0	60,0	10,0	6,0	06/2018	MESA ANGULAR 1600/600 X 160	608,00	409,00
MÓVEIS E UTENSÍLIOS	-	501000308	0002-1	02/2014	1,0	60,0	10,0	6,0	06/2018	MESA ANGULAR 1600/600 X 160	608,00	409,00
MÓVEIS E UTENSÍLIOS	-	501000309	0002-1	02/2014	1,0	60,0	10,0	6,0	06/2018	MESA ANGULAR 1600/600 X 160	608,00	409,00
MOVEIS E UTENSÍLIOS	-	501000310	0002-1	02/2014	1,0	60,0	10,0	6,0	06/2018	MESA ANGULAR 1600/600 X 160	608,00	409,00
MOVEIS E UTENSÍLIOS	-	501000311	0002-1	02/2014	1,0	60,0	10,0	6,0	06/2018	MESA ANGULAR 1600/600 X 160	608,00	409,00
MOVEIS E UTENSÍLIOS	-	501000312	0002-1	02/2014	1,0	60,0	10,0	6,0	06/2018	MESA ANGULAR 1600/600 X 160	608,00	409,00
MOVEIS E UTENSÍLIOS	-	501000313	0002-1	02/2014	1,0	60,0	10,0	6,0	06/2018	MESA ANGULAR 1600/600 X 160	608,00	409,00
MÓVEIS E UTENSÍLIOS	-	501000314	0002-1	02/2014	1,0	60,0	10,0	6,0	06/2018	MESA ANGULAR 1600/600 X 160	608,00	409,00
MÓVEIS E UTENSÍLIOS	-	501000315	0002-1	02/2014	1,0	60,0	10,0	6,0	06/2018	MESA ANGULAR 1600/600 X 160	608,00	409,00
MOVEIS E UTENSÍLIOS	-	501000316	0002-1	02/2014	1,0	60,0	10,0	6,0	06/2018	MESA ANGULAR 1600/600 X 160	608,00	409,00
MOVEIS E UTENSÍLIOS	-	501000317	0002-1	02/2014	1,0	60,0	10,0	6,0	06/2018	MESA ANGULAR 1600/600 X 160	608,00	409,00
MOVEIS E UTENSÍLIOS	-	501000318	0002-1	02/2014	1,0	60,0	10,0	6,0	06/2018	MESA ANGULAR 1600/600 X 160	608,00	409,00
MOVEIS E UTENSÍLIOS	-	501000319	0002-1	02/2014	1,0	60,0	10,0	6,0	06/2018	MESA ANGULAR 1600/600 X 160	608,00	409,00
MÓVEIS E UTENSÍLIOS	-	501000320	0002-1	02/2014	1,0	60,0	10,0	6,0	06/2018	MESA ANGULAR 1600/600 X 160	608,00	409,00
MOVEIS E UTENSÍLIOS	-	501000321	0002-1	02/2014	1,0	60,0	10,0	6,0	06/2018	MESA ANGULAR 1600/600 X 160	608,00	409,00
MÓVEIS E UTENSÍLIOS	-	501000322	0002-1	02/2014	1,0	60,0	10,0	6,0	06/2018	MESA ANGULAR 1600/600 X 160	608,00	409,00
MOVEIS E UTENSÍLIOS	-	501000323	0002-1	02/2014	1,0	60,0	10,0	6,0	06/2018	MESA ANGULAR 1600/600 X 160	608,00	409,00
MOVEIS E UTENSÍLIOS	-	501000324	0002-1	02/2014	1,0	60,0	10,0	6,0	06/2018	MESA ANGULAR 1600/600 X 160	608,00	409,00
MOVEIS E UTENSÍLIOS	-	501000325	0002-1	02/2014	1,0	60,0	10,0	6,0	06/2018	MESA ANGULAR 1600/600 X 160	608,00	409,00
MÓVEIS E UTENSÍLIOS	-	501000326	0002-1	02/2014	1,0	60,0	10,0	6,0	06/2018	MESA ANGULAR 1600/600 X 160	608,00	409,00
MÓVEIS E UTENSÍLIOS	-	501000327	0002-1	02/2014	1,0	60,0	10,0	6,0	06/2018	MESA ANGULAR 1600/600 X 160	608,00	409,00
MOVEIS E UTENSÍLIOS	-	501000328	0002-1	02/2014	1,0	60,0	10,0	6,0	06/2018	MESA ANGULAR 1600/600 X 160	608,00	409,00
MOVEIS E UTENSÍLIOS	-	501000329	0002-1	02/2014	1,0	60,0	10,0	6,0	06/2018	MESA ANGULAR 1600/600 X 160	608,00	409,00
MOVEIS E UTENSÍLIOS	-	501000330	0002-1	02/2014	1,0	60,0	10,0	6,0	06/2018	MESA ANGULAR 1600/600 X 160	608,00	409,00
MOVEIS E UTENSÍLIOS	-	501000331	0002-1	02/2014	1,0	60,0	10,0	6,0	06/2018	MESA ANGULAR CIRCULAR 2000/8	665,00	448,00
MÓVEIS E UTENSÍLIOS	-	501000332	0002-1	02/2014	1,0	60,0	10,0	6,0	06/2018	MESA ANGULAR CIRCULAR 2000/8	665,00	448,00
MÓVEIS E UTENSÍLIOS	-	501000333	0002-1	02/2014	1,0	60,0	10,0	6,0	06/2018	MESA ANGULAR CIRCULAR 2000/8	665,00	448,00
MÓVEIS E UTENSÍLIOS	-	501000334	0002-1	02/2014	1,0	60,0	10,0	6,0	06/2018	MESA ANGULAR CIRCULAR 2000/8	665,00	448,00
MOVEIS E UTENSÍLIOS	-	501000335	0002-1	02/2014	1,0	60,0	10,0	6,0	06/2018	MESA ANGULAR CIRCULAR 2000/8	665,00	448,00
MOVEIS E UTENSÍLIOS	-	501000082	0002-1	06/2012	1,0	40,0	10,0	4,0	06/2018	MESA CLASSIC MED 1200X500X750	129,00	87,00

Conta	Local	Patr.	Forn./ Inf.	Data Aquis.	Qde.	% Rem.	Vida Útil (Anos)	Vida Útil Rem. (Anos)	Data Inf.	Descrição do Bem	VI. Mercado (R\$)	VI. Liquidação Forçada (R\$)
MÓVEIS E UTENSÍLIOS	-	501000012	0002-1	05/2012	1,0	40,0	10,0	4,0	06/2018	MESA ESTAÇÃO TRAB STATION 1200X1300X600X750	256,00	173,00
MÓVEIS E UTENSÍLIOS	-	501000013	0002-1	05/2012	1,0	40,0	10,0	4,0	06/2018	MESA ESTAÇÃO TRAB STATION 1200X1300X600X750	256,00	173,00
MÓVEIS E UTENSÍLIOS	-	501000014	0002-1	05/2012	1,0	40,0	10,0	4,0	06/2018	MESA ESTAÇÃO TRAB STATION 1200X1300X600X750	256,00	173,00
MÓVEIS E UTENSÍLIOS	-	501000015	0002-1	05/2012	1,0	40,0	10,0	4,0	06/2018	MESA ESTAÇÃO TRAB STATION 1200X1300X600X750	256,00	173,00
MÓVEIS E UTENSÍLIOS	-	501000016	0002-1	05/2012	1,0	40,0	10,0	4,0	06/2018	MESA ESTAÇÃO TRAB STATION 1300X1200X600X750	256,00	173,00
MÓVEIS E UTENSÍLIOS	-	501000017	0002-1	05/2012	1,0	40,0	10,0	4,0	06/2018	MESA ESTAÇÃO TRAB STATION 1300X1200X600X750	256,00	173,00
MÓVEIS E UTENSÍLIOS	-	501000018	0002-1	05/2012	1,0	40,0	10,0	4,0	06/2018	MESA ESTAÇÃO TRAB STATION 1300X1200X600X750	256,00	173,00
MÓVEIS E UTENSÍLIOS	-	501000019	0002-1	05/2012	1,0	40,0	10,0	4,0	06/2018	MESA ESTAÇÃO TRAB STATION 1300X1200X600X750	256,00	173,00
MÓVEIS E UTENSÍLIOS	-	501000655	0002-1	03/2014	1,0	60,0	10,0	6,0	06/2018	MESA GABINETTO 1000X600X750 FITADO COM CALHA	249,00	168,00
MÓVEIS E UTENSÍLIOS	-	501000654	0002-1	03/2014	1,0	60,0	10,0	6,0	06/2018	MESA GABINETTO 1600X600X750 FITADO COM CALHA	309,00	208,00
MÓVEIS E UTENSÍLIOS	-	501000932	0002-1	06/2016	1,0	80,0	10,0	8,0	06/2018	MESA MADEIRA MAÇARANDUBA 200	1.685,00	1.135,00
MÓVEIS E UTENSÍLIOS	-	501000055	0002-1	05/2012	1,0	40,0	10,0	4,0	06/2018	MESA PROFILLATO 300X1200X750 25MM	916,00	617,00
MÓVEIS E UTENSÍLIOS	-	501000050	0002-1	05/2012	1,0	40,0	10,0	4,0	06/2018	MESA REDONDA EXCELENCE 1500X750	270,00	182,00
MÓVEIS E UTENSÍLIOS	-	501000173	0002-1	04/2013	1,0	50,0	10,0	5,0	06/2018	MESA RETA S/GAV CLEAN 1100X600X750	97,00	65,00
MÓVEIS E UTENSÍLIOS	-	501000174	0002-1	04/2013	1,0	50,0	10,0	5,0	06/2018	MESA RETA S/GAV CLEAN 1100X600X750	97,00	65,00
MÓVEIS E UTENSÍLIOS	-	501000175	0002-1	04/2013	1,0	50,0	10,0	5,0	06/2018	MESA RETA S/GAV CLEAN 1100X600X750	99,00	67,00
MÓVEIS E UTENSÍLIOS	-	501000176	0002-1	04/2013	1,0	50,0	10,0	5,0	06/2018	MESA RETA S/GAV CLEAN 1100X600X750	99,00	67,00
MÓVEIS E UTENSÍLIOS	-	501000159	0002-1	04/2013	1,0	50,0	10,0	5,0	06/2018	MESA RETA S/GAV CLEAN 1200X600X750	97,00	65,00
MÓVEIS E UTENSÍLIOS	-	501000160	0002-1	04/2013	1,0	50,0	10,0	5,0	06/2018	MESA RETA S/GAV CLEAN 1200X600X750	97,00	65,00
MÓVEIS E UTENSÍLIOS	-	501000161	0002-1	04/2013	1,0	50,0	10,0	5,0	06/2018	MESA RETA S/GAV CLEAN 1200X600X750	97,00	65,00
MÓVEIS E UTENSÍLIOS	-	501000162	0002-1	04/2013	1,0	50,0	10,0	5,0	06/2018	MESA RETA S/GAV CLEAN 1200X600X750	97,00	65,00
MÓVEIS E UTENSÍLIOS	-	501000163	0002-1	04/2013	1,0	50,0	10,0	5,0	06/2018	MESA RETA S/GAV CLEAN 1200X600X750	97,00	65,00
MÓVEIS E UTENSÍLIOS	-	501000164	0002-1	04/2013	1,0	50,0	10,0	5,0	06/2018	MESA RETA S/GAV CLEAN 1200X600X750	97,00	65,00
MÓVEIS E UTENSÍLIOS	-	501000165	0002-1	04/2013	1,0	50,0	10,0	5,0	06/2018	MESA RETA S/GAV CLEAN 1200X600X750	97,00	65,00
MÓVEIS E UTENSÍLIOS	-	501000166	0002-1	04/2013	1,0	50,0	10,0	5,0	06/2018	MESA RETA S/GAV CLEAN 1200X600X750	97,00	65,00
MÓVEIS E UTENSÍLIOS	-	501000167	0002-1	04/2013	1,0	50,0	10,0	5,0	06/2018	MESA RETA S/GAV CLEAN 1200X600X750	97,00	65,00
MÓVEIS E UTENSÍLIOS	-	501000168	0002-1	04/2013	1,0	50,0	10,0	5,0	06/2018	MESA RETA S/GAV CLEAN 1200X600X750	97,00	65,00
MÓVEIS E UTENSÍLIOS	-	501000169	0002-1	04/2013	1,0	50,0	10,0	5,0	06/2018	MESA RETA S/GAV CLEAN 1200X600X750	97,00	65,00
MÓVEIS E UTENSÍLIOS	-	501000170	0002-1	04/2013	1,0	50,0	10,0	5,0	06/2018	MESA RETA S/GAV CLEAN 1200X600X750	97,00	65,00
MÓVEIS E UTENSÍLIOS	-	501000171	0002-1	04/2013	1,0	50,0	10,0	5,0	06/2018	MESA RETA S/GAV CLEAN 1200X600X750	97,00	65,00
MÓVEIS E UTENSÍLIOS	-	501000172	0002-1	04/2013	1,0	50,0	10,0	5,0	06/2018	MESA RETA S/GAV CLEAN 1200X600X750	97,00	65,00
MÓVEIS E UTENSÍLIOS	-	501000237	0002-1	08/2013	1,0	50,0	10,0	5,0	06/2018	MESA RETA SGALV CLEAN 1200X600X750	63,00	42,00
MÓVEIS E UTENSÍLIOS	-	501000238	0002-1	08/2013	1,0	50,0	10,0	5,0	06/2018	MESA RETA SGALV CLEAN 1200X600X750	63,00	42,00

Conta	Local	Patr.	Forn./ Inf.	Data Aquis.	Qde.	% Rem.	Vida Útil (Anos)	Vida Útil Rem. (Anos)	Data Inf.	Descrição do Bem	VI. Mercado (R\$)	VI. Liquidação Forçada (R\$)
MÓVEIS E UTENSÍLIOS	-	501000239	0002-1	08/2013	1,0	50,0	10,0	5,0	06/2018	MESA RETA SGALV CLEAN 1200X600X750	63,00	42,00
MÓVEIS E UTENSÍLIOS	-	501000240	0002-1	08/2013	1,0	50,0	10,0	5,0	06/2018	MESA RETA SGALV CLEAN 1200X600X750	63,00	42,00
MÓVEIS E UTENSÍLIOS	-	501000241	0002-1	08/2013	1,0	50,0	10,0	5,0	06/2018	MESA RETA SGALV CLEAN 1200X600X750	63,00	42,00
MÓVEIS E UTENSÍLIOS	-	501000249	0002-1	09/2013	1,0	50,0	10,0	5,0	06/2018	MESA RETA SGALV CLEAN 1200X600X750	74,00	50,00
MÓVEIS E UTENSÍLIOS	-	501000250	0002-1	09/2013	1,0	50,0	10,0	5,0	06/2018	MESA RETA SGALV CLEAN 1200X600X750	74,00	50,00
MÓVEIS E UTENSÍLIOS	-	501000251	0002-1	09/2013	1,0	50,0	10,0	5,0	06/2018	MESA RETA SGALV CLEAN 1200X600X750	74,00	50,00
MÓVEIS E UTENSÍLIOS	-	501000252	0002-1	09/2013	1,0	50,0	10,0	5,0	06/2018	MESA RETA SGALV CLEAN 1200X600X750	74,00	50,00
MÓVEIS E UTENSÍLIOS	-	501000253	0002-1	09/2013	1,0	50,0	10,0	5,0	06/2018	MESA RETA SGALV CLEAN 1200X600X750	74,00	50,00
MÓVEIS E UTENSÍLIOS	-	501000254	0002-1	09/2013	1,0	50,0	10,0	5,0	06/2018	MESA RETA SGALV CLEAN 1200X600X750	74,00	50,00
MÓVEIS E UTENSÍLIOS	-	501000255	0002-1	09/2013	1,0	50,0	10,0	5,0	06/2018	MESA RETA SGALV CLEAN 1200X600X750	74,00	50,00
MÓVEIS E UTENSÍLIOS	-	501000775	0002-1	05/2014	1,0	60,0	10,0	6,0	06/2018	MESA RETANGULAR 1200 X 60	471,00	317,00
MÓVEIS E UTENSÍLIOS	-	501000337	0002-1	02/2014	1,0	60,0	10,0	6,0	06/2018	MESA RETANGULAR 1400X600X73	252,00	170,00
MÓVEIS E UTENSÍLIOS	-	501000338	0002-1	02/2014	1,0	60,0	10,0	6,0	06/2018	MESA RETANGULAR 1400X600X73	252,00	170,00
MÓVEIS E UTENSÍLIOS	-	501000339	0002-1	02/2014	1,0	60,0	10,0	6,0	06/2018	MESA RETANGULAR 1400X600X73	252,00	170,00
MÓVEIS E UTENSÍLIOS	-	501000340	0002-1	02/2014	1,0	60,0	10,0	6,0	06/2018	MESA RETANGULAR 1400X600X73	252,00	170,00
MÓVEIS E UTENSÍLIOS	-	501000341	0002-1	02/2014	1,0	60,0	10,0	6,0	06/2018	MESA RETANGULAR 1400X600X73	252,00	170,00
MÓVEIS E UTENSÍLIOS	-	501000342	0002-1	02/2014	1,0	60,0	10,0	6,0	06/2018	MESA RETANGULAR 1400X600X73	252,00	170,00
MÓVEIS E UTENSÍLIOS	-	501000343	0002-1	02/2014	1,0	60,0	10,0	6,0	06/2018	MESA RETANGULAR 1400X600X73	252,00	170,00
MÓVEIS E UTENSÍLIOS	-	501000344	0002-1	02/2014	1,0	60,0	10,0	6,0	06/2018	MESA RETANGULAR 1400X600X73	252,00	170,00
MÓVEIS E UTENSÍLIOS	-	501000345	0002-1	02/2014	1,0	60,0	10,0	6,0	06/2018	MESA RETANGULAR 1400X600X73	252,00	170,00
MÓVEIS E UTENSÍLIOS	-	501000346	0002-1	02/2014	1,0	60,0	10,0	6,0	06/2018	MESA RETANGULAR 1400X600X73	252,00	170,00
MÓVEIS E UTENSÍLIOS	-	501000347	0002-1	02/2014	1,0	60,0	10,0	6,0	06/2018	MESA RETANGULAR 1400X600X73	252,00	170,00
MÓVEIS E UTENSÍLIOS	-	501000348	0002-1	02/2014	1,0	60,0	10,0	6,0	06/2018	MESA RETANGULAR 1400X600X73	252,00	170,00
MÓVEIS E UTENSÍLIOS	-	501000349	0002-1	02/2014	1,0	60,0	10,0	6,0	06/2018	MESA RETANGULAR 1400X600X73	252,00	170,00
MÓVEIS E UTENSÍLIOS	-	501000350	0002-1	02/2014	1,0	60,0	10,0	6,0	06/2018	MESA RETANGULAR 1400X600X73	252,00	170,00
MÓVEIS E UTENSÍLIOS	-	501000351	0002-1	02/2014	1,0	60,0	10,0	6,0	06/2018	MESA RETANGULAR 1400X600X73	252,00	170,00
MÓVEIS E UTENSÍLIOS	-	501000352	0002-1	02/2014	1,0	60,0	10,0	6,0	06/2018	MESA RETANGULAR 1400X600X73	252,00	170,00
MÓVEIS E UTENSÍLIOS	-	501000336	0002-1	02/2014	1,0	60,0	10,0	6,0	06/2018	MESA RETANGULAR 1600X600X730	263,00	177,00
MÓVEIS E UTENSÍLIOS	-	501000180	0002-1	04/2013	1,0	50,0	10,0	5,0	06/2018	MESA RETANGULAR CLASSIC 2700X1200X750	99,00	67,00
MÓVEIS E UTENSÍLIOS	-	501000143	0002-1	02/2013	1,0	50,0	10,0	5,0	06/2018	MESA RETANGULAR GABINETTO 2400X1100X750	341,00	230,00
MÓVEIS E UTENSÍLIOS	-	501000650	0002-1	03/2014	1,0	60,0	10,0	6,0	06/2018	MESA RETANGULAR GABINETTO 2500X600X750 COM CALHA	469,00	316,00
MÓVEIS E UTENSÍLIOS	-	501000651	0002-1	03/2014	1,0	60,0	10,0	6,0	06/2018	MESA RETANGULAR GABINETTO 2500X600X750 COM CALHA	469,00	316,00
MÓVEIS E UTENSÍLIOS	-	501000652	0002-1	03/2014	1,0	60,0	10,0	6,0	06/2018	MESA RETANGULAR GABINETTO 2500X600X750 COM CALHA	469,00	316,00
MÓVEIS E UTENSÍLIOS	-	501000653	0002-1	03/2014	1,0	60,0	10,0	6,0	06/2018	MESA RETANGULAR GABINETTO 2500X600X750 COM CALHA	469,00	316,00
MÓVEIS E UTENSÍLIOS	-	501000897	0002-1	07/2014	1,0	60,0	10,0	6,0	06/2018	MESA RETANGULAR MEDINDO 1	154,00	104,00
MÓVEIS E UTENSÍLIOS	-	501000355	0002-1	02/2014	1,0	60,0	10,0	6,0	06/2018	MESA REUNIAO BOTE 2400X1200X	542,00	365,00
MÓVEIS E UTENSÍLIOS	-	501000356	0002-1	02/2014	1,0	60,0	10,0	6,0	06/2018	MESA REUNIAO BOTE 2400X1200X	542,00	365,00

Conta	Local	Patr.	Forn./ Inf.	Data Aquis.	Qde.	% Rem.	Vida Útil (Anos)	Vida Útil Rem. (Anos)	Data Inf.	Descrição do Bem	VI. Mercado (R\$)	VI. Liquidação Forçada (R\$)
MÓVEIS E UTENSÍLIOS	-	501000353	0002-1	02/2014	1,0	60,0	10,0	6,0	06/2018	MESA REUNIAO BOTE 3200X1200	768,00	517,00
MÓVEIS E UTENSÍLIOS	-	501000354	0002-1	02/2014	1,0	60,0	10,0	6,0	06/2018	MESA REUNIAO BOTE 3200X1200	768,00	517,00
MÓVEIS E UTENSÍLIOS	-	501000052	0002-1	05/2012	1,0	40,0	10,0	4,0	06/2018	MESA S/GAV COMPL DIR GAB 1670X450X750	147,00	99,00
MÓVEIS E UTENSÍLIOS	-	501000053	0002-1	05/2012	1,0	40,0	10,0	4,0	06/2018	MESA S/GAV COMPL ESQ GAB 1670X450X750	147,00	99,00
MÓVEIS E UTENSÍLIOS	-	501000054	0002-1	05/2012	1,0	40,0	10,0	4,0	06/2018	MESA S/GAV COMPL ESQ GAB 1670X450X750	147,00	99,00
MÓVEIS E UTENSÍLIOS	-	501000118	0002-1	01/2013	1,0	50,0	10,0	5,0	06/2018	MESA S/GAV EXCELENCE 1400X700X50 FITADO	226,00	152,00
MÓVEIS E UTENSÍLIOS	-	501000119	0002-1	01/2013	1,0	50,0	10,0	5,0	06/2018	MESA S/GAV EXCELENCE 1400X700X50 FITADO	226,00	152,00
MÓVEIS E UTENSÍLIOS	-	501000120	0002-1	01/2013	1,0	50,0	10,0	5,0	06/2018	MESA S/GAV EXCELENCE 1400X700X50 FITADO	226,00	152,00
MÓVEIS E UTENSÍLIOS	-	501000121	0002-1	01/2013	1,0	50,0	10,0	5,0	06/2018	MESA S/GAV EXCELENCE 1400X700X50 FITADO	226,00	152,00
MÓVEIS E UTENSÍLIOS	-	501000056	0002-1	05/2012	1,0	40,0	10,0	4,0	06/2018	MESA S/GAV GAB 1800X700X750 FITADO	250,00	168,00
MÓVEIS E UTENSÍLIOS	-	501000057	0002-1	05/2012	1,0	40,0	10,0	4,0	06/2018	MESA S/GAV GAB 1800X700X750 FITADO	250,00	168,00
MÓVEIS E UTENSÍLIOS	-	501000058	0002-1	05/2012	1,0	40,0	10,0	4,0	06/2018	MESA S/GAV GAB 1800X700X750 FITADO	250,00	168,00
MÓVEIS E UTENSÍLIOS	-	501000211	0002-1	06/2013	1,0	50,0	10,0	5,0	06/2018	MICROONDAS 23L ELETROLUX BRANCO	225,00	151,00
MÓVEIS E UTENSÍLIOS	-	501000276	0002-1	12/2013	1,0	50,0	10,0	5,0	06/2018	MICROONDAS 30L LG SOLO	199,00	134,00
MÓVEIS E UTENSÍLIOS	-	501000125	0002-1	01/2013	1,0	50,0	10,0	5,0	06/2018	PAINEL DIV.RETO STATION 1200X450	32,00	22,00
MÓVEIS E UTENSÍLIOS	-	501000123	0002-1	01/2013	1,0	50,0	10,0	5,0	06/2018	PAINEL DIV.RETO STATION 1400X450	39,00	26,00
MÓVEIS E UTENSÍLIOS	-	501000124	0002-1	01/2013	1,0	50,0	10,0	5,0	06/2018	PAINEL DIV.RETO STATION 1400X450	39,00	26,00
MÓVEIS E UTENSÍLIOS	-	501000020	0002-1	05/2012	1,0	40,0	10,0	4,0	06/2018	PAINEL DIVISOR TRADICIONAL STATION 1200X450	34,00	23,00
MÓVEIS E UTENSÍLIOS	-	501000021	0002-1	05/2012	1,0	40,0	10,0	4,0	06/2018	PAINEL DIVISOR TRADICIONAL STATION 1200X450	34,00	23,00
MÓVEIS E UTENSÍLIOS	-	501000022	0002-1	05/2012	1,0	40,0	10,0	4,0	06/2018	PAINEL DIVISOR TRADICIONAL STATION 1200X450	34,00	23,00
MÓVEIS E UTENSÍLIOS	-	501000023	0002-1	05/2012	1,0	40,0	10,0	4,0	06/2018	PAINEL DIVISOR TRADICIONAL STATION 1200X450	34,00	23,00
MÓVEIS E UTENSÍLIOS	-	501000024	0002-1	05/2012	1,0	40,0	10,0	4,0	06/2018	PAINEL DIVISOR TRADICIONAL STATION 1300X450	36,00	24,00
MÓVEIS E UTENSÍLIOS	-	501000025	0002-1	05/2012	1,0	40,0	10,0	4,0	06/2018	PAINEL DIVISOR TRADICIONAL STATION 1300X450	36,00	24,00
MÓVEIS E UTENSÍLIOS	-	501000026	0002-1	05/2012	1,0	40,0	10,0	4,0	06/2018	PAINEL DIVISOR TRADICIONAL STATION 1300X450	36,00	24,00
MÓVEIS E UTENSÍLIOS	-	501000027	0002-1	05/2012	1,0	40,0	10,0	4,0	06/2018	PAINEL DIVISOR TRADICIONAL STATION 1300X450	36,00	24,00
MÓVEIS E UTENSÍLIOS	-	501000387	0002-1	02/2014	1,0	60,0	10,0	6,0	06/2018	PAINEL SUPERIOR 1400X450X25M	183,00	123,00
MÓVEIS E UTENSÍLIOS	-	501000388	0002-1	02/2014	1,0	60,0	10,0	6,0	06/2018	PAINEL SUPERIOR 1400X450X25M	183,00	123,00
MÓVEIS E UTENSÍLIOS	-	501000389	0002-1	02/2014	1,0	60,0	10,0	6,0	06/2018	PAINEL SUPERIOR 1400X450X25M	183,00	123,00
MÓVEIS E UTENSÍLIOS	-	501000390	0002-1	02/2014	1,0	60,0	10,0	6,0	06/2018	PAINEL SUPERIOR 1400X450X25M	183,00	123,00

Conta	Local	Patr.	Forn./ Inf.	Data Aquis.	Qde.	% Rem.	Vida Útil (Anos)	Vida Útil Rem. (Anos)	Data Inf.	Descrição do Bem	VI. Mercado (R\$)	VI. Liquidação Forçada (R\$)
MOVEIS E UTENSÍLIOS	-	501000391	0002-1	02/2014	1,0	60,0	10,0	6,0	06/2018	PAINEL SUPERIOR 1400X450X25M	183,00	123,00
MOVEIS E UTENSÍLIOS	-	501000378	0002-1	02/2014	1,0	60,0	10,0	6,0	06/2018	PAINEL SUPERIOR 1600X450X25M	183,00	123,00
MOVEIS E UTENSÍLIOS	-	501000379	0002-1	02/2014	1,0	60,0	10,0	6,0	06/2018	PAINEL SUPERIOR 1600X450X25M	183,00	123,00
MÓVEIS E UTENSÍLIOS	-	501000380	0002-1	02/2014	1,0	60,0	10,0	6,0	06/2018	PAINEL SUPERIOR 1600X450X25M	183,00	123,00
MOVEIS E UTENSÍLIOS	-	501000381	0002-1	02/2014	1,0	60,0	10,0	6,0	06/2018	PAINEL SUPERIOR 1600X450X25M	183,00	123,00
MOVEIS E UTENSÍLIOS	-	501000382	0002-1	02/2014	1,0	60,0	10,0	6,0	06/2018	PAINEL SUPERIOR 1600X450X25M	183,00	123,00
MOVEIS E UTENSÍLIOS	-	501000383	0002-1	02/2014	1,0	60,0	10,0	6,0	06/2018	PAINEL SUPERIOR 1600X450X25M	183,00	123,00
MÓVEIS E UTENSÍLIOS	-	501000384	0002-1	02/2014	1,0	60,0	10,0	6,0	06/2018	PAINEL SUPERIOR 1600X450X25M	183,00	123,00
MÓVEIS E UTENSÍLIOS	-	501000385	0002-1	02/2014	1,0	60,0	10,0	6,0	06/2018	PAINEL SUPERIOR 1600X450X25M	183,00	123,00
MÓVEIS E UTENSÍLIOS	-	501000386	0002-1	02/2014	1,0	60,0	10,0	6,0	06/2018	PAINEL SUPERIOR 1600X450X25M	183,00	123,00
MOVEIS E UTENSÍLIOS	-	501000933	0002-1	06/2016	1,0	80,0	10,0	8,0	06/2018	PAINEL WALL ET 40 X 1200 X 2500MM	1.882,00	1.268,00
MÓVEIS E UTENSÍLIOS	-	501000928	0002-1	05/2016	1,0	80,0	10,0	8,0	06/2018	PALLETS AÇO CABONO 1	4.511,00	3.038,00
MOVEIS E UTENSÍLIOS	-	501000918	0002-1	12/2015	1,0	70,0	10,0	7,0	06/2018	PEBOLIM C/ BONECOS EM ALUMIN	2.401,00	1.617,00
MOVEIS E UTENSÍLIOS	-	501000008	0002-1	05/2012	1,0	40,0	10,0	4,0	06/2018	PERSIANA AGATEK CORTINA DE TECIDO	718,00	484,00
MOVEIS E UTENSÍLIOS	-	501000007	0002-1	05/2012	1,0	40,0	10,0	4,0	06/2018	PERSIANA AGATEK HORI ORIGINAL	1.676,00	1.129,00
MÓVEIS E UTENSÍLIOS	-	501000427	0002-1	02/2014	1,0	60,0	10,0	6,0	06/2018	PLACA PARA QUADRO 1200X1070M	219,00	148,00
MOVEIS E UTENSÍLIOS	-	501000428	0002-1	02/2014	1,0	60,0	10,0	6,0	06/2018	PLACA PARA QUADRO 1200X1070M	219,00	148,00
MOVEIS E UTENSÍLIOS	-	501000429	0002-1	02/2014	1,0	60,0	10,0	6,0	06/2018	PLACA PARA QUADRO 1200X1070M	219,00	148,00
MOVEIS E UTENSÍLIOS	-	501000430	0002-1	02/2014	1,0	60,0	10,0	6,0	06/2018	PLACA PARA QUADRO 1200X1070M	219,00	148,00
MOVEIS E UTENSÍLIOS	-	501000431	0002-1	02/2014	1,0	60,0	10,0	6,0	06/2018	PLACA PARA QUADRO 1200X1070M	219,00	148,00
MÓVEIS E UTENSÍLIOS	-	501000432	0002-1	02/2014	1,0	60,0	10,0	6,0	06/2018	PLACA PARA QUADRO 1200X1070M	219,00	148,00
MÓVEIS E UTENSÍLIOS	-	501000433	0002-1	02/2014	1,0	60,0	10,0	6,0	06/2018	PLACA PARA QUADRO 800X1070M	202,00	136,00
MOVEIS E UTENSÍLIOS	-	501000434	0002-1	02/2014	1,0	60,0	10,0	6,0	06/2018	PLACA PARA QUADRO 800X1070M	202,00	136,00
MOVEIS E UTENSÍLIOS	-	501000435	0002-1	02/2014	1,0	60,0	10,0	6,0	06/2018	PLACA PARA QUADRO 800X1070M	202,00	136,00
MOVEIS E UTENSÍLIOS	-	501000436	0002-1	02/2014	1,0	60,0	10,0	6,0	06/2018	PLACA PARA QUADRO 800X1070M	202,00	136,00
MOVEIS E UTENSÍLIOS	-	501000437	0002-1	02/2014	1,0	60,0	10,0	6,0	06/2018	PLACA PARA QUADRO 800X1070M	202,00	136,00
MÓVEIS E UTENSÍLIOS	-	501000438	0002-1	02/2014	1,0	60,0	10,0	6,0	06/2018	PLACA PARA QUADRO 800X1070M	202,00	136,00
MOVEIS E UTENSÍLIOS	-	501000439	0002-1	02/2014	1,0	60,0	10,0	6,0	06/2018	PLACA PARA QUADRO 800X1070M	202,00	136,00
MÓVEIS E UTENSÍLIOS	-	501000440	0002-1	02/2014	1,0	60,0	10,0	6,0	06/2018	PLACA PARA QUADRO 800X1070M	202,00	136,00
MOVEIS E UTENSÍLIOS	-	501000441	0002-1	02/2014	1,0	60,0	10,0	6,0	06/2018	PLACA PARA QUADRO 800X1070M	202,00	136,00
MOVEIS E UTENSÍLIOS	-	501000442	0002-1	02/2014	1,0	60,0	10,0	6,0	06/2018	PLACA PARA QUADRO 800X1070M	202,00	136,00
MOVEIS E UTENSÍLIOS	-	501000443	0002-1	02/2014	1,0	60,0	10,0	6,0	06/2018	PLACA PARA QUADRO 800X1070M	202,00	136,00
MÓVEIS E UTENSÍLIOS	-	501000444	0002-1	02/2014	1,0	60,0	10,0	6,0	06/2018	PLACA PARA QUADRO 800X1070M	202,00	136,00
MÓVEIS E UTENSÍLIOS	-	501000445	0002-1	02/2014	1,0	60,0	10,0	6,0	06/2018	PLACA PARA QUADRO 800X1070M	202,00	136,00
MOVEIS E UTENSÍLIOS	-	501000446	0002-1	02/2014	1,0	60,0	10,0	6,0	06/2018	PLACA PARA QUADRO 800X1070M	202,00	136,00
MOVEIS E UTENSÍLIOS	-	501000447	0002-1	02/2014	1,0	60,0	10,0	6,0	06/2018	PLACA PARA QUADRO 800X1070M	202,00	136,00
MOVEIS E UTENSÍLIOS	-	501000448	0002-1	02/2014	1,0	60,0	10,0	6,0	06/2018	PLACA PARA QUADRO 800X1070M	202,00	136,00
MOVEIS E UTENSÍLIOS	-	501000449	0002-1	02/2014	1,0	60,0	10,0	6,0	06/2018	PLACA PARA QUADRO 800X1070M	202,00	136,00
MÓVEIS E UTENSÍLIOS	-	501000450	0002-1	02/2014	1,0	60,0	10,0	6,0	06/2018	PLACA PARA QUADRO 800X1070M	202,00	136,00
MOVEIS E UTENSÍLIOS	-	501000451	0002-1	02/2014	1,0	60,0	10,0	6,0	06/2018	PLACA PARA QUADRO 800X1070M	202,00	136,00
MÓVEIS E UTENSÍLIOS	-	501000452	0002-1	02/2014	1,0	60,0	10,0	6,0	06/2018	PLACA PARA QUADRO 800X1070M	202,00	136,00
MOVEIS E UTENSÍLIOS	-	501000453	0002-1	02/2014	1,0	60,0	10,0	6,0	06/2018	PLACA PARA QUADRO 800X1070M	202,00	136,00
MOVEIS E UTENSÍLIOS	-	501000454	0002-1	02/2014	1,0	60,0	10,0	6,0	06/2018	PLACA PARA QUADRO 800X1070M	202,00	136,00

Conta	Local	Patr.	Forn./ Inf.	Data Aquis.	Qde.	% Rem.	Vida Útil (Anos)	Vida Útil Rem. (Anos)	Data Inf.	Descrição do Bem	VI. Mercado (R\$)	VI. Liquidação Forçada (R\$)
MOVEIS E UTENSÍLIOS	-	501000455	0002-1	02/2014	1,0	60,0	10,0	6,0	06/2018	PLACA PARA QUADRO 800X1070M	202,00	136,00
MOVEIS E UTENSÍLIOS	-	501000456	0002-1	02/2014	1,0	60,0	10,0	6,0	06/2018	PLACA PARA QUADRO 800X1070M	202,00	136,00
MOVEIS E UTENSÍLIOS	-	501000457	0002-1	02/2014	1,0	60,0	10,0	6,0	06/2018	PLACA PARA QUADRO 800X1070M	202,00	136,00
MÓVEIS E UTENSÍLIOS	-	501000458	0002-1	02/2014	1,0	60,0	10,0	6,0	06/2018	PLACA PARA QUADRO 800X1070M	202,00	136,00
MOVEIS E UTENSÍLIOS	-	501000459	0002-1	02/2014	1,0	60,0	10,0	6,0	06/2018	PLACA PARA QUADRO 800X1070M	202,00	136,00
MOVEIS E UTENSÍLIOS	-	501000460	0002-1	02/2014	1,0	60,0	10,0	6,0	06/2018	PLACA PARA QUADRO 800X1070M	202,00	136,00
MOVEIS E UTENSÍLIOS	-	501000461	0002-1	02/2014	1,0	60,0	10,0	6,0	06/2018	PLACA PARA QUADRO 800X1070M	202,00	136,00
MÓVEIS E UTENSÍLIOS	-	501000462	0002-1	02/2014	1,0	60,0	10,0	6,0	06/2018	PLACA PARA QUADRO 800X1070M	202,00	136,00
MÓVEIS E UTENSÍLIOS	-	501000463	0002-1	02/2014	1,0	60,0	10,0	6,0	06/2018	PLACA PARA QUADRO 800X1070M	202,00	136,00
MÓVEIS E UTENSÍLIOS	-	501000464	0002-1	02/2014	1,0	60,0	10,0	6,0	06/2018	PLACA PARA QUADRO 800X1070M	202,00	136,00
MOVEIS E UTENSÍLIOS	-	501000465	0002-1	02/2014	1,0	60,0	10,0	6,0	06/2018	PLACA PARA QUADRO 800X1070M	202,00	136,00
MÓVEIS E UTENSÍLIOS	-	501000466	0002-1	02/2014	1,0	60,0	10,0	6,0	06/2018	PLACA PARA QUADRO 800X1070M	202,00	136,00
MOVEIS E UTENSÍLIOS	-	501000467	0002-1	02/2014	1,0	60,0	10,0	6,0	06/2018	PLACA PARA QUADRO 800X1070M	202,00	136,00
MOVEIS E UTENSÍLIOS	-	501000468	0002-1	02/2014	1,0	60,0	10,0	6,0	06/2018	PLACA PARA QUADRO 800X1070M	202,00	136,00
MÓVEIS E UTENSÍLIOS	-	501000469	0002-1	02/2014	1,0	60,0	10,0	6,0	06/2018	PLACA PARA QUADRO 800X1070M	202,00	136,00
MÓVEIS E UTENSÍLIOS	-	501000470	0002-1	02/2014	1,0	60,0	10,0	6,0	06/2018	PLACA PARA QUADRO 800X1070M	202,00	136,00
MOVEIS E UTENSÍLIOS	-	501000471	0002-1	02/2014	1,0	60,0	10,0	6,0	06/2018	PLACA PARA QUADRO 800X1070M	202,00	136,00
MOVEIS E UTENSÍLIOS	-	501000472	0002-1	02/2014	1,0	60,0	10,0	6,0	06/2018	PLACA PARA QUADRO 800X1070M	202,00	136,00
MOVEIS E UTENSÍLIOS	-	501000473	0002-1	02/2014	1,0	60,0	10,0	6,0	06/2018	PLACA PARA QUADRO 800X1070M	202,00	136,00
MÓVEIS E UTENSÍLIOS	-	501000474	0002-1	02/2014	1,0	60,0	10,0	6,0	06/2018	PLACA PARA QUADRO 800X1070M	202,00	136,00
MÓVEIS E UTENSÍLIOS	-	501000475	0002-1	02/2014	1,0	60,0	10,0	6,0	06/2018	PLACA PARA QUADRO 800X1070M	202,00	136,00
MÓVEIS E UTENSÍLIOS	-	501000476	0002-1	02/2014	1,0	60,0	10,0	6,0	06/2018	PLACA PARA QUADRO 800X1070M	202,00	136,00
MOVEIS E UTENSÍLIOS	-	501000477	0002-1	02/2014	1,0	60,0	10,0	6,0	06/2018	PLACA PARA QUADRO 800X1070M	202,00	136,00
MOVEIS E UTENSÍLIOS	-	501000478	0002-1	02/2014	1,0	60,0	10,0	6,0	06/2018	PLACA PARA QUADRO 800X1070M	202,00	136,00
MÓVEIS E UTENSÍLIOS	-	501000479	0002-1	02/2014	1,0	60,0	10,0	6,0	06/2018	PLACA PARA QUADRO 800X1070M	202,00	136,00
MÓVEIS E UTENSÍLIOS	-	501000480	0002-1	02/2014	1,0	60,0	10,0	6,0	06/2018	PLACA PARA QUADRO 800X1070M	202,00	136,00
MÓVEIS E UTENSÍLIOS	-	501000481	0002-1	02/2014	1,0	60,0	10,0	6,0	06/2018	PLACA PARA QUADRO 800X1070M	202,00	136,00
MOVEIS E UTENSÍLIOS	-	501000482	0002-1	02/2014	1,0	60,0	10,0	6,0	06/2018	PLACA PARA QUADRO 800X1070M	202,00	136,00
MÓVEIS E UTENSÍLIOS	-	501000483	0002-1	02/2014	1,0	60,0	10,0	6,0	06/2018	PLACA PARA QUADRO 800X1070M	202,00	136,00
MOVEIS E UTENSÍLIOS	-	501000484	0002-1	02/2014	1,0	60,0	10,0	6,0	06/2018	PLACA PARA QUADRO 800X1070M	202,00	136,00
MOVEIS E UTENSÍLIOS	-	501000485	0002-1	02/2014	1,0	60,0	10,0	6,0	06/2018	PLACA PARA QUADRO 800X1070M	202,00	136,00
MOVEIS E UTENSÍLIOS	-	501000486	0002-1	02/2014	1,0	60,0	10,0	6,0	06/2018	PLACA PARA QUADRO 800X1070M	202,00	136,00
MÓVEIS E UTENSÍLIOS	-	501000487	0002-1	02/2014	1,0	60,0	10,0	6,0	06/2018	PLACA PARA QUADRO 800X1070M	202,00	136,00
MÓVEIS E UTENSÍLIOS	-	501000488	0002-1	02/2014	1,0	60,0	10,0	6,0	06/2018	PLACA PARA QUADRO 800X1070M	202,00	136,00
MOVEIS E UTENSÍLIOS	-	501000489	0002-1	02/2014	1,0	60,0	10,0	6,0	06/2018	PLACA PARA QUADRO 800X1070M	202,00	136,00
MOVEIS E UTENSÍLIOS	-	501000490	0002-1	02/2014	1,0	60,0	10,0	6,0	06/2018	PLACA PARA QUADRO 800X1070M	202,00	136,00
MÓVEIS E UTENSÍLIOS	-	501000491	0002-1	02/2014	1,0	60,0	10,0	6,0	06/2018	PLACA PARA QUADRO 800X1070M	202,00	136,00
MOVEIS E UTENSÍLIOS	-	501000492	0002-1	02/2014	1,0	60,0	10,0	6,0	06/2018	PLACA PARA QUADRO 800X1070M	202,00	136,00
MÓVEIS E UTENSÍLIOS	-	501000493	0002-1	02/2014	1,0	60,0	10,0	6,0	06/2018	PLACA PARA QUADRO 800X1070M	202,00	136,00
MÓVEIS E UTENSÍLIOS	-	501000494	0002-1	02/2014	1,0	60,0	10,0	6,0	06/2018	PLACA PARA QUADRO 800X1070M	202,00	136,00
MÓVEIS E UTENSÍLIOS	-	501000495	0002-1	02/2014	1,0	60,0	10,0	6,0	06/2018	PLACA PARA QUADRO 800X1070M	202,00	136,00
MÓVEIS E UTENSÍLIOS	-	501000496	0002-1	02/2014	1,0	60,0	10,0	6,0	06/2018	PLACA PARA QUADRO 800X1070M	202,00	136,00
MOVEIS E UTENSÍLIOS	-	501000271	0002-1	11/2013	1,0	50,0	10,0	5,0	06/2018	PORTA PALLET BERTOLINI	7.207,00	4.854,00

Conta	Local	Patr.	Forn./ Inf.	Data Aquis.	Qde.	% Rem.	Vida Útil (Anos)	Vida Útil Rem. (Anos)	Data Inf.	Descrição do Bem	VI. Mercado (R\$)	VI. Liquidação Forçada (R\$)
MOVEIS E UTENSÍLIOS	-	501000272	0002-1	11/2013	1,0	50,0	10,0	5,0	06/2018	PORTA PALLET BERTOLINI	9.355,00	6.301,00
MOVEIS E UTENSÍLIOS	-	501000267	0002-1	11/2013	1,0	50,0	10,0	5,0	06/2018	PORTA PALLET BERTOLINI	9.622,00	6.481,00
MOVEIS E UTENSÍLIOS	-	501000269	0002-1	11/2013	1,0	50,0	10,0	5,0	06/2018	PORTA PALLET BERTOLINI	12.279,00	8.270,00
MÓVEIS E UTENSÍLIOS	-	501000268	0002-1	11/2013	1,0	50,0	10,0	5,0	06/2018	PORTA PALLET BERTOLINI	12.643,00	8.515,00
MOVEIS E UTENSÍLIOS	-	501000270	0002-1	11/2013	1,0	50,0	10,0	5,0	06/2018	PORTA PALLET BERTOLINI	13.997,00	9.427,00
MOVEIS E UTENSÍLIOS	-	501000266	0002-1	11/2013	1,0	50,0	10,0	5,0	06/2018	PORTA PALLET BERTOLINI	42.351,00	28.523,00
MOVEIS E UTENSÍLIOS	-	501000264	0002-1	11/2013	1,0	50,0	10,0	5,0	06/2018	PORTA PALLET BERTOLINI	45.936,00	30.938,00
MÓVEIS E UTENSÍLIOS	-	501000263	0002-1	11/2013	1,0	50,0	10,0	5,0	06/2018	PORTA PALLET BERTOLINI	47.999,00	32.327,00
MÓVEIS E UTENSÍLIOS	-	501000265	0002-1	11/2013	1,0	50,0	10,0	5,0	06/2018	PORTA PALLET BERTOLINI	55.538,00	37.405,00
MÓVEIS E UTENSÍLIOS	-	501000262	0002-1	11/2013	1,0	50,0	10,0	5,0	06/2018	PORTA PALLET BERTOLINI	60.204,00	40.548,00
MOVEIS E UTENSÍLIOS	-	501000122	0002-1	01/2013	1,0	50,0	10,0	5,0	06/2018	PROLONGADOR STATION 1200X600X750	162,00	109,00
MÓVEIS E UTENSÍLIOS	-	501000392	0002-1	02/2014	1,0	60,0	10,0	6,0	06/2018	QUADRO 1/2 AQUARIO 1200X1600	367,00	247,00
MOVEIS E UTENSÍLIOS	-	501000393	0002-1	02/2014	1,0	60,0	10,0	6,0	06/2018	QUADRO 1/2 AQUARIO 1200X1600	367,00	247,00
MOVEIS E UTENSÍLIOS	-	501000394	0002-1	02/2014	1,0	60,0	10,0	6,0	06/2018	QUADRO 1/2 AQUARIO 1200X1600	367,00	247,00
MÓVEIS E UTENSÍLIOS	-	501000395	0002-1	02/2014	1,0	60,0	10,0	6,0	06/2018	QUADRO 1/2 AQUARIO 800X1600	320,00	216,00
MÓVEIS E UTENSÍLIOS	-	501000396	0002-1	02/2014	1,0	60,0	10,0	6,0	06/2018	QUADRO 1/2 AQUARIO 800X1600	320,00	216,00
MOVEIS E UTENSÍLIOS	-	501000397	0002-1	02/2014	1,0	60,0	10,0	6,0	06/2018	QUADRO 1/2 AQUARIO 800X1600	320,00	216,00
MOVEIS E UTENSÍLIOS	-	501000398	0002-1	02/2014	1,0	60,0	10,0	6,0	06/2018	QUADRO 1/2 AQUARIO 800X1600	320,00	216,00
MOVEIS E UTENSÍLIOS	-	501000399	0002-1	02/2014	1,0	60,0	10,0	6,0	06/2018	QUADRO 1/2 AQUARIO 800X1600	320,00	216,00
MÓVEIS E UTENSÍLIOS	-	501000400	0002-1	02/2014	1,0	60,0	10,0	6,0	06/2018	QUADRO 1/2 AQUARIO 800X1600	320,00	216,00
MÓVEIS E UTENSÍLIOS	-	501000401	0002-1	02/2014	1,0	60,0	10,0	6,0	06/2018	QUADRO 1/2 AQUARIO 800X1600	320,00	216,00
MÓVEIS E UTENSÍLIOS	-	501000402	0002-1	02/2014	1,0	60,0	10,0	6,0	06/2018	QUADRO 1/2 AQUARIO 800X1600	320,00	216,00
MOVEIS E UTENSÍLIOS	-	501000403	0002-1	02/2014	1,0	60,0	10,0	6,0	06/2018	QUADRO 1/2 AQUARIO 800X1600	320,00	216,00
MOVEIS E UTENSÍLIOS	-	501000404	0002-1	02/2014	1,0	60,0	10,0	6,0	06/2018	QUADRO 1/2 AQUARIO 800X1600	320,00	216,00
MÓVEIS E UTENSÍLIOS	-	501000405	0002-1	02/2014	1,0	60,0	10,0	6,0	06/2018	QUADRO 1/2 AQUARIO 800X1600	320,00	216,00
MÓVEIS E UTENSÍLIOS	-	501000406	0002-1	02/2014	1,0	60,0	10,0	6,0	06/2018	QUADRO 1/2 AQUARIO 800X1600	320,00	216,00
MÓVEIS E UTENSÍLIOS	-	501000407	0002-1	02/2014	1,0	60,0	10,0	6,0	06/2018	QUADRO 1/2 AQUARIO 800X1600	320,00	216,00
MOVEIS E UTENSÍLIOS	-	501000408	0002-1	02/2014	1,0	60,0	10,0	6,0	06/2018	QUADRO 1/2 AQUARIO 800X1600	320,00	216,00
MÓVEIS E UTENSÍLIOS	-	501000409	0002-1	02/2014	1,0	60,0	10,0	6,0	06/2018	QUADRO 1/2 AQUARIO 800X1600	320,00	216,00
MOVEIS E UTENSÍLIOS	-	501000410	0002-1	02/2014	1,0	60,0	10,0	6,0	06/2018	QUADRO 1/2 AQUARIO 800X1600	320,00	216,00
MOVEIS E UTENSÍLIOS	-	501000411	0002-1	02/2014	1,0	60,0	10,0	6,0	06/2018	QUADRO 1/2 AQUARIO 800X1600	320,00	216,00
MOVEIS E UTENSÍLIOS	-	501000412	0002-1	02/2014	1,0	60,0	10,0	6,0	06/2018	QUADRO 1/2 AQUARIO 800X1600	320,00	216,00
MÓVEIS E UTENSÍLIOS	-	501000413	0002-1	02/2014	1,0	60,0	10,0	6,0	06/2018	QUADRO 1/2 AQUARIO 800X1600	320,00	216,00
MÓVEIS E UTENSÍLIOS	-	501000414	0002-1	02/2014	1,0	60,0	10,0	6,0	06/2018	QUADRO 1/2 AQUARIO 800X1600	320,00	216,00
MOVEIS E UTENSÍLIOS	-	501000415	0002-1	02/2014	1,0	60,0	10,0	6,0	06/2018	QUADRO 1/2 AQUARIO 800X1600	320,00	216,00
MOVEIS E UTENSÍLIOS	-	501000416	0002-1	02/2014	1,0	60,0	10,0	6,0	06/2018	QUADRO 1/2 AQUARIO 800X1600	320,00	216,00
MÓVEIS E UTENSÍLIOS	-	501000417	0002-1	02/2014	1,0	60,0	10,0	6,0	06/2018	QUADRO 1/2 AQUARIO 800X1600	320,00	216,00
MOVEIS E UTENSÍLIOS	-	501000418	0002-1	02/2014	1,0	60,0	10,0	6,0	06/2018	QUADRO 1/2 AQUARIO 800X1600	320,00	216,00
MÓVEIS E UTENSÍLIOS	-	501000419	0002-1	02/2014	1,0	60,0	10,0	6,0	06/2018	QUADRO 1/2 AQUARIO 800X1600	320,00	216,00
MÓVEIS E UTENSÍLIOS	-	501000420	0002-1	02/2014	1,0	60,0	10,0	6,0	06/2018	QUADRO 1/2 AQUARIO 800X1600	320,00	216,00
MÓVEIS E UTENSÍLIOS	-	501000421	0002-1	02/2014	1,0	60,0	10,0	6,0	06/2018	QUADRO 1/2 AQUARIO 800X1600	320,00	216,00
MOVEIS E UTENSÍLIOS	-	501000422	0002-1	02/2014	1,0	60,0	10,0	6,0	06/2018	QUADRO 1/2 AQUARIO 800X1600	320,00	216,00
MOVEIS E UTENSÍLIOS	-	501000423	0002-1	02/2014	1,0	60,0	10,0	6,0	06/2018	QUADRO 1/2 AQUARIO 800X1600	320,00	216,00

Conta	Local	Patr.	Forn./ Inf.	Data Aquis.	Qde.	% Rem.	Vida Útil (Anos)	Vida Útil Rem. (Anos)	Data Inf.	Descrição do Bem	VI. Mercado (R\$)	VI. Liquidação Forçada (R\$)
MÓVEIS E UTENSÍLIOS	-	501000424	0002-1	02/2014	1,0	60,0	10,0	6,0	06/2018	QUADRO 1/2 AQUARIO 800X1600	320,00	216,00
MÓVEIS E UTENSÍLIOS	-	501000425	0002-1	02/2014	1,0	60,0	10,0	6,0	06/2018	QUADRO 1/2 AQUARIO 800X1600	320,00	216,00
MÓVEIS E UTENSÍLIOS	-	501000426	0002-1	02/2014	1,0	60,0	10,0	6,0	06/2018	QUADRO 1/2 AQUARIO 800X1600	368,00	248,00
MÓVEIS E UTENSÍLIOS	-	501001012	0002-1	04/2017	1,0	90,0	10,0	9,0	06/2018	QUADRO BRANCO	192,00	129,00
MÓVEIS E UTENSÍLIOS	-	501001062	0002-1	01/2018	1,0	95,0	10,0	9,5	06/2018	QUADRO DE ESTRUTURA EM METALON	2.296,00	1.547,00
MÓVEIS E UTENSÍLIOS	-	501001011	0002-1	04/2017	1,0	90,0	10,0	9,0	06/2018	QUADRO NEGRO MAGNETICO	1.419,00	956,00
MÓVEIS E UTENSÍLIOS	-	501000116	0002-1	10/2012	1,0	40,0	10,0	4,0	06/2018	RACK P/TV DVD DOMANI BCO/PT/ZEBRANO	184,00	124,00
MÓVEIS E UTENSÍLIOS	-	501000109	0002-1	10/2012	1,0	40,0	10,0	4,0	06/2018	REFRIGERADOR 251L ROC-30 BC ESMALTEC	276,00	186,00
MÓVEIS E UTENSÍLIOS	-	501000004	0002-1	05/2012	1,0	40,0	10,0	4,0	06/2018	REFRIGERADOR 251L ROC-30 BC ESMALTEC	295,00	199,00
MÓVEIS E UTENSÍLIOS	-	501000277	0002-1	12/2013	1,0	50,0	10,0	5,0	06/2018	REFRIGERADOR CONSUL CRB36A	692,00	466,00
MÓVEIS E UTENSÍLIOS	-	501000278	0002-1	12/2013	1,0	50,0	10,0	5,0	06/2018	REFRIGERADOR CONSUL CRB36A	692,00	466,00
MÓVEIS E UTENSÍLIOS	-	501000623	0002-1	02/2014	1,0	60,0	10,0	6,0	06/2018	SOFA PHASIS 1 LUGAR	542,00	365,00
MÓVEIS E UTENSÍLIOS	-	501000622	0002-1	02/2014	1,0	60,0	10,0	6,0	06/2018	SOFA PHASIS 3 LUGARES	979,00	659,00
MÓVEIS E UTENSÍLIOS	-	501000087	0002-1	06/2012	1,0	40,0	10,0	4,0	06/2018	SUPORTE PARA MICROONDAS 700X510X450	134,00	90,00
MÓVEIS E UTENSÍLIOS	-	501000936	0002-1	06/2016	1,0	80,0	10,0	8,0	06/2018	TRAVA QUEDAS RETRATIL	3.666,00	2.469,00
MÓVEIS E UTENSÍLIOS	-	501000935	0002-1	06/2016	1,0	80,0	10,0	8,0	06/2018	TROLE VIGA I 5" ALTURA 202 X LARGURA	2.286,00	1.539,00
MÓVEIS E UTENSÍLIOS	-	501000924	0002-1	01/2016	1,0	80,0	10,0	8,0	06/2018	TROLLEY PARA VIGA I 5"	1.720,00	1.158,00
MÓVEIS E UTENSÍLIOS	-	501000001	0002-1	05/2012	1,0	40,0	10,0	4,0	06/2018	TV 40" LCD FULL-HD SAMSUNG	625,00	421,00
MÓVEIS E UTENSÍLIOS	-	501000110	0002-1	10/2012	1,0	40,0	10,0	4,0	06/2018	TV 40" LED DTV/FULL-HD/USB A O C	644,00	434,00
MÓVEIS E UTENSÍLIOS	-	501000003	0002-1	05/2012	1,0	40,0	10,0	4,0	06/2018	TV 47" LED LG	1.210,00	815,00
MÓVEIS E UTENSÍLIOS	-	501000920	0002-1	12/2015	1,0	70,0	10,0	7,0	06/2018	TV LED 40" FHD SMART J5300 S	1.333,00	897,00
MÓVEIS E UTENSÍLIOS	-	501001009	0002-1	02/2017	1,0	90,0	10,0	9,0	06/2018	UTENSÍLIOS DE AUTOMONITORAMENTO ESTAÇÕES DE EFLUEN	6.499,00	4.377,00
MÓVEIS E UTENSÍLIOS	-	501000927	0002-1	05/2016	1,0	80,0	10,0	8,0	06/2018	VENTILADOR AXIAL TECNOVENTO MOD TWA- 500/4	2.326,00	1.566,00
MÓVEIS E UTENSÍLIOS Total											1.077.389,00	725.573,00
SOFTWARES	-	721000019	0002-1	08/2014	44,0	20,0	5,0	1,0	06/2018	EXCHANGE SERVER CAL	3.854,00	2.596,00
SOFTWARES	-	721000036	0002-1	12/2015	1,0	40,0	5,0	2,0	06/2018	EXCHGSRVSTD ALNG SA MVL	339,00	229,00
SOFTWARES	-	721000042	0002-1	12/2015	1,0	40,0	5,0	2,0	06/2018	EXCHNG SVR STD DEV CALSA	1.940,00	1.306,00
SOFTWARES	-	721000031	0002-1	09/2015	1,0	40,0	5,0	2,0	06/2018	FORACESSO NET CONTROL	10.422,00	7.019,00
SOFTWARES	-	721000033	0002-1	12/2015	1,0	40,0	5,0	2,0	06/2018	IMPLEMENTACAO ECF - ESCRIT.	5.767,00	3.884,00
SOFTWARES	-	721000016	0002-1	08/2014	1,0	20,0	5,0	1,0	06/2018	LICENCA COREL DRAW X6	315,00	212,00
SOFTWARES	-	721000006	0002-1	05/2014	1,0	20,0	5,0	1,0	06/2018	LICENÇA DE USO SOFTWARE	18.502,00	12.461,00
SOFTWARES	-	721000045	0002-1	12/2015	1,0	40,0	5,0	2,0	06/2018	LICENCA SAP ECC	7.061,00	4.756,00
SOFTWARES	-	721000046	0002-1	12/2015	1,0	40,0	5,0	2,0	06/2018	LICENCA SAP ECC	7.061,00	4.756,00
SOFTWARES	-	721000049	0002-1	09/2016	1,0	60,0	5,0	3,0	06/2018	LICENCIAMENTO DE PRODUTOS "TRUE UP MICROSOFT"	71.291,00	48.014,00
SOFTWARES	-	721000051	0002-1	03/2017	1,0	80,0	5,0	4,0	06/2018	LICENCIAMENTO MCAFEE	8.508,00	5.730,00
SOFTWARES	-	721000052	0002-1	10/2017	1,0	80,0	5,0	4,0	06/2018	LICENCIAMENTO MICROSOFT SQL	110.931,00	74.712,00
SOFTWARES	-	721000044	0002-1	12/2015	1,0	40,0	5,0	2,0	06/2018	LYNC ONLINE	1.758,00	1.184,00

Conta	Local	Patr.	Forn./ Inf.	Data Aquis.	Qde.	% Rem.	Vida Útil (Anos)	Vida Útil Rem. (Anos)	Data Inf.	Descrição do Bem	VI. Mercado (R\$)	VI. Liquidação Forçada (R\$)
SOFTWARES	-	721000032	0002-1	09/2015	1,0	40,0	5,0	2,0	06/2018	NFE XML 3.0 + SISTEMA DE CONTINGÊNCIA	4.052,00	2.729,00
SOFTWARES	-	721000020	0002-1	08/2014	58,0	20,0	5,0	1,0	06/2018	OFFICE STANDARD 2010	16.071,00	10.824,00
SOFTWARES	-	721000034	0002-1	12/2015	1,0	40,0	5,0	2,0	06/2018	OFFICE STD S.A.	13.562,00	9.134,00
SOFTWARES	-	721000037	0002-1	12/2015	1,0	40,0	5,0	2,0	06/2018	PRJCT ALNG SA MVL	939,00	632,00
SOFTWARES	-	721000021	0002-1	08/2014	2,0	20,0	5,0	1,0	06/2018	PROJECT STANDARD 2010	943,00	635,00
SOFTWARES	-	721000050	0002-1	12/2016	1,0	60,0	5,0	3,0	06/2018	PROJETO BLOCO K	10.470,00	7.052,00
SOFTWARES	-	721000025	0002-1	11/2014	1,0	20,0	5,0	1,0	06/2018	PROJETO INBOUND NFE	4.474,00	3.013,00
SOFTWARES	-	721000027	0002-1	12/2014	1,0	20,0	5,0	1,0	06/2018	REPETIDOR SINAL CELULAR 1	1.842,00	1.241,00
SOFTWARES	-	721000026	0002-1	12/2014	1,0	20,0	5,0	1,0	06/2018	REPETIDOR SINAL CELULAR 1	2.672,00	1.800,00
SOFTWARES	-	721000007	0002-1	06/2014	1,0	20,0	5,0	1,0	06/2018	SAP BRASIL-1UN-SOFTWARE LICENSE	1.385,00	933,00
SOFTWARES	-	721000008	0002-1	06/2014	1,0	20,0	5,0	1,0	06/2018	SAP BRASIL-1UN-SOFTWARE LICENSE	1.385,00	933,00
SOFTWARES	-	721000009	0002-1	06/2014	1,0	20,0	5,0	1,0	06/2018	SAP BRASIL-1UN-SOFTWARE LICENSE	1.385,00	933,00
SOFTWARES	-	721000010	0002-1	06/2014	1,0	20,0	5,0	1,0	06/2018	SAP BRASIL-1UN-SOFTWARE LICENSE	1.385,00	933,00
SOFTWARES	-	721000011	0002-1	06/2014	1,0	20,0	5,0	1,0	06/2018	SAP BRASIL-1UN-SOFTWARE LICENSE	1.385,00	933,00
SOFTWARES	-	721000012	0002-1	06/2014	1,0	20,0	5,0	1,0	06/2018	SAP BRASIL-1UN-SOFTWARE LICENSE	1.385,00	933,00
SOFTWARES	-	721000013	0002-1	06/2014	1,0	20,0	5,0	1,0	06/2018	SAP BRASIL-1UN-SOFTWARE LICENSE	1.385,00	933,00
SOFTWARES	-	721000014	0002-1	06/2014	1,0	20,0	5,0	1,0	06/2018	SAP BRASIL-1UN-SOFTWARE LICENSE	1.385,00	933,00
SOFTWARES	-	721000015	0002-1	06/2014	1,0	20,0	5,0	1,0	06/2018	SAP BRASIL-1UN-SOFTWARE LICENSE	1.385,00	933,00
SOFTWARES	-	721000040	0002-1	12/2015	1,0	40,0	5,0	2,0	06/2018	SFBONLNP2 SHRDSVR ALNG SUBSV	1.290,00	869,00
SOFTWARES	-	721000048	0002-1	04/2016	1,0	60,0	5,0	3,0	06/2018	SISTEMA DIGIFORT PROFESSIONAL	4.659,00	3.138,00
SOFTWARES	-	721000002	0002-1	05/2014	1,0	20,0	5,0	1,0	06/2018	SOFTWARE ADP	4.284,00	2.885,00
SOFTWARES	-	721000003	0002-1	05/2014	1,0	20,0	5,0	1,0	06/2018	SOFTWARE DMP ACCESS	477,00	321,00
SOFTWARES	-	721000030	0002-1	09/2015	1,0	40,0	5,0	2,0	06/2018	SOFTWARE MASTERSAF GF	207.998,00	140.087,00
SOFTWARES	-	721000029	0002-1	09/2015	1,0	40,0	5,0	2,0	06/2018	SOFTWARE PWCE	43.812,00	29.508,00
SOFTWARES	-	721000005	0002-1	05/2014	1,0	20,0	5,0	1,0	06/2018	SOFTWARE SAFEACCESS V2	1.337,00	900,00
SOFTWARES	-	721000001	0002-1	05/2014	1,0	20,0	5,0	1,0	06/2018	SOFTWARE SAP	196.646,00	132.441,00
SOFTWARES	-	721000004	0002-1	05/2014	1,0	20,0	5,0	1,0	06/2018	SOFTWARE TASK FORPONTO	2.071,00	1.395,00
SOFTWARES	-	721000022	0002-1	08/2014	1,0	20,0	5,0	1,0	06/2018	SQL SERVER 2012 STANDARD	3.451,00	2.324,00
SOFTWARES	-	721000038	0002-1	12/2015	1,0	40,0	5,0	2,0	06/2018	SQLSVRSTDCORE ALNG SA MVL 2L	6.871,00	4.628,00
SOFTWARES	-	721000028	0002-1	03/2015	1,0	40,0	5,0	2,0	06/2018	TEAMVIEWER VERSAO 10 LICENCA	966,00	651,00
SOFTWARES	-	721000023	0002-1	08/2014	1,0	20,0	5,0	1,0	06/2018	VISUAL STUDIO PROFESSIONA	357,00	240,00
SOFTWARES	-	721000039	0002-1	12/2015	1,0	40,0	5,0	2,0	06/2018	VSPROWMSDN ALNG SA MVL	900,00	606,00
SOFTWARES	-	721000041	0002-1	12/2015	1,0	40,0	5,0	2,0	06/2018	WIN SERVER DEV CALSA	849,00	572,00
SOFTWARES	-	721000017	0002-1	08/2014	5,0	20,0	5,0	1,0	06/2018	WINDOWS SERVER 2012 R2 ST	3.231,00	2.176,00
SOFTWARES	-	721000043	0002-1	12/2015	1,0	40,0	5,0	2,0	06/2018	WINDOWS SERVER CAL	348,00	235,00
SOFTWARES	-	721000018	0002-1	08/2014	56,0	20,0	5,0	1,0	06/2018	WINDOWS SERVER CAL	1.784,00	1.201,00
SOFTWARES	-	721000035	0002-1	12/2015	1,0	40,0	5,0	2,0	06/2018	WINSVRSTD ALNG SA MVL 2PROC	2.113,00	1.423,00
SOFTWARES	-	721000047	0002-1	01/2016	1,0	60,0	5,0	3,0	06/2018	WORKFLOW SAP PARA REQUISICAO	1.242,00	837,00
SOFTWARES Total											799.925,00	538.753,00
VEÍCULOS	-	601000008	0002-1	06/2017	1,0	80,0	5,0	4,0	06/2018	VOLKSWAGEM SAVEIRO CHASSI 9BWJB45U5GP017126	43.963,00	29.609,00
VEICULOS Total											43.963,00	29.609,00
Total Geral:											68.818.151,00	46.349.069,00