

LAUDO AVALIATÓRIO

Nº 25.281.001/0720

| | | |
|---------------------|---|--|
| SOLICITANTE: | ALTA ADMINISTRAÇÃO JUDICIAL LTDA | |
| OBJETO: | BENS: | MÁQUINAS E EQUIPAMENTOS, MÓVEIS E UTENSÍLIOS, EQUIPAMENTOS DE INFORMÁTICA, ITENS DIVERSOS E SUCATAS |
| | PROPRIETÁRIO: | EURO CORTE BENEFICIAMENTO E COMÉRCIO DE AÇO EIRELI |
| FINALIDADE: | APOIO A OPERAÇÃO JUDICIAL | |
| AVALIAÇÃO: | DATA BASE: | JULHO / 2020 |
| | VALOR DE MERCADO | R\$ 422.268,00 |

ÍNDICE

| | |
|---|-----------|
| I. INTRODUÇÃO | 3 |
| II. METODOLOGIA E CRITÉRIOS TÉCNICOS | 4 |
| 1. NORMAS TÉCNICAS | 4 |
| 2. CLASSIFICAÇÃO DOS MÉTODOS | 5 |
| 2.1. MÉTODOS PARA IDENTIFICAR O VALOR DE UM BEM, DE SEUS FRUTOS E DIREITOS | 5 |
| 2.2 MÉTODOS PARA IDENTIFICAR O CUSTO DE UM BEM | 6 |
| 2.3 MÉTODOS PARA IDENTIFICAR INDICADORES DE VIABILIDADE ECONÔMICA DE UM EMPREENDIMENTO | 6 |
| 3. MÉTODOS E PROCEDIMENTOS UTILIZADOS | 7 |
| 4. NÍVEL DE PRECISÃO | 7 |
| 5. DEFINIÇÃO TÉCNICA DO VALOR ESTABELECIDO | 8 |
| III. CARACTERIZAÇÃO DO OBJETO | 9 |
| 1. DESCRIÇÃO DOS BENS | 9 |
| 2. DESCRIÇÃO DAS MÁQUINAS E EQUIPAMENTOS, MÓVEIS E UTENSÍLIOS, EQUIPAMENTOS DE INFORMÁTICA, ITENS DIVERSOS E SUCATAS | 9 |
| IV. AVALIAÇÃO | 11 |
| DESCRIÇÃO DAS MÁQUINAS E EQUIPAMENTOS, MÓVEIS E UTENSÍLIOS, EQUIPAMENTOS DE INFORMÁTICA, ITENS DIVERSOS E SUCATAS | 11 |
| V. CONCLUSÃO | 12 |
| VI. TERMO DE ENCERRAMENTO | 13 |
| ANEXOS | |

I. INTRODUÇÃO

A **CONSULT SOLUÇÕES PATRIMONIAIS**, por solicitação da **ALTA ADMINISTRAÇÃO JUDICIAL LTDA**, CNPJ Nº **20.282.418/0001-46**, procedeu à avaliação de bens do ativo imobilizado de propriedade da **EURO CORTE BENEFICIAMENTO E COMÉRCIO DE AÇO EIRELI**, localizada na Rua Bartolomeu Bueno da Silva, 131, na Cidade de Guarulhos, Estado de São Paulo.

O resultado da avaliação, bem como as etapas e informações necessárias a execução e fundamentação do trabalho estão apresentados em capítulos específicos, distribuídos no corpo do laudo e em seus anexos.

Considerou-se, para efeito de avaliação, os bens livres de hipotecas, arrestos, usufrutos, penhores, ou quaisquer ônus ou problemas que prejudiquem o seu bom uso ou comercialização.

A documentação fornecida para a elaboração deste relatório como títulos de propriedade, plantas, desenhos, relação de bens, é, por premissa, considerada boa e válida.

II. METODOLOGIA E CRITÉRIOS TÉCNICOS

Para atender a finalidade do presente trabalho, a Consult, como empresa especializada no segmento de engenharia de avaliações, executará os serviços necessários de acordo com procedimentos adequados, adotando-se as mais avançadas técnicas de cálculo, sempre respeitando as normas oficiais e os critérios já consagrados em nosso meio.

1. NORMAS TÉCNICAS

Desde o ano 2000 as normas de avaliação estão sendo revisadas por comissões de técnicos especializados da ABNT Associação Brasileira de Normas Técnicas, que consolidaram o novo formato, constituído em 7 partes, sob o título geral de “Avaliação de Bens” e número referencial NBR 14653.

A **Parte 1** refere-se a **Procedimentos Gerais** e está com vigência ativa desde 30/05/2001, contudo só deverá ser utilizada em conjunto com as demais partes citadas abaixo:

Parte 2: Imóveis Urbanos

Parte 3: Imóveis Rurais

Parte 4: Empreendimentos

Parte 5: Máquinas, equipamentos, instalações e bens industriais em geral

Parte 6: Recursos Naturais e Ambientais

Parte 7: Patrimônios Históricos

Especificamente neste caso será observada a seguinte norma técnica da ABNT:

- NBR 14653-5 - Máquinas, equipamentos, instalações e bens industriais em geral

2. CLASSIFICAÇÃO DOS MÉTODOS

Para melhor entendimento dos processos avaliatórios por parte do solicitante, reproduzimos os itens 8.2 “**Métodos para identificar o valor de um bem, de seus frutos e direitos**”, 8.3 “**Métodos para identificar o custo de um bem**” e 8.4 “**Métodos para identificar indicadores de viabilidade da utilização econômica de um empreendimento**” da NBR 14653-1.

2.1. MÉTODOS PARA IDENTIFICAR O VALOR DE UM BEM, DE SEUS FRUTOS E DIREITOS.

Método Comparativo Direto de Dados de Mercado

Identifica o valor de mercado do bem por meio de tratamento técnico dos atributos dos elementos comparáveis, constituintes da amostra.

Método Involutivo

Identifica o valor de mercado do bem, alicerçado no seu aproveitamento eficiente, baseado em modelo de estudo de viabilidade técnico-econômica, mediante hipotético empreendimento compatível com as características do bem e com as condições do mercado no qual está inserido, considerando-se cenários viáveis para execução e comercialização do produto.

Método Evolutivo

Identifica o valor do bem pelo somatório dos valores de seus componentes. Caso a finalidade seja a identificação do valor de mercado, deve ser considerado o fator de comercialização.

Método da Capitalização da Renda

Identifica o valor do bem, com base na capitalização presente de sua renda líquida prevista, considerando-se cenários viáveis.

2.2 MÉTODOS PARA IDENTIFICAR O CUSTO DE UM BEM

Método Comparativo Direto de Custo

Identifica o custo do bem por meio de tratamento técnico dos atributos dos elementos comparáveis, constituintes da amostra.

Método da Quantificação de Custo

Identifica o custo do bem ou de suas partes por meio de orçamentos sintéticos ou analíticos a partir das quantidades de serviços e espectivos custos diretos e indiretos.

2.3 MÉTODOS PARA IDENTIFICAR INDICADORES DE VIABILIDADE ECONÔMICA DE UM EMPREENDIMENTO

Os procedimentos avaliatórios usuais com a finalidade de determinar indicadores de viabilidade da utilização econômica de um empreendimento são baseados no se fluxo de caixa projetado, a partir do qual são determinados indicadores de decisão baseados no valor presente líquido, taxas internas de retorno, tempos de retorno, dentre outros

3. MÉTODOS E PROCEDIMENTOS UTILIZADOS

A metodologia aplicável é função, basicamente, da natureza do bem avaliando, da finalidade da avaliação e da disponibilidade, qualidade e quantidade de informações colhidas no mercado. A sua escolha deve ser justificada e ater-se ao estabelecido nas partes 1 e 5 da NBR 14653, com o objetivo de retratar o comportamento do mercado por meio de modelos que suportem racionalmente o convencimento do valor.

Os procedimentos avaliatórios usuais têm a finalidade de identificar o valor de um bem, de seus frutos e direitos, seu custo, bem como aqueles para determinar indicadores de viabilidade.

No presente caso, optamos pelo “**Método comparativo direto de dados de mercado**” para a definição dos valores.

4. NÍVEL DE PRECISÃO

A especificação de uma avaliação está relacionada, tanto com o empenho do engenheiro de avaliações, como com o mercado e as informações que possam ser dele extraídas. O estabelecimento inicial pelo contratante do grau de fundamentação desejado tem por objetivo a determinação do empenho no trabalho avaliatório, mas não representa garantia de alcance de graus elevados de fundamentação.

O presente trabalho é classificado como **Grau I** quanto à fundamentação conforme a pontuação atingida para fins de classificação das avaliações.

5. DEFINIÇÃO TÉCNICA DO VALOR ESTABELECIDO

De acordo com as disposições da solicitante, no presente laudo definimos o Valor de Mercado, cuja definição técnica é a seguinte:

Valor de Mercado: é a quantia mais provável pela qual se negociaria voluntariamente e conscientemente um bem, numa data de referência, dentro das condições de mercado vigente para venda/compra.

III. CARACTERIZAÇÃO DO OBJETO

1. DESCRIÇÃO DOS BENS

A caracterização dos bens avaliados foi baseada em vistoria realizada no local, nos dias 08 e 10 de junho de 2020.

2. DESCRIÇÃO DAS MÁQUINAS E EQUIPAMENTOS, MÓVEIS E UTENSÍLIOS, EQUIPAMENTOS DE INFORMÁTICA, ITENS DIVERSOS E SUCATAS

A caracterização destes bens para avaliação através do Método Comparativo exige um minucioso levantamento técnico objetivando uma apreciação crítica de seus elementos conforme roteiro abaixo:

a) Preliminares

- identificação dos bens a serem avaliados, listados pela solicitante;
- familiarização da equipe avaliadora com os bens, verificando sua natureza, operacionalidade geral das unidades componentes e eficiência operacional do conjunto.

b) Dados Operacionais

Levantamento das características originais e individuais de cada equipamento, tais como:

- designação;
- fabricante; - representante comercial;
- modelo, tipo, nº de série;
- ano de aquisição;
- produção nominal;
- características especiais.

c) Levantamento de Campo

Consiste de uma minuciosa e detalhada vistoria individual de cada bem isoladamente, analisando:

- operacionalidade individual;
- obsolescimento ou atualismo;
- estado de conservação;
- produção real;
- adaptações porventura existentes;
- manutenção (preventiva e corretiva);
- condições e turnos de trabalho.

d) Depreciação

Analisamos os fatores de depreciação sob dois prismas:

- a depreciação de ordem física, provinda das avarias bruscas, acidentais e desgaste constante;
- a depreciação de ordem funcional, advinda da inadequação, superação e anulação.

Os bens estão descritos na listagem que segue em anexo ao presente laudo, onde informamos a descrição do bem e seu respectivo valor.

IV. AVALIAÇÃO

DESCRIÇÃO DAS MÁQUINAS E EQUIPAMENTOS, MÓVEIS E UTENSÍLIOS, EQUIPAMENTOS DE INFORMÁTICA, ITENS DIVERSOS E SUCATAS

Para a avaliação dos bens foi realizada uma ampla pesquisa de valores através de nossa equipe técnica junto aos fabricantes, revendedores e representantes comerciais.

A pesquisa, além da determinação do valor unitário básico, verificou, com a devida cautela, a similaridade do equipamento avaliando, se fora de linha, com o ora fabricado, ponderando as características produtivas e funcionais.

Nos valores relacionados não estão agregados os custos de montagem, instalação e transporte.

Para determinação do valor foram consultadas e tomadas como referência, as seguintes fontes de informação:

- **CONSULT / INTERNET / BANCO DE DADOS**
- WWW.DHALMAR.COM.BR
- WWW.BRAFFEMAM.COM.BR
- WWW.KIMARKI.COM.BR
- WWW.IMAG.COM.BR
- WWW.ERZINGER.COM.BR
- WWW.GIMBA.COM.BR
- WWW.MERCADOLIVRE.COM.BR
- WWW.KALUNGA.COM.BR
- WWW.DUTRAMAQUINAS.COM.BR
- WWW.LOJADOMECANICO.COM.BR

V. CONCLUSÃO

Após análise efetuada, concluímos o seguinte valor para os bens avaliados de propriedade da **EURO CORTE BENEFICIAMENTO E COMÉRCIO DE AÇO EIRELI**, para a data base de julho de 2020.:

O Valor de Mercado dos bens avaliados é de R\$ 422.268,00 (quatrocentos e vinte e dois mil duzentos e sessenta e oito reais) assim distribuídos:

| DESCRIÇÃO | VALOR TOTAL DE MERCADO (R\$) |
|-------------------------|------------------------------|
| MÁQUINAS E EQUIPAMENTOS | 406.804,00 |
| MÓVEIS E UTENSÍLIOS | 7.527,00 |
| EQUIP DE INFORMÁTICA | 6.662,00 |
| DIVERSOS | 1.275,00 |
| SUCATA | - |
| | 422.268,00 |

Osasco, 11 de setembro de 2020.

**PELO DEPARTAMENTO TÉCNICO,
DA
CONSULT SOLUÇÕES PATRIMONIAIS**



LUIZ ANTONIO GRELL DE MORAES
ENGº MECÂNICO - CREA Nº 66.794/D

VI. TERMO DE ENCERRAMENTO

Nada mais havendo a ser esclarecido, damos por encerrado o presente laudo, de nº 25.281.001/0720, que se compõe de 13 (treze) folhas computadorizadas.

Em anexo:

- Listagem de Valor.
- Documentação fotográfica.

LISTAGEM DE VALORES

LAUDO DE AVALIAÇÃO

Nº 25.281.001/0720

DATA BASE: JULHO / 2020

VALORES EM RS

EMPRESA: EURO CORTE BENEFICIAMENTO E COMÉRCIO DE AÇO LTDA

ENDEREÇO: RUA BARTOLOMEU BUENO DA SILVA, 131 - GUARULHOS - SP

| ITEM | DESCRIÇÃO | LOCAL | TIPO | QTD | VALOR TOTAL DE MERCADO |
|--------------|--|--------|-------------------------|-----|------------------------|
| 1,000 | MÁQUINAS E EQUIPAMENTOS | | | | |
| 1,001 | PALETEIRA PALETRANS | GALPAO | MÁQUINAS E EQUIPAMENTOS | 1 | 374,00 |
| 1,002 | LIXADEIRA METABO W 680 | GALPAO | MÁQUINAS E EQUIPAMENTOS | 1 | 161,00 |
| 1,003 | LIXADEIRA ZINHELL RT AG 115 | GALPAO | MÁQUINAS E EQUIPAMENTOS | 1 | 82,00 |
| 1,004 | LIXADEIRA MAKITA GA4530 | GALPAO | MÁQUINAS E EQUIPAMENTOS | 1 | 65,00 |
| 1,005 | TENSIONADOR DE FITA | GALPAO | MÁQUINAS E EQUIPAMENTOS | 2 | 447,00 |
| 1,006 | ALICATE SELADOR DE FITA MÁQUINAS DENIS | GALPAO | MÁQUINAS E EQUIPAMENTOS | 3 | 536,00 |
| 1,007 | APERTADOR DE FITA MANUAL MÁQUINAS DENIS | GALPAO | MÁQUINAS E EQUIPAMENTOS | 4 | 715,00 |
| 1,008 | ALICATE SELADOR DE FITA 1/2POL YBICO | GALPAO | MÁQUINAS E EQUIPAMENTOS | 1 | 101,00 |
| 1,009 | CARRO TRANSFERÊNCIA | GALPAO | MÁQUINAS E EQUIPAMENTOS | 1 | 585,00 |
| 1,010 | PAQUÍMETRO 300MM DIGIMESS | GALPAO | MÁQUINAS E EQUIPAMENTOS | 1 | 151,00 |
| 1,011 | PRENSA HIDRAULICA MARCA: BRAFFEMAN MODELO: PHC-25E | GALPAO | MÁQUINAS E EQUIPAMENTOS | 1 | 20.248,00 |
| 1,012 | ENDIREITADEIRA / CORTE DE FIO COM ALIMENTADOR MARCA: NEW CORTE | GALPAO | MÁQUINAS E EQUIPAMENTOS | 1 | 6.500,00 |
| 1,013 | DOBRADEIRA MARCA: DHALMAR MODELO: PHD-8 | GALPAO | MÁQUINAS E EQUIPAMENTOS | 1 | 3.140,00 |
| 1,014 | DESBOBINADOR | GALPAO | MÁQUINAS E EQUIPAMENTOS | 1 | 1.170,00 |
| 1,015 | ENDIREITADOR MARCA: LUXOR COM 5 ROLETES | GALPAO | MÁQUINAS E EQUIPAMENTOS | 1 | 1.112,00 |
| 1,016 | GUILHOTINA PARA CORTE MARCA: ZAMATEC | GALPAO | MÁQUINAS E EQUIPAMENTOS | 1 | 12.480,00 |
| 1,017 | ESTEIRA ROLANTE COMP: 4.000 MM | GALPAO | MÁQUINAS E EQUIPAMENTOS | 1 | 2.157,00 |
| 1,018 | LINHA DE CORTE COMPREENDENDO: TENSIONADOR PNEUMATICO, DESBOBINADOR ACIONADO POR CORRENTE, ENDIREITADEIRA E FRIZADEIRA COM 2 ROLOS CADA ACIONADO POR MOTOR E CORRENTE E BOBINADOR SEM ACIONAMENTO | GALPAO | MÁQUINAS E EQUIPAMENTOS | 1 | 10.725,00 |
| 1,019 | CONJUNTO OXI ACETILENO COM CILINDRO DE OXIGENIO E BUTIJA DE GAS | GALPAO | MÁQUINAS E EQUIPAMENTOS | 1 | 583,00 |
| 1,020 | PRENSA EXCENTRICA CAP: 8/15 TON | GALPAO | MÁQUINAS E EQUIPAMENTOS | 1 | 878,00 |
| 1,021 | PRENSA EXCENTRICA CAP: 30 TON | GALPAO | MÁQUINAS E EQUIPAMENTOS | 1 | 2.145,00 |

LAUDO DE AVALIAÇÃO

Nº 25.281.001/0720

DATA BASE: JULHO / 2020

VALORES EM R\$

EMPRESA: EURO CORTE BENEFICIAMENTO E COMÉRCIO DE AÇO LTDA

ENDEREÇO: RUA BARTOLOMEU BUENO DA SILVA, 131 - GUARULHOS - SP

| ITEM | DESCRIÇÃO | LOCAL | TIPO | QTD | VALOR TOTAL DE MERCADO |
|-------|---|--------|-------------------------|-----|------------------------|
| 1,022 | LINHA DE CORTE COMPREENDENDO: CARRO PARA ALIMENTACAO DE BOBINA, DESBOBINADOR DUPLO, TENSOR DE CHAPA, UNIDADE DE CORTE COM 2 ROLOS, UNIDADE PARA ENROLAR APARAS SOB A MESA DE SAIDA, MESA DE SAIDA EM FERRO, ENDIREITADOR DE CHAPA, BOBINADOR ACIONADO POR MOTOR E REDUTOR COM BRACO PARA EMPURRAR A BOBINA, BRACO GIRATORIO PARA SUPORTE DE BOBINA, MESA DE COMANDO DOS EQUIPAMENTOS DA LINHA | GALPAO | MÁQUINAS E EQUIPAMENTOS | 1 | 70.200,00 |
| 1,024 | UNIDADE HIDRAULICA COM MOTOR ELETRICO DE 10 CV | GALPAO | MÁQUINAS E EQUIPAMENTOS | 1 | 878,00 |
| 1,025 | UNIDADE HIDRAULICA COM MOTOR ELETRICO DE 2 CV | GALPAO | MÁQUINAS E EQUIPAMENTOS | 1 | 195,00 |
| 1,026 | PAINEL ELETRICO COM 2 INVERSORES DE FREQUENCIA | GALPAO | MÁQUINAS E EQUIPAMENTOS | 1 | 5.850,00 |
| 1,027 | TRANSFORMADOR ELETRICO CAP: 125 KVA MARCA: KIMARKI | GALPAO | MÁQUINAS E EQUIPAMENTOS | 1 | 2.080,00 |
| 1,028 | COMPRESSOR DE AR MARCA: SCHULZ MODELO: MSV-40 MAX | GALPAO | MÁQUINAS E EQUIPAMENTOS | 1 | 2.412,00 |
| 1,029 | DINAMOMETRO ELETRONICO CAP: 20.000 KGF MARCA: KRATOS DMK SERIE: D12101712 | GALPAO | MÁQUINAS E EQUIPAMENTOS | 1 | 975,00 |
| 1,031 | GUINCHO DE COLUNA ELETRICO MARCA: MOTOMIL | GALPAO | MÁQUINAS E EQUIPAMENTOS | 1 | 154,00 |
| 1,032 | TANQUE DE AGUA CAP: 2.500 L MARCA: ACQUALIMP | GALPAO | MÁQUINAS E EQUIPAMENTOS | 1 | 755,00 |
| 1,033 | SERRA CIRCULAR COM BANCADA MARCA: VONDER MODELO: SCV-1800 | GALPAO | MÁQUINAS E EQUIPAMENTOS | 1 | 429,00 |
| 1,034 | BASE ANGULAR PARA SERRA DE ESQUADRIA | GALPAO | MÁQUINAS E EQUIPAMENTOS | 1 | 148,00 |
| 1,035 | MAQUINA DE SOLDA MARCA: ESAB MODELO: SMASHWELL 257 | GALPAO | MÁQUINAS E EQUIPAMENTOS | 1 | 1.170,00 |
| 1,037 | PONTE ROLANTE DUO VIGA CAP: 15 TON COM TALHA COM TROLEY MOTORIZADO COMANDO POR BOTOEIRA | GALPAO | MÁQUINAS E EQUIPAMENTOS | 1 | 39.000,00 |
| 1,038 | LINHA DE PINTURA A PO MARCA: ERZINGER COMPREENDENDO: CABINE DE PINTURA MODELO: CPPE-ACGFD Nº 2367-003 DIM: 1.600 X 700 MM COM 4 BICOS MODELO: AUTOPLUS, SISTEMA DE CAPTAÇÃO DE PO COM FILTRO E CICLONE, ESTUFA PARA SECAGEM COM 2 CAMARAS MODELO: 160170/1850 Nº FAB: 2368-003 E MONOVIA MODELO: CT-300 COMP: 76 M Nº FAB: 2366-003 E 2 COMPRESSORES DE AR MARCA: WAYNE | GALPAO | MÁQUINAS E EQUIPAMENTOS | 1 | 123.988,00 |
| 1,039 | MOTO ESMERIL DE BANCADA DUPLO REBOLO MARCA: FERRARI | GALPAO | MÁQUINAS E EQUIPAMENTOS | 1 | 94,00 |
| 1,040 | FURADEIRA DE BANCADA MARCA: FERRARI MODELO: FG 13B | GALPAO | MÁQUINAS E EQUIPAMENTOS | 1 | 293,00 |
| 1,041 | MORSA Nº 5 | GALPAO | MÁQUINAS E EQUIPAMENTOS | 1 | 82,00 |
| 1,042 | BRAÇO GIRATÓRIO COM TALHA ELETRICA MARCA: ROVELA COMANDO POR BOTOEIRA | GALPAO | MÁQUINAS E EQUIPAMENTOS | 1 | 1.040,00 |

LAUDO DE AVALIAÇÃO

Nº 25.281.001/0720

DATA BASE: JULHO / 2020

VALORES EM RS

EMPRESA: EURO CORTE BENEFICIAMENTO E COMÉRCIO DE AÇO LTDA

ENDEREÇO: RUA BARTOLOMEU BUENO DA SILVA, 131 - GUARULHOS - SP

| ITEM | DESCRIÇÃO | LOCAL | TIPO | QTD | VALOR TOTAL DE MERCADO |
|-------|--|-------------|-------------------------|-----|------------------------|
| 1,043 | MAQ Nº 3 - COMPREENDENDO: DESBOBINADOR ACIONADO POR MOTOR E REDUTOR, PAINEL DE COMANDO, PERFILADEIRA COM 14 CASTELOS | GALPAO | MÁQUINAS E EQUIPAMENTOS | 1 | 29.250,00 |
| 1,044 | PRENSA EXCENTRICA MARCA: MET JAMARA | GALPAO | MÁQUINAS E EQUIPAMENTOS | 1 | 2.600,00 |
| 1,045 | MAQ Nº 4 - COMPREENDENDO: DESBOBINADOR COM MOTOR E REDUTOR, DISPOSITIVO DE FURAÇÃO PNEUMATICO, 1 PUXADOR, 1 PERFILADEIRA COM 13 CASTELOS | GALPAO | MÁQUINAS E EQUIPAMENTOS | 1 | 23.985,00 |
| 1,046 | PRENSA EXCENTRICA CAP: 8 TON MSL PE/V.8C | GALPAO | MÁQUINAS E EQUIPAMENTOS | 1 | 1.463,00 |
| 1,047 | PRENSA EXCENTRICA | GALPAO | MÁQUINAS E EQUIPAMENTOS | 1 | 2.925,00 |
| 1,048 | ARQUEADORA DE FITA MARCA: CYCLOP MODELO: SP-41 SERIE: 704056 | GALPAO | MÁQUINAS E EQUIPAMENTOS | 1 | 1.170,00 |
| 1,051 | PRENSA EXCENTRICA CAP: 8 TON MARCA: MSL MODELO: PE/V-8C | GALPAO | MÁQUINAS E EQUIPAMENTOS | 1 | 1.463,00 |
| 1,053 | PRENSA EXCENTRICA | GALPAO | MÁQUINAS E EQUIPAMENTOS | 1 | 2.925,00 |
| 1,055 | ESTICADOR PNEUMATICO DE FITA | GALPAO | MÁQUINAS E EQUIPAMENTOS | 2 | 1.139,00 |
| 1,056 | SELADOR PARA FITA DE AÇO MARCA: KASTRUP MODELO: KVO | GALPAO | MÁQUINAS E EQUIPAMENTOS | 2 | 655,00 |
| 1,057 | ESMERILHADEIRA MARCA: MAKITA MODELO: GA-2016G | GALPAO | MÁQUINAS E EQUIPAMENTOS | 1 | 65,00 |
| 1,058 | SERRA TICO TICO MARCA: MAKITA | GALPAO | MÁQUINAS E EQUIPAMENTOS | 1 | 116,00 |
| 1,059 | ESTICADOR DE FITA MANUAL | GALPAO | MÁQUINAS E EQUIPAMENTOS | 1 | 64,00 |
| 1,060 | SERRA TICO TICO MARCA: DEWALT MODELO: DW-300B2 | GALPAO | MÁQUINAS E EQUIPAMENTOS | 1 | 66,00 |
| 1,061 | MARTELETE MARCA: MAKITA MODELO: HR-2610 | GALPAO | MÁQUINAS E EQUIPAMENTOS | 1 | 104,00 |
| 1,062 | MACACO TIPO GARRAFA CAP: 20 T MARCA: BOVENAL | GALPAO | MÁQUINAS E EQUIPAMENTOS | 1 | 46,00 |
| 1,063 | BOMBA MANUAL DE GRAXA MARCA: BOZZA | GALPAO | MÁQUINAS E EQUIPAMENTOS | 1 | 16,00 |
| 1,064 | MACACO TIPO GARRAFA | GALPAO | MÁQUINAS E EQUIPAMENTOS | 1 | 27,00 |
| 1,065 | MEDIDOR DE ESPESSURA MARCA: DIGIMESS | GALPAO | MÁQUINAS E EQUIPAMENTOS | 1 | 64,00 |
| 1,066 | PAQUÍMETRO 600 MM MARCA: DIGIMESS | GALPAO | MÁQUINAS E EQUIPAMENTOS | 1 | 419,00 |
| 1,067 | MOITÃO | GALPAO | MÁQUINAS E EQUIPAMENTOS | 1 | 29,00 |
| 1,068 | DURÔMETRO MARCA: MITUTOYO MODELO: DT10D | LABORATÓRIO | MÁQUINAS E EQUIPAMENTOS | 1 | 2.275,00 |

LAUDO DE AVALIAÇÃO

Nº 25.281.001/0720

DATA BASE: JULHO / 2020

VALORES EM RS

EMPRESA: EURO CORTE BENEFICIAMENTO E COMÉRCIO DE AÇO LTDA

ENDEREÇO: RUA BARTOLOMEU BUENO DA SILVA, 131 - GUARULHOS - SP

| ITEM | DESCRIÇÃO | LOCAL | TIPO | QTD | VALOR TOTAL DE MERCADO |
|--------------|---|--------|----------------------------|-----|------------------------------|
| 1,069 | GUILHOTINA PARA CORTE CAP: 3,2 MM IMAG GHI-3003 | GALPAO | MÁQUINAS E EQUIPAMENTOS | 1 | 21.840,00 |
| TOTAL | | | | | 406.804,00 |

LAUDO DE AVALIAÇÃO

Nº 25.281.001/0720

DATA BASE: JULHO / 2020

VALORES EM R\$

EMPRESA: EURO CORTE BENEFICIAMENTO E COMÉRCIO DE AÇO LTDA

ENDEREÇO: RUA BARTOLOMEU BUENO DA SILVA, 131 - GUARULHOS - SP

| ITEM | DESCRIÇÃO | LOCAL | TIPO | QTD | VALOR TOTAL DE MERCADO |
|--------------|---|---------------------|---------------------|-----|------------------------|
| 2,000 | MÓVEIS E UTENSÍLIOS | | | | |
| 2,001 | BEBEDOURO INOX MARCA: DRIMA ICE | GALPAO | MÓVEIS E UTENSÍLIOS | 1 | 164,00 |
| 2,002 | BEBEDOURO INOX MARCA: DRIMA ICE | GALPAO | MÓVEIS E UTENSÍLIOS | 1 | 164,00 |
| 2,003 | VENTILADOR DE PAREDE | GALPAO | MÓVEIS E UTENSÍLIOS | 1 | 76,00 |
| 2,004 | EXTRAS ESTAÇÃO DE TRABALHO | GALPAO | MÓVEIS E UTENSÍLIOS | 1 | 88,00 |
| 2,005 | FRAGMENTADORA DE PAPEL MARCA: APP TECH | INFORMÁTICA 2 ANDAR | MÓVEIS E UTENSÍLIOS | 1 | 44,00 |
| 2,006 | CAFETEIRA EXPRESSO MARCA: DELONGHI MODELO: ESAM 2600 | INFORMÁTICA 2 ANDAR | MÓVEIS E UTENSÍLIOS | 1 | 520,00 |
| 2,007 | TELEFONE MARCA: SIEMENS MODELO: EUROSET 3005 | INFORMÁTICA 2 ANDAR | MÓVEIS E UTENSÍLIOS | 1 | 9,00 |
| 2,008 | TELEFONE MARCA: INTELBRAS MODELO: TI 630I | INFORMÁTICA 2 ANDAR | MÓVEIS E UTENSÍLIOS | 1 | 146,00 |
| 2,009 | RELOGIO DE PONTO BIOMÉTRICO MARCA: CONTROL ID ID CLASS BIO | INFORMÁTICA 2 ANDAR | MÓVEIS E UTENSÍLIOS | 1 | 244,00 |
| 2,010 | FRIGOBAR MARCA: CONSUL MOD: COMPACTO 120 | INFORMÁTICA 2 ANDAR | MÓVEIS E UTENSÍLIOS | 1 | 398,00 |
| 2,011 | FREEZER HORIZONTAL MARCA: CONSUL 310L | INFORMÁTICA 2 ANDAR | MÓVEIS E UTENSÍLIOS | 1 | 293,00 |
| 2,012 | INTERFONE | INFORMÁTICA 2 ANDAR | MÓVEIS E UTENSÍLIOS | 1 | 66,00 |
| 2,013 | TELEFONE MARCA: INTELBRAS PLENO | INFORMÁTICA 2 ANDAR | MÓVEIS E UTENSÍLIOS | 4 | 42,00 |
| 2,014 | AR CONDICIONADO 24.000 BTUS MARCA: SAMSUNG MOD: AS24UBANXAZ | INFORMÁTICA 2 ANDAR | MÓVEIS E UTENSÍLIOS | 1 | 488,00 |
| 2,015 | AR CONDICIONADO 12.000 BTUS MARCA: SAMSUNG MOD: AS12UBANXAZ | INFORMÁTICA 2 ANDAR | MÓVEIS E UTENSÍLIOS | 1 | 390,00 |
| 2,016 | AR CONDICIONADO 9.000 BTUS MARCA: SAMSUNG MOD: VIRUS DOCTOR | INFORMÁTICA 2 ANDAR | MÓVEIS E UTENSÍLIOS | 1 | 390,00 |
| 2,017 | BEBEDOURO INDUSTRIAL 2 TORNEIRAS | INFORMÁTICA 2 ANDAR | MÓVEIS E UTENSÍLIOS | 1 | 223,00 |
| 2,018 | PERSIANA DE ALUMÍNIO | INFORMÁTICA 2 ANDAR | MÓVEIS E UTENSÍLIOS | 1 | 31,00 |
| 2,019 | PERSIANA DE ALUMÍNIO | INFORMÁTICA 2 ANDAR | MÓVEIS E UTENSÍLIOS | 2 | 62,00 |
| 2,020 | ARQUIVO DE AÇO 4 GAVETAS | INFORMÁTICA 2 ANDAR | MÓVEIS E UTENSÍLIOS | 2 | 117,00 |
| 2,021 | ARMÁRIO ALTO 2 PORTAS | INFORMÁTICA 2 ANDAR | MÓVEIS E UTENSÍLIOS | 1 | 146,00 |
| 2,022 | LONGARINA 3 LUGARES | INFORMÁTICA 2 ANDAR | MÓVEIS E UTENSÍLIOS | 1 | 8,00 |

LAUDO DE AVALIAÇÃO

Nº 25.281.001/0720

DATA BASE: JULHO / 2020

VALORES EM RS

EMPRESA: EURO CORTE BENEFICIAMENTO E COMÉRCIO DE AÇO LTDA**ENDEREÇO: RUA BARTOLOMEU BUENO DA SILVA, 131 - GUARULHOS - SP**

| ITEM | DESCRIÇÃO | LOCAL | TIPO | QTD | VALOR TOTAL DE MERCADO |
|-------|---|---------------------|------------------------|-----|------------------------------|
| 2,023 | DIVISÓRIA 90X90 PRETA | INFORMÁTICA 2 ANDAR | MÓVEIS E UTENSÍLIOS | 2 | 23,00 |
| 2,024 | GAVETAS DE MESA | INFORMÁTICA 2 ANDAR | MÓVEIS E UTENSÍLIOS | 5 | 10,00 |
| 2,025 | AR CONDICIONADO 9.000 BTUS MARCA: SAMSUNG MOD: AQ09UWBUNXAZ | ESCRITÓRIO 1 ANDAR | MÓVEIS E UTENSÍLIOS | 1 | 358,00 |
| 2,026 | CADEIRA GIRATÓRIA COM APOIO DE BRAÇO | ESCRITÓRIO 1 ANDAR | MÓVEIS E UTENSÍLIOS | 1 | 69,00 |
| 2,027 | CADEIRA GIRATÓRIA SEM APOIO DE BRAÇO | ESCRITÓRIO 1 ANDAR | MÓVEIS E UTENSÍLIOS | 1 | 69,00 |
| 2,028 | CADEIRA DIRETOR | ESCRITÓRIO 1 ANDAR | MÓVEIS E UTENSÍLIOS | 1 | 91,00 |
| 2,029 | MESA ESCRITÓRIO 2 GAVETAS | ESCRITÓRIO 1 ANDAR | MÓVEIS E UTENSÍLIOS | 1 | 59,00 |
| 2,030 | ARMÁRIO BAIXO 2 PORTAS | ESCRITÓRIO 1 ANDAR | MÓVEIS E UTENSÍLIOS | 1 | 49,00 |
| 2,031 | ARMÁRIO BAIXO | ESCRITÓRIO 1 ANDAR | MÓVEIS E UTENSÍLIOS | 2 | 59,00 |
| 2,032 | PURIFICADOR DE AGUA MARCA: IBBL MOD: AVANTI | REFEITÓRIO | MÓVEIS E UTENSÍLIOS | 1 | 27,00 |
| 2,033 | BEBEDOURO REFRIGERADO MARCA: LATINA MOD: BR335 | REFEITÓRIO | MÓVEIS E UTENSÍLIOS | 1 | 65,00 |
| 2,034 | FOGÃO 4 BOCAS MARCA: ESMALTEC MOD: VENEZA | REFEITÓRIO | MÓVEIS E UTENSÍLIOS | 1 | 42,00 |
| 2,035 | MARMITEIRA INDUSTRIAL | REFEITÓRIO | MÓVEIS E UTENSÍLIOS | 1 | 114,00 |
| 2,036 | MESA DE REFEITÓRIO 6 LUGARES | REFEITÓRIO | MÓVEIS E UTENSÍLIOS | 1 | 127,00 |
| 2,037 | MESA DE REFEITÓRIO 6 LUGARES | REFEITÓRIO | MÓVEIS E UTENSÍLIOS | 1 | 127,00 |
| 2,038 | ARMÁRIO DE COZINHA | REFEITÓRIO | MÓVEIS E UTENSÍLIOS | 1 | 78,00 |
| 2,039 | MESA DE GRANITO | REFEITÓRIO | MÓVEIS E UTENSÍLIOS | 1 | 59,00 |
| 2,040 | CADEIRA GIRATÓRIA COM APOIO DE BRAÇO | REFEITÓRIO | MÓVEIS E UTENSÍLIOS | 4 | 157,00 |
| 2,041 | CADEIRA GIRATÓRIA COM APOIO DE BRAÇO | REFEITÓRIO | MÓVEIS E UTENSÍLIOS | 4 | 157,00 |
| 2,042 | CADEIRA FIXA GIRATÓRIA | REFEITÓRIO | MÓVEIS E UTENSÍLIOS | 2 | 34,00 |
| 2,043 | CADEIRA FIXA COM APOIO DE BRAÇO | REFEITÓRIO | MÓVEIS E UTENSÍLIOS | 2 | 65,00 |
| 2,044 | ARQUIVO DE AÇO 4 GAVETAS | REFEITÓRIO | MÓVEIS E UTENSÍLIOS | 2 | 65,00 |
| 2,045 | PIA DE GRANITO | REFEITÓRIO | MÓVEIS E UTENSÍLIOS | 1 | 42,00 |

LAUDO DE AVALIAÇÃO

Nº 25.281.001/0720

DATA BASE: JULHO / 2020

VALORES EM RS

EMPRESA: EURO CORTE BENEFICIAMENTO E COMÉRCIO DE AÇO LTDA

ENDEREÇO: RUA BARTOLOMEU BUENO DA SILVA, 131 - GUARULHOS - SP

| ITEM | DESCRIÇÃO | LOCAL | TIPO | QTD | VALOR TOTAL DE MERCADO |
|--------------|--|---------------------|----------------------------|-----|------------------------------|
| 2,046 | REFRESQUEIRA MARCA: BEGEL | REFEITÓRIO | MÓVEIS E UTENSÍLIOS | 1 | 156,00 |
| 2,047 | ROUPEIRO ALTO DE AÇO 2 PORTAS | REFEITÓRIO | MÓVEIS E UTENSÍLIOS | 1 | 98,00 |
| 2,048 | ROUPEIRO ALTO DE AÇO 6 PORTAS | REFEITÓRIO | MÓVEIS E UTENSÍLIOS | 2 | 195,00 |
| 2,049 | FOGÃO 4 BOCAS MARCA: ESMALTEC MOD: VENEZA AUTOMÁTICO | COPA2 | MÓVEIS E UTENSÍLIOS | 1 | 81,00 |
| 2,050 | BATEDEIRA ULTRA | COPA2 | MÓVEIS E UTENSÍLIOS | 1 | 16,00 |
| 2,051 | ESPRESSO DE FRUTAS INDUSTRIAL MARCA: VITHORY RESIDENCIAL 0001 | COPA2 | MÓVEIS E UTENSÍLIOS | 1 | 38,00 |
| 2,052 | TELEFONE MARCA: INTELBRAS PLENO | COPA2 | MÓVEIS E UTENSÍLIOS | 1 | 6,00 |
| 2,053 | CADEIRA DE COZINHA | COPA2 | MÓVEIS E UTENSÍLIOS | 6 | 88,00 |
| 2,054 | CADEIRA DE COZINHA | COPA2 | MÓVEIS E UTENSÍLIOS | 6 | 88,00 |
| 2,055 | PIA DE GRANITO | COPA2 | MÓVEIS E UTENSÍLIOS | 1 | 42,00 |
| 2,056 | MESA DE GRANITO | COPA2 | MÓVEIS E UTENSÍLIOS | 1 | 59,00 |
| 2,057 | ARMÁRIO ALTO DE AÇO 2 PORTAS | COPA2 | MÓVEIS E UTENSÍLIOS | 1 | 73,00 |
| 2,058 | ARMÁRIO DE COZINHA 3 PORTAS | COPA2 | MÓVEIS E UTENSÍLIOS | 1 | 39,00 |
| 2,059 | CADEIRA GIRATÓRIA COM APOIO DE BRAÇO | LABORATÓRIO | MÓVEIS E UTENSÍLIOS | 2 | 79,00 |
| 2,060 | MESA DE MADEIRA | LABORATÓRIO | MÓVEIS E UTENSÍLIOS | 1 | 18,00 |
| 2,061 | MESA DE FERRO | LABORATÓRIO | MÓVEIS E UTENSÍLIOS | 1 | 117,00 |
| 2,065 | ROUPEIRO ALTO DE AÇO 6 PORTAS | VESTIÁRIO 1 | MÓVEIS E UTENSÍLIOS | 1 | 98,00 |
| 2,066 | RELOGIO DE PONTO MARCA: HENRY SIRENE CARD | INFORMÁTICA 2 ANDAR | MÁQUINAS E EQUIPAMENTOS | 1 | 83,00 |
| 2,067 | APARELHO DE SOM AUTOMOTIVO HMC HYUNDAI AZERA 2010 | INFORMÁTICA 2 ANDAR | MÁQUINAS E EQUIPAMENTOS | 1 | 98,00 |
| TOTAL | | | | | 7.527,00 |

LAUDO DE AVALIAÇÃO

Nº 25.281.001/0720

DATA BASE: JULHO / 2020

VALORES EM R\$

EMPRESA: EURO CORTE BENEFICIAMENTO E COMÉRCIO DE AÇO LTDA

ENDEREÇO: RUA BARTOLOMEU BUENO DA SILVA, 131 - GUARULHOS - SP

| ITEM | DESCRIÇÃO | LOCAL | TIPO | QTD | VALOR TOTAL DE MERCADO |
|--------------|---|---------------------|-------------|-----|------------------------|
| 3,000 | INFORMÁTICA | | | | |
| 3,001 | CAMERA DE SEGURANÇA | GALPAO | INFORMÁTICA | 1 | 20,00 |
| 3,002 | CAMERA DE SEGURANÇA | GALPAO | INFORMÁTICA | 1 | 20,00 |
| 3,003 | CAMERA DE SEGURANÇA | GALPAO | INFORMÁTICA | 1 | 20,00 |
| 3,004 | CAMERA DE SEGURANÇA | GALPAO | INFORMÁTICA | 1 | 20,00 |
| 3,005 | CAMERA DE SEGURANÇA | GALPAO | INFORMÁTICA | 1 | 20,00 |
| 3,006 | CAMERA DE SEGURANÇA | GALPAO | INFORMÁTICA | 1 | 20,00 |
| 3,007 | CAMERA DE SEGURANÇA | GALPAO | INFORMÁTICA | 1 | 20,00 |
| 3,008 | CAMERA DE SEGURANÇA | GALPAO | INFORMÁTICA | 1 | 20,00 |
| 3,009 | CAMERA DE SEGURANÇA | GALPAO | INFORMÁTICA | 1 | 20,00 |
| 3,010 | IMPRESSORA MARCA: HP MOD: P1102W | INFORMÁTICA 2 ANDAR | INFORMÁTICA | 1 | 309,00 |
| 3,011 | IMPRESSORA MARCA: EPSON MOD: L365 | INFORMÁTICA 2 ANDAR | INFORMÁTICA | 1 | 192,00 |
| 3,012 | IMPRESSORA MARCA: HP MOD: P1102W | INFORMÁTICA 2 ANDAR | INFORMÁTICA | 1 | 309,00 |
| 3,013 | IMPRESSORA MARCA: CANON MOD: PIXMA IP2700 | INFORMÁTICA 2 ANDAR | INFORMÁTICA | 1 | 94,00 |
| 3,014 | CAIXA DE SOM PARA PC MARCA: MEGAWARE | INFORMÁTICA 2 ANDAR | INFORMÁTICA | 1 | 8,00 |
| 3,015 | FONTE PARA PC MARCA: KMEX ATX 12V | INFORMÁTICA 2 ANDAR | INFORMÁTICA | 1 | 13,00 |
| 3,016 | MONITOR 19 MARCA: LG MOD: E1941S | INFORMÁTICA 2 ANDAR | INFORMÁTICA | 1 | 81,00 |
| 3,017 | MONITOR 19 MARCA: LG MOD: E1941S | INFORMÁTICA 2 ANDAR | INFORMÁTICA | 1 | 81,00 |
| 3,018 | MONITOR MARCA: HP | INFORMÁTICA 2 ANDAR | INFORMÁTICA | 1 | 81,00 |
| 3,019 | NOBREAK MARCA: SEIDEN SNB 650 9147 | INFORMÁTICA 2 ANDAR | INFORMÁTICA | 1 | 72,00 |
| 3,020 | MONITOR 19 MARCA: LG MOD: E1941S | INFORMÁTICA 2 ANDAR | INFORMÁTICA | 1 | 81,00 |
| 3,021 | MONITOR 22 MARCA: LG MOD: M2241A | INFORMÁTICA 2 ANDAR | INFORMÁTICA | 1 | 114,00 |
| 3,022 | TECLADO BW100U | INFORMÁTICA 2 ANDAR | INFORMÁTICA | 1 | 7,00 |
| 3,023 | TECLADO MARCA: MICROSOFT | INFORMÁTICA 2 ANDAR | INFORMÁTICA | 5 | 36,00 |
| 3,024 | TECLADO MARCA: DELL | INFORMÁTICA 2 ANDAR | INFORMÁTICA | 2 | 14,00 |
| 3,025 | TECLADO MARCA: LEADERSHIP | INFORMÁTICA 2 ANDAR | INFORMÁTICA | 1 | 7,00 |
| 3,026 | IMPRESSORA TÉRMICA DE ETIQUETAS MARCA: ZEBRA MOD: TLP2844 | INFORMÁTICA 2 ANDAR | INFORMÁTICA | 1 | 244,00 |
| 3,027 | IMPRESSORA DE CHEQUES MARCA: BEMATECH | INFORMÁTICA 2 ANDAR | INFORMÁTICA | 1 | 276,00 |
| 3,028 | MOUSE | INFORMÁTICA 2 ANDAR | INFORMÁTICA | 8 | 40,00 |
| 3,029 | MOUSE | INFORMÁTICA 2 ANDAR | INFORMÁTICA | 1 | 4,00 |
| 3,030 | DESKTOP MARCA: DELL DIMENSION ATHLONX2 | INFORMÁTICA 2 ANDAR | INFORMÁTICA | 1 | 488,00 |
| 3,031 | DESKTOP CORE I3 | INFORMÁTICA 2 ANDAR | INFORMÁTICA | 1 | 488,00 |
| 3,032 | DESKTOP | INFORMÁTICA 2 ANDAR | INFORMÁTICA | 1 | 488,00 |
| 3,033 | IMPRESSORA MARCA: HP MOD: LASERJET P1102 | INFORMÁTICA 2 ANDAR | INFORMÁTICA | 1 | 189,00 |
| 3,034 | ESTABILIZADOR MARCA: SMS MOD: REVOLUTION SPEEDY | INFORMÁTICA 2 ANDAR | INFORMÁTICA | 1 | 9,00 |
| 3,035 | ESTABILIZADOR MARCA: TS SHARA MOD: TS 300 | INFORMÁTICA 2 ANDAR | INFORMÁTICA | 1 | 7,00 |

LAUDO DE AVALIAÇÃO

Nº 25.281.001/0720

DATA BASE: JULHO / 2020

VALORES EM RS

EMPRESA: EURO CORTE BENEFICIAMENTO E COMÉRCIO DE AÇO LTDA**ENDEREÇO: RUA BARTOLOMEU BUENO DA SILVA, 131 - GUARULHOS - SP**

| ITEM | DESCRIÇÃO | LOCAL | TIPO | QTD | VALOR TOTAL DE MERCADO |
|--------------|--|---------------------|-------------|-----|------------------------------|
| 3,036 | ESTABILIZADOR AUTOMÁTICO DE TENSÃO MARCA: FORCE LINE MOD: ETERNITY 7995 | INFORMÁTICA 2 ANDAR | INFORMÁTICA | 1 | 21,00 |
| 3,037 | ESTABILIZADOR MARCA: SMS MOD: PROGRESSIVE III AP200S | INFORMÁTICA 2 ANDAR | INFORMÁTICA | 1 | 49,00 |
| 3,038 | ESTABILIZADOR AUTOMÁTICO DE TENSÃO MARCA: FORCE LINE MOD: ETERNITY 7995 | ESCRITÓRIO 1 ANDAR | INFORMÁTICA | 1 | 21,00 |
| 3,039 | MOUSE | ESCRITÓRIO 1 ANDAR | INFORMÁTICA | 1 | 5,00 |
| 3,040 | MODULO DO BATERIA MARCA: SMS | SERVIDOR | INFORMÁTICA | 1 | 49,00 |
| 3,041 | NOBREAK MARCA: SMS MOD: POWER VISION II | SERVIDOR | INFORMÁTICA | 1 | 179,00 |
| 3,042 | SERVIDOR COOLER MASTER XEON | SERVIDOR | INFORMÁTICA | 1 | 975,00 |
| 3,043 | SWITCH DLINK DES 1024A | SERVIDOR | INFORMÁTICA | 1 | 59,00 |
| 3,044 | RACK BAIXO SERVIDOR | SERVIDOR | INFORMÁTICA | 1 | 146,00 |
| 3,045 | MONITOR 19 MARCA: LG MOD: E1941S | SERVIDOR | INFORMÁTICA | 1 | 81,00 |
| 3,046 | IMPRESSORA MARCA: CANON MOD: PIXMA IP2700 | LABORATÓRIO | INFORMÁTICA | 1 | 94,00 |
| 3,047 | ESTABILIZADOR MARCA: SMS MOD: PROGRESSIVE III AP200S | LABORATÓRIO | INFORMÁTICA | 1 | 55,00 |
| 3,048 | DESKTOP CORE I3 | LABORATÓRIO | INFORMÁTICA | 1 | 488,00 |
| 3,049 | MONITOR 15 MARCA: SAMSUNG MOD: SYNCMASTER 540N | LABORATÓRIO | INFORMÁTICA | 1 | 33,00 |
| 3,050 | TECLADO MARCA: MICROSOFT | LABORATÓRIO | INFORMÁTICA | 1 | 7,00 |
| 3,051 | DESKTOP MARCA: DELL DIMENSION | LABORATÓRIO | INFORMÁTICA | 1 | 488,00 |
| TOTAL | | | | | 6.662,00 |

LAUDO DE AVALIAÇÃO

Nº 25.281.001/0720

DATA BASE: JULHO / 2020

VALORES EM R\$

EMPRESA: EURO CORTE BENEFICIAMENTO E COMÉRCIO DE AÇO LTDA

ENDEREÇO: RUA BARTOLOMEU BUENO DA SILVA, 131 - GUARULHOS - SP

| ITEM | DESCRIÇÃO | LOCAL | TIPO | QTD | VALOR TOTAL DE MERCADO |
|-----------------------------|------------------------------------|---------------------|----------|-----|------------------------------|
| 4,000 | ITENS DIVERSOS | | | | |
| 4,001 | EXTINTOR | GALPAO | DIVERSOS | 8 | 156,00 |
| 4,002 | EXTINTOR | GALPAO | DIVERSOS | 4 | 78,00 |
| 4,003 | CENTRAL DE ALARME DE INCÊNDIO | GALPAO | DIVERSOS | 1 | 148,00 |
| 4,004 | ESCADA ALUMÍNIO | GALPAO | DIVERSOS | 1 | 117,00 |
| 4,005 | PACOTE LAPIS PROMOCIONAL EUROCORTE | INFORMÁTICA 2 ANDAR | DIVERSOS | 7 | 59,00 |
| 4,006 | CESTO DE LIXO | INFORMÁTICA 2 ANDAR | DIVERSOS | 9 | 24,00 |
| 4,007 | QUADRO DECORATIVO | INFORMÁTICA 2 ANDAR | DIVERSOS | 11 | 47,00 |
| 4,008 | 20 PARES DE LUVAS | INFORMÁTICA 2 ANDAR | DIVERSOS | 1 | 44,00 |
| 4,009 | QUADRO DECORATIVO | REFEITÓRIO | DIVERSOS | 3 | 13,00 |
| 4,010 | EXTINTOR | COPA2 | DIVERSOS | 1 | 20,00 |
| 4,011 | FILTRO POL BR 215X324X1200MM | ESTOQUE | DIVERSOS | 5 | 569,00 |
| TOTAL ITENS DIVERSOS | | | | | 1.275,00 |

LAUDO DE AVALIAÇÃO

Nº 25.281.001/0720

DATA BASE: JULHO / 2020

VALORES EM R\$

EMPRESA: EURO CORTE BENEFICIAMENTO E COMÉRCIO DE AÇO LTDA

ENDEREÇO: RUA BARTOLOMEU BUENO DA SILVA, 131 - GUARULHOS - SP

| ITEM | DESCRIÇÃO | LOCAL | TIPO | QTD | VALOR TOTAL DE MERCADO |
|--------------|--|--------|--------|-----|------------------------------|
| 5,000 | SUCATA | | | | |
| 5,001 | BANCADA | GALPAO | SUCATA | 1 | - |
| 5,002 | BANCADA COM RODÍZIO | GALPAO | SUCATA | 1 | - |
| 5,003 | BANCADA DE FERRO | GALPAO | SUCATA | 1 | - |
| 5,004 | BANCADA DE FERRO | GALPAO | SUCATA | 1 | - |
| 5,005 | 14 KG SELO METALICO FITA PET | GALPAO | SUCATA | 1 | - |
| 5,006 | 400 KG PERFIL METÁLICO | GALPAO | SUCATA | 1 | - |
| 5,007 | 450 KG ARAME GALVANIZADO GERDAU BWG 10 (3,40mm) | GALPAO | SUCATA | 1 | - |
| 5,012 | 387 KG CORTES DE CHAPA METÁLICA | GALPAO | SUCATA | 1 | - |
| 5,013 | 645 KG CORTES DE CHAPA METALICA | GALPAO | SUCATA | 1 | - |
| 5,014 | 258 KG PERFIL METÁLICO | GALPAO | SUCATA | 1 | - |
| 5,015 | 160 KG PERFIL METÁLICO | GALPAO | SUCATA | 1 | - |
| 5,016 | 660 KG PERFIL METÁLICO | GALPAO | SUCATA | 1 | - |
| 5,017 | SUPORTE PARA ARMAZENAGEM | GALPAO | SUCATA | 3 | - |
| 5,020 | 400 KG PERFIL METÁLICO | GALPAO | SUCATA | 1 | - |
| 5,021 | 50 KG PERFIL METÁLICO | GALPAO | SUCATA | 1 | - |
| 5,022 | 70 KG PERFIL METÁLICO | GALPAO | SUCATA | 1 | - |
| 5,023 | 70 KG PERFIL METÁLICO | GALPAO | SUCATA | 1 | - |
| 5,024 | 100 KG PERFIL METÁLICO | GALPAO | SUCATA | 1 | - |
| 5,025 | 45 KG PERFIL METÁLICO | GALPAO | SUCATA | 1 | - |
| 5,026 | 40 KG PERFIL METÁLICO | GALPAO | SUCATA | 1 | - |
| 5,027 | 250 KG PERFIL METÁLICO | GALPAO | SUCATA | 1 | - |
| 5,028 | 40 KG PERFIL METÁLICO | GALPAO | SUCATA | 1 | - |
| 5,029 | SUPORTE PARA ARMAZENAGEM | GALPAO | SUCATA | 12 | - |
| 5,030 | 160 KG PERFIL METÁLICO | GALPAO | SUCATA | 1 | - |
| 5,031 | 120 KG DE PERFIL METÁLICO | GALPAO | SUCATA | 1 | - |
| 5,034 | BANCADA | GALPAO | SUCATA | 1 | - |
| 5,035 | 1000 KG DE BOBINA CORTADA | GALPAO | SUCATA | 1 | - |
| 5,036 | BANCADA DE FERRO PARA CHAPA | GALPAO | SUCATA | 1 | - |
| 5,037 | ESTRUTURA DE FERRO COM CILINDRO HIDRAULICO | GALPAO | SUCATA | 1 | - |
| 5,038 | MESA DE FERRO COM ROLETES LIVRES | GALPAO | SUCATA | 2 | - |
| 5,039 | DISPOSITIVO PNEUMATICO PARA PRENSAGEM | GALPAO | SUCATA | 1 | - |
| 5,040 | MAQUINA DE DOBRAR | GALPAO | SUCATA | 1 | - |
| 5,041 | CAIXA COM DIVERSOS ROLETES PARA PERFILADEIRA | GALPAO | SUCATA | 1 | - |
| 5,042 | CAIXA COM DIVERSAS FERRAMENTAS DE PERFILADEIRA | GALPAO | SUCATA | 1 | - |
| 5,043 | CAIXA COM DIVERSAS FERRAMENTAS DE CORTE (SLITER) | GALPAO | SUCATA | 1 | - |
| 5,044 | 7 TUBOS DE ACO PESO: 500 KG | GALPAO | SUCATA | 1 | - |

LAUDO DE AVALIAÇÃO

Nº 25.281.001/0720

DATA BASE: JULHO / 2020

VALORES EM RS

EMPRESA: EURO CORTE BENEFICIAMENTO E COMÉRCIO DE AÇO LTDA

ENDEREÇO: RUA BARTOLOMEU BUENO DA SILVA, 131 - GUARULHOS - SP

| ITEM | DESCRIÇÃO | LOCAL | TIPO | QTD | VALOR TOTAL DE MERCADO |
|--------------------|--|---------------------|--------|-----|------------------------------|
| 5,045 | MINI PERFILADEIRA REGGIANI PR116 E | GALPAO | SUCATA | 1 | - |
| 5,047 | CAIXA COM FIOS TELEFÔNICOS | INFORMÁTICA 2 ANDAR | SUCATA | 1 | - |
| 5,048 | MESA DE FERRO | ESCRITÓRIO 1 ANDAR | SUCATA | 1 | - |
| 5,049 | UTENSÍLIOS DE COZINHA | REFEITÓRIO | SUCATA | - | - |
| 5,050 | UTENSÍLIOS DE COZINHA | COPA2 | SUCATA | - | - |
| 5,051 | CAIXA DE PREGO COM CABEÇA POLIDO 20X42 1 KG -20 KG CADA GERDAU | LABORATÓRIO | SUCATA | 5 | - |
| 5,053 | TINTA ELETROSTÁTICA EM PÓ EPRISTINTA | ESTOQUE | SUCATA | 5 | - |
| 5,054 | TINTA ELETROSTÁTICA EM PÓ EMPRISTINTA | ESTOQUE | SUCATA | 8 | - |
| 5,055 | SERRA CIRCULAR MARCA: PEMA | GALPAO | SUCATA | 1 | - |
| TOTAL GERAL | | | | | 422.268,00 |

DOCUMENTAÇÃO FOTOGRÁFICA



ITEM 1,001 - VISTA DA PALETEIRA PALETRANS



ITEM 1,001 - VISTA DA PALETEIRA PALETRANS



ITEM 1,002 - VISTA DA LIXADEIRA METABO W 680



ITEM 1,003 - VISTA DA LIXADEIRA ZINHELL RT AG 115



ITEM 1,003 - VISTA DA LIXADEIRA ZINHELL RT AG 115



ITEM 1,004 - VISTA DA LIXADEIRA MAKITA GA4530



ITEM 1,004 - VISTA DA LIXADEIRA MAKITA GA4530



ITEM 1,005 - VISTA DO TENSIONADOR DE FITA



ITEM 1,006 - VISTA DO ALICATE SELADOR DE FITA MÁQUINAS DENIS



ITEM 1,006 - VISTA DO ALICATE SELADOR DE FITA MÁQUINAS DENIS



ITEM 1,007 - VISTA DO APERTADOR DE FITA MANUAL MÁQUINAS DENIS



ITEM 1,008 - VISTA DO ALICATE SELADOR DE FITA 1/2POL YBICO



ITEM 1,009 - VISTA DO CARRO TRANSFERÊNCIA



ITEM 1,010 - VISTA DO PAQUÍMETRO 300MM DIGIMESS



ITEM 1,011 - VISTA DA PRENSA HIDRAULICA MARCA: BRAFFEMAN MODELO: PHC-25E



ITEM 1,011 - VISTA DA PRENSA HIDRAULICA MARCA: BRAFFEMAN MODELO: PHC-25E



**ITEM 1,012 - VISTA DA ENDIREITADEIRA / CORTE DE FIO COM ALIMENTADOR MARCA:
NEW CORTE**



**ITEM 1,012 - VISTA DA ENDIREITADEIRA / CORTE DE FIO COM ALIMENTADOR MARCA:
NEW CORTE**



ITEM 1,013 - VISTA DA DOBRADEIRA MARCA: DHALMAR MODELO: PHD-8



ITEM 1,013 - VISTA DA PLACA DE IDENTIFICAÇÃO DA DOBRADEIRA MARCA: DHALMAR MODELO: PHD-8



ITEM 1,014 - VISTA DO DESBOBINADOR



ITEM 1,015 - VISTA DO ENDIREITADOR MARCA: LUXOR COM 5 ROLETES



ITEM 1,015 - VISTA DO ENDIREITADOR MARCA: LUXOR COM 5 ROLETES



ITEM 1,015 - VISTA DO ENDIREITADOR MARCA: LUXOR COM 5 ROLETES



ITEM 1,016 - VISTA DA GUILHOTINA PARA CORTE MARCA: ZAMATEC



ITEM 1,016 - VISTA DA GUILHOTINA PARA CORTE MARCA: ZAMATEC



**ITEM 1,016 - VISTA DA PLACA DE IDENTIFICAÇÃO DA GUILHOTINA PARA CORTE
MARCA: ZAMATEC**



ITEM 1,017 - VISTA DA ESTEIRA ROLANTE COMP: 4.000 MM



ITEM 1,017 - VISTA DA ESTEIRA ROLANTE COMP: 4.000 MM



ITEM 1,018 - VISTA DO TENSIONADOR PNEUMATICO, E DESBOBINADOR, DA LINHA DE CORTE



ITEM 1,018 - VISTA DO DESBOBINADOR ACIONADO POR CORRENTE DA LINHA DE CORTE



ITEM 1,018 - VISTA DA ENDIREITADEIRA E FRIZADEIRA COM 2 ROLOS CADA ACIONADO POR MOTOR E CORRENTE DA LINHA DE CORTE



**ITEM 1,018 - VISTA DA ENDIREITADEIRA E FRIZADEIRA COM 2 ROLOS CADA
ACIONADO POR MOTOR E CORRENTE DA LINHA DE CORTE**



ITEM 1,018 - VISTA DA ENDIREITADEIRA E FRIZADEIRA COM 2 ROLOS CADA ACIONADO POR MOTOR E CORRENTE DA LINHA DE CORTE



ITEM 1,018 - VISTA DO BOBINADOR SEM ACIONAMENTO DA LINHA DE CORTE



ITEM 1,018 - VISTA DO BOBINADOR SEM ACIONAMENTO DA LINHA DE CORTE



ITEM 1,019 - VISTA DO CONJUNTO OXI ACETILENO COM CILINDRO DE OXIGENIO E BUTIJAO DE GAS



ITEM 1,020 - VISTA DA PRENSA EXCENTRICA CAP: 8/15 TON



ITEM 1,021 - VISTA DA PRENSA EXCENTRICA CAP: 30 TON



ITEM 1,022 - VISTA DO CARRO PARA ALIMENTACAO DE BOBINA DA LINHA DE CORTE



ITEM 1,022 - VISTA DO DESBOBINADOR DUPLO DA LINHA DE CORTE



ITEM 1,022 - VISTA DO DESBOBINADOR DUPLO DA LINHA DE CORTE



ITEM 1,022 - VISTA DO DESBOBINADOR DUPLO DA LINHA DE CORTE



ITEM 1,022 - VISTA DO TENSOR DE CHAPA DA LINHA DE CORTE



ITEM 1,022 - VISTA DO TENSOR DE CHAPA DA LINHA DE CORTE



ITEM 1,022 - VISTA DA UNIDADE DE CORTE COM 2 ROLOS DA LINHA DE CORTE



ITEM 1,022 - VISTA DA UNIDADE PARA ENROLAR APARAS SOB A MESA DE SAIDA DA LINHA DE CORTE



ITEM 1,022 - VISTA DA UNIDADE PARA ENROLAR APARAS SOB A MESA DE SAIDA DA LINHA DE CORTE

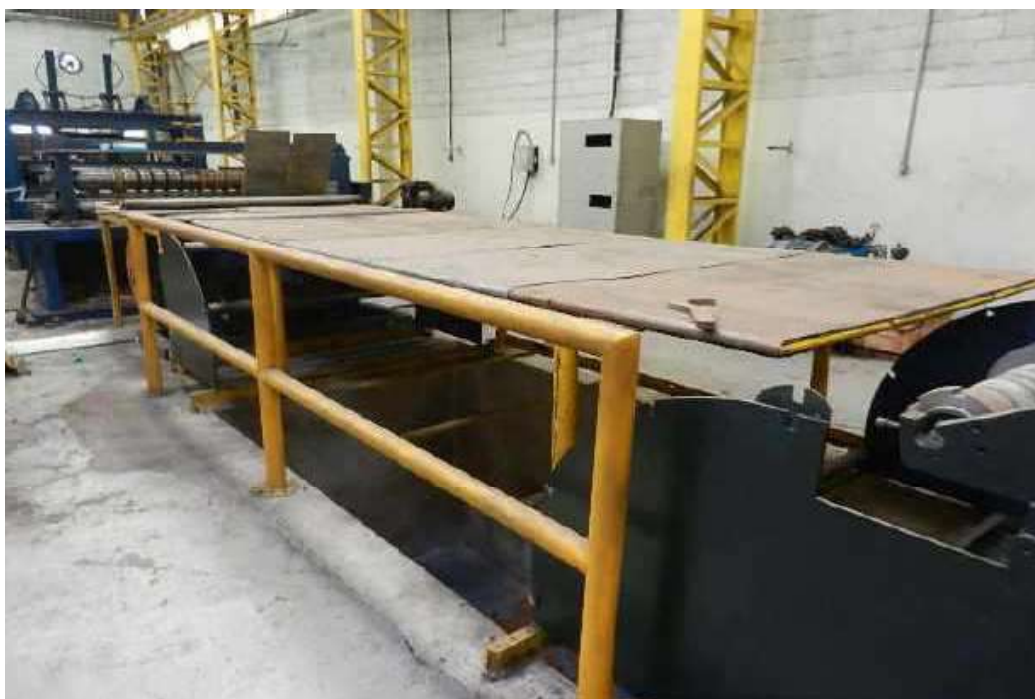

ITEM 1,022 - VISTA MESA DE SAIDA EM FERRO DAA LINHA DE CORTE



ITEM 1,022 - VISTA DO ENDIREITADOR DE CHAPA DA LINHA DE CORTE



ITEM 1,022 - VISTA DO BOBINADOR ACIONADO POR MOTOR E REDUTOR COM BRACO PARA EMPURRAR A BOBINA DA LINHA DE CORTE



ITEM 1,022 - VISTA DA MESA DE COMANDO DOS EQUIPAMENTOS DA LINHA



ITEM 1,022 - VISTA DA MESA DE COMANDO DOS EQUIPAMENTOS DA LINHA



ITEM 1,024 - VISTA DA UNIDADE HIDRAULICA COM MOTOR ELETRICO DE 10 CV



ITEM 1,025 - VISTA DA UNIDADE HIDRAULICA COM MOTOR ELETRICO DE 2 CV



ITEM 1,026 - VISTA DO PAINEL ELETRICO COM 2 INVERSORES DE FREQUÊNCIA



ITEM 1,026 - VISTA DO PAINEL ELETRICO COM 2 INVERSORES DE FREQUÊNCIA



ITEM 1,026 - VISTA DO PAINEL ELETRICO COM 2 INVERSORES DE FREQUÊNCIA



ITEM 1,027 - VISTA DO TRANSFORMADOR ELETRICO CAP: 125 KVA MARCA: KIMARKI



ITEM 1,027 - VISTA DA PLACA DE IDENTIFICAÇÃO DO TRANSFORMADOR ELETRICO CAP: 125 KVA MARCA: KIMARKI



ITEM 1,028 - VISTA DO COMPRESSOR DE AR SCHULZ MSV-40 MAX



ITEM 1,029 - VISTA DO DINAMOMETRO ELETRONICO CAP: 20.000 KGF MARCA: KRATOS DMK



ITEM 1,029 - VISTA DO DINAMOMETRO ELETRONICO CAP: 20.000 KGF KRATOS DMK



ITEM 1,029 – VISTA DA PLACA DE IDENTIFICAÇÃO DO DINAMOMETRO ELETRONICO CAP: 20.000 KGF KRATOS DMK



ITEM 1,031 - VISTA DO GUINCHO DE COLUNA ELETRICO MARCA: MOTOMIL



ITEM 1,031 - VISTA DO GUINCHO DE COLUNA ELETRICO MOTOMIL



ITEM 1,032 - VISTA DO TANQUE DE ÁGUA CAP: 2.500 L MARCA: ACQUALIMP



ITEM 1,032 - VISTA DO TANQUE DE ÁGUA CAP: 2.500 L MARCA: ACQUALIMP



ITEM 1,033 - VISTA DA SERRA CIRCULAR COM BANCADA MARCA: VONDER MODELO: SCV-1800



ITEM 1,033 - VISTA DA SERRA CIRCULAR COM BANCADA MARCA: VONDER MODELO: SCV-1800



ITEM 1,034 - VISTA DA BASE ANGULAR PARA SERRA DE ESQUADRIA



ITEM 1,034 - VISTA DA BASE ANGULAR PARA SERRA DE ESQUADRIA



ITEM 1,035 - VISTA DA MÁQUINA DE SOLDA MARCA: ESAB MODELO: SMASHWELL 257



ITEM 1,035 - VISTA DA MAQUINA DE SOLDA MARCA: ESAB MODELO: SMASHWELL 257



ITEM 1,037 - VISTA DA PONTE ROLANTE DUO VIGA CAP: 15 TON COM TALHA COM TROLEY MOTORIZADO COMANDO POR BOTOEIRA



ITEM 1,037 - VISTA DA PONTE ROLANTE DUO VIGA CAP: 15 TON COM TALHA COM TROLEY MOTORIZADO COMANDO POR BOTOEIRA



ITEM 1,038 - VISTA DA CABINE DE PINTURA MODELO: CPPE-ACGFD Nº 2367-003 DIM: 1.600 X 700 MM COM 4 BICOS MODELO: AUTOPLUS DA LINHA DE PINTURA A PO MARCA: ERZINGER,



ITEM 1,038 - VISTA DA CABINE DE PINTURA MODELO: CPPE-ACGFD Nº 2367-003 DIM: 1.600 X 700 MM COM 4 BICOS MODELO: AUTOPLUS DA LINHA DE PINTURA A PO MARCA: ERZINGER,



ITEM 1,038 - VISTA DA CABINE DE PINTURA MODELO: CPPE-ACGFD Nº 2367-003 DIM: 1.600 X 700 MM COM 4 BICOS MODELO: AUTOPLUS DA LINHA DE PINTURA A PO MARCA: ERZINGER,



ITEM 1,038 - VISTA DA CABINE DE PINTURA MODELO: CPPE-ACGFD N° 2367-003 DIM: 1.600 X 700 MM COM 4 BICOS MODELO: AUTOPLUS DA LINHA DE PINTURA A PO MARCA: ERZINGER,



ITEM 1,038 - VISTA DA CABINE DE PINTURA MODELO: CPPE-ACGFD N° 2367-003 DIM: 1.600 X 700 MM COM 4 BICOS MODELO: AUTOPLUS DA LINHA DE PINTURA A PO MARCA: ERZINGER,



ITEM 1,038 - VISTA DA CABINE DE PINTURA MODELO: CPPE-ACGFD Nº 2367-003 DIM: 1.600 X 700 MM COM 4 BICOS MODELO: AUTOPLUS DA LINHA DE PINTURA A PO MARCA: ERZINGER,



ITEM 1,038 - VISTA DO SISTEMA DE CAPTAÇÃO DE PO COM FILTRO E CICLONE DA LINHA DE PINTURA A PO MARCA: ERZINGER



ITEM 1,038 - VISTA DO SISTEMA DE CAPTAÇÃO DE PO COM FILTRO E CICLONE DA LINHA DE PINTURA A PO MARCA: ERZINGER



ITEM 1,038 - VISTA DA PLACA DE IDENTIFICAÇÃO DA CABINA DE PINTURA DA LINHA DE PINTURA A PO MARCA: ERZINGER



ITEM 1,038 - VISTA ESTUFA DE SECAGEM COM 2 CAMARAS DA LINHA DE PINTURA A PO MARCA: ERZINGER



ITEM 1,038 - VISTA ESTUFA DE SECAGEM COM 2 CAMARAS DA LINHA DE PINTURA A PO MARCA: ERZINGER



ITEM 1,038 - VISTA DA ESTUFA DE SECAGEM DA LINHA DE PINTURA A PO MARCA: ERZINGER



ITEM 1,038 - VISTA DOS COMPRESSORES DE AR MARCA: WAYNE DA LINHA DE PINTURA



ITEM 1,038 - VISTA DOS COMPRESSORES DE AR MARCA: WAYNE DA LINHA DE PINTURA



ITEM 1,038 - VISTA DA PLACA DE IDENTIFICAÇÃO DA ESTUFA PARA SECAGEM COM 2 CAMARAS MODELO: 160170/1850 N° FAB: 2368-003 DA LINHA DE PINTURA



ITEM 1,038 - VISTA DA MONOVIA MODELO: CT-300 COMP: 76 M Nº FAB: 2366-003



ITEM 1,038 - VISTA DA MONOVIA MODELO: CT-300 COMP: 76 M Nº FAB: 2366-003



ITEM 1,039 - VISTA DO MOTO ESMERIL DE BANCADA DUPLO REBOLE MARCA: FERRARI



ITEM 1,040 - VISTA DA FURADEIRA DE BANCADA MARCA: FERRARI MODELO: FG 13B



ITEM 1,041 - VISTA DA MORSA Nº 5



**ITEM 1,042 - VISTA DO BRAÇO GIRATÓRIO COM TALHA ELETRICA MARCA: ROVELA
COMANDO POR BOTOEIRA**



ITEM 1,043 - VISTA DA MAQ Nº 3 - COMPREENDENDO: DESBOBINADOR ACIONADO POR MOTOR E REDUTOR, PAINEL DE COMANDO, PERFILADEIRA COM 14 CASTELOS



ITEM 1,043 - VISTA DA MAQ Nº 3 - COMPREENDENDO: DESBOBINADOR ACIONADO POR MOTOR E REDUTOR, PAINEL DE COMANDO, PERFILADEIRA COM 14 CASTELOS



ITEM 1,043 - VISTA DA MAQ Nº 3 - COMPREENDENDO: DESBOBINADOR ACIONADO POR MOTOR E REDUTOR, PAINEL DE COMANDO, PERFILADEIRA COM 14 CASTELOS



ITEM 1,043 - VISTA DA MAQ Nº 3 - COMPREENDENDO: DESBOBINADOR ACIONADO POR MOTOR E REDUTOR, PAINEL DE COMANDO, PERFILADEIRA COM 14 CASTELOS



ITEM 1,044 - VISTA DA PRENSA EXCENTRICA MARCA: MET JAMARA



ITEM 1,045 - VISTA DO DESBOBINADOR COM MOTOR E REDUTOR DA MAQ Nº 4



ITEM 1,045 - VISTA DO DISPOSITIVO DE FURAÇÃO PNEUMÁTICO DA MAQ Nº 4



ITEM 1,045 - VISTA DO PUXADOR, DA MAQ Nº 4



ITEM 1,045 - VISTA DA PERFILADEIRA COM 13 CASTELOS DA MAQ Nº 4



ITEM 1,045 - VISTA DA PERFILADEIRA COM 13 CASTELOS DA MAQ Nº 4



ITEM 1,046 - VISTA DA PRENSA EXCENTRICA CAP: 8 TON MSL PE/V.8C



**ITEM 1,046 - VISTA DA PLACA DE IDENTIFICAÇÃO DA PRENSA EXCENTRICA CAP: 8 TON
MSL PE/V.8C**



ITEM 1,047 - VISTA DA PRENSA EXCENTRICA



ITEM 1,048 - VISTA DA ARQUEADORA DE FITA MARCA: CYCLOP MODELO: SP-41 SERIE: 704056



ITEM 1,048 - VISTA DA PLACA DE IDENTIFICAÇÃO DA ARQUEADORA DE FITA MARCA: CYCLOP MODELO: SP-41 SERIE: 704056



ITEM 1,051 - VISTA DA PRENSA EXCENTRICA CAP: 8 TON MARCA: MSL MODELO: PE/V-8C



ITEM 1,051 - VISTA DA PLACA DE IDENTIFICAÇÃO DA PRENSA EXCENTRICA CAP: 8 TON MARCA: MSL MODELO: PE/V-8C



ITEM 1,053 - VISTA DA PRENSA EXCENTRICA



ITEM 1,055 - VISTA DO ESTICADOR PNEUMÁTICO DE FITA



ITEM 1,056 - VISTA DO SELADOR PARA FITA DE AÇO MARCA: KASTRUP MODELO: KVO



ITEM 1,057 - VISTA DA ESMERILHADEIRA MARCA: MAKITA MODELO: GA-2016G



ITEM 1,058 - VISTA DA SERRA TICO TICO MARCA: MAKITA



ITEM 1,059 - VISTA DO ESTICADOR DE FITA MANUAL



ITEM 1,060 - VISTA DA SERRA TICO TICO MARCA: DEWALT MODELO: DW-300B2



ITEM 1,061 - VISTA DO MARTELETE MARCA: MAKITA MODELO: HR-2610



ITEM 1,062 - VISTA DO MACACO TIPO GARRAFA CAP: 20 T MARCA: BOVENAL



ITEM 1,063 - VISTA DA BOMBA MANUAL DE GRAXA MARCA: BOZZA



ITEM 1,064 - VISTA DO MACACO TIPO GARRAFA



ITEM 1,065 - VISTA DO MEDIDOR DE ESPESSURA MARCA: DIGIMESS



ITEM 1,066 - VISTA DO PAQUÍMETRO 600 MM MARCA: DIGIMESS



ITEM 1,067 - VISTA DO MOITÃO



ITEM 1,068 - VISTA DO DURÔMETRO MARCA: MITUTOYO MODELO: DT10D



ITEM 1,068 - VISTA DO DURÔMETRO MARCA: MITUTOYO MODELO: T10D



ITEM 1,069 - VISTA DA GUILHATINA PARA CORTE CAP: 3,2 MM MARCA: IMAG



ITEM 2,001 - VISTA DO BEBEDOURO INOX MARCA: DRIMA ICE



ITEM 2,002 - VISTA DO BEBEDOURO INOX MARCA: DRIMA ICE



ITEM 2,003 - VISTA DO VENTILADOR DE PAREDE

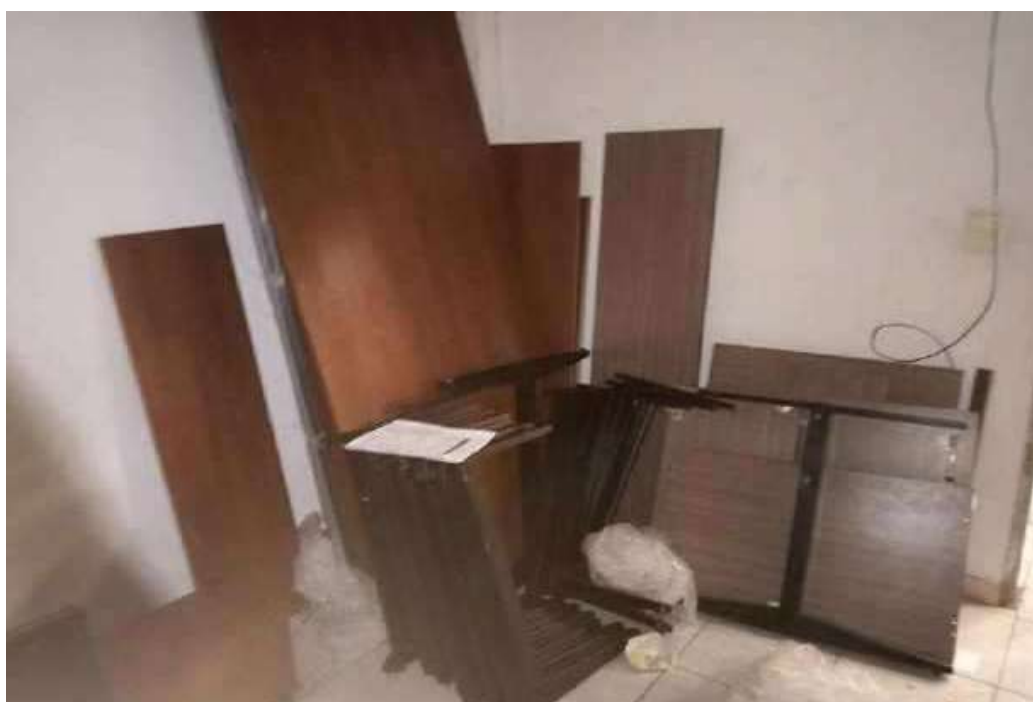

ITEM 2,004 - VISTA DAS EXTRAS ESTAÇÃO DE TRABALHO



ITEM 2,004 - VISTA DAS EXTRAS ESTAÇÃO DE TRABALHO



ITEM 2,004 - VISTA DAS EXTRAS ESTAÇÃO DE TRABALHO



ITEM 2,005 - VISTA DA FRAGMENTADORA DE PAPEL MARCA: APP TECH



ITEM 2,005 - VISTA DA PLACA DE IDENTIFICAÇÃO DA FRAGMENTADORA DE PAPEL MARCA: APP TECH



ITEM 2,006 - VISTA DA CAFETEIRA EXPRESSO MARCA: DELONGHI MODELO:ESAM 2600



ITEM 2,007 - VISTA DO TELEFONE MARCA: SIEMENS MODELO: EUROSET 3005



ITEM 2,008 - VISTA DO TELEFONE MARCA: INTELBRAS MODELO: TI 6301



ITEM 2,009 - VISTA DO RELOGIO DE PONTO BIOMÉTRICO MARCA: CONTROL ID ID CLASS BIO



ITEM 2,010 - VISTA DO FRIGOBAR MARCA: CONSUL MOD: COMPACTO 120



ITEM 2,011 - VISTA DO FREEZER HORIZONTAL MARCA: CONSUL 310L



ITEM 2,012 - VISTA DO INTERFONE



ITEM 2,013 - VISTA DO TELEFONE MARCA: INTELBRAS PLENO



ITEM 2,014 - VISTA DO AR CONDICIONADO 24.000 BTUS MARCA: SAMSUNG MOD: AS24UBANXAZ

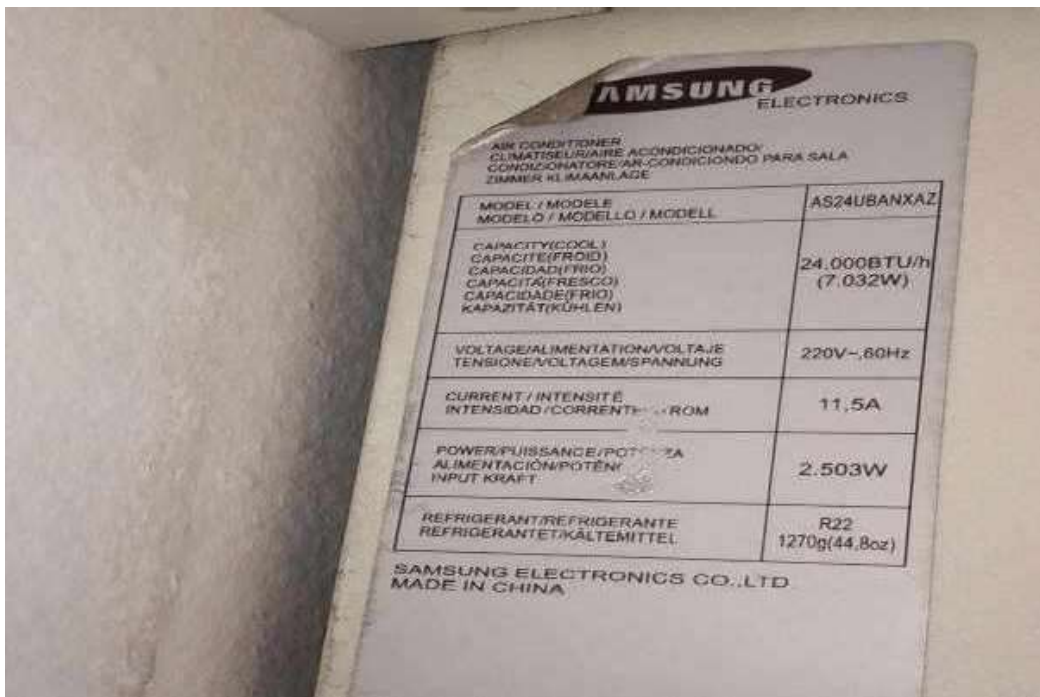

ITEM 2,014 - VISTA DA PLACA DE IDENTIFICAÇÃO DO AR CONDICIONADO 24.000 BTUS MARCA: SAMSUNG MOD: AS24UBANXAZ



ITEM 2,015 - VISTA DO AR CONDICIONADO 12.000 BTUS MARCA: SAMSUNG MOD: AS12UBANXAZ

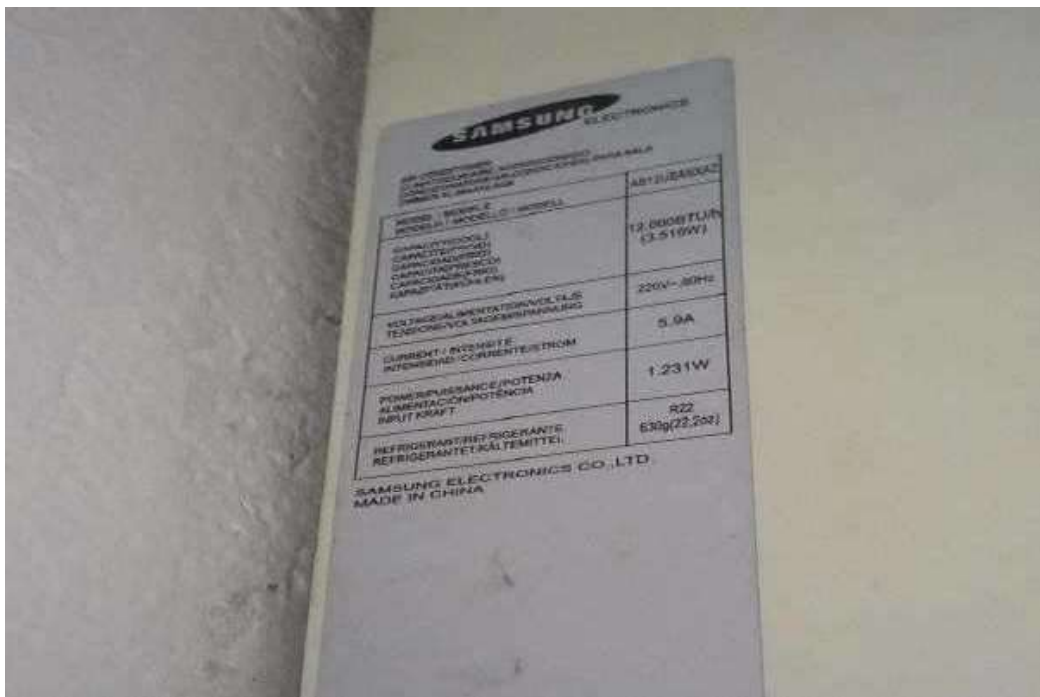

ITEM 2,015 - VISTA DA PLACA DE IDENTIFICAÇÃO DO AR CONDICIONADO 12.000 BTUS MARCA: SAMSUNG MOD: AS12UBANXAZ



ITEM 2,016 - VISTA DO AR CONDICIONADO 9.000 BTUS MARCA: SAMSUNG MOD: VIRUS DOCTOR



ITEM 2,017 - VISTA DO BEBEDOURO INDUSTRIAL 2 TORNEIRAS



ITEM 2,018 - VISTA DA PERSIANA DE ALUMÍNIO



ITEM 2,019 - VISTA DA PERSIANA DE ALUMÍNIO



ITEM 2,020 - VISTA DO ARQUIVO DE AÇO 4 GAVETAS



ITEM 2,021 - VISTA DO ARMÁRIO ALTO 2 PORTAS



ITEM 2,022 - VISTA DA LONGARINA 3 LUGARES



ITEM 2,023 - VISTA DA DIVISÓRIA 90X90 PRETA



ITEM 2,024 - VISTA DAS GAVETAS DE MESA



ITEM 2,025 - VISTA DO AR CONDICIONADO 9.000 BTUS MARCA: SAMSUNG MOD: AQ09UWBUNXAZ



**ITEM 2,025 - VISTA DA PLACA DE IDENTIFICAÇÃO DO AR CONDICIONADO 9.000 BTUS
MARCA: SAMSUNG MOD: AQ09UWBUNXAZ**



ITEM 2,026 - VISTA DA CADEIRA GIRATÓRIA COM APOIO DE BRAÇO



ITEM 2,027 - VISTA DA CADEIRA GIRATÓRIA SEM APOIO DE BRAÇO



ITEM 2,028 - VISTA DA CADEIRA DIRETOR



ITEM 2,029 - VISTA DA MESA ESCRITÓRIO 2 GAVETAS



ITEM 2,030 - VISTA DO ARMÁRIO BAIXO 2 PORTAS



ITEM 2,031 - VISTA DO ARMÁRIO BAIXO



ITEM 2,032 - VISTA DO PURIFICADOR DE AGUA MARCA: IBBL MOD: AVANTI



ITEM 2,033 - VISTA DO BEBEDOURO REFRIGERADO MARCA: LATINA MOD: BR335



ITEM 2,034 - VISTA DO FOGÃO 4 BOCAS MARCA: ESMALTEC MOD: VENEZA



ITEM 2,035 - VISTA DA MARMITEIRA INDUSTRIAL



ITEM 2,036 - VISTA DA MESA DE REFEITÓRIO 6 LUGARES

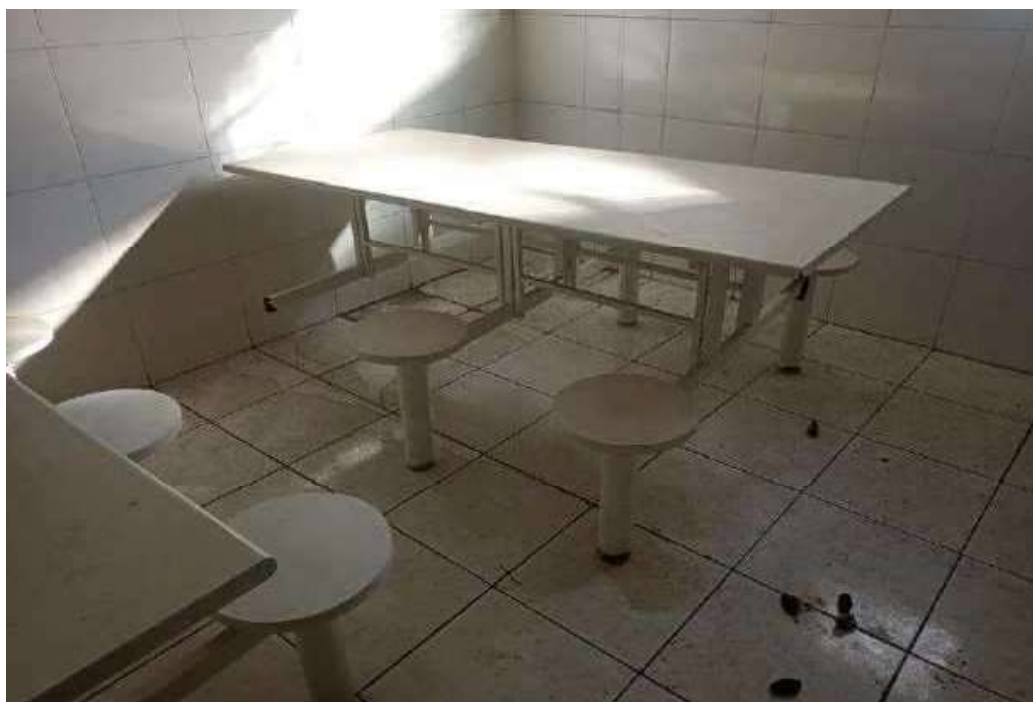

ITEM 2,037 - VISTA DA MESA DE REFEITÓRIO 6 LUGARES



ITEM 2,038 - VISTA DO ARMÁRIO DE COZINHA



ITEM 2,039 - VISTA DA MESA DE GRANITO



ITEM 2,040 - VISTA DA CADEIRA GIRATÓRIA COM APOIO DE BRAÇO



ITEM 2,041 - VISTA DA CADEIRA GIRATÓRIA COM APOIO DE BRAÇO



ITEM 2,042 - VISTA DA CADEIRA FIXA GIRATÓRIA



ITEM 2,043 - VISTA DA CADEIRA FIXA COM APOIO DE BRAÇO



ITEM 2,044 - VISTA DO ARQUIVO DE AÇO 4 GAVETAS



ITEM 2,045 - VISTA DA PIA DE GRANITO



ITEM 2,046 - VISTA DA REFRESQUEIRA MARCA: BEGEL



ITEM 2,047 - VISTA DO ROUPEIRO ALTO DE AÇO 2 PORTAS



ITEM 2,047 - VISTA DO ROUPEIRO ALTO DE AÇO 2 PORTAS



ITEM 2,048 - VISTA DO ROUPEIRO ALTO DE AÇO 6 PORTAS



ITEM 2,049 - VISTA DO FOGÃO 4 BOCAS MARCA: ESMALTEC MOD: VENEZA AUTOMÁTICO



ITEM 2,050 - VISTA DA BATEDEIRA ULTRA



ITEM 2,051 - VISTA DO ESPREMEDOR DE FRUTAS INDUSTRIAL MARCA: VITHORY RESIDENCIAL 0001



ITEM 2,052 - VISTA DO TELEFONE MARCA: INTELBRAS PLENO



ITEM 2,053 - VISTA DA CADEIRA DE COZINHA



ITEM 2,054 - VISTA DA CADEIRA DE COZINHA



ITEM 2,055 - VISTA DA PIA DE GRANITO



ITEM 2,056 - VISTA DA MESA DE GRANITO



ITEM 2,057 - VISTA DO ARMÁRIO ALTO DE AÇO 2 PORTAS



ITEM 2,058 - VISTA DO ARMÁRIO DE COZINHA 3 PORTAS



ITEM 2,059 - VISTA DA CADEIRA GIRATÓRIA COM APOIO DE BRAÇO



ITEM 2,059 - VISTA DA CADEIRA GIRATÓRIA COM APOIO DE BRAÇO



ITEM 2,060 - VISTA DA MESA DE MADEIRA



ITEM 2,061 - VISTA DA MESA DE FERRO



ITEM 2,065 - VISTA DO ROUPEIRO ALTO DE AÇO 6 PORTAS



ITEM2,066 - VISTA DO RELÓGIO DE PONTO MARCA: HENRY SIRENE CARD



ITEM 2,067 - VISTA DO APARELHO DE SOM AUTOMOTIVO HMC HYUNDAI AZERA 2010



ITEM 2,067 - VISTA DA PLACA DE IDENTIFICAÇÃO DO APARELHO DE SOM AUTOMOTIVO HMC HYUNDAI AZERA 2010



ITEM 3,001 - VISTA DA CAMERA DE SEGURANÇA



ITEM 3,002 - VISTA DA CAMERA DE SEGURANÇA



ITEM 3,003 - VISTA DA CAMERA DE SEGURANÇA



ITEM 3,004 - VISTA DA CAMERA DE SEGURANÇA



ITEM 3,005 - VISTA DA CAMERA DE SEGURANÇA



ITEM 3,006 - VISTA DA CAMERA DE SEGURANÇA



ITEM 3,007 - VISTA DA CAMERA DE SEGURANÇA

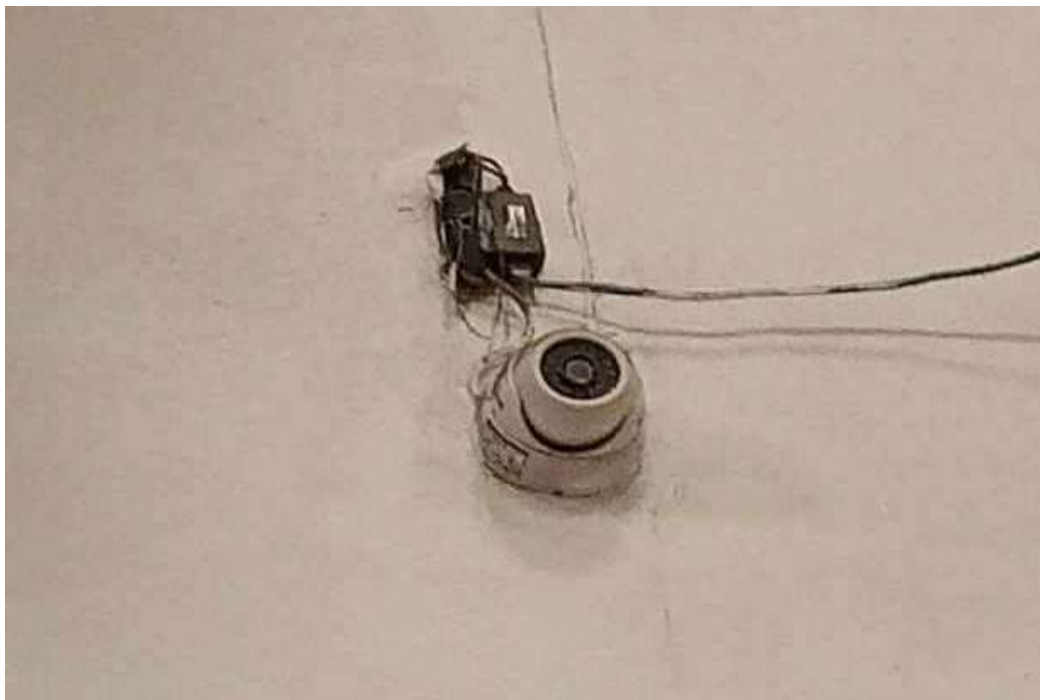

ITEM 3,008 - VISTA DA CAMERA DE SEGURANÇA



ITEM 3,009 - VISTA DA CAMERA DE SEGURANÇA



ITEM 3,010 - VISTA DA IMPRESSORA MARCA: HP MOD: P1102W



ITEM 3,011 - VISTA DA IMPRESSORA MARCA: EPSON MOD: L365



ITEM 3,012 - VISTA DA IMPRESSORA MARCA: HP MOD: P1102W



ITEM 3,013 - VISTA DA IMPRESSORA MARCA: CANON MOD: PIXMA IP2700



ITEM 3,014 - VISTA DA CAIXA DE SOM PARA PC MARCA: MEGAWARE



ITEM 3,015 - VISTA DA FONTE PARA PC MARCA: KMEX ATX 12V



ITEM 3,015 - VISTA DA PLACA DE IDENTIFICAÇÃO DA FONTE PARA PC MARCA: KMEX ATX 12V



ITEM 3,016 - VISTA DO MONITOR 19 MARCA: LG MOD: E1941S



ITEM 3,016 - VISTA DA PLACA DE IDENTIFICAÇÃO DO MONITOR 19 LG MOD: E1941S



ITEM 3,017 - VISTA DO MONITOR 19 MARCA: LG MOD: E1941S



ITEM 3,017 - VISTA DA PLACA DE IDENTIFICAÇÃO DO MONITOR 19 MARCA: LG MOD: E1941S



ITEM 3,018 - VISTA DO MONITOR MARCA: HP



ITEM 3,019 - VISTA DO NOBREAK MARCA: SEIDEN SNB 650 9147



ITEM 3,020 - VISTA DO MONITOR 19 MARCA: LG MOD: E1941S



ITEM 3,020 - VISTA DA PLACA DE IDENTIFICAÇÃO DO MONITOR 19 MARCA: LG MOD: E1941S



ITEM 3,021 - VISTA DO MONITOR 22 MARCA: LG MOD: M2241A



ITEM 3,021 - VISTA DA PLACA DE IDENTIFICAÇÃO DO MONITOR 22 MARCA: LG MOD: M2241A

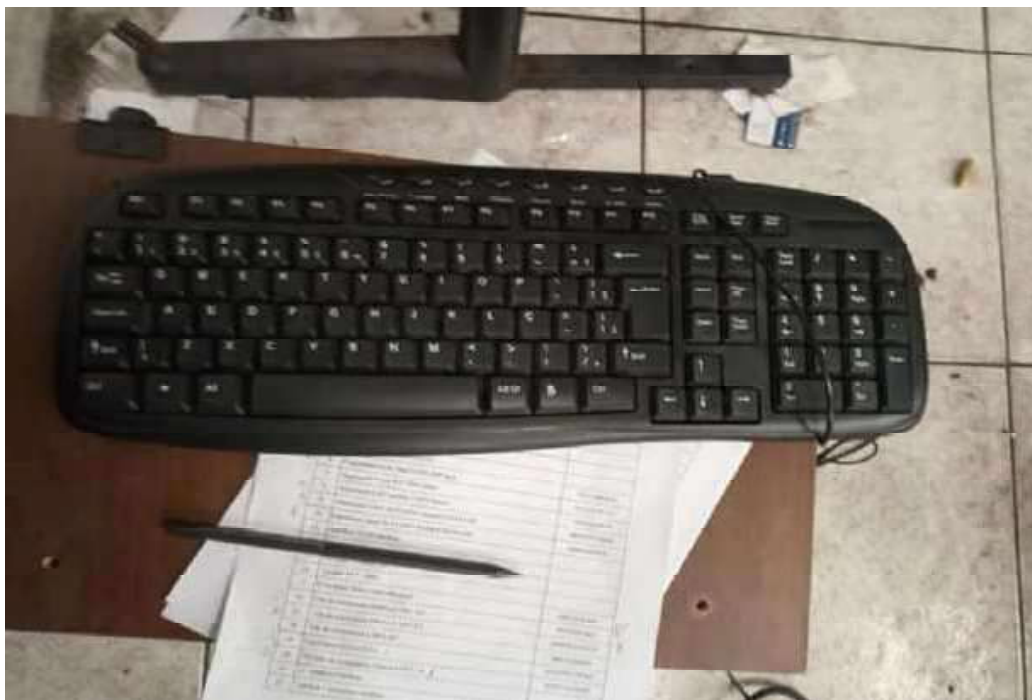

ITEM 3,022 - VISTA DO TECLADO BW100U



ITEM 3,022 – VISTA DA PLACA DE IDENTIFICAÇÃO DO TECLADO BW100U



ITEM 3,023 - VISTA DO TECLADO MARCA: MICROSOFT



ITEM 3,024 - VISTA DO TECLADO



ITEM 3,025 - VISTA DO TECLADO MARCA: LEADERSHIP



ITEM 3,026 - VISTA DA IMPRESSORA TÉRMICA DE ETIQUETAS MARCA: ZEBRA MOD: TLP2844



ITEM 3,026 - VISTA DA PLACA DE IDENTIFICAÇÃO DA IMPRESSORA TÉRMICA DE ETIQUETAS MARCA: ZEBRA MOD: TLP2844



ITEM 3,027 - VISTA DA IMPRESSORA DE CHEQUES MARCA: BEMATECH



ITEM 3,028 3,029 - VISTA DO MOUSE



ITEM 3,030 - VISTA DO DESKTOP MARCA: DELL DIMENSION ATHLONX2



ITEM 3,031 - VISTA DO DESKTOP CORE I3



ITEM 3,031 - VISTA DO DESKTOP CORE I3



ITEM 3,032 - VISTA DO DESKTOP



ITEM 3,032 - VISTA DO DESKTOP



ITEM 3,033 - VISTA DA IMPRESSORA MARCA: HP MOD: LASERJET P1102



ITEM 3,033 - VISTA DA IMPRESSORA MARCA: HP MOD: LASERJET P1102



ITEM 3,034 - VISTA DO ESTABILIZADOR MARCA: SMS MOD: REVOLUTION SPEEDY



ITEM 3,034 - VISTA DA PLACA DE IDENTIFICAÇÃO DO ESTABILIZADOR MARCA: SMS MOD: REVOLUTION SPEEDY



ITEM 3,035 - VISTA DO ESTABILIZADOR MARCA: TS SHARA MOD: TS 300



ITEM 3,035 - VISTA DA PLACA DE IDENTIFICAÇÃO DO ESTABILIZADOR MARCA: TS SHARA MOD: TS 300



ITEM 3,036 - VISTA DO ESTABILIZADOR AUTOMÁTICO DE TENSÃO MARCA: FORCE LINE MOD: ETERNITY 7995



ITEM 3,036 - VISTA DA PLACA DE IDENTIFICAÇÃO DO ESTABILIZADOR AUTOMÁTICO DE TENSÃO MARCA: FORCE LINE MOD: ETERNITY 7995



ITEM 3,037 - VISTA DO ESTABILIZADOR MARCA: SMS MOD: PROGRESSIVE III AP200S



ITEM 3,037 - VISTA DO ESTABILIZADOR MARCA: SMS MOD: PROGRESSIVE III AP200S



**ITEM 3,038 - VISTA DO ESTABILIZADOR AUTOMÁTICO DE TENSÃO MARCA: FORCE
LINE MOD: ETERNITY 7995**



ITEM 3,039 - VISTA DO MOUSE



ITEM 3,040 - VISTA DO MODULO DO BATERIA MARCA: SMS



ITEM 3,041 - VISTA DO NOBREAK MARCA: SMS MOD: POWER VISION II



ITEM 3,042 - VISTA DO SERVIDOR COOLER MASTER XEON

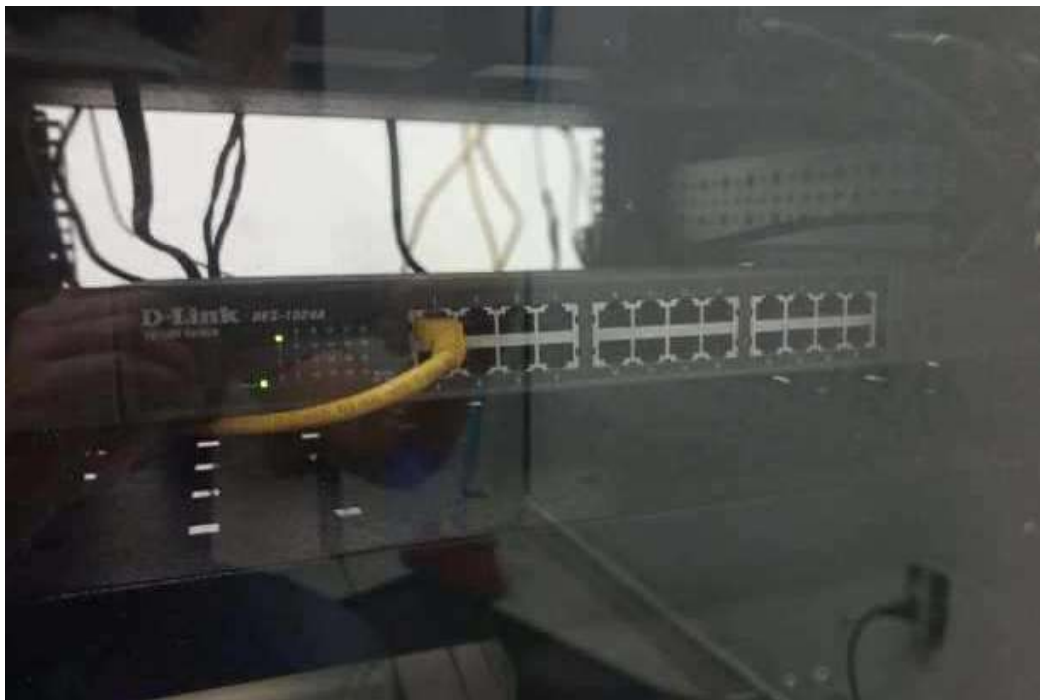

ITEM 3,043 - VISTA DO SWITCH DLINK DES 1024A



ITEM 3,044 - VISTA DO RACK BAIXO SERVIDOR



ITEM 3,045 - VISTA DO MONITOR 19 MARCA: LG MOD: E1941S



ITEM 3,045 - VISTA DO MONITOR 19 MARCA: LG MOD: E1941S



ITEM 3,046 - VISTA DA IMPRESSORA MARCA: CANON MOD: PIXMA IP2700



ITEM 3,047 - VISTA DO ESTABILIZADOR MARCA: SMS MOD: PROGRESSIVE III AP200S



**ITEM 3,047 - VISTA DA PLACA DE IDENTIFICAÇÃO DO ESTABILIZADOR MARCA: SMS
MOD: PROGRESSIVE III AP200S**



ITEM 3,048 - VISTA DO DESKTOP CORE I3



ITEM 3,048 - VISTA DO DESKTOP CORE I3



ITEM 3,049 - VISTA DO MONITOR 15 MARCA: SAMSUNG MOD: SYNCMASTER 540N



ITEM 3,049 - VISTA DA PLACA DE IDENTIFICAÇÃO DO MONITOR 15 MARCA: SAMSUNG MOD: SYNCMASTER 540N



ITEM 3,050 - VISTA DO TECLADO MARCA: MICROSOFT



ITEM 3,051 - VISTA DO DESKTOP DELL



ITEM 4,001 - VISTA DO EXTINTOR



ITEM 4,001 - VISTA DO EXTINTOR



ITEM 4,002 - VISTA DO EXTINTOR



ITEM 4,003 - VISTA DO CENTRAL DE ALARME DE INCÊNDIO



ITEM 4,004 - VISTA DA ESCADA ALUMÍNIO



ITEM 4,005 - VISTA DO PACOTE LAPIS PROMOCIONAL EUROCORTE



ITEM 4,006 - VISTA DO CESTO DE LIXO



ITEM 4,006 - VISTA DO CESTO DE LIXO



ITEM 4,007 - VISTA DO QUADRO DECORATIVO



ITEM 4,008 - VISTA DOS PARES DE LUVAS



ITEM 4,009 - VISTA DO QUADRO DECORATIVO



ITEM 4,009 - VISTA DO QUADRO DECORATIVO



ITEM 4,009 - VISTA DO QUADRO DECORATIVO



ITEM 4,010 - VISTA DO EXTINTOR



ITEM 4,011 - VISTA DO FILTRO POL BR 215X324X1200MM



ITEM 4,011 - VISTA DO FILTRO POL BR 215X324X1200MM



ITEM 4,011 - VISTA DO FILTRO POL BR 215X324X1200MM



ITEM 4,011 - VISTA DO FILTRO POL BR 215X324X1200MM



ITEM 5,001 - VISTA DA BANCADA



ITEM 5,002 - VISTA DA BANCADA COM RODÍZIO



ITEM 5,003 - VISTA DA BANCADA DE FERRO



ITEM 5,004 - VISTA DA BANCADA DE FERRO



ITEM 5,005 - VISTA DOS 14KG SELO METALICO FITA PET



ITEM 5,005 - VISTA DOS 14KG SELO METALICO FITA PET



ITEM 5,006 - VISTA DOS 400KG



ITEM 5,006 - VISTA DOS 400KG



ITEM 5,007 - VISTA DOS 450KG ARAME GALVANIZADO GERDAU BWG 10 (3,40mm)



ITEM 5,007 - VISTA DOS 450KG ARAME GALVANIZADO GERDAU BWG 10 (3,40mm)



ITEM 5,007 - VISTA DOS 450KG ARAME GALVANIZADO GERDAU BWG 10 (3,40mm)



ITEM 5,012 - VISTA DOS 387KG CHAPA METÁLICA



ITEM 5,013 - VISTA DOS 645KG PLACAS



ITEM 5,014 - VISTA DOS 258KG



ITEM 5,014 - VISTA DOS 258KG



ITEM 5,015 - VISTA DOS 160KG



ITEM 5,016 - VISTA DOS 660KG PERFIL



ITEM 5,017 - VISTA DO SUPORTE PARA ARMAZENAGEM



ITEM 5,017 - VISTA DO SUPORTE PARA ARMAZENAGEM



ITEM 5,017 - VISTA DO SUPORTE PARA ARMAZENAGEM



ITEM 5,020 - VISTA DOS 400KG PERFIL METÁLICO



ITEM 5,021 - VISTA DOS 50KG



ITEM 5,021 - VISTA DOS 50KG



ITEM 5,022 - VISTA DOS 70KG PERFIL



ITEM 5,023 - VISTA DOS 70KG



ITEM 5,024 - VISTA DOS 100KG PERFIL



ITEM 5,024 - VISTA DOS 100KG PERFIL



ITEM 5,025 - VISTA DOS 45KG



ITEM 5,025 - VISTA DOS 45KG



ITEM 5,026 - VISTA DOS 40KG PERFIL



ITEM 5,026 - VISTA DOS 40KG PERFIL



ITEM 5,027 - VISTA DOS 250KG PERFIL



ITEM 5,028 - VISTA DOS 40KG PERFIL



ITEM 5,029 - VISTA DO SUPORTE PARA ARMAZENAGEM



ITEM 5,029 - VISTA DO SUPORTE PARA ARMAZENAGEM



ITEM 5,029 - VISTA DO SUPORTE PARA ARMAZENAGEM



ITEM 5,029 - VISTA DO SUPORTE PARA ARMAZENAGEM



ITEM 5,030 - VISTA DOS 160KG PERFIL



ITEM 5,031 - VISTA DOS 120KG



ITEM 5,034 - VISTA DA BANCADA



ITEM 5,035 - VISTA DOS 1000KG



ITEM 5,036 - VISTA DA BANCADA DE FERRO PARA CHAPA



ITEM 5,037 - VISTA DA ESTRUTURA DE FERRO COM CILINDRO HIDRAULICO



ITEM 5,037 - VISTA DA ESTRUTURA DE FERRO COM CILINDRO HIDRAULICO



ITEM 5,038 - VISTA DA MESA DE FERRO COM ROLETES LIVRES



ITEM 5,039 - VISTA DO DISPOSITIVO PNEUMATICO PARA Prensagem



ITEM 5,040 - VISTA DA MÁQUINA DE DOBRAR



ITEM 5,041 - VISTA DA CAIXA COM DIVERSOS ROLETES PARA PERFILADEIRA



ITEM 5,041 - VISTA DA CAIXA COM DIVERSOS ROLETES PARA PERFILADEIRA



ITEM 5,042 - VISTA DA CAIXA COM DIVERSAS FERRAMENTAS DA PERFILADEIRA



ITEM 5,043 - VISTA DAS DIVERSAS FERRAMENTAS DE CORTE (SLITER)



ITEM 5,043 - VISTA DA CAIXA COM DIVERSAS FERRAMENTAS DE CORTE (SLITER)



ITEM 5,043 - VISTA DA CAIXA COM DIVERSAS FERRAMENTAS DE CORTE (SLITER)



ITEM 5,044 - VISTA DOS 7 TUBOS DE ACO PESO: 500 KG



ITEM 5,045 - VISTA DA MINI PERFILADEIRA REGGIANI PR116 E



ITEM 5,045 - VISTA DA MINI PERFILADEIRA REGGIANI PR116 E



ITEM 5,047 - VISTA DA CAIXA COM FIOS TELEFÔNICOS



ITEM 5,048 - VISTA DA MESA DE FERRO



ITEM 5,049 - VISTA DOS UTENSILIOS DE COZINHA



ITEM 5,049 - VISTA DOS UTENSILIOS DE COZINHA



ITEM 5,049 - VISTA DOS UTENSILIOS DE COZINHA



ITEM 5,049 - VISTA DOS UTENSILIOS DE COZINHA



ITEM 5,050 - VISTA DOS UTENSILIOS DE COZINHA



ITEM 5,050 - VISTA DOS UTENSILIOS DE COZINHA



ITEM 5,050 - VISTA DOS UTENSILIOS DE COZINHA



ITEM 5,051 - VISTA DA CAIXA DE PREGO COM CABEÇA POLIDO 20X42 1KG -20KG CADA GERDAU



ITEM 5,051 - VISTA DA CAIXA DE PREGO COM CABEÇA POLIDO 20X42 1KG -20KG CADA GERDAU



ITEM 5,053 - VISTA DA TINTA ELETROSTÁTICA EM PÓ EPRISTINTA



ITEM 5,053 - VISTA DA TINTA ELETROSTÁTICA EM PÓ EPRISTINTA

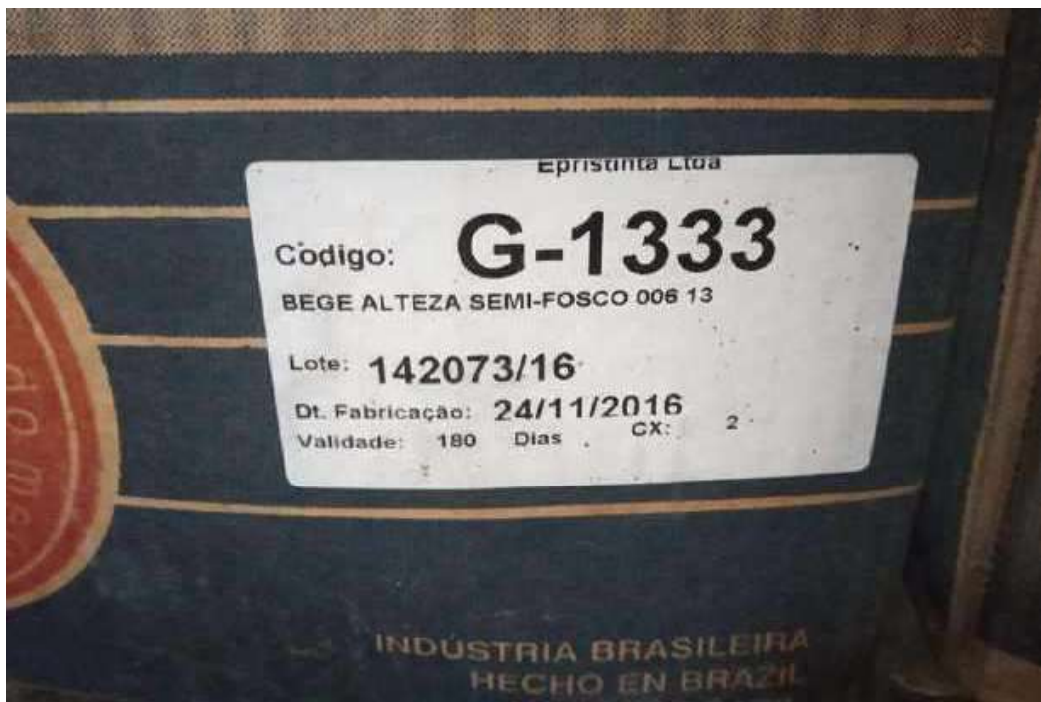

ITEM 5,053 - VISTA DA TINTA ELETROSTÁTICA EM PÓ EPRISTINTA



ITEM 5,054 - VISTA DA TINTA ELETROSTÁTICA EM PÓ EPRISTINTA



ITEM 5,054 - VISTA DA TINTA ELETROSTÁTICA EM PÓ EPRISTINTA



ITEM 5,054 - VISTA DA TINTA ELETROSTÁTICA EM PÓ EPRISTINTA

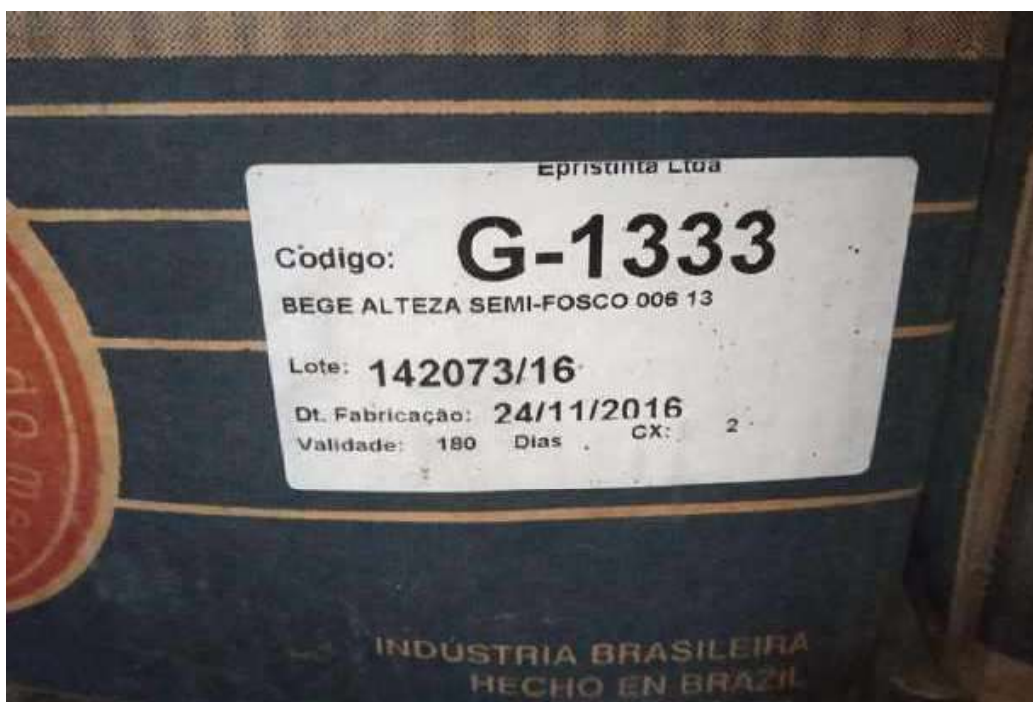

ITEM 5,054 - VISTA DA TINTA ELETROSTÁTICA EM PÓ EPRISTINTA



5,055 – VISTA DA SERRA POLICORTE MARCA: PEMA