

FALÊNCIA DE BELSAN MÓVEIS E DECORAÇÕES LTDA. EPP E BELSAN SERRALHERIA LTDA. ME

PROCESSO Nº 1008337-70.2020.8.26.0224

**2ª VARA REGIONAL DE COMPETÊNCIA EMPRESARIAL E DECONFLITOS RELACIONADOS À
ARBITRAGEM DA 1ª RAJ DA COMARCA DE SÃO PAULO-SP**

AUTO DE ARRECADACÃO

Aos 17 dias de mês de junho de 2020, em decorrência da decretação da falência das sociedades empresárias **BELSAN MÓVEIS E DECORAÇÕES LTDA. EPP E BELSAN SERRALHERIA LTDA. ME** ("**FALIDAS**") pela r. sentença de fls. 902/907 dos autos do processo nº 1008337-70.2020.8.26.0224, a Administradora Judicial procedeu à arrecadação, nos termos do art. 108 da Lei nº 11.101/2005, do seguinte bem:

- **Caminhão IVECO/DAILY35S14CS, placas EGS 8523, 2009, Chassi 93ZC35A0198411019.**

O veículo foi conduzido até o pátio indicado pela Administradora Judicial, localizado na Rua Mergenthaler, 933 – Vila Leopoldina, São Paulo-SP, pelo próprio sócio administrador da Falida, Sr. **ANTÔNIO CAMOESI**, brasileiro, casado, portador da cédula de identidade R.G. nº 5.395.101 SSP/SP e do CPF: 564.745.398-87.

O bem arrecadado permanecerá armazenado no referido pátio até final destinação, sob a guarda e zeladoria de **MEGA LEILÕES – GESTOR JUDICIAL**, sociedade inscrita no CNPJ sob o nº 10.915.046/0001-94, com sede na Alameda Santos, nº 787, conj. 132, Jardim Paulista. São Paulo/SP, que assume, neste ato, o encargo de **FIEL DEPOSITÁRIA** do bem.

São Paulo, 17 de junho de 2020.

AJ RUIZ CONSULTORIA EMPRESARIAL LTDA

Administradora Judicial

Joice Ruiz Bernier

BELSAN MÓVEIS E DECORAÇÕES LTDA. EPP E BELSAN SERRALHERIA LTDA. ME

Falidas

Antônio Camoesi

MEGA LEILÕES – GESTOR JUDICIAL

Fiel Depositária





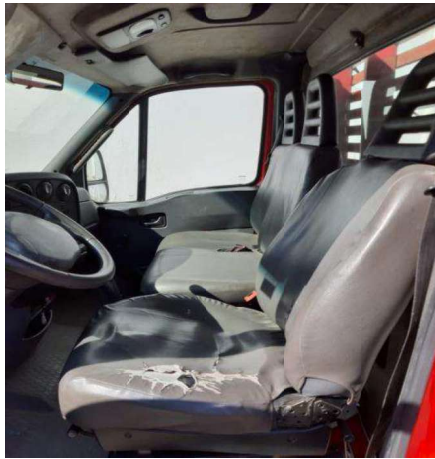



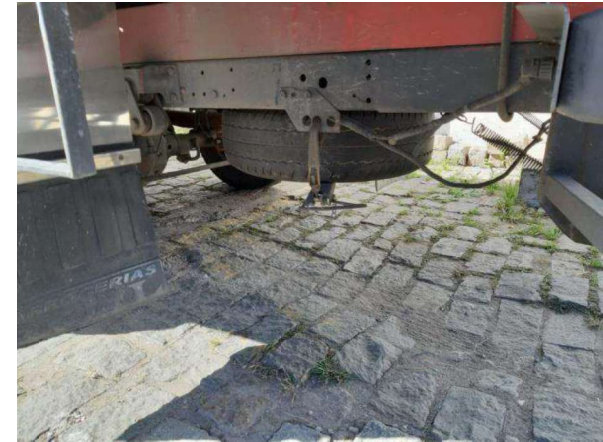



[Imprimir](#)

Fundação Instituto de
Pesquisas Econômicas

Preço Médio de Veículos - Consulta de Caminhões e Micro-Ônibus - Pesquisa comum - FIPE

●

Mês de referência:	junho de 2020
Código Fipe:	506041-9
Marca:	IVECO
Modelo:	DAILY CHASSI 35S14 2p (diesel)
Ano Modelo:	2009
Autenticação	0khfelkzpk9f
Data da consulta	terça-feira, 23 de junho de 2020 13:01
Preço Médio	R\$ 56.134,00