

LAUDO AVALIATÓRIO

Nº 25.563.001/0320

SOLICITANTE:	MEGA LEILÕES	
OBJETO:	BENS:	EQUIPAMENTOS DE INFORMÁTICA, MÓVEIS E UTENSÍLIOS E ITENS DIVERSOS
	PROPRIETÁRIO:	BRASILCT COMÉRCIO E TURISMO S/A
FINALIDADE:	APOIO A OPERAÇÃO JUDICIAL	
AVALIAÇÃO:	DATA BASE:	MARÇO / 2020
	VALOR DE MERCADO	R\$ 579.142,00

ÍNDICE

I. INTRODUÇÃO	3
II. METODOLOGIA E CRITÉRIOS TÉCNICOS.....	4
1. NORMAS TÉCNICAS.....	4
2. CLASSIFICAÇÃO DOS MÉTODOS.....	5
2.1. MÉTODOS PARA IDENTIFICAR O VALOR DE UM BEM, DE SEUS FRUTOS E DIREITOS.	5
2.2 MÉTODOS PARA IDENTIFICAR O CUSTO DE UM BEM.....	6
2.3 MÉTODOS PARA IDENTIFICAR INDICADORES DE VIABILIDADE ECONÔMICA DE UM EMPREENDIMENTO.....	6
3. MÉTODOS E PROCEDIMENTOS UTILIZADOS.....	7
4. NÍVEL DE PRECISÃO.....	7
5. DEFINIÇÃO TÉCNICA DO VALOR ESTABELECIDO.....	8
III. CARACTERIZAÇÃO DO OBJETO	9
1. DESCRIÇÃO DOS BENS.....	9
2. DESCRIÇÃO DOS EQUIPAMENTO DE INFORMÁTICA, MÓVEIS E UTENSÍLIOS E ITENS DIVERSOS	9
IV. AVALIAÇÃO.....	11
DESCRIÇÃO DOS EQUIPAMENTOS DE INFORMÁTICA, MÓVEIS E UTENSÍLIOS E ITENS DIVERSOS	11
V. CONCLUSÃO	12
VI. TERMO DE ENCERRAMENTO	13
ANEXOS	

I. INTRODUÇÃO

A **CONSULT SOLUÇÕES PATRIMONIAIS**, por solicitação da **MEGA LEILÕES**, procedeu à arrecadação e avaliação de bens do ativo imobilizado de propriedade da **BRASILCT COMÉRCIO E TURISMO S/A**, localizada na Alameda Rio Negro, 500 – Torre 1 – 7º andar – Alphaville Industrial, na Cidade de Barueri, Estado de São Paulo.

O resultado da avaliação, bem como as etapas e informações necessárias a execução e fundamentação do trabalho estão apresentados em capítulos específicos, distribuídos no corpo do laudo e em seus anexos.

Considerou-se, para efeito de avaliação, os bens livres de hipotecas, arrestos, usufrutos, penhores, ou quaisquer ônus ou problemas que prejudiquem o seu bom uso ou comercialização.

A documentação fornecida para a elaboração deste relatório como títulos de propriedade, plantas, desenhos, relação de bens, é, por premissa, considerada boa e válida.

II. METODOLOGIA E CRITÉRIOS TÉCNICOS

Para atender a finalidade do presente trabalho, a Consult, como empresa especializada no segmento de engenharia de avaliações, executará os serviços necessários de acordo com procedimentos adequados, adotando-se as mais avançadas técnicas de cálculo, sempre respeitando as normas oficiais e os critérios já consagrados em nosso meio.

1. NORMAS TÉCNICAS

Desde o ano 2000 as normas de avaliação estão sendo revisadas por comissões de técnicos especializados da ABNT Associação Brasileira de Normas Técnicas, que consolidaram o novo formato, constituído em 7 partes, sob o título geral de “Avaliação de Bens” e número referencial NBR 14653.

A **Parte 1** refere-se a **Procedimentos Gerais** e está com vigência ativa desde 30/05/2001, contudo só deverá ser utilizada em conjunto com as demais partes citadas abaixo:

Parte 2: Imóveis Urbanos

Parte 3: Imóveis Rurais

Parte 4: Empreendimentos

Parte 5: Máquinas, equipamentos, instalações e bens industriais em geral

Parte 6: Recursos Naturais e Ambientais

Parte 7: Patrimônios Históricos

Especificamente neste caso será observada a seguinte norma técnica da ABNT:

- NBR 14653-5 - Máquinas, equipamentos, instalações e bens industriais em geral

2. CLASSIFICAÇÃO DOS MÉTODOS

Para melhor entendimento dos processos avaliatórios por parte do solicitante, reproduzimos os itens 8.2 “Métodos para identificar o valor de um bem, de seus frutos e direitos”, 8.3 “Métodos para identificar o custo de um bem” e 8.4 “Métodos para identificar indicadores de viabilidade da utilização econômica de um empreendimento” da NBR 14653-1.

2.1. MÉTODOS PARA IDENTIFICAR O VALOR DE UM BEM, DE SEUS FRUTOS E DIREITOS.

Método Comparativo Direto de Dados de Mercado

Identifica o valor de mercado do bem por meio de tratamento técnico dos atributos dos elementos comparáveis, constituintes da amostra.

Método Involutivo

Identifica o valor de mercado do bem, alicerçado no seu aproveitamento eficiente, baseado em modelo de estudo de viabilidade técnico-econômica, mediante hipotético empreendimento compatível com as características do bem e com as condições do mercado no qual está inserido, considerando-se cenários viáveis para execução e comercialização do produto.

Método Evolutivo

Identifica o valor do bem pelo somatório dos valores de seus componentes. Caso a finalidade seja a identificação do valor de mercado, deve ser considerado o fator de comercialização.

Método da Capitalização da Renda

Identifica o valor do bem, com base na capitalização presente de sua renda líquida prevista, considerando-se cenários viáveis.

2.2 MÉTODOS PARA IDENTIFICAR O CUSTO DE UM BEM

Método Comparativo Direto de Custo

Identifica o custo do bem por meio de tratamento técnico dos atributos dos elementos comparáveis, constituintes da amostra.

Método da Quantificação de Custo

Identifica o custo do bem ou de suas partes por meio de orçamentos sintéticos ou analíticos a partir das quantidades de serviços e respectivos custos diretos e indiretos.

2.3 MÉTODOS PARA IDENTIFICAR INDICADORES DE VIABILIDADE ECONÔMICA DE UM EMPREENDIMENTO

Os procedimentos avaliatórios usuais com a finalidade de determinar indicadores de viabilidade da utilização econômica de um empreendimento são baseados no se fluxo de caixa projetado, a partir do qual são determinados indicadores de decisão baseados no valor presente líquido, taxas internas de retorno, tempos de retorno, dentre outros

3. MÉTODOS E PROCEDIMENTOS UTILIZADOS

A metodologia aplicável é função, basicamente, da natureza do bem avaliando, da finalidade da avaliação e da disponibilidade, qualidade e quantidade de informações colhidas no mercado. A sua escolha deve ser justificada e ater-se ao estabelecido nas partes 1 e 5 da NBR 14653, com o objetivo de retratar o comportamento do mercado por meio de modelos que suportem racionalmente o convencimento do valor.

Os procedimentos avaliatórios usuais têm a finalidade de identificar o valor de um bem, de seus frutos e direitos, seu custo, bem como aqueles para determinar indicadores de viabilidade.

No presente caso, optamos pelo “**Método comparativo direto de dados de mercado**” para a definição dos valores.

4. NÍVEL DE PRECISÃO

A especificação de uma avaliação está relacionada, tanto com o empenho do engenheiro de avaliações, como com o mercado e as informações que possam ser dele extraídas. O estabelecimento inicial pelo contratante do grau de fundamentação desejado tem por objetivo a determinação do empenho no trabalho avaliatório, mas não representa garantia de alcance de graus elevados de fundamentação.

O presente trabalho é classificado como **Grau I** quanto à fundamentação conforme a pontuação atingida para fins de classificação das avaliações.

5. DEFINIÇÃO TÉCNICA DO VALOR ESTABELECIDO

De acordo com as disposições da solicitante, no presente laudo definimos o Valor de Mercado, cuja definição técnica é a seguinte:

Valor de Mercado: é a quantia mais provável pela qual se negociaria voluntariamente e conscientemente um bem, numa data de referência, dentro das condições de mercado vigente para venda/compra.

III. CARACTERIZAÇÃO DO OBJETO

1. DESCRIÇÃO DOS BENS

A caracterização dos bens avaliados foi baseada em vistoria realizada no local nos dias 21 e 28 de fevereiro de 2020 e 02 de março de 2020.

2. DESCRIÇÃO DOS EQUIPAMENTO DE INFORMÁTICA, MÓVEIS E UTENSÍLIOS E ITENS DIVERSOS

A caracterização destes bens para avaliação através do Método Comparativo exige um minucioso levantamento técnico objetivando uma apreciação crítica de seus elementos conforme roteiro abaixo:

a) Preliminares

- identificação dos bens a serem avaliados, listados pela solicitante;
- familiarização da equipe avaliadora com os bens, verificando sua natureza, operacionalidade geral das unidades componentes e eficiência operacional do conjunto.

b) Dados Operacionais

Levantamento das características originais e individuais de cada equipamento, tais como:

- designação;
- fabricante; - representante comercial;
- modelo, tipo, nº de série;
- ano de aquisição;
- produção nominal;
- características especiais.

c) Levantamento de Campo

Consiste de uma minuciosa e detalhada vistoria individual de cada bem isoladamente, analisando:

- operacionalidade individual;
- obsolescimento ou atualismo;
- estado de conservação;
- produção real;
- adaptações porventura existentes;
- manutenção (preventiva e corretiva);
- condições e turnos de trabalho.

d) Depreciação

Analisamos os fatores de depreciação sob dois prismas:

- a depreciação de ordem física, provinda das avarias bruscas, acidentais e desgaste constante;
- a depreciação de ordem funcional, advinda da inadequação, superação e anulação.

Os bens estão descritos na listagem que segue em anexo ao presente laudo, onde informamos a descrição do bem e seu respectivo valor.

IV. AVALIAÇÃO

DESCRIÇÃO DOS EQUIPAMENTOS DE INFORMÁTICA, MÓVEIS E UTENSÍLIOS E ITENS DIVERSOS

Para a avaliação dos bens foi realizada uma ampla pesquisa de valores através de nossa equipe técnica junto aos fabricantes, revendedores e representantes comerciais.

A pesquisa, além da determinação do valor unitário básico, verificou, com a devida cautela, a similaridade do equipamento avaliando, se fora de linha, com o ora fabricado, ponderando as características produtivas e funcionais.

Nos valores relacionados não estão agregados os custos de montagem, instalação e transporte.

Para determinação do valor foram consultadas e tomadas como referência, as seguintes fontes de informação:

- **CONSULT / INTERNET / BANCO DE DADOS**
- WWW.MERCADOLIVRE.COM.BR
- WWW.MAGAZINELUIZA.COM.BR
- WWW.HARDSTORE.COM.BR
- WWW.AOC.COM.BR
- WWW.GIRAFACOM.BR
- WWW.AMERICANAS.COM.BR
- WWW.KAUNGA.COM.BR
- WWW.GROUPER.COM.BR
- WWW.KABUM.COM.BR
- WWW.SHOPPINGESCRITORIO.COM.BR
- WWW.REUSEMOVEIS.COM.BR

V. CONCLUSÃO

Após análise efetuada, concluímos o seguinte valor para os bens avaliados de propriedade da **BRASILCT COMÉRCIO E TURISMO S/A**, para data base de março de 2020:

O Valor de Mercado dos bens avaliados é de **R\$ 579.142,00** (Quinhentos e setenta e nove mil cento e quarenta e dois reais).

Osasco, 06 de abril de 2020.

**PELO DEPARTAMENTO TÉCNICO,
DA
CONSULT SOLUÇÕES PATRIMONIAIS**



LUIZ ANTONIO GRELL DE MORAES
ENGº MECÂNICO - CREA Nº 66.794/D

VI. TERMO DE ENCERRAMENTO

Nada mais havendo a ser esclarecido, damos por encerrado o presente laudo, de nº 25.563.001/0320, que se compõe de 13 (treze) folhas computadorizadas.

Em anexo:

- Listagem de Valor.
- Documentação Fotográfica.

LISTAGEM DE VALORES

LAUDO DE AVALIAÇÃO

Nº 25.563.001/0320

DATA BASE: MARÇO / 2020

VALORES EM R\$

EMPRESA: BRASILCT COMÉRCIO E TURISMO S.A.

ENDEREÇO: ALAMEDA RIO NEGRO, 500, TORRE 1, 7º ANDAR - ALPHAVILLE INDUSTRIAL, BARUERI - SP

ITEM	DESCRIÇÃO	LOCAL	QTD	VALOR TOTAL MERCADO
1,000	INFORMÁTICA			
1,001	MONITOR 17 DELL E178FPC	ELETRÔNICOS	1	119,00
1,002	MONITOR 19 DELL E198WFPF	ELETRÔNICOS	1	151,00
1,003	MONITOR 19 DELL E198WFPF	ELETRÔNICOS	1	151,00
1,004	MONITOR 22 PHILLIPS 226V3L	ELETRÔNICOS	1	256,00
1,005	MONITOR 22 PHILLIPS 226V3L	ELETRÔNICOS	1	256,00
1,006	MONITOR SAMSUNG	ELETRÔNICOS	1	278,00
1,007	MONITOR 24 SAMSUNG	ELETRÔNICOS	1	278,00
1,008	MONITOR 24 AOC M2470SWD	ELETRÔNICOS	1	292,00
1,009	MONITOR 24 AOC	ELETRÔNICOS	1	331,00
1,010	MONITOR 24 AOC M24705WD2	ELETRÔNICOS	1	331,00
1,011	MONITOR 24 AOC M24705WD2	ELETRÔNICOS	1	331,00
1,012	MONITOR 24 AOC M24705WD2	ELETRÔNICOS	1	331,00
1,013	MONITOR 24 AOC M24705WD2	ELETRÔNICOS	1	331,00
1,014	MONITOR 24 LG FLATRON25UM58	ELETRÔNICOS	1	370,00
1,015	MONITOR 24 LG FLATRON25UM58	ELETRÔNICOS	1	370,00
1,016	MONITOR 24 LG FLATRON25UM58	ELETRÔNICOS	1	370,00
1,017	MONITOR 24 LG FLATRON25UM58	ELETRÔNICOS	1	370,00
1,018	MONITOR 24 LG FLATRON25UM58	ELETRÔNICOS	1	370,00
1,019	MONITOR 24 LG FLATRON25UM58	ELETRÔNICOS	1	370,00
1,020	MONITOR 24 AOC	ELETRÔNICOS	1	331,00
1,021	MONITOR 24 AOC M2470PW	ELETRÔNICOS	1	331,00
1,022	MONITOR 24 AOC M2470PW	ELETRÔNICOS	1	331,00
1,023	MONITOR 24 AOC M2470PW	ELETRÔNICOS	1	331,00
1,024	MONITOR 19 DELL E1916HF	ELETRÔNICOS	1	200,00
1,025	MONITOR 19 DELL E1916HF	ELETRÔNICOS	1	200,00
1,026	MONITOR 19 DELL E1916HF	ELETRÔNICOS	1	200,00
1,027	MONITOR 19 DELL E1912HC	ELETRÔNICOS	1	130,00
1,028	MONITOR 23 LG FLATRON23MB35VQ	ELETRÔNICOS	1	289,00
1,029	MONITOR 23 PHILLIPS 234E5Q	ELETRÔNICOS	1	286,00
1,030	MONITOR 17 DELL E178FPC	ELETRÔNICOS	1	119,00
1,031	MONITOR 17 DELL E178FPC	ELETRÔNICOS	1	119,00
1,032	MONITOR 19 DELL E1912HC	ELETRÔNICOS	1	130,00
1,033	MONITOR 19 LENOVO D1960WA	ELETRÔNICOS	1	91,00
1,034	MONITOR 17 DELL E178FPC	ELETRÔNICOS	1	74,00
1,035	MONITOR 19 DELL E1916HF	ELETRÔNICOS	1	200,00
1,036	MONITOR 24 AOC M2470PW	ELETRÔNICOS	1	331,00
1,037	MONITOR DELL	ELETRÔNICOS	1	94,00

LAUDO DE AVALIAÇÃO

Nº 25.563.001/0320

DATA BASE: MARÇO / 2020

VALORES EM RS

EMPRESA: BRASILCT COMÉRCIO E TURISMO S.A.
ENDEREÇO: ALAMEDA RIO NEGRO, 500, TORRE 1, 7º ANDAR - ALPHAVILLE INDUSTRIAL, BARUERI - SP

ITEM	DESCRIÇÃO	LOCAL	QTD	VALOR TOTAL MERCADO
1,038	MONITOR 19 LENOVO D1960WA	ELETRÔNICOS	1	91,00
1,039	MONITOR 20 LG	ELETRÔNICOS	1	166,00
1,040	MONITOR 17 DELL E178FPC	ELETRÔNICOS	1	119,00
1,041	MONITOR DELL	ELETRÔNICOS	1	151,00
1,042	MONITOR 19 DELL E198WFPF	ELETRÔNICOS	1	151,00
1,043	MONITOR DELL	ELETRÔNICOS	1	94,00
1,044	MONITOR 17 DELL	ELETRÔNICOS	1	119,00
1,045	MONITOR 17 DELL E178FPC	ELETRÔNICOS	1	119,00
1,046	MONITOR 17 DELL E1705C	ELETRÔNICOS	1	114,00
1,047	MONITOR 17 DELL E178FPC	ELETRÔNICOS	1	119,00
1,048	MONITOR 17 DELL E178FPC	ELETRÔNICOS	1	119,00
1,049	MONITOR 17 DELL E178FPC	ELETRÔNICOS	1	119,00
1,050	MONITOR DELL	ELETRÔNICOS	1	151,00
1,051	MONITOR 17 DELL E178FPC	ELETRÔNICOS	1	119,00
1,052	MONITOR 17 DELL E178FPC	ELETRÔNICOS	1	119,00
1,053	MONITOR 17 DELL E178FPC	ELETRÔNICOS	1	119,00
1,054	MONITOR 17 DELL E178FPC	ELETRÔNICOS	1	119,00
1,055	MONITOR 17 DELL E178FPC	ELETRÔNICOS	1	119,00
1,056	MONITOR 19 DELL E1912H	ELETRÔNICOS	1	130,00
1,057	MONITOR 16 SAMSUNG	ELETRÔNICOS	1	78,00
1,058	MONITOR 17 LG W1752T	ELETRÔNICOS	1	94,00
1,059	MONITOR 17 LG W1752T	ELETRÔNICOS	1	94,00
1,060	MONITOR 17 LG W1752T	ELETRÔNICOS	1	94,00
1,061	MONITOR 17 LG W1752T	ELETRÔNICOS	1	94,00
1,062	MONITOR 17 LG W1752T	ELETRÔNICOS	1	94,00
1,063	MONITOR 17 LG W1752T	ELETRÔNICOS	1	94,00
1,064	MONITOR 17 LG W1752T	ELETRÔNICOS	1	94,00
1,065	MONITOR 17 LG W1752T	ELETRÔNICOS	1	94,00
1,066	MONITOR 16 SAMSUNG S16B110N	ELETRÔNICOS	1	122,00
1,067	MONITOR 16 SAMSUNG S16B110N	ELETRÔNICOS	1	122,00
1,068	MONITOR 17 LG W1752T	ELETRÔNICOS	1	94,00
1,069	MONITOR 17 LG	ELETRÔNICOS	1	94,00
1,070	MONITOR 17 LG W1752T	ELETRÔNICOS	1	94,00
1,071	MONITOR 16 SAMSUNG B1630N	ELETRÔNICOS	1	78,00
1,072	MONITOR 16 SAMSUNG B1630N	ELETRÔNICOS	1	78,00
1,073	MONITOR 19 DELL E198WFPF	ELETRÔNICOS	1	151,00
1,074	MONITOR 19 DELL	ELETRÔNICOS	1	151,00
1,075	MONITOR 17 DELL	ELETRÔNICOS	1	119,00

LAUDO DE AVALIAÇÃO

N° 25.563.001/0320

DATA BASE: MARÇO / 2020

VALORES EM R\$

EMPRESA: BRASILCT COMÉRCIO E TURISMO S.A.

ENDEREÇO: ALAMEDA RIO NEGRO, 500, TORRE 1, 7º ANDAR - ALPHAVILLE INDUSTRIAL, BARUERI - SP

ITEM	DESCRIÇÃO	LOCAL	QTD	VALOR TOTAL MERCADO
1,076	MONITOR 17 DELL I708FPT	ELETRÔNICOS	1	103,00
1,077	MONITOR 19 DELL	ELETRÔNICOS	1	151,00
1,078	MONITOR 17 DELL	ELETRÔNICOS	1	119,00
1,079	MONITOR 23 PHILLIPS 234E5Q	SALA INFORMÁTICA	1	286,00
1,080	MONITOR 23 PHILLIPS 234E5Q	SALA INFORMÁTICA	1	286,00
1,081	MONITOR 23 PHILLIPS 234E5Q	SALA INFORMÁTICA	1	286,00
1,082	MONITOR 23 PHILLIPS 234E5Q	SALA INFORMÁTICA	1	286,00
1,083	MONITOR 23 PHILLIPS 234E5Q	SALA INFORMÁTICA	1	286,00
1,084	MONITOR 23 PHILLIPS 234E5Q	SALA INFORMÁTICA	1	286,00
1,085	MONITOR 23 PHILLIPS 234E5Q	SALA INFORMÁTICA	1	286,00
1,086	MONITOR 23 PHILLIPS 234E5Q	SALA INFORMÁTICA	1	286,00
1,087	MONITOR 17 LG W1752T	SALA INFORMÁTICA	1	94,00
1,088	MONITOR 17 LG W1752T	SALA INFORMÁTICA	1	94,00
1,089	MONITOR 17 DELL E178WFP	SALA INFORMÁTICA	1	119,00
1,090	MONITOR 17 DELL E178WFPC	SALA INFORMÁTICA	1	119,00
1,091	MONITOR 19 DELL E198WFPF	SALA INFORMÁTICA	1	151,00
1,092	MONITOR 19 DELL E198WFPF	SALA INFORMÁTICA	1	151,00
1,093	MONITOR 17 DELL E178FPC	SALA INFORMÁTICA	1	119,00
1,094	MONITOR 17 DELL E178FPC	SALA INFORMÁTICA	1	119,00
1,095	MONITOR 17 DELL E178FPC	SALA INFORMÁTICA	1	119,00
1,096	MONITOR 17 DELL E178FPC	SALA INFORMÁTICA	1	119,00
1,097	MONITOR 17 DELL E1705C	SALA INFORMÁTICA	1	114,00
1,098	MONITOR 17 DELL E1705C	SALA INFORMÁTICA	1	114,00
1,099	MONITOR 17 DELL E1705C	SALA INFORMÁTICA	1	114,00
1,100	MONITOR 17 DELL E178FP	SALA INFORMÁTICA	1	119,00
1,101	MONITOR 17 DELL E178FPC	SALA INFORMÁTICA	1	119,00
1,102	MONITOR 17 DELL E178FPC	SALA INFORMÁTICA	1	119,00
1,103	MONITOR 17 DELL E178FPC	SALA INFORMÁTICA	1	119,00
1,104	MONITOR 17 DELL E178FPC	SALA INFORMÁTICA	1	119,00
1,105	MONITOR 17 DELL E178FP	SALA INFORMÁTICA	1	119,00
1,106	MONITOR 17 DELL E178FPC	SALA INFORMÁTICA	1	119,00
1,107	MONITOR 17 DELL E178FPC	SALA INFORMÁTICA	1	119,00
1,108	MONITOR 17 DELL E178FPC	SALA INFORMÁTICA	1	119,00
1,109	MONITOR DELL	SALA INFORMÁTICA	1	151,00
1,110	MONITOR DELL	SALA INFORMÁTICA	1	151,00
1,111	MONITOR 17 DELL E178FP	SALA INFORMÁTICA	1	119,00
1,112	MONITOR 17 DELL E178FPC	SALA INFORMÁTICA	1	119,00
1,113	MONITOR 17 DELL E178FPC	SALA INFORMÁTICA	1	119,00

LAUDO DE AVALIAÇÃO

Nº 25.563.001/0320

DATA BASE: MARÇO / 2020

VALORES EM RS

EMPRESA: BRASILCT COMÉRCIO E TURISMO S.A.

ENDEREÇO: ALAMEDA RIO NEGRO, 500, TORRE 1, 7º ANDAR - ALPHAVILLE INDUSTRIAL, BARUERI - SP

ITEM	DESCRIÇÃO	LOCAL	QTD	VALOR TOTAL MERCADO
1,114	MONITOR 17 DELL E178FPC	SALA INFORMÁTICA	1	119,00
1,115	MONITOR 17 DELL E178FPC	SALA INFORMÁTICA	1	119,00
1,116	MONITOR 17 DELL E178FPC	SALA INFORMÁTICA	1	119,00
1,117	MONITOR 17 DELL E178FPC	SALA INFORMÁTICA	1	119,00
1,118	MONITOR 17 DELL E178FPC	SALA INFORMÁTICA	1	119,00
1,119	MONITOR 17 DELL E178FP	SALA INFORMÁTICA	1	119,00
1,120	MONITOR 17 DELL E178FPC	SALA INFORMÁTICA	1	119,00
1,121	MONITOR 27 SAMSUNG T27B350LB	SALA INFORMÁTICA	1	424,00
1,122	MONITOR 27 SAMSUNG	SALA INFORMÁTICA	1	424,00
1,123	MONITOR 23 PHILLIPS 234E5Q	SALA INFORMÁTICA	1	286,00
1,124	MONITOR 20 LG 20EN3355M	SALA INFORMÁTICA	1	166,00
1,125	MONITOR 20 LG 20EN3355M	SALA INFORMÁTICA	1	166,00
1,126	MONITOR 20 LG 20EN3355M	SALA INFORMÁTICA	1	166,00
1,127	MONITOR 20 LG 20EN3355M	SALA INFORMÁTICA	1	166,00
1,128	MONITOR 20 LG 20EN3355M	SALA INFORMÁTICA	1	166,00
1,129	MONITOR 20 LG 20EN3355M	SALA INFORMÁTICA	1	166,00
1,130	MONITOR 20 LG 20EN3355M	SALA INFORMÁTICA	1	166,00
1,131	MONITOR 20 LG 20EN3355M	SALA INFORMÁTICA	1	166,00
1,132	MONITOR 20 LG 20EN3355M	SALA INFORMÁTICA	1	166,00
1,133	MONITOR 20 LG 20EN3355M	SALA INFORMÁTICA	1	166,00
1,134	MONITOR 22 LG IPS224V	SALA INFORMÁTICA	1	321,00
1,135	MONITOR 19 LENOVO D1960WA	SALA INFORMÁTICA	1	146,00
1,136	MONITOR 19 LENOVO D1960WA	SALA INFORMÁTICA	1	146,00
1,137	MONITOR 19 LENOVO D1960WA	SALA INFORMÁTICA	1	146,00
1,138	MONITOR 19 LENOVO D1960WA	SALA INFORMÁTICA	1	146,00
1,139	MONITOR 19 LENOVO D1960WA	SALA INFORMÁTICA	1	146,00
1,140	MONITOR 19 LENOVO D1960WA	SALA INFORMÁTICA	1	146,00
1,141	MONITOR 19 HP V198B2	SALA INFORMÁTICA	1	235,00
1,142	MONITOR 22 SAMSUNG LS22A300	SALA INFORMÁTICA	1	146,00
1,143	MONITOR 20 SAMSUNG B2030	SALA INFORMÁTICA	1	171,00
1,144	MONITOR 23 LG 23MB35QH	SALA INFORMÁTICA	1	289,00
1,145	MONITOR 23 PHILLIPS 234E5Q	SALA INFORMÁTICA	1	286,00
1,146	MONITOR 20 SAMSUNG 520A300B	SALA INFORMÁTICA	1	146,00
1,147	MONITOR 19 DELL E1912HC	SALA INFORMÁTICA	1	130,00
1,148	MONITOR 17 DELL E178FPC	SALA INFORMÁTICA	1	119,00
1,149	MONITOR 25 LG FLATRON25UM58	SALA INFORMÁTICA	1	370,00
1,150	MONITOR 23 PHILLIPS 234E5Q	SALA INFORMÁTICA	1	286,00
1,151	MONITOR 24 AOC M2470PW	SALA INFORMÁTICA	1	331,00

LAUDO DE AVALIAÇÃO

N° 25.563.001/0320

DATA BASE: MARÇO / 2020

VALORES EM RS

EMPRESA: BRASILCT COMÉRCIO E TURISMO S.A.
ENDEREÇO: ALAMEDA RIO NEGRO, 500, TORRE 1, 7º ANDAR - ALPHAVILLE INDUSTRIAL, BARUERI - SP

ITEM	DESCRIÇÃO	LOCAL	QTD	VALOR TOTAL MERCADO
1,152	MONITOR 20 LG 20EN3355M	SALA INFORMÁTICA	1	166,00
1,153	MONITOR 23 LG 23MB35QH	SALA INFORMÁTICA	1	289,00
1,154	MONITOR 22 LG IPS224V	SALA INFORMÁTICA	1	321,00
1,155	MONITOR 20 LG 20EN3355M	SALA INFORMÁTICA	1	166,00
1,156	MONITOR 17 DELL	SALA INFORMÁTICA	1	119,00
1,157	MONITOR 24 AOC M24705WD2	SALA INFORMÁTICA	1	331,00
1,158	MONITOR 23 PHILLIPS 234E5Q	SALA INFORMÁTICA	1	286,00
1,159	MONITOR 19 DELL E1916HF	SALA INFORMÁTICA	1	200,00
1,160	MONITOR 17 LG W1752T	SALA INFORMÁTICA	1	94,00
1,161	PROJETOR EPSON H719A	SALA INFORMÁTICA	1	1.049,00
1,162	PROJETOR SONY VPL DX120	SALA INFORMÁTICA	1	787,00
1,163	CPU HP 402 G1 SFF BUSINESS PC	SALA INFORMÁTICA	1	727,00
1,164	CPU HP 402 G1 SFF BUSINESS PC	SALA INFORMÁTICA	1	727,00
1,165	CPU HP 402 G1 SFF BUSINESS PC	SALA INFORMÁTICA	1	727,00
1,166	CPU HP 402 G1 SFF BUSINESS PC	SALA INFORMÁTICA	1	727,00
1,167	CPU HP 402 G1 SFF BUSINESS PC	SALA INFORMÁTICA	1	727,00
1,168	CPU HP 402 G1 SFF BUSINESS PC	SALA INFORMÁTICA	1	727,00
1,169	CPU HP 402 G1 SFF BUSINESS PC	SALA INFORMÁTICA	1	727,00
1,170	CPU HP 402 G1 SFF BUSINESS PC	SALA INFORMÁTICA	1	727,00
1,171	CPU HP 402 G1 SFF BUSINESS PC	SALA INFORMÁTICA	1	727,00
1,172	CPU HP 402 G1 SFF BUSINESS PC	SALA INFORMÁTICA	1	727,00
1,173	CPU HP 402 G1 SFF BUSINESS PC	SALA INFORMÁTICA	1	727,00
1,174	CPU HP 402 G1 SFF BUSINESS PC	SALA INFORMÁTICA	1	455,00
1,175	CPU POSITIVO L3430	SALA INFORMÁTICA	1	1.014,00
1,176	CPU LENOVO	SALA INFORMÁTICA	1	467,00
1,177	NOTEBOOK ACER A315-53-55DD	SALA INFORMÁTICA	1	1.170,00
1,178	CPU DELL OPTIPLEX 790	SALA INFORMÁTICA	1	519,00
1,179	CPU DELL OPTIPLEX 790	SALA INFORMÁTICA	1	519,00
1,180	CPU DELL OPTIPLEX 790	SALA INFORMÁTICA	1	519,00
1,181	CPU DELL OPTIPLEX 790	SALA INFORMÁTICA	1	519,00
1,182	SERVIDOR CISCO 2901SERIES	SALA INFORMÁTICA	1	442,00
1,183	CPU HP ELITE DESK 800G1SFF	SALA INFORMÁTICA	1	731,00
1,184	CPU HP ELITE DESK 800G1SFF	SALA INFORMÁTICA	1	731,00
1,185	CPU HP ELITE DESK 800G1SFF	SALA INFORMÁTICA	1	731,00
1,186	CPU LENOVO M93P	SALA INFORMÁTICA	1	774,00
1,187	CPU DELL VOSTRO 3470	SALA INFORMÁTICA	1	999,00
1,188	CPU DELL VOSTRO 3470	SALA INFORMÁTICA	1	999,00
1,189	CPU DELL VOSTRO 3470	SALA INFORMÁTICA	1	999,00

LAUDO DE AVALIAÇÃO

Nº 25.563.001/0320

DATA BASE: MARÇO / 2020

VALORES EM RS

EMPRESA: BRASILCT COMÉRCIO E TURISMO S.A.

ENDEREÇO: ALAMEDA RIO NEGRO, 500, TORRE 1, 7º ANDAR - ALPHAVILLE INDUSTRIAL, BARUERI - SP

ITEM	DESCRIÇÃO	LOCAL	QTD	VALOR TOTAL MERCADO
1,190	CPU DELL VOSTRO 3470	SALA INFORMÁTICA	1	999,00
1,191	CPU DELL VOSTRO 3470	SALA INFORMÁTICA	1	999,00
1,192	CPU DELL OPTIPLEX 9020	SALA INFORMÁTICA	1	779,00
1,193	MINI CPU LENOVO M93P	SALA INFORMÁTICA	1	665,00
1,194	MINI CPU LENOVO M93P	SALA INFORMÁTICA	1	665,00
1,195	MINI CPU LENOVO M93P	SALA INFORMÁTICA	1	665,00
1,196	MINI CPU LENOVO M93P	SALA INFORMÁTICA	1	665,00
1,197	MINI CPU LENOVO M93P	SALA INFORMÁTICA	1	665,00
1,198	MINI CPU LENOVO M93P	SALA INFORMÁTICA	1	665,00
1,199	MINI CPU LENOVO M93P	SALA INFORMÁTICA	1	665,00
1,200	CPU HP PRODESK 400 G4 SFF BUSINESS PC	SALA INFORMÁTICA	1	1.096,00
1,201	CPU HP PRODESK 400 G4 SFF BUSINESS PC	SALA INFORMÁTICA	1	1.096,00
1,202	CPU HP PRODESK 400 G4 SFF BUSINESS PC	SALA INFORMÁTICA	1	1.096,00
1,203	CPU HP PRODESK 400 G4 SFF BUSINESS PC	SALA INFORMÁTICA	1	1.096,00
1,204	CPU HP PRODESK 400 G4 SFF BUSINESS PC	SALA INFORMÁTICA	1	1.096,00
1,205	CPU LENOVO W1113	SALA INFORMÁTICA	1	467,00
1,206	CPU LENOVO W1113	SALA INFORMÁTICA	1	467,00
1,207	CPU LENOVO 63 90AT	SALA INFORMÁTICA	1	467,00
1,208	CPU LENOVO 63 90AT	SALA INFORMÁTICA	1	467,00
1,209	CPU LENOVO 63 90AT	SALA INFORMÁTICA	1	467,00
1,210	CPU LENOVO 63 90AT	SALA INFORMÁTICA	1	467,00
1,211	CPU LENOVO 63 90AT	SALA INFORMÁTICA	1	467,00
1,212	CPU POSITIVO L3430	SALA INFORMÁTICA	1	1.014,00
1,213	CPU POSITIVO L3430	SALA INFORMÁTICA	1	1.014,00
1,214	CPU POSITIVO 5350I	SALA INFORMÁTICA	1	515,00
1,215	CPU POSITIVO 5350I	SALA INFORMÁTICA	1	515,00
1,216	CPU LENOVO 90AT	SALA INFORMÁTICA	1	467,00
1,217	CPU LENOVO 90AT	SALA INFORMÁTICA	1	467,00
1,218	CPU LENOVO 90AT	SALA INFORMÁTICA	1	467,00
1,219	CPU LENOVO 90AT	SALA INFORMÁTICA	1	467,00
1,220	CPU LENOVO 90AT	SALA INFORMÁTICA	1	467,00
1,221	CPU LENOVO 90AT	SALA INFORMÁTICA	1	467,00
1,222	CPU LENOVO 90AT	SALA INFORMÁTICA	1	467,00
1,223	CPU LENOVO 90AT	SALA INFORMÁTICA	1	467,00
1,224	CPU LENOVO 90AT	SALA INFORMÁTICA	1	467,00
1,225	CPU LENOVO 90AT	SALA INFORMÁTICA	1	467,00
1,226	CPU LENOVO 90AT	SALA INFORMÁTICA	1	467,00
1,227	CPU POSITIVO DR7212	SALA INFORMÁTICA	1	487,00

LAUDO DE AVALIAÇÃO

Nº 25.563.001/0320

DATA BASE: MARÇO / 2020

VALORES EM RS

EMPRESA: BRASILCT COMÉRCIO E TURISMO S.A.

ENDEREÇO: ALAMEDA RIO NEGRO, 500, TORRE 1, 7º ANDAR - ALPHAVILLE INDUSTRIAL, BARUERI - SP

ITEM	DESCRIÇÃO	LOCAL	QTD	VALOR TOTAL MERCADO
1,228	CPU POSITIVO DR7212	SALA INFORMÁTICA	1	487,00
1,229	CPU POSITIVO DR7212	SALA INFORMÁTICA	1	487,00
1,230	CPU DELL OPTIPLEX 790	SALA INFORMÁTICA	1	519,00
1,231	CPU POSITIVO L3430	SALA INFORMÁTICA	1	1.014,00
1,232	NOTEBOOK APPLE MACBOOK PRO A1502	SALA INFORMÁTICA	1	2.408,00
1,233	NOTEBOOK APPLE MACBOOK AIR13	SALA INFORMÁTICA	1	2.388,00
1,234	NOTEBOOK APPLE MACBOOK AIR A1465	SALA INFORMÁTICA	1	1.430,00
1,235	NOTEBOOK SAMSUNG ULTRABOOK NP900X3D-AD1BR	SALA INFORMÁTICA	1	780,00
1,236	NOTEBOOK SAMSUNG ULTRABOOK NP900X3D-AD1BR	SALA INFORMÁTICA	1	780,00
1,237	CPU APPLE MAC MINI	SALA INFORMÁTICA	1	1.299,00
1,238	CPU APPLE MAC MINI	SALA INFORMÁTICA	1	1.299,00
1,239	CPU APPLE MAC MINI	SALA INFORMÁTICA	1	1.299,00
1,240	CPU APPLE MAC MINI	SALA INFORMÁTICA	1	1.299,00
1,241	CPU APPLE MAC MINI	SALA INFORMÁTICA	1	1.299,00
1,242	CPU APPLE MAC MINI	SALA INFORMÁTICA	1	1.299,00
1,243	MONITOR 27 APPLE LED CINEMA DISPLAY	SALA INFORMÁTICA	1	2.541,00
1,244	COMPUTADOR APPLE IMAC	SALA INFORMÁTICA	1	3.900,00
1,245	COMPUTADOR APPLE IMAC	SALA INFORMÁTICA	1	3.900,00
1,246	NOTEBOOK ASUS ASUS PRO PU401L	SALA INFORMÁTICA	1	950,00
1,247	NOTEBOOK ASUS ASUS PRO PU401L	SALA INFORMÁTICA	1	950,00
1,248	NOTEBOOK ASUS ASUS PRO PU401L	SALA INFORMÁTICA	1	950,00
1,249	NOTEBOOK ASUS ASUS PRO PU401L	SALA INFORMÁTICA	1	950,00
1,250	NOTEBOOK ASUS ASUS PRO PU401L	SALA INFORMÁTICA	1	950,00
1,251	NOTEBOOK ASUS X450L	SALA INFORMÁTICA	1	829,00
1,252	NOTEBOOK ASUS X450L	SALA INFORMÁTICA	1	829,00
1,253	NOTEBOOK ASUS X450L	SALA INFORMÁTICA	1	829,00
1,254	NOTEBOOK ASUS X450L	SALA INFORMÁTICA	1	829,00
1,255	NOTEBOOK ASUS X550L	SALA INFORMÁTICA	1	829,00
1,256	NOTEBOOK ASUS ASUS PRO	SALA INFORMÁTICA	1	950,00
1,257	NOTEBOOK ASUS X450L	SALA INFORMÁTICA	1	829,00
1,258	NOTEBOOK ASUS ASUS PRO	SALA INFORMÁTICA	1	950,00
1,259	NOTEBOOK ASUS X550L	SALA INFORMÁTICA	1	829,00
1,260	NOTEBOOK DELL LATITUDE 3470	SALA INFORMÁTICA	1	1.091,00
1,261	NOTEBOOK DELL LATITUDE 3470	SALA INFORMÁTICA	1	1.091,00
1,262	NOTEBOOK DELL LATITUDE 3470	SALA INFORMÁTICA	1	1.091,00
1,263	NOTEBOOK DELL LATITUDE 3470	SALA INFORMÁTICA	1	1.091,00
1,264	NOTEBOOK DELL LATITUDE 3470	SALA INFORMÁTICA	1	1.091,00
1,265	NOTEBOOK DELL LATITUDE 3470	SALA INFORMÁTICA	1	1.091,00

LAUDO DE AVALIAÇÃO

Nº 25.563.001/0320

DATA BASE: MARÇO / 2020

VALORES EM R\$

EMPRESA: BRASILCT COMÉRCIO E TURISMO S.A.

ENDEREÇO: ALAMEDA RIO NEGRO, 500, TORRE 1, 7º ANDAR - ALPHAVILLE INDUSTRIAL, BARUERI - SP

ITEM	DESCRIÇÃO	LOCAL	QTD	VALOR TOTAL MERCADO
1,266	NOTEBOOK DELL LATITUDE 3470	SALA INFORMÁTICA	1	1.091,00
1,267	NOTEBOOK DELL LATITUDE 3470	SALA INFORMÁTICA	1	1.091,00
1,268	NOTEBOOK DELL LATITUDE 3470	SALA INFORMÁTICA	1	1.091,00
1,269	NOTEBOOK DELL LATITUDE 3470	SALA INFORMÁTICA	1	1.091,00
1,270	NOTEBOOK DELL LATITUDE 3470	SALA INFORMÁTICA	1	1.091,00
1,271	NOTEBOOK DELL LATITUDE 3470	SALA INFORMÁTICA	1	1.091,00
1,272	NOTEBOOK DELL LATITUDE 3470	SALA INFORMÁTICA	1	1.091,00
1,273	NOTEBOOK DELL LATITUDE 3480	SALA INFORMÁTICA	1	1.104,00
1,274	NOTEBOOK DELL LATITUDE 3480	SALA INFORMÁTICA	1	1.104,00
1,275	NOTEBOOK DELL LATITUDE 3480	SALA INFORMÁTICA	1	1.104,00
1,276	NOTEBOOK DELL LATITUDE 3480	SALA INFORMÁTICA	1	1.104,00
1,277	NOTEBOOK DELL LATITUDE 3480	SALA INFORMÁTICA	1	1.104,00
1,278	NOTEBOOK DELL LATITUDE 3480	SALA INFORMÁTICA	1	1.104,00
1,279	NOTEBOOK DELL LATITUDE 3480	SALA INFORMÁTICA	1	1.104,00
1,280	NOTEBOOK DELL LATITUDE 3480	SALA INFORMÁTICA	1	1.104,00
1,281	NOTEBOOK DELL LATITUDE 3480	SALA INFORMÁTICA	1	1.104,00
1,282	NOTEBOOK DELL LATITUDE 3480	SALA INFORMÁTICA	1	1.104,00
1,283	NOTEBOOK DELL LATITUDE 3480	SALA INFORMÁTICA	1	1.104,00
1,284	NOTEBOOK DELL LATITUDE 3480	SALA INFORMÁTICA	1	1.104,00
1,285	NOTEBOOK DELL LATITUDE 3480	SALA INFORMÁTICA	1	1.104,00
1,286	NOTEBOOK DELL LATITUDE 3470	SALA INFORMÁTICA	1	1.091,00
1,287	NOTEBOOK DELL LATITUDE 3470	SALA INFORMÁTICA	1	1.091,00
1,288	NOTEBOOK DELL LATITUDE 3470	SALA INFORMÁTICA	1	1.091,00
1,289	NOTEBOOK DELL LATITUDE 3470	SALA INFORMÁTICA	1	1.091,00
1,290	NOTEBOOK DELL LATITUDE 3450	SALA INFORMÁTICA	1	831,00
1,291	NOTEBOOK DELL LATITUDE 3450	SALA INFORMÁTICA	1	831,00
1,292	NOTEBOOK DELL LATITUDE 3450	SALA INFORMÁTICA	1	831,00
1,293	NOTEBOOK DELL LATITUDE 3450	SALA INFORMÁTICA	1	831,00
1,294	NOTEBOOK DELL LATITUDE 3450	SALA INFORMÁTICA	1	831,00
1,295	NOTEBOOK DELL LATITUDE 3480	SALA INFORMÁTICA	1	1.104,00
1,296	NOTEBOOK DELL LATITUDE 3480	SALA INFORMÁTICA	1	1.104,00
1,297	NOTEBOOK DELL LATITUDE 3480	SALA INFORMÁTICA	1	1.104,00
1,298	NOTEBOOK DELL LATITUDE 3480	SALA INFORMÁTICA	1	1.104,00
1,299	NOTEBOOK DELL LATITUDE 3480	SALA INFORMÁTICA	1	1.104,00
1,300	NOTEBOOK DELL LATITUDE 3480	SALA INFORMÁTICA	1	1.104,00
1,301	NOTEBOOK DELL LATITUDE 3480	SALA INFORMÁTICA	1	1.104,00
1,302	NOTEBOOK DELL LATITUDE 3480	SALA INFORMÁTICA	1	1.104,00
1,303	NOTEBOOK DELL LATITUDE 3470	SALA INFORMÁTICA	1	1.091,00

LAUDO DE AVALIAÇÃO

Nº 25.563.001/0320

DATA BASE: MARÇO / 2020

VALORES EM R\$

EMPRESA: BRASILCT COMÉRCIO E TURISMO S.A.

ENDEREÇO: ALAMEDA RIO NEGRO, 500, TORRE 1, 7º ANDAR - ALPHAVILLE INDUSTRIAL, BARUERI - SP

ITEM	DESCRIÇÃO	LOCAL	QTD	VALOR TOTAL MERCADO
1,304	NOTEBOOK DELL LATITUDE 3470	SALA INFORMÁTICA	1	1.091,00
1,305	NOTEBOOK DELL LATITUDE 3470	SALA INFORMÁTICA	1	1.091,00
1,306	NOTEBOOK DELL LATITUDE 3470	SALA INFORMÁTICA	1	1.091,00
1,307	NOTEBOOK DELL LATITUDE 3470	SALA INFORMÁTICA	1	1.091,00
1,308	NOTEBOOK DELL LATITUDE 3470	SALA INFORMÁTICA	1	1.091,00
1,309	NOTEBOOK DELL LATITUDE 3470	SALA INFORMÁTICA	1	1.091,00
1,310	NOTEBOOK DELL LATITUDE 3480	SALA INFORMÁTICA	1	1.104,00
1,311	NOTEBOOK DELL LATITUDE 3470	SALA INFORMÁTICA	1	1.091,00
1,312	NOTEBOOK DELL LATITUDE 3480	SALA INFORMÁTICA	1	1.104,00
1,313	NOTEBOOK DELL LATITUDE 3480	SALA INFORMÁTICA	1	1.104,00
1,314	NOTEBOOK DELL LATITUDE 3480	SALA INFORMÁTICA	1	1.104,00
1,315	NOTEBOOK DELL LATITUDE 3470	SALA INFORMÁTICA	1	1.091,00
1,316	NOTEBOOK DELL LATITUDE 3470	SALA INFORMÁTICA	1	1.091,00
1,317	NOTEBOOK DELL LATITUDE 3450	SALA INFORMÁTICA	1	831,00
1,318	NOTEBOOK DELL INSPIRON I14	SALA INFORMÁTICA	1	1.311,00
1,319	NOTEBOOK HP PROBOOK	SALA INFORMÁTICA	1	936,00
1,320	NOTEBOOK HP 240 G5	SALA INFORMÁTICA	1	1.462,00
1,321	NOTEBOOK HP PROBOOK	SALA INFORMÁTICA	1	936,00
1,322	NOTEBOOK HP PROBOOK 440G3	SALA INFORMÁTICA	1	936,00
1,323	NOTEBOOK HP 240 G5	SALA INFORMÁTICA	1	1.462,00
1,324	NOTEBOOK HP 240 G5	SALA INFORMÁTICA	1	1.462,00
1,325	NOTEBOOK HP 240 G5	SALA INFORMÁTICA	1	1.462,00
1,326	NOTEBOOK HP 240 G5	SALA INFORMÁTICA	1	1.462,00
1,327	NOTEBOOK HP ULTRABOOK PAVILION 14-B090BR	SALA INFORMÁTICA	1	546,00
1,328	NOTEBOOK DELL INSPIRON 14R	SALA INFORMÁTICA	1	572,00
1,329	NOTEBOOK ASUS X450L	SALA INFORMÁTICA	1	829,00
1,330	NOTEBOOK ASUS X450L	SALA INFORMÁTICA	1	829,00
1,331	NOTEBOOK ASUS X450C	SALA INFORMÁTICA	1	497,00
1,332	NOTEBOOK ASUS X450L	SALA INFORMÁTICA	1	829,00
1,333	NOTEBOOK ASUS X450C	SALA INFORMÁTICA	1	497,00
1,334	NOTEBOOK ASUS X450C	SALA INFORMÁTICA	1	497,00
1,335	NOTEBOOK ASUS X450C	SALA INFORMÁTICA	1	497,00
1,336	NOTEBOOK ACER ES1-S12 SERIESMS2394	SALA INFORMÁTICA	1	682,00
1,337	NOTEBOOK ACER ASPIRE E5 573 SERIES N15Q1	SALA INFORMÁTICA	1	571,00
1,338	NOTEBOOK ACER ASPIRE E5 571/E5 531 SERIES Z5WAH	SALA INFORMÁTICA	1	877,00
1,339	NOTEBOOK ACER ASPIRE E5 571/E5 531 SERIES Z5WAH	SALA INFORMÁTICA	1	877,00
1,340	NOTEBOOK ACER ASPIRE E1 571 6404	SALA INFORMÁTICA	1	877,00
1,341	NOTEBOOK LENOVO B40-70 80F3	SALA INFORMÁTICA	1	779,00

LAUDO DE AVALIAÇÃO

Nº 25.563.001/0320

DATA BASE: MARÇO / 2020

VALORES EM R\$

EMPRESA: BRASILCT COMÉRCIO E TURISMO S.A.**ENDEREÇO: ALAMEDA RIO NEGRO, 500, TORRE 1, 7º ANDAR - ALPHAVILLE INDUSTRIAL, BARUERI - SP**

ITEM	DESCRIÇÃO	LOCAL	QTD	VALOR TOTAL MERCADO
1,342	NOTEBOOK LENOVO B40-70 80F3	SALA INFORMÁTICA	1	779,00
1,343	NOTEBOOK LENOVO B40-70 80F3	SALA INFORMÁTICA	1	779,00
1,344	NOTEBOOK LENOVO IDEAPAD G400S 80AC	SALA INFORMÁTICA	1	624,00
1,345	NOTEBOOK LENOVO I7	SALA INFORMÁTICA	1	1.170,00
1,346	NOTEBOOK DELL LATITUDE 3480	SALA INFORMÁTICA	1	1.104,00
1,347	NOTEBOOK LENOVO	SALA INFORMÁTICA	1	779,00
1,348	NOTEBOOK LENOVO B40-70 80F3	SALA INFORMÁTICA	1	779,00
1,349	NOTEBOOK LENOVO B40-70 80F3	SALA INFORMÁTICA	1	779,00
1,350	NOTEBOOK LENOVO T430U	SALA INFORMÁTICA	1	696,00
1,351	NOTEBOOK LENOVO T430U	SALA INFORMÁTICA	1	696,00
1,352	NOTEBOOK LENOVO T430U	SALA INFORMÁTICA	1	696,00
1,353	NOTEBOOK LENOVO B40-70 80F3	SALA INFORMÁTICA	1	779,00
1,354	NOTEBOOK LENOVO CORE I7	SALA INFORMÁTICA	1	1.170,00
1,355	NOTEBOOK LENOVO 80GA	SALA INFORMÁTICA	1	779,00
1,356	HD NOTEBOOK	SALA INFORMÁTICA	12	328,00
1,357	HD SSD KINGSTON	SALA INFORMÁTICA	6	555,00
1,358	COMPUTADOR AVARIADO	SALA INFORMÁTICA	10	650,00
1,359	TELA PROJETOR ELÉTRICA GAIA	SALA INFORMÁTICA	1	1.393,00
1,360	NOTEBOOK POSITIVO SIM 5410M	SALA INFORMÁTICA	1	520,00
1,361	NOTEBOOK DELL LATITUDE 3470	SALA INFORMÁTICA	1	682,00
1,362	NOTEBOOK POSITIVO SIM 5410M	SALA INFORMÁTICA	1	325,00
1,363	NOTEBOOK POSITIVO SIM 5410M	SALA INFORMÁTICA	1	325,00
1,364	NOTEBOOK DELL LATITUDE 3450	SALA INFORMÁTICA	1	520,00
1,365	NOTEBOOK ASUS X450C	SALA INFORMÁTICA	1	265,00
1,366	NOTEBOOK ASUS	SALA INFORMÁTICA	1	265,00
1,367	NOTEBOOK ACER ES1-S12 SERIESMS2394	SALA INFORMÁTICA	1	364,00
1,368	NOTEBOOK ASUS X450L	SALA INFORMÁTICA	1	442,00
1,369	NOTEBOOK DELL INSPIRON 14R	SALA INFORMÁTICA	1	358,00
1,370	MOUSE	SALA INFORMÁTICA	10	121,00
1,371	ESTABILIZADOR RAGTECH SENSE MICROPROCESSOR	SALA INFORMÁTICA	1	247,00
1,372	RELÓGIO DE PONTO DIMEP PRINT POINT II V2 BB	RECEPÇÃO	1	295,00
1,373	MOUSE DELL	SALA DONATO	1	12,00
1,374	ACESSO BIOMÉTRICO PONTO ALL	SALA DE REUNIÃO 3	1	616,00
1,375	TECLADO DIVERSOS	ESCRITÓRIO À ESQUERDA	30	364,00
1,376	TELA PROJETOR	MARKETING	1	238,00
1,377	MESA DIGITALIZADORA CRIATIVA WACON CTL472	MARKETING	1	97,00
1,378	MESA DIGITALIZADORA CRIATIVA WACON CTL472	MARKETING	1	97,00
1,379	MESA DIGITALIZADORA CRIATIVA WACON CTL472	MARKETING	1	97,00

LAUDO DE AVALIAÇÃO

Nº 25.563.001/0320

DATA BASE: MARÇO / 2020

VALORES EM R\$

EMPRESA: BRASILCT COMÉRCIO E TURISMO S.A.

ENDEREÇO: ALAMEDA RIO NEGRO, 500, TORRE 1, 7º ANDAR - ALPHAVILLE INDUSTRIAL, BARUERI - SP

ITEM	DESCRIÇÃO	LOCAL	QTD	VALOR TOTAL MERCADO
1,380	TECLADOS	MARKETING	33	401,00
1,381	TECLADO APPLE	MARKETING	1	60,00
1,382	TECLADO APPLE	MARKETING	1	60,00
1,383	HEAD PHONE PLANTRONIC	MARKETING	6	497,00
1,384	SWITCH 8 PORTAS TP LINK TLSF1008	MARKETING	4	78,00
1,385	SWITCH 8 PORTAS D LINK DES1008A	MARKETING	1	32,00
1,386	CAIXA COM MEMÓRIA E PROCESSADORES DIVERSOS	MARKETING	1	975,00
1,387	MONITOR 24 AOC	MARKETING	1	331,00
1,388	MOUSE APPLE	MARKETING	1	78,00
1,389	ACESSO BIOMÉTRICO CONTROL ID	MARKETING	1	585,00
1,390	TECLADO DIVERSOS MARCA	SALA DE DESCOMPRESSÃO	70	850,00
1,391	ROTEADOR WIFI FORTINET	SALA DE DESCOMPRESSÃO	1	283,00
1,392	ANTENA WI-FI UBIKITI UNIFI	SALA DE DESCOMPRESSÃO	2	565,00
1,393	MONITOR 20 LG FLATRON 20EN3388-M	RH	1	156,00
1,394	MOUSE	RH	1	12,00
1,395	MOUSE	RH	1	12,00
1,396	CONTROLE BIOMÉTRICO DIMEP MSO 1300	RH	1	162,00
1,397	TECLADO	RH	1	12,00
1,398	RACK SERVIDOR APC	SERVIDOR	1	2.876,00
1,399	SERVIDOR DELL POWEREDGE R210 II	SERVIDOR	1	1.534,00
1,400	SERVIDOR DELL POWEREDGE R420	SERVIDOR	1	3.900,00
1,401	SERVIDOR DELL POWEREDGE R420	SERVIDOR	1	3.900,00
1,402	SERVIDOR DELL POWEREDGE 2950	SERVIDOR	1	1.455,00
1,403	PATCH PANEL SOHO PLUS CAT6	SERVIDOR	1	234,00
1,404	RACK SERVIDOR APC	SERVIDOR	1	2.876,00
1,405	PATCH PANEL CAT6	SERVIDOR	1	234,00
1,406	PATCH PANEL CAT6	SERVIDOR	1	234,00
1,407	EBS SERVER KHOMP	SERVIDOR	1	1.144,00
1,408	PATCH PANEL FURUKAWA CAT6	SERVIDOR	1	234,00
1,409	PATCH PANEL FURUKAWA CAT6	SERVIDOR	1	234,00
1,410	MONITOR 16 SAMSUNG B1630N	SERVIDOR	1	78,00
1,411	TECLADO	SERVIDOR	1	12,00
1,412	CPU DELL OPTIPLEX 9020	SERVIDOR	1	779,00
1,413	CPU DELL OPTIPLEX 9020	SERVIDOR	1	779,00
1,414	ROTEADOR MIKROTIK ROUTERBOARD	SERVIDOR	1	127,00
1,415	CONVERSOR MÍDIA GIGABIT ETHERNET CIANET	SERVIDOR	1	206,00



LAUDO DE AVALIAÇÃO

Nº 25.563.001/0320
 DATA BASE: MARÇO / 2020
 VALORES EM R\$

EMPRESA: BRASILCT COMÉRCIO E TURISMO S.A.
 ENDEREÇO: ALAMEDA RIO NEGRO, 500, TORRE 1, 7º ANDAR - ALPHAVILLE INDUSTRIAL, BARUERI - SP

ITEM	DESCRIÇÃO	LOCAL	QTD	VALOR TOTAL MERCADO
1,416	RACK SERVIDOR GRANDE	SERVIDOR	1	2.876,00
1,417	ROTEADOR HUAWEI AR161F	SERVIDOR	1	1.041,00
1,418	DGO ÓTICO 36 LEVEL 3 COMMUNICATIONS	SERVIDOR	1	208,00
1,419	ETHERJACK ADVA FSP 150 GE114PRO	SERVIDOR	1	491,00
1,420	ROTEADOR CISCO 4400SERIES	SERVIDOR	1	8.355,00
1,421	SWITCH 24 PORTAS 3COM BASELINE SWITCH 2226 SFP PLUS	SERVIDOR	1	88,00
1,422	ROTEADOR MIKROTIK ROUTERBOARD	SERVIDOR	1	127,00
1,423	PATCH PANEL FURUKAWA	SERVIDOR	1	234,00
1,424	PATCH PANEL FURUKAWA	SERVIDOR	1	234,00
1,425	PATCH PANEL FURUKAWA	SERVIDOR	1	234,00
1,426	PATCH PANEL FURUKAWA	SERVIDOR	1	234,00
1,427	PATCH PANEL FURUKAWA	SERVIDOR	1	234,00
1,428	PATCH PANEL FURUKAWA	SERVIDOR	1	234,00
1,429	PATCH PANEL FURUKAWA	SERVIDOR	1	234,00
1,430	PATCH PANEL FURUKAWA	SERVIDOR	1	234,00
1,431	PATCH PANEL FURUKAWA	SERVIDOR	1	234,00
1,432	PATCH PANEL SOHO PLUS CAT5E	SERVIDOR	1	66,00
1,433	PATCH PANEL SOHO PLUS CAT5E	SERVIDOR	1	66,00
1,434	PATCH PANEL SOHO PLUS CAT5E	SERVIDOR	1	66,00
1,435	PATCH PANEL SOHO PLUS CAT5E	SERVIDOR	1	66,00
1,436	PATCH PANEL SOHO PLUS CAT5E	SERVIDOR	1	66,00
1,437	PATCH PANEL SOHO PLUS CAT5E	SERVIDOR	1	66,00
1,438	ESTABILIZADOR RAGTECH SENSE MICROPROCESSOR	SERVIDOR	1	247,00
1,439	NOBREAK 30KVA CM COMMANDOS LINEARES CONCESSIONEL	SERVIDOR	1	2.600,00
1,440	ROTEADOR FIBERHOME AN5506-02-B	SERVIDOR	1	117,00
1,441	CONJUNTO MICROFONES LELONG MAX MAX 0703	SERVIDOR	1	192,00
1,442	CONTROLE BIOMÉTRICO CONTROL ID	SERVIDOR	1	603,00
1,443	RELÓGIO DE PONTO DIMEP PRINT POINT II V2 BB	CORREDOR	1	295,00
1,444	ACESSO BIOMÉTRICO CONTROL ID	EXTERNO	1	585,00
1,445	ACESSO BIOMÉTRICO CONTROL ID	EXTERNO	1	585,00
1,446	MULTIFUNCIONAL BROTHER DCP-L2540DW	ESCRITÓRIO À ESQUERDA	1	897,00
TOTAL				268.447,00

Este documento é cópia do original, assinado digitalmente por ORESTE NESTOR DE SOUZA LASPRO e Tribunal de Justiça do Estado de São Paulo, protocolado em 22/03/2020 às 12:53, sob o número WJRI120700008000. Para conferir o original, acesse o site <https://esaj.tjsp.jus.br/pastadigital/pg/abrirConferenciaDocumento.do>, informe o processo 1060003-30.2019.8.26.0260 e código 900000000.

LAUDO DE AVALIAÇÃO

Nº 25.563.001/0320

DATA BASE: MARÇO / 2020

VALORES EM R\$

EMPRESA: BRASILCT COMÉRCIO E TURISMO S.A.

ENDEREÇO: ALAMEDA RIO NEGRO, 500, TORRE 1, 7º ANDAR - ALPHAVILLE INDUSTRIAL, BARUERI - SP

ITEM	DESCRIÇÃO	LOCAL	QTD	VALOR TOTAL MERCADO
2,000	MÓVEIS E UTENSÍLIOS			
2,001	TV LED 42 PHILLIPS	ELETRÔNICOS	1	804,00
2,002	TV LED 42 PHILCO PH42M61DSG	SALA INFORMÁTICA	1	1.058,00
2,003	TV LED 42 PHILCO	SALA INFORMÁTICA	1	1.058,00
2,004	TV LED 40 SAMSUNG UN40FH5303GXZD	SALA INFORMÁTICA	1	682,00
2,005	TV LED 43 AOC LE343S5970	SALA INFORMÁTICA	1	926,00
2,006	TV LED 40 SAMSUNG UN40H6203AG	SALA INFORMÁTICA	1	679,00
2,007	TV LED 42 PHILLIPS 42FPPL40	SALA INFORMÁTICA	1	804,00
2,008	TV LED 42 PHILCO PH42M61DSG	SALA INFORMÁTICA	1	1.058,00
2,009	TV LED 32 PHILLIPS	SALA INFORMÁTICA	1	414,00
2,010	VENTILADOR CADENCE	SALA INFORMÁTICA	1	157,00
2,011	IP PHONE GRANDSTREAM GXP1200	SALA INFORMÁTICA	3	349,00
2,012	IP PHONE GRANDSTREAM GXP1450	SALA INFORMÁTICA	1	116,00
2,013	ESTAÇÃO DE TRABALHO 3 LUGARES	SALA INFORMÁTICA	1	218,00
2,014	ESTAÇÃO DE TRABALHO 6 LUGARES FERBUS	SALA INFORMÁTICA	1	780,00
2,015	ESTAÇÃO DE TRABALHO 6 LUGARES FERBUS	SALA INFORMÁTICA	1	780,00
2,016	ESTAÇÃO DE TRABALHO 3 LUGARES	SALA INFORMÁTICA	1	218,00
2,017	ESTAÇÃO DE TRABALHO 10 LUGARES	SALA INFORMÁTICA	1	319,00
2,018	ESTAÇÃO DE TRABALHO 11 LUGARES	SALA INFORMÁTICA	1	319,00
2,019	CADEIRAS GIRATÓRIAS SEM BRAÇO	SALA INFORMÁTICA	2	184,00
2,020	CELULAR LG D227	SALA INFORMÁTICA	1	133,00
2,021	CELULAR LG E435F	SALA INFORMÁTICA	3	172,00
2,022	CELULAR LG K130	SALA INFORMÁTICA	4	903,00
2,023	CELULAR MOTOROLA MOTO E	SALA INFORMÁTICA	1	246,00
2,024	CELULAR POSITIVO P30C	SALA INFORMÁTICA	1	49,00
2,025	CELULAR SAMSUNG GALAXY J1	SALA INFORMÁTICA	1	150,00
2,026	CELULAR SAMSUNG GALAXY JIMINI	SALA INFORMÁTICA	1	150,00
2,027	CELULAR SAMSUNG GALAXY J5	SALA INFORMÁTICA	1	218,00
2,028	CELULAR SAMSUNG GALAXY S3MINI	SALA INFORMÁTICA	1	241,00
2,029	CELULAR SAMSUNG GALAXY S4 GTI9505	SALA INFORMÁTICA	2	436,00
2,030	CELULAR ALCATEL ONE TOUCH POP 3 5.0	SALA INFORMÁTICA	2	487,00
2,031	CELULAR SAMSUNG GALAXY S5MINI	SALA INFORMÁTICA	1	161,00
2,032	CELULAR LG K9	SALA INFORMÁTICA	1	365,00
2,033	CELULAR ALCATEL A3	SALA INFORMÁTICA	5	914,00
2,034	CELULAR ALCATEL A3 XL	SALA INFORMÁTICA	3	876,00
2,035	CELULAR LG K11	SALA INFORMÁTICA	1	276,00
2,036	CELULAR ALCATEL PIXI4	SALA INFORMÁTICA	5	973,00
2,037	CELULAR ALCATEL IDOL4	SALA INFORMÁTICA	2	574,00

LAUDO DE AVALIAÇÃO

Nº 25.563.001/0320

DATA BASE: MARÇO / 2020

VALORES EM RS

EMPRESA: BRASILCT COMÉRCIO E TURISMO S.A.

ENDEREÇO: ALAMEDA RIO NEGRO, 500, TORRE 1, 7º ANDAR - ALPHAVILLE INDUSTRIAL, BARUERI - SP

ITEM	DESCRIÇÃO	LOCAL	QTD	VALOR TOTAL MERCADO
2,038	CELULAR ALCATEL A7	SALA INFORMÁTICA	2	683,00
2,039	SOFÁ 3 LUGARES	RECEPÇÃO	1	731,00
2,040	MESA DE CENTRO	RECEPÇÃO	1	463,00
2,041	BANCADA RECEPÇÃO	RECEPÇÃO	1	900,00
2,042	ARMÁRIO BAIXO 2 PORTAS CENTER MOVEIS	RECEPÇÃO	1	139,00
2,043	ARMÁRIO BAIXO 2 PORTAS CENTER MOVEIS	RECEPÇÃO	1	139,00
2,044	ARMÁRIO BAIXO 2 PORTAS CENTER MOVEIS	RECEPÇÃO	1	139,00
2,045	CADEIRA ESTOFADA GIRATÓRIA COM BRAÇO	RECEPÇÃO	1	92,00
2,046	CADEIRA ESTOFADA GIRATÓRIA COM BRAÇO	RECEPÇÃO	1	92,00
2,047	CADEIRA FIXA DE MADEIRA	RECEPÇÃO	1	110,00
2,048	CADEIRA FIXA DE MADEIRA	RECEPÇÃO	1	110,00
2,049	MESA REDONDA PEQUENA DE MADEIRA	RECEPÇÃO	1	104,00
2,050	CABIDEIRO	SALA DIRETOR	1	105,00
2,051	CADEIRA PRESIDENTE	SALA DIRETOR	1	221,00
2,052	MESA EM L	SALA DIRETOR	1	273,00
2,053	GAVETEIRO 3 GAVETAS	SALA DIRETOR	1	185,00
2,054	CADEIRA ESTOFADA FIXA	SALA DIRETOR	1	81,00
2,055	CADEIRA ESTOFADA FIXA	SALA DIRETOR	1	81,00
2,056	CADEIRA ESTOFADA FIXA	SALA DIRETOR	1	81,00
2,057	PAINEL LOUSA DE VIDRO	SALA DIRETOR	1	146,00
2,058	MESA EM L	SALA DONATO	1	439,00
2,059	GAVETEIRO 3 GAVETAS COM RODÍZIO	SALA DONATO	1	185,00
2,060	MESA DE CANTO TAMPO DE VIDRO	SALA DONATO	1	151,00
2,061	SOFÁ 3 LUGARES	SALA DONATO	1	731,00
2,062	CADEIRA ESTOFADA FIXA	SALA DONATO	1	81,00
2,063	CADEIRA ESTOFADA FIXA	SALA DONATO	1	81,00
2,064	CADEIRA ESTOFADA FIXA	SALA DONATO	1	81,00
2,065	CADEIRA DIRETOR	SALA DONATO	1	221,00
2,066	CABIDEIRO	SALA DONATO	1	105,00
2,067	TV LED 50 PHILLIPS 5050PUG	SALA DONATO	1	1.023,00
2,068	POLTRONA	SALA DONATO	1	449,00
2,069	PAINEL LOUSA DE VIDRO	SALA DONATO	1	146,00
2,070	PAINEL LOUSA DE VIDRO	SALA DONATO	1	146,00
2,071	PAINEL LOUSA DE VIDRO	SALA DONATO	1	146,00
2,072	LOUSA	SALA DONATO	1	78,00
2,073	PAINEL LOUSA DE VIDRO	SALA DE REUNIÃO 1	1	146,00
2,074	TV LED 49 SAMSUNG	SALA DE REUNIÃO 1	1	921,00
2,075	CABIDEIRO	SALA DE REUNIÃO 1	1	56,00

LAUDO DE AVALIAÇÃO

N° 25.563.001/0320

DATA BASE: MARÇO / 2020

VALORES EM R\$

EMPRESA: BRASILCT COMÉRCIO E TURISMO S.A.
ENDEREÇO: ALAMEDA RIO NEGRO, 500, TORRE 1, 7º ANDAR - ALPHAVILLE INDUSTRIAL, BARUERI - SP

ITEM	DESCRIÇÃO	LOCAL	QTD	VALOR TOTAL MERCADO
2,076	CADEIRA ESTOFADA GIRATÓRIA COM BRAÇO	SALA DE REUNIÃO 1	1	92,00
2,077	CADEIRA ESTOFADA GIRATÓRIA COM BRAÇO	SALA DE REUNIÃO 1	1	92,00
2,078	CADEIRA ESTOFADA GIRATÓRIA COM BRAÇO	SALA DE REUNIÃO 1	1	92,00
2,079	CADEIRA ESTOFADA GIRATÓRIA COM BRAÇO	SALA DE REUNIÃO 1	1	92,00
2,080	MESA DE REUNIÃO 8 LUGARES	SALA DE REUNIÃO 1	1	227,00
2,081	PAINEL LOUSA DE VIDRO	SALA DE REUNIÃO 2	1	146,00
2,082	MESA DE REUNIÃO 10 LUGARES	SALA DE REUNIÃO 2	1	1.090,00
2,083	CADEIRA ESTOFADA GIRATÓRIA COM BRAÇO	SALA DE REUNIÃO 2	1	92,00
2,084	CADEIRA ESTOFADA GIRATÓRIA COM BRAÇO	SALA DE REUNIÃO 2	1	92,00
2,085	CADEIRA ESTOFADA GIRATÓRIA COM BRAÇO	SALA DE REUNIÃO 2	1	92,00
2,086	CADEIRA ESTOFADA GIRATÓRIA COM BRAÇO	SALA DE REUNIÃO 2	1	92,00
2,087	CADEIRA ESTOFADA GIRATÓRIA COM BRAÇO	SALA DE REUNIÃO 2	1	92,00
2,088	CADEIRA ESTOFADA GIRATÓRIA COM BRAÇO	SALA DE REUNIÃO 2	1	92,00
2,089	CADEIRA ESTOFADA GIRATÓRIA COM BRAÇO	SALA DE REUNIÃO 2	1	92,00
2,090	CADEIRA ESTOFADA GIRATÓRIA COM BRAÇO	SALA DE REUNIÃO 2	1	92,00
2,091	CADEIRA ESTOFADA GIRATÓRIA COM BRAÇO	SALA DE REUNIÃO 2	1	92,00
2,092	CADEIRA ESTOFADA GIRATÓRIA COM BRAÇO	SALA DE REUNIÃO 2	1	92,00
2,093	FRIGOBAR ELECTROLUX R130	SALA DE REUNIÃO 2	1	234,00
2,094	ARMÁRIO 3 PORTAS	SALA DE REUNIÃO 2	1	281,00
2,095	TELECONFERÊNCIA POLYCOM SOUND STATION IP 5000	SALA DE REUNIÃO 2	1	1.613,00
2,096	MESA DE REUNIÃO 10 LUGARES	SALA DE REUNIÃO 3	1	1.090,00
2,097	PAINEL LOUSA DE VIDRO	SALA DE REUNIÃO 3	1	146,00
2,098	TV LED 51 SAMSUNG PL51F4	SALA DE REUNIÃO 3	1	921,00
2,099	CADEIRA ESTOFADA GIRATÓRIA COM BRAÇO	SALA DE REUNIÃO 3	1	92,00
2,100	CADEIRA ESTOFADA GIRATÓRIA COM BRAÇO	SALA DE REUNIÃO 3	1	92,00
2,101	CADEIRA ESTOFADA GIRATÓRIA COM BRAÇO	SALA DE REUNIÃO 3	1	92,00
2,102	CADEIRA ESTOFADA GIRATÓRIA COM BRAÇO	SALA DE REUNIÃO 3	1	92,00
2,103	CADEIRA ESTOFADA GIRATÓRIA COM BRAÇO	SALA DE REUNIÃO 3	1	92,00
2,104	CADEIRA ESTOFADA GIRATÓRIA COM BRAÇO	SALA DE REUNIÃO 3	1	92,00
2,105	CADEIRA ESTOFADA GIRATÓRIA COM BRAÇO	SALA DE REUNIÃO 3	1	92,00
2,106	CADEIRA ESTOFADA GIRATÓRIA COM BRAÇO	SALA DE REUNIÃO 3	1	92,00
2,107	MESA REDONDA DE FÓRMICA	SALA DE REUNIÃO 0	1	181,00
2,108	CADEIRA ESTOFADA FIXA	SALA DE REUNIÃO 0	1	81,00
2,109	CADEIRA ESTOFADA FIXA	SALA DE REUNIÃO 0	1	81,00
2,110	CADEIRA COURVIN GIRATÓRIA SEM BRAÇO	SALA DE REUNIÃO 0	1	90,00
2,111	CADEIRA COURVIN GIRATÓRIA SEM BRAÇO	SALA DE REUNIÃO 0	1	90,00
2,112	CADEIRA COURVIN GIRATÓRIA SEM BRAÇO	SALA DE REUNIÃO 0	1	90,00
2,113	CADEIRA COURVIN GIRATÓRIA SEM BRAÇO	SALA DE REUNIÃO 0	1	90,00

LAUDO DE AVALIAÇÃO

Nº 25.563.001/0320

DATA BASE: MARÇO / 2020

VALORES EM R\$

EMPRESA: BRASILCT COMÉRCIO E TURISMO S.A.**ENDEREÇO: ALAMEDA RIO NEGRO, 500, TORRE 1, 7º ANDAR - ALPHAVILLE INDUSTRIAL, BARUERI - SP**

ITEM	DESCRIÇÃO	LOCAL	QTD	VALOR TOTAL MERCADO
2,114	ARMÁRIO BAIXO 2 PORTAS	SALA DE REUNIÃO 0	1	139,00
2,115	MESA EM L	SALA DE REUNIÃO 0	1	273,00
2,116	CADEIRA ESTOFADA GIRATÓRIA COM BRAÇO	SALA DE REUNIÃO 0	1	92,00
2,117	CABIDEIRO	SALA DE REUNIÃO 0	1	105,00
2,118	PAINEL LOUSA DE VIDRO	SALA DE REUNIÃO 0	1	146,00
2,119	ESTAÇÃO DE TRABALHO 3 LUGARES FERBUS	ESCRITÓRIO À ESQUERDA	1	208,00
2,120	ESTAÇÃO DE TRABALHO 6 LUGARES FERBUS	ESCRITÓRIO À ESQUERDA	1	780,00
2,121	ESTAÇÃO DE TRABALHO 8 LUGARES FERBUS	ESCRITÓRIO À ESQUERDA	1	1.180,00
2,122	ESTAÇÃO DE TRABALHO 8 LUGARES FERBUS	ESCRITÓRIO À ESQUERDA	1	1.180,00
2,123	ESTAÇÃO DE TRABALHO 8 LUGARES FERBUS	ESCRITÓRIO À ESQUERDA	1	1.180,00
2,124	ESTAÇÃO DE TRABALHO 8 LUGARES FERBUS	ESCRITÓRIO À ESQUERDA	1	1.180,00
2,125	ESTAÇÃO DE TRABALHO 8 LUGARES FERBUS	ESCRITÓRIO À ESQUERDA	1	1.180,00
2,126	ESTAÇÃO DE TRABALHO 8 LUGARES FERBUS	ESCRITÓRIO À ESQUERDA	1	1.180,00
2,127	ESTAÇÃO DE TRABALHO 8 LUGARES FERBUS	ESCRITÓRIO À ESQUERDA	1	1.180,00
2,128	ESTAÇÃO DE TRABALHO 8 LUGARES FERBUS	ESCRITÓRIO À ESQUERDA	1	1.180,00
2,129	ESTAÇÃO DE TRABALHO 8 LUGARES FERBUS	ESCRITÓRIO À ESQUERDA	1	1.180,00
2,130	ESTAÇÃO DE TRABALHO 8 LUGARES FERBUS	ESCRITÓRIO À ESQUERDA	1	1.180,00
2,131	ESTAÇÃO DE TRABALHO 4 LUGARES FERBUS	ESCRITÓRIO À ESQUERDA	1	208,00
2,132	ESTAÇÃO DE TRABALHO 3 LUGARES FERBUS	ESCRITÓRIO À ESQUERDA	1	208,00
2,133	FLIP CHART BOARD NET	ESCRITÓRIO À ESQUERDA	1	224,00
2,134	ARMÁRIO 2 PORTAS BRANCO CENTER MÓVEIS	ESCRITÓRIO À ESQUERDA	1	232,00
2,135	ARMÁRIO 2 PORTAS BRANCO CENTER MÓVEIS	ESCRITÓRIO À ESQUERDA	1	232,00
2,136	ARMÁRIO 2 PORTAS BRANCO CENTER MÓVEIS	ESCRITÓRIO À ESQUERDA	1	232,00
2,137	ARMÁRIO 2 PORTAS BRANCO CENTER MÓVEIS	ESCRITÓRIO À ESQUERDA	1	232,00
2,138	ARMÁRIO 2 PORTAS BRANCO CENTER MÓVEIS	ESCRITÓRIO À ESQUERDA	1	232,00

LAUDO DE AVALIAÇÃO

Nº 25.563.001/0320

DATA BASE: MARÇO / 2020

VALORES EM RS

EMPRESA: BRASILCT COMÉRCIO E TURISMO S.A.

ENDEREÇO: ALAMEDA RIO NEGRO, 500, TORRE 1, 7º ANDAR - ALPHAVILLE INDUSTRIAL, BARUERI - SP

ITEM	DESCRIÇÃO	LOCAL	QTD	VALOR TOTAL MERCADO
2,139	ARMÁRIO BAIXO 2 PORTAS CENTER MÓVEIS	ESCRITÓRIO À ESQUERDA	1	139,00
2,140	ARMÁRIO BAIXO 2 PORTAS CENTER MÓVEIS	ESCRITÓRIO À ESQUERDA	1	139,00
2,141	ARMÁRIO BAIXO 2 PORTAS CENTER MÓVEIS	ESCRITÓRIO À ESQUERDA	1	139,00
2,142	ARMÁRIO BAIXO 2 PORTAS CENTER MÓVEIS	ESCRITÓRIO À ESQUERDA	1	139,00
2,143	ARMÁRIO BAIXO 2 PORTAS CENTER MÓVEIS	ESCRITÓRIO À ESQUERDA	1	139,00
2,144	ARMÁRIO BAIXO 2 PORTAS CENTER MÓVEIS	ESCRITÓRIO À ESQUERDA	1	139,00
2,145	ARMÁRIO 2 PORTAS BRANCO CENTER MÓVEIS	ESCRITÓRIO À ESQUERDA	1	232,00
2,146	ARMÁRIO ALTO 2 PORTAS CENTER MÓVEIS	ESCRITÓRIO À ESQUERDA	1	232,00
2,147	ARMÁRIO ALTO 2 PORTAS CENTER MÓVEIS	ESCRITÓRIO À ESQUERDA	1	232,00
2,148	ARMÁRIO ALTO 2 PORTAS CENTER MÓVEIS	ESCRITÓRIO À ESQUERDA	1	232,00
2,149	ARMÁRIO ALTO 2 PORTAS CENTER MÓVEIS	ESCRITÓRIO À ESQUERDA	1	232,00
2,150	ARMÁRIO ALTO 2 PORTAS CENTER MÓVEIS	ESCRITÓRIO À ESQUERDA	1	232,00
2,151	GAVETEIRO 4 GAVETAS	ESCRITÓRIO À ESQUERDA	1	185,00
2,152	GAVETEIRO 3 GAVETAS BRANCO	ESCRITÓRIO À ESQUERDA	1	185,00
2,153	GAVETEIRO 3 GAVETAS GRANDE	ESCRITÓRIO À ESQUERDA	1	185,00
2,154	GAVETEIRO PEQUENO 4 PORTAS	ESCRITÓRIO À ESQUERDA	1	185,00
2,155	CADEIRA GIRATÓRIA COM ENCOSTO ROXA	ESCRITÓRIO À ESQUERDA	1	92,00
2,156	CADEIRA GIRATÓRIA COM ENCOSTO ROXA	ESCRITÓRIO À ESQUERDA	1	92,00
2,157	CADEIRA GIRATÓRIA COM ENCOSTO ROXA	ESCRITÓRIO À ESQUERDA	1	92,00
2,158	CADEIRA GIRATÓRIA COM ENCOSTO ROXA	ESCRITÓRIO À ESQUERDA	1	92,00
2,159	CADEIRA GIRATÓRIA COM ENCOSTO ROXA	ESCRITÓRIO À ESQUERDA	1	92,00
2,160	CADEIRA GIRATÓRIA COM ENCOSTO ROXA	ESCRITÓRIO À ESQUERDA	1	92,00
2,161	CADEIRA GIRATÓRIA COM ENCOSTO ROXA	ESCRITÓRIO À ESQUERDA	1	92,00

LAUDO DE AVALIAÇÃO

Nº 25.563.001/0320

DATA BASE: MARÇO / 2020

VALORES EM R\$

EMPRESA: BRASILCT COMÉRCIO E TURISMO S.A.

ENDEREÇO: ALAMEDA RIO NEGRO, 500, TORRE 1, 7º ANDAR - ALPHAVILLE INDUSTRIAL, BARUERI - SP

ITEM	DESCRIÇÃO	LOCAL	QTD	VALOR TOTAL MERCADO
2,162	CADEIRA GIRATÓRIA COM ENCOSTO ROXA	ESCRITÓRIO À ESQUERDA	1	92,00
2,163	CADEIRA GIRATÓRIA COM ENCOSTO ROXA	ESCRITÓRIO À ESQUERDA	1	92,00
2,164	CADEIRA GIRATÓRIA COM ENCOSTO ROXA	ESCRITÓRIO À ESQUERDA	1	92,00
2,165	CADEIRA GIRATÓRIA COM ENCOSTO ROXA	ESCRITÓRIO À ESQUERDA	1	92,00
2,166	CADEIRA GIRATÓRIA COM ENCOSTO ROXA	ESCRITÓRIO À ESQUERDA	1	92,00
2,167	CADEIRA GIRATÓRIA COM ENCOSTO ROXA	ESCRITÓRIO À ESQUERDA	1	92,00
2,168	CADEIRA GIRATÓRIA COM ENCOSTO ROXA	ESCRITÓRIO À ESQUERDA	1	92,00
2,169	CADEIRA GIRATÓRIA COM ENCOSTO ROXA	ESCRITÓRIO À ESQUERDA	1	92,00
2,170	CADEIRA GIRATÓRIA COM ENCOSTO ROXA	ESCRITÓRIO À ESQUERDA	1	92,00
2,171	CADEIRA GIRATÓRIA COM ENCOSTO ROXA	ESCRITÓRIO À ESQUERDA	1	92,00
2,172	CADEIRA GIRATÓRIA COM ENCOSTO ROXA	ESCRITÓRIO À ESQUERDA	1	92,00
2,173	CADEIRA GIRATÓRIA COM ENCOSTO ROXA	ESCRITÓRIO À ESQUERDA	1	92,00
2,174	CADEIRA GIRATÓRIA COM ENCOSTO ROXA	ESCRITÓRIO À ESQUERDA	1	92,00
2,175	CADEIRA GIRATÓRIA COM ENCOSTO ROXA	ESCRITÓRIO À ESQUERDA	1	92,00
2,176	CADEIRA GIRATÓRIA COM ENCOSTO ROXA	ESCRITÓRIO À ESQUERDA	1	92,00
2,177	CADEIRA GIRATÓRIA COM ENCOSTO ROXA	ESCRITÓRIO À ESQUERDA	1	92,00
2,178	CADEIRA GIRATÓRIA COM ENCOSTO ROXA	ESCRITÓRIO À ESQUERDA	1	92,00
2,179	CADEIRA GIRATÓRIA COM ENCOSTO ROXA	ESCRITÓRIO À ESQUERDA	1	92,00
2,180	CADEIRA GIRATÓRIA COM ENCOSTO ROXA	ESCRITÓRIO À ESQUERDA	1	92,00
2,181	CADEIRA GIRATÓRIA SEM BRAÇO PRETA MÓVEIS	ESCRITÓRIO À ESQUERDA	1	90,00
2,182	CADEIRA GIRATÓRIA SEM BRAÇO PRETA MÓVEIS	ESCRITÓRIO À ESQUERDA	1	90,00
2,183	CADEIRA GIRATÓRIA AZUL COM BRAÇO	ESCRITÓRIO À ESQUERDA	1	92,00
2,184	CADEIRA GIRATÓRIA AZUL COM BRAÇO	ESCRITÓRIO À ESQUERDA	1	92,00

LAUDO DE AVALIAÇÃO

Nº 25.563.001/0320

DATA BASE: MARÇO / 2020

VALORES EM R\$

EMPRESA: BRASILCT COMÉRCIO E TURISMO S.A.

ENDEREÇO: ALAMEDA RIO NEGRO, 500, TORRE 1, 7º ANDAR - ALPHAVILLE INDUSTRIAL, BARUERI - SP

ITEM	DESCRIÇÃO	LOCAL	QTD	VALOR TOTAL MERCADO
2,185	CADEIRA GIRATÓRIA AZUL COM BRAÇO	ESCRITÓRIO À ESQUERDA	1	92,00
2,186	CADEIRA GIRATÓRIA AZUL COM BRAÇO	ESCRITÓRIO À ESQUERDA	1	92,00
2,187	CADEIRA GIRATÓRIA AZUL COM BRAÇO	ESCRITÓRIO À ESQUERDA	1	92,00
2,188	CADEIRA GIRATÓRIA AZUL COM BRAÇO	ESCRITÓRIO À ESQUERDA	1	92,00
2,189	CADEIRA GIRATÓRIA AZUL COM BRAÇO	ESCRITÓRIO À ESQUERDA	1	92,00
2,190	CADEIRA GIRATÓRIA AZUL COM BRAÇO	ESCRITÓRIO À ESQUERDA	1	92,00
2,191	CADEIRA GIRATÓRIA AZUL COM BRAÇO	ESCRITÓRIO À ESQUERDA	1	92,00
2,192	CADEIRA GIRATÓRIA AZUL COM BRAÇO	ESCRITÓRIO À ESQUERDA	1	92,00
2,193	CADEIRA GIRATÓRIA AZUL COM BRAÇO	ESCRITÓRIO À ESQUERDA	1	92,00
2,194	CADEIRA GIRATÓRIA AZUL COM BRAÇO	ESCRITÓRIO À ESQUERDA	1	92,00
2,195	CADEIRA GIRATÓRIA AZUL COM BRAÇO	ESCRITÓRIO À ESQUERDA	1	92,00
2,196	CADEIRA GIRATÓRIA AZUL COM BRAÇO	ESCRITÓRIO À ESQUERDA	1	92,00
2,197	CADEIRA GIRATÓRIA AZUL COM BRAÇO	ESCRITÓRIO À ESQUERDA	1	92,00
2,198	CADEIRA GIRATÓRIA AZUL COM BRAÇO	ESCRITÓRIO À ESQUERDA	1	92,00
2,199	CADEIRA GIRATÓRIA AZUL COM BRAÇO	ESCRITÓRIO À ESQUERDA	1	92,00
2,200	CADEIRA GIRATÓRIA AZUL COM BRAÇO	ESCRITÓRIO À ESQUERDA	1	92,00
2,201	CADEIRA GIRATÓRIA AZUL COM BRAÇO	ESCRITÓRIO À ESQUERDA	1	92,00
2,202	CADEIRA GIRATÓRIA AZUL COM BRAÇO	ESCRITÓRIO À ESQUERDA	1	92,00
2,203	CADEIRA GIRATÓRIA AZUL COM BRAÇO	ESCRITÓRIO À ESQUERDA	1	92,00
2,204	CADEIRA GIRATÓRIA AZUL COM BRAÇO	ESCRITÓRIO À ESQUERDA	1	92,00
2,205	CADEIRA GIRATÓRIA AZUL COM BRAÇO	ESCRITÓRIO À ESQUERDA	1	92,00
2,206	CADEIRA GIRATÓRIA AZUL COM BRAÇO	ESCRITÓRIO À ESQUERDA	1	92,00
2,207	CADEIRA GIRATÓRIA AZUL COM BRAÇO	ESCRITÓRIO À ESQUERDA	1	92,00

LAUDO DE AVALIAÇÃO

N° 25.563.001/0320

DATA BASE: MARÇO / 2020

VALORES EM R\$

EMPRESA: BRASILCT COMÉRCIO E TURISMO S.A.

ENDEREÇO: ALAMEDA RIO NEGRO, 500, TORRE 1, 7º ANDAR - ALPHAVILLE INDUSTRIAL, BARUERI - SP

ITEM	DESCRIÇÃO	LOCAL	QTD	VALOR TOTAL MERCADO
2,208	CADEIRA GIRATÓRIA AZUL COM BRAÇO	ESCRITÓRIO À ESQUERDA	1	92,00
2,209	CADEIRA GIRATÓRIA AZUL COM BRAÇO	ESCRITÓRIO À ESQUERDA	1	92,00
2,210	CADEIRA GIRATORIA DIRETOR COM BRAÇO	ESCRITÓRIO À ESQUERDA	1	221,00
2,211	CADEIRA GIRATORIA DIRETOR COM BRAÇO	ESCRITÓRIO À ESQUERDA	1	221,00
2,212	CADEIRA GIRATORIA DIRETOR COM BRAÇO	ESCRITÓRIO À ESQUERDA	1	221,00
2,213	CADEIRA GIRATORIA DIRETOR COM BRAÇO	ESCRITÓRIO À ESQUERDA	1	221,00
2,214	CADEIRA GIRATORIA DIRETOR COM BRAÇO	ESCRITÓRIO À ESQUERDA	1	221,00
2,215	CADEIRA GIRATORIA DIRETOR COM BRAÇO	ESCRITÓRIO À ESQUERDA	1	221,00
2,216	CADEIRA GIRATÓRIA AZUL COM BRAÇO	ESCRITÓRIO À ESQUERDA	1	92,00
2,217	CABIDEIRO	ESCRITÓRIO À ESQUERDA	1	105,00
2,218	CADEIRA GIRATÓRIA AZUL COM BRAÇO	ESCRITÓRIO À ESQUERDA	1	92,00
2,219	CADEIRA GIRATÓRIA AZUL COM BRAÇO	ESCRITÓRIO À ESQUERDA	1	92,00
2,220	CADEIRA GIRATÓRIA AZUL COM BRAÇO	ESCRITÓRIO À ESQUERDA	1	92,00
2,221	CADEIRA GIRATÓRIA AZUL COM BRAÇO	ESCRITÓRIO À ESQUERDA	1	92,00
2,222	CADEIRA GIRATÓRIA AZUL COM BRAÇO	ESCRITÓRIO À ESQUERDA	1	92,00
2,223	CADEIRA GIRATÓRIA AZUL COM BRAÇO	ESCRITÓRIO À ESQUERDA	1	92,00
2,224	CADEIRA GIRATÓRIA AZUL COM BRAÇO	ESCRITÓRIO À ESQUERDA	1	92,00
2,225	CADEIRA GIRATÓRIA AZUL COM BRAÇO	ESCRITÓRIO À ESQUERDA	1	92,00
2,226	CADEIRA GIRATÓRIA AZUL COM BRAÇO	ESCRITÓRIO À ESQUERDA	1	92,00
2,227	CADEIRA GIRATÓRIA AZUL COM BRAÇO	ESCRITÓRIO À ESQUERDA	1	92,00
2,228	CADEIRA GIRATÓRIA AZUL COM BRAÇO	ESCRITÓRIO À ESQUERDA	1	92,00
2,229	CADEIRA GIRATÓRIA AZUL COM BRAÇO	ESCRITÓRIO À ESQUERDA	1	92,00
2,230	CADEIRA GIRATÓRIA AZUL COM BRAÇO	ESCRITÓRIO À ESQUERDA	1	92,00

LAUDO DE AVALIAÇÃO

Nº 25.563.001/0320

DATA BASE: MARÇO / 2020

VALORES EM R\$

EMPRESA: BRASILCT COMÉRCIO E TURISMO S.A.
ENDEREÇO: ALAMEDA RIO NEGRO, 500, TORRE 1, 7º ANDAR - ALPHAVILLE INDUSTRIAL, BARUERI - SP

ITEM	DESCRIÇÃO	LOCAL	QTD	VALOR TOTAL MERCADO
2,231	CADEIRA GIRATÓRIA AZUL COM BRAÇO	ESCRITÓRIO À ESQUERDA	1	92,00
2,232	CADEIRA GIRATÓRIA AZUL COM BRAÇO	ESCRITÓRIO À ESQUERDA	1	92,00
2,233	CADEIRA GIRATÓRIA AZUL COM BRAÇO	ESCRITÓRIO À ESQUERDA	1	92,00
2,234	CADEIRA GIRATÓRIA AZUL COM BRAÇO	ESCRITÓRIO À ESQUERDA	1	92,00
2,235	CADEIRA GIRATÓRIA AZUL COM BRAÇO	ESCRITÓRIO À ESQUERDA	1	92,00
2,236	CADEIRA GIRATÓRIA AZUL COM BRAÇO	ESCRITÓRIO À ESQUERDA	1	92,00
2,237	CADEIRA GIRATÓRIA AZUL COM BRAÇO	ESCRITÓRIO À ESQUERDA	1	92,00
2,238	CADEIRA GIRATÓRIA AZUL COM BRAÇO	ESCRITÓRIO À ESQUERDA	1	92,00
2,239	CABIDEIRO	ESCRITÓRIO À ESQUERDA	1	105,00
2,240	FLIP CHART	MARKETING	1	224,00
2,241	ARMÁRIO ALTO 2 PORTAS	MARKETING	1	232,00
2,242	GAVETEIRO 3 GAVETAS	MARKETING	2	371,00
2,243	ARMÁRIO MÉDIO 2 PORTAS COM RODÍZIO	MARKETING	1	232,00
2,244	ARMÁRIO MÉDIO 2 PORTAS COM RODÍZIO	MARKETING	1	232,00
2,245	ARMÁRIO MÉDIO 2 PORTAS COM RODÍZIO	MARKETING	1	232,00
2,246	TV LED 42 PHILLIPS 42PFL3007D/78	MARKETING	1	804,00
2,247	TV LED 32 PHILLIPS 32PHG4900/78	MARKETING	1	414,00
2,248	COFRE ELÉTRICO TRANKAR	MARKETING	1	384,00
2,249	ESTAÇÃO DE TRABALHO 6 LUGARES COM DIVISÓRIA	MARKETING	1	780,00
2,250	GAVETEIRO 4 GAVETAS	MARKETING	1	185,00
2,251	GAVETEIRO 4 GAVETAS	MARKETING	1	185,00
2,252	GAVETEIRO 3 GAVETAS	MARKETING	1	185,00
2,253	GAVETEIRO 4 GAVETAS	MARKETING	1	185,00
2,254	GAVETEIRO 4 GAVETAS	MARKETING	1	185,00
2,255	CADEIRA GIRATORIA DIRETOR COM BRAÇO	MARKETING	1	221,00
2,256	CADEIRA ESTOFADA GIRATÓRIA COM BRAÇO	MARKETING	1	92,00
2,257	CADEIRA ESTOFADA GIRATÓRIA COM BRAÇO	MARKETING	1	92,00
2,258	CADEIRA ESTOFADA GIRATÓRIA COM BRAÇO	MARKETING	1	92,00
2,259	CADEIRA ESTOFADA GIRATÓRIA COM BRAÇO	MARKETING	1	92,00
2,260	IP PHONE GRANDSTREAM GXP1620/1625	MARKETING	16	2.258,00
2,261	IP PHONE GRANDSTREAM GXP1620/1625	MARKETING	16	2.258,00
2,262	IP PHONE GRANDSTREAM GXP1620/1625	MARKETING	15	2.117,00

LAUDO DE AVALIAÇÃO

Nº 25.563.001/0320

DATA BASE: MARÇO / 2020

VALORES EM R\$

EMPRESA: BRASILCT COMÉRCIO E TURISMO S.A.

ENDEREÇO: ALAMEDA RIO NEGRO, 500, TORRE 1, 7º ANDAR - ALPHAVILLE INDUSTRIAL, BARUERI - SP

ITEM	DESCRIÇÃO	LOCAL	QTD	VALOR TOTAL MERCADO
2,263	IP PHONE GRANDSTREAM GXP2170	MARKETING	12	5.083,00
2,264	COOLER AEROCOOL VX SERIES 350W	MARKETING	1	47,00
2,265	CAFETERIA ARNO	MARKETING	1	134,00
2,266	MINI GELADEIRA MULTILASER	MARKETING	1	127,00
2,267	MICROONDAS BRASTEMP BMS45BBNA/220	COPA 2	1	219,00
2,268	REFRIGERADOR ELETROLUX RE 28 SUPER	COPA 2	1	208,00
2,269	REFRIGERADOR CONSUL 280	COPA 2	1	425,00
2,270	ARMÁRIO 2 PORTAS BRANCO CENTER MÓVEIS	COPA 2	1	232,00
2,271	FILTRO DE ÁGUA EUROPA SUMMER LINE PLUS	COPA 2	1	1.280,00
2,272	BANCADA DE MADEIRA	COPA 2	1	171,00
2,273	BANCADA DE MADEIRA	COPA 2	1	171,00
2,274	BANQUETA PRETA UTIL	COPA 2	1	68,00
2,275	CADEIRA FIXA PRETA	COPA 2	1	43,00
2,276	CADEIRA FIXA PRETA	COPA 2	1	43,00
2,277	CADEIRA FIXA PRETA	COPA 2	1	43,00
2,278	FRIGOBAR CONSUL COMPACTO 80	SALA DE DESCOMPRESSÃO	1	425,00
2,279	CAFETEIRA NESPRESSO C60	SALA DE DESCOMPRESSÃO	1	162,00
2,280	SOFÁ TRAMONTINA	SALA DE DESCOMPRESSÃO	2	2.800,00
2,281	TV LED 49 SAMSUNG UN49MU6100G	SALA DE DESCOMPRESSÃO	1	995,00
2,282	SOFÁ TRAMONTINA	SALA DE DESCOMPRESSÃO	2	2.800,00
2,283	TV LED 49 SAMSUNG UN49MU6100G	SALA DE DESCOMPRESSÃO	1	995,00
2,284	VIDEO GAME SONY PS4	SALA DE DESCOMPRESSÃO	1	913,00
2,285	SISTEMA DE SOM DENON AVR-S530BT	SALA DE DESCOMPRESSÃO	1	1.042,00
2,286	MESA QUADRADA	SALA DE DESCOMPRESSÃO	1	292,00
2,287	MESA QUADRADA	SALA DE DESCOMPRESSÃO	1	292,00
2,288	MESA QUADRADA	SALA DE DESCOMPRESSÃO	1	292,00
2,289	MESA QUADRADA	SALA DE DESCOMPRESSÃO	1	292,00
2,290	MESA QUADRADA	SALA DE DESCOMPRESSÃO	1	292,00
2,291	MESA QUADRADA	SALA DE DESCOMPRESSÃO	1	292,00

LAUDO DE AVALIAÇÃO

Nº 25.563.001/0320

DATA BASE: MARÇO / 2020

VALORES EM RS

EMPRESA: BRASILCT COMÉRCIO E TURISMO S.A.

ENDEREÇO: ALAMEDA RIO NEGRO, 500, TORRE 1, 7º ANDAR - ALPHAVILLE INDUSTRIAL, BARUERI - SP

ITEM	DESCRIÇÃO	LOCAL	QTD	VALOR TOTAL MERCADO
2,292	CADEIRA FIXA TRAMONTINA PLÁSTICO	SALA DE DESCOMPRESSÃO	1	118,00
2,293	CADEIRA FIXA TRAMONTINA PLÁSTICO	SALA DE DESCOMPRESSÃO	1	118,00
2,294	CADEIRA FIXA TRAMONTINA PLÁSTICO	SALA DE DESCOMPRESSÃO	1	118,00
2,295	CADEIRA FIXA TRAMONTINA PLÁSTICO	SALA DE DESCOMPRESSÃO	1	118,00
2,296	CADEIRA FIXA TRAMONTINA PLÁSTICO	SALA DE DESCOMPRESSÃO	1	118,00
2,297	CADEIRA FIXA TRAMONTINA PLÁSTICO	SALA DE DESCOMPRESSÃO	1	118,00
2,298	CADEIRA FIXA TRAMONTINA PLÁSTICO	SALA DE DESCOMPRESSÃO	1	118,00
2,299	CADEIRA FIXA TRAMONTINA PLÁSTICO	SALA DE DESCOMPRESSÃO	1	118,00
2,300	CADEIRA FIXA TRAMONTINA PLÁSTICO	SALA DE DESCOMPRESSÃO	1	118,00
2,301	CADEIRA FIXA TRAMONTINA PLÁSTICO	SALA DE DESCOMPRESSÃO	1	118,00
2,302	CADEIRA FIXA TRAMONTINA PLÁSTICO	SALA DE DESCOMPRESSÃO	1	118,00
2,303	CADEIRA FIXA TRAMONTINA PLÁSTICO	SALA DE DESCOMPRESSÃO	1	118,00
2,304	CADEIRA FIXA TRAMONTINA PLÁSTICO	SALA DE DESCOMPRESSÃO	1	118,00
2,305	CADEIRA FIXA TRAMONTINA PLÁSTICO	SALA DE DESCOMPRESSÃO	1	118,00
2,306	CADEIRA FIXA TRAMONTINA PLÁSTICO	SALA DE DESCOMPRESSÃO	1	118,00
2,307	CADEIRA FIXA TRAMONTINA PLÁSTICO	SALA DE DESCOMPRESSÃO	1	118,00
2,308	CADEIRA FIXA TRAMONTINA PLÁSTICO	SALA DE DESCOMPRESSÃO	1	118,00
2,309	CADEIRA FIXA TRAMONTINA PLÁSTICO	SALA DE DESCOMPRESSÃO	1	118,00
2,310	CADEIRA FIXA TRAMONTINA PLÁSTICO	SALA DE DESCOMPRESSÃO	1	118,00
2,311	CADEIRA FIXA TRAMONTINA PLÁSTICO	SALA DE DESCOMPRESSÃO	1	118,00
2,312	CADEIRA FIXA TRAMONTINA PLÁSTICO	SALA DE DESCOMPRESSÃO	1	118,00
2,313	CADEIRA FIXA TRAMONTINA PLÁSTICO	SALA DE DESCOMPRESSÃO	1	118,00
2,314	CADEIRA FIXA TRAMONTINA PLÁSTICO	SALA DE DESCOMPRESSÃO	1	118,00

LAUDO DE AVALIAÇÃO

Nº 25.563.001/0320

DATA BASE: MARÇO / 2020

VALORES EM R\$

EMPRESA: BRASILCT COMÉRCIO E TURISMO S.A.

ENDEREÇO: ALAMEDA RIO NEGRO, 500, TORRE 1, 7º ANDAR - ALPHAVILLE INDUSTRIAL, BARUERI - SP

ITEM	DESCRIÇÃO	LOCAL	QTD	VALOR TOTAL MERCADO
2,315	CADEIRA FIXA TRAMONTINA PLÁSTICO	SALA DE DESCOMPRESSÃO	1	118,00
2,316	CADEIRA FIXA TRAMONTINA PLÁSTICO	SALA DE DESCOMPRESSÃO	1	118,00
2,317	CADEIRA FIXA TRAMONTINA PLÁSTICO	SALA DE DESCOMPRESSÃO	1	118,00
2,318	CADEIRA FIXA TRAMONTINA PLÁSTICO	SALA DE DESCOMPRESSÃO	1	118,00
2,319	MESA DE BILHAR	SALA DE DESCOMPRESSÃO	1	726,00
2,320	BALCÃO 4 PORTAS CINZA	SALA DE DESCOMPRESSÃO	1	336,00
2,321	ESCADA 3 DEGRAUS BOTAFOGO LAR LAZER	SALA DE DESCOMPRESSÃO	1	32,00
2,322	EXTENSÃO ELÉTRICA OCTO TOTEN EASYPLUG 6 TOMADAS 2 USB BIVOLT	SALA DE DESCOMPRESSÃO	1	144,00
2,323	PUFF TOKSTOCK	SALA DE DESCOMPRESSÃO	1	49,00
2,324	PUFF TOKSTOCK	SALA DE DESCOMPRESSÃO	1	49,00
2,325	PUFF TOKSTOCK	SALA DE DESCOMPRESSÃO	1	49,00
2,326	PUFF TOKSTOCK	SALA DE DESCOMPRESSÃO	1	49,00
2,327	RACK BRANCO 2 GAVETAS	SALA DE DESCOMPRESSÃO	1	423,00
2,328	VENTILADOR CADENCE CLIMATIZE 300	SALA DE DESCOMPRESSÃO	1	119,00
2,329	GAVETEIRO BRV MÓVEIS	SALA DE DESCOMPRESSÃO	1	185,00
2,330	CADEIRA GIRATÓRIA SEM BRAÇO PRETA	SALA DE DESCOMPRESSÃO	1	79,00
2,331	CADEIRA COM BRAÇO PRETA	SALA DE DESCOMPRESSÃO	1	148,00
2,332	CADEIRA COM BRAÇO PRETA	SALA DE DESCOMPRESSÃO	1	148,00
2,333	CADEIRA COM BRAÇO PRETA	SALA DE DESCOMPRESSÃO	1	148,00
2,334	CADEIRA COM BRAÇO PRETA	SALA DE DESCOMPRESSÃO	1	148,00
2,335	CADEIRA GIRATÓRIA AZUL COM BRAÇO	SALA DE DESCOMPRESSÃO	1	92,00
2,336	CADEIRA GIRATÓRIA AZUL COM BRAÇO	SALA DE DESCOMPRESSÃO	1	92,00
2,337	CADEIRA GIRATÓRIA AZUL COM BRAÇO	SALA DE DESCOMPRESSÃO	1	92,00

LAUDO DE AVALIAÇÃO

Nº 25.563.001/0320

DATA BASE: MARÇO / 2020

VALORES EM RS

EMPRESA: BRASILCT COMÉRCIO E TURISMO S.A.

ENDEREÇO: ALAMEDA RIO NEGRO, 500, TORRE 1, 7º ANDAR - ALPHAVILLE INDUSTRIAL, BARUERI - SP

ITEM	DESCRIÇÃO	LOCAL	QTD	VALOR TOTAL MERCADO
2,338	CADEIRA COM BRAÇO PRETA	SALA DE DESCOMPRESSÃO	1	148,00
2,339	CADEIRA GIRATÓRIA AZUL COM BRAÇO	SALA DE DESCOMPRESSÃO	1	92,00
2,340	CADEIRA GIRATÓRIA AZUL COM BRAÇO	SALA DE DESCOMPRESSÃO	1	92,00
2,341	CADEIRA GIRATÓRIA AZUL COM BRAÇO	SALA DE DESCOMPRESSÃO	1	92,00
2,342	CADEIRA COM BRAÇO PRETA	SALA DE DESCOMPRESSÃO	1	148,00
2,343	CADEIRA GIRATÓRIA SEM BRAÇO PRETA MAYEE MÓVEIS	SALA DE DESCOMPRESSÃO	1	90,00
2,344	CADEIRA GIRATÓRIA SEM BRAÇO PRETA MAYEE MÓVEIS	SALA DE DESCOMPRESSÃO	1	90,00
2,345	CADEIRA GIRATÓRIA SEM BRAÇO PRETA MAYEE MÓVEIS	SALA DE DESCOMPRESSÃO	1	90,00
2,346	CADEIRA GIRATÓRIA AZUL COM BRAÇO	SALA DE DESCOMPRESSÃO	1	92,00
2,347	CADEIRA GIRATÓRIA AZUL COM BRAÇO	SALA DE DESCOMPRESSÃO	1	92,00
2,348	CADEIRA GIRATÓRIA AZUL COM BRAÇO	SALA DE DESCOMPRESSÃO	1	92,00
2,349	CADEIRA GIRATÓRIA AZUL COM BRAÇO	SALA DE DESCOMPRESSÃO	1	92,00
2,350	CADEIRA GIRATÓRIA COM APOIO NAS COSTAS	SALA DE DESCOMPRESSÃO	1	92,00
2,351	MESA DE PING-PONG	SALA DE DESCOMPRESSÃO	1	234,00
2,352	CADEIRA SUSPensa DE PALHA	SALA DE DESCOMPRESSÃO	2	1.167,00
2,353	CADEIRA GIRATÓRIAS COM BRAÇO	SALA DE DESCOMPRESSÃO	17	1.567,00
2,354	GAVETEIRO 3 GAVETAS	SALA DE DESCOMPRESSÃO	1	185,00
2,355	PURIFICADOR EUROPA SUMMERLINEPLUS	COPA 1	1	1.280,00
2,356	MICROONDAS BRASTEMP ATIVE	COPA 1	1	219,00
2,357	FRIGOBAR CONSUL CRC12ABANA20	COPA 1	1	614,00
2,358	CAFETEIRA CADENCE ROYAL CAFÉ	COPA 1	1	44,00
2,359	AUTOMATIC COFFEE MAKER MARCHESONI	COPA 1	1	360,00
2,360	ARMÁRIO EMBUTIDO DUAS PORTAS	COPA 1	1	263,00
2,361	ARMÁRIO BAIXO 2 PORTAS	RH	1	139,00
2,362	ARMÁRIO ALTO 2 PORTAS	RH	1	232,00
2,363	ARMÁRIO ALTO 2 PORTAS	RH	1	232,00
2,364	ESTAÇÃO DE TRABALHO 4 LUGARES COM DIVISÓRIA E 2 GAVETEIROS 4 GAVETAS	RH	1	654,00

LAUDO DE AVALIAÇÃO

Nº 25.563.001/0320

DATA BASE: MARÇO / 2020

VALORES EM RS

EMPRESA: BRASILCT COMÉRCIO E TURISMO S.A.

ENDEREÇO: ALAMEDA RIO NEGRO, 500, TORRE 1, 7º ANDAR - ALPHAVILLE INDUSTRIAL, BARUERI - SP

ITEM	DESCRIÇÃO	LOCAL	QTD	VALOR TOTAL MERCADO
2,365	CADEIRA ESTOFADA GIRATÓRIA COM BRAÇO	RH	1	92,00
2,366	CADEIRA ESTOFADA GIRATÓRIA COM BRAÇO	RH	1	92,00
2,367	CADEIRA ESTOFADA GIRATÓRIA COM BRAÇO	RH	1	92,00
2,368	CADEIRA COURVIN GIRATÓRIA SEM BRAÇO	RH	1	90,00
2,369	VENTILADOR CADENCE CLIMATIZE 300	RH	1	119,00
2,370	ARMÁRIO ALTO 2 PORTAS CENTER MOVEIS	ESCRITÓRIO À DIREITA	1	232,00
2,371	ARMÁRIO ALTO 2 PORTAS CENTER MOVEIS	ESCRITÓRIO À DIREITA	1	232,00
2,372	GAVETEIRO DUPLO 6 GAVETAS CENTER MOVEIS	ESCRITÓRIO À DIREITA	1	185,00
2,373	GAVETEIRO DUPLO 6 GAVETAS CENTER MOVEIS	ESCRITÓRIO À DIREITA	1	185,00
2,374	GAVETEIRO DE RODINHA 4 GAVETAS CENTER MOVEIS	ESCRITÓRIO À DIREITA	1	185,00
2,375	ESTAÇÃO DE TRABALHO 8 LUGARES	ESCRITÓRIO À DIREITA	1	1.180,00
2,376	ESTAÇÃO DE TRABALHO 8 LUGARES	ESCRITÓRIO À DIREITA	1	1.180,00
2,377	ESTAÇÃO DE TRABALHO 8 LUGARES	ESCRITÓRIO À DIREITA	1	1.180,00
2,378	ESTAÇÃO DE TRABALHO 8 LUGARES	ESCRITÓRIO À DIREITA	1	1.180,00
2,379	ESTAÇÃO DE TRABALHO 8 LUGARES	ESCRITÓRIO À DIREITA	1	1.180,00
2,380	ESTAÇÃO DE TRABALHO 8 LUGARES	ESCRITÓRIO À DIREITA	1	1.180,00
2,381	ESTAÇÃO DE TRABALHO 8 LUGARES	ESCRITÓRIO À DIREITA	1	1.180,00
2,382	ESTAÇÃO DE TRABALHO 8 LUGARES	ESCRITÓRIO À DIREITA	1	1.180,00
2,383	ESTAÇÃO DE TRABALHO 8 LUGARES	ESCRITÓRIO À DIREITA	1	1.180,00
2,384	ESTAÇÃO DE TRABALHO 8 LUGARES	ESCRITÓRIO À DIREITA	1	1.180,00
2,385	ESTAÇÃO DE TRABALHO 4 LUGARES	ESCRITÓRIO À DIREITA	1	654,00
2,386	ARMÁRIO BAIXO 2 PORTAS CENTER MOVEIS	ESCRITÓRIO À DIREITA	1	139,00
2,387	ARMÁRIO ALTO 2 PORTAS CENTER MOVEIS	ESCRITÓRIO À DIREITA	1	232,00
2,388	ARMÁRIO ALTO 2 PORTAS CENTER MOVEIS	ESCRITÓRIO À DIREITA	1	232,00
2,389	ARMÁRIO ALTO 2 PORTAS CENTER MOVEIS	ESCRITÓRIO À DIREITA	1	232,00

LAUDO DE AVALIAÇÃO

Nº 25.563.001/0320

DATA BASE: MARÇO / 2020

VALORES EM R\$

EMPRESA: BRASILCT COMÉRCIO E TURISMO S.A.

ENDEREÇO: ALAMEDA RIO NEGRO, 500, TORRE 1, 7º ANDAR - ALPHAVILLE INDUSTRIAL, BARUERI - SP

ITEM	DESCRIÇÃO	LOCAL	QTD	VALOR TOTAL MERCADO
2,390	MESA REDONDA	ESCRITÓRIO À DIREITA	1	181,00
2,391	MESA REDONDA	ESCRITÓRIO À DIREITA	1	181,00
2,392	CADEIRA ESTOFADA FIXA	ESCRITÓRIO À DIREITA	1	81,00
2,393	CADEIRA ESTOFADA FIXA	ESCRITÓRIO À DIREITA	1	81,00
2,394	CADEIRA ESTOFADA FIXA	ESCRITÓRIO À DIREITA	1	81,00
2,395	CADEIRA ESTOFADA FIXA	ESCRITÓRIO À DIREITA	1	81,00
2,396	CADEIRA ESTOFADA FIXA	ESCRITÓRIO À DIREITA	1	81,00
2,397	CADEIRA ESTOFADA FIXA	ESCRITÓRIO À DIREITA	1	81,00
2,398	CADEIRA ESTOFADA FIXA	ESCRITÓRIO À DIREITA	1	81,00
2,399	CADEIRA ESTOFADA FIXA	ESCRITÓRIO À DIREITA	1	81,00
2,400	CADEIRA ESTOFADA FIXA	ESCRITÓRIO À DIREITA	1	81,00
2,401	CADEIRA GIRATORIA DIRETOR COM BRAÇO	ESCRITÓRIO À DIREITA	1	221,00
2,402	CADEIRA GIRATORIA DIRETOR COM BRAÇO	ESCRITÓRIO À DIREITA	1	221,00
2,403	CADEIRA GIRATORIA DIRETOR COM BRAÇO	ESCRITÓRIO À DIREITA	1	221,00
2,404	CADEIRA GIRATORIA DIRETOR COM BRAÇO	ESCRITÓRIO À DIREITA	1	221,00
2,405	CADEIRA GIRATORIA DIRETOR COM BRAÇO	ESCRITÓRIO À DIREITA	1	221,00
2,406	CADEIRA ESTOFADA GIRATÓRIA COM BRAÇO	ESCRITÓRIO À DIREITA	1	92,00
2,407	CADEIRA ESTOFADA GIRATÓRIA COM BRAÇO	ESCRITÓRIO À DIREITA	1	92,00
2,408	CADEIRA ESTOFADA GIRATÓRIA COM BRAÇO	ESCRITÓRIO À DIREITA	1	92,00
2,409	CADEIRA ESTOFADA GIRATÓRIA COM BRAÇO	ESCRITÓRIO À DIREITA	1	92,00
2,410	CADEIRA ESTOFADA GIRATÓRIA COM BRAÇO	ESCRITÓRIO À DIREITA	1	92,00
2,411	CADEIRA ESTOFADA GIRATÓRIA COM BRAÇO	ESCRITÓRIO À DIREITA	1	92,00
2,412	CADEIRA ESTOFADA GIRATÓRIA COM BRAÇO	ESCRITÓRIO À DIREITA	1	92,00

LAUDO DE AVALIAÇÃO

Nº 25.563.001/0320

DATA BASE: MARÇO / 2020

VALORES EM R\$

EMPRESA: BRASILCT COMÉRCIO E TURISMO S.A.**ENDEREÇO: ALAMEDA RIO NEGRO, 500, TORRE 1, 7º ANDAR - ALPHAVILLE INDUSTRIAL, BARUERI - SP**

ITEM	DESCRIÇÃO	LOCAL	QTD	VALOR TOTAL MERCADO
2,413	CADEIRA ESTOFADA GIRATÓRIA COM BRAÇO	ESCRITÓRIO À DIREITA	1	92,00
2,414	CADEIRA ESTOFADA GIRATÓRIA COM BRAÇO	ESCRITÓRIO À DIREITA	1	92,00
2,415	CADEIRA ESTOFADA GIRATÓRIA COM BRAÇO	ESCRITÓRIO À DIREITA	1	92,00
2,416	CADEIRA ESTOFADA GIRATÓRIA COM BRAÇO	ESCRITÓRIO À DIREITA	1	92,00
2,417	CADEIRA ESTOFADA GIRATÓRIA COM BRAÇO	ESCRITÓRIO À DIREITA	1	92,00
2,418	CADEIRA GIRATORIA DIRETOR COM BRAÇO	ESCRITÓRIO À DIREITA	1	221,00
2,419	CADEIRA GIRATORIA DIRETOR COM BRAÇO	ESCRITÓRIO À DIREITA	1	221,00
2,420	CADEIRA ESTOFADA GIRATÓRIA COM BRAÇO	ESCRITÓRIO À DIREITA	1	92,00
2,421	CADEIRA ESTOFADA GIRATÓRIA COM BRAÇO	ESCRITÓRIO À DIREITA	1	92,00
2,422	CADEIRA ESTOFADA GIRATÓRIA COM BRAÇO	ESCRITÓRIO À DIREITA	1	92,00
2,423	CADEIRA ESTOFADA GIRATÓRIA COM BRAÇO	ESCRITÓRIO À DIREITA	1	92,00
2,424	CADEIRA ESTOFADA GIRATÓRIA COM BRAÇO	ESCRITÓRIO À DIREITA	1	92,00
2,425	CADEIRA ESTOFADA GIRATÓRIA COM BRAÇO	ESCRITÓRIO À DIREITA	1	92,00
2,426	CADEIRA ESTOFADA GIRATÓRIA COM BRAÇO	ESCRITÓRIO À DIREITA	1	92,00
2,427	CADEIRA ESTOFADA GIRATÓRIA COM BRAÇO	ESCRITÓRIO À DIREITA	1	92,00
2,428	CADEIRA ESTOFADA GIRATÓRIA COM BRAÇO	ESCRITÓRIO À DIREITA	1	92,00
2,429	CADEIRA ESTOFADA GIRATÓRIA COM BRAÇO	ESCRITÓRIO À DIREITA	1	92,00
2,430	CADEIRA ESTOFADA GIRATÓRIA COM BRAÇO	ESCRITÓRIO À DIREITA	1	92,00
2,431	CADEIRA ESTOFADA GIRATÓRIA COM BRAÇO	ESCRITÓRIO À DIREITA	1	92,00
2,432	CADEIRA ESTOFADA GIRATÓRIA COM BRAÇO	ESCRITÓRIO À DIREITA	1	92,00
2,433	CADEIRA ESTOFADA GIRATÓRIA COM BRAÇO	ESCRITÓRIO À DIREITA	1	92,00
2,434	CADEIRA ESTOFADA GIRATÓRIA COM BRAÇO	ESCRITÓRIO À DIREITA	1	92,00
2,435	CADEIRA ESTOFADA GIRATÓRIA COM BRAÇO	ESCRITÓRIO À DIREITA	1	92,00

LAUDO DE AVALIAÇÃO

Nº 25.563.001/0320

DATA BASE: MARÇO / 2020

VALORES EM R\$

EMPRESA: BRASILCT COMÉRCIO E TURISMO S.A.

ENDEREÇO: ALAMEDA RIO NEGRO, 500, TORRE 1, 7º ANDAR - ALPHAVILLE INDUSTRIAL, BARUERI - SP

ITEM	DESCRIÇÃO	LOCAL	QTD	VALOR TOTAL MERCADO
2,436	CADEIRA ESTOFADA GIRATÓRIA COM BRAÇO	ESCRITÓRIO À DIREITA	1	92,00
2,437	CADEIRA ESTOFADA GIRATÓRIA COM BRAÇO	ESCRITÓRIO À DIREITA	1	92,00
2,438	CADEIRA ESTOFADA GIRATÓRIA COM BRAÇO	ESCRITÓRIO À DIREITA	1	92,00
2,439	CADEIRA ESTOFADA GIRATÓRIA COM BRAÇO	ESCRITÓRIO À DIREITA	1	92,00
2,440	CADEIRA ESTOFADA GIRATÓRIA COM BRAÇO	ESCRITÓRIO À DIREITA	1	92,00
2,441	CADEIRA ESTOFADA GIRATÓRIA COM BRAÇO	ESCRITÓRIO À DIREITA	1	92,00
2,442	CADEIRA GIRATORIA DIRETOR COM BRAÇO	ESCRITÓRIO À DIREITA	1	221,00
2,443	CADEIRA GIRATORIA DIRETOR COM BRAÇO	ESCRITÓRIO À DIREITA	1	221,00
2,444	CADEIRA GIRATORIA DIRETOR COM BRAÇO	ESCRITÓRIO À DIREITA	1	221,00
2,445	CADEIRA GIRATORIA DIRETOR COM BRAÇO	ESCRITÓRIO À DIREITA	1	221,00
2,446	CADEIRA GIRATORIA DIRETOR COM BRAÇO	ESCRITÓRIO À DIREITA	1	221,00
2,447	CADEIRA ESTOFADA GIRATÓRIA COM BRAÇO	ESCRITÓRIO À DIREITA	1	92,00
2,448	CADEIRA ESTOFADA GIRATÓRIA COM BRAÇO	ESCRITÓRIO À DIREITA	1	92,00
2,449	CADEIRA ESTOFADA GIRATÓRIA COM BRAÇO	ESCRITÓRIO À DIREITA	1	92,00
2,450	CADEIRA ESTOFADA GIRATÓRIA COM BRAÇO	ESCRITÓRIO À DIREITA	1	92,00
2,451	CADEIRA ESTOFADA GIRATÓRIA COM BRAÇO	ESCRITÓRIO À DIREITA	1	92,00
2,452	CADEIRA ESTOFADA GIRATÓRIA COM BRAÇO	ESCRITÓRIO À DIREITA	1	92,00
2,453	CADEIRA ESTOFADA GIRATÓRIA COM BRAÇO	ESCRITÓRIO À DIREITA	1	92,00
2,454	CADEIRA ESTOFADA GIRATÓRIA COM BRAÇO	ESCRITÓRIO À DIREITA	1	92,00
2,455	CADEIRA ESTOFADA GIRATÓRIA COM BRAÇO	ESCRITÓRIO À DIREITA	1	92,00
2,456	CADEIRA ESTOFADA GIRATÓRIA COM BRAÇO	ESCRITÓRIO À DIREITA	1	92,00
2,457	CADEIRA ESTOFADA GIRATÓRIA COM BRAÇO	ESCRITÓRIO À DIREITA	1	92,00
2,458	CADEIRA ESTOFADA GIRATÓRIA COM BRAÇO	ESCRITÓRIO À DIREITA	1	92,00

LAUDO DE AVALIAÇÃO

N° 25.563.001/0320

DATA BASE: MARÇO / 2020

VALORES EM R\$

EMPRESA: BRASILCT COMÉRCIO E TURISMO S.A.
ENDEREÇO: ALAMEDA RIO NEGRO, 500, TORRE 1, 7º ANDAR - ALPHAVILLE INDUSTRIAL, BARUERI - SP

ITEM	DESCRIÇÃO	LOCAL	QTD	VALOR TOTAL MERCADO
2,459	CADEIRA ESTOFADA GIRATÓRIA COM BRAÇO	ESCRITÓRIO À DIREITA	1	92,00
2,460	CADEIRA ESTOFADA GIRATÓRIA COM BRAÇO	ESCRITÓRIO À DIREITA	1	92,00
2,461	CADEIRA ESTOFADA GIRATÓRIA COM BRAÇO	ESCRITÓRIO À DIREITA	1	92,00
2,462	CADEIRA ESTOFADA GIRATÓRIA COM BRAÇO	ESCRITÓRIO À DIREITA	1	92,00
2,463	CADEIRA ESTOFADA GIRATÓRIA COM BRAÇO	ESCRITÓRIO À DIREITA	1	92,00
2,464	CADEIRA ESTOFADA GIRATÓRIA COM BRAÇO	ESCRITÓRIO À DIREITA	1	92,00
2,465	CADEIRA ESTOFADA GIRATÓRIA COM BRAÇO	ESCRITÓRIO À DIREITA	1	92,00
2,466	CADEIRA ESTOFADA GIRATÓRIA COM BRAÇO	ESCRITÓRIO À DIREITA	1	92,00
2,467	CADEIRA GIRATORIA DIRETOR COM BRAÇO	ESCRITÓRIO À DIREITA	1	221,00
2,468	CADEIRA GIRATORIA DIRETOR COM BRAÇO	ESCRITÓRIO À DIREITA	1	221,00
2,469	CADEIRA ESTOFADA GIRATÓRIA COM BRAÇO	ESCRITÓRIO À DIREITA	1	92,00
2,470	CADEIRA ESTOFADA GIRATÓRIA COM BRAÇO	ESCRITÓRIO À DIREITA	1	92,00
2,471	CADEIRA ESTOFADA GIRATÓRIA COM BRAÇO	ESCRITÓRIO À DIREITA	1	92,00
2,472	CADEIRA ESTOFADA GIRATÓRIA COM BRAÇO	ESCRITÓRIO À DIREITA	1	92,00
2,473	CADEIRA ESTOFADA GIRATÓRIA COM BRAÇO	ESCRITÓRIO À DIREITA	1	92,00
2,474	CADEIRA ESTOFADA GIRATÓRIA COM BRAÇO	ESCRITÓRIO À DIREITA	1	92,00
2,475	CADEIRA ESTOFADA GIRATÓRIA COM BRAÇO	ESCRITÓRIO À DIREITA	1	92,00
2,476	CADEIRA ESTOFADA GIRATÓRIA COM BRAÇO	ESCRITÓRIO À DIREITA	1	92,00
2,477	CADEIRA ESTOFADA GIRATÓRIA COM BRAÇO	ESCRITÓRIO À DIREITA	1	92,00
2,478	CADEIRA ESTOFADA GIRATÓRIA COM BRAÇO	ESCRITÓRIO À DIREITA	1	92,00
2,479	CADEIRA ESTOFADA GIRATÓRIA COM BRAÇO	ESCRITÓRIO À DIREITA	1	92,00
2,480	CADEIRA ESTOFADA GIRATÓRIA COM BRAÇO	ESCRITÓRIO À DIREITA	1	92,00
2,481	CADEIRA ESTOFADA GIRATÓRIA COM BRAÇO	ESCRITÓRIO À DIREITA	1	92,00

LAUDO DE AVALIAÇÃO

Nº 25.563.001/0320

DATA BASE: MARÇO / 2020

VALORES EM R\$

EMPRESA: BRASILCT COMÉRCIO E TURISMO S.A.
ENDEREÇO: ALAMEDA RIO NEGRO, 500, TORRE 1, 7º ANDAR - ALPHAVILLE INDUSTRIAL, BARUERI - SP

ITEM	DESCRIÇÃO	LOCAL	QTD	VALOR TOTAL MERCADO
2,482	CADEIRA ESTOFADA GIRATÓRIA COM BRAÇO	ESCRITÓRIO À DIREITA	1	92,00
2,483	CADEIRA ESTOFADA GIRATÓRIA COM BRAÇO	ESCRITÓRIO À DIREITA	1	92,00
2,484	CADEIRA ESTOFADA GIRATÓRIA COM BRAÇO	ESCRITÓRIO À DIREITA	1	92,00
2,485	CADEIRA ESTOFADA GIRATÓRIA COM BRAÇO	ESCRITÓRIO À DIREITA	1	92,00
2,486	CADEIRA ESTOFADA GIRATÓRIA COM BRAÇO	ESCRITÓRIO À DIREITA	1	92,00
2,487	CADEIRA ESTOFADA GIRATÓRIA COM BRAÇO	ESCRITÓRIO À DIREITA	1	92,00
2,488	CADEIRA ESTOFADA GIRATÓRIA COM BRAÇO	ESCRITÓRIO À DIREITA	1	92,00
2,489	CADEIRA ESTOFADA GIRATÓRIA COM BRAÇO	ESCRITÓRIO À DIREITA	1	92,00
2,490	CADEIRA ESTOFADA GIRATÓRIA COM BRAÇO	ESCRITÓRIO À DIREITA	1	92,00
2,491	CADEIRA ESTOFADA GIRATÓRIA COM BRAÇO	ESCRITÓRIO À DIREITA	1	92,00
2,492	CADEIRA ESTOFADA GIRATÓRIA COM BRAÇO	ESCRITÓRIO À DIREITA	1	92,00
2,493	CADEIRA ESTOFADA GIRATÓRIA COM BRAÇO	ESCRITÓRIO À DIREITA	1	92,00
2,494	CADEIRA ESTOFADA GIRATÓRIA COM BRAÇO	ESCRITÓRIO À DIREITA	1	92,00
2,495	CADEIRA ESTOFADA GIRATÓRIA COM BRAÇO	ESCRITÓRIO À DIREITA	1	92,00
2,496	CADEIRA ESTOFADA GIRATÓRIA COM BRAÇO	ESCRITÓRIO À DIREITA	1	92,00
2,497	CADEIRA GIRATORIA DIRETOR COM BRAÇO	ESCRITÓRIO À DIREITA	1	221,00
2,498	CADEIRA GIRATORIA DIRETOR COM BRAÇO	ESCRITÓRIO À DIREITA	1	221,00
2,499	CADEIRA GIRATORIA DIRETOR COM BRAÇO	ESCRITÓRIO À DIREITA	1	221,00
2,500	CADEIRA GIRATORIA DIRETOR COM BRAÇO	ESCRITÓRIO À DIREITA	1	221,00
2,501	CADEIRA GIRATORIA DIRETOR COM BRAÇO	ESCRITÓRIO À DIREITA	1	221,00
2,502	GAVETEIRO DUPLO 8 GAVETAS	ESCRITÓRIO À DIREITA	1	185,00
2,503	ROUPEIRO DE AÇO 12 PORTAS	ESCRITÓRIO À DIREITA	1	285,00
2,504	ROUPEIRO DE AÇO 12 PORTAS	ESCRITÓRIO À DIREITA	1	285,00



LAUDO DE AVALIAÇÃO

Nº 25.563.001/0320

DATA BASE: MARÇO / 2020

VALORES EM R\$

EMPRESA: BRASILCT COMÉRCIO E TURISMO S.A.

ENDEREÇO: ALAMEDA RIO NEGRO, 500, TORRE 1, 7º ANDAR - ALPHAVILLE INDUSTRIAL, BARUERI - SP

ITEM	DESCRIÇÃO	LOCAL	QTD	VALOR TOTAL MERCADO
2,505	ROUPEIRO DE AÇO 12 PORTAS	ESCRITÓRIO À DIREITA	1	285,00
TOTAL				139.391,00

LAUDO DE AVALIAÇÃO

Nº 25.563.001/0320

DATA BASE: MARÇO / 2020

VALORES EM R\$

EMPRESA: BRASILCT COMÉRCIO E TURISMO S.A.**ENDEREÇO:** ALAMEDA RIO NEGRO, 500, TORRE 1, 7º ANDAR - ALPHAVILLE INDUSTRIAL, BARUERI - SP

ITEM	DESCRIÇÃO	LOCAL	QTD	VALOR TOTAL MERCADO
3,000	ITENS DIVERSOS			
3,001	DOM PERIGNON ROSE VINTAGE 2004	SALA INFORMÁTICA	6	7.312,00
3,002	EXCELLENCE PAR CHANDON CUVÉE PRESTIGE	SALA INFORMÁTICA	3	190,00
3,003	CHEVAL DES ANDES 2013	SALA INFORMÁTICA	4	975,00
3,004	DOM PERIGNON VINTAGE 2008	SALA INFORMÁTICA	3	2.046,00
3,005	NVMANTHIA 2012	SALA INFORMÁTICA	2	390,00
3,006	QUADRO	SALA DIRETOR	2	78,00
3,007	QUADRO	SALA DIRETOR	1	39,00
3,008	WHISKY JHONNY WALKER RED LABEL	SALA DONATO	323	13.509,00
3,009	QUADRO	SALA DONATO	1	39,00
3,010	QUADRO	SALA DONATO	1	39,00
3,011	QUADRO	SALA DE REUNIÃO 1	1	39,00
3,012	QUADRO	SALA DE REUNIÃO 0	1	39,00
3,013	QUADRO	SALA DE REUNIÃO 0	1	39,00
3,014	COCO PHONE	MARKETING	1	10,00
3,015	CABOS DE SEGURANÇA 1,8M PARA NOTEBOOK C3TECH	MARKETING	9	96,00
3,016	ROTULADOR ELETRÔNICO DYMO LETRA TAG	MARKETING	1	92,00
3,017	TONER COMPATÍVEL PROFIT	MARKETING	1	18,00
3,018	TONER COMPATÍVEL PROFIT	MARKETING	1	18,00
3,019	TONER PREMIUM CARTRIDGE	MARKETING	1	48,00
3,020	TONER PREMIUM CARTRIDGE	MARKETING	1	48,00
3,021	TONER KATUN ACCESS	MARKETING	1	73,00
3,022	TONER KATUN ACCESS	MARKETING	1	73,00
3,023	CAIXA COM CABOS	MARKETING	1	26,00
3,024	FILTRO DE LINHA	MARKETING	30	233,00
3,025	CAIXA COM CABOS	MARKETING	1	16,00
3,026	TRANSFORMADOR CAM ENERGIA 120 VCS	SALA DE DESCOMPRESSÃO	4	227,00
3,027	KIT DARDO	SALA DE DESCOMPRESSÃO	1	29,00
3,028	SINO	SALA DE DESCOMPRESSÃO	1	97,00
3,029	SUPORTE PARA CARTAZES	SALA DE DESCOMPRESSÃO	2	49,00
3,030	GARRAFA TÉRMICA	COPA 1	1	47,00
3,031	CABO DE REDE	SERVIDOR	1	185,00
3,032	PAPEL TOALHA	EXTERNO	250	244,00
3,033	PAPEL HIGIÊNICO INTERFOLHADO	EXTERNO	500	1.438,00
	TOTAL			27.801,00

LAUDO DE AVALIAÇÃO

Nº 25.563.001/0320

DATA BASE: MARÇO / 2020

VALORES EM R\$

EMPRESA: BRASILCT COMÉRCIO E TURISMO S.A.

ENDEREÇO: ALAMEDA RIO NEGRO, 500, TORRE 1, 7º ANDAR - ALPHAVILLE INDUSTRIAL, BARUERI - SP

ITEM	DESCRIÇÃO	LOCAL	QTD	VALOR TOTAL MERCADO
4,000	ITENS DIVERSOS (CAIXA FECHADOS)			
4,001	PANELA DE PRESSÃO ELÉTRICA ARNO	SALA INFORMÁTICA	9	1.312,00
4,002	AIRFRY SUPER INOX 4,2 L ARNO SUPER CAPACIDADE	SALA INFORMÁTICA	5	1.158,00
4,003	AIRFRY ARNO SUPER DIGITAL 4,2 L	SALA INFORMÁTICA	5	877,00
4,004	KIT DE PANELAS 5 PEÇAS ROCHEDO IDEA	SALA INFORMÁTICA	18	2.105,00
4,005	KIT DE PANELAS ROCHEDO SMART	SALA INFORMÁTICA	6	751,00
4,006	MIXER ARNO TURBOMIX PLUS	SALA INFORMÁTICA	38	1.665,00
4,007	MIXER ARNO TURBOMIX DUO 200 WATTS	SALA INFORMÁTICA	16	662,00
4,008	MIXER ARNO TURBOMIX PRO 3 EM 1 400 WATTS	SALA INFORMÁTICA	7	444,00
4,009	FERRO DE PASSAR ROUPA ARNO STEAM ESSENCIAL	SALA INFORMÁTICA	42	1.579,00
4,010	FERRO DE PASSAR ROUPA ARNO ULTRAGLISS LLL	SALA INFORMÁTICA	17	1.078,00
4,011	FORMA CERÂMICA 26,5 X 18 X 5,7 CM TEFAL	SALA INFORMÁTICA	81	5.524,00
4,012	FORMA CERÂMICA 31,5 X 23,5 X 6,7 CM TEFAL	SALA INFORMÁTICA	124	8.456,00
4,013	FRITADEIRA ARNO FRY DELIGHT	SALA INFORMÁTICA	15	2.490,00
4,014	SECADOR DE CABELO ARNO STUDIO DRY	SALA INFORMÁTICA	87	4.619,00
4,015	SECADOR DE CABELO ARNO POWER DRY	SALA INFORMÁTICA	44	2.124,00
4,016	ASPIRADOR DE PÓ ARNO CYCLONIC FORCE LIGHT	SALA INFORMÁTICA	56	13.647,00
4,017	SECADORES DE CABELO ARNO SIGNATURE PRO AC	SALA INFORMÁTICA	38	1.362,00
4,018	DOLCE GUSTO ARNO LUMIO	SALA INFORMÁTICA	3	465,00
4,019	CHALEIRAS ARNO VISION	SALA INFORMÁTICA	23	833,00
4,020	JARRA ELÉTRICA ARNO UNO	SALA INFORMÁTICA	3	165,00
4,021	ITENS DE COZINHA DIVERSOS	SALA INFORMÁTICA	400	2.340,00
4,022	TEFAL LAVADORA ARNO LAVETE EXTREME	SALA DE DESCOMPRESSÃO	1	180,00
4,023	LAVADORA ARNO LAVETE EXTREME	SALA DE DESCOMPRESSÃO	1	180,00
4,024	LAVADORA ARNO LAVETE EXTREME	SALA DE DESCOMPRESSÃO	1	180,00
4,025	LAVADORA ARNO LAVETE EXTREME	SALA DE DESCOMPRESSÃO	1	180,00
4,026	LAVADORA ARNO LAVETE EXTREME	SALA DE DESCOMPRESSÃO	1	180,00
4,027	LAVADORA ARNO LAVETE EXTREME	SALA DE DESCOMPRESSÃO	1	180,00
4,028	LAVADORA ARNO LAVETE EXTREME	SALA DE DESCOMPRESSÃO	1	180,00
4,029	LAVADORA ARNO LAVETE EXTREME	SALA DE DESCOMPRESSÃO	1	180,00
4,030	LAVADORA ARNO LAVETE EXTREME	SALA DE DESCOMPRESSÃO	1	180,00
4,031	LIQUIDIFICADOR ARNO FACICLIC TOP	SALA DE DESCOMPRESSÃO	59	2.758,00

LAUDO DE AVALIAÇÃO

Nº 25.563.001/0320

DATA BASE: MARÇO / 2020

VALORES EM R\$

EMPRESA: BRASILCT COMÉRCIO E TURISMO S.A.

ENDEREÇO: ALAMEDA RIO NEGRO, 500, TORRE 1, 7º ANDAR - ALPHAVILLE INDUSTRIAL, BARUERI - SP

ITEM	DESCRIÇÃO	LOCAL	QTD	VALOR TOTAL MERCADO
4,032	CHALEIRA ELETRICA ARNO GAÚCHA	SALA DE DESCOMPRESSÃO	11	927,00
4,033	SOUP + STILE ARNO	SALA DE DESCOMPRESSÃO	28	8.312,00
4,034	CAFETEIRA FILTRO ARNO	SALA DE DESCOMPRESSÃO	9	265,00
4,035	CAFETEIRA ELÉTRICA ARNO SUBITO	SALA DE DESCOMPRESSÃO	1	61,00
4,036	CAFETEIRA ARNO UNO	SALA DE DESCOMPRESSÃO	8	373,00
4,037	PROCESSADOR DE ALIMENTOS ARNO MULTICHEF 7 EM 1	SALA DE DESCOMPRESSÃO	14	1.679,00
4,038	ASPIRADOR DE PÓ ARNO CYCLONIC FORCE XL	SALA DE DESCOMPRESSÃO	18	3.062,00
4,039	ASPIRADOR DE PÓ ARNO CYCLONIC FORCE	SALA DE DESCOMPRESSÃO	16	1.949,00
4,040	VENTILADOR DE TETO ARNO ULTIMATE	SALA DE DESCOMPRESSÃO	2	389,00
4,041	BATEDEIRAS ARNO FACILITA	SALA DE DESCOMPRESSÃO	4	181,00
4,042	VENTILADOR ARNO SILENCE FORCE	SALA DE DESCOMPRESSÃO	2	147,00
4,043	VENTILADOR ARNO SUPER FORCE	SALA DE DESCOMPRESSÃO	3	221,00
4,044	GRILL ARNO COMPACT GRILL	SALA DE DESCOMPRESSÃO	9	750,00
4,045	GRILL ARNO GRILL DUAL INOX	SALA DE DESCOMPRESSÃO	3	250,00
4,046	SANDUICHEIRA ARNO CROC TIME	SALA DE DESCOMPRESSÃO	1	82,00
4,047	FRIGIDEIRAS ROCHEDO REVESTIMENTO ANTIADERENTE	SALA DE DESCOMPRESSÃO	405	11.252,00
4,048	RALADORES TEFAL CONFORT TOUCH	SALA DE DESCOMPRESSÃO	61	559,00
4,049	POTE TEFAL COMFORT TOUCH	SALA DE DESCOMPRESSÃO	102	1.243,00
4,050	POTES RECIPIENTES DE COZINHA TEFAL DIVERSOS	SALA DE DESCOMPRESSÃO	936	27.332,00
4,051	LUVAS DE COZINHA PARA FORNO TEFAL	SALA DE DESCOMPRESSÃO	24	467,00
4,052	MINI PICADORA PROCESSADOR TEFAL	SALA DE DESCOMPRESSÃO	10	731,00
4,053	MODELADOR DE CACHOS ARNO CACHOS E ONDAS SEDUTORAS	SALA DE DESCOMPRESSÃO	3	169,00
4,054	DURATTA CUSCUZEIRA ROCHEDO	SALA DE DESCOMPRESSÃO	10	253,00

LAUDO DE AVALIAÇÃO

N° 25.563.001/0320

DATA BASE: MARÇO / 2020

VALORES EM R\$

EMPRESA: BRASILCT COMÉRCIO E TURISMO S.A.
ENDEREÇO: ALAMEDA RIO NEGRO, 500, TORRE 1, 7º ANDAR - ALPHAVILLE INDUSTRIAL, BARUERI - SP

ITEM	DESCRIÇÃO	LOCAL	QTD	VALOR TOTAL MERCADO
4,055	COLHER ESCORREDORA TEFAL INGENIO	SALA DE DESCOMPRESSÃO	100	2.433,00
4,056	VENTILADOR DE TETO ARNO ALIVIO	SALA DE DESCOMPRESSÃO	7	745,00
4,057	LIQUIDIFICADOR POWER MIX COR VERDE ARNO	SALA DE DESCOMPRESSÃO	28	1.447,00
4,058	LIQUIDIFICADOR POWER MIX COR VERMELHA ARNO	SALA DE DESCOMPRESSÃO	42	1.964,00
4,059	LIQUIDIFICADOR POWER MIX PLUS COR VERMELHA ARNO	SALA DE DESCOMPRESSÃO	14	655,00
4,060	LIQUIDIFICADOR OPTIMIX PLUS ARNO	SALA DE DESCOMPRESSÃO	17	571,00
4,061	LIQUIDIFICADOR POWER MIX COR BRANCA ARNO	SALA DE DESCOMPRESSÃO	9	372,00
4,062	LIQUIDIFICADOR POWER MIX COR PRETA ARNO	SALA DE DESCOMPRESSÃO	6	299,00
4,063	LIQUIDIFICADOR POWER MAX 700 COR PRETA ARNO	SALA DE DESCOMPRESSÃO	6	257,00
4,064	BATEDEIRA PLANETÁRIA DELUXE DIVERSAS CORES ARNO	SALA DE DESCOMPRESSÃO	20	3.217,00
4,065	BATEDEIRA PLANETÁRIA DAILY COR PRETA ARNO	SALA DE DESCOMPRESSÃO	21	2.819,00
4,066	LIQUIDIFICADOR FACICLIC COR BRANCA ARNO	SALA DE DESCOMPRESSÃO	21	1.094,00
4,067	LIQUIDIFICADOR POWER MIX PLUS COR BRANCA ARNO	SALA DE DESCOMPRESSÃO	7	290,00
4,068	VENTILADOR SILENCE FORCE REPELENTE LÍQUIDO ARNO	SALA DE DESCOMPRESSÃO	4	314,00
4,069	VENTILADOR SILENCE FORCE ARNO	SALA DE DESCOMPRESSÃO	5	368,00
4,070	SUPER FORCE REPELENTE VENTILADOR - 30 CM ARNO	SALA DE DESCOMPRESSÃO	8	589,00
4,071	PANELA 24 CM 5 L LAGOSTINA	SALA DE DESCOMPRESSÃO	11	2.225,00
4,072	CHAPINHA ESSENTIALS EASYLISS ARNO	SALA DE DESCOMPRESSÃO	107	3.599,00
4,073	CHAPINHA ESSENTIALS LISS & CURL ARNO	SALA DE DESCOMPRESSÃO	23	1.557,00
TOTAL				143.503,00
TOTAL GERAL				579.142,00

DOCUMENTAÇÃO FOTOGRÁFICA



ITEM 1,001 - MONITOR 17 DELL E178FPC
LOCAL: ELETRÔNICOS



ITEM 1,002 - MONITOR 19 DELL E198WFPF
LOCAL: ELETRÔNICOS



ITEM 1,003 - MONITOR 19 DELL E198WFPF
LOCAL: ELETRÔNICOS



ITEM 1,004 - MONITOR 22 PHILLIPS 226V3L
LOCAL: ELETRÔNICOS



ITEM 1,005 - MONITOR 22 PHILLIPS 226V3L
LOCAL: ELETRÔNICOS



ITEM 1,006 - MONITOR SAMSUNG
LOCAL: ELETRÔNICOS



ITEM 1,007 - MONITOR 24 SAMSUNG
LOCAL: ELETRÔNICOS



ITEM 1,008 - MONITOR 24 SAMSUNG
LOCAL: ELETRÔNICOS



ITEM 1,009 - MONITOR 24 AOC
LOCAL: ELETRÔNICOS



ITEM 1,010 - MONITOR 24 AOC M24705WD2
LOCAL: ELETRÔNICOS



ITEM 1,011 - MONITOR 24 AOC M24705WD2
LOCAL: ELETRÔNICOS



ITEM 1,012 - MONITOR 24 AOC M24705WD2
LOCAL: ELETRÔNICOS



ITEM 1,013 - MONITOR 24 AOC M24705WD2
LOCAL: ELETRÔNICOS



ITEM 1,014 - MONITOR 24 LG FLATRON25UM58
LOCAL: ELETRÔNICOS



ITEM 1,015 - MONITOR 24 LG FLATRON25UM58
LOCAL: ELETRÔNICOS



ITEM 1,016 - MONITOR 24 LG FLATRON25UM58
LOCAL: ELETRÔNICOS



ITEM 1,017 - MONITOR 24 LG FLATRON25UM58
LOCAL: ELETRÔNICOS



ITEM 1,018 - MONITOR 24 LG FLATRON25UM58
LOCAL: ELETRÔNICOS



ITEM 1,019 - MONITOR 24 LG FLATRON25UM58
LOCAL: ELETRÔNICOS



ITEM 1,020 - MONITOR 24 AOC
LOCAL: ELETRÔNICOS



ITEM 1,021 - MONITOR 24 AOC M2470PW
LOCAL: ELETRÔNICOS



ITEM 1,022 - MONITOR 24 AOC M2470PW
LOCAL: ELETRÔNICOS



ITEM 1,023 - MONITOR 24 AOC M2470PW
LOCAL: ELETRÔNICOS



ITEM 1,024 - MONITOR 19 DELL E1916HF
LOCAL: ELETRÔNICOS



ITEM 1,025 - MONITOR 19 DELL E1916HF
LOCAL: ELETRÔNICOS



ITEM 1,026 - MONITOR 19 DELL E1916HF
LOCAL: ELETRÔNICOS



ITEM 1,027 - MONITOR 19 DELL E1912HC
LOCAL: ELETRÔNICOS



ITEM 1,028 - MONITOR 23 LG FLATRON23MB35VQ
LOCAL: ELETRÔNICOS



ITEM 1,029 - MONITOR 23 PHILLIPS 234E5Q
LOCAL: ELETRÔNICOS



ITEM 1,030 - MONITOR 17 DELL E178FPC
LOCAL: ELETRÔNICOS



ITEM 1,031 - MONITOR 17 DELL E178FPC
LOCAL: ELETRÔNICOS



ITEM 1,032 - MONITOR 19 DELL E1912HC
LOCAL: ELETRÔNICOS



ITEM 1,033 - MONITOR 19 LENOVO D1960WA
LOCAL: ELETRÔNICOS



ITEM 1,034 - MONITOR 17 DELL E178FPC
LOCAL: ELETRÔNICOS



ITEM 1,035 - MONITOR 19 DELL E1916HF
LOCAL: ELETRÔNICOS



ITEM 1,036 - MONITOR 24 AOC M2470PW
LOCAL: ELETRÔNICOS



ITEM 1,037 - MONITOR DELL
LOCAL: ELETRÔNICOS



ITEM 1,038 - MONITOR 19 LENOVO D1960WA
LOCAL: ELETRÔNICOS



ITEM 1,039 - MONITOR 20 LG
LOCAL: ELETRÔNICOS



ITEM 1,040 - MONITOR 17 DELL E178FPC
LOCAL: ELETRÔNICOS



ITEM 1,041 - MONITOR DELL
LOCAL: ELETRÔNICOS



ITEM 1,042 - MONITOR 19 DELL E198WFPF
LOCAL: ELETRÔNICOS



ITEM 1,043 - MONITOR DELL
LOCAL: ELETRÔNICOS



ITEM 1,044 - MONITOR 17 DELL
LOCAL: ELETRÔNICOS



ITEM 1,045 - MONITOR 17 DELL E178FPC
LOCAL: ELETRÔNICOS



ITEM 1,046 - MONITOR 17 DELL E1705C
LOCAL: ELETRÔNICOS



ITEM 1,047 - MONITOR 17 DELL E178FPC
LOCAL: ELETRÔNICOS



ITEM 1,048 - MONITOR 17 DELL E178FPC
LOCAL: ELETRÔNICOS



ITEM 1,049 - MONITOR 17 DELL E178FPC
LOCAL: ELETRÔNICOS



ITEM 1,050 - MONITOR DELL
LOCAL: ELETRÔNICOS



ITEM 1,051 - MONITOR 17 DELL E178FPC
LOCAL: ELETRÔNICOS



ITEM 1,052 - MONITOR 17 DELL E178FPC
LOCAL: ELETRÔNICOS



ITEM 1,053 - MONITOR 17 DELL E178FPC
LOCAL: ELETRÔNICOS



ITEM 1,054 - MONITOR 17 DELL E178FPC
LOCAL: ELETRÔNICOS



ITEM 1,055 - MONITOR 17 DELL E178FPC
LOCAL: ELETRÔNICOS



ITEM 1,056 - MONITOR 19 DELL E1912H
LOCAL: ELETRÔNICOS



ITEM 1,057 - MONITOR 16 SAMSUNG
LOCAL: ELETRÔNICOS



ITEM 1,058 - MONITOR 17 LG W1752T
LOCAL: ELETRÔNICOS



ITEM 1,059 - MONITOR 17 LG W1752T
LOCAL: ELETRÔNICOS



ITEM 1,060 - MONITOR 17 LG W1752T
LOCAL: ELETRÔNICOS



ITEM 1,061 - MONITOR 17 LG W1752T
LOCAL: ELETRÔNICOS



ITEM 1,062 - MONITOR 17 LG W1752T
LOCAL: ELETRÔNICOS



ITEM 1,063 - MONITOR 17 LG W1752T
LOCAL: ELETRÔNICOS



ITEM 1,064 - MONITOR 17 LG W1752T
LOCAL: ELETRÔNICOS



ITEM 1,065 - MONITOR 17 LG W1752T
LOCAL: ELETRÔNICOS



ITEM 1,066 - MONITOR 16 SAMSUNG S16B110N
LOCAL: ELETRÔNICOS



ITEM 1,067 - MONITOR 16 SAMSUNG S16B110N
LOCAL: ELETRÔNICOS



ITEM 1,068 - MONITOR 17 LG W1752T
LOCAL: ELETRÔNICOS



ITEM 1,069 - MONITOR 17 LG
LOCAL: ELETRÔNICOS



ITEM 1,070 - MONITOR 17 LG W1752T
LOCAL: ELETRÔNICOS



ITEM 1,071 - MONITOR 16 SAMSUNG B1630N
LOCAL: ELETRÔNICOS



ITEM 1,072 - MONITOR 16 SAMSUNG B1630N
LOCAL: ELETRÔNICOS



ITEM 1,073 - MONITOR 19 DELL E198WFPF
LOCAL: ELETRÔNICOS



ITEM 1,074 - MONITOR 19 DELL
LOCAL: ELETRÔNICOS



ITEM 1,075 - MONITOR 17 DELL
LOCAL: ELETRÔNICOS



ITEM 1,076 - MONITOR 17 DELL 1708FPT
LOCAL: ELETRÔNICOS



ITEM 1,077 - MONITOR 19 DELL
LOCAL: ELETRÔNICOS



ITEM 1,078 - MONITOR 17 DELL
LOCAL: ELETRÔNICOS



ITEM 1,079 - MONITOR 23 PHILLIPS 234E5Q
LOCAL: SALA INFORMÁTICA



ITEM 1,080 - MONITOR 23 PHILLIPS 234E5Q
LOCAL: SALA INFORMÁTICA



ITEM 1,081 - MONITOR 23 PHILLIPS 234E5Q
LOCAL: SALA INFORMÁTICA



ITEM 1,082 - MONITOR 23 PHILLIPS 234E5Q
LOCAL: SALA INFORMÁTICA



ITEM 1,083 - MONITOR 23 PHILLIPS 234E5Q
LOCAL: SALA INFORMÁTICA



ITEM 1,084 - MONITOR 23 PHILLIPS 234E5Q
LOCAL: SALA INFORMÁTICA



ITEM 1,085 - MONITOR 23 PHILLIPS 234E5Q
LOCAL: SALA INFORMÁTICA



ITEM 1,086 - MONITOR 23 PHILLIPS 234E5Q
LOCAL: SALA INFORMÁTICA



ITEM 1,087 - MONITOR 17 LG W1752T
LOCAL: SALA INFORMÁTICA



ITEM 1,088 - MONITOR 17 LG W1752T
LOCAL: SALA INFORMÁTICA



ITEM 1,089 - MONITOR 17 DELL E178WFP
LOCAL: SALA INFORMÁTICA



ITEM 1,090 - MONITOR 17 DELL E178WFP
LOCAL: SALA INFORMÁTICA



ITEM 1,091 - MONITOR 19 DELL E198WFPF
LOCAL: SALA INFORMÁTICA



ITEM 1,092 - MONITOR 19 DELL E198WFPF
LOCAL: SALA INFORMÁTICA



ITEM 1,093 - MONITOR 17 DELL E178FPC
LOCAL: SALA INFORMÁTICA



ITEM 1,094 - MONITOR 17 DELL E178FPC
LOCAL: SALA INFORMÁTICA



ITEM 1,095 - MONITOR 17 DELL E178FPC
LOCAL: SALA INFORMÁTICA



ITEM 1,096 - MONITOR 17 DELL E178FPC
LOCAL: SALA INFORMÁTICA



ITEM 1,097 - MONITOR 17 DELL E1705C
LOCAL: SALA INFORMÁTICA



ITEM 1,098 - MONITOR 17 DELL E1705C
LOCAL: SALA INFORMÁTICA



ITEM 1,099 - MONITOR 17 DELL E1705C
LOCAL: SALA INFORMÁTICA



ITEM 1,100 - MONITOR 17 DELL E178FP
LOCAL: SALA INFORMÁTICA



ITEM 1,101 - MONITOR 17 DELL E178FPC
LOCAL: SALA INFORMÁTICA



ITEM 1,102 - MONITOR 17 DELL E178FPC
LOCAL: SALA INFORMÁTICA



ITEM 1,103 - MONITOR 17 DELL E178FPC
LOCAL: SALA INFORMÁTICA



ITEM 1,104 - MONITOR 17 DELL E178FPC
LOCAL: SALA INFORMÁTICA



ITEM 1,105 - MONITOR 17 DELL E178FP
LOCAL: SALA INFORMÁTICA



ITEM 1,106 - MONITOR 17 DELL E178FPC
LOCAL: SALA INFORMÁTICA



ITEM 1,107 - MONITOR 17 DELL E178FPC
LOCAL: SALA INFORMÁTICA



ITEM 1,108 - MONITOR 17 DELL E178FPC
LOCAL: SALA INFORMÁTICA



ITEM 1,109 - MONITOR DELL
LOCAL: SALA INFORMÁTICA



ITEM 1,110 - MONITOR DELL
LOCAL: SALA INFORMÁTICA



ITEM 1,111 - MONITOR 17 DELL E178FP
LOCAL: SALA INFORMÁTICA



ITEM 1,112 - MONITOR 17 DELL E178FPC
LOCAL: SALA INFORMÁTICA



ITEM 1,113 - MONITOR 17 DELL E178FPC
LOCAL: SALA INFORMÁTICA



ITEM 1,114 - MONITOR 17 DELL E178FPC
LOCAL: SALA INFORMÁTICA



ITEM 1,115 - MONITOR 17 DELL E178FPC
LOCAL: SALA INFORMÁTICA



ITEM 1,116 - MONITOR 17 DELL E178FPC
LOCAL: SALA INFORMÁTICA



ITEM 1,117 - MONITOR 17 DELL E178FPC
LOCAL: SALA INFORMÁTICA



ITEM 1,118 - MONITOR 17 DELL E178FPC
LOCAL: SALA INFORMÁTICA



ITEM 1,119 - MONITOR 17 DELL E178FP
LOCAL: SALA INFORMÁTICA



ITEM 1,120 - MONITOR 17 DELL E178FPC
LOCAL: SALA INFORMÁTICA



ITEM 1,121 - MONITOR 27
LOCAL: SALA INFORMÁTICA



ITEM 1,122 - MONITOR 27 SAMSUNG
LOCAL: SALA INFORMÁTICA



ITEM 1,123 - MONITOR 23 PHILLIPS 234E5Q
LOCAL: SALA INFORMÁTICA



ITEM 1,124 - MONITOR 20 LG 20EN3355M
LOCAL: SALA INFORMÁTICA



ITEM 1,125 - MONITOR 20 LG 20EN3355M
LOCAL: SALA INFORMÁTICA



ITEM 1,126 - MONITOR 20 LG 20EN3355M
LOCAL: SALA INFORMÁTICA



ITEM 1,127 - MONITOR 20 LG 20EN3355M
LOCAL: SALA INFORMÁTICA



ITEM 1,128 - MONITOR 20 LG 20EN3355M
LOCAL: SALA INFORMÁTICA



ITEM 1,129 - MONITOR 20 LG 20EN3355M
LOCAL: SALA INFORMÁTICA



ITEM 1,130 - MONITOR 20 LG 20EN3355M
LOCAL: SALA INFORMÁTICA



ITEM 1,131 - MONITOR 20 LG 20EN3355M
LOCAL: SALA INFORMÁTICA



ITEM 1,132 - MONITOR 20 LG 20EN3355M
LOCAL: SALA INFORMÁTICA



ITEM 1,133 - MONITOR 20 LG 20EN3355M
LOCAL: SALA INFORMÁTICA



ITEM 1,134 - MONITOR 22 LG IPS224V
LOCAL: SALA INFORMÁTICA



ITEM 1,135 - MONITOR 19 LENOVO D1960WA
LOCAL: SALA INFORMÁTICA



ITEM 1,136 - MONITOR 19 LENOVO D1960WA
LOCAL: SALA INFORMÁTICA



ITEM 1,137 - MONITOR 19 LENOVO D1960WA
LOCAL: SALA INFORMÁTICA



ITEM 1,138 - MONITOR 19 LENOVO D1960WA
LOCAL: SALA INFORMÁTICA



ITEM 1,139 - MONITOR 19 LENOVO D1960WA
LOCAL: SALA INFORMÁTICA



ITEM 1,140 - MONITOR 19 LENOVO D1960WA
LOCAL: SALA INFORMÁTICA



ITEM 1,141 - MONITOR 19 HP V198B2
LOCAL: SALA INFORMÁTICA



ITEM 1,142 - MONITOR 22 SAMSUNG LS22A300
LOCAL: SALA INFORMÁTICA



ITEM 1,143 - MONITOR 20 SAMSUNG B2030
LOCAL: SALA INFORMÁTICA



ITEM 1,144 - MONITOR 23 LG 23MB35QH
LOCAL: SALA INFORMÁTICA



ITEM 1,145 - MONITOR 23 PHILLIPS 234E5Q
LOCAL: SALA INFORMÁTICA



ITEM 1,146 - MONITOR 20 SAMSUNG 520A300B
LOCAL: SALA INFORMÁTICA



ITEM 1,147 - MONITOR 19 DELL E1912HC
LOCAL: SALA INFORMÁTICA



ITEM 1,148 - MONITOR 17 DELL E178FPC
LOCAL: SALA INFORMÁTICA



ITEM 1,149 - MONITOR 25 LG FLATRON25UM58
LOCAL: SALA INFORMÁTICA



ITEM 1,150 - MONITOR 23 PHILLIPS 234E5Q
LOCAL: SALA INFORMÁTICA



ITEM 1,151 - MONITOR 24 AOC M2470PW
LOCAL: SALA INFORMÁTICA



ITEM 1,152 - MONITOR 20 LG 20EN3355M
LOCAL: SALA INFORMÁTICA



ITEM 1,153 - MONITOR 23 LG 23MB35QH
LOCAL: SALA INFORMÁTICA



ITEM 1,154 - MONITOR 22 LG IPS224V
LOCAL: SALA INFORMÁTICA



ITEM 1,155 - MONITOR 20 LG 20EN3355M
LOCAL: SALA INFORMÁTICA



ITEM 1,156 - MONITOR 17 DELL
LOCAL: SALA INFORMÁTICA



ITEM 1,157 - MONITOR 24 AOC M24705WD2
LOCAL: SALA INFORMÁTICA



ITEM 1,158 - MONITOR 23 PHILLIPS 234E5Q
LOCAL: SALA INFORMÁTICA



ITEM 1,159 - MONITOR 19 DELL E1916HF
LOCAL: SALA INFORMÁTICA



ITEM 1,160 - MONITOR 17 LG W1752T
LOCAL: SALA INFORMÁTICA



ITEM 1,161 - PROJETO EPSON H719A
SÉRIE: WDSM7X00602
LOCAL: SALA INFORMÁTICA



ITEM 1,162 - PROJETO SONY VPL DX120
LOCAL: SALA INFORMÁTICA



ITEM 1,163 - CPU HP 402 G1 SFF BUSINESS PC
LOCAL: SALA INFORMÁTICA



ITEM 1,164 - CPU HP 402 G1 SFF BUSINESS PC
LOCAL: SALA INFORMÁTICA



ITEM 1,165 - CPU HP 402 G1 SFF BUSINESS PC
LOCAL: SALA INFORMÁTICA



ITEM 1,166 - CPU HP 402 G1 SFF BUSINESS PC
LOCAL: SALA INFORMÁTICA



ITEM 1,167 - CPU HP 402 G1 SFF BUSINESS PC
LOCAL: SALA INFORMÁTICA



ITEM 1,168 - CPU HP 402 G1 SFF BUSINESS PC
LOCAL: SALA INFORMÁTICA



ITEM 1,169 - CPU HP 402 G1 SFF BUSINESS PC
LOCAL: SALA INFORMÁTICA



ITEM 1,170 - CPU HP 402 G1 SFF BUSINESS PC
LOCAL: SALA INFORMÁTICA



ITEM 1,171 - CPU HP 402 G1 SFF BUSINESS PC
LOCAL: SALA INFORMÁTICA



ITEM 1,172 - CPU HP 402 G1 SFF BUSINESS PC
LOCAL: SALA INFORMÁTICA



ITEM 1,173 - CPU HP 402 G1 SFF BUSINESS PC
LOCAL: SALA INFORMÁTICA



ITEM 1,174 - CPU HP 402 G1 SFF BUSINESS PC
LOCAL: SALA INFORMÁTICA



ITEM 1,175 - CPU POSITIVO L3430
LOCAL: SALA INFORMÁTICA



ITEM 1,176 - CPU LENOVO
LOCAL: SALA INFORMÁTICA



ITEM 1,177 - NOTEBOOK ACER A315-53-55DD
SÉRIE: NXH3NAL0089225AF2D9501
LOCAL: SALA INFORMÁTICA



ITEM 1,178 - CPU DELL OPTIPLEX 790
LOCAL: SALA INFORMÁTICA



ITEM 1,179 - CPU DELL OPTIPLEX 790
LOCAL: SALA INFORMÁTICA



ITEM 1,180 - CPU DELL OPTIPLEX 790
LOCAL: SALA INFORMÁTICA



ITEM 1,181 - CPU DELL OPTIPLEX 790
LOCAL: SALA INFORMÁTICA



ITEM 1,182 - SERVIDOR CISCO 2901SERIES
LOCAL: SALA INFORMÁTICA



ITEM 1,183 - CPU HP ELITE DESK 800G1SFF
LOCAL: SALA INFORMÁTICA



ITEM 1,184 - CPU HP ELITE DESK 800G1SFF
LOCAL: SALA INFORMÁTICA



ITEM 1,185 - CPU HP ELITE DESK 800G1SFF
LOCAL: SALA INFORMÁTICA



ITEM 1,186 - CPU LENOVO M93P
LOCAL: SALA INFORMÁTICA



ITEM 1,187 - CPU DELL VOSTRO 3470
LOCAL: SALA INFORMÁTICA



ITEM 1,188 - CPU DELL VOSTRO 3470
LOCAL: SALA INFORMÁTICA



ITEM 1,189 - CPU DELL VOSTRO 3470
LOCAL: SALA INFORMÁTICA



ITEM 1,190 - CPU DELL VOSTRO 3470
LOCAL: SALA INFORMÁTICA



ITEM 1,191 - CPU DELL VOSTRO 3470
LOCAL: SALA INFORMÁTICA



ITEM 1,192 - CPU DELL OPTIPLEX 9020
LOCAL: SALA INFORMÁTICA



ITEM 1,193 - MINI CPU LENOVO M93P
LOCAL: SALA INFORMÁTICA



ITEM 1,194 - MINI CPU LENOVO M93P
LOCAL: SALA INFORMÁTICA



ITEM 1,195 - MINI CPU LENOVO M93P
LOCAL: SALA INFORMÁTICA



ITEM 1,196 - MINI CPU LENOVO M93P
LOCAL: SALA INFORMÁTICA



ITEM 1,197 - MINI CPU LENOVO M93P
LOCAL: SALA INFORMÁTICA



ITEM 1,198 - MINI CPU LENOVO M93P
LOCAL: SALA INFORMÁTICA



ITEM 1,199 - MINI CPU LENOVO M93P
LOCAL: SALA INFORMÁTICA



ITEM 1,200 - CPU HP PRODESK 400 G4 SFF BUSINESS PC
LOCAL: SALA INFORMÁTICA



ITEM 1,201 - CPU HP PRODESK 400 G4 SFF BUSINESS PC
LOCAL: SALA INFORMÁTICA



ITEM 1,202 - CPU HP PRODESK 400 G4 SFF BUSINESS PC
LOCAL: SALA INFORMÁTICA



ITEM 1,203 - CPU HP PRODESK 400 G4 SFF BUSINESS PC
LOCAL: SALA INFORMÁTICA



ITEM 1,204 - CPU HP PRODESK 400 G4 SFF BUSINESS PC
LOCAL: SALA INFORMÁTICA



ITEM 1,205 - CPU LENOVO W1113
LOCAL: SALA INFORMÁTICA



ITEM 1,206 - CPU LENOVO W1113
LOCAL: SALA INFORMÁTICA



ITEM 1,207 - CPU LENOVO 63 90AT
LOCAL: SALA INFORMÁTICA



ITEM 1,208 - CPU LENOVO 63 90AT
LOCAL: SALA INFORMÁTICA



ITEM 1,209 - CPU LENOVO 63 90AT
LOCAL: SALA INFORMÁTICA



ITEM 1,210 - CPU LENOVO 63 90AT
LOCAL: SALA INFORMÁTICA



ITEM 1,211 - CPU LENOVO 63 90AT
LOCAL: SALA INFORMÁTICA



ITEM 1,212 - CPU POSITIVO L3430
LOCAL: SALA INFORMÁTICA



ITEM 1,213 - CPU POSITIVO L3430
LOCAL: SALA INFORMÁTICA



ITEM 1,214 - CPU POSITIVO 5350I
LOCAL: SALA INFORMÁTICA



ITEM 1,215 - CPU POSITIVO 5350I
LOCAL: SALA INFORMÁTICA



ITEM 1,216 - CPU LENOVO 90AT
LOCAL: SALA INFORMÁTICA



ITEM 1,217 - CPU LENOVO 90AT
LOCAL: SALA INFORMÁTICA



ITEM 1,218 - CPU LENOVO 90AT
LOCAL: SALA INFORMÁTICA



ITEM 1,219 - CPU LENOVO 90AT
LOCAL: SALA INFORMÁTICA



ITEM 1,220 - CPU LENOVO 90AT
LOCAL: SALA INFORMÁTICA



ITEM 1,221 - CPU LENOVO 90AT
LOCAL: SALA INFORMÁTICA



ITEM 1,222 - CPU LENOVO 90AT
LOCAL: SALA INFORMÁTICA



ITEM 1,223 - CPU LENOVO 90AT
LOCAL: SALA INFORMÁTICA



ITEM 1,224 - CPU LENOVO 90AT
LOCAL: SALA INFORMÁTICA



ITEM 1,225 - CPU LENOVO 90AT
LOCAL: SALA INFORMÁTICA



ITEM 1,226 - CPU LENOVO 90AT
LOCAL: SALA INFORMÁTICA



ITEM 1,227 - CPU POSITIVO DR7212
LOCAL: SALA INFORMÁTICA



ITEM 1,228 - CPU POSITIVO DR7212
LOCAL: SALA INFORMÁTICA



ITEM 1,229 - CPU POSITIVO DR7212
LOCAL: SALA INFORMÁTICA



ITEM 1,230 - CPU DELL OPTIPLEX 790
LOCAL: SALA INFORMÁTICA



ITEM 1,231 - CPU POSITIVO L3430
LOCAL: SALA INFORMÁTICA



ITEM 1,232 - NOTEBOOK APPLE MACBOOK PRO A1502
SÉRIE: CO2SJ8XWVH5
LOCAL: SALA INFORMÁTICA



ITEM 1,233 - NOTEBOOK APPLE MACBOOK AIR13
SÉRIE: C1MWDK
LOCAL: SALA INFORMÁTICA



ITEM 1,234 - NOTEBOOK APPLE MACBOOK AIR A1465
SÉRIE: CO2NNOJ2G5RK
LOCAL: SALA INFORMÁTICA



ITEM 1,235 - NOTEBOOK SAMSUNG ULTRABOOK NP900X3D-AD1BR
SÉRIE: HX2D9Q|CA00245A
LOCAL: SALA INFORMÁTICA



ITEM 1,236 - NOTEBOOK SAMSUNG ULTRABOOK NP900X3D-AD1BR
SÉRIE: HX2D9Q|CA00240T
LOCAL: SALA INFORMÁTICA



ITEM 1,237 - CPU APPLE MAC MINI
LOCAL: SALA INFORMÁTICA



ITEM 1,238 - CPU APPLE MAC MINI
LOCAL: SALA INFORMÁTICA



ITEM 1,239 - CPU APPLE MAC MINI
SÉRIE: M0004
LOCAL: SALA INFORMÁTICA



ITEM 1,240 - CPU APPLE MAC MINI
SÉRIE: M0003
LOCAL: SALA INFORMÁTICA



ITEM 1,241 - CPU APPLE MAC MINI
SÉRIE: M0002
LOCAL: SALA INFORMÁTICA



ITEM 1,242 - CPU APPLE MAC MINI
SÉRIE: M0001
LOCAL: SALA INFORMÁTICA



ITEM 1,243 - MONITOR 27 APPLE LED CINEMA DISPLAY
LOCAL: SALA INFORMÁTICA



ITEM 1,244 - COMPUTADOR APPLE IMAC
LOCAL: SALA INFORMÁTICA



ITEM 1,245 - COMPUTADOR APPLE IMAC
LOCAL: SALA INFORMÁTICA



ITEM 1,246 - NOTEBOOK ASUS ASUS PRO PU401L
LOCAL: SALA INFORMÁTICA



ITEM 1,247 - NOTEBOOK ASUS ASUS PRO PU401L
LOCAL: SALA INFORMÁTICA



ITEM 1,248 - NOTEBOOK ASUS ASUS PRO PU401L
LOCAL: SALA INFORMÁTICA



ITEM 1,249 - NOTEBOOK ASUS ASUS PRO PU401L
LOCAL: SALA INFORMÁTICA



ITEM 1,250 - NOTEBOOK ASUS ASUS PRO PU401L
LOCAL: SALA INFORMÁTICA



ITEM 1,251 - NOTEBOOK ASUS X450L
LOCAL: SALA INFORMÁTICA



ITEM 1,252 - NOTEBOOK ASUS X450L
LOCAL: SALA INFORMÁTICA



ITEM 1,253 - NOTEBOOK ASUS X450L
LOCAL: SALA INFORMÁTICA



ITEM 1,254 - NOTEBOOK ASUS X450L
LOCAL: SALA INFORMÁTICA



ITEM 1,255 - NOTEBOOK ASUS X550L
LOCAL: SALA INFORMÁTICA



ITEM 1,256 - NOTEBOOK ASUS ASUS PRO
LOCAL: SALA INFORMÁTICA



ITEM 1,257 - NOTEBOOK ASUS X450L
LOCAL: SALA INFORMÁTICA



ITEM 1,258 - NOTEBOOK ASUS ASUS PRO
LOCAL: SALA INFORMÁTICA



ITEM 1,259 - NOTEBOOK ASUS X550L
LOCAL: SALA INFORMÁTICA



ITEM 1,260 - NOTEBOOK DELL LATITUDE 3470
LOCAL: SALA INFORMÁTICA



ITEM 1,261 - NOTEBOOK DELL LATITUDE 3470
LOCAL: SALA INFORMÁTICA



ITEM 1,262 - NOTEBOOK DELL LATITUDE 3470
LOCAL: SALA INFORMÁTICA



ITEM 1,263 - NOTEBOOK DELL LATITUDE 3470
LOCAL: SALA INFORMÁTICA



ITEM 1,264 - NOTEBOOK DELL LATITUDE 3470
LOCAL: SALA INFORMÁTICA



ITEM 1,265 - NOTEBOOK DELL LATITUDE 3470
LOCAL: SALA INFORMÁTICA



ITEM 1,266 - NOTEBOOK DELL LATITUDE 3470
LOCAL: SALA INFORMÁTICA



ITEM 1,267 - NOTEBOOK DELL LATITUDE 3470
LOCAL: SALA INFORMÁTICA



ITEM 1,268 - NOTEBOOK DELL LATITUDE 3470
LOCAL: SALA INFORMÁTICA



ITEM 1,269 - NOTEBOOK DELL LATITUDE 3470
LOCAL: SALA INFORMÁTICA



ITEM 1,270 - NOTEBOOK DELL LATITUDE 3470
LOCAL: SALA INFORMÁTICA



ITEM 1,271 - NOTEBOOK DELL LATITUDE 3470
LOCAL: SALA INFORMÁTICA



ITEM 1,272 - NOTEBOOK DELL LATITUDE 3470
LOCAL: SALA INFORMÁTICA



ITEM 1,273 - NOTEBOOK DELL LATITUDE 3480
LOCAL: SALA INFORMÁTICA



ITEM 1,274 - NOTEBOOK DELL LATITUDE 3480
LOCAL: SALA INFORMÁTICA



ITEM 1,275 - NOTEBOOK DELL LATITUDE 3480
LOCAL: SALA INFORMÁTICA



ITEM 1,276 - NOTEBOOK DELL LATITUDE 3480
LOCAL: SALA INFORMÁTICA



ITEM 1,277 - NOTEBOOK DELL LATITUDE 3480
LOCAL: SALA INFORMÁTICA



ITEM 1,278 - NOTEBOOK DELL LATITUDE 3480
LOCAL: SALA INFORMÁTICA



ITEM 1,279 - NOTEBOOK DELL LATITUDE 3480
LOCAL: SALA INFORMÁTICA



ITEM 1,280 - NOTEBOOK DELL LATITUDE 3480
LOCAL: SALA INFORMÁTICA



ITEM 1,281 - NOTEBOOK DELL LATITUDE 3480
LOCAL: SALA INFORMÁTICA



ITEM 1,282 - NOTEBOOK DELL LATITUDE 3480
LOCAL: SALA INFORMÁTICA



ITEM 1,283 - NOTEBOOK DELL LATITUDE 3480
LOCAL: SALA INFORMÁTICA



ITEM 1,284 - NOTEBOOK DELL LATITUDE 3480
LOCAL: SALA INFORMÁTICA



ITEM 1,285 - NOTEBOOK DELL LATITUDE 3480
LOCAL: SALA INFORMÁTICA



ITEM 1,286 - NOTEBOOK DELL LATITUDE 3470
LOCAL: SALA INFORMÁTICA



ITEM 1,287 - NOTEBOOK DELL LATITUDE 3470
LOCAL: SALA INFORMÁTICA



ITEM 1,288 - NOTEBOOK DELL LATITUDE 3470
LOCAL: SALA INFORMÁTICA



ITEM 1,289 - NOTEBOOK DELL LATITUDE 3470
LOCAL: SALA INFORMÁTICA



ITEM 1,290 - NOTEBOOK DELL LATITUDE 3450
LOCAL: SALA INFORMÁTICA



ITEM 1,291 - NOTEBOOK DELL LATITUDE 3450
LOCAL: SALA INFORMÁTICA



ITEM 1,292 - NOTEBOOK DELL LATITUDE 3450
LOCAL: SALA INFORMÁTICA



ITEM 1,293 - NOTEBOOK DELL LATITUDE 3450
LOCAL: SALA INFORMÁTICA



ITEM 1,294 - NOTEBOOK DELL LATITUDE 3450
LOCAL: SALA INFORMÁTICA



ITEM 1,295 - NOTEBOOK DELL LATITUDE 3480
LOCAL: SALA INFORMÁTICA



ITEM 1,296 - NOTEBOOK DELL LATITUDE 3480
LOCAL: SALA INFORMÁTICA



ITEM 1,297 - NOTEBOOK DELL LATITUDE 3480
LOCAL: SALA INFORMÁTICA



ITEM 1,298 - NOTEBOOK DELL LATITUDE 3480
LOCAL: SALA INFORMÁTICA



ITEM 1,299 - NOTEBOOK DELL LATITUDE 3480
LOCAL: SALA INFORMÁTICA



ITEM 1,300 - NOTEBOOK DELL LATITUDE 3480
LOCAL: SALA INFORMÁTICA



ITEM 1,301 - NOTEBOOK DELL LATITUDE 3480
LOCAL: SALA INFORMÁTICA



ITEM 1,302 - NOTEBOOK DELL LATITUDE 3480
LOCAL: SALA INFORMÁTICA



ITEM 1,303 - NOTEBOOK DELL LATITUDE 3470
LOCAL: SALA INFORMÁTICA



ITEM 1,304 - NOTEBOOK DELL LATITUDE 3470
LOCAL: SALA INFORMÁTICA



ITEM 1,305 - NOTEBOOK DELL LATITUDE 3470
LOCAL: SALA INFORMÁTICA



ITEM 1,306 - NOTEBOOK DELL LATITUDE 3470
LOCAL: SALA INFORMÁTICA



ITEM 1,307 - NOTEBOOK DELL LATITUDE 3470
LOCAL: SALA INFORMÁTICA



ITEM 1,308 - NOTEBOOK DELL LATITUDE 3470
LOCAL: SALA INFORMÁTICA



ITEM 1,309 - NOTEBOOK DELL LATITUDE 3470
LOCAL: SALA INFORMÁTICA



ITEM 1,310 - NOTEBOOK DELL LATITUDE 3480
LOCAL: SALA INFORMÁTICA



ITEM 1,311 - NOTEBOOK DELL LATITUDE 3470
LOCAL: SALA INFORMÁTICA



ITEM 1,312 - NOTEBOOK DELL LATITUDE 3480
LOCAL: SALA INFORMÁTICA



ITEM 1,313 - NOTEBOOK DELL LATITUDE 3480
LOCAL: SALA INFORMÁTICA



ITEM 1,314 - NOTEBOOK DELL LATITUDE 3480
LOCAL: SALA INFORMÁTICA



ITEM 1,315 - NOTEBOOK DELL LATITUDE 3470
LOCAL: SALA INFORMÁTICA



ITEM 1,316 - NOTEBOOK DELL LATITUDE 3470
LOCAL: SALA INFORMÁTICA



ITEM 1,317 - NOTEBOOK DELL LATITUDE 3450
LOCAL: SALA INFORMÁTICA



ITEM 1,318 - NOTEBOOK DELL INSPIRON I14
LOCAL: SALA INFORMÁTICA



ITEM 1,319 - NOTEBOOK HP PROBOOK
LOCAL: SALA INFORMÁTICA



ITEM 1,320 - NOTEBOOK HP 240 G5
LOCAL: SALA INFORMÁTICA



ITEM 1,321 - NOTEBOOK HP PROBOOK
LOCAL: SALA INFORMÁTICA



ITEM 1,322 - NOTEBOOK HP PROBOOK 440G3
LOCAL: SALA INFORMÁTICA



ITEM 1,323 - NOTEBOOK HP 240 G5
LOCAL: SALA INFORMÁTICA



ITEM 1,324 - NOTEBOOK HP 240 G5
LOCAL: SALA INFORMÁTICA



ITEM 1,325 - NOTEBOOK HP 240 G5
LOCAL: SALA INFORMÁTICA



ITEM 1,326 - NOTEBOOK HP 240 G5
LOCAL: SALA INFORMÁTICA



ITEM 1,327 - NOTEBOOK HP ULTRABOOK PAVILION 14-B090BR
LOCAL: SALA INFORMÁTICA



ITEM 1,328 - NOTEBOOK DELL INSPIRON 14R
LOCAL: SALA INFORMÁTICA



ITEM 1,329 - NOTEBOOK ASUS X450L
LOCAL: SALA INFORMÁTICA



ITEM 1,330 - NOTEBOOK ASUS X450L
LOCAL: SALA INFORMÁTICA



ITEM 1,331 - NOTEBOOK ASUS X450C
SÉRIE: E6N0B2042337266
LOCAL: SALA INFORMÁTICA



ITEM 1,332 - NOTEBOOK ASUS X450L
LOCAL: SALA INFORMÁTICA



ITEM 1,333 - NOTEBOOK ASUS X450C
LOCAL: SALA INFORMÁTICA



ITEM 1,334 - NOTEBOOK ASUS X450C
LOCAL: SALA INFORMÁTICA



ITEM 1,335 - NOTEBOOK ASUS X450C
LOCAL: SALA INFORMÁTICA



ITEM 1,336 - NOTEBOOK ACER ES1-S12 SERIESMS2394
SÉRIE: NXMTZAL005529619359501
LOCAL: SALA INFORMÁTICA



ITEM 1,337 - NOTEBOOK ACER ASPIRE E5 573 SERIES N15Q1
LOCAL: SALA INFORMÁTICA



ITEM 1,338 - NOTEBOOK ACER ASPIRE E5 571/E5 531 SERIES
Z5WAH
SÉRIE: 50812191695
LOCAL: SALA INFORMÁTICA



ITEM 1,339 - NOTEBOOK ACER ASPIRE E5 571/E5 531 SERIES
Z5WAH
SÉRIE: NXMQYAL01152148B859501
LOCAL: SALA INFORMÁTICA



ITEM 1,340 - NOTEBOOK ACER ASPIRE E1 571 6404
SÉRIE: NXM21AL0062386022C9501
LOCAL: SALA INFORMÁTICA



ITEM 1,341 - NOTEBOOK LENOVO B40-70 80F3
SÉRIE: PE022EBV
LOCAL: SALA INFORMÁTICA



ITEM 1,342 - NOTEBOOK LENOVO B40-70 80F3
SÉRIE: PE01RGJS
LOCAL: SALA INFORMÁTICA



ITEM 1,343 - NOTEBOOK LENOVO B40-70 80F3
LOCAL: SALA INFORMÁTICA



ITEM 1,344 - NOTEBOOK LENOVO IDEAPAD G400S 80AC
SÉRIE: PE0099LR
LOCAL: SALA INFORMÁTICA



ITEM 1,345 - NOTEBOOK LENOVO I7
LOCAL: SALA INFORMÁTICA



ITEM 1,346 - NOTEBOOK DELL LATITUDE 3480
LOCAL: SALA INFORMÁTICA



ITEM 1,347 - NOTEBOOK LENOVO
LOCAL: SALA INFORMÁTICA



ITEM 1,348 - NOTEBOOK LENOVO B40-70 80F3
SÉRIE: PE024CZ
LOCAL: SALA INFORMÁTICA



ITEM 1,349 - NOTEBOOK LENOVO B40-70 80F3
SÉRIE: PE022EBR
LOCAL: SALA INFORMÁTICA



ITEM 1,350 - NOTEBOOK LENOVO T430U
LOCAL: SALA INFORMÁTICA



ITEM 1,351 - NOTEBOOK LENOVO T430U
LOCAL: SALA INFORMÁTICA



ITEM 1,352 - NOTEBOOK LENOVO T430U
LOCAL: SALA INFORMÁTICA



ITEM 1,353 - NOTEBOOK LENOVO B40-70 80F3
SÉRIE: PE022EC5
LOCAL: SALA INFORMÁTICA



ITEM 1,354 - NOTEBOOK LENOVO CORE I7
LOCAL: SALA INFORMÁTICA



ITEM 1,355 - NOTEBOOK LENOVO 80GA
SÉRIE: PE01NZR3
LOCAL: SALA INFORMÁTICA



ITEM 1,356 - HD NOTEBOOK
LOCAL: SALA INFORMÁTICA



ITEM 1,357 - HD SSD KINGSTON
LOCAL: SALA INFORMÁTICA



ITEM 1,358 - COMPUTADOR AVARIADO
LOCAL: SALA INFORMÁTICA



ITEM 1,359 - TELA PROJETOR ELÉTRICA GAIA
LOCAL: SALA INFORMÁTICA



ITEM 1,360 - NOTEBOOK POSITIVO SIM 5410M
LOCAL: SALA INFORMÁTICA



ITEM 1,361 - NOTEBOOK DELL LATITUDE 3470
LOCAL: SALA INFORMÁTICA



ITEM 1,362 - NOTEBOOK POSITIVO SIM 5410M
SÉRIE: 1A849R22U
LOCAL: SALA INFORMÁTICA



ITEM 1,363 - NOTEBOOK POSITIVO SIM 5410M
LOCAL: SALA INFORMÁTICA



ITEM 1,364 - NOTEBOOK DELL LATITUDE 3450
LOCAL: SALA INFORMÁTICA



ITEM 1,365 - NOTEBOOK ASUS X450C
LOCAL: SALA INFORMÁTICA



ITEM 1,366 - NOTEBOOK ASUS
LOCAL: SALA INFORMÁTICA



ITEM 1,367 - NOTEBOOK ACER ES1-S12 SERIESMS2394
LOCAL: SALA INFORMÁTICA



ITEM 1,368 - NOTEBOOK ASUS X450L
LOCAL: SALA INFORMÁTICA



ITEM 1,369 - NOTEBOOK DELL INSPIRON 14R
LOCAL: SALA INFORMÁTICA



ITEM 1,370 - MOUSE
LOCAL: SALA INFORMÁTICA



ITEM 1,371 - ESTABILIZADOR RAGTECH SENSE MICROPROCESSOR
LOCAL: SALA INFORMÁTICA



ITEM 1,372 - RELÓGIO DE PONTO DIMEP PRINT POINT II V2 BB
LOCAL: RECEPÇÃO



ITEM 1,373 - MOUSE DELL
LOCAL: SALA DONATO



ITEM 1,374 - ACESSO BIOMÉTRICO PONTO ALL
LOCAL: SALA DE REUNIÃO 3



ITEM 1,375 - TECLADO DIVERSOS
LOCAL: ESCRITÓRIO À ESQUERDA



ITEM 1,376 - TELA PROJETOR
LOCAL: MARKETING



ITEM 1,377 - MESA DIGITALIZADORA CRIATIVA WACON CTL472
LOCAL: MARKETING



ITEM 1,378 - MESA DIGITALIZADORA CRIATIVA WACON CTL472
LOCAL: MARKETING



ITEM 1,379 - MESA DIGITALIZADORA CRIATIVA WACON CTL472
LOCAL: MARKETING



ITEM 1,380 - TECLADOS
LOCAL: MARKETING



ITEM 1,381 - TECLADO APPLE
LOCAL: MARKETING



ITEM 1,382 - TECLADO APPLE
LOCAL: MARKETING



ITEM 1,383 - HEAD PHONE PLANTRONIC
LOCAL: MARKETING



ITEM 1,384 - SWITCH 8 PORTAS TP LINK TLSF1008
LOCAL: MARKETING

Este documento é cópia do original, assinado digitalmente por ORESTE NESTOR DE SOUZA LASPRO e Tribunal de Justiça do Estado de São Paulo, protocolado em 22/04/2020 às 22:53, sob o número WJFLJ2074060003700. Para conferir o original, acesse o site <https://esaj.tjsp.jus.br/pastadigital/pg/abrirConferenciaDocumento.do>, informe o processo 100003-30.2019.8.26.0260 e código 90000000.



ITEM 1,385 - SWITCH 8 PORTAS D LINK DES1008A
LOCAL: MARKETING



ITEM 1,386 - CAIXA COM MEMÓRIA E PROCESSADORES DIVERSOS
LOCAL: MARKETING



ITEM 1,387 - MONITOR 24 AOC
LOCAL: MARKETING



ITEM 1,388 - MOUSE APPLE
LOCAL: MARKETING



ITEM 1,389 - ACESSO BIOMÉTRICO CONTROL ID
LOCAL: MARKETING



ITEM 1,390 - TECLADO DIVERSOS MARCA
LOCAL: SALA DE DESCOMPRESSÃO



ITEM 1,391 - ROTEADOR WIFI FORTINET
LOCAL: SALA DE DESCOMPRESSÃO



ITEM 1,392 - ANTENA WI-FI UBIKITI UNIFI
LOCAL: SALA DE DESCOMPRESSÃO



ITEM 1,393 - MONITOR 20 LG FLATRON 20EN3388-M
LOCAL: RH



ITEM 1,394 - MOUSE
LOCAL: RH



ITEM 1,395 - MOUSE
LOCAL: RH



ITEM 1,396 - CONTROLE BIOMÉTRICO DIMEP MSO 1300
LOCAL: RH



ITEM 1,397 - TECLADO
LOCAL: RH



ITEM 1,398 - RACK SERVIDOR APC
LOCAL: SERVIDOR



ITEM 1,399 - SERVIDOR DELL POWEREDGE R210 II
LOCAL: SERVIDOR



ITEM 1,400 - SERVIDOR DELL POWEREDGE R420
LOCAL: SERVIDOR



ITEM 1,401 - SERVIDOR DELL POWEREDGE R420
LOCAL: SERVIDOR



ITEM 1,402 - SERVIDOR DELL POWEREDGE 2950
LOCAL: SERVIDOR



ITEM 1,403 - PATCH PANEL SOHO PLUS CAT6
LOCAL: SERVIDOR



ITEM 1,404 - RACK SERVIDOR APC
LOCAL: SERVIDOR



ITEM 1,405 - PATCH PANEL CAT6
LOCAL: SERVIDOR

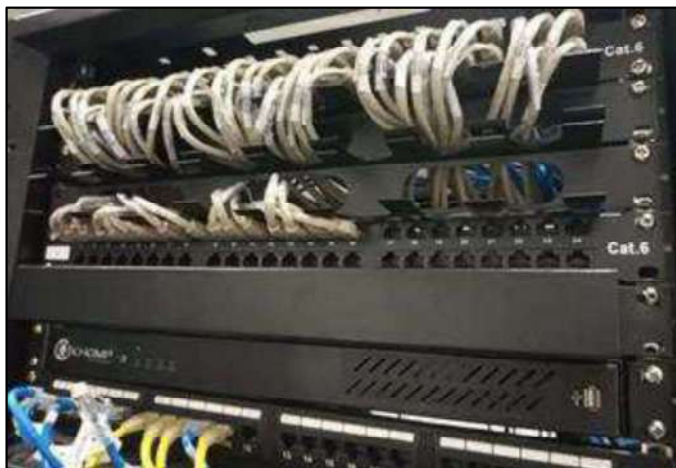

ITEM 1,406 - PATCH PANEL CAT6
LOCAL: SERVIDOR



ITEM 1,407 - EBS SERVER KHOMP
LOCAL: SERVIDOR

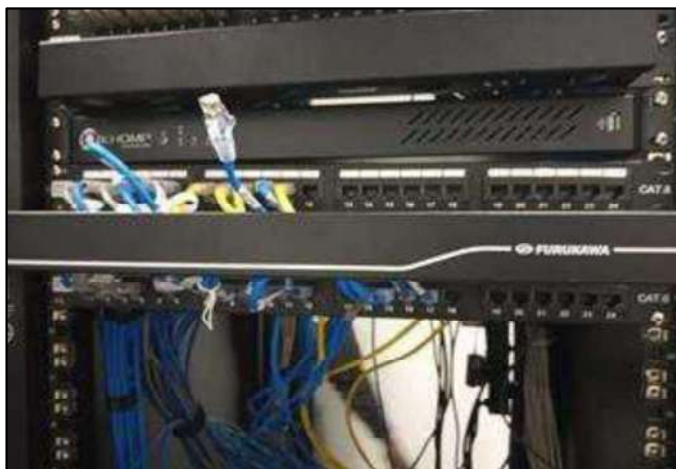

ITEM 1,408 - PATCH PANEL FURUKAWA CAT6
LOCAL: SERVIDOR



ITEM 1,409 - PATCH PANEL FURUKAWA CAT6
LOCAL: SERVIDOR



ITEM 1,410 - MONITOR 16 SAMSUNG B1630N
LOCAL: SERVIDOR

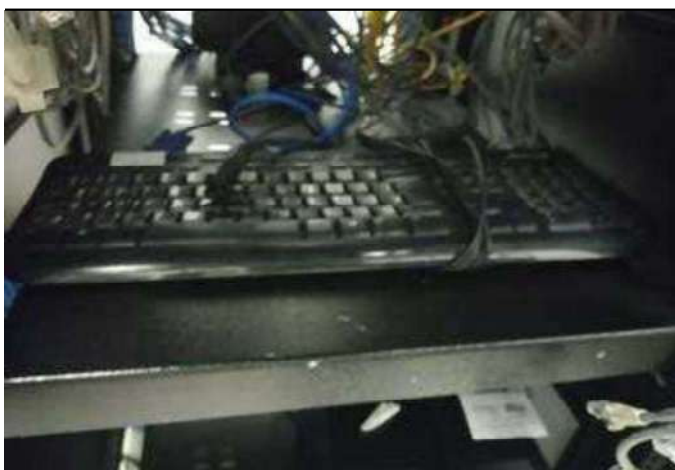

ITEM 1,411 - TECLADO
LOCAL: SERVIDOR



ITEM 1,412 - CPU DELL OPTIPLEX 9020
LOCAL: SERVIDOR



ITEM 1,413 - CPU DELL OPTIPLEX 9020
LOCAL: SERVIDOR



ITEM 1,414 - ROTEADOR MIKROTIK ROUTERBOARD
LOCAL: SERVIDOR



ITEM 1,415 - CONVERSOR MÍDIA GIGABIT ETHERNET CIANET
LOCAL: SERVIDOR



ITEM 1,416 - RACK SERVIDOR GRANDE
LOCAL: SERVIDOR



ITEM 1,417 - ROTEADOR HUAWEI AR161F
LOCAL: SERVIDOR

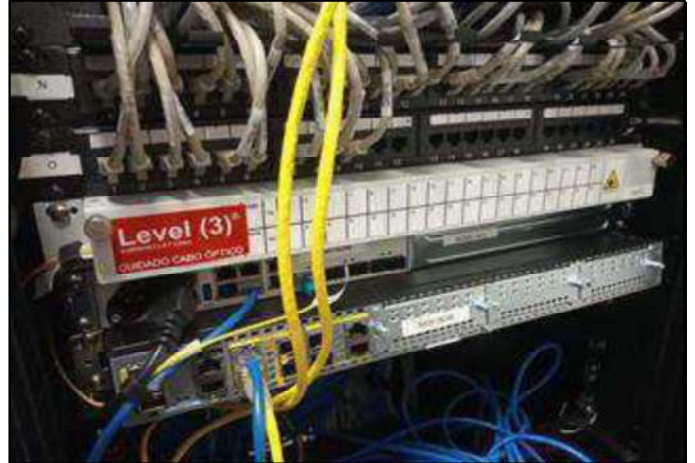

ITEM 1,418 - DGO ÓTICO 36 LEVEL 3 COMMUNICATIONS
LOCAL: SERVIDOR



ITEM 1,419 - ETHERJACK ADVA FSP 150 GE114PRO
LOCAL: SERVIDOR

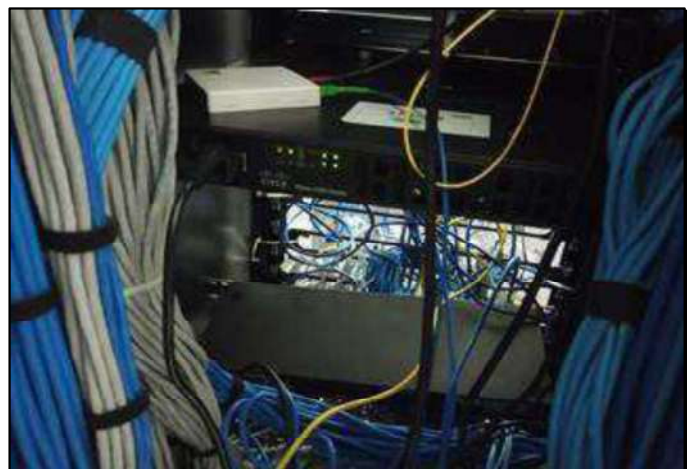

ITEM 1,420 - ROTEADOR CISCO 4400SERIES
LOCAL: SERVIDOR



ITEM 1,446 - MULTIFUNCIONAL BROTHER DCP-L2540DW
LOCAL: ESCRITÓRIO À ESQUERDA



ITEM 2,001 - TV LED 42 PHILLIPS
LOCAL: ELETRÔNICOS



ITEM 2,002 - TV LED 42 PHILCO PH42M61DSG
SÉRIE: 4320631004T172A
LOCAL: SALA INFORMÁTICA



ITEM 2,003 - TV LED 42 PHILCO
LOCAL: SALA INFORMÁTICA



ITEM 2,004 - TV LED 40 SAMSUNG UN40FH5303GXZD
SÉRIE: Y1ZE3XF309058W
LOCAL: SALA INFORMÁTICA



ITEM 2,005 - TV LED 43 AOC LE343S5970
LOCAL: SALA INFORMÁTICA



ITEM 2,006 - TV LED 40 SAMSUNG UN40H6203AG
LOCAL: SALA INFORMÁTICA



ITEM 2,007 - TV LED 42 PHILLIPS 42FPL40
LOCAL: SALA INFORMÁTICA



ITEM 2,008 - TV LED 42 PHILCO PH42M61DSG
SÉRIE: 4321045680T172A
LOCAL: SALA INFORMÁTICA



ITEM 2,009 - TV LED 32 PHILLIPS
LOCAL: SALA INFORMÁTICA



ITEM 2,010 - VENTILADOR CADENCE
LOCAL: SALA INFORMÁTICA



ITEM 2,011 - IP PHONE GRANDSTREAM GXP1200
LOCAL: SALA INFORMÁTICA



ITEM 2,012 - IP PHONE GRANDSTREAM GXP1450
LOCAL: SALA INFORMÁTICA



ITEM 2,013 - ESTAÇÃO DE TRABALHO 3 LUGARES
LOCAL: SALA INFORMÁTICA



ITEM 2,014 - ESTAÇÃO DE TRABALHO 6 LUGARES FERBUS
LOCAL: SALA INFORMÁTICA



ITEM 2,015 - ESTAÇÃO DE TRABALHO 6 LUGARES FERBUS
LOCAL: SALA INFORMÁTICA



ITEM 2,016 - ESTAÇÃO DE TRABALHO 3 LUGARES
LOCAL: SALA INFORMÁTICA



ITEM 2,017 - ESTAÇÃO DE TRABALHO 10 LUGARES
LOCAL: SALA INFORMÁTICA



ITEM 2,018 - ESTAÇÃO DE TRABALHO 11 LUGARES
LOCAL: SALA INFORMÁTICA



ITEM 2,019 - CADEIRAS GIRATÓRIAS SEM BRAÇO
LOCAL: SALA INFORMÁTICA



ITENS 2,020/2,030 - CELULARES DIVERSOS
LOCAL: SALA INFORMÁTICA



ITENS 2,031/2,034 - CELULARES DIVERSOS
LOCAL: SALA INFORMÁTICA



ITEM 2,035 - CELULAR LG K11
LOCAL: SALA INFORMÁTICA



ITEM 2,036 - CELULAR ALCATEL PIXI4
LOCAL: SALA INFORMÁTICA



ITEM 2,037 - CELULAR ALCATEL IDOL4
LOCAL: SALA INFORMÁTICA



ITEM 2,038 - CELULAR ALCATEL A7
LOCAL: SALA INFORMÁTICA



ITEM 2,039 - SOFÁ 3 LUGARES
LOCAL: RECEPÇÃO



ITEM 2,040 - MESA DE CENTRO
LOCAL: RECEPÇÃO



ITEM 2,041 - BANCADA RECEPÇÃO
LOCAL: RECEPÇÃO



ITENS 2,042/2,044 - ARMÁRIO BAIXO 2 PORTAS CENTER MOVEIS
LOCAL: RECEPÇÃO



ITENS 2,045/2,046 - CADEIRA ESTOFADA GIRATÓRIA COM BRAÇO
LOCAL: RECEPÇÃO



ITENS 2,047/2,048 - CADEIRA FIXA DE MADEIRA
LOCAL: RECEPÇÃO



ITEM 2,049 - MESA REDONDA PEQUENA DE MADEIRA
LOCAL: RECEPÇÃO



ITEM 2,050 - CABIDEIRO
LOCAL: SALA DIRETOR



ITEM 2,051 - CADEIRA PRESIDENTE
LOCAL: SALA DIRETOR



ITEM 2,052 - MESA EM L
LOCAL: SALA DIRETOR



ITEM 2,053 - GAVETEIRO 3 GAVETAS
LOCAL: SALA DIRETOR



ITEM 2,054 - CADEIRA ESTOFADA FIXA
LOCAL: SALA DIRETOR



ITEM 2,055 - CADEIRA ESTOFADA FIXA
LOCAL: SALA DIRETOR



ITEM 2,056 - CADEIRA ESTOFADA FIXA
LOCAL: SALA DIRETOR



ITEM 2,057 - PAINEL LOUSA DE VIDRO
LOCAL: SALA DIRETOR



ITEM 2,058 - MESA EM L
LOCAL: SALA DONATO



ITEM 2,059 - GAVETEIRO 3 GAVETAS COM RODÍZIO
LOCAL: SALA DONATO



ITEM 2,060 - MESA DE CANTO TAMPO DE VIDRO
LOCAL: SALA DONATO



ITEM 2,061 - SOFÁ 3 LUGARES
LOCAL: SALA DONATO



ITEM 2,062 - CADEIRA ESTOFADA FIXA
LOCAL: SALA DONATO



ITEM 2,063 - CADEIRA ESTOFADA FIXA
LOCAL: SALA DONATO



ITEM 2,064 - CADEIRA ESTOFADA FIXA
LOCAL: SALA DONATO



ITEM 2,065 - CADEIRA DIRETOR
LOCAL: SALA DONATO



ITEM 2,066 - CABIDEIRO
LOCAL: SALA DONATO



ITEM 2,067 - TV LED 50 PHILLIPS 5050PUG
SÉRIE: AF211822503082
LOCAL: SALA DONATO



ITEM 2,068 - POLTRONA
LOCAL: SALA DONATO



ITEM 2,069 - PAINEL LOUSA DE VIDRO
LOCAL: SALA DONATO



ITEM 2,070 - PAINEL LOUSA DE VIDRO
LOCAL: SALA DONATO



ITEM 2,071 - PAINEL LOUSA DE VIDRO
LOCAL: SALA DONATO



ITEM 2,072 - LOUSA
LOCAL: SALA DONATO



ITEM 2,073 - PAINEL LOUSA DE VIDRO
LOCAL: SALA DE REUNIÃO 1



ITEM 2,074 - TV LED 49 SAMSUNG
LOCAL: SALA DE REUNIÃO 1



ITEM 2,075 - CABIDEIRO
LOCAL: SALA DE REUNIÃO 1



ITEM 2,076 - CADEIRA ESTOFADA GIRATÓRIA COM BRAÇO
LOCAL: SALA DE REUNIÃO 1



ITEM 2,077 - CADEIRA ESTOFADA GIRATÓRIA COM BRAÇO
LOCAL: SALA DE REUNIÃO 1



ITEM 2,078 - CADEIRA ESTOFADA GIRATÓRIA COM BRAÇO
LOCAL: SALA DE REUNIÃO 1



ITEM 2,079 - CADEIRA ESTOFADA GIRATÓRIA COM BRAÇO
LOCAL: SALA DE REUNIÃO 1



ITEM 2,080 - MESA DE REUNIÃO 8 LUGARES
LOCAL: SALA DE REUNIÃO 1



ITEM 2,081 - PAINEL LOUSA DE VIDRO
LOCAL: SALA DE REUNIÃO 2



ITEM 2,082 - MESA DE REUNIÃO 10 LUGARES
LOCAL: SALA DE REUNIÃO 2



ITEM 2,083 - CADEIRA ESTOFADA GIRATÓRIA COM BRAÇO
LOCAL: SALA DE REUNIÃO 2



ITEM 2,084 - CADEIRA ESTOFADA GIRATÓRIA COM BRAÇO
LOCAL: SALA DE REUNIÃO 2



ITEM 2,085 - CADEIRA ESTOFADA GIRATÓRIA COM BRAÇO
LOCAL: SALA DE REUNIÃO 2



ITEM 2,086 - CADEIRA ESTOFADA GIRATÓRIA COM BRAÇO
LOCAL: SALA DE REUNIÃO 2



ITEM 2,087 - CADEIRA ESTOFADA GIRATÓRIA COM BRAÇO
LOCAL: SALA DE REUNIÃO 2



ITEM 2,088 - CADEIRA ESTOFADA GIRATÓRIA COM BRAÇO
LOCAL: SALA DE REUNIÃO 2



ITEM 2,089 - CADEIRA ESTOFADA GIRATÓRIA COM BRAÇO
LOCAL: SALA DE REUNIÃO 2



ITEM 2,090 - CADEIRA ESTOFADA GIRATÓRIA COM BRAÇO
LOCAL: SALA DE REUNIÃO 2



ITEM 2,091 - CADEIRA ESTOFADA GIRATÓRIA COM BRAÇO
LOCAL: SALA DE REUNIÃO 2



ITEM 2,092 - CADEIRA ESTOFADA GIRATÓRIA COM BRAÇO
LOCAL: SALA DE REUNIÃO 2



ITEM 2,093 - FRIGOBAR ELECTROLUX R130
LOCAL: SALA DE REUNIÃO 2



ITEM 2,094 - ARMÁRIO 3 PORTAS
LOCAL: SALA DE REUNIÃO 2



ITEM 2,095 - TELECONFERÊNCIA POLYCOM SOUND STATION IP 5000
LOCAL: SALA DE REUNIÃO 2



ITEM 2,096 - MESA DE REUNIÃO 10 LUGARES
LOCAL: SALA DE REUNIÃO 3



ITEM 2,097 - PAINEL LOUSA DE VIDRO
LOCAL: SALA DE REUNIÃO 3



ITEM 2,098 - TV LED 51 SAMSUNG PL51F4
LOCAL: SALA DE REUNIÃO 3



ITEM 2,099 - CADEIRA ESTOFADA GIRATÓRIA COM BRAÇO
LOCAL: SALA DE REUNIÃO 3



ITEM 2,100 - CADEIRA ESTOFADA GIRATÓRIA COM BRAÇO
LOCAL: SALA DE REUNIÃO 3



ITEM 2,101 - CADEIRA ESTOFADA GIRATÓRIA COM BRAÇO
LOCAL: SALA DE REUNIÃO 3



ITEM 2,102 - CADEIRA ESTOFADA GIRATÓRIA COM BRAÇO
LOCAL: SALA DE REUNIÃO 3



ITEM 2,103 - CADEIRA ESTOFADA GIRATÓRIA COM BRAÇO
LOCAL: SALA DE REUNIÃO 3



ITEM 2,104 - CADEIRA ESTOFADA GIRATÓRIA COM BRAÇO
LOCAL: SALA DE REUNIÃO 3



ITEM 2,105 - CADEIRA ESTOFADA GIRATÓRIA COM BRAÇO
LOCAL: SALA DE REUNIÃO 3



ITEM 2,106 - CADEIRA ESTOFADA GIRATÓRIA COM BRAÇO
LOCAL: SALA DE REUNIÃO 3



ITEM 2,107 - MESA REDONDA DE FÓRMICA
LOCAL: SALA DE REUNIÃO 0



ITEM 2,108 - CADEIRA ESTOFADA FIXA
LOCAL: SALA DE REUNIÃO 0



ITEM 2,109 - CADEIRA ESTOFADA FIXA
LOCAL: SALA DE REUNIÃO 0



ITEM 2,110 - CADEIRA COURVIN GIRATÓRIA SEM BRAÇO
LOCAL: SALA DE REUNIÃO 0



ITEM 2,111 - CADEIRA COURVIN GIRATÓRIA SEM BRAÇO
LOCAL: SALA DE REUNIÃO 0



ITEM 2,112 - CADEIRA COURVIN GIRATÓRIA SEM BRAÇO
LOCAL: SALA DE REUNIÃO 0



ITEM 2,113 - CADEIRA COURVIN GIRATÓRIA SEM BRAÇO
LOCAL: SALA DE REUNIÃO 0



ITEM 2,120 - ESTAÇÃO DE TRABALHO 6 LUGARES FERBUS
LOCAL: ESCRITÓRIO À ESQUERDA



ITEM 2,121 - ESTAÇÃO DE TRABALHO 8 LUGARES FERBUS
LOCAL: ESCRITÓRIO À ESQUERDA



ITEM 2,122 - ESTAÇÃO DE TRABALHO 8 LUGARES FERBUS
LOCAL: ESCRITÓRIO À ESQUERDA



ITEM 2,123 - ESTAÇÃO DE TRABALHO 8 LUGARES FERBUS
LOCAL: ESCRITÓRIO À ESQUERDA



ITEM 2,124 - ESTAÇÃO DE TRABALHO 8 LUGARES FERBUS
LOCAL: ESCRITÓRIO À ESQUERDA



ITEMS 2,125/2,130 - ESTAÇÃO DE TRABALHO 8 LUGARES FERBUS
LOCAL: ESCRITÓRIO À ESQUERDA



ITEM 2,131 - ESTAÇÃO DE TRABALHO 4 LUGARES FERBUS
LOCAL: ESCRITÓRIO À ESQUERDA



ITEM 2,132 - ESTAÇÃO DE TRABALHO 3 LUGARES FERBUS
LOCAL: ESCRITÓRIO À ESQUERDA



ITEM 2,133 - FLIP CHART BOARD NET
LOCAL: ESCRITÓRIO À ESQUERDA



ITENS 2,134/2,138 - ARMÁRIO 2 PORTAS BRANCO CENTER MÓVEIS
LOCAL: ESCRITÓRIO À ESQUERDA



ITENS 2,139/2,144 - ARMÁRIO BAIXO 2 PORTAS CENTER MÓVEIS
LOCAL: ESCRITÓRIO À ESQUERDA



ITEM 2,145 - ARMÁRIO 2 PORTAS BRANCO CENTER MÓVEIS
LOCAL: ESCRITÓRIO À ESQUERDA



ITENS 2,146/2,150 - ARMÁRIO ALTO 2 PORTAS CENTER MÓVEIS
LOCAL: ESCRITÓRIO À ESQUERDA



ITEM 2,151 - GAVETEIRO 4 GAVETAS
LOCAL: ESCRITÓRIO À ESQUERDA



ITEM 2,152 - GAVETEIRO 3 GAVETAS BRANCO
LOCAL: ESCRITÓRIO À ESQUERDA



ITEM 2,153 - GAVETEIRO 3 GAVETAS GRANDE
LOCAL: ESCRITÓRIO À ESQUERDA



ITEM 2,154 - GAVETEIRO PEQUENO 4 PORTAS
LOCAL: ESCRITÓRIO À ESQUERDA



ITENS 2,155/2,180 - CADEIRA GIRATÓRIA COM ENCOSTO ROXA
LOCAL: ESCRITÓRIO À ESQUERDA



ITENS 2,181/2,182 - CADEIRA GIRATÓRIA SEM BRAÇO PRETA
MAYEE MÓVEIS
LOCAL: ESCRITÓRIO À ESQUERDA



ITENS 2,183/2,230 - CADEIRA GIRATÓRIA AZUL COM BRAÇO
LOCAL: ESCRITÓRIO À ESQUERDA



ITENS 2,210/2,215 - CADEIRA GIRATORIA DIRETOR COM BRAÇO
LOCAL: ESCRITÓRIO À ESQUERDA



ITEM 2,217 - CABIDEIRO
LOCAL: ESCRITÓRIO À ESQUERDA



ITEM 2,220 - CADEIRA GIRATÓRIA AZUL COM BRAÇO
LOCAL: ESCRITÓRIO À ESQUERDA



ITEM 2,239 - CABIDEIRO
LOCAL: ESCRITÓRIO À ESQUERDA



ITEM 2,240 - FLIP CHART
LOCAL: MARKETING



ITEM 2,241 - ARMÁRIO ALTO 2 PORTAS
LOCAL: MARKETING



ITEM 2,242 - GAVETEIRO 3 GAVETAS
LOCAL: MARKETING



ITEM 2,243 - ARMÁRIO MÉDIO 2 PORTAS COM RODÍZIO
LOCAL: MARKETING



ITEM 2,244 - ARMÁRIO MÉDIO 2 PORTAS COM RODÍZIO
LOCAL: MARKETING



ITEM 2,245 - ARMÁRIO MÉDIO 2 PORTAS COM RODÍZIO
LOCAL: MARKETING



ITEM 2,246 - TV LED 42 PHILLIPS 42PFL3007D/78
LOCAL: MARKETING



ITEM 2,247 - TV LED 32 PHILLIPS 32PHG4900/78
SÉRIE: ZB1511069146
LOCAL: MARKETING



ITEM 2,248 - COFRE ELÉTRICO TRANKAR
LOCAL: MARKETING



ITEM 2,249 - ESTAÇÃO DE TRABALHO 6 LUGARES COM DIVISÓRIA
LOCAL: MARKETING



ITEM 2,250 - GAVETEIRO 4 GAVETAS
LOCAL: MARKETING



ITEM 2,251 - GAVETEIRO 4 GAVETAS
LOCAL: MARKETING



ITEM 2,252 - GAVETEIRO 3 GAVETAS
LOCAL: MARKETING



ITEM 2,253 - GAVETEIRO 4 GAVETAS
LOCAL: MARKETING



ITEM 2,254 - GAVETEIRO 4 GAVETAS
LOCAL: MARKETING



ITEM 2,255 - CADEIRA GIRATORIA DIRETOR COM BRAÇO
LOCAL: MARKETING



ITEM 2,256 - CADEIRA ESTOFADA GIRATÓRIA COM BRAÇO
LOCAL: MARKETING



ITEM 2,257 - CADEIRA ESTOFADA GIRATÓRIA COM BRAÇO
LOCAL: MARKETING



ITEM 2,258 - CADEIRA ESTOFADA GIRATÓRIA COM BRAÇO
LOCAL: MARKETING



ITEM 2,259 - CADEIRA ESTOFADA GIRATÓRIA COM BRAÇO
LOCAL: MARKETING



ITENS 2,260/2,262 - IP PHONE GRANDSTREAM GXP1620/1625
LOCAL: MARKETING



ITEM 2,263 - IP PHONE GRANDSTREAM GXP2170
LOCAL: MARKETING



ITEM 2,264 - COOLER AEROCOOL VX SERIES 350W
LOCAL: MARKETING



ITEM 2,265 - CAFETERIA ARNO
LOCAL: MARKETING



ITEM 2,266 - MINI GELADEIRA MULTILASER
LOCAL: MARKETING



ITEM 2,267 - MICROONDAS BRASTEMP BMS45BBBNA/220
LOCAL: COPA 2



ITEM 2,268 - REFRIGERADOR ELETROLUX RE 28 SUPER
LOCAL: COPA 2



ITEM 2,269 - REFRIGERADOR CONSUL 280
LOCAL: COPA 2



ITEM 2,270 - ARMÁRIO 2 PORTAS BRANCO CENTER MÓVEIS
LOCAL: COPA 2



ITEM 2,271 - FILTRO DE ÁGUA EUROPA SUMMER LINE PLUS
LOCAL: COPA 2



ITENS 2,272/2,273 - BANCADA DE MADEIRA
LOCAL: COPA 2



ITEM 2,274 - BANQUETA PRETA UTIL
LOCAL: COPA 2



ITENS 2,275/2,277 - CADEIRA FIXA PRETA
LOCAL: COPA 2



ITEM 2,278 - FRIGOBAR CONSUL COMPACTO 80
LOCAL: SALA DE DESCOMPRESSÃO



ITEM 2,279 - CAFETEIRA NESPRESSO C60
LOCAL: SALA DE DESCOMPRESSÃO



ITEM 2,280 - SOFÁ TRAMONTINA
LOCAL: SALA DE DESCOMPRESSÃO



ITEM 2,281 - TV LED 49 SAMSUNG UN49MU6100G
SÉRIE: Y2SR3X5J803468P
LOCAL: SALA DE DESCOMPRESSÃO



ITEM 2,282 - SOFÁ TRAMONTINA
LOCAL: SALA DE DESCOMPRESSÃO



ITEM 2,283 - TV LED 49 SAMSUNG UN49MU6100G
LOCAL: SALA DE DESCOMPRESSÃO



ITEM 2,284 - VIDEO GAME SONY PS4
LOCAL: SALA DE DESCOMPRESSÃO



ITEM 2,285 - SISTEMA DE SOM DENON AVR-S530BT
LOCAL: SALA DE DESCOMPRESSÃO



ITEM 2,286 - MESA QUADRADA
LOCAL: SALA DE DESCOMPRESSÃO



ITEM 2,287 - MESA QUADRADA
LOCAL: SALA DE DESCOMPRESSÃO



ITEM 2,288 - MESA QUADRADA
LOCAL: SALA DE DESCOMPRESSÃO



ITEM 2,289 - MESA QUADRADA
LOCAL: SALA DE DESCOMPRESSÃO



ITEM 2,290 - MESA QUADRADA
LOCAL: SALA DE DESCOMPRESSÃO



ITEM 2,291 - MESA QUADRADA
LOCAL: SALA DE DESCOMPRESSÃO



ITENS 2,292/2,318 - CADEIRA FIXA TRAMONTINA PLÁSTICO
LOCAL: SALA DE DESCOMPRESSÃO



ITEM 2,319 - MESA DE BILHAR
LOCAL: SALA DE DESCOMPRESSÃO



ITEM 2,320 - BALCÃO 4 PORTAS CINZA
LOCAL: SALA DE DESCOMPRESSÃO



ITEM 2,321 - ESCADA 3 DEGRAUS BOTAFOGO LAR LAZER
LOCAL: SALA DE DESCOMPRESSÃO



ITEM 2,322 - EXTENSÃO ELÉTRICA OCTO TOTEN EASYPLUG 6
TOMADAS 2 USB BIVOLT
LOCAL: SALA DE DESCOMPRESSÃO



ITENS 2,323/2,326 - PUFF TOKSTOCK
LOCAL: SALA DE DESCOMPRESSÃO



ITEM 2,327 - RACK BRANCO 2 GAVETAS
LOCAL: SALA DE DESCOMPRESSÃO

Este documento é cópia do original, assinado digitalmente por ORESTE NESTOR DE SOUZA LASPRO e Tribunal de Justiça do Estado de São Paulo, protocolado em 22/08/2020 às 22:53, sob o número WJFLJ2074060003700. Para conferir o original, acesse o site <https://esaj.tjsp.jus.br/pastadigital/pg/abrirConferenciaDocumento.do>, informe o processo 1000003-76.2019.8.26.0260 e código 90000000.



ITEM 2,328 - VENTILADOR CADENCE CLIMATIZE 300
LOCAL: SALA DE DESCOMPRESSÃO



ITEM 2,329 - GAVETEIRO BRV MÓVEIS
LOCAL: SALA DE DESCOMPRESSÃO



ITEM 2,330 - CADEIRA GIRATÓRIA SEM BRAÇO PRETA
LOCAL: SALA DE DESCOMPRESSÃO



ITENS 2,331/2,334 - CADEIRA COM BRAÇO PRETA
LOCAL: SALA DE DESCOMPRESSÃO



ITEM 2,350 - CADEIRA GIRATÓRIA COM APOIO NAS COSTAS
LOCAL: SALA DE DESCOMPRESSÃO



ITEM 2,351 - MESA DE PING-PONG
LOCAL: SALA DE DESCOMPRESSÃO



ITEM 2,352 - CADEIRA SUSPENSÃO DE PALHA
LOCAL: SALA DE DESCOMPRESSÃO



ITEM 2,353 - CADEIRA GIRATÓRIAS COM BRAÇO
LOCAL: SALA DE DESCOMPRESSÃO



ITEM 2,354 - ESCRIVANINHA 3 GAVETAS
LOCAL: SALA DE DESCOMPRESSÃO



ITEM 2,355 - PURIFICADOR EUROPA SUMMERLINEPLUS
LOCAL: COPA 1



ITEM 2,356 - MICROONDAS BRASTEMP ATIVE
LOCAL: COPA 1



ITEM 2,357 - FRIGOBAR CONSUL CRC12ABANA20
LOCAL: COPA 1



ITEM 2,358 - CAFETEIRA CADENCE ROYAL CAFÉ
LOCAL: COPA 1



ITEM 2,359 - AUTOMATIC COFFEE MAKER MARCHESONI
LOCAL: COPA 1



ITEM 2,360 - ARMÁRIO EMBUTIDO DUAS PORTAS
LOCAL: COPA 1



ITEM 2,361 - ARMÁRIO BAIXO 2 PORTAS
LOCAL: RH



ITEM 2,362 - ARMÁRIO ALTO 2 PORTAS
LOCAL: RH



ITEM 2,363 - ARMÁRIO ALTO 2 PORTAS
LOCAL: RH



ITEM 2,364 - ESTAÇÃO DE TRABALHO 4 LUGARES COM DIVISÓRIA
E 2 GAVETEIROS 4 GAVETAS
LOCAL: RH



ITEM 2,365 - CADEIRA ESTOFADA GIRATÓRIA COM BRAÇO
LOCAL: RH



ITEM 2,366 - CADEIRA ESTOFADA GIRATÓRIA COM BRAÇO
LOCAL: RH



ITEM 2,367 - CADEIRA ESTOFADA GIRATÓRIA COM BRAÇO
LOCAL: RH



ITEM 2,368 - CADEIRA COURVIN GIRATÓRIA SEM BRAÇO
LOCAL: RH



ITEM 2,369 - VENTILADOR CADENCE CLIMATIZE 300
LOCAL: RH



ITENS 2,370/2,371 - ARMÁRIO ALTO 2 PORTAS CENTER MOVEIS
LOCAL: ESCRITÓRIO À DIREITA



ITENS 2,372/2,373 - GAVETEIRO DUPLO 6 GAVETAS CENTER MOVEIS
LOCAL: ESCRITÓRIO À DIREITA



ITEM 2,374 - GAVETEIRO DE RODINHA 4 GAVETAS CENTER MOVEIS
LOCAL: ESCRITÓRIO À DIREITA



ITEM 2,375 - ESTAÇÃO DE TRABALHO 8 LUGARES
LOCAL: ESCRITÓRIO À DIREITA

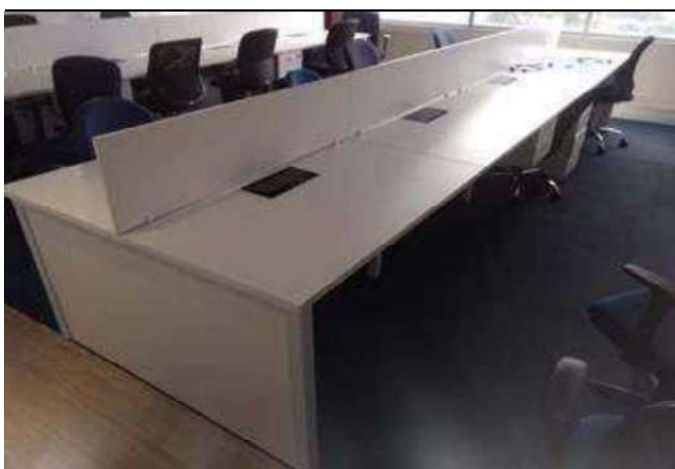

ITEM 2,376 - ESTAÇÃO DE TRABALHO 8 LUGARES
LOCAL: ESCRITÓRIO À DIREITA



ITEM 2,377 - ESTAÇÃO DE TRABALHO 8 LUGARES
LOCAL: ESCRITÓRIO À DIREITA



ITEM 2,378 - ESTAÇÃO DE TRABALHO 8 LUGARES
LOCAL: ESCRITÓRIO À DIREITA



ITEM 2,379 - ESTAÇÃO DE TRABALHO 8 LUGARES
LOCAL: ESCRITÓRIO À DIREITA



ITEM 2,380 - ESTAÇÃO DE TRABALHO 8 LUGARES
LOCAL: ESCRITÓRIO À DIREITA

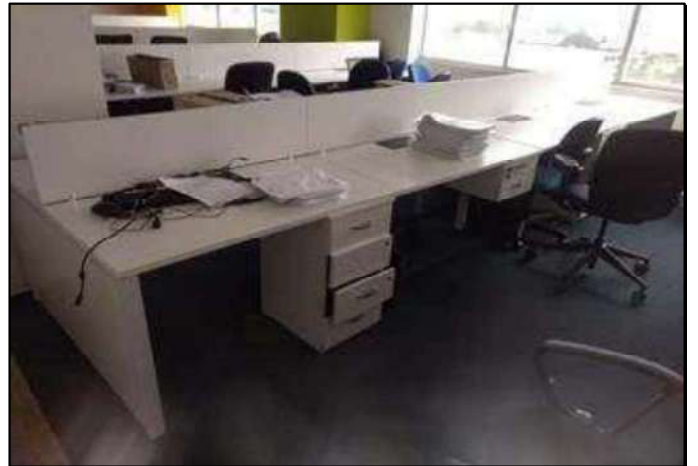

ITEM 2,381 - ESTAÇÃO DE TRABALHO 8 LUGARES
LOCAL: ESCRITÓRIO À DIREITA



ITEM 2,382 - ESTAÇÃO DE TRABALHO 8 LUGARES
LOCAL: ESCRITÓRIO À DIREITA



ITEM 2,383 - ESTAÇÃO DE TRABALHO 8 LUGARES
LOCAL: ESCRITÓRIO À DIREITA



ITEM 2,384 - ESTAÇÃO DE TRABALHO 8 LUGARES
LOCAL: ESCRITÓRIO À DIREITA



ITEM 2,385 - ESTAÇÃO DE TRABALHO 4 LUGARES
LOCAL: ESCRITÓRIO À DIREITA



ITEM 2,386 - ARMÁRIO BAIXO 2 PORTAS CENTER MOVEIS
LOCAL: ESCRITÓRIO À DIREITA



ITENS 2,387/2,389 - ARMÁRIO ALTO 2 PORTAS CENTER MOVEIS
LOCAL: ESCRITÓRIO À DIREITA



ITEM 2,390 - MESA REDONDA
LOCAL: ESCRITÓRIO À DIREITA



ITEM 2,391 - MESA REDONDA
LOCAL: ESCRITÓRIO À DIREITA



ITENS 2,420/2,426 - CADEIRA ESTOFADA GIRATÓRIA COM BRAÇO
LOCAL: ESCRITÓRIO À DIREITA



ITENS 2,427/2,432 - CADEIRA ESTOFADA GIRATÓRIA COM BRAÇO
LOCAL: ESCRITÓRIO À DIREITA



ITENS 2,433/2,441 - CADEIRA ESTOFADA GIRATÓRIA COM BRAÇO
LOCAL: ESCRITÓRIO À DIREITA



ITEM 2,442 - CADEIRA GIRATORIA DIRETOR COM BRAÇO
LOCAL: ESCRITÓRIO À DIREITA



ITENS 2,443/2,446 - CADEIRA GIRATORIA DIRETOR COM BRAÇO
LOCAL: ESCRITÓRIO À DIREITA



ITENS 2,447/2,449 - CADEIRA ESTOFADA GIRATÓRIA COM BRAÇO
LOCAL: ESCRITÓRIO À DIREITA



ITENS 2,450/2,457 - CADEIRA ESTOFADA GIRATÓRIA COM BRAÇO
LOCAL: ESCRITÓRIO À DIREITA



ITENS 2,458/2,466 - CADEIRA ESTOFADA GIRATÓRIA COM BRAÇO
LOCAL: ESCRITÓRIO À DIREITA



ITENS 2,467/2,468 - CADEIRA GIRATORIA DIRETOR COM BRAÇO
LOCAL: ESCRITÓRIO À DIREITA

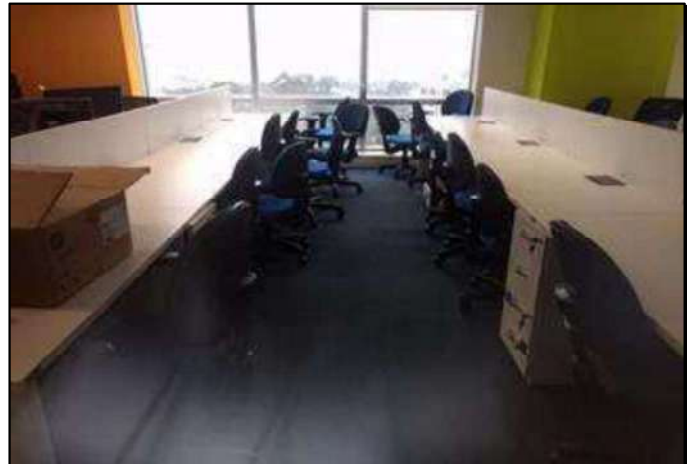

ITENS 2,469/2,482 - CADEIRA ESTOFADA GIRATÓRIA COM BRAÇO
LOCAL: ESCRITÓRIO À DIREITA

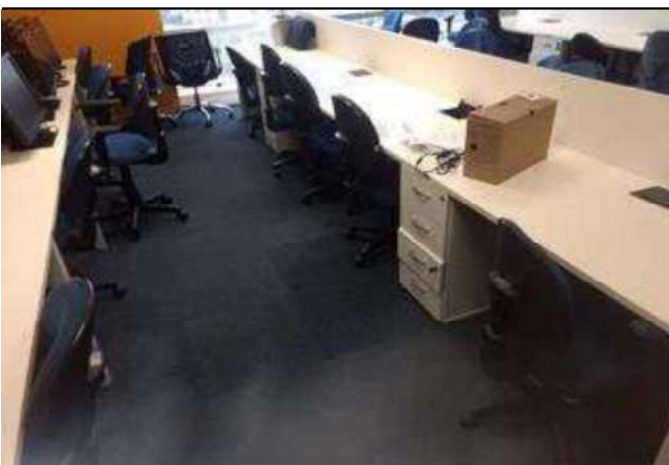

ITENS 2,483/2,492 - CADEIRA ESTOFADA GIRATÓRIA COM BRAÇO
LOCAL: ESCRITÓRIO À DIREITA



ITENS 2,493/2,496 - CADEIRA ESTOFADA GIRATÓRIA COM BRAÇO
LOCAL: ESCRITÓRIO À DIREITA



ITENS 2,497/2,501 - CADEIRA GIRATORIA DIRETOR COM BRAÇO
LOCAL: ESCRITÓRIO À DIREITA



ITEM 2,502 - GAVETEIRO DUPLO 8 GAVETAS
LOCAL: ESCRITÓRIO À DIREITA



ITENS 2,503/2,505 - ROUPEIRO DE AÇO 12 PORTAS
LOCAL: ESCRITÓRIO À DIREITA



ITEM 3,001 - DOM PERIGNON ROSE VINTAGE 2004
LOCAL: SALA INFORMÁTICA



ITEM 3,002 - EXCELLENCE PAR CHANDON CUVEE PRESTIGE
LOCAL: SALA INFORMÁTICA



ITEM 3,003 - CHEVAL DES ANDES 2013
LOCAL: SALA INFORMÁTICA



ITEM 3,004 - DOM PERIGNON VINTAGE 2008
LOCAL: SALA INFORMÁTICA



ITEM 3,005 - NVMANTHIA 2012
LOCAL: SALA INFORMÁTICA

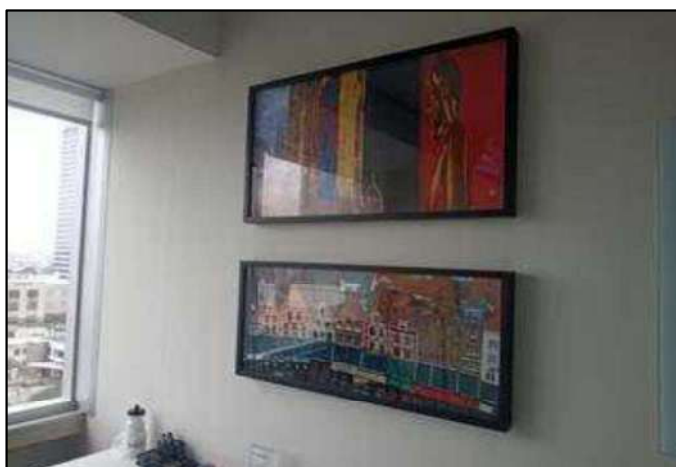

ITEM 3,006 - QUADRO
LOCAL: SALA DIRETOR



ITEM 3,007 - QUADRO
LOCAL: SALA DIRETOR



ITEM 3,008 - WHISKY JHONNY WALKER RED LABEL
LOCAL: SALA DONATO



ITEM 3,009 - QUADRO
LOCAL: SALA DONATO



ITEM 3,010 - QUADRO
LOCAL: SALA DONATO



ITEM 3,011 - QUADRO
LOCAL: SALA DE REUNIÃO 1



ITEM 3,012 - QUADRO
LOCAL: SALA DE REUNIÃO 0



ITEM 3,013 - QUADRO
LOCAL: SALA DE REUNIÃO 0



ITEM 3,014 - COCO PHONE
LOCAL: MARKETING



ITEM 3,015 - CABOS DE SEGURANÇA 1,8M PARA NOTEBOOK
C3TECH
LOCAL: MARKETING



ITEM 3,016 - ROTULADOR ELETRONICO DYMO LETRA TAG
LOCAL: MARKETING



ITENS 3,017/3,018 - TONER COMPATÍVEL PROFIT
LOCAL: MARKETING



ITENS 3,019/3,020 - TONER PREMIUM CARTRIDGE
LOCAL: MARKETING



ITENS 3,021/3,022 - TONER KATUN ACCESS
LOCAL: MARKETING



ITEM 3,023 - CAIXA COM CABOS
LOCAL: MARKETING



ITEM 3,024 - FILTRO DE LINHA
LOCAL: MARKETING



ITEM 3,025 - CAIXA COM CABOS
LOCAL: MARKETING



ITEM 3,026 - TRANSFORMADOR CAM ENERGIA 120 VCS
LOCAL: SALA DE DESCOMPRESSÃO



ITEM 3,027 - KIT DARDO
LOCAL: SALA DE DESCOMPRESSÃO



ITEM 3,028 - SINO
LOCAL: SALA DE DESCOMPRESSÃO



ITEM 3,029 - SUPORTE PARA CARTAZES
LOCAL: SALA DE DESCOMPRESSÃO



ITEM 3,030 - GARRAFA TERMICA
LOCAL: COPA 1



ITEM 3,031 - CABO DE REDE
LOCAL: SERVIDOR



ITEM 3,032 - PAPEL TOALHA
LOCAL: EXTERNO



ITEM 3,033 - PAPEL HIGIÊNICO INTERFOLHADO
LOCAL: EXTERNO



ITEM 4,013 - FRITADEIRA ARNO FRY DELIGHT
LOCAL: SALA INFORMÁTICA



ITEM 4,014 - SECADOR DE CABELO ARNO STUDIO DRY
LOCAL: SALA INFORMÁTICA



ITEM 4,015 - SECADOR DE CABELO ARNO POWER DRY
LOCAL: SALA INFORMÁTICA



ITEM 4,016 - ASPIRADOR DE PÓ ARNO CYCLONIC FORCE LIGHT
LOCAL: SALA INFORMÁTICA



ITEM 4,017 - SECADORES DE CABELO ARNO SIGNATURE PRO AC
LOCAL: SALA INFORMÁTICA



ITEM 4,018 - DOLCE GUSTO ARNO LUMIO
LOCAL: SALA INFORMÁTICA



ITEM 4,019 - CHALEIRAS ARNO VISION
LOCAL: SALA INFORMÁTICA



ITEM 4,020 - JARRA ELÉTRICA ARNO UNO
LOCAL: SALA INFORMÁTICA



ITEM 4,021 - ITENS DE COZINHA DIVERSOS
TEFAL
LOCAL: SALA INFORMÁTICA



ITENS 4,022/4,030 - LAVADORA ARNO LAVETE EXTREME
LOCAL: SALA DE DESCOMPRESSÃO



ITEM 4,031 - LIQUIDIFICADOR ARNO FACILIC TOP
LOCAL: SALA DE DESCOMPRESSÃO



ITEM 4,032 - CHALEIRA ELÉTRICA ARNO GAÚCHA
LOCAL: SALA DE DESCOMPRESSÃO



ITEM 4,033 - SOUP + STILE ARNO
LOCAL: SALA DE DESCOMPRESSÃO



ITEM 4,034 - CAFETEIRA FILTRO ARNO
LOCAL: SALA DE DESCOMPRESSÃO



ITEM 4,035 - CAFETEIRA ELÉTRICA ARNO SUBITO
LOCAL: SALA DE DESCOMPRESSÃO



ITEM 4,036 - CAFETEIRA ARNO UNO
LOCAL: SALA DE DESCOMPRESSÃO



ITEM 4,037 - PROCESSADOR DE ALIMENTOS ARNO MULTICHEF 7
EM 1
LOCAL: SALA DE DESCOMPRESSÃO



ITEM 4,038 - ASPIRADOR DE PÓ ARNO CYCLONIC FORCE XL
LOCAL: SALA DE DESCOMPRESSÃO



ITEM 4,039 - ASPIRADOR DE PÓ ARNO CYCLONIC FORCE
LOCAL: SALA DE DESCOMPRESSÃO



ITEM 4,040 - VENTILADOR DE TETO ARNO ULTIMATE
LOCAL: SALA DE DESCOMPRESSÃO



ITEM 4,041 - BATEDEIRAS ARNO FACILITA
LOCAL: SALA DE DESCOMPRESSÃO



ITEM 4,042 - VENTILADOR ARNO SILENCE FORCE
LOCAL: SALA DE DESCOMPRESSÃO



ITEM 4,043 - VENTILADOR ARNO SUPER FORCE
LOCAL: SALA DE DESCOMPRESSÃO



ITEM 4,044 - GRILL ARNO COMPACT GRILL
LOCAL: SALA DE DESCOMPRESSÃO



ITEM 4,045 - GRILL ARNO GRILL DUAL INOX
LOCAL: SALA DE DESCOMPRESSÃO



ITEM 4,046 - SANDUICHEIRA ARNO CROC TIME
LOCAL: SALA DE DESCOMPRESSÃO



ITEM 4,047 - FRIGIDEIRAS ROCHEDO REVESTIMENTO ANTIADERENTE
LOCAL: SALA DE DESCOMPRESSÃO



ITEM 4,048 - RALADORES TEFAL CONFORT TOUCH
LOCAL: SALA DE DESCOMPRESSÃO



ITEM 4,049 - POTE TEFAL CONFORT TOUCH
LOCAL: SALA DE DESCOMPRESSÃO



ITEM 4,050 - POTES RECIPIENTES DE COZINHA TEFAL DIVERSOS
LOCAL: SALA DE DESCOMPRESSÃO



ITEM 4,051 - LUVAS DE COZINHA PARA FORNO TEFAL
LOCAL: SALA DE DESCOMPRESSÃO



ITEM 4,052 - MINI PICADORA PROCESSADOR TEFAL
LOCAL: SALA DE DESCOMPRESSÃO



ITEM 4,053 - MODELADOR DE CACHOS ARNO CACHOS E ONDAS
SEDUTORAS
LOCAL: SALA DE DESCOMPRESSÃO



ITEM 4,054 - DURATTA CUSCUZEIRA ROCHEDO
LOCAL: SALA DE DESCOMPRESSÃO



ITEM 4,055 - COLHER ESCORREDORA TEFAL INGENIO
LOCAL: SALA DE DESCOMPRESSÃO



ITEM 4,056 - VENTILADOR DE TETO ARNO ALIVIO
LOCAL: SALA DE DESCOMPRESSÃO



ITEM 4,070 - SUPER FORCE REPELENTE VENTILADOR - 30 CM
ARNO
LOCAL: SALA DE DESCOMPRESSÃO



ITEM 4,071 - PANELA 24 CM 5 L LAGOSTINA
LOCAL: SALA DE DESCOMPRESSÃO



ITEM 4,072 - CHAPINHA ESSENTIALS EASYLISS ARNO
LOCAL: SALA DE DESCOMPRESSÃO



ITEM 4,073 - CHAPINHA ESSENTIALS LISS & CURL ARNO
LOCAL: SALA DE DESCOMPRESSÃO