

LAUDO AVALIATÓRIO

Nº 25.648.001B/0420

SOLICITANTE:	MEGA LEILÕES	
OBJETO:	BENS:	MÓVEIS E UTENSÍLIOS E EQUIPAMENTOS DE INFORMÁTICA
	PROPRIETÁRIO:	GENCOMM
FINALIDADE:	APOIO A OPERAÇÃO JUDICIAL	
AVALIAÇÃO:	DATA BASE:	ABRIL / 2020
	VALOR DE MERCADO	R\$ 484.005,00

ÍNDICE

I. INTRODUÇÃO.....	3
II. METODOLOGIA E CRITÉRIOS TÉCNICOS.....	4
1. NORMAS TÉCNICAS	4
2. CLASSIFICAÇÃO DOS MÉTODOS	5
2.1. MÉTODOS PARA IDENTIFICAR O VALOR DE UM BEM, DE SEUS FRUTOS E DIREITOS.....	5
2.2 MÉTODOS PARA IDENTIFICAR O CUSTO DE UM BEM.....	6
2.3 MÉTODOS PARA IDENTIFICAR INDICADORES DE VIABILIDADE ECONÔMICA DE UM EMPREENDIMENTO	6
3. MÉTODOS E PROCEDIMENTOS UTILIZADOS	7
4. NÍVEL DE PRECISÃO	7
5. DEFINIÇÃO TÉCNICA DO VALOR ESTABELECIDO	8
III. CARACTERIZAÇÃO DO OBJETO.....	9
1. DESCRIÇÃO DOS BENS	9
2. DESCRIÇÃO DOS MÓVEIS E UTENSÍLIOS E EQUIPAMENTOS DE INFORMÁTICA ...	9
IV. AVALIAÇÃO.....	11
DESCRIÇÃO DOS MÓVEIS E UTENSÍLIOS E EQUIPAMENTOS DE INFORMÁTICA	11
V. CONCLUSÃO.....	12
VI. TERMO DE ENCERRAMENTO	13
ANEXOS	

I. INTRODUÇÃO

A **CONSULT SOLUÇÕES PATRIMONIAIS**, por solicitação da **MEGA LEILÕES**, procedeu à arrecadação e avaliação de bens do ativo imobilizado de propriedade da **GENCOMM**, localizada na Av. Francisco Matarazzo, 1.500 – 6º andar – Torre New York, na Cidade e Estado de São Paulo.

O resultado da avaliação, bem como as etapas e informações necessárias a execução e fundamentação do trabalho estão apresentados em capítulos específicos, distribuídos no corpo do laudo e em seus anexos.

Considerou-se, para efeito de avaliação, os bens livres de hipotecas, arrestos, usufrutos, penhores, ou quaisquer ônus ou problemas que prejudiquem o seu bom uso ou comercialização.

A documentação fornecida para a elaboração deste relatório como títulos de propriedade, plantas, desenhos, relação de bens, é, por premissa, considerada boa e válida.

II. METODOLOGIA E CRITÉRIOS TÉCNICOS

Para atender a finalidade do presente trabalho, a Consult, como empresa especializada no segmento de engenharia de avaliações, executará os serviços necessários de acordo com procedimentos adequados, adotando-se as mais avançadas técnicas de cálculo, sempre respeitando as normas oficiais e os critérios já consagrados em nosso meio.

1. NORMAS TÉCNICAS

Desde o ano 2000 as normas de avaliação estão sendo revisadas por comissões de técnicos especializados da ABNT Associação Brasileira de Normas Técnicas, que consolidaram o novo formato, constituído em 7 partes, sob o título geral de “Avaliação de Bens” e número referencial NBR 14653.

A **Parte 1** refere-se a **Procedimentos Gerais** e está com vigência ativa desde 30/05/2001, contudo só deverá ser utilizada em conjunto com as demais partes citadas abaixo:

Parte 2: Imóveis Urbanos

Parte 3: Imóveis Rurais

Parte 4: Empreendimentos

Parte 5: Máquinas, equipamentos, instalações e bens industriais em geral

Parte 6: Recursos Naturais e Ambientais

Parte 7: Patrimônios Históricos

Especificamente neste caso será observada a seguinte norma técnica da ABNT:

- NBR 14653-5 - Máquinas, equipamentos, instalações e bens industriais em geral

2. CLASSIFICAÇÃO DOS MÉTODOS

Para melhor entendimento dos processos avaliatórios por parte do solicitante, reproduzimos os itens 8.2 “**Métodos para identificar o valor de um bem, de seus frutos e direitos**”, 8.3 “**Métodos para identificar o custo de um bem**” e 8.4 “**Métodos para identificar indicadores de viabilidade da utilização econômica de um empreendimento**” da NBR 14653-1.

2.1. MÉTODOS PARA IDENTIFICAR O VALOR DE UM BEM, DE SEUS FRUTOS E DIREITOS.

Método Comparativo Direto de Dados de Mercado

Identifica o valor de mercado do bem por meio de tratamento técnico dos atributos dos elementos comparáveis, constituintes da amostra.

Método Involutivo

Identifica o valor de mercado do bem, alicerçado no seu aproveitamento eficiente, baseado em modelo de estudo de viabilidade técnico-econômica, mediante hipotético empreendimento compatível com as características do bem e com as condições do mercado no qual está inserido, considerando-se cenários viáveis para execução e comercialização do produto.

Método Evolutivo

Identifica o valor do bem pelo somatório dos valores de seus componentes. Caso a finalidade seja a identificação do valor de mercado, deve ser considerado o fator de comercialização.

Método da Capitalização da Renda

Identifica o valor do bem, com base na capitalização presente de sua renda líquida prevista, considerando-se cenários viáveis.

2.2 MÉTODOS PARA IDENTIFICAR O CUSTO DE UM BEM

Método Comparativo Direto de Custo

Identifica o custo do bem por meio de tratamento técnico dos atributos dos elementos comparáveis, constituintes da amostra.

Método da Quantificação de Custo

Identifica o custo do bem ou de suas partes por meio de orçamentos sintéticos ou analíticos a partir das quantidades de serviços e respectivos custos diretos e indiretos.

2.3 MÉTODOS PARA IDENTIFICAR INDICADORES DE VIABILIDADE ECONÔMICA DE UM EMPREENDIMENTO

Os procedimentos avaliatórios usuais com a finalidade de determinar indicadores de viabilidade da utilização econômica de um empreendimento são baseados no se fluxo de caixa projetado, a partir do qual são determinados indicadores de decisão baseados no valor presente líquido, taxas internas de retorno, tempos de retorno, dentre outros

3. MÉTODOS E PROCEDIMENTOS UTILIZADOS

A metodologia aplicável é função, basicamente, da natureza do bem avaliando, da finalidade da avaliação e da disponibilidade, qualidade e quantidade de informações colhidas no mercado. A sua escolha deve ser justificada e ater-se ao estabelecido nas partes 1 e 5 da NBR 14653, com o objetivo de retratar o comportamento do mercado por meio de modelos que suportem racionalmente o convencimento do valor.

Os procedimentos avaliatórios usuais têm a finalidade de identificar o valor de um bem, de seus frutos e direitos, seu custo, bem como aqueles para determinar indicadores de viabilidade.

No presente caso, optamos pelo “**Método comparativo direto de dados de mercado**” para a definição dos valores.

4. NÍVEL DE PRECISÃO

A especificação de uma avaliação está relacionada, tanto com o empenho do engenheiro de avaliações, como com o mercado e as informações que possam ser dele extraídas. O estabelecimento inicial pelo contratante do grau de fundamentação desejado tem por objetivo a determinação do empenho no trabalho avaliatório, mas não representa garantia de alcance de graus elevados de fundamentação.

O presente trabalho é classificado como **Grau I** quanto à fundamentação conforme a pontuação atingida para fins de classificação das avaliações.

5. DEFINIÇÃO TÉCNICA DO VALOR ESTABELECIDO

De acordo com as disposições da solicitante, no presente laudo definimos o Valor de Mercado, cuja definição técnica é a seguinte:

Valor de Mercado: é a quantia mais provável pela qual se negociaria voluntariamente e conscientemente um bem, numa data de referência, dentro das condições de mercado vigente para venda/compra.

III. CARACTERIZAÇÃO DO OBJETO

1. DESCRIÇÃO DOS BENS

A caracterização dos bens avaliados foi baseada em vistoria realizada no local no dia 14 de abril de 2020.

2. DESCRIÇÃO DOS MÓVEIS E UTENSÍLIOS E EQUIPAMENTOS DE INFORMÁTICA

A caracterização destes bens para avaliação através do Método Comparativo exige um minucioso levantamento técnico objetivando uma apreciação crítica de seus elementos conforme roteiro abaixo:

a) Preliminares

- identificação dos bens a serem avaliados, listados pela solicitante;
- familiarização da equipe avaliadora com os bens, verificando sua natureza, operacionalidade geral das unidades componentes e eficiência operacional do conjunto.

b) Dados Operacionais

Levantamento das características originais e individuais de cada equipamento, tais como:

- designação;
- fabricante; - representante comercial;
- modelo, tipo, nº de série;
- ano de aquisição;
- produção nominal;
- características especiais.

c) Levantamento de Campo

Consiste de uma minuciosa e detalhada vistoria individual de cada bem isoladamente, analisando:

- operacionalidade individual;
- obsolescimento ou atualismo;
- estado de conservação;
- produção real;
- adaptações porventura existentes;
- manutenção (preventiva e corretiva);
- condições e turnos de trabalho.

d) Depreciação

Analisamos os fatores de depreciação sob dois prismas:

- a depreciação de ordem física, provinda das avarias bruscas, acidentais e desgaste constante;
- a depreciação de ordem funcional, advinda da inadequação, superação e anulação.

Os bens estão descritos na listagem que segue em anexo ao presente laudo, onde informamos a descrição do bem e seu respectivo valor.

IV. AVALIAÇÃO

DESCRIÇÃO DOS MÓVEIS E UTENSÍLIOS E EQUIPAMENTOS DE INFORMÁTICA

Para a avaliação dos bens foi realizada uma ampla pesquisa de valores através de nossa equipe técnica junto aos fabricantes, revendedores e representantes comerciais.

A pesquisa, além da determinação do valor unitário básico, verificou, com a devida cautela, a similaridade do equipamento avaliando, se fora de linha, com o ora fabricado, ponderando as características produtivas e funcionais.

Nos valores relacionados não estão agregados os custos de montagem, instalação e transporte.

Para determinação do valor foram consultadas e tomadas como referência, as seguintes fontes de informação:

- **CONSULT / INTERNET / BANCO DE DADOS**
- WWW.MERCADOLIVRE.COM.BR
- WWW.MAGAZINELUIZA.COM.BR
- WWW.SODIMAC.COM.BR
- WWW.IPLOJA.COM.BR
- WWW.PONTOFRIO.COM.BR
- WWW.NETCOMPUTADORES.COM.BR
- WWW.OFICINADOSBITS.COM.BR
- WWW.KALUNGA.COM.BR
- WWW.KABUM.COM.BR
- WWW.AMERICANAS.COM.BR
- WWW.NESPRESSO.COM.BR

V. CONCLUSÃO

Após análise efetuada, concluímos o seguinte valor para os bens avaliados de propriedade da **GENCOMM**, para data base de abril de 2020:

O Valor de Mercado dos bens avaliados é de **R\$ 484.005,00** (Quatrocentos e oitenta e quatro mil e cinco reais).

Osasco, 18 de setembro de 2020.

**PELO DEPARTAMENTO TÉCNICO,
DA
CONSULT SOLUÇÕES PATRIMONIAIS**



**LUIZ ANTONIO GRELL DE MORAES
ENGº MECÂNICO - CREA Nº 66.794/D**

VI. TERMO DE ENCERRAMENTO

Nada mais havendo a ser esclarecido, damos por encerrado o presente laudo, de nº 25.648.001B/0420, que se compõe de 13 (treze) folhas computadorizadas.

Em anexo:

- Listagem de Valor.
- Documentação Fotográfica.

LISTAGEM DE VALORES

LAUDO DE AVALIAÇÃO

Nº 25.648.001A/0420

DATA BASE: ABRIL / 2020

VALORES EM R\$

EMPRESA: GENCOMM

ENDEREÇO: AV. FRANCISCO MATARAZZO, 1.500 - 6º ANDAR – TORRE NEW YORK - SÃO PAULO – SP

ITEM	DESCRIÇÃO	LOCAL	TIPO	QTD	VALOR TOTAL DE MERCADO
ITENS AVALIADOS					
0001	ESTAÇÃO DE TRABALHO 4 LUGARES	ESCRITÓRIO	MOV E UTENS	2	1.172,00
0002	ESTAÇÃO DE TRABALHO 6 LUGARES E 200 (DUZENTOS) TAMPOS DE ESTAÇÃO DE TRABALHO DE MADEIRA, 96 (NOVENTA E SEIS) PAINÉIS ENTRE DIVISÓRIAS E 60 (SESSENTA) PÉS E APOIOS DE ESTAÇÃO ALBERFLEX 1	ESCRITÓRIO	MOV E UTENS	1	30.519,00
0003	CADEIRA ESTOFADA GIRATÓRIA COM BRAÇO FLEXFORM	ESCRITÓRIO	MOV E UTENS	9	2.168,00
0004	CADEIRA ESTOFADA COURVIN GIRATÓRIA COM BRAÇO ALBERFLEX 41JPI R WAN	ESCRITÓRIO	MOV E UTENS	1	130,00
0005	CADEIRA ALBERFLEX 4NPIS R RLD	ESCRITÓRIO	MOV E UTENS	1	93,00
0006	ARMÁRIO BAIXO 2 PORTAS DE MADEIRA DIM:800X490X700 ALBERFLEX	ESCRITÓRIO	MOV E UTENS	2	222,00
0007	CPU HP PRO 3000 SFF BRG012F74L CORE 2 DUO 4 GB HD 250 GB	ESCRITÓRIO	INFORMÁTICA	1	208,00
0008	INTERFONE INTELBRAS	ESCRITÓRIO	MOV E UTENS	1	21,00
0009	NOTEBOOK HP PAVILION DM4 CORE I3	ESCRITÓRIO	INFORMÁTICA	1	520,00
0010	TECLADO COM FIO	ESCRITÓRIO	MOV E UTENS	1	12,00
0011	MOUSE SEM FIO	ESCRITÓRIO	INFORMÁTICA	1	12,00
0012	MOUSE COM FIO	ESCRITÓRIO	INFORMÁTICA	1	21,00
0013	NOTEBOOK LENOVO CORE I5	ESCRITÓRIO	INFORMÁTICA	1	697,00
0014	NOTEBOOK DELL G7	ESCRITÓRIO	INFORMÁTICA	1	2.681,00
0015	TECLADO SEM FIO	ESCRITÓRIO	INFORMÁTICA	1	23,00
0016	FONE DE OUVIDO LOGI	ESCRITÓRIO	MOV E UTENS	1	63,00
0017	GAVETEIRO PLÁSTICO COM 3 GAVETAS	ESCRITÓRIO	MOV E UTENS	3	66,00
0018	GAVETEIRO PLÁSTICO COM 3 GAVETAS PEQUENAS E 1 GRANDE	ESCRITÓRIO	MOV E UTENS	1	22,00
0019	MICROONDAS BRASTEMP ATIVE	COPA	MOV E UTENS	1	156,00
0020	CAFETEIRA NESPRESSO PIXIE	COPA	MOV E UTENS	1	292,00
0021	CAFETEIRA ARNO NESCAFÉ DOLCE GUSTO	COPA	MOV E UTENS	1	138,00
0022	CAFETEIRA NESPRESSO GRANDE	COPA	MOV E UTENS	1	438,00
0023	PURIFICADOR DE AGUA IBBL FRQ600 EXPERT	COPA	MOV E UTENS	1	780,00
0024	ARMÁRIO BAIXO 2 PORTAS DIM:700X490X700 ALBERFLEX	COPA	MOV E UTENS	2	222,00
0025	REFRIGERADOR BRASTEMP FROST FREE CLEAN	COPA	MOV E UTENS	1	1.618,00
0026	TELEVISOR DE LCD CCE	COPA	MOV E UTENS	1	268,00
0027	BANQUETA DE MADEIRA	COPA	MOV E UTENS	9	171,00
0028	MESA DE MADEIRA DOBRÁVEL BRANCA COM PÉS DE FERRO DIM: 595X595 FORMÓVEIS	COPA	MOV E UTENS	4	622,00
0029	LOUSA DE VIDRO BRANCA DIM: 1800X900MM	COPA	MOV E UTENS	1	146,00

LAUDO DE AVALIAÇÃO

Nº 25.648.001A/0420

DATA BASE: ABRIL / 2020

VALORES EM R\$

EMPRESA: GENCOMM

ENDEREÇO: AV. FRANCISCO MATARAZZO, 1.500 - 6º ANDAR – TORRE NEW YORK - SÃO PAULO – SP

ITEM	DESCRIÇÃO	LOCAL	TIPO	QTD	VALOR TOTAL DE MERCADO
ITENS AVALIADOS					
0030	ARMÁRIO SUSPENSO 1 PORTA COM CHAVE DIM:800X350X435MM	COPA	MOV E UTENS	1	62,00
0031	ARMÁRIO SUSPENSO 1 PORTA COM CHAVE DIM:1000X350X435MM	COPA	MOV E UTENS	1	62,00
0032	CADEIRA DE MADEIRA COM PÉS DE FERRO BRANCA	COPA	MOV E UTENS	1	68,00
0033	GABINETE DE PIA COM 3 PORTAS E 4 GAVETAS	COPA	MOV E UTENS	1	274,00
0034	CAFETEIRA NESPRESSO	COPA	MOV E UTENS	1	57,00
0035	ARMÁRIO ALTO 2 PORTAS DIM: 800X490X1565MM ALBERFLEX	CPD	MOV E UTENS	3	583,00
0036	ARMÁRIO DE AÇO 2 PORTAS DE CORRER COM 4 PRATELEIRAS REGULÁVEIS MADAÇO FENIX	CPD	MOV E UTENS	1	579,00
0037	AR CONDICIONADO SPLIT FUJITSU INVERTER ASBA30LFC	CPD	MOV E UTENS	2	6.122,00
0038	BANCO DE BATERIA 3 MÓDULOS ENGETRON GEX-DW-408	CPD	INFORMÁTICA	1	156,00
0039	BANCO DE BATERIA 3 MÓDULOS ENGETRON GEX-DW-9S	CPD	INFORMÁTICA	1	156,00
0040	NOBREAK ENGETRON DWTM15-E23E	CPD	INFORMÁTICA	1	1.170,00
0041	DVR 8 CANAIS CLEAR	CPD	MOV E UTENS	1	144,00
0042	MONITOR DELL E1911C	CPD	INFORMÁTICA	1	151,00
0043	MONITOR LG L1752T	CPD	INFORMÁTICA	1	73,00
0044	MONITOR LG L1755S	CPD	INFORMÁTICA	1	73,00
0045	TECLADO COM FIO E MOUSE COM FIO	CPD	INFORMÁTICA	1	24,00
0046	MOUSE COM FIO	CPD	INFORMÁTICA	1	12,00
0048	DISTRIBUIDOR INTERNO ÓPTICO - DIO 12 PORTAS ROSEMBERGER	CPD	INFORMÁTICA	1	57,00
0051	SERVIDOR DELL POWER EDGE R210	CPD	INFORMÁTICA	5	5.668,00
0053	CENTRAL PABX IP LEUCOTRON ISION IP 3000R	CPD	INFORMÁTICA	1	2.418,00
0054	RACK BAIXO METÁLICO COM RODÍZIO LPS RACK	CPD	MOV E UTENS	1	379,00
0055	RACK ALTO METÁLICO COM RODÍZIO LPS RACK	CPD	MOV E UTENS	1	572,00
0056	SERVIDOR DELL POWER EDGE R210 II	CPD	INFORMÁTICA	7	9.428,00
0057	SERVIDOR DELL POWER EDGE R410	CPD	INFORMÁTICA	2	4.680,00
0060	SERVIDOR DELL POWER EDGE	CPD	INFORMÁTICA	1	1.134,00
0062	SERVIDOR DELL POWER EDGE R210	CPD	INFORMÁTICA	1	1.134,00
0064	SERVIDOR DELL	CPD	INFORMÁTICA	1	1.300,00
0065	ROTEADOR 3 ANTENAS ASUS AC1900	CPD	INFORMÁTICA	1	384,00
0066	RACK ALTO METÁLICO COM 2 FILTROS DE LINHA MEKANIKA	CPD	MOV E UTENS	1	246,00
0067	SWITCH 48 PORTAS CISCO CATALYST 2960X	CPD	INFORMÁTICA	1	5.980,00

LAUDO DE AVALIAÇÃO

Nº 25.648.001A/0420

DATA BASE: ABRIL / 2020

VALORES EM R\$

EMPRESA: GENCOMM

ENDEREÇO: AV. FRANCISCO MATARAZZO, 1.500 - 6º ANDAR – TORRE NEW YORK - SÃO PAULO – SP

ITEM	DESCRIÇÃO	LOCAL	TIPO	QTD	VALOR TOTAL DE MERCADO
ITENS AVALIADOS					
0068	RACK ALTO METÁLICO	CPD	MOV E UTENS	1	246,00
0069	PATCH PANEL FURUKAWA CAT 5E	CPD	INFORMÁTICA	20	1.287,00
0070	GUIA DE CABO HORIZONTAL FECHADO FURUKAWA	CPD	INFORMÁTICA	19	1.225,00
0071	RACK ALTO METÁLICO	CPD	MOV E UTENS	1	246,00
0072	PATCH PANEL FURUKAWA CAT 5E	CPD	INFORMÁTICA	14	901,00
0073	SWITCH 52 PORTAS DELL EMC N1148T-ON	CPD	INFORMÁTICA	7	9.100,00
0074	GUIA DE CABO HORIZONTAL FECHADO FURUKAWA	CPD	INFORMÁTICA	22	1.418,00
0075	PABX SIEMENS HIPAT 1190	CPD	INFORMÁTICA	1	519,00
0076	CONTROLE DE ACESSO CONTROL ID	CPD	MOV E UTENS	1	272,00
0077	ROTULADORA ELETRONICA BROTHER PT 7600	CPD	MOV E UTENS	1	338,00
0078	CARRINHO COM RODIZIO CAP: 137KG FLATFOM TRUCK	CPD	DIVERSOS	1	240,00
0079	CARRINHO COM RODIZIO CAP: 137KG ADEO	CPD	DIVERSOS	1	240,00
0080	ARMÁRIO BAIXO DE MADEIRA ALBERFLEX	LONG TAIL	MOV E UTENS	1	111,00
0085	MESA DE REUNIÃO OVAL	LONG TAIL	MOV E UTENS	1	342,00
0086	SUPORTE DE TETO ELG	LONG TAIL	DIVERSOS	1	53,00
0087	LOUSA BRANCA DE VIDRO DIM: 1500X940MM	LONG TAIL	MOV E UTENS	1	146,00
0089	KIT PROTETOR AURICULAR INTELBRAS	LONG TAIL	DIVERSOS	52	472,00
0090	TECLADO DIVERSOS	LONG TAIL	INFORMÁTICA	152	1.845,00
0091	MOUSE DIVERSOS	LONG TAIL	INFORMÁTICA	82	995,00
0092	MOUSE DIVERSOS	LONG TAIL	INFORMÁTICA	81	983,00
0093	SWITCH 48 PORTAS SMC 6752AL2	B2B2C	INFORMÁTICA	1	515,00
0094	ROTEADOR CISCO 2800 SERIES	B2B2C	INFORMÁTICA	1	455,00
0095	SWITCH DELL POWERCONNECT 5448	B2B2C	INFORMÁTICA	4	994,00
0096	ROTEADOR CISCO 1900 SERIES	B2B2C	INFORMÁTICA	2	249,00
0097	SWITCH DATACOM 2104G2 EDD	B2B2C	INFORMÁTICA	2	510,00
0098	SWITCH 48 PORTAS DELL POWERCONNECT 5548	B2B2C	INFORMÁTICA	4	5.200,00
0099	SWITCH 48 PORTAS CISCO SF-300-48	B2B2C	INFORMÁTICA	6	6.552,00
0100	SWITCH 48 PORTAS CISCO CATALYST 2960X	B2B2C	INFORMÁTICA	3	17.938,00
0101	CAIXA CONTENDO APARELHOS TELEFONICOS DIVERSOS	B2B2C	MOV E UTENS	1	1.219,00
0102	CAIXA CONTENDO HEAD SETS DIVERSOS	B2B2C	MOV E UTENS	1	1.073,00
0103	APARELHO DE TELECONFERENCIA INTELBRAS CONFERENCE	B2B2C	MOV E UTENS	1	200,00
0104	CONTROLE DE ACESSO BIOMÉTRICO WACCESS	B2B2C	INFORMÁTICA	1	187,00
0105	LEITOR DE CÓDIGO DE BARRAS ELGIN	B2B2C	MOV E UTENS	1	39,00

LAUDO DE AVALIAÇÃO

Nº 25.648.001A/0420

DATA BASE: ABRIL / 2020

VALORES EM R\$

EMPRESA: GENCOMM

ENDEREÇO: AV. FRANCISCO MATARAZZO, 1.500 - 6º ANDAR – TORRE NEW YORK - SÃO PAULO – SP

ITEM	DESCRIÇÃO	LOCAL	TIPO	QTD	VALOR TOTAL DE MERCADO
ITENS AVALIADOS					
0106	CELULAR MOTOROLA ONE	B2B2C	MOV E UTENS	13	6.331,00
0107	CELULAR MOTOROLA ONE	B2B2C	MOV E UTENS	1	487,00
0108	CELULAR MOTOROLA ONE	B2B2C	MOV E UTENS	6	2.922,00
0109	CELULAR SAMSUNG J1 GALAXY	B2B2C	MOV E UTENS	12	2.919,00
0110	TABLET NAVCITY NT-1711	B2B2C	INFORMÁTICA	1	109,00
0111	CELULAR HTC	B2B2C	MOV E UTENS	1	586,00
0112	CELULAR SONY XPERIA	B2B2C	MOV E UTENS	1	731,00
0113	CELULAR SAMSUNG J1 GALAXY	B2B2C	MOV E UTENS	4	973,00
0114	CELULAR APPLE IPHONE 6S	B2B2C	MOV E UTENS	1	682,00
0115	CELULAR APPLE IPHONE 5S	B2B2C	MOV E UTENS	1	234,00
0116	CELULAR LG	B2B2C	MOV E UTENS	2	155,00
0117	CELULAR LG G4	B2B2C	MOV E UTENS	1	1.218,00
0118	CELULAR MOTOROLA XT 1225	B2B2C	MOV E UTENS	1	504,00
0119	CELULAR MOTOROLA XT 1792	B2B2C	MOV E UTENS	1	390,00
0120	CELULAR MOTOROLA XT 1952 2	B2B2C	MOV E UTENS	1	370,00
0121	SUPORTE DE TV DE TETO ELG	B2B2C	DIVERSOS	1	53,00
0122	CARTUCHO PRETO RICOH MPC2551/C9125/LD625C	B2B2C	INFORMÁTICA	3	247,00
0123	CARTUCHO AMARELO RICOH MPC2551/C9125/LD625C	B2B2C	INFORMÁTICA	2	165,00
0124	CARTUCHO MAGENTA RICOH MPC2551/C9125/LD625C	B2B2C	INFORMÁTICA	2	165,00
0125	CARTUCHO CIANO RICOH MPC2551/C9125/LD625C	B2B2C	INFORMÁTICA	4	330,00
0126	TONNER SAMSUNG MLT-D203U PROEXPRESS	B2B2C	INFORMÁTICA	1	87,00
0127	CARTUCHO CIANO RICOH 145HY	B2B2C	INFORMÁTICA	3	424,00
0128	CARTUCHO PRETO RICOH 145HY	B2B2C	INFORMÁTICA	3	424,00
0129	CARTUCHO MAGENTA RICOH 145HY	B2B2C	INFORMÁTICA	3	424,00
0130	CARTUCHO AMARELO RICOH 145HY	B2B2C	INFORMÁTICA	3	424,00
0132	MESA DE REUNIÃO OVAL	B2B2C	MOV E UTENS	1	342,00
0133	CADEIRA ESTOFADA GIRATÓRIA COM BRAÇO ALBERFLEX	B2B2C	MOV E UTENS	9	833,00
0134	IMPRESSORA DE ETIQUETA BROTHER QL-810W	B2B2C	INFORMÁTICA	1	364,00
0135	MULTIFUNCIONAL HP PHOTOSMART D110	B2B2C	INFORMÁTICA	2	146,00
0136	VOICE MAIL SYSTEM ITS TELECOM	B2B2C	INFORMÁTICA	1	311,00
0137	SERVIDOR DE IP 8 PORTAS NEXT TECH NEXTCALL	B2B2C	INFORMÁTICA	1	1.285,00
0138	ATENDEDOR AUTOMÁTICO DE CHAMADAS MTS TELECOM EAR-4000	B2B2C	INFORMÁTICA	1	311,00
0139	GRAVADOR DE DVD SAMSUNG SE-208	B2B2C	MOV E UTENS	1	62,00
0140	UNIDADE DE BACK-UP EXTERNA IBM LTO ULTRIUM 4-H	B2B2C	INFORMÁTICA	2	2.184,00
0141	SPLITER HDMI 4X1	B2B2C	INFORMÁTICA	1	48,00

LAUDO DE AVALIAÇÃO

Nº 25.648.001A/0420

DATA BASE: ABRIL / 2020

VALORES EM R\$

EMPRESA: GENCOMM

ENDEREÇO: AV. FRANCISCO MATARAZZO, 1.500 - 6º ANDAR – TORRE NEW YORK - SÃO PAULO – SP

ITEM	DESCRIÇÃO	LOCAL	TIPO	QTD	VALOR TOTAL DE MERCADO
ITENS AVALIADOS					
0142	APARELHOS TELEFONICOS DIVERSOS	B2B2C	MOV E UTENS	1	780,00
0143	APARELHO TELEFONICO AVAYA 1608-I	B2B2C	MOV E UTENS	7	1.918,00
0144	TELECONFERENCIA POLYCOM VOICESTATION 300	B2B2C	MOV E UTENS	2	1.002,00
0145	CAIXA CONTENDO DISCADORES PLANTRONICS PRATICA T110	B2B2C	MOV E UTENS	1	5.363,00
0146	TELEFONE SEM FIO PANASONIC	B2B2C	MOV E UTENS	4	168,00
0147	TELEFONE SEM FIO INTELBRAS	B2B2C	MOV E UTENS	1	44,00
0148	TELEFONE SEM FIO PANASONIC	B2B2C	MOV E UTENS	1	42,00
0149	TELEFONE SEM FIO INTELBRAS	B2B2C	MOV E UTENS	1	44,00
0150	UNIDADE DE FITA DE BACKUP DELL POWERVAULT 114T	B2B2C	INFORMÁTICA	1	156,00
0151	MATRIZ DE ARMAZENAMENTO DE DADOS DELL EQUALLOGIC PS-6100	B2B2C	INFORMÁTICA	1	5.267,00
0152	ARMÁRIO BAIXO 2 PORTAS	B2B2C	MOV E UTENS	1	111,00
0153	TRILHO DELL	B2B2C	DIVERSOS	2	90,00
0154	CAIXA CONTENDO ITENS DIVERSOS PARA MONTAGEM DE RACK	B2B2C	MOV E UTENS	25	3.656,00
0155	SUPORTES PARA TV	B2B2C	DIVERSOS	1	219,00
0156	UNIDADE DE FITA DE BACKUP DELL POWERVAULT MD 3000 I	B2B2C	INFORMÁTICA	1	1.300,00
0157	TELECONFERENCIA POLYCOM SOUNDSTATION	B2B2C	MOV E UTENS	1	416,00
0158	TELEFONE E AUDIOCONFERENCIA POLYCOM SOUND POINT PRO SE-225	B2B2C	MOV E UTENS	1	285,00
0159	VIDEOCONFERENCIA CISCO TTC7-22 SX10 QUICK SET TELEPRESENCE	B2B2C	MOV E UTENS	1	1.032,00
0160	LOUSA BRANCA EM VIDRO	B2B2C	DIVERSOS	1	146,00
0161	TRAVA DE SEGURANÇA PARA NOTEBOOK HITTO WK-608L	B2B2C	DIVERSOS	86	1.048,00
0162	TRAVA DE SEGURANÇA PARA NOTEBOOK HITTO WK-608L	B2B2C	DIVERSOS	34	414,00
0163	CAIXA CONTENDO TOMADAS DIVERSAS	B2B2C	DIVERSOS	1	132,00
0164	COFRE COM SEGREDO ELETRÔNICO FORT SAFE COFRES	B2B2C	MOV E UTENS	1	680,00
0165	ROTEADOR CISCO	ESCRITÓRIO	INFORMÁTICA	1	104,00
0169	CADEIRA GIRATÓRIA DE ESCRITÓRIO CINZA ALBERFLEX	PRINCIPAL	MOV E UTENS	39	3.610,00
0171	ARMÁRIO BAIXO 2 PORTAS ALBERFLEX	PRINCIPAL	MOV E UTENS	2	222,00
0173	MONITOR LG FLATRON E2011P-BN 504SPSL0M486	PRINCIPAL	INFORMÁTICA	4	687,00
0174	MONITOR DELL E1913C	PRINCIPAL	INFORMÁTICA	4	603,00
0175	MONITOR SAMSUNG S20B300B	PRINCIPAL	INFORMÁTICA	1	172,00

LAUDO DE AVALIAÇÃO

Nº 25.648.001A/0420

DATA BASE: ABRIL / 2020

VALORES EM R\$

EMPRESA: GENCOMM

ENDEREÇO: AV. FRANCISCO MATARAZZO, 1.500 - 6º ANDAR – TORRE NEW YORK - SÃO PAULO – SP

ITEM	DESCRIÇÃO	LOCAL	TIPO	QTD	VALOR TOTAL DE MERCADO
ITENS AVALIADOS					
0176	MONITOR AOC E2270SWN	PRINCIPAL	INFORMÁTICA	1	255,00
0177	MOUSE COM FIO DIVERSOS	SALA DE DESCOMPRESSÃO	INFORMÁTICA	5	61,00
0178	GAVETEIRO COM 3 GAVETAS DE PLÁSTICO SÃO BERNARDO	PRINCIPAL	MOV E UTENS	8	175,00
0179	CPU DELL OPTIPLEX 790	PRINCIPAL	INFORMÁTICA	23	11.948,00
0180	APOIO DE PÉ DE MADEIRA SEM MARCA	SALA KOBO	MOV E UTENS	25	375,00
0181	SOFÁ PRETO DE COURO DOIS LUGARES SEM MARCA	RECEPÇÃO	MOV E UTENS	1	439,00
0182	LOUSA DE VIDRO	PRINCIPAL	DIVERSOS	10	1.463,00
0183	BALCÃO DE MADEIRA E FERRO	RECEPÇÃO	MOV E UTENS	1	1.258,00
0184	TELEFONE SIEMENS GIGASETDA100	RECEPÇÃO	MOV E UTENS	1	37,00
0185	MESA REDONDA DE VIDRO	CORREDOR	MOV E UTENS	1	413,00
0186	MESA ALTA DE ALUMÍNIO SEM MARCA	CORREDOR	MOV E UTENS	2	329,00
0187	MESA ALTA DE VIDRO	CORREDOR	MOV E UTENS	2	166,00
0188	BANQUETA BRANCA BRIGATTO	CORREDOR	MOV E UTENS	4	175,00
0189	BANQUETA PRETA DE PLÁSTICO SEM MARCA	CORREDOR	MOV E UTENS	1	99,00
0192	MESA DE MADEIRA BRANCA	PRINCIPAL	MOV E UTENS	3	351,00
0193	CADEIRA DE COURO COM BRAÇO ALBERFLEX	SALA DE DESCOMPRESSÃO	MOV E UTENS	16	2.080,00
0194	ARMÁRIO ALTO 2 PORTAS ALBERFLEX	PRINCIPAL	MOV E UTENS	9	1.750,00
0195	GAVETEIRO 3 GAVETAS SEM MARCA	SALA DE DESCOMPRESSÃO	MOV E UTENS	1	146,00
0196	CADEIRA GIRATÓRIA COM BRAÇO ALBERFLEX 4NPIS	PRINCIPAL	MOV E UTENS	100	9.258,00
0197	CADEIRA GIRATÓRIA PRETA COM BRAÇO E ENCOSTO BAIXO	SALA DE DESCOMPRESSÃO	MOV E UTENS	54	4.999,00
0198	CADEIRA GIRATÓRIA COM BRAÇO E ENCOSTO ALTO DE PANO E COURO PRETA PELEGRIN	SALA DE DESCOMPRESSÃO	MOV E UTENS	13	1.203,00
0199	CADEIRA GIRATÓRIA COM BRAÇO E ENCOSTO DE COLUNA PRETA MARELLI	PRINCIPAL	MOV E UTENS	6	555,00
0200	CPU LENOVO 90AT I7	SALA DE CONVERSÃO	INFORMÁTICA	2	3.403,00
0201	CPU HP HP-COMPAQ-DX2295 CORE 2	SALA DE CONVERSÃO	INFORMÁTICA	5	1.331,00
0202	CPU HP HP-COMPAQ-DX2295 PENTIUM	SALA DE CONVERSÃO	INFORMÁTICA	2	532,00
0203	CPU HP HP PRO 3130	SALA DE CONVERSÃO	INFORMÁTICA	1	393,00
0205	CPU DELL OPTIPLEX-3010	SALA DE CONVERSÃO	INFORMÁTICA	1	701,00
0206	CPU HP PROLIANT ML110 G6 XEON	SALA DE CONVERSÃO	INFORMÁTICA	1	727,00

LAUDO DE AVALIAÇÃO

Nº 25.648.001A/0420

DATA BASE: ABRIL / 2020

VALORES EM R\$

EMPRESA: GENCOMM

ENDEREÇO: AV. FRANCISCO MATARAZZO, 1.500 - 6º ANDAR – TORRE NEW YORK - SÃO PAULO – SP

ITEM	DESCRIÇÃO	LOCAL	TIPO	QTD	VALOR TOTAL DE MERCADO
ITENS AVALIADOS					
0207	CPU HP COMPAQ 4000 PRO	SALA DE CONVERSÃO	INFORMÁTICA	1	239,00
0208	CPU HP PRO 3000 SFF CORE 2 DUO	SALA DE CONVERSÃO	INFORMÁTICA	1	208,00
0209	CPU HP COMPAQ DX 2090	SALA DE CONVERSÃO	INFORMÁTICA	6	811,00
0210	CPU DELL OPTIPLEX 7010 I5	SALA DE CONVERSÃO	INFORMÁTICA	25	12.857,00
0211	CPU LENOVO THINKCENTER M83	SALA DE CONVERSÃO	INFORMÁTICA	3	1.992,00
0212	CPU LENOVO THINKCENTER E73 I5	SALA DE CONVERSÃO	INFORMÁTICA	3	2.494,00
0213	CPU HP HP-COMPAQ-DX2390 CORE 2	SALA DE CONVERSÃO	INFORMÁTICA	10	2.080,00
0214	ARMÁRIO DE MADEIRA 2 PORTAS SEM MARCA	SALA DE CONVERSÃO	MOV E UTENS	4	556,00
0215	MESA DE MADEIRA DIM: 1200X500MM SEM MARCA	SALA DE CONVERSÃO	MOV E UTENS	1	134,00
0216	NOTEBOOK MACBOOK AIR APPLE A-1466	SALA SEO	INFORMÁTICA	1	2.070,00
0217	NOTEBOOK MACBOOK AIR APPLE A-1370	SALA SEO	INFORMÁTICA	1	1.143,00
0218	NOTEBOOK MACBOOK PRO APPLE A-1502	SALA SEO	INFORMÁTICA	3	7.224,00
0219	NOTEBOOK MACBOOK PRO APPLE A-1708	SALA SEO	INFORMÁTICA	5	12.039,00
0220	NOTEBOOK DELL VOSTRO 3500 I3	SALA SEO	INFORMÁTICA	7	3.607,00
0221	NOTEBOOK DELL VOSTRO 3500 I3	SALA SEO	INFORMÁTICA	9	4.637,00
0222	IPAD APPLE A-1396	SALA SEO	INFORMÁTICA	2	520,00
0223	IPAD APPLE A-1430	SALA SEO	INFORMÁTICA	2	883,00
0224	NOTEBOOK ACER ASPIRE ONE	SALA SEO	INFORMÁTICA	2	614,00
0225	NOTEBOOK ASUS AR5B95	SALA DE DESCOMPRESSÃO	INFORMÁTICA	1	307,00
0226	NOTEBOOK LENOVO T430 I5	SALA SEO	INFORMÁTICA	1	744,00
0227	NOTEBOOK LENOVO T420 I5	SALA SEO	INFORMÁTICA	1	624,00
0228	NOTEBOOK LENOVO B40-70	SALA SEO	INFORMÁTICA	1	848,00
0229	NOTEBOOK LENOVO E431	SALA SEO	INFORMÁTICA	7	8.372,00
0230	NOTEBOOK HP DM4-2035BR	SALA SEO	INFORMÁTICA	13	7.294,00
0231	NOTEBOOK HP G42-431 BR	SALA SEO	INFORMÁTICA	4	2.244,00
0232	NOTEBOOK HP DM4 -1165DXL	SALA SEO	INFORMÁTICA	1	468,00
0233	NOTEBOOK HP DV5-2040BR I3	SALA SEO	INFORMÁTICA	5	3.117,00
0234	NOTEBOOK HP DM4-2070US I5Q	SALA SEO	INFORMÁTICA	2	1.144,00
0235	NOTEBOOK DELL VOSTRO-P34G	SALA SEO	INFORMÁTICA	43	30.186,00
0236	NOTEBOOK DELL VOSTRO-3550	SALA SEO	INFORMÁTICA	8	4.368,00

LAUDO DE AVALIAÇÃO

Nº 25.648.001A/0420

DATA BASE: ABRIL / 2020

VALORES EM R\$

EMPRESA: GENCOMM

ENDEREÇO: AV. FRANCISCO MATARAZZO, 1.500 - 6º ANDAR – TORRE NEW YORK - SÃO PAULO – SP

ITEM	DESCRIÇÃO	LOCAL	TIPO	QTD	VALOR TOTAL DE MERCADO
ITENS AVALIADOS					
0237	NOTEBOOK DELL LATITUDE 3440 I5	SALA SEO	INFORMÁTICA	6	3.401,00
0238	NOTEBOOK DELL VOSTRO-P24F	SALA SEO	INFORMÁTICA	3	1.845,00
0239	NOTEBOOK DELL VOSTRO-P34G	SALA SEO	INFORMÁTICA	3	2.106,00
0240	NOTEBOOK DELL INSPIRON-N4030	SALA SEO	INFORMÁTICA	1	519,00
0241	NOTEBOOK DELL INSPIRON-N4030 PENTIUM INSIDE	SALA SEO	INFORMÁTICA	16	8.312,00
0242	NOTEBOOK DELL INSPIRON-N4050 I3PA	SALA SEO	INFORMÁTICA	18	9.351,00
0243	CARREGADOR NOTEBOOK DELL	SALA SEO	DIVERSOS	26	946,00
0244	CARREGADOR NOTEBOOK HP	SALA SEO	DIVERSOS	30	1.092,00
0245	CARREGADOR NOTEBOOK LENOVO	SALA SEO	DIVERSOS	14	510,00
0246	CARREGADOR NOTEBOOK DELL	SALA SEO	DIVERSOS	90	3.276,00
0247	CAIXA COM DIVERSOS FONES HEADSET COM APROXIMADAMENTE 30 ITENS	SALA SEO	MOV E UTENS	1	4.875,00
0248	CAIXA CONTENDO DIVERSAS FONTES DIVERSAS	SALA SEO	DIVERSOS	1	520,00
0249	CAIXA CONTENDO DIVERSOS CABOS DE ENERGIA	SALA SEO	DIVERSOS	1	731,00
0250	CAIXA CONTENDO DIVERSOS CABOS DE REDE	SALA SEO	DIVERSOS	1	536,00
0251	CAIXA CONTENDO DIVERSOS CABOS DE MONITOR	SALA SEO	DIVERSOS	1	585,00
0252	MESA DE MADEIRA DIM: 1200X500MM SEM MARCA	SALA DE CONVERSÃO	MOV E UTENS	1	134,00
0254	SUPORTE DE TETO PARA PROJETOR EPSON	SALA DE DESCOMPRESSÃO	DIVERSOS	1	48,00
0255	LOUSA DE VIDRO SEM MARCA	SALA SEO	DIVERSOS	1	146,00
0256	SUPORTE PARA NOTEBOOK	SALA SEO	DIVERSOS	10	168,00
0257	MONITOR PCTOP MLP195DVI	SALA CONNECTION	INFORMÁTICA	1	292,00
0258	MONITOR LG L1755LTA	SALA CONNECTION	INFORMÁTICA	2	161,00
0259	MONITOR SAMSUNG S-22C-301F	SALA CONNECTION	INFORMÁTICA	1	208,00
0260	MONITOR SAMSUNG S-19C-301F	SALA CONNECTION	INFORMÁTICA	3	374,00
0261	MONITOR SAMSUNG S-22C-300F	SALA CONNECTION	INFORMÁTICA	3	718,00
0262	MONITOR SAMSUNG S 22E310HY	SALA CONNECTION	INFORMÁTICA	7	1.674,00
0263	MONITOR SAMSUNG S 20BA	SALA CONNECTION	INFORMÁTICA	13	1.622,00
0264	MONITOR SAMSUNG S22-300A-B	SALA CONNECTION	INFORMÁTICA	8	1.498,00
0265	MONITOR AOC E970S	SALA CONNECTION	INFORMÁTICA	7	1.225,00
0266	MONITOR LG E2011PX	SALA CONNECTION	INFORMÁTICA	13	2.636,00
0267	MONITOR DELL E1916HF	SALA CONNECTION	INFORMÁTICA	4	603,00
0268	MONITOR ACER V206HQL	SALA CONNECTION	INFORMÁTICA	11	1.773,00

LAUDO DE AVALIAÇÃO

Nº 25.648.001A/0420

DATA BASE: ABRIL / 2020

VALORES EM R\$

EMPRESA: GENCOMM

ENDEREÇO: AV. FRANCISCO MATARAZZO, 1.500 - 6º ANDAR – TORRE NEW YORK - SÃO PAULO – SP

ITEM	DESCRIÇÃO	LOCAL	TIPO	QTD	VALOR TOTAL DE MERCADO
ITENS AVALIADOS					
0269	MONITOR HP 19M37D-B	SALA CONNECTION	INFORMÁTICA	7	1.358,00
0270	MONITOR LG 20M37AA-B	SALA CONNECTION	INFORMÁTICA	22	4.221,00
0271	MONITOR LENOVO E2003BAQ	SALA CONNECTION	INFORMÁTICA	2	343,00
0272	MONITOR DELL E1913C	SALA CONNECTION	INFORMÁTICA	10	1.508,00
0273	MONITOR ACER E2200HQ	SALA CONNECTION	INFORMÁTICA	14	3.952,00
0274	MONITOR DELL E1911C	SALA CONNECTION	INFORMÁTICA	19	2.865,00
0275	MONITOR DELL E1911F	SALA CONNECTION	INFORMÁTICA	1	151,00
0276	MONITOR DELL E1914HC	SALA CONNECTION	INFORMÁTICA	1	151,00
0277	MONITOR LG W1942ST	SALA CONNECTION	INFORMÁTICA	5	442,00
0278	MONITOR LG W1752TT	SALA CONNECTION	INFORMÁTICA	2	187,00
0279	MONITOR LG L177WS	SALA CONNECTION	INFORMÁTICA	1	112,00
0280	MONITOR LG L17-SST	SALA CONNECTION	INFORMÁTICA	1	112,00
0281	MONITOR LG W1952TQT	SALA CONNECTION	INFORMÁTICA	1	122,00
0282	MONITOR LG W1943CV	SALA CONNECTION	INFORMÁTICA	1	122,00
0283	MONITOR LG E1941SX	SALA CONNECTION	INFORMÁTICA	1	122,00
0284	MONITOR LG L17NB-4	SALA CONNECTION	INFORMÁTICA	1	62,00
0285	MONITOR LG L1753T5	SALA CONNECTION	INFORMÁTICA	4	206,00
0286	MONITOR LG L1753TQ	SALA CONNECTION	INFORMÁTICA	6	309,00
0287	MONITOR LG W2043SV	SALA CONNECTION	INFORMÁTICA	11	1.373,00
0288	SERVIDOR DELL POWEREDGE R210 LL	SALA DE DESCOMPRESSÃO	INFORMÁTICA	11	14.815,00
0289	MONITOR LG L17NB-4	SALA CONNECTION	INFORMÁTICA	1	167,00
0290	SERVIDOR DELL POWEREDGE R200	SALA CONNECTION	INFORMÁTICA	1	417,00
0292	SERVIDOR DELL POWEREDGE 1950	SALA CONNECTION	INFORMÁTICA	1	1.901,00
0293	PROJETOR EPSON H434A	SALA CONNECTION	INFORMÁTICA	1	1.072,00
0294	PROJETOR EPSON H553A	SALA CONNECTION	INFORMÁTICA	2	2.144,00
0295	CAIXA DE SOM STANER AUDIOMERICA PS 100	SALA CONNECTION	MOV E UTENS	1	463,00
0296	MICROPHONE GEMINI UX-16	SALA DE DESCOMPRESSÃO	MOV E UTENS	1	170,00

LAUDO DE AVALIAÇÃO

Nº 25.648.001A/0420

DATA BASE: ABRIL / 2020

VALORES EM R\$

EMPRESA: GENCOMM

ENDEREÇO: AV. FRANCISCO MATARAZZO, 1.500 - 6º ANDAR – TORRE NEW YORK - SÃO PAULO – SP

ITEM	DESCRIÇÃO	LOCAL	TIPO	QTD	VALOR TOTAL DE MERCADO
ITENS AVALIADOS					
0297	TELEVISOR LCD 32 POL SEMP TOSHIBA LC3247FA	SALA CONNECTION	MOV E UTENS	1	260,00
0298	TELEVISOR LCD 32 POL BUSTER	SALA CONNECTION	MOV E UTENS	1	255,00
0299	TELEVISOR 42 LCD LG 42LD460B	SALA CONNECTION	MOV E UTENS	2	707,00
0300	TELEVISOR LED 42 POL SAMSUNG UN46F55000AG	SALA CONNECTION	MOV E UTENS	1	858,00
0301	TELEVISOR LED 39 POL PANASONIC TC-39A400B	SALA CONNECTION	MOV E UTENS	2	936,00
0302	TELEVISOR LCD CCE	SALA CONNECTION	MOV E UTENS	2	536,00
0303	TELEVISOR LCD 42 POL BUSTER	SALA CONNECTION	MOV E UTENS	1	1.250,00
0304	TELEVISOR 75 POL LED SONY	SALA DE DESCOMPRESSÃO	MOV E UTENS	1	1.485,00
0305	CAIXA DE PAPEL TOALHA	SALA DEPÓSITO	DIVERSOS	54	3.896,00
0306	CAIXA DE PAPEL HIGIÊNICO TORK	SALA DEPÓSITO	DIVERSOS	7	414,00
0307	ASPIRADOR DE PÓ ELECTROLUX WAPGTPORFI	SALA DEPÓSITO	MOV E UTENS	2	572,00
0308	RECIPIENTE PARA COLOCAR PAPEL AMADE	SALA DEPÓSITO	DIVERSOS	3	45,00
0310	CHÁ MATE LEÃO	SALA DE DESCOMPRESSÃO	DIVERSOS	63	84,00
0311	CAIXA DE COPO DESCARTÁVEL ALTACOPPO	SALA DEPÓSITO	DIVERSOS	3	176,00
0312	CAIXA CONTENDO DIVERSOS HD DIVERSAS	SALA CONNECTION	INFORMÁTICA	1	2.891,00
0313	LOUSA COM PE E RODINHA	SALA CONNECTION	MOV E UTENS	2	365,00
0314	CAIXA DE SOM EDIFIR R600USB0	SALA CONNECTION	MOV E UTENS	2	1.144,00
0315	SUPORTES DE FERRO	SALA DE DESCOMPRESSÃO	DIVERSOS	6	187,00
0316	ESCADA DE ALUMÍNIO BOTAFOGO LAR E LAZER	SALA DEPÓSITO	DIVERSOS	1	63,00
0317	CONJUNTO DE PERSIANAS DIVERSAS PARA O ESCRITORIO	DIVERSOS	DIVERSOS	1	7.300,00
0318	MESA GRANDE BRANCA	SALA CONNECTION	MOV E UTENS	1	220,00
0319	CAIXA COM DIVERSOS PRODUTOS COMO WIRELESS PRESENTER, MICROFONE E VARIAS CAPAS PLASTICAS DE CELULAR	SALA SEO	DIVERSOS	1	450,00
0320	CAIXA COM DIVERSAS BATERIAS DE NOTEBOOK DELL COM DEFEITO	SALA SEO	INFORMÁTICA	1	50,00
0321	LIXEIRAS PLASTICAS PARA DESCARTE DE LIXO COMUM E RECICLAVEL	COPA	MOV E UTENS	5	120,00

LAUDO DE AVALIAÇÃO

Nº 25.648.001A/0420

DATA BASE: ABRIL / 2020

VALORES EM R\$

EMPRESA: GENCOMM

ENDEREÇO: AV. FRANCISCO MATARAZZO, 1.500 - 6º ANDAR – TORRE NEW YORK - SÃO PAULO – SP

ITEM	DESCRIÇÃO	LOCAL	TIPO	QTD	VALOR TOTAL DE MERCADO
ITENS AVALIADOS					
0322	LIXEIRAS PLASTICAS GRANDE PRETAS	BANHEIRO	MOV E UTENS	2	30,00
0323	NOTEBOOK MARCA: LENOVO MODELO: RK 400	PRINCIPAL	INFORMÁTICA	1	744,00
0324	NOTEBOOK MARCA: DELL MODELO: VOSTRO RK 84	PRINCIPAL	INFORMÁTICA	1	615,00
0325	LIXEIRA PRATAS	BANHEIRO	MOV E UTENS	2	40,00
0326	NOTEBOOK MARCA: DELL MODELO: INSPIRON 17	PRINCIPAL	INFORMÁTICA	5	2.595,00
0327	NOTEBOOK MARCA: LENOVO	PRINCIPAL	INFORMÁTICA	1	624,00
0328	NOTEBOOK MARCA: VOSTRO	PRINCIPAL	INFORMÁTICA	1	615,00
0329	MACBOOK PRO MARCA: APPLE	PRINCIPAL	INFORMÁTICA	1	1.143,00
0330	NOTEBOOK MARXA: LENOVO	PRINCIPAL	INFORMÁTICA	1	624,00
0331	NOTEBOOK MARXA: LENOVO	PRINCIPAL	INFORMÁTICA	1	624,00
0332	CAIXA COM DIVERSAS FITAS DE BACKUP	B2B2C	INFORMÁTICA	1	500,00
0333	CAIXA COM DIVERSAS FITAS DE BACKUP	SALA CONNECTION	INFORMÁTICA	1	500,00
0334	FITAS DE BACKUP MARCA: HP MOD: LTO-3 ULTRIUM RW DE 800 GB	PRINCIPAL	INFORMÁTICA	8	1.342,00
0335	FITAS DE BACKUP MARCA: HP MOD: LTO-5 ULTRIUM RW DE 3 TB	PRINCIPAL	INFORMÁTICA	5	839,00
TOTAL					484.005,00

DOCUMENTAÇÃO FOTOGRÁFICA



ITEM 0001 - ESTAÇÃO DE TRABALHO 4 LUGARES



ITEM 0001 - ESTAÇÃO DE TRABALHO 4 LUGARES



ITEM 0002 - ESTAÇÃO DE TRABALHO 6 LUGARES



ITEM 0003 - CADEIRA ESTOFADA GIRATÓRIA COM BRAÇO FLEXFORM



ITEM 0004 - CADEIRA ESTOFADA COURVIN GIRATÓRIA COM BRAÇO ALBERFLEX 41JPI R WAN



ITEM 0005 - CADEIRA ALBERFLEX 4NPIS R RLD



**ITEM 0006 - ARMÁRIO BAIXO 2 PORTAS DE MADEIRA DIM:800X490X700
ALBERFLEX**



ITEM 0006 - ARMÁRIO BAIXO 2 PORTAS DE MADEIRA DIM:800X490X700 ALBERFLEX



**ITENS 0007/0008 - CPU HP PRO 3000 SFF BRG012F74L CORE 2 DUO 4 GB HD 250 GB
E INTERFONE INTELBRAS**



**ITENS 0009/0012 - NOTEBOOK HP PAVILION DM4 CORE I3, TECLADO COM FIO,
MOUSE SEM FIO E MOUSE COM FIO**



ITEM 0013 - NOTEBOOK LENOVO CORE I5



ITENS 0014/0015 - NOTEBOOK DELL G7 E TECLADO SEM FIO



ITEM 0016 - FONE DE OUVIDO LOGI



ITENS 0017/0018 - GAVETEIRO PLÁSTICO COM 3 GAVETAS E GAVETEIRO PLÁSTICO COM 3 GAVETAS PEQUENAS E 1 GRANDE



ITEM 0019 - MICROONDAS BRASTEMP ATIVE



**ITENS 0020/0022 - CAFETEIRA NESPRESSO PIXIE, CAFETEIRA ARNO NESCAFÉ
DOLCE GUSTO E CAFETEIRA NESPRESSO GRANDE**



ITEM 0023 - PURIFICADOR DE AGUA IBBL FRQ600 EXPERT



ITEM 0024 - ARMÁRIO BAIXO 2 PORTAS DIM:700X490X700 ALBERFLEX



ITEM 0025 - REFRIGERADOR BRASTEMP FROST FREE CLEAN



ITEM 0026 - TV LED CCE



ITEM 0027 - BANQUETA DE MADEIRA



ITEM 0028 - MESA DE MADEIRA DOBRÁVEL BRANCA COM PÉS DE FERRO DIM: 595X595 FORMÓVEIS



ITEM 0029 - PAINÉL DE RECADOS EM VIDRO DIM: 1800X900MM



ITEM 0030 - ARMÁRIO SUSPENSO 1 PORTA COM CHAVE DIM:800X350X435MM



ITEM 0031 - ARMÁRIO SUSPENSO 1 PORTA COM CHAVE DIM:1000X350X435MM



ITEM 0032 - CADEIRA DE MADEIRA COM PÉS DE FERRO BRANCA



ITEM 0033 - GABINETE DE PIA COM 3 PORTAS E 4 GAVETAS



ITEM 0034 - CAFETEIRA NESPRESSO



ITEM 0035 - ARMÁRIO ALTO 2 PORTAS DIM: 800X490X1565MM ALBERFLEX



ITEM 0035 - ARMÁRIO ALTO 2 PORTAS DIM: 800X490X1565MM ALBERFLEX



ITEM 0036 - ARMÁRIO DE AÇO 2 PORTAS DE CORRER COM 4 PRATELEIRAS REGULÁVEIS MADAÇO FENIX



ITEM 0037 - AR CONDICIONADO SPLIT FUJITSU INVERTER ASBA30LFC



ITENS 0038/0040 - BANCO DE BATERIA 3 MÓDULOS ENGETRON GEX-DW-408, BANCO DE BATERIA 3 MÓDULOS ENGETRON GEX-DW-9S E NOBREAK ENGETRON DWTM15-E23E



ITENS 0041/0042 - DVR 8 CANAIS CLEAR E MONITOR DELL E1911C

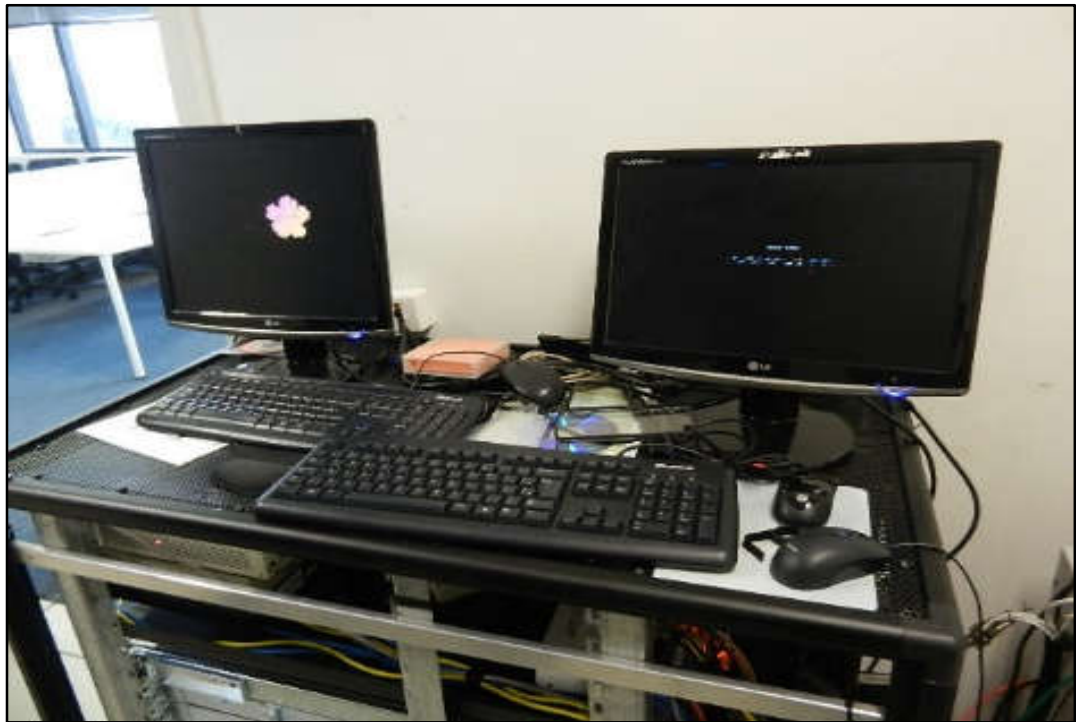

**ITENS 0043/0046 - MONITOR LG L1752T MONITOR LG L1755S, TECLADO COM FIO
E MOUSE COM FIO**



ITEM 0053 - SWITCH 52 PORTAS LEUCOTRON ISION IP 3000R



ITEM 0054 - RACK BAIXO METÁLICO COM RODÍZIO LPS RACK



ITEM 0055 - RACK ALTO METÁLICO COM RODÍZIO LPS RACK



ITENS 0056/0057/0060 - SERVIDORES DELL POWER EDGE R210 II, POWER EDGE R410 , POWER EDGE R710,



ITENS 0056/0057/0060 - SERVIDORES DELL POWER EDGE R210 II, POWER EDGE R410 , POWER EDGE R710,



ITENS 0056/0057/0060 - SERVIDORES DELL POWER EDGE R210 II, POWER EDGE R410 , POWER EDGE R710,



ITENS 0056/0057/0060 - SERVIDORES DELL POWER EDGE R210 II, POWER EDGE R410 , POWER EDGE R710,



ITEM 0065 - ROTEADOR 3 ANTENAS ASUS AC1900



ITEM 0067 - SWITCH 48 PORTAS CISCO CATALYST 2960X



ITEM 0066 - RACK ALTO METÁLICO COM 2 FILTROS DE LINHA MEKANIKA

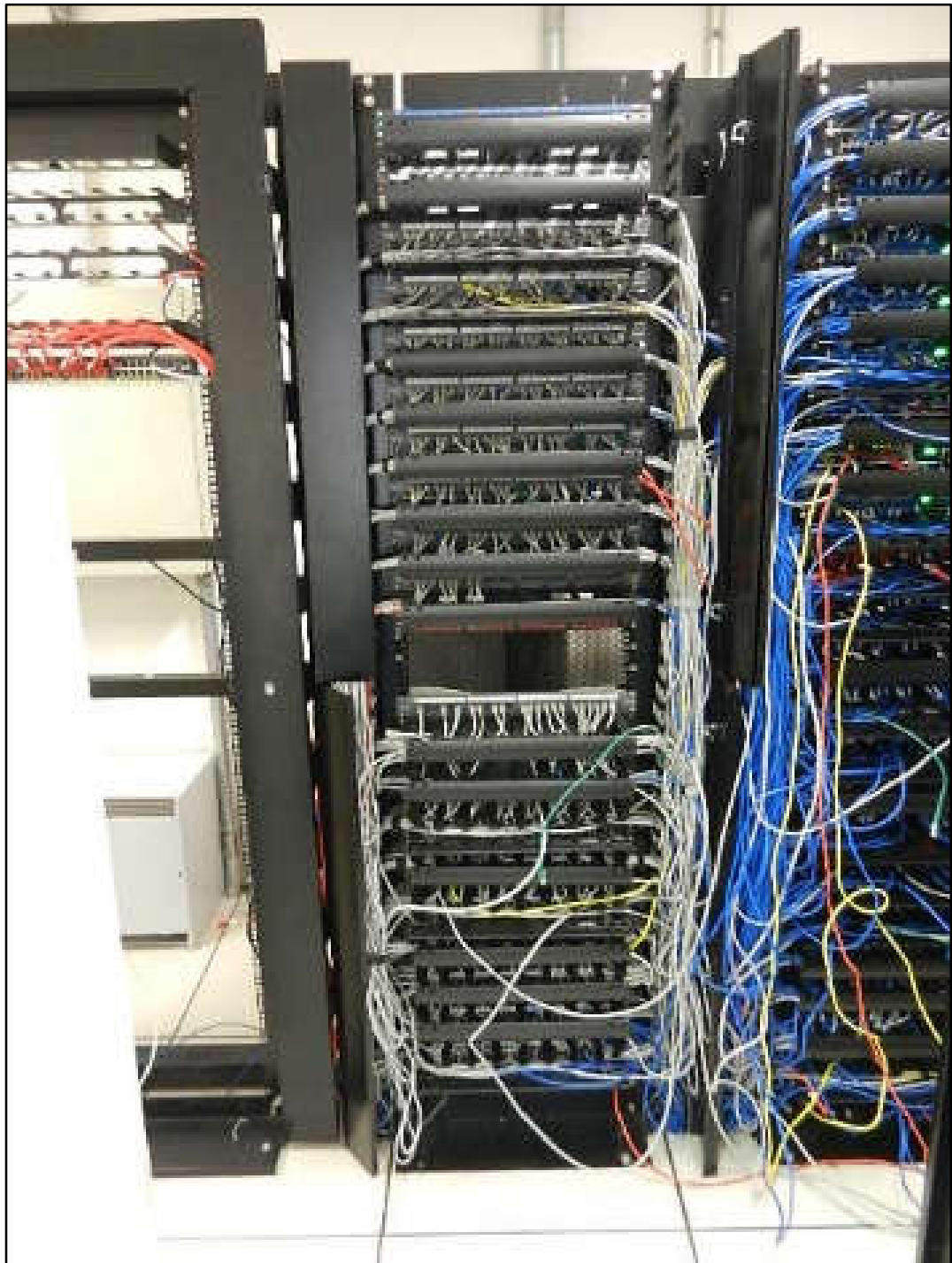

ITEM 0068 - RACK ALTO METÁLICO

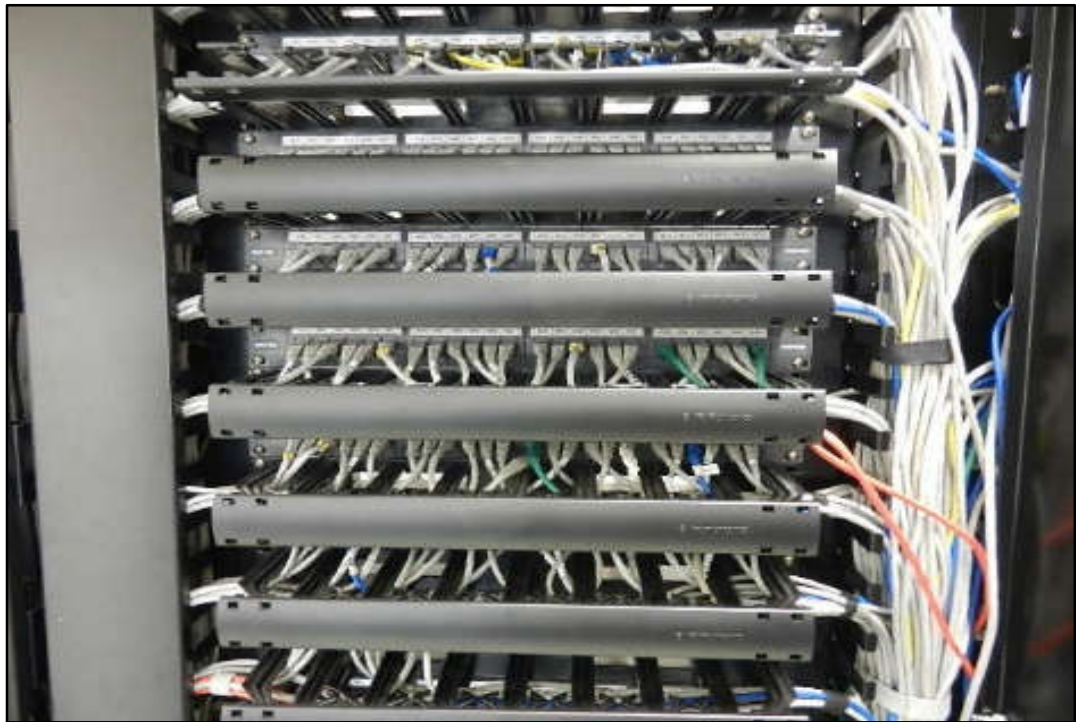

ITENS 0069/0070 - PATCH PANEL FURUKAWA CAT 5E E- GUIA DE CABO HORIZONTAL FECHADO FURUKAWA

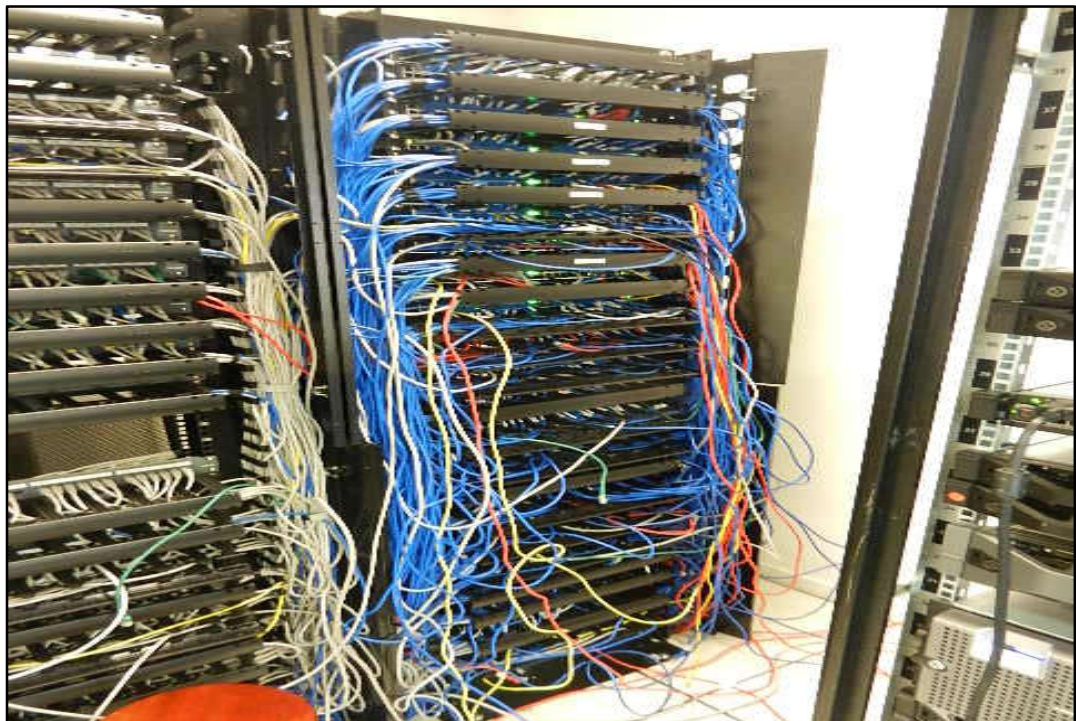

ITEM 0071 - RACK ALTO METÁLICO E- PATCH PANEL FURUKAWA CAT 5E



ITEM 0075 – PABX HIPATH SIEMENS 1190



ITEM 0076 - CONTROLE DE ACESSO CONTROL ID



ITEM 0077 - ROTULADORA ELETRONICA BROTHER PT 7600



ITEM 0078 - CARRINHO COM RODIZIO CAP: 137KG PLATFORM TRUCK



ITEM 0079 - CARRINHO COM RODIZIO CAP: 137KG ADEO



ITEM 0080 - ARMÁRIO BAIXO DE MADEIRA ALBERFLEX



ITEM 0085 - MESA DE REUNIÃO OVAL



ITEM 0086 - SUPORTE DE TETO ELG



ITEM 0087 - PAINÉL DE RECADOS EM VIDRO DIM: 1500X940MM



ITEM 0089 - KIT PROTETOR AURICULAR INTELBRAS



ITEM 0090 - TECLADO DIVERSOS



ITENS 0091/0092 - Mouses DIVERSOS



ITEM 0093 - SWITCH 48 PORTAS SMC 6752AL2



ITEM 0094 - ROTEADOR CISCO 2800 SERIES



ITEM 0095 - SWITCH DELL POWERCONNECT 5448



ITEM 0096 - ROTEADOR CISCO 1900 SERIES



ITEM 0097 - SWITCH DATACOM 2104G2 EDD

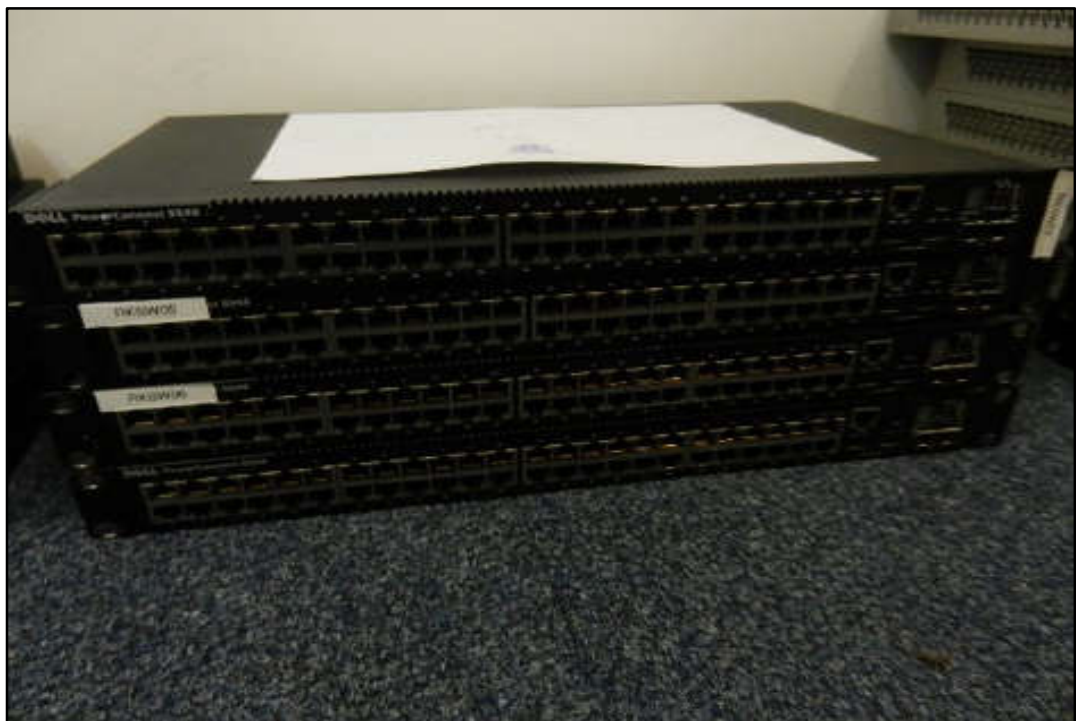

ITEM 0098 - SWITCH 48 PORTAS DELL POWERCONNECT 5548



ITEM 0099 - SWITCH 48 PORTAS CISCO SF-300-48



ITEM 0100 - SWITCH 48 PORTAS CISCO CATALYST 2960X



ITEM 0101 – CAIXA CONTENDO APARELHOS TELEFONICOS DIVERSOS



ITEM 0102 – CAIXA CONTENDO HEAD SETS DIVERSOS



ITEM 0103 - APARELHO DE TELECONFERENCIA INTELBRAS CONFERENCE



ITEM 0104 - CONTROLE DE ACESSO BIOMÉTRICO WACCESS



ITEM 0105 - LEITOR DE CÓDIGO DE BARRAS ELGIN



ITEM 0106 - CELULAR MOTOROLA ONE E CELULAR MOTOROLA ONE



ITEM 0108 - CELULAR MOTOROLA ONE



ITEM 0109 - CELULAR SAMSUNG J1 GALAXY



ITEM 0110 - TABLET NAVCITY NT-1711



ITEM 0111 - CELULAR HTC



ITEM 0112 - CELULAR SONY XPERIA



ITEM 0113 - CELULAR SAMSUNG J1 GALAXY



ITEM 0114 - CELULAR APPLE IPHONE 6S



ITEM 0115 - CELULAR APPLE IPHONE 5S



ITEM 0116 - CELULAR LG



ITEM 0117 - CELULAR LG G4



**ITENS 0118/0120 - CELULAR MOTOROLA XT 1225, CELULAR MOTOROLA XT 1792
E - CELULAR MOTOROLA XT 1952 2**



ITEM 0121 - SUPORTE DE TV DE TETO ELG



ITENS 0122/0125 - CARTUCHO RICOH MPC2551/C9125/LD625C PRETO, AMARELO, MAGENTA E CIANO



ITEM 0126 - TONNER SAMSUNG MLT-D203U PROEXPRESS



ITENS 0127/0130 - CARTUCHO RICOH 145HY PRETO, AMARELO, MAGENTA E CIANO



ITENS 0132 - MESA DE REUNIÃO OVAL



ITEM 0133 - CADEIRA ESTOFADA GIRATÓRIA COM BRAÇO ALBERFLEX



ITEM 0133 - CADEIRA ESTOFADA GIRATÓRIA COM BRAÇO ALBERFLEX



ITEM 0134 - IMPRESSORA DE ETIQUETA BROTHER QL-810W



ITEM 0135 - MULTIFUNCIONAL HP PHOTOSMART D110



ITEM 0136 - VOICE MAIL SYSTEM ITS TELECOM



ITEM 0137 - SERVIDOR DE IP 8 PORTAS NEXT TECH NEXTCALL



ITEM 0138 - ATENDEDOR AUTOMÁTICO DE CHAMADAS MTS TELECOM EAR-4000



ITEM 0139 - GRAVADOR DE DVD SAMSUNG SE-208



ITEM 0140 - UNIDADE DE BACK-UP EXTERNA IBM LTO ULTRIUM 4-H



ITEM 0141 - SPLITER HDMI 4X1



ITEM 0142 – CAIXA CONTENDO APARELHOS TELEFONICOS DIVERSOS

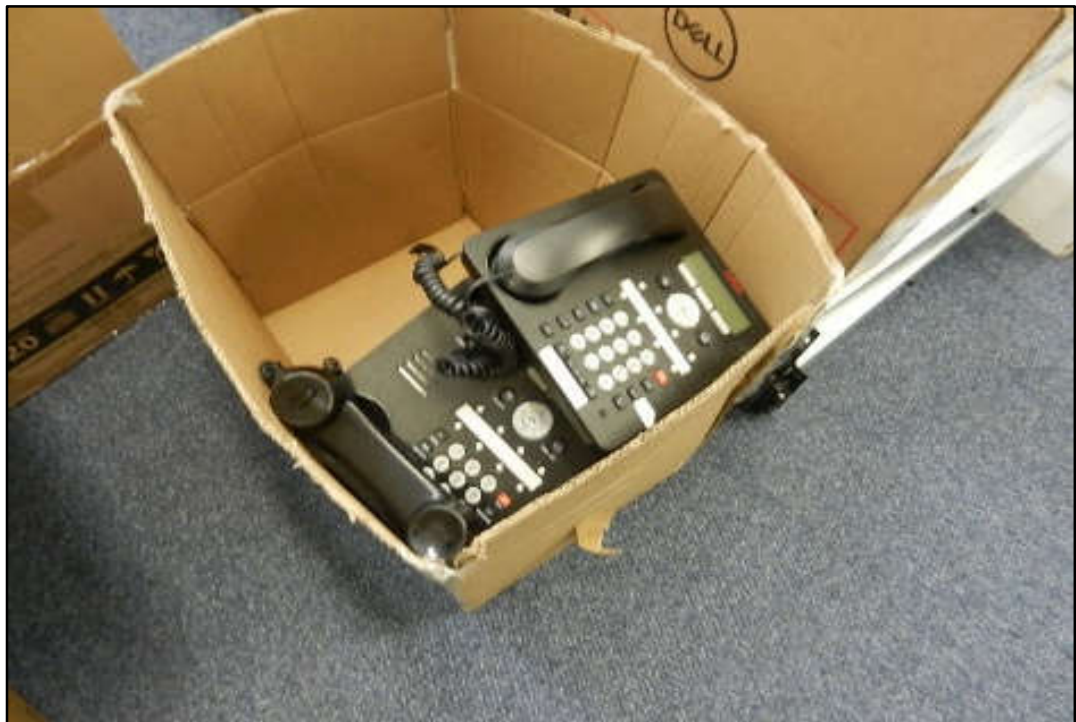

ITEM 0143 - APARELHO TELEFONICO AVAYA 1608-I



ITEM 0144 - TELECONFERENCIA POLYCOM VOICESTATION 300



ITEM 0145 - CAIXA CONTENDO DISCADORES PLANTRONICS PRATICA T110



ITENS 0146/0149 - TELEFONE SEM FIO PANASONIC E INTELBRAS



ITEM 0150 - SERVIDOR DELL POWERSVAULT 114T



ITEM 0151 - MATRIZ DE ARMAZENAMENTO DE DADOS DELL EQUALLOGIC PS-6100



ITEM 0152 - ARMÁRIO BAIXO 2 PORTAS



ITEM 0153 - TRILHO DELL



ITEM 0154 - CAIXA COM ITENS DIVERSOS PARA MONTAGEM DE RACK



ITEM 0155 - SUPORTES PARA TV



ITENS 0157/0158 - TELECONFERENCIA POLYCOM SOUNDSTATION E TELEFONE E AUDIOCONFERENCIA POLYCOM SOUND POINT PRO SE-225



ITEM 0159 - VIDEOCONFERENCIA CISCO TTC7-22 SX10 QUICK SET TELEPRESENCE

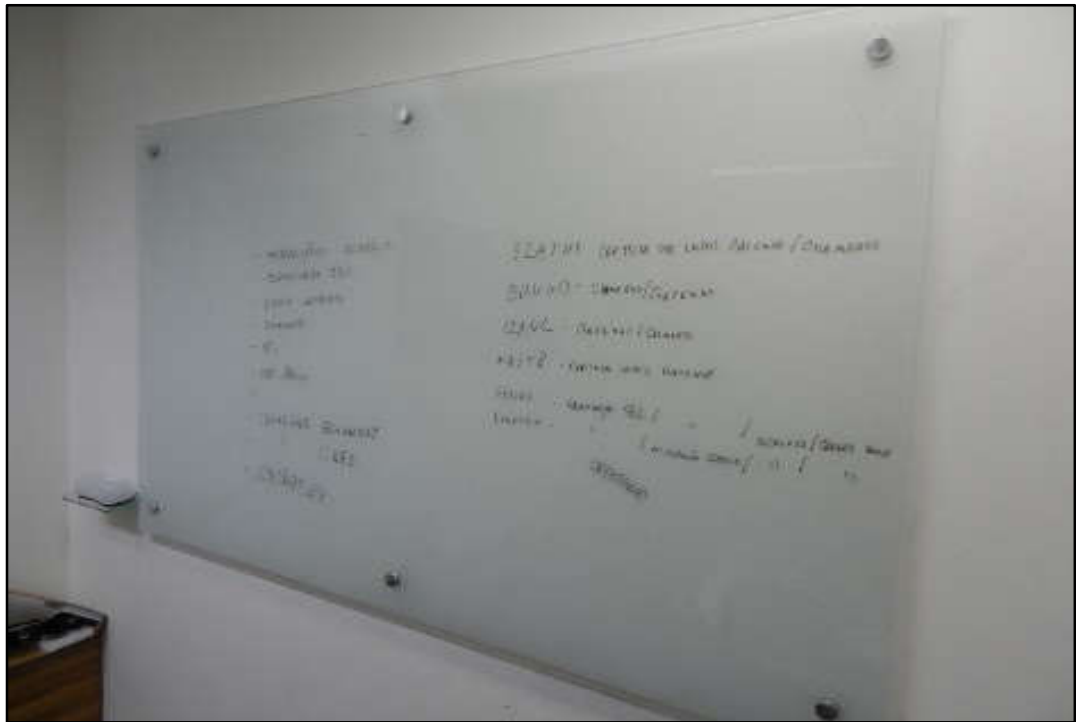

ITEM 0160 - QUADRO DE AVISO EM VIDRO



ITENS 0161/0162 - TRAVA DE SEGURANÇA PARA NOTEBOOK HITTO WK-608L



ITEM 0163 – CAIXA CONTENDO TOMADAS DIVERSAS



ITEM 0164 - COFRE COM SEGREDO ELETRÔNICO FORT SAFE COFRES

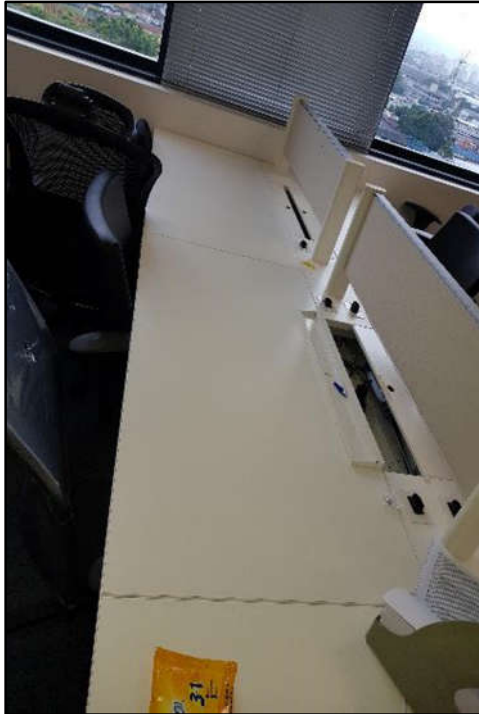

**ITEM 0002 - TAMPO DE ESTAÇÃO
DE TRABALHO DE MADEIRA
ALBERFLEX 1**

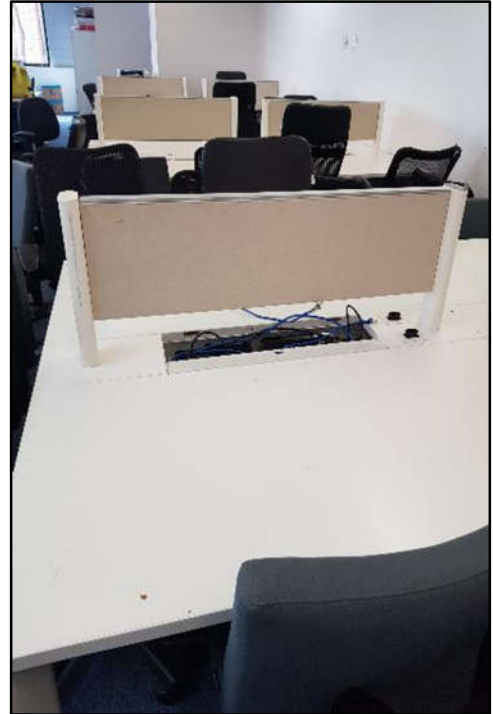

**ITEM 0002 - DIVISÓRIA DE
ESTAÇÃO DE TRABALHO
ALBERFLEX**



**ITEM 0169 - CADEIRA GIRATÓRIA
ESCRITÓRIO CINZA ALBERFLEX**



**ITEM 0171 - ARMÁRIO BAIXO 2
PORTAS ALBERFLEX**



**ITEM 0173 - MONITOR LG
FLATRON E2011P-**



**ITEM 0174 - MONITOR DELL
E1913C**

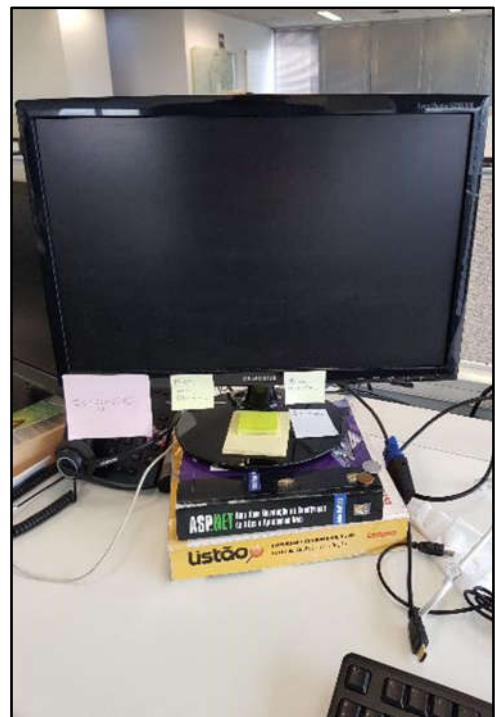

**ITEM 0175 - MONITOR SAMSUNG
S20B300B**

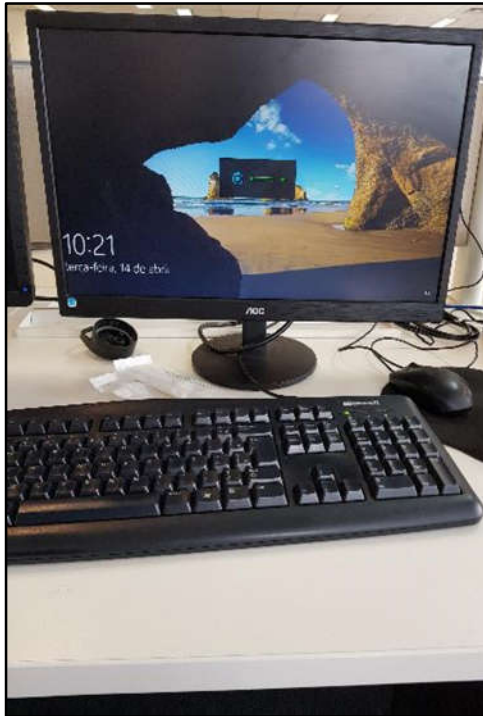

**ITEM 0176 - MONITOR AOC
E2270SWN**

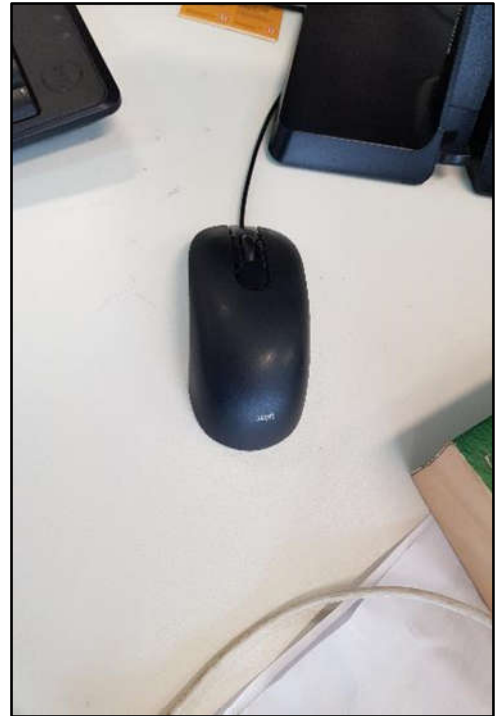

**ITEM 0177 - MOUSE COM FIO
DIVERSOS**



**ITEM 0178 - GAVETEIRO COM 3
GAVETAS DE PLÁSTICO SÃO
BERNARDO**



**ITEM 0179 - CPU DELL OPTIPLEX
790**

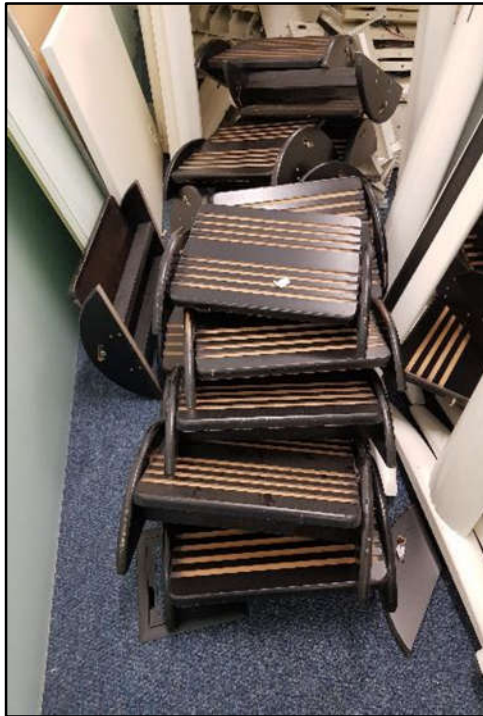

ITEM 0180 - APOIO DE PÉ DE MADEIRA SEM MARCA



ITEM 0181 - SOFÁ PRETO DE COURO DOIS LUGARES SEM MARCA



ITEM 0182 - LOUSA DE VIDRO

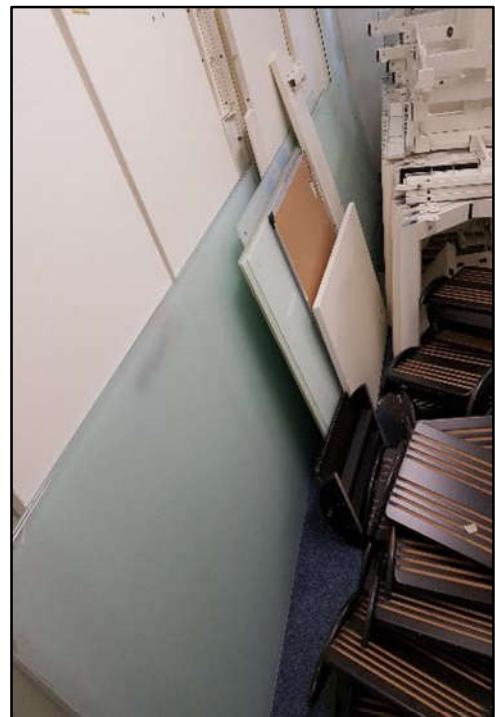

ITEM 0182 - LOUSA DE VIDRO



ITEM 0183 - BALCÃO DE MADEIRA E FERRO

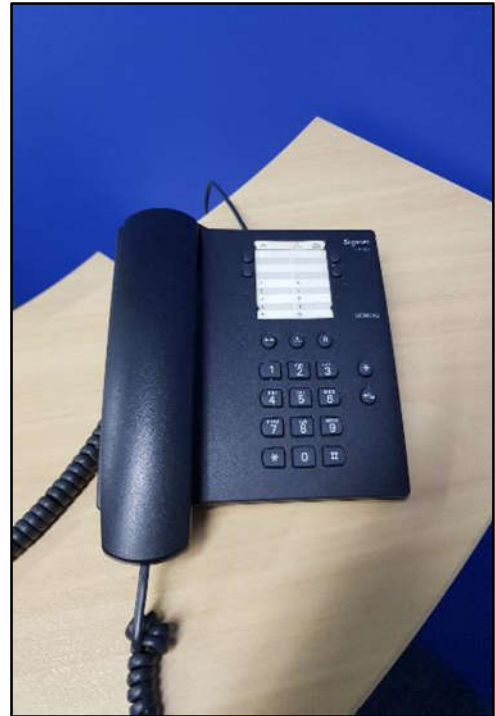

ITEM 0184 - TELEFONE SIEMENS GIGASETDA100



ITEM 0185 - MESA REDONDA DE VIDRO



ITEM 0186 - MESA ALTA DE ALUMÍNIO



ITEM 0187 - MESA ALTAS DE VIDRO



ITEM 0188 - BANQUETA BRANCA BRIGATTO



ITEM 0189 - BANQUETA PRETA DE PLÁSTICO SEM MARCA

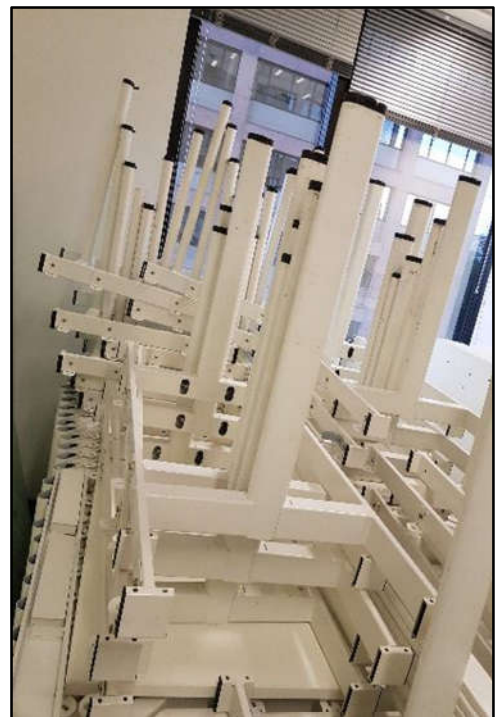

ITEM 0166 - FERRO DE APOIO PARA ESTAÇÃO DE TRABALHO



**ITEM 0192 - MESA DE MADEIRA
BRANCA**

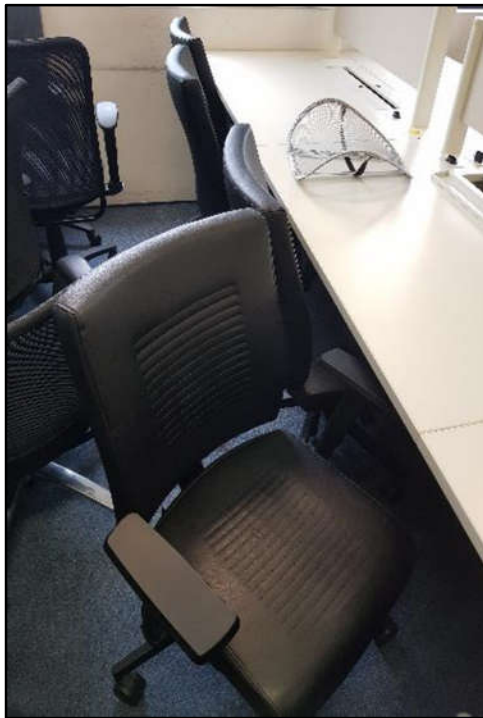

**ITEM 0193 - CADEIRA DE COURO
COM BRAÇO ALBERFLEX**

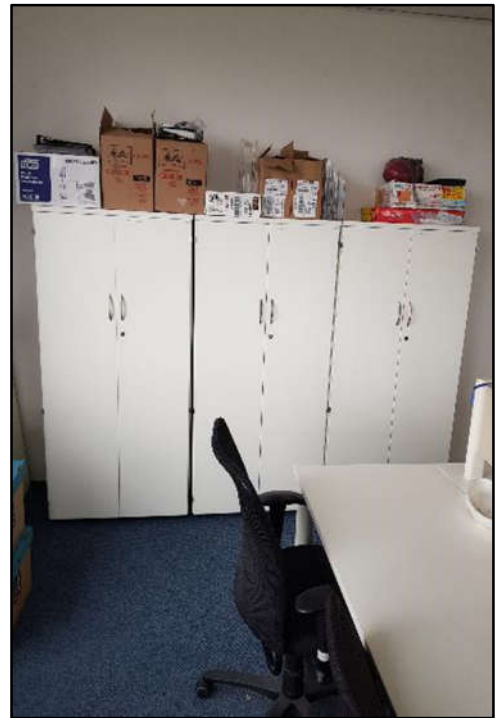

**ITEM 0194 - ARMÁRIO ALTO 2
PORTAS ALBERFLEX**



**ITEM 0195 - GAVETEIRO 3
GAVETAS SEM MARCA**

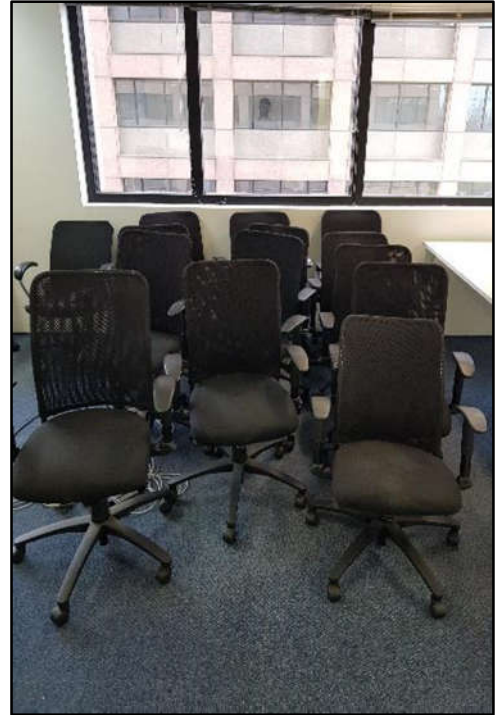

**ITEM 0196 - CADEIRA GIRATÓRIA
COM BRAÇO ALBERFLEX 4NPIS**



**ITEM 0197 - CADEIRA GIRATÓRIA
PRETA COM BRAÇO E ENCOSTO
BAIXO**

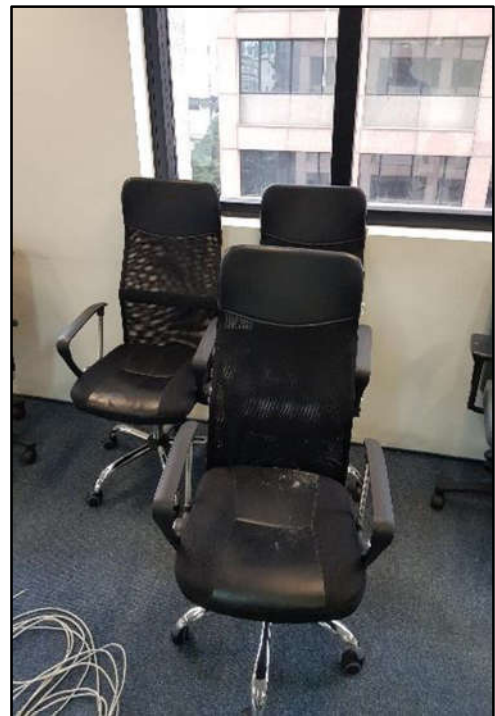

**ITEM 0198 - CADEIRA GIRATÓRIA
COM BRAÇO E ENCOSTO ALTO
DE PANO E COURO PRETA
PELEGRIN**

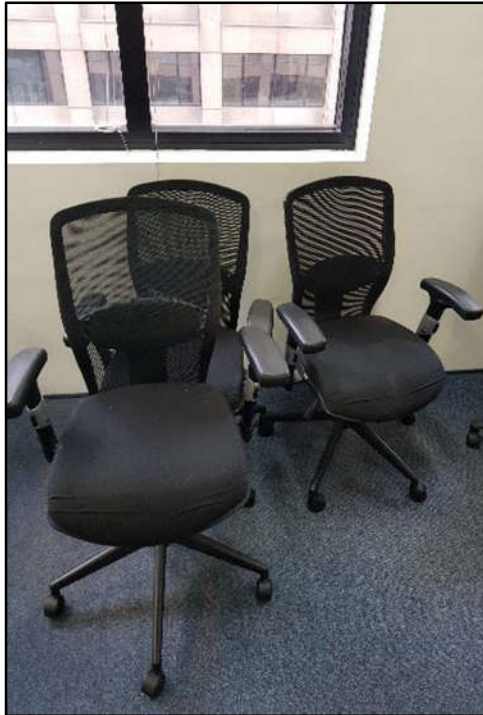

**ITEM 0199 - CADEIRA GIRATÓRIA
COM BRAÇO E ENCOSTO DE
COLUNA PRETA MARELLI**



ITEM 0200 - CPU LENOVO 90AT 17



**ITEM 0201 - CPU HP HP-COMPAQ-
DX2295 CORE 2**



**ITEM 0202 - CPU HP HP-COMPAQ-
DX2295 PENTIUM**



ITENS 0203 - CPU HP PRO 3130



ITEM 0205 - CPU DELL OPTIPLEX-3010



ITEM 0206 - CPU HP PROLIANT ML110 G6 XEON

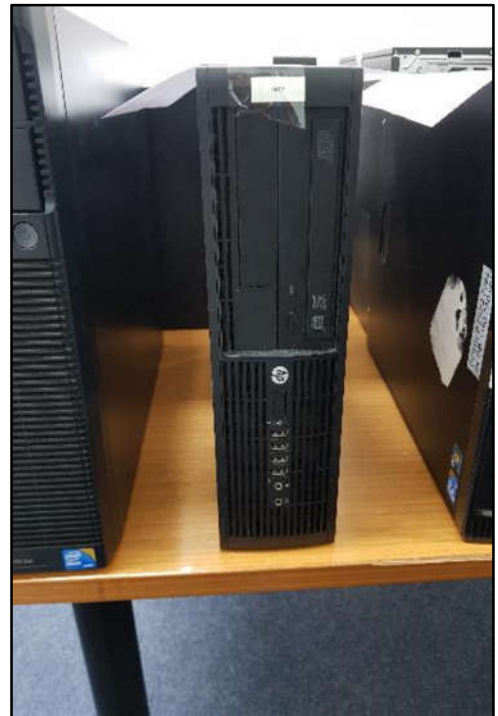

ITEM 0207 - CPU HP COMPAQ 4000 PRO



**ITEM 0208 - CPU HP PRO 3000 SFF
CORE 2 DUO**



**ITEM 0209 - CPU HP COMPAQ DX
2090**



**ITEM 0210 - CPU DELL OPTIPLEX
7010 15**



**ITEM 0211 - CPU LENOVO
THINKCENTERM83**



**ITEM 0212 - CPU LENOVO
THINKCENTER E73 I5**



**ITEM 0213 - CPU HP HP-COMPAQ-
DX2390 CORE 2**



**ITEM 0214 - ARMÁRIO DE
MADEIRA 2 PORTAS SEM MARCA**

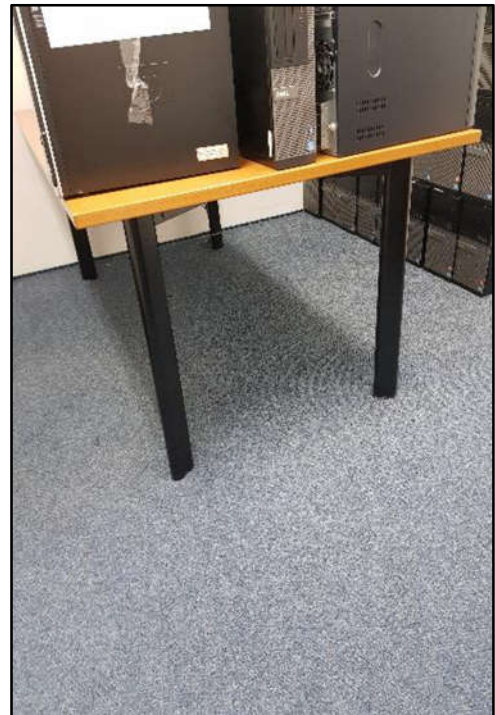

**ITEM 0215 - MESA DE MADEIRA
DIM: 1200X500MM SEM MARCA**



**ITEM 0216 - NOTEBOOK
MACBOOK AIR APPLE A-1466**

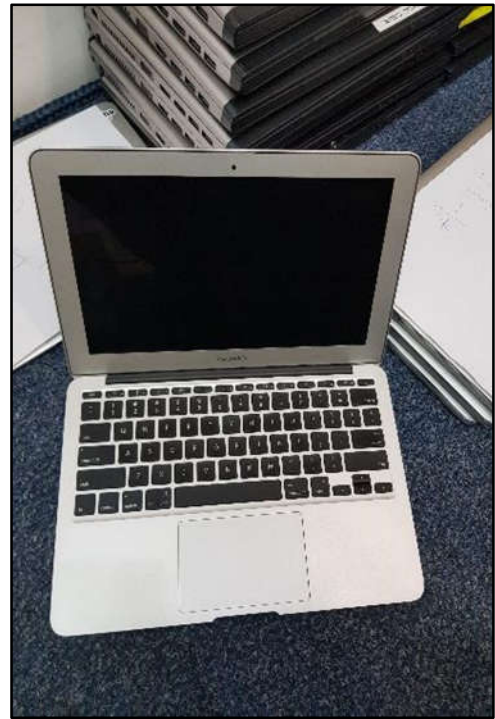

**ITEM 0217 - NOTEBOOK
MACBOOK AIR APPLE A-1370**



**ITEM 0218 - NOTEBOOK
MACBOOK PRO APPLE A-1502**



**ITEM 0219 - NOTEBOOK
MACBOOK PRO APPLE A-1708**

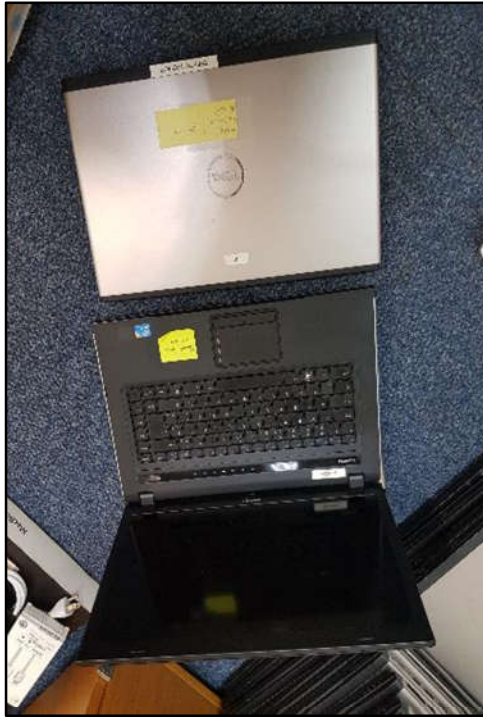

**ITEM 0220 - NOTEBOOK DELL
VOSTRO 3500 I3**

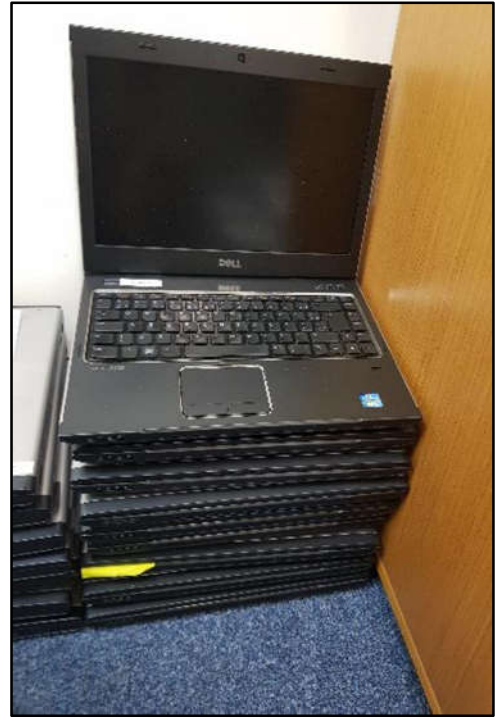

**ITEM 0221 - NOTEBOOK DELL
VOSTRO 3500 I3**



ITEM 0222 - IPAD APPLE A-1396

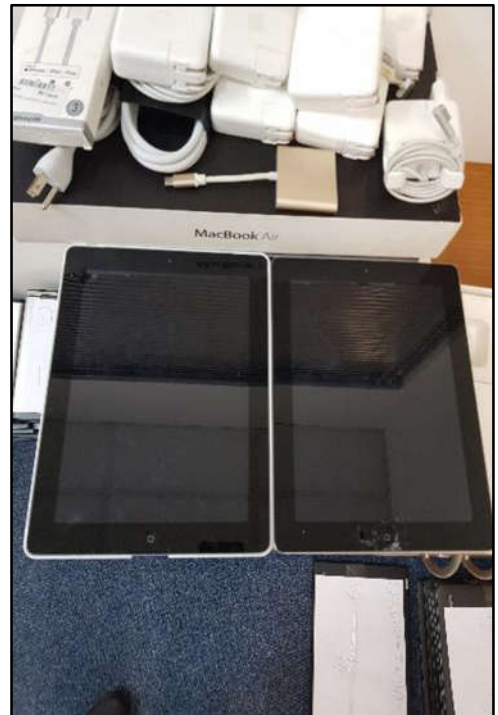

ITEM 0223 - IPAD APPLE A-1430



**ITEM 0224 - NOTEBOOK ACER
ASPIRE ONE**



**ITEM 0225 - NOTEBOOK ASUS
AR5B95**



**ITEM 0226 - NOTEBOOK LENOVO
T430 I5**

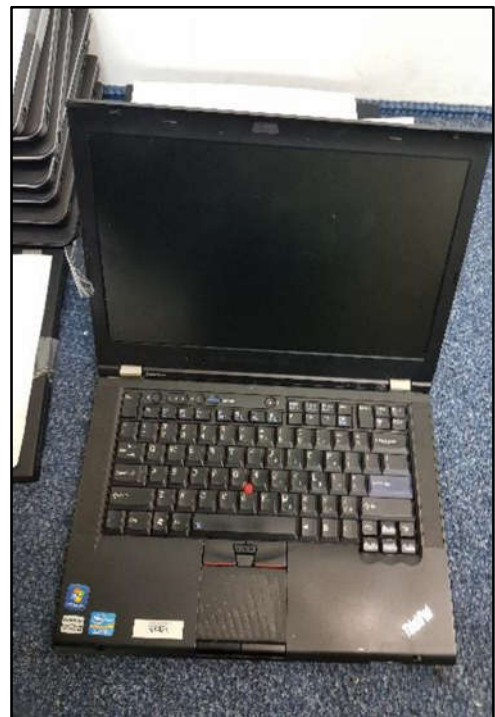

**ITEM 0227 - NOTEBOOK LENOVO
T420 I5**



**ITEM 0228 - NOTEBOOK LENOVO
B40-70**



**ITEM 0229 - NOTEBOOK LENOVO
E431**

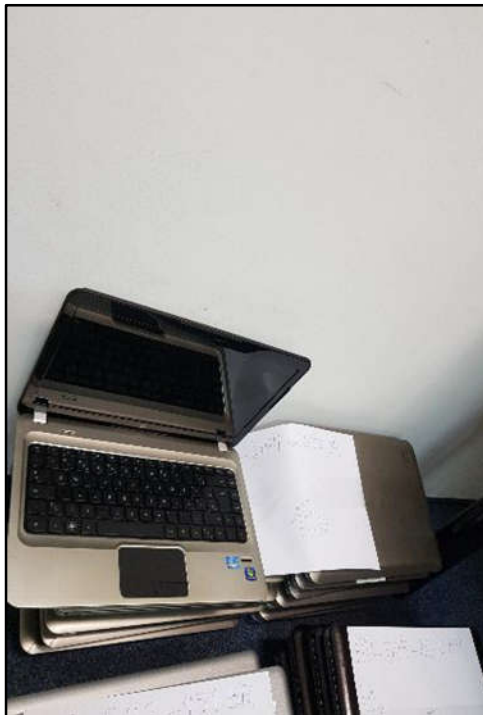

**ITEM 0230 - NOTEBOOK HP DM4-
2035BR**

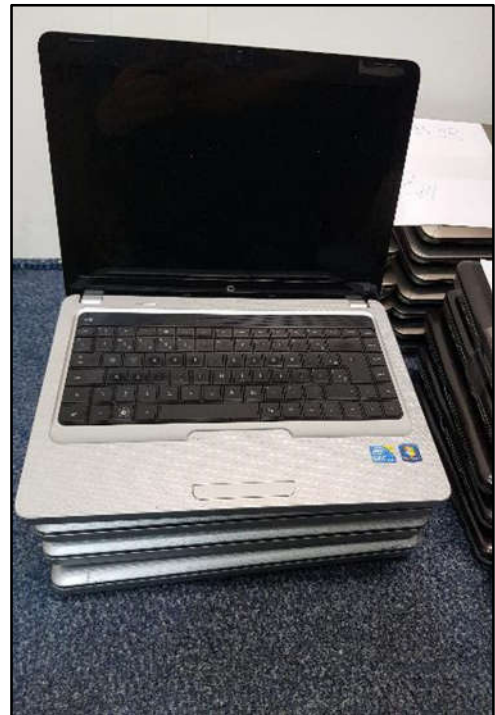

**ITEM 0231 - NOTEBOOK HP G42-
431 BR**

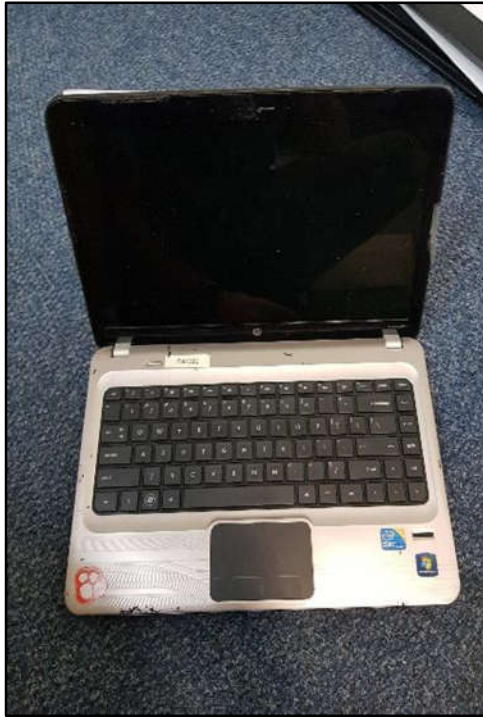

**ITEM 0232 - NOTEBOOK HP DM4 -
1165DXL**



**ITEM 0233 - NOTEBOOK HP DV5-
2040BR I3**



**ITEM 0234 - NOTEBOOK HP DM4-
2070US I5Q**



**ITEM 0235 - NOTEBOOK DELL
VOSTRO-P34G**



**ITEM 0236 - NOTEBOOK DELL
VOSTRO-3550**



**ITEM 0237 - NOTEBOOK DELL
LATITUDE 3440 I5**

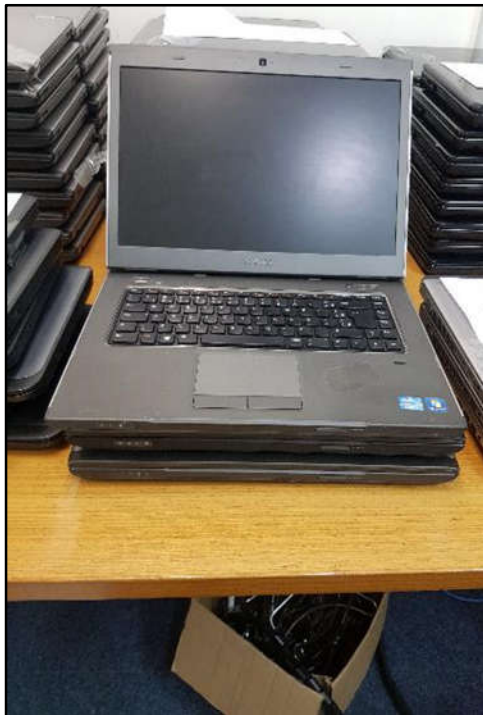

**ITEM 0238 - NOTEBOOK DELL
VOSTRO-P24F**



**ITEM 0239 - NOTEBOOK DELL
VOSTRO-P34G**



**ITEM 0240 - NOTEBOOK DELL
INSPIRON-N4030**



**ITEM 0241 - NOTEBOOK DELL
INSPIRON-N4030 PENTIUM
INSIDE**



**ITEM 0242 - NOTEBOOK DELL
INSPIRON-N4050 I3PA**



**ITEM 0243 - CARREGADOR
NOTEBOOK DELL**



**ITEM 0244 - CARREGADOR HP
NOTEBOOK DELL**



**ITEM 0245 - CARREGADOR
LENOVO NOTEBOOK DELL**



**ITEM 0246 - CARREGADOR DELL
NOTEBOOK DELL**

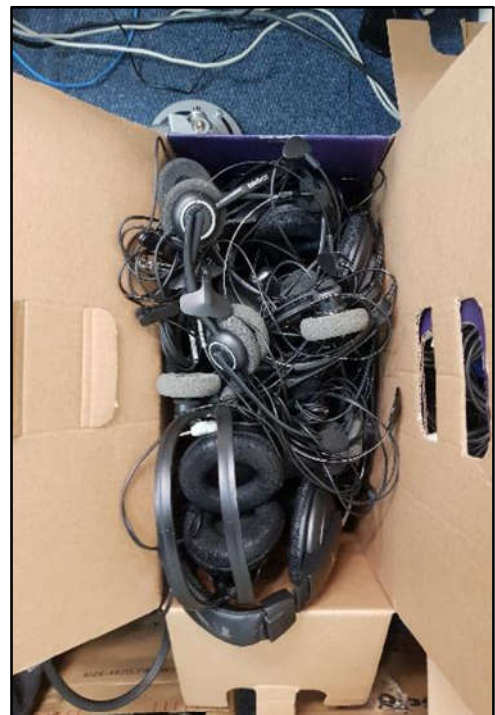

**ITEM 0247 - CAIXA COM FONES
HEADSET DIVERSOS DIVERSAS**



**ITEM 0247 – CAIXA COM FONES
HEADSET DIVERSOS DIVERSAS**

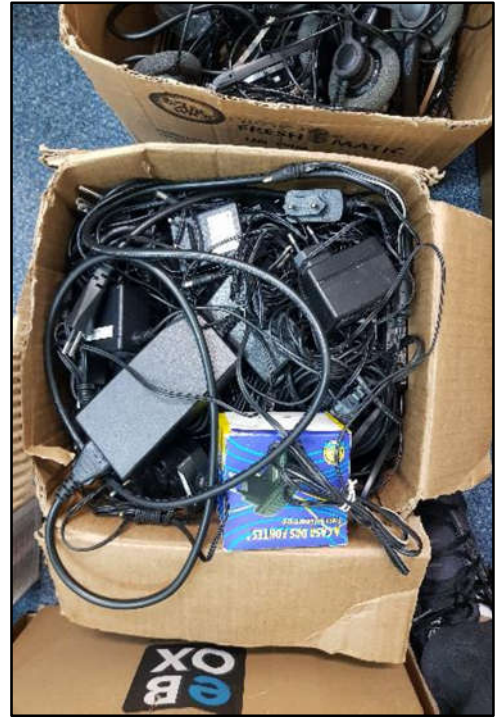

**ITEM 0248 - CAIXA COM
DIVERSAS FONTES**



**ITEM 0249 - CAIXA COM
DIVERSOS CABOS DE ENERGIA**

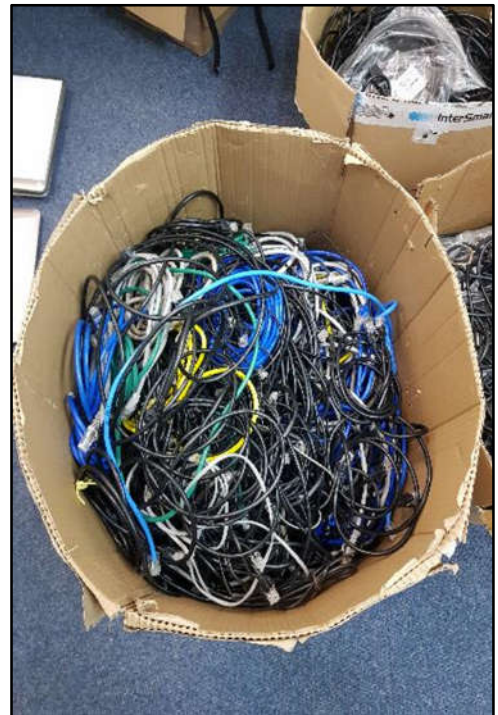

**ITEM 0250 - CAIXA COM
DIVERSOS CABOS DE REDE**



**ITEM 0251 - CAIXA COM
DIVERSOS CABOS DE MONITOR**



**ITEM 0252 - MESA DE MADEIRA
DIM: 1200X500MM SEM MARCA**



**ITEM 0254 - SUPORTE DE TETO
PARA PROJETO EPSON**



**ITEM 0255 - LOUSA DE VIDRO
SEM MARCA**

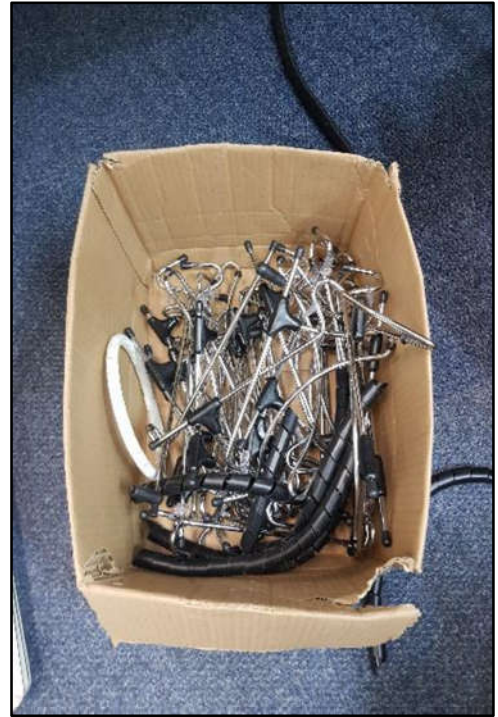

**ITEM 0256 - SUPORTE PARA
NOTEBOOK**

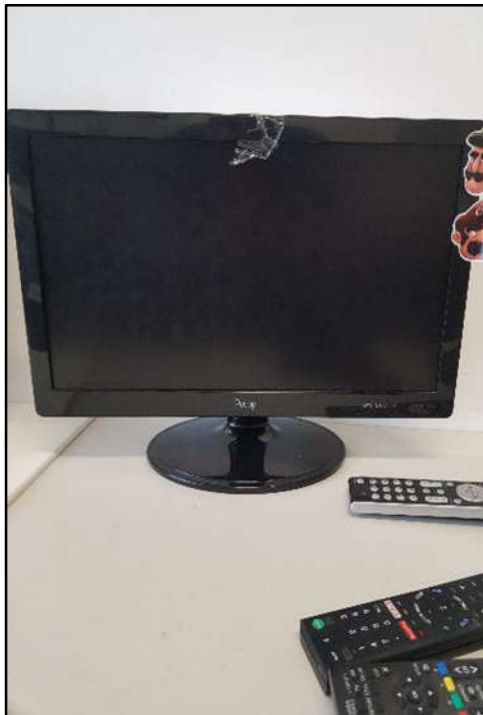

**ITEM 0257 - MONITOR PCTOP
MLP19SDVI**



**ITEM 0258 - MONITOR LG
L1755LTA**



**ITEM 0259 - MONITOR SAMSUNG
S-22C-301F**



**ITEM 0260 - MONITOR SAMSUNG
S-19C-301F**



**ITEM 0261 - MONITOR SAMSUNG
S-22C-300F**

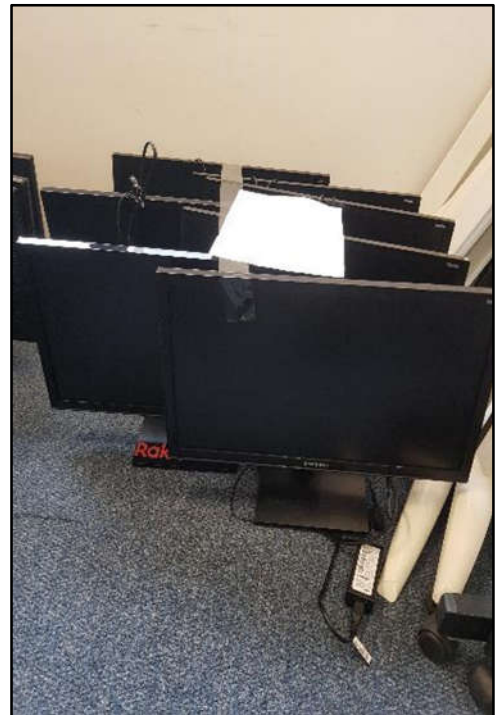

**ITEM 0262 - MONITOR SAMSUNG
S 22E310HY**



**ITEM 0263 - MONITOR SAMSUNG
S 20BA**

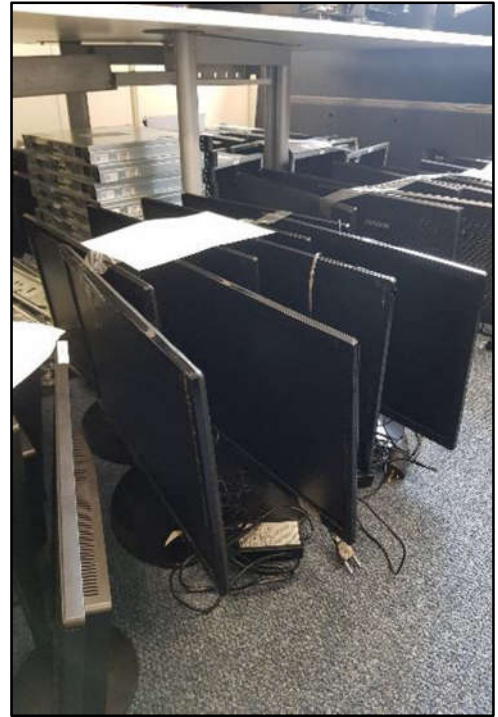

**ITEM 0264 - MONITOR SAMSUNG
S22-300A-B**



ITEM 0265 - MONITOR AOC E970S

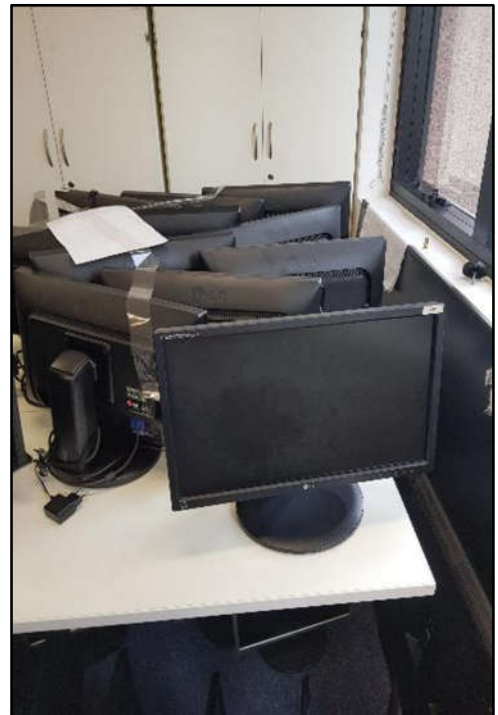

ITEM 0266 - MONITOR LG E2011PX



**ITEM 0267 - MONITOR DELL
E1916HF**

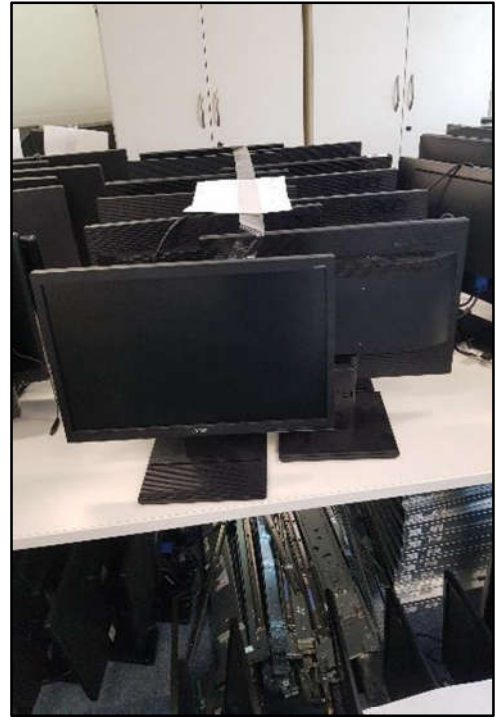

**ITEM 0268 - MONITOR ACER
V206HQL**



**ITEM 0269 - MONITOR HP 19M37D-
B**



**ITEM 0270 - MONITOR LG
20M37AA-B**



**ITEM 0271 - MONITOR LENOVO
E2003BAQ**



**ITEM 0272 - MONITOR DELL
E1913C**

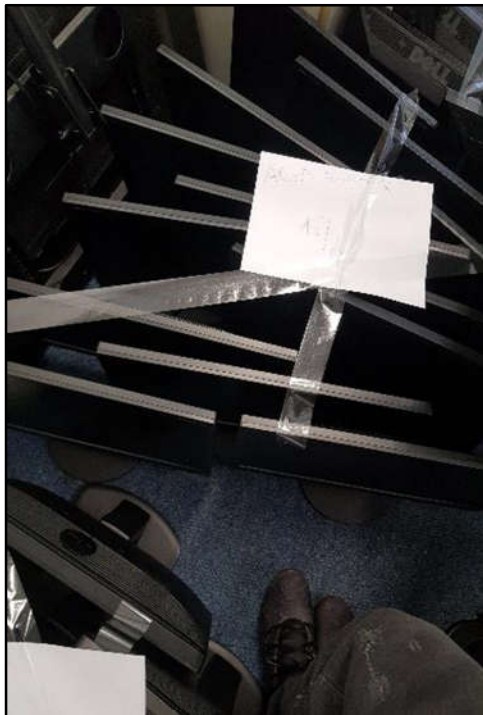

**ITEM 0273 - MONITOR ACER
E2200HQ**



**ITEM 0274 - MONITOR DELL
E1911C**

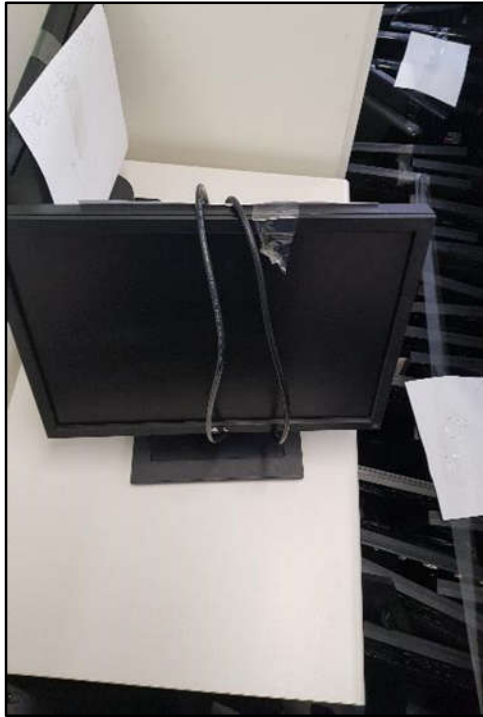

**ITEM 0275 - MONITOR DELL
E1911F**



**ITEM 0276 - MONITOR DELL
E1914HC**



ITEM 0277 - MONITOR LG W1942ST



**ITEM 0278 - MONITOR LG
W1752TT**



ITEM 0279 - MONITOR LG LI77WS

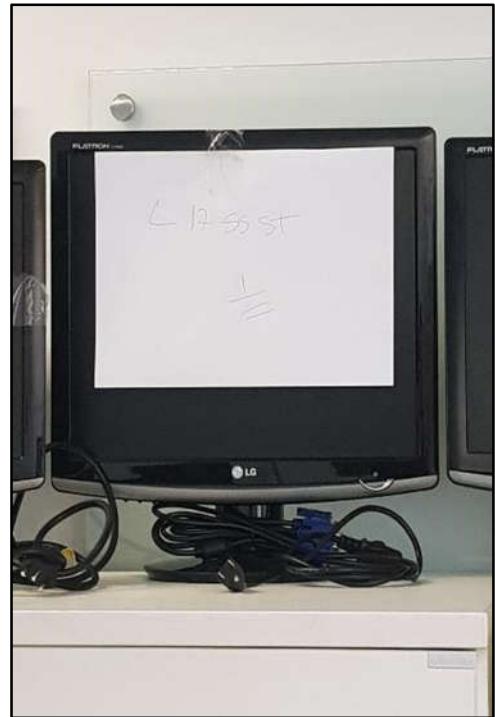

ITEM 0280 - MONITOR LG L17-SST



**ITEM 0281 - MONITOR LG
W1952TQT**

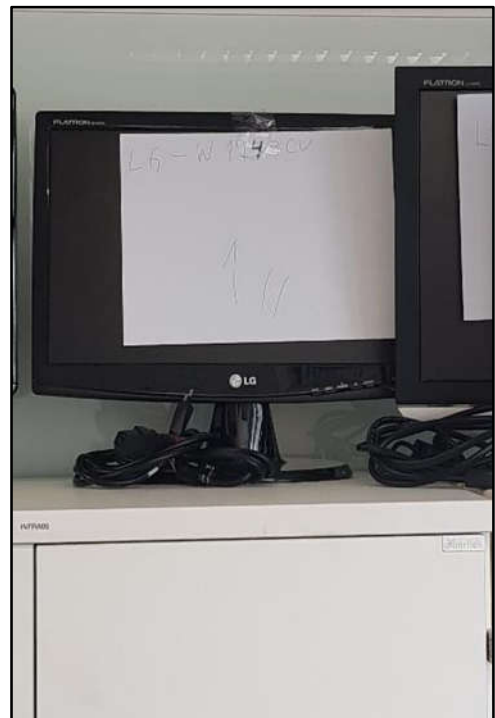

**ITEM 0282 - MONITOR LG
W1943CV**



ITEM 0283 - MONITOR LG E1941SX

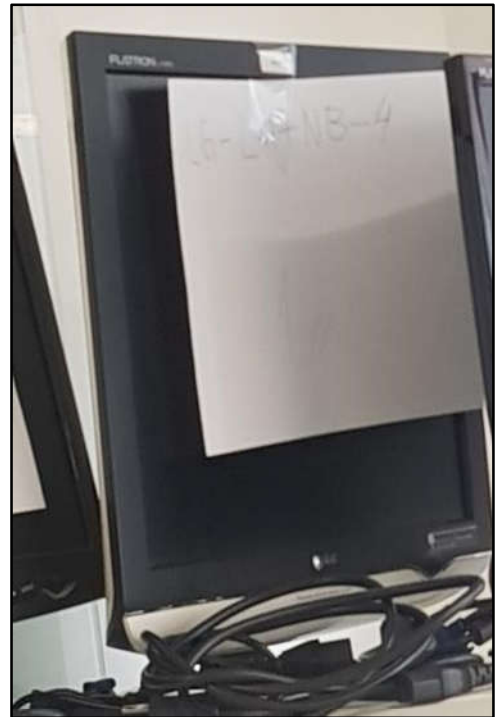

ITEM 0284 - MONITOR LG L17NB-4



ITEM 0285 - MONITOR LG L1753T5



ITEM 0286 - MONITOR LG L1753TQ

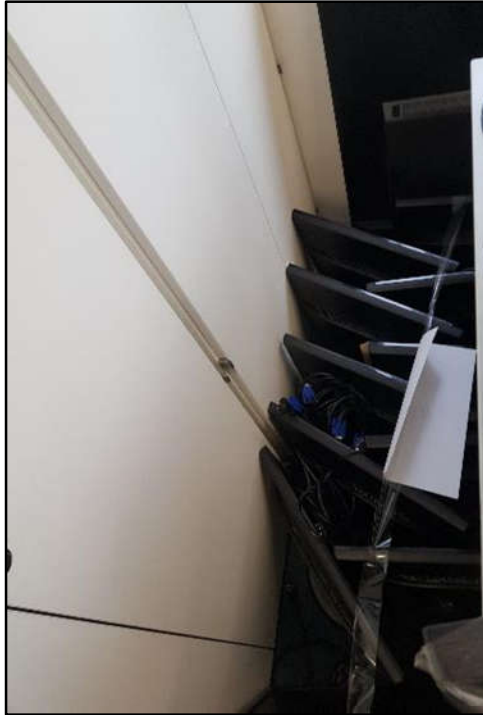

**ITEM 0287 - MONITOR LG
W2043SV**



**ITEM 0288 - SERVIDOR DELL
POWEREDGE R210 LL**



**ITEM 0288 - SERVIDOR DELL
POWEREDGE R210 LL**



ITEM 0289 - MONITOR LG L17NB-4



**ITEM 0290 - SERVIDOR DELL
POWEREDGE R200**



**ITEM 0292 - SERVIDOR DELL
POWEREDGE 1950**



**ITEM 0293 - PROJETO R EPSON
H434A**



**ITEM 0294 - PROJETOR EPSON
H553A**



**ITEM 0295 - CAIXA DE SOM
STANER AUDIOMERICA PS 100**

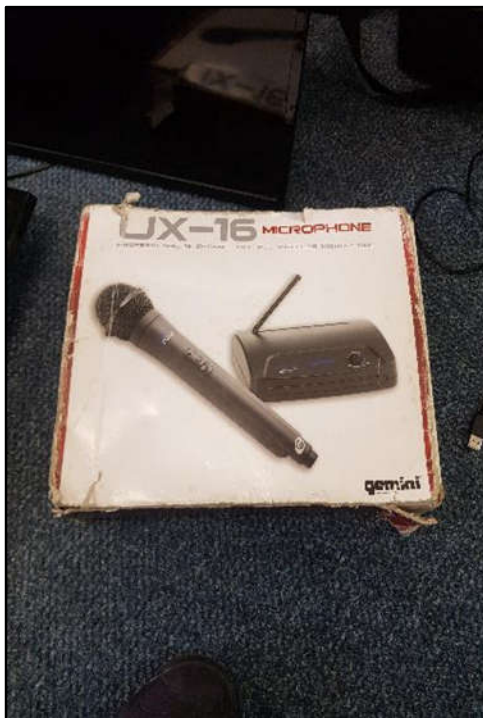

**ITEM 0296 - MICROPHONE
GEMINI UX-16**



**ITEM 0297 - TELEVISOR LCD 32
POL SEMP TOSHIBA LC3247FA**



**ITEM 0298 - TELEVISOR LCD 32
POL BUSTER**



**ITEM 0299 - TELEVISOR 42 LCD
LG 42LD460B**



**ITEM 0300 - TELEVISOR LED 42
POL SAMSUNG UN46F55000AG**



**ITEM 0301 - TELEVISOR LED 39
POL PANASONIC TC-39A400B**



ITEM 0302 - TELEVISOR LCD CCE



**ITEM 0303 - TELEVISOR LCD 42
POL BUSTER**

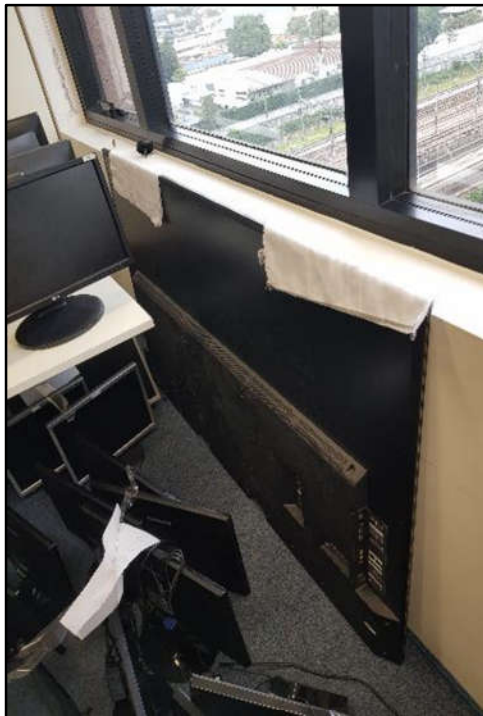

**ITEM 0304 - TELEVISOR 60 POL
LED SONY**



**ITEM 0305 - CAIXA DE PAPEL
TOALHA**



**ITEM 0306 - CAIXA DE PAPEL
HIGIÊNICO TORK**



**ITEM 0307 - ASPIRADOR DE PÓ
ELECTROLUX WAPGTPORFI**



**ITEM 0308 - RECIPIENTE PARA
COLOCAR PAPEL AMADE**



ITEM 0310 - CHÁ MATE LEÃO



**ITEM 0311 - CAIXA DE COPO
DESCARTÁVEL ALTACOPPO**



ITEM 0312 - CAIXA COM DIVERSOS HD



ITEM 0313 - FLIP CHART SEM MARCA



ITEM 0314 - CAIXA DE SOM EDIFIR R600USB0



ITEM 0315 - TRIPÉ



ITEM 0316 - ESCADA DE ALUMÍNIO BOTAFOGO LAR E LAZER



ITEM 0317 – CONJUNTO DE PERSIANAS DIVERSAS PARA O ESCRITÓRIO

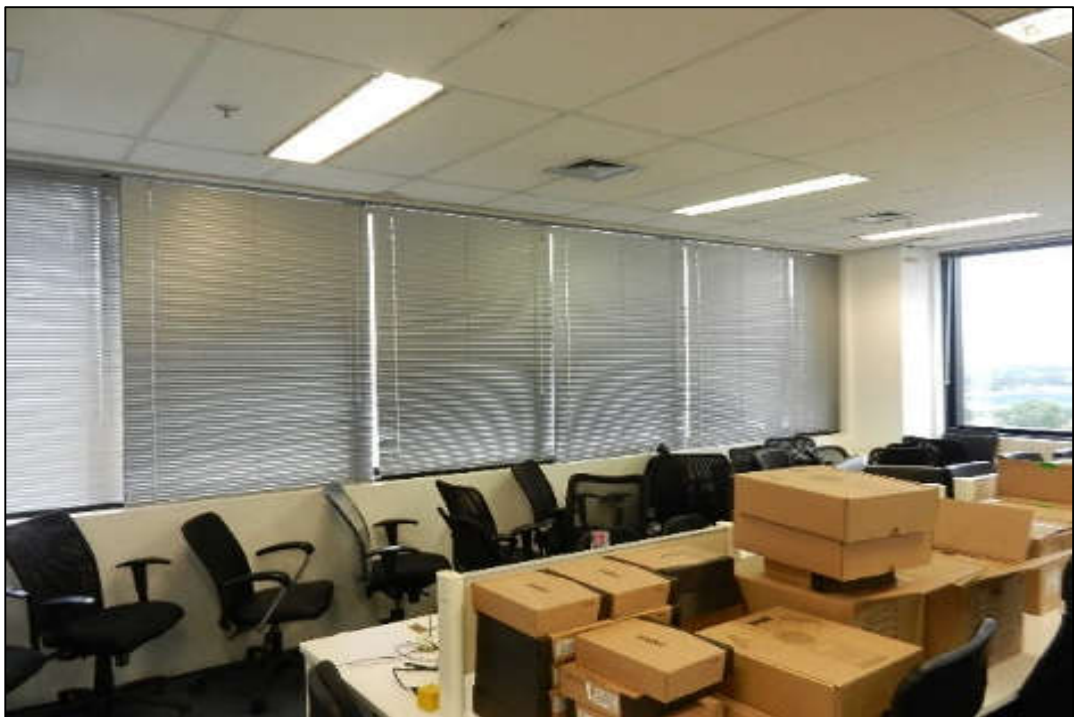

ITEM 0317 – CONJUNTO DE PERSIANAS DIVERSAS PARA O ESCRITÓRIO



ITEM 0317 – CONJUNTO DE PERSIANAS DIVERSAS PARA O ESCRITÓRIO



ITEM 0317 – CONJUNTO DE PERSIANAS DIVERSAS PARA O ESCRITÓRIO



ITEM 0318 – MESA CONJUNTO DE PERSIANAS DIVERSAS PARA O ESCRITÓRIO



ITEM 0319 – CAIXA COM DIVERSOS PRODUTOS COMO WIRELESS PRESENTER, MICROFONE E VÁRIAS CAPAS PLÁSTICAS DE CELULAR



ITEM 0320 – CAIXA COM DIVERSAS BATERIAS DE NOTEBOOK DELL COM DEFEITO



ITEM 0321 – LIXEIRAS PLASTICAS PARA DESCARTE DE LIXO COMUM E RECICLAVEL



ITEM 0322 – LIXEIRAS PLASTICAS GRANDE PRETAS



ITEM 0323 – NOTEBOOK MARCA: LENOVO MODELO: RK 400

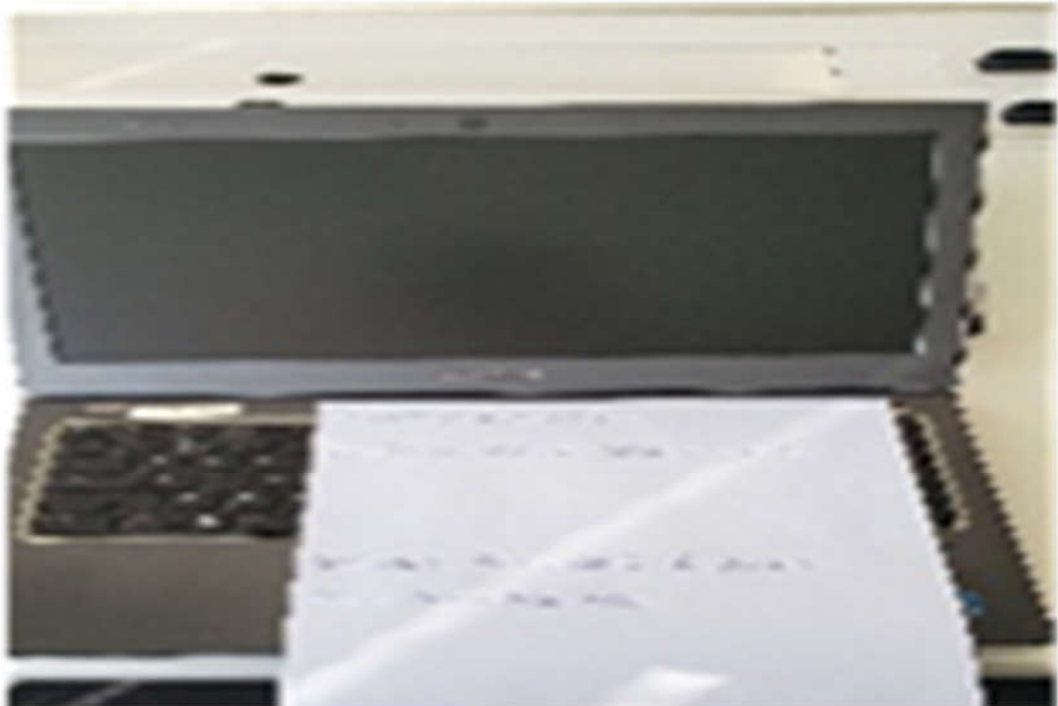

ITEM 0324 – NOTEBOOK MARCA: DELL MODELO: VOSTRO RK 84



ITEM 0325 – LIXEIRA PRATAS



ITEM 0326 – NOTEBOOK MARCA: DELL MODELO: INSPIRON 17