

**LAUDO AVALIATÓRIO**

**Nº 26.293.001/0421**

<b>SOLICITANTE:</b>	<b>MEGA LEILÕES</b>	
<b>OBJETO:</b>	<b>BENS:</b>	<b>BENS DIVERSOS E VEÍCULOS</b>
	<b>PROPRIETÁRIO:</b>	<b>SERVATIS S/A.</b>
<b>FINALIDADE:</b>	<b>DETERMINAÇÃO DO VALOR DE MERCADO</b>	
<b>AVALIAÇÃO:</b>	<b>DATA BASE:</b>	<b>ABRIL / 2021</b>
	<b>VALOR DE MERCADO</b>	<b>RS 3.546.100,00</b>

## ÍNDICE

<b>I. INTRODUÇÃO .....</b>	<b>3</b>
<b>II. METODOLOGIA E CRITÉRIOS TÉCNICOS.....</b>	<b>4</b>
<b>1. NORMAS TÉCNICAS.....</b>	<b>4</b>
<b>2. CLASSIFICAÇÃO DOS MÉTODOS.....</b>	<b>5</b>
<b>2.1. MÉTODOS PARA IDENTIFICAR O VALOR DE UM BEM, DE SEUS FRUTOS E DIREITOS.....</b>	<b>5</b>
<b>2.2 MÉTODOS PARA IDENTIFICAR O CUSTO DE UM BEM.....</b>	<b>6</b>
<b>2.3 MÉTODOS PARA IDENTIFICAR INDICADORES DE VIABILIDADE ECONÔMICA DE UM EMPREENDIMENTO.....</b>	<b>6</b>
<b>3. MÉTODOS E PROCEDIMENTOS UTILIZADOS.....</b>	<b>7</b>
<b>4. NÍVEL DE PRECISÃO.....</b>	<b>7</b>
<b>5. DEFINIÇÃO TÉCNICA DO VALOR ESTABELECIDO.....</b>	<b>8</b>
<b>III. CARACTERIZAÇÃO DO OBJETO .....</b>	<b>9</b>
<b>1. DESCRIÇÃO DOS BENS DIVERSOS E VEÍCULOS .....</b>	<b>9</b>
<b>2. DESCRIÇÃO DOS BENS DIVERSOS E VEÍCULOS .....</b>	<b>9</b>
<b>IV. AVALIAÇÃO.....</b>	<b>11</b>
<b>DESCRIÇÃO DOS BENS DIVERSOS E VEÍCULOS.....</b>	<b>11</b>
<b>V. CONCLUSÃO .....</b>	<b>13</b>
<b>VI. TERMO DE ENCERRAMENTO .....</b>	<b>14</b>
<b>ANEXOS</b>	

## **I. INTRODUÇÃO**

A **CONSULT SOLUÇÕES PATRIMONIAIS**, por solicitação da **MEGA LEILÕES**, procedeu à avaliação de parte dos bens do ativo imobilizado de propriedade da **SERVATIS S/A.**, localizados na Rodovia Presidente Dutra, s/nº, Km 300,50, na Cidade de Resende, Estado do Rio de Janeiro.

O resultado da avaliação, bem como as etapas e informações necessárias a execução e fundamentação do trabalho estão apresentados em capítulos específicos, distribuídos no corpo do laudo e em seus anexos.

Considerou-se, para efeito de avaliação, os bens livres de hipotecas, arrestos, usufrutos, penhores, ou quaisquer ônus ou problemas que prejudiquem o seu bom uso ou comercialização.

A documentação fornecida para a elaboração deste relatório como títulos de propriedade, plantas, desenhos, relação de bens, é, por premissa, considerada boa e válida.

## II. METODOLOGIA E CRITÉRIOS TÉCNICOS

Para atender a finalidade do presente trabalho, a Consult, como empresa especializada no segmento de engenharia de avaliações, executará os serviços necessários de acordo com procedimentos adequados, adotando-se as mais avançadas técnicas de cálculo, sempre respeitando as normas oficiais e os critérios já consagrados em nosso meio.

### 1. NORMAS TÉCNICAS

Desde o ano 2000 as normas de avaliação estão sendo revisadas por comissões de técnicos especializados da ABNT Associação Brasileira de Normas Técnicas, que consolidaram o novo formato, constituído em 7 partes, sob o título geral de “Avaliação de Bens” e número referencial NBR 14653.

A **Parte 1** refere-se a **Procedimentos Gerais** e está com vigência ativa desde 30/05/2001, contudo só deverá ser utilizada em conjunto com as demais partes citadas abaixo:

**Parte 2: Imóveis Urbanos**

**Parte 3: Imóveis Rurais**

**Parte 4: Empreendimentos**

**Parte 5: Máquinas, equipamentos, instalações e bens industriais em geral**

**Parte 6: Recursos Naturais e Ambientais**

**Parte 7: Patrimônios Históricos**

Especificamente neste caso será observada a seguinte norma técnica da ABNT:

- NBR 14653-5 - Máquinas, equipamentos, instalações e bens industriais em geral

## **2. CLASSIFICAÇÃO DOS MÉTODOS**

Para melhor entendimento dos processos avaliatórios por parte do solicitante, reproduzimos os itens 8.2 “**Métodos para identificar o valor de um bem, de seus frutos e direitos**”, 8.3 “**Métodos para identificar o custo de um bem**” e 8.4 “**Métodos para identificar indicadores de viabilidade da utilização econômica de um empreendimento**” da NBR 14653-1.

### **2.1. MÉTODOS PARA IDENTIFICAR O VALOR DE UM BEM, DE SEUS FRUTOS E DIREITOS.**

#### **Método Comparativo Direto de Dados de Mercado**

Identifica o valor de mercado do bem por meio de tratamento técnico dos atributos dos elementos comparáveis, constituintes da amostra.

#### **Método Involutivo**

Identifica o valor de mercado do bem, alicerçado no seu aproveitamento eficiente, baseado em modelo de estudo de viabilidade técnico-econômica, mediante hipotético empreendimento compatível com as características do bem e com as condições do mercado no qual está inserido, considerando-se cenários viáveis para execução e comercialização do produto.

#### **Método Evolutivo**

Identifica o valor do bem pelo somatório dos valores de seus componentes. Caso a finalidade seja a identificação do valor de mercado, deve ser considerado o fator de comercialização.

#### **Método da Capitalização da Renda**

Identifica o valor do bem, com base na capitalização presente de sua renda líquida prevista, considerando-se cenários viáveis.

## **2.2 MÉTODOS PARA IDENTIFICAR O CUSTO DE UM BEM**

### **Método Comparativo Direto de Custo**

Identifica o custo do bem por meio de tratamento técnico dos atributos dos elementos comparáveis, constituintes da amostra.

### **Método da Quantificação de Custo**

Identifica o custo do bem ou de suas partes por meio de orçamentos sintéticos ou analíticos a partir das quantidades de serviços e respectivos custos diretos e indiretos.

## **2.3 MÉTODOS PARA IDENTIFICAR INDICADORES DE VIABILIDADE ECONÔMICA DE UM EMPREENDIMENTO**

Os procedimentos avaliatórios usuais com a finalidade de determinar indicadores de viabilidade da utilização econômica de um empreendimento são baseados no se fluxo de caixa projetado, a partir do qual são determinados indicadores de decisão baseados no valor presente líquido, taxas internas de retorno, tempos de retorno, dentre outros

### **3. MÉTODOS E PROCEDIMENTOS UTILIZADOS**

A metodologia aplicável é função, basicamente, da natureza do bem avaliando, da finalidade da avaliação e da disponibilidade, qualidade e quantidade de informações colhidas no mercado. A sua escolha deve ser justificada e ater-se ao estabelecido nas partes 1 e 5 da NBR 14653, com o objetivo de retratar o comportamento do mercado por meio de modelos que suportem racionalmente o convencimento do valor.

Os procedimentos avaliatórios usuais têm a finalidade de identificar o valor de um bem, de seus frutos e direitos, seu custo, bem como aqueles para determinar indicadores de viabilidade.

No presente caso, optamos pelo “**Método comparativo direto de dados de mercado**” para a definição dos valores.

### **4. NÍVEL DE PRECISÃO**

A especificação de uma avaliação está relacionada, tanto com o empenho do engenheiro de avaliações, como com o mercado e as informações que possam ser dele extraídas. O estabelecimento inicial pelo contratante do grau de fundamentação desejado tem por objetivo a determinação do empenho no trabalho avaliatório, mas não representa garantia de alcance de graus elevados de fundamentação.

O presente trabalho é classificado como **Grau I** quanto à fundamentação conforme a pontuação atingida para fins de classificação das avaliações.

## **5. DEFINIÇÃO TÉCNICA DO VALOR ESTABELECIDO**

De acordo com as disposições da solicitante, no presente laudo definimos o Valor de Mercado, cuja definição técnica é a seguinte:

**Valor de Mercado:** é a quantia mais provável pela qual se negociaria voluntariamente e conscientemente um bem, numa data de referência, dentro das condições de mercado vigente para venda/compra.



### **III. CARACTERIZAÇÃO DO OBJETO**

#### **1. DESCRIÇÃO DOS BENS DIVERSOS E VEÍCULOS**

A caracterização dos bens avaliados foi baseada em relação fornecida pela **MEGA LEILÕES** para que CONSULT efetuasse a avaliação dos respectivos bens.

#### **2. DESCRIÇÃO DOS BENS DIVERSOS E VEÍCULOS**

A caracterização destes bens para avaliação através do Método Comparativo exige um minucioso levantamento técnico objetivando uma apreciação crítica de seus elementos conforme roteiro abaixo:

a) Preliminares

- identificação dos bens a serem avaliados, listados pela solicitante;
- familiarização da equipe avaliadora com os bens, verificando sua natureza, operacionalidade geral das unidades componentes e eficiência operacional do conjunto.

b) Dados Operacionais

Levantamento das características originais e individuais de cada equipamento, tais como:

- designação;
- fabricante; - representante comercial;
- modelo, tipo, nº de série;
- ano de aquisição;
- produção nominal;
- características especiais.

c) Levantamento de Campo

Consiste de uma minuciosa e detalhada vistoria individual de cada bem isoladamente, analisando:

- operacionalidade individual;
- obsolescência ou atualismo;
- estado de conservação;
- produção real;
- adaptações porventura existentes;
- manutenção (preventiva e corretiva);
- condições e turnos de trabalho.

d) Depreciação

Analisamos os fatores de depreciação sob dois prismas:

- a depreciação de ordem física, provinda das avarias bruscas, acidentais e desgaste constante;
- a depreciação de ordem funcional, advinda da inadequação, superação e anulação.

Os bens estão descritos na listagem que segue em anexo ao presente laudo, onde informamos o número do patrimônio quando existente, a descrição do bem, o ano de aquisição e seu respectivo valor.

## IV. AVALIAÇÃO

### DESCRIÇÃO DOS BENS DIVERSOS E VEÍCULOS

Para a avaliação dos bens foi realizada uma ampla pesquisa de valores através de nossa equipe técnica junto aos fabricantes, revendedores e representantes comerciais.

A pesquisa, além da determinação do valor unitário básico, verificou, com a devida cautela, a similaridade do equipamento avaliando, se fora de linha, com o ora fabricado, ponderando as características produtivas e funcionais.

Nos valores relacionados não estão agregados os custos de montagem, instalação e transporte.

Para determinação do valor foram consultadas e tomadas como referência, as seguintes fontes de informação:

- **CONSULT / INTERNET / BANCO DE DADOS**
- [HTTP://WWW.CASADASCHNEIDER.COM.BR/](http://www.casadaschneider.com.br/)
- [HTTP://WWW.GENERALMED.COM.BR/](http://www.generalmed.com.br/)
- [HTTP://WWW.LABOQUIMIA.ES/](http://www.laboquimia.es/)
- [HTTP://WWW.LOJA.FISATOM.COM.BR/](http://www.loja.fisatom.com.br/)
- [HTTP://WWW.MARCONI.COM.BR/](http://www.marconi.com.br/)
- [HTTPS://B2B.NOWAK.COM.BR/](https://b2b.nowak.com.br/)
- [HTTPS://DUBESSERLAB.COM.BR/](https://dubesserlab.com.br/)
- [HTTPS://LOJA.EASYTOQUE.COM.BR/](https://loja.easytoque.com.br/)
- [HTTPS://PORTUGUESE.ALIBABA.COM/](https://portuguese.alibaba.com/)
- [HTTPS://PRODUTO.MERCADOLIVRE.COM.BR/](https://produto.mercadolivre.com.br/)
- [HTTPS://VEICULOS.FIPE.ORG.BR/](https://veiculos.fipec.org.br/)
- [HTTPS://WWW.7LAB.COM.BR/](https://www.7lab.com.br/)
- [HTTPS://WWW.AGROTAMA.COM.BR/](https://www.agrotama.com.br/)
- [HTTPS://WWW.AMAZON.COM.BR/](https://www.amazon.com.br/)

- [HTTPS://WWW.AMEGALOJA.COM.BR/](https://www.amegaloja.com.br/)
- [HTTPS://WWW.AMERICANAS.COM.BR/](https://www.americanas.com.br/)
- [HTTPS://WWW.CASASBAHIA.COM.BR/](https://www.casasbahia.com.br/)
- [HTTPS://WWW.CHEESELAB.COM.BR/](https://www.cheeselab.com.br/)
- [HTTPS://WWW.DSYSLAB.COM.BR](https://www.dsylab.com.br/)
- [HTTPS://WWW.DUTRAMAQUINAS.COM.BR/](https://www.dutramaquinas.com.br/)
- [HTTPS://WWW.EBAY.COM/](https://www.ebay.com/)
- [HTTPS://WWW.EXTRA.COM.BR/](https://www.extra.com.br/)
- [HTTPS://WWW.IKA.COM/](https://www.ika.com/)
- [HTTPS://WWW.LILOREDUTORES.COM.BR/](https://www.liloredutores.com.br/)
- [HTTPS://WWW.LOJADOMECANICO.COM.BR/](https://www.lojadomecanico.com.br/)
- [HTTPS://WWW.LOJANETLAB.COM.BR/](https://www.lojanetlab.com.br/)
- [HTTPS://WWW.LOJAROSTER.COM.BR/](https://www.lojarooster.com.br/)
- [HTTPS://WWW.LOJASYNTH.COM/](https://www.lojasynth.com/)
- [HTTPS://WWW.MADEIRAMADEIRA.COM.BR/](https://www.madeiramadeira.com.br/)
- [HTTPS://WWW.MERCADOLIVRE.COM.BR/](https://www.mercadolivre.com.br/)
- [HTTPS://WWW.MERITOCOMERCIAL.COM.BR](https://www.meritocomercial.com.br/)
- [HTTPS://WWW.MEUCOMPRESSOR.COM.BR/](https://www.meucompressor.com.br/)
- [HTTPS://WWW.NETSUPRIMENTOS.COM.BR/](https://www.netsuprimentos.com.br/)
- [HTTPS://WWW.NOVAEXAUSTORES.COM.BR/](https://www.novaexaustores.com.br/)
- [HTTPS://WWW.PRO-ANALISE.COM.BR/](https://www.pro-analise.com.br/)
- [HTTPS://WWW.RGBALANCAS.COM.BR/](https://www.rgbalancas.com.br/)
- [HTTPS://WWW.SUPPLYPACKEMBALAGENS.COM.BR/](https://www.supplypackembalagens.com.br/)
- [HTTPS://WWW.WEBCONTINENTAL.COM.BR/](https://www.webcontinental.com.br/)
- [HTTPS://ZQDICHENG.EN.MADE-IN-CHINA.COM/](https://zqdicheng.en.made-in-china.com/)

## V. CONCLUSÃO

Após análise efetuada, concluímos o seguinte valor para os bens avaliados de propriedade da **SERVATIS S/A.**, para data base de abril de 2021:

O Valor de Mercado dos bens avaliados é de **R\$ 3.546.100,00** (três milhões quinhentos e quarenta e seis mil e cem reais).

Osasco, 10 de maio de 2021.

**PELO DEPARTAMENTO TÉCNICO,  
DA  
CONSULT SOLUÇÕES PATRIMONIAIS**



**LUIZ ANTONIO GRELL DE MORAES  
ENGº MECÂNICO - CREA Nº 66.794/D**

## **VI. TERMO DE ENCERRAMENTO**

Nada mais havendo a ser esclarecido, damos por encerrado o presente laudo, de nº 26.293.001/0421, que se compõe de 13 (treze) folhas computadorizadas.

Em anexo:

- Listagem de Valor;
- Documentação Fotográfica.

## **LISTAGEM DE VALORES**

---

**LAUDO DE AVALIAÇÃO**Nº 26.290.001/0421  
DATA BASE: ABRIL / 2021  
VALORES EM R\$EMPRESA: SERVATIS S.A.  
ENDEREÇO: RODOVIA PRESIDENTE DUTRA, S/Nº, KM 300,5 - RESENDE - RJ

ITEM	Nº INV	DESCRIÇÃO	ANO	VALOR DE MERCADO
<b>1,000</b>		<b>DEMAIS BENS</b>		
1,001	1505	FT TRANSMISSOR DE FLUXO, FAB. MAICOLUX, MOD. F200S418SABZEZZZ	2016	1.400,00
1,002	1506	INK JET, FAB. VIDEO JET, MOD. 1520, 1300616C22ZH	2010	24.700,00
1,003	1507	INK JET, FAB. VIDEO JET, MOD. 1520, POT. 3 KW, N. SERIE AM0241142	2010	24.700,00
1,004	1508	PLATAFORMA ELEVATORIA, FAB JLG INDUSTRIES, MOD 25AM	2014	19.200,00
1,005	1511	BALANCA DE PLATAFORMA, FAB. TOLEDO, MOD. 2181 FR, CARGA MAX. 375 KG, PLATAFORMA DIM. 500 X 700 MM	1998	1.000,00
1,006	1512	BALANCA UNIVERSAL DE PESAGEM, FAB. ALFA, MOD. 3107C	2012	2.700,00
1,007	1514	BALANCA UNIVERSAL DE PESAGEM, FAB. ALFA, MOD. 3107C	2012	2.700,00
1,008	1520	ESTABILIZADOR DE TENSAO, FAB. BYT, MOD. RL-08012, 80 AMP, 1 TH 120A	2005	300,00
1,009	1521	ESTABILIZADOR DE TENSAO, FAB. BYT, MOD. RL-08012, 80 AMP, 1 TH 120A	2005	300,00
1,010	1527	BOMBA CENTRIFUFA, FAB. SPANCER, MOD. C62624, DIAM. 800MM, CONEX. 500 MM, N. SERIE 500391	1995	89.400,00
1,011	1528	ESTANTE PORTA PALLETS, 30 PRATELEIRAS, 16 COLUNAS	2008	17.500,00
1,012	1529	ESTANTE PORTA PALLETS, 39 PRATELEIRAS, 14 COLUNAS	2008	15.400,00
1,013	1530	ESTANTE PORTA PALLETS, 39 PRATELEIRAS, 14 COLUNAS	2008	15.400,00
1,014	1531	ESTANTE PORTA PALLETS, 52 PRATELEIRAS, 14 COLUNAS	2008	15.400,00
1,015	1532	ESTANTE PORTA PALLETS, 52 PRATELEIRAS, 14 COLUNAS	2008	15.400,00
1,016	1533	ESTANTE PORTA PALLETS, 52 PRATELEIRAS, 14 COLUNAS	2008	15.400,00
1,017	1534	ESTANTE PORTA PALLETS, 52 PRATELEIRAS, 14 COLUNAS	2008	15.400,00
1,018	1535	ESTANTE PORTA PALLETS, 35 PRATELEIRAS, 14 COLUNAS	2008	15.400,00
1,019	1536	ESTANTE PORTA PALLETS, 30 PRATELEIRAS, 13 COLUNAS	2008	14.300,00
1,020	1537	BALANCA TIPO RELOGIO, FAB. TOLEDO, MOD. 2181-FS, CARGA MAX. 150 KG, DIM. PLAT. 800 X 600 MM	2005	900,00
1,021	1538	STRECHADORA, FAB. COLIBRI, FILPACK 1500	2005	16.400,00
1,022	1539	ESTANTE PORTA PALLETS, 3 PRATELEIRAS, 2 COLUNAS	2008	4.200,00
1,023	1540	ESTANTE PORTA PALLETS, 10 PRATELEIRAS, 5 COLUNAS	2008	6.600,00
1,024	1541	ESTANTE PORTA PALLETS, 8 PRATELEIRAS, 4 COLUNAS	2008	5.400,00
1,025	1542	STRECHADORA, FAB. CYKLOP, MOD. CYKLOSTRECTCH G1-N, DIAM. 1400 MM, ALTURA MAX. 2500 MM	1995	16.400,00
1,026	1543	PRENSA HIDRAULICA PARA CORTE DE MAGNESIO, FAB. MEGANESES, MOD. UI, CAPAC. 8 T, ACION. MOT. ELETRICO 7.5 CV - 1745 RPM, DIM. 1100X650X2000 MM	1996	5.600,00
1,027	1544	STRECHADORA, FAB. FILPACK, MOD. 1500 C.A.F. / PT, DIAM. MESA 1500 MM	2004	18.800,00
1,028	1545	COMPRESSOR, FAB. NASH, MOD. 1253C, MOTOR ELETRICO POT. 75 CV, TROCADOR DE CALOR TIPO BEM 8X 1175, A 6, 63 M2, TANQUE SEPARADOR, CAPAC. 120 L, DIAM. 400X1000 MM, PAINEL DE COMANDO	1995	98.800,00



**LAUDO DE AVALIAÇÃO**Nº 26.290.001/0421  
DATA BASE: ABRIL / 2021  
VALORES EM R\$

EMPRESA: SERVATIS S.A.

ENDEREÇO: RODOVIA PRESIDENTE DUTRA, S/Nº, KM 300,5 - RESENDE - RJ

ITEM	Nº INV	DESCRIÇÃO	ANO	VALOR DE MERCADO
1,029	1546	BALANCA DE PRATO, FAB. CORTBAL, CARGA MAX. 375 KG	2012	1.600,00
1,030	1469	VENTILADOR CETRIFUGO, FAB. KEI-TEK, MOD. PAC16450	2010	4.800,00
1,031	1470	MOTOR FB. WEG 20CV MOD. 16MAI08 COM AGITATOR FAB. AGITEC MOD. VMRL20004-80	2001	8.600,00
1,032	1471	ANALIZADOR DE GASES, FAB. EMERSON, MOD. XSTREAM	2014	16.800,00
1,033	1472	MOTOR FAB. MARATON MOD. HJN112M1-4 COM AGITADOR FAB. GRAB MOD. F4R	2001	8.600,00
1,034	1473	BOMBA CENTRIFUFA, FAB. FRIATEC, MOD. RCE40/200DN, VAZAO 2000 M3/H, H = 25 MCA, ACION. MOTOR ELETRICO	2004	28.200,00
1,035	1474	BOMBA CENTRIFUFA, FAB. KSB, DIAM. DO ROTOR 330 MM, CONEX. 4X3 POL ACION. MOTOR ELETRICO POT. 50 CV	2002	10.000,00
1,036	1475	MOTOR TRIFASICO, FAB. WEG, MOD. 26JAN10	2001	7.000,00
1,037	1547	COMPACTADORA, FAB. TECNOIMPLE, MOD. TI-TB, DIM. 900X800X1500 MM, ACIONAM. MOTOR ELETRICO 15 CV, 1750RPM	2003	14.400,00
1,038	1478	BALANCA DE PLATAFORMA, FAB. TOLEDO, MOD. 2181 FR, CARGA MAX. 750 KG	2012	1.600,00
1,039	1479	COMPRESSOR DE AR, FAB. WAYNE, MOD. W7208 H, CABECOTE COM 2 PISTOES, ACION. MOT. ELETRICO 5.0 CV, N. SERIE 17112	1998	2.600,00
1,040	1548	SERRA CIRCULAR, FURADEIRA HORIZONTAL E TUPIA CONJUGADA, FAB. RAIMANN, MOD. KM, DIAM. SERRA 250 MM, DIM. MESA 770X1250 MM	1980	800,00
1,041	1549	DESENGROSSADEIRA DE MADEIRA, FAB. IMM	1985	1.600,00
1,042	1550	DESEMPENADEIRA, FAB. MAZUTTI, DIM. 350X1860 MM	1985	2.400,00
1,043	1551	MOTOR DE INDUCAO TRIFASICO, FAB. WEG, 250 CV / 3500 RPM (EQUIPAMENTO NAO INSTALADO )	1998	54.600,00
1,044	1552	MOTOR DE INDUCAO TRIFASICO, FAB. WEG, 600 CV - 3557 RPM	1997	97.900,00
1,045	1553	AGITADOR MECÂNICO DE PENEIRAS GRANULOMÉTRICAS	2010	3.600,00
1,046	243	GRANULADOR, FAB. BENCHTOP, MOD. KAR-75	2002	10.300,00
1,047	139	CONTADOR DE COLONIAS MANUAL, FAB. PHOENIX, MOD. CP608, N. SERIE 1022	2008	700,00
1,048	191	GRUPO GERADOR, FAB. STEMAC, CAPAC. 405/450 KVA 220/380/440 V 1066 A, MOTOR DIESEL FAB. CUMMINGS POT. 535 HP E PAINEL DE CONTROLE, PARTIDA AUTOMATICA E PAINEL DE MANOBRAS	1995	86.400,00
1,049	193	PAINEL DO GERADOR, DIM. 700X300X1300 MM	1993	5.600,00
1,050	204	CENTRIFUGA, FAB. FANEM, MOD. 215	1990	1.900,00
1,051	205	PURIFICADOR DE AGUA, FAB. MILLIPORE, MOD. RIOS - 5	2002	400,00
1,052	206	PURIFICADOR DE AGUA, FAB. MILLIPORE, MOD. MILLI-Q	2002	20.900,00
1,053	207	BOMBA PARA HPLC, FAB. WATERS, MOD. 510, N. SERIE 510-131091	2005	24.200,00
1,054	208	BALANCA DE PRECISAO, FAB. INSTRUMENTOS CIENTIFICOS CG, MOD. CG LIBROR 210, CAPAC. 210 G, N. SERIE 69850	2004	3.100,00
1,055	211	BANHO ULTRA TERMOSTATIZADO, FAB. MARCONI, MOD. MA184, N. SERIE 151108	2000	2.900,00

**LAUDO DE AVALIAÇÃO**Nº 26.290.001/0421  
DATA BASE: ABRIL / 2021  
VALORES EM R\$

EMPRESA: SERVATIS S.A.

ENDEREÇO: RODOVIA PRESIDENTE DUTRA, S/Nº, KM 300,5 - RESENDE - RJ

ITEM	Nº INV	DESCRIÇÃO	ANO	VALOR DE MERCADO
1,056	213	DETECTOR DE FOTODIODO, FAB. WATERS, MOD. 996	2003	9.600,00
1,057	214	CHUVEIRO DE EMERGENCIA, COM LAVA OLHOS	2014	1.000,00
1,058	216	BALANCA ANALITICA, FAB. METTLER TOLEDO, MOD. AB-204	2000	5.700,00
1,059	217	CROMATOGRAFO, FAB. HP, MOD. 5890 PACKARD SERIES II	1996	62.400,00
1,060	221	MOINHO A VACUO, FAB. FMC, MOD. FTO-C	2002	1.000,00
1,061	222	MOINHO AGITADOR, FAB. NETZSCH, HORIZONTAL, TIPO LME-1	2002	26.900,00
1,062	223	BALANCA ANALITICA, FAB. MARTE, MOD. AS5500C	2002	2.300,00
1,063	224	BALANCA DIGITAL, FAB. MARTE, MOD. MB50, N. SERIE 267229	2002	3.600,00
1,064	226	AGITADOR MAGNETICO COM AQUECIMENTO, FAB. CORNING, MOD. STIRRER/HOT PLATE	2001	1.000,00
1,065	228	CAPELA DE MADEIRA, REVEST. EM LAMINADO MELAMINICO, 1 PORTA, DIM. 960X760X2400 MM	2004	9.200,00
1,066	230	MOINHO, FAB. NETZSCH, MOD. PE075, ACIONAM. MOTOR ELETRICO, FABR. WEG, CAPAC. 0,5 CV - 1720RPM	2002	11.200,00
1,067	231	CHUVEIRO DE EMERGENCIA, COM LAVA OLHOS	2000	1.000,00
1,068	233	TENSIOMETRO DIGITAL, FAB. KRUSS, MOD. K11MR1, N. SERIE 20001600	2001	2.600,00
1,069	234	AGITADOR MAGNETICO, FAB. MARCONI, MOD. MA89, N. SERIE 227394	2002	900,00
1,070	236	CROMATOGRAFO, FAB. AGILENT, MOD. 1101 SERIES, COM DEGASSER, MOD. G1397A, NUM SERIE JP13201013, COM ISOPUMP, MOD. G1310A, NUM. SERIE DE11103800, COM COCOM, MOD. G1316A, NUM. SERIE DE11122886, COM DAD MOD. G-1315A, NUM. SERIE US72101318, COM VWD MOD. G1314A	2000	121.000,00
1,071	238	BALANCA DE PRECISAO, FAB. METTLER TOLEDO, MOD. AB204-S, N. SERIE 1120410959	2001	5.700,00
1,072	239	ESTUFA, FAB. TECNAL, MOD. TE-394/1, DIM. 600X460X780 MM	2000	3.200,00
1,073	240	ESTUFA, FAB. TECNAL, MOD. TE-394/1, DIM. 600X460X780 MM	2002	3.200,00
1,074	241	BANHO MARIA, FAB. QUIMIS, MOD. 215-1, N. SERIE 11734	2002	800,00
1,075	242	ESTUFA DE SECAGEM, FAB. ABIMO, DIM. 420X430X530 MM	#N/D	1.300,00
1,076	244	MISTURADOR DE FORMULAS, FAB. NOVA ETICA, MOD. 500/DE, CAPAC. 6 MISTURAS, C/ AQUECIMENTO, N. SERIE 1183/01	2001	4.600,00
1,077	245	PONTO DE FULGOR, FAB. PENSKY-MARTENS, MOD. PM 090	2002	5.300,00
1,078	249	REFRIGERADOR LABORATORIO, FAB. LABOR, C/ 1 PORTA, RODIZIOS, DIM. 540X570X1040 MM	2002	2.600,00
1,079	250	CHAPA AQUECEDORA, FAB. FISATOM, MOD. 753, N. SERIE 40006	2002	1.200,00
1,080	251	BANHO SECO EM BLOCO, FAB. CIENTEC, MOD. CT-360-1	2002	2.900,00
1,081	260	BANCADA DE ACO, TAMPO EM GRANITO, DIM. 700X450X860 MM	2000	700,00
1,082	261	BANCADA DE ACO, TAMPO EM GRANITO, DIM. 700X500X880 MM	2000	700,00
1,083	273	CENTRIFUGA, FAB. EPPENDORF, MOD. 5415C, N. SERIE 5415B54759	1993	1.900,00
1,084	281	SISTEMA DE EXAUSTAO, VENTILADOR CENTRIFUGO, DIAM.250 MM, ACIONAM. MOTOR ELETRICO 1,0 CV, 1 PONTO DE ASPIRACAO	1990	2.500,00

**LAUDO DE AVALIAÇÃO**Nº 26.290.001/0421  
DATA BASE: ABRIL / 2021  
VALORES EM R\$

EMPRESA: SERVATIS S.A.

ENDEREÇO: RODOVIA PRESIDENTE DUTRA, S/Nº, KM 300,5 - RESENDE - RJ

ITEM	Nº INV	DESCRIÇÃO	ANO	VALOR DE MERCADO
1,085	282	BRACO PARA ASPIRACAO, FAB. NEDERMAN	2003	900,00
1,086	283	RETIFICADOR DE SOLDA, FAB. EUTETIC, MOD. GS-425-NM	1990	1.900,00
1,087	286	FURADEIRA DE COLUNA, FAB. KONE, MOD. K-25, CAPAC. 25 MM	1990	1.900,00
1,088	287	SERRA ALTERNATIVA, FAB. FRANHO, MOD. S500	1990	12.500,00
1,089	288	FURADEIRA DE COLUNA, FAB. JOINVILE, MOD. 4FC	1982	1.900,00
1,090	289	TESOURA MODULAR, FAB. SCHULZ, MOD. NF5	1990	100,00
1,091	290	DOBRADORA DE CHAPAS, ACION. PEDAL, CAPAC. 1500X2 MM	1990	2.800,00
1,092	291	CABINE DE JATO DE ESFERAS DE VIDRO, FAB. BLASTIBRAS, MOD. BB90120/1	1990	1.500,00
1,093	292	ESMERIL DE COLUNA, FAB. TORQUE, 2 REBOLOS E MOTOR ELETRICO POT. 2,0 CV	1990	1.200,00
1,094	293	TORNO MECANICO, FAB. NARDINI, MOD. ND325 CE, DIAM. 450X2000 MM	1990	47.600,00
1,095	295	FURADEIRA DE BANCADA, FAB. WALKER TURNER, AVANCO 100 MM	1990	200,00
1,096	296	PRENSA HIDRAULICA, CAPAC. 30 T	1990	1.200,00
1,097	297	TORNO MECANICO, FAB. ROMI, MOD. S30, DIAM. 500X3000 MM	1990	92.800,00
1,098	298	MOTO ESMERIL DE DUPLO REBOLO, MOTOR ELETRICO POT. 1,0 CV	1990	400,00
1,099	299	FURADEIRA DE COLUNA, FAB. ITATIAIA, AVANCO VERTICAL 100 MM, CAPAC. 1/8-5/8 POL, N. SERIE 1038	1998	1.200,00
1,100	308	ESTUFA DE ELETRODOS, FAB. INFINIT, MOD. ER50, CAP. 50 KG	2010	1.000,00
1,101	313	RETIFICADOR DE SOLDA, FAB. WHITE MARTINS, MOD. RS-425.NM	1990	2.700,00
1,102	330	MICROSCOPIO, FAB. BUCHI, N. SERIE 10488	1990	2.800,00
1,103	331	ESTUFA INCUBADORA, FAB. FANEM, MOD. 347CD, DIM. 800X900X1800 MM, N. SERIE TP3174	1995	6.900,00
1,104	333	CAPELA PARA LABORATORIO, MADEIRA, REVEST. EM CEREJEIRA COM INTERIOR EM AZULEJO COM 3 PORTAS, DIM. 1500X760X2600 MM	2004	13.200,00
1,105	334	CAPELA PARA LABORATORIO, MADEIRA, REVEST. EM CEREJEIRA COM INTERIOR EM AZULEJO COM 3 PORTAS, DIM. 1500X760X2600 MM	2004	13.200,00
1,106	335	BANCADA DE MADEIRA PARA BALANCA, REVEST. EM LAMINADO MELAMINICO, DIM. 1000X800X750 MM	2004	400,00
1,107	362	DOSIMAT, FAB. METROHM, MOD. 665 DOSIMAT, N. SERIE 8P5/193	1995	8.700,00
1,108	363	DOSIMAT, FAB. METROHM, MOD. 665 DOSIMAT, N. SERIE 8P5/487	1995	8.700,00
1,109	366	BALANCA DE PRECISAO, FAB. SHIMADZU, MOD. AUW220D, N. SERIE D450012094	1995	6.500,00
1,110	367	AUTOSAMPLER, FAB. CONTROLER, MOD. HP G1512A, N. SERIE 3601A04096	2004	35.500,00
1,111	368	CROMATOGRAFO EG A GAS, FAB. HP, MOD. 6890, SERIES US00002836	2003	92.200,00
1,112	370	CHUVEIRO DE EMERGENCIA, COM LAVA OLHOS	2014	1.000,00
1,113	371	PRENSA HIDRAULICA, FAB. GARVER, 11 T, ACION. MANUAL	1995	900,00
1,114	372	ESTUFA, FAB. FANEM, MOD. 320-SE, DIM. 1050X760X1680 MM	1998	6.900,00
1,115	373	ESTUFA, FAB. OLIDDEF, MOD. CZ, DIM. 430X380X540 MM	1995	1.700,00

**LAUDO DE AVALIAÇÃO**Nº 26.290.001/0421  
DATA BASE: ABRIL / 2021  
VALORES EM R\$

EMPRESA: SERVATIS S.A.

ENDEREÇO: RODOVIA PRESIDENTE DUTRA, S/Nº, KM 300,5 - RESENDE - RJ

ITEM	Nº INV	DESCRIÇÃO	ANO	VALOR DE MERCADO
1,116	374	ESTUFA A VACUO, FAB. COLE PARMER, MOD. G05-05 2-12, DIM. 500X370X400 MM	1995	1.700,00
1,117	376	BANHO ULTRASONICO, FAB. UNIQUE, MOD. ULTRASONIC CLEANER	2010	1.900,00
1,118	377	CARRINHO DE ACO, 2 PRATELEIRAS, RODIZIOS, DIM. 700X450X830 MM	2004	200,00
1,119	379	COIFA DE EXAUSTAO, MAT. ACO INOX, DIM. 1520X900X890 MM, C/ SISTEMA DE EXAUSTAO	2007	1.200,00
1,120	381	DETECTOR DE INCENDIO, FAB. FIRE WIRE ALARMS, MOD. MS 44 24 D	2002	1.800,00
1,121	382	CAPELA, FAB. ENGELAB, REVEST. EM LAMINADO MELAMINICO, TAMPO EM CERAMICA, COM 1 PORTA DE VIDRO DE CORRER E 3 PORTAS DE ABRIR, DIM. 1500X800X2600 MM	2001	13.400,00
1,122	383	CAPELA, FAB. ENGELAB, REVEST. EM LAMINADO MELAMINICO, TAMPO EM CERAMICA, COM 1 PORTA DE VIDRO DE CORRER E 3 PORTAS DE ABRIR, DIM. 1500X800X2600 MM	2001	13.400,00
1,123	384	CAPELA, FAB. ENGELAB, REVEST. EM LAMINADO MELAMINICO, TAMPO EM CERAMICA, COM 1 PORTA DE VIDRO DE CORRER E 3 PORTAS DE ABRIR, DIM. 1500X800X2600 MM	2001	13.400,00
1,124	385	CAPELA, FAB. ENGELAB, REVEST. EM LAMINADO MELAMINICO, TAMPO EM CERAMICA, COM 1 PORTA DE VIDRO DE CORRER E 3 PORTAS DE ABRIR, DIM. 1500X800X2600 MM	2001	13.400,00
1,125	386	AGITADOR MAGNETICO, FAB. IKA, MOD. RET-BASIC, COM AQUECIMENTO	1995	8.400,00
1,126	387	AGITADOR MAGNETICO, FAB. IKA, MOD. RET-BASIC, COM AQUECIMENTO	1995	8.400,00
1,127	388	LAVADORA ULTRA SONICA, FAB. UNIQUE, MOD. USE-2800, N. SERIE 2311985	2004	1.100,00
1,128	390	PH METRO, FAB. METTLER TOLEDO, MOD. MA235	2004	1.100,00
1,129	391	CROMATOGRAFO EG A GAS, FAB. HP, MOD. 6890, SERIES V500024076	2003	92.200,00
1,130	392	CHUVEIRO DE EMERGENCIA, COM LAVA OLHOS	#N/D	1.000,00
1,131	396	HPLC, FAB. HP, MOD. 1100 SERIES, ISO PUMP MOD. G1310A, NUM. SERIE US80300603, COM VWD MOD.G1314A, NUM. SERIE JP33321463	2006	121.000,00
1,132	397	HPLC, FAB. HP, MOD. 1100 SERIES, DEGASSER MOD. G1311A, NUM SERIE JP72106730, COM QUATPUMP MOD. G1311A, NUM. SERIE US72102198, COM COLCOMP MOD. G1316A, NUM. SERIE US72102579, COM VWD MOD. G1314A, NUM. SERIE JP33321464	2006	121.000,00
1,133	398	HPLC, FAB. AGILENT, MOD. 1100 SERIES, DEGASSER MOD. G1379A, NUM. SERIE JP13207986, COM QUATPUMP, MOD. G1311A, NUM. SERIE DE23922516, COM COLCOM, MOD. 61316A, NUM. SERIE DE23932699, COM VWD MOD. G1314A, NUM. DE SERIE JP24020441	2003	121.000,00
1,134	402	BALANCA DE PRECISAO, FAB. METTLER TOLEDO, MOD. AB204, N. SERIE 1115113626	2008	5.700,00
1,135	406	TITROPROCESSADOR, FAB. METROHM, MOD. 682 TITROPROCESSOR	1995	20.200,00
1,136	408	DOSIMAT, FAB. METROHM, MOD. 665 DOSIMAT	1995	8.700,00
1,137	410	CAPELA PARA BANCADA, EM MADEIRA, DIM. 900X600X700 MM	2004	2.700,00

**LAUDO DE AVALIAÇÃO**Nº 26.290.001/0421  
DATA BASE: ABRIL / 2021  
VALORES EM R\$

EMPRESA: SERVATIS S.A.

ENDEREÇO: RODOVIA PRESIDENTE DUTRA, S/Nº, KM 300,5 - RESENDE - RJ

ITEM	Nº INV	DESCRIÇÃO	ANO	VALOR DE MERCADO
1,138	420	HPLC, FAB. AGILENT, MOD. 1100 SERIES, ISO PUMP MOD. G1310A, NUM. SERIE DE91602657, COM COLCAM MOD. 61316A, NUM. SERIE DE03015794, COM VWD NUM. SERIE JP92111923	2003	121.000,00
1,139	421	BANHO ULTRA TERMOSTATIZADO, FAB. MARCONI, MOD. MA184, N. SERIE 9815138	2004	2.900,00
1,140	422	BANHO TERMOSTATICO, FAB. , MOD. PHOENIX	2002	2.900,00
1,141	425	BANHO TERMOSTATICO, FAB. HAAKE, MOD. B3	2002	2.900,00
1,142	429	BANCADA DE MADEIRA PARA LABORATORIO EM L, REVEST. EM LAMINADO MELANINICO, 7 PORTAS E 5 GAVETAS, DIM. 7150X700X900/1400X700X900 MM	2000	12.000,00
1,143	430	BANCADA PARA LABORATORIO, MADEIRA, REVEST. EM LAMINADO MELAMINICO, PIA EM GRANITO, 2 PORTAS, DIM. 1000X700X900 MM	2000	1.400,00
1,144	431	BANCADA EM L, DE MADEIRA REVEST. EM LAMINADO MELAMINICO, 2 PORTAS, DIM. 1200X1200MM	2000	1.700,00
1,145	437	AQUECEDOR PARA AMOSTRAS, FAB. LABVISION	2010	2.300,00
1,146	440	ESTUFA ELETRICA, FAB. SIGMA, MOD. EERE-100, 15 KW, DIM. 600X600X1200 MM	1990	900,00
1,147	442	PAINEL DE COMANDO, DIM. 1200X600X1700 MM	1998	10.300,00
1,148	449	GRUPO GERADOR, FAB. TRANSMILL, MOD. ATE/TEVE 04L 3519, 164 KVA, 440 V, MOTOR DIESEL CUMMINS 207 HP	1995	36.700,00
1,149	453	PAINEL DE COMANDO, DIM. 800X600X1800 MM	1998	9.200,00
1,150	456	BANCADA DE TESTES DE INSTRUMENTACAO, MAT. ACO, COM 2 MANOMETROS, DIM. 1800X900X1400 MM	1995	9.300,00
1,151	457	BANCADA DE TESTES EM VALVULAS, 3 MANOMETROS, DIM. 1400X1100X1300 MM	2000	6.200,00
1,152	467	GRUPO DE GERADOR, FAB. STEMAC, 100/110 KVA, MOTOR PERKINS 6 CILINDROS, N. SERIE 110086795	2007	26.300,00
1,153	501	GALAO EM ACO INOX, DIAM. 270X320 MM	2004	200,00
1,154	502	GALAO EM ACO INOX, DIAM. 270X320 MM	2015	200,00
1,155	503	COMPRESSOR, FAB. FANEM, MOD. CL, ACION. MOTOR ELETRICO 0.5 CV, N. SERIE DB8253	2004	1.200,00
1,156	504	CHUVEIRO DE EMERGENCIA, COM LAVA OLHOS	2000	1.000,00
1,157	509	AGITADOR MECANICO, FAB. IKA, MOD. RW20, N. SERIE 807556	2005	3.000,00
1,158	510	AGITADOR MECANICO, FAB. IKA, MOD. RW20, N. SERIE 07.017094	2005	3.000,00
1,159	511	BALANCA DE PRECISAO, FAB. SHIMADZU, MOD. AUW220D, N. SERIE D305500002	1995	6.500,00
1,160	512	CROMATOGRAFO HPLC, FAB. HP, MOD. 6890, SERIES US00023849	2003	92.200,00
1,161	513	AGITADOR MAGNETICO E KARL FISHER, FAB. METROHM, MOD. TI STAND 703	2015	21.600,00
1,162	514	PH METRO, FAB. METTLER TOLEDO, MOD. MA235, N. SERIE 201351M	2004	1.100,00
1,163	515	AGITADOR MAGNETICO, FAB. IKA, MOD. CERAMAG, COM AQUECIMENTO, N. SERIE 03.111607	1995	2.200,00

**LAUDO DE AVALIAÇÃO**Nº 26.290.001/0421  
DATA BASE: ABRIL / 2021  
VALORES EM R\$

EMPRESA: SERVATIS S.A.

ENDEREÇO: RODOVIA PRESIDENTE DUTRA, S/Nº, KM 300,5 - RESENDE - RJ

ITEM	Nº INV	DESCRIÇÃO	ANO	VALOR DE MERCADO
1,164	516	BALANCA DE PRECISAO, FAB. MARTE, MOD. AS-5000-C, CARGA MAX. 5000 G, DIV. 0.1 G, N. SERIE 20213	2000	2.300,00
1,165	517	BOMBA DE VACUO, FAB. VACUUBRAND, MOD. CVC2, ACION. MOTOR ABM, TIPO 4EKF63CX-4, N. SERIE 24549919	2002	1.500,00
1,166	518	ESTUFA DE SECAGEM E ESTERILIZACAO, FAB. FANEM, MOD. 320-SE, DIM. 900X690X1240 MM	2000	4.700,00
1,167	519	CENTRAL DE AR CONDICIONADO, FAB. HITACHI, MOD. RP1516AV, DIM. 1860X720X1780 MM, N. SERIE 94157	2004	18.400,00
1,168	520	ESTUFA, FAB. FANEM, MOD. 320-SE, DIM. 750X590X1190 MM	1995	4.700,00
1,169	521	BANHO MARIA, FAB. MARCONI, MOD. MA470, N. SERIE 0313584	2004	800,00
1,170	522	BANHO TERMOSTATICO, FAB. MARCONI, MOD. MA-127, COM CIRCULACAO	2002	2.900,00
1,171	523	BANHO ULTRA TERMOSTATIZADO, FAB. MARCONI, MOD. MA184, N. SERIE 03151268	2004	2.900,00
1,172	524	BANHO ULTRA TERMOSTATIZADO, FAB. HAAKE, MOD. K40	1998	2.900,00
1,173	525	BALANCA ANALITICA, FAB. MICRONAL, MOD. B-6000, N. SERIE 17/21	1995	3.100,00
1,174	526	PH METRO, FAB. MICRONAL, MOD. B375	2004	1.100,00
1,175	527	AGITADOR MECANICO, FAB. ZIPPERER, MOD. R50D	2002	1.700,00
1,176	528	BOMBA DE VACUO, FAB. GAST, MOD. DAA-V175-B, N. SERIE 1102956235	2002	1.900,00
1,177	529	AGITADOR MECANICO, FAB. IKA, MOD. RW20DZM, N. SERIE 07017198	2002	3.000,00
1,178	854	AGITADOR MAGNETICO MARCA: MARCONI MODELO: MA-085	2001	900,00
1,179	1018	ARMARIO CORTA FOGO, EM ACO, 2 PORTAS, DIM. 1,00 X 0,50 X 1,00 M	2016	2.600,00
1,180	1019	ARMARIO CORTA FOGO, EM ACO, 2 PORTAS, DIM. 1,00 X 0,50 X 1,00 M	2016	2.600,00
1,181	1020	ARMARIO DE MADEIRA, REVEST. EM LAMINADO MELAMINICO, 2 PORTAS, DIM. 1,00 X 0,50 X 2,10 M	2014	300,00
1,182	1024	BALCAO DE MADEIRA, REVEST. EM LAMINADO MELAMINICO, 2 PORTAS, 1 PIA ACO INOX, DIM. 1,04 X 0,70 X 0,90 M	2010	1.400,00
1,183	1031	ARMARIO DE MADEIRA, REVEST. EM LAMINADO MELAMINICO, 2 PORTAS, DIM. 1,00 X 0,50 X 2,00 M	2014	300,00
1,184	1040	PIA COM TAMPO EM INOX, GABINETE EM MADEIRA, 2 PORTAS, DIM. 1,40 X 0,60 X 0,89 M	2010	300,00
1,185	1141	ARMARIO CORTA FOGO, 2 PORTAS, DIM. 1,00 X 0,45 X 1,00 M	2016	2.600,00
1,186	1142	ARMARIO CORTA FOGO, 2 PORTAS, DIM. 1,00 X 0,45 X 1,00 M	2016	2.600,00
1,187	1281	IMPRESSORA A LASER, FAB. HP, MOD. LASERJET 5	2012	800,00
1,188	1284	IMPRESSORA DIGITAL, FAB. OLYMPUS, MOD. P-330N, N. SERIE 3202106	2010	500,00
1,189	1285	SCANNER, FAB. HP, MOD. SCANJET 5550 C, N. SERIE CN27JS50ZT	2005	2.000,00
1,190	1307	ESTABILIZADOR DE TENSAO, FAB. ZAEL, MOD. Z2002B	2005	300,00
1,191	1308	ESTABILIZADOR DE TENSAO, FAB. CS, MOD. CG-04, 3000 W	2005	300,00
1,192	1309	ESTABILIZADOR DE TENSAO, FAB. CS, MOD. CG-04, 3000 W	2005	300,00

**LAUDO DE AVALIAÇÃO**Nº 26.290.001/0421  
DATA BASE: ABRIL / 2021  
VALORES EM R\$

EMPRESA: SERVATIS S.A.

ENDEREÇO: RODOVIA PRESIDENTE DUTRA, S/Nº, KM 300,5 - RESENDE - RJ

ITEM	Nº INV	DESCRIÇÃO	ANO	VALOR DE MERCADO
1,193	1310	ESTABILIZADOR DE TENSAO, FAB. CS, MOD. CG-04, 3000 W	2005	300,00
1,194	1317	SWITCH, FAB. 3COM, MOD. SUPERSTACK II 1000, 12 PORTAS	2003	900,00
1,195	1346	AUTOCLAVE, FAB. PHOENIX, MOD. AV-50	2010	7.200,00
1,196	1347	PTFE TUBING PUNP, FAB. COLE PARMER, 77390-00	2005	2.700,00
1,197	1348	BOMBA DE VACUO, FAB. LEYBOUD - HERAUS, D16A	2000	1.900,00
1,198	1349	BANHO MARIA, FAB. HAAKE, MOD. F6	2010	800,00
1,199	1350	ESTABILIZADOR DE TENSAO, FAB. ZAEL, MOD. Z2002B	2005	300,00
1,200	1351	PTFE TUBING PUNP, FAB. COLE PARMER, 77390-00	2005	2.700,00
1,201	1352	PTFE TUBING PUNP, FAB. COLE PARMER, 77390-00	2005	2.700,00
1,202	1353	GALAO EM ACO INOX, DIAM. 270X320 MM	2004	200,00
1,203	1354	BANCADA DE FLUXO LAMINAR, FAAB. PACHANE, MOD PA300	2010	3.400,00
1,204	1355	ESTUFA, FAB. DELEO, MOD. B40	2006	3.200,00
1,205	1356	AGITADOR MAGNETICO, FAB. IKA, MOD. BIG SQUID, DIAM. 200 MM, N. SERIE 3.209.027	2015	3.100,00
1,206	1357	BALANCA ANALITICA, FAB. MARTE, MOD. AS5500C	2012	2.300,00
1,207	1358	AGITADOR MECANICO, FAB. FISATOM, MOD. 722B	2015	5.200,00
1,208	1359	AGITADOR MECANICO, FAB. PEMEM, MOD. AG200VM	2010	1.700,00
1,209	1360	ANALISADOR DE TAMANHO DE PARTICULAS, FAB. MALVERN, MOD. ADA2000	2014	249.600,00
1,210	1361	BANHO PARA VISCOSIDADE CINEMATICA, FAB. PETROTEST, MOD. ST25	2010	8.100,00
1,211	1362	BANHO MARIA COM CIRCULAÇÃO, FAB. NOVA TECNICA, MOD. NT271	2010	800,00
1,212	1363	PEAGAMETRO, FAB. INOLAB, MOD. TERMINAL LEVEL 3	2012	2.200,00
1,213	1364	HOMOGENIZADOR DE AMOSTRAS, FAB. VORTEX GENE, MOD. G560	2012	1.700,00
1,214	1365	GALAO EM ACO INOX, DIAM. 270X320 MM	2014	200,00
1,215	1366	ESTABILIZADOR DE TENSAO, FAB. TS SHARA, MOD. EVS PROF 3000	2005	300,00
1,216	1367	ESTABILIZADOR DE TENSAO, FAB. TS SHARA, MOD. EVS PROF 3000	2005	300,00
1,217	1368	HPLC, FAB. AGILENT, MOD. 1100 SERIES, ISO PUMP MOD. G1310A, NUM. SERIE DE91602657, COM COLCAM MOD. 61316A, NUM. SERIE DE03015794, COM VWD NUM. SERIE JP92111923	2011	121.000,00
1,218	1369	CENTRIFUGA, FAB. ELETELE, MOD. ZTU22P	1960	1.900,00
1,219	1370	ESTABILIZADOR DE TENSAO, FAB. MEGA TEC, MOD. AV 3000	2005	300,00
1,220	1371	BOMBA PARA HPLC, FAB. WATERS, MOD. 510 PUMP	2011	24.200,00
1,221	1372	TUNABLE ABSORBANCE DETECTOR, FAB. WATERS, MOD. 486	2014	31.200,00
1,222	1373	DOSIMAT, FAB. METROHM, MOD. 665 DOSIMAT, N. SERIE 8P5/193	1995	8.700,00
1,223	1374	DISSOLVED OXYGEN, FAB. METTLER TOLEDO, MOD. SG6	2012	2.100,00
1,224	1375	DISSOLVED OXYGEN, FAB. HANNA, MOD. HI9146	2012	2.100,00
1,225	1376	DISSOLVED OXYGEN, FAB. HANNA, MOD. HI9146	2012	2.100,00

**LAUDO DE AVALIAÇÃO**Nº 26.290.001/0421  
DATA BASE: ABRIL / 2021  
VALORES EM R\$**EMPRESA: SERVATIS S.A.****ENDEREÇO: RODOVIA PRESIDENTE DUTRA, S/Nº, KM 300,5 - RESENDE - RJ**

ITEM	Nº INV	DESCRIÇÃO	ANO	VALOR DE MERCADO
1,226	1377	BALANCA ANALITICA, FAB. METTLER, MOD. PB3002S	2012	4.100,00
1,227	1378	VISCOSIMETRO, FAB. BROOKFIELD, MOD. LVT	1990	5.600,00
1,228	1379	BALANCA ANALITICA, FAB. METTLER, MOD. VIPER SW 35	2012	4.100,00
1,229	1380	ESTABILIZADOR DE TENSAO, FAB. INSTRUMENTOS CIENTIFICOS CG, MOD. CG-04	2005	300,00
1,230	1381	ANALISADOR DE TAMANHO DE PARTICULAS, FAB. MALVERN, MOD. HYDRO2000S	2014	249.600,00
1,231	1382	ESTABILIZADOR DE TENSAO, FAB. ZAEL, MOD. Z2002B	2005	300,00
1,232	1383	ESTABILIZADOR DE TENSAO, FAB. ZAEL, MOD. Z2002B	2005	300,00
1,233	1384	ESTABILIZADOR DE TENSAO, FAB. ZAEL, MOD. Z2002B	2005	300,00
1,234	1385	ESTABILIZADOR DE TENSAO, FAB. ZAEL, MOD. Z2002B	2005	300,00
1,235	1386	ESTABILIZADOR DE TENSAO, FAB. TS SHARA, MOD. EVS PROF 3000	2005	300,00
1,236	1387	AGITADOR MAGNETICO, FAB. IKA, MOD. BIG SQUID, DIAM. 200 MM, N. SERIE 3.209.027	2015	3.100,00
1,237	1388	AGITADOR MAGNETICO, FAB. IKA, MOD. BIG SQUID, DIAM. 200 MM, N. SERIE 3.209.027	2015	3.100,00
1,238	1389	AGITADOR MAGNETICO, FAB. IKA, MOD. BIG SQUID, DIAM. 200 MM, N. SERIE 3.209.027	2015	3.100,00
1,239	1390	AGITADOR MAGNETICO, FAB. IKA, MOD. BIG SQUID, DIAM. 200 MM, N. SERIE 3.209.027	2015	3.100,00
1,240	1391	AGITADOR MAGNETICO, FAB. IKA, MOD. BIG SQUID, DIAM. 200 MM, N. SERIE 3.209.027	2015	3.100,00
1,241	1392	AGITADOR MAGNETICO, FAB. IKA, MOD. BIG SQUID, DIAM. 200 MM, N. SERIE 3.209.027	2015	3.100,00
1,242	1393	AGITADOR MAGNETICO, FAB. IKA, MOD. COLOR SQUID, DIAM. 200 MM, N. SERIE 3.209.027	2015	1.100,00
1,243	1394	AGITADOR MAGNETICO, FAB. IKA, MOD. COLOR SQUID, DIAM. 200 MM, N. SERIE 3.209.027	2015	1.100,00
1,244	1395	AGITADOR MAGNETICO, FAB. IKA, MOD. COLOR SQUID, DIAM. 200 MM, N. SERIE 3.209.027	2015	1.100,00
1,245	1396	CONDUTIVIMETRO, FAB. INOLAB, MOD. LEVEL 1	2015	1.700,00
1,246	1397	PH METRO, FAB. HACH, MOD. EC10	2015	1.100,00
1,247	1398	ESPECTROFOTOMETRO, FAB. HACH, MOD. DR2500	2015	21.600,00
1,248	1399	BALANCA, FAB. SATORIOS, MOD. BL210	2012	3.100,00
1,249	1400	BALANCA, FAB. GEHAK, MOD. BG4004	2012	3.100,00
1,250	1401	ANALIZADOR DE MISTURA ALOGENICA, FAB. METTLER TOLEDO, MOD. HR73	2014	12.000,00
1,251	1402	PENEIRA, FAB. PRODUTEST	2002	500,00
1,252	1403	MUFLA DE LABORATÓRIO	2002	2.400,00
1,253	1404	GALAO EM ACO INOX, DIAM. 270X320 MM	2015	200,00



**LAUDO DE AVALIAÇÃO**Nº 26.290.001/0421  
DATA BASE: ABRIL / 2021  
VALORES EM R\$

EMPRESA: SERVATIS S.A.

ENDEREÇO: RODOVIA PRESIDENTE DUTRA, S/Nº, KM 300,5 - RESENDE - RJ

ITEM	Nº INV	DESCRIÇÃO	ANO	VALOR DE MERCADO
1,254	1405	MIXER, FAB. VORTEX, MOD. S8223	2012	1.600,00
1,255	1407	REATOR DQO, FAB. HAAKE, MOD. COD HEAK	2003	2.200,00
1,256	1408	CHAPA DE AQUECIMENTO, FAB. QUIMIS	2003	600,00
1,257	1409	DIGESTOR DE AMOSTRA, FAB. HACH, MOD. DIGESDAHL	2014	3.300,00
1,258	1410	DIGESTOR DE AMOSTRA, FAB. HACH, MOD. DIGESDAHL	2014	3.300,00
1,259	1411	ANALIZADOR DE VOD, FAB. HACH, MOD. DODTRAK	2014	9.600,00
1,260	1412	ANALIZADOR DE VOD, FAB. HACH, MOD. DODTRAK 2	2014	9.600,00
1,261	1413	MANTA DE AQUECIMENTO, FAB. FISATON, MOD. 102	2017	600,00
1,262	1414	MANTA DE AQUECIMENTO, FAB. FISATON, MOD. 102	2017	600,00
1,263	1415	MANTA DE AQUECIMENTO, FAB. FISATON, MOD. 52	2017	600,00
1,264	1416	MANTA DE AQUECIMENTO, FAB. QUIMIS, MOD. Q321A15	2017	600,00
1,265	1417	MANTA DE AQUECIMENTO, FAB. QUIMIS, MOD. Q321A15	2017	600,00
1,266	1418	MANTA DE AQUECIMENTO, FAB. QUIMIS, MOD. Q321A15	2017	600,00
1,267	1419	AGITADOR MAGNETICO, FAB. IKA, MOD. COLOR SQUID, DIAM. 200 MM, N. SERIE 3.209.027	2015	1.100,00
1,268	1420	AGITADOR MAGNETICO, FAB. IKA, MOD. COLOR SQUID, DIAM. 200 MM, N. SERIE 3.209.027	2015	1.100,00
1,269	1426	ESMERIL, FAB. WEG	2010	400,00
1,270	1468	BALANCA, FAB. TOLEDO, MOD. 2181FD, CARGA MAX. 750 KG	2012	1.600,00
<b>TOTAL</b>				<b>3.454.000,00</b>
<b>2,000 VEÍCULOS</b>				
2,001	1331	AUTOMOVEL, FAB. VOLKSWAGEN, MOD. GOL 1.6, PLACA LLA 1977	2010	17.900,00
2,002	1332	AUTOMOVEL, FAB. VOLKSWAGEN, MOD. GOL 1.0, PLACA LPM 3685	2010	15.100,00
2,003	1333	AUTOMOVEL, FAB. VOLKSWAGEN, MOD. KOMB 1.6, PLACA LOY 1443	2010	14.900,00
2,004	1334	CAMINHAO, FAB. MERCEDES BENS, MOD. L1113, PLACA KSI 4815	1975	44.200,00
<b>TOTAL</b>				<b>92.100,00</b>
<b>TOTAL GERAL</b>				<b>3.546.100,00</b>

# **DOCUMENTAÇÃO FOTOGRÁFICA**

---



**ITEM 1,001 – VISTA DO FT TRANSMISSOR DE FLUXO, FAB. MAICOLUX, MOD. F200S418SABZEZZZZ**



**ITEM 1,002 – VISTA DO INK JET, FAB. VIDEO JET, MOD. 1520, 1300616C22ZH**

---



**ITEM 1,004 – VISTA DA PLATAFORMA ELEVATORIA, FAB JLG INDUSTRIES, MOD 25AM**

---



**ITEM 1,005 – VISTA DA BALANCA DE PLATAFORMA, FAB. TOLEDO, MOD. 2181 FR,  
CARGA MAX. 375 KG, PLATAFORMA DIM. 500 X 700 MM**

---



ITEM 1,006 – VISTA DA BALANCA UNIVERSAL DE PESAGAM, FAB. ALFA, MOD. 3107C

---



**ITEM 1,007 – VISTA DA BALANCA UNIVERSAL DE PESAGAM, FAB. ALFA, MOD. 3107C**

---





**ITEM 1,008 – VISTA DO ESTABILIZADOR DE TENSAO, FAB. BYT, MOD. RL-08012, 80 AMP, 1 TH 120A**

---



**ITEM 1,009 – VISTA DO ESTABILIZADOR DE TENSAO, FAB. BYT, MOD. RL-08012, 80 AMP, 1 TH 120A**

---



**ITEM 1,010 – VISTA DA BOMBA CENTRIFUFA, FAB. SPANCER, MOD. C62624, DIAM. 800MM, CONEX. 500 MM, N. SERIE 500391**

---



**ITEM 1,011 – VISTA DA ESTANTE PORTA PALLETS, 30 PRATELEIRAS, 16 COLUNAS**

---



**ITEM 1,012 – VISTA DA ESTANTE PORTA PALLETS, 39 PRATELEIRAS, 14 COLUNAS**

---



**ITEM 1,013 – VISTA DA ESTANTE PORTA PALLETS, 39 PRATELEIRAS, 14 COLUNAS**

---



**ITEM 1,013 – VISTA DA ESTANTE PORTA PALLETS, 39 PRATELEIRAS, 14 COLUNAS**

---



**ITEM 1,014 – VISTA DA ESTANTE PORTA PALLETS, 52 PRATELEIRAS, 14 COLUNAS**

---





**ITEM 1,014 – VISTA DA ESTANTE PORTA PALLETS, 52 PRATELEIRAS, 14 COLUNAS**

---



**ITEM 1,015 – VISTA DA ESTANTE PORTA PALLETS, 52 PRATELEIRAS, 14 COLUNAS**

---



**ITEM 1,015 – VISTA DA ESTANTE PORTA PALLETS, 52 PRATELEIRAS, 14 COLUNAS**

---



**ITEM 1,016 – VISTA DA ESTANTE PORTA PALLETS, 52 PRATELEIRAS, 14 COLUNAS**

---



**ITEM 1,016 – VISTA DA ESTANTE PORTA PALLETS, 52 PRATELEIRAS, 14 COLUNAS**

---



**ITEM 1,017 – VISTA DA ESTANTE PORTA PALLETS, 52 PRATELEIRAS, 14 COLUNAS**

---



**ITEM 1,018 – VISTA DA ESTANTE PORTA PALLETS, 35 PRATELEIRAS, 14 COLUNAS**

---



**ITEM 1,018 – VISTA DA ESTANTE PORTA PALLETS, 35 PRATELEIRAS, 14 COLUNAS**

---





**ITEM 1,019 – VISTA DA ESTANTE PORTA PALLETS, 30 PRATELEIRAS, 13 COLUNAS**

---



**ITEM 1,020 – VISTA DA BALANCA TIPO RELOGIO, FAB. TOLEDO, MOD. 2181-FS, CARGA  
MAX. 150 KG, DIM. PLAT. 800 X 600 MM**



**ITEM 1,021 – VISTA DA STRECHADORA, FAB. COLIBRI, FILPACK 1500**

---



**ITEM 1,022 – VISTA DA ESTANTE PORTA PALLETS, 3 PRATELEIRAS, 2 COLUNAS**

---



**ITEM 1,022 – VISTA DA ESTANTE PORTA PALLETS, 3 PRATELEIRAS, 2 COLUNAS**

---



**ITEM 1,023 – VISTA DA ESTANTE PORTA PALLETS, 10 PRATELEIRAS, 5 COLUNAS**

---



**ITEM 1,023 – VISTA DA ESTANTE PORTA PALLETS, 10 PRATELEIRAS, 5 COLUNAS**



**ITEM 1,024 – VISTA DA ESTANTE PORTA PALLETS, 8 PRATELEIRAS, 4 COLUNAS**

---



**ITEM 1,024 – VISTA DA ESTANTE PORTA PALLETS, 8 PRATELEIRAS, 4 COLUNAS**





**ITEM 1,025 – VISTA DA STRECHADORA, FAB. CYKLOP, MOD. CYKLOSTRECTCH G1-N,  
DIAM. 1400 MM, ALTURA MAX. 2500 MM**



**ITEM 1,026 – VISTA DA PRENSA HIDRAULICA PARA CORTE DE MAGNESIO, FAB. MEGANESES, MOD. UI, CAPAC. 8 T, ACION. MOT. ELETRICO 7.5 CV - 1745 RPM, DIM. 1100X650X2000 MM**



**ITEM 1,027 – VISTA DA STRECHADORA, FAB. FILPACK, MOD. 1500 C.A.F. / PT, DIAM.  
MESA 1500 MM**

---

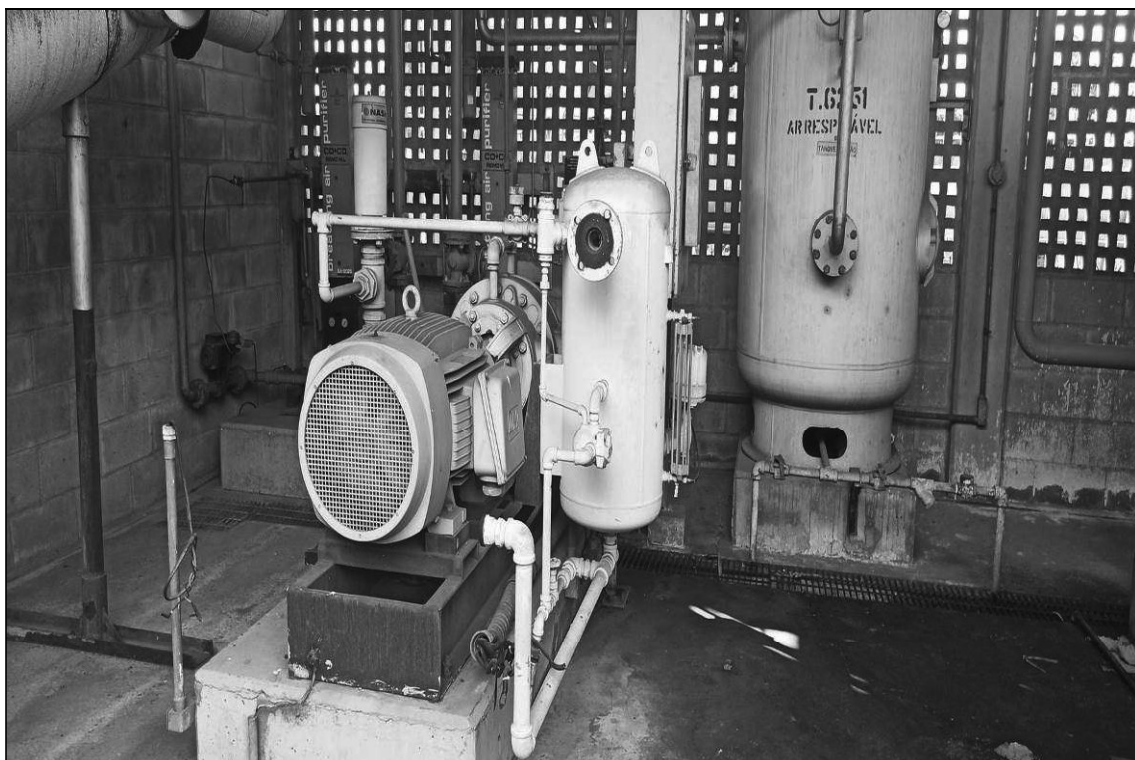

**ITEM 1,028 – VISTA DO COMPRESSOR, FAB. NASH, MOD. 1253C, MOTOR ELETRICO POT. 75 CV, TROCADOR DE CALOR TIPO BEM 8X 1175, A 6, 63 M2, TANQUE SEPARADOR, CAPAC. 120 L, DIAM. 400X1000 MM, PAINEL DE COMANDO**



**ITEM 1,029 – VISTA DA BALANCA DE PRATO, FAB. CORTBAL, CARGA MAX. 375 KG**

---



ITEM 1,030 – VISTA DO VENTILADOR CETRIFUGO, FAB. KEI-TEK, MOD. PAC16450

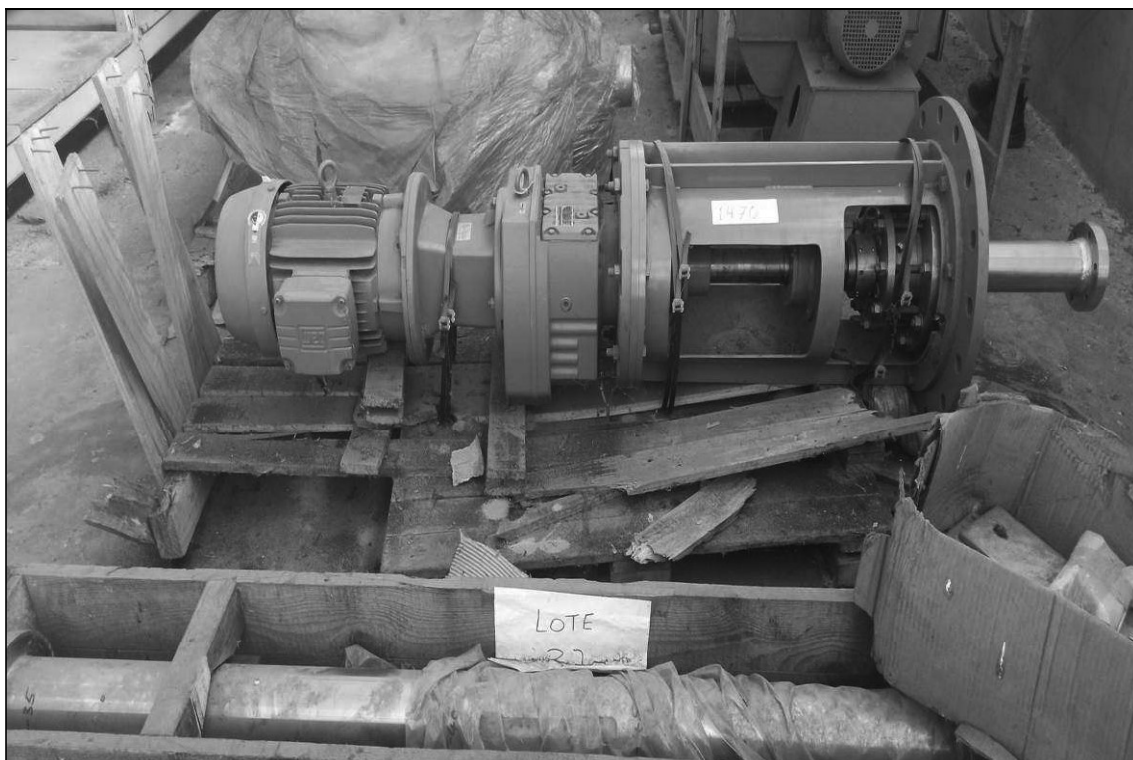

**ITEM 1,031 – VISTA DO MOTOR FB. WEG 20CV MOD. 16MAI08 COM AGITADOR FAB. AGITEC MOD. VMRL20004-80**



**ITEM 1,032 – VISTA DO ANALIZADOR DE GASES, FAB. EMERSON, MOD. XSTREAM**





**ITEM 1,033 – VISTA DO MOTOR FAB. MARATON MOD. HJN112M1-4 COM AGITADOR  
FAB. GRAB MOD. F4R**

---



**ITEM 1,034 – VISTA DA BOMBA CENTRIFUGA, FAB. FRIATEC, MOD. RCE40/200DN, VAZAO 2000 M3/H, H = 25 MCA, ACION. MOTOR ELETRICO**



**ITEM 1,035 – VISTA DA BOMBA CENTRIFUGA, FAB. KSB, DIAM. DO ROTOR 330 MM, CONEX. 4X3 POL ACION. MOTOR ELETRICO POT. 50 CV**

---

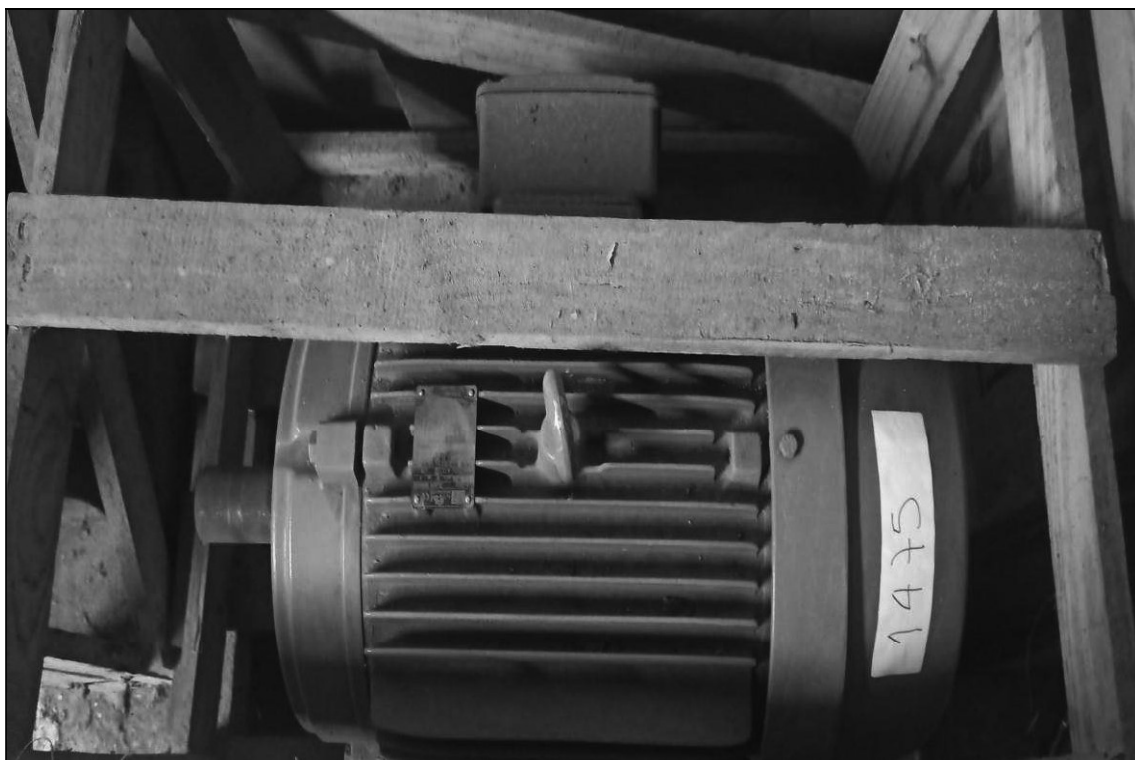

**ITEM 1,036 – VISTA DO MOTOR TRIFASICO, FAB. WEG, MOD. 26JAN10**



**ITEM 1,037 – VISTA DA COMPACTADORA, FAB. TECNOIMPLE, MOD. TI-TB, DIM. 900X800X1500 MM, ACIONAM. MOTOR ELETRICO 15 CV, 1750RPM**

---



**ITEM 1,038 – VISTA DA BALANCA DE PLATAFORMA, FAB. TOLEDO, MOD. 2181 FR,  
CARGA MAX. 750 KG**

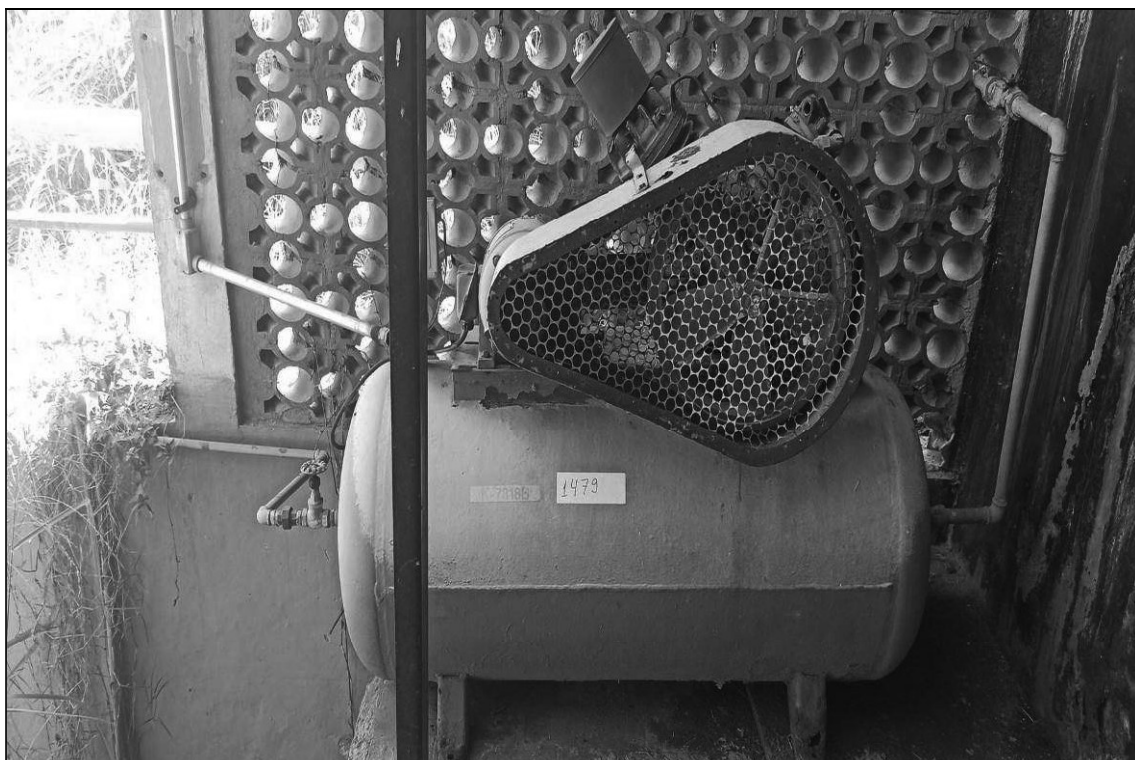

**ITEM 1,039 – VISTA DO COMPRESSOR DE AR, FAB. WAYNE, MOD. W7208 H, CABECOTE COM 2 PISTOES, ACION. MOT. ELETRICO 5.0 CV, N. SERIE 17112**



**ITEM 1,040 – VISTA DA SERRA CIRCULAR, FURADEIRA HORIZONTAL E TUPIA CONJUGADA, FAB. RAIMANN, MOD. KM, DIAM. SERRA 250 MM, DIM. MESA 770X1250 MM**



**ITEM 1,041 – VISTA DA DESENGROSSADEIRA DE MADEIRA, FAB. IMM**

---





**ITEM 1,042 – VISTA DA DESEMPENADEIRA, FAB. MAZUTTI, DIM. 350X1860 MM**



**ITEM 1,043 – VISTA DO MOTOR DE INDUCAO TRIFASICO, FAB. WEG, 250 CV / 3500 RPM  
(EQUIPAMENTO NAO INSTALADO)**

---



**ITEM 1,044 – VISTA DO MOTOR DE INDUCAO TRIFASICO, FAB. WEG, 600 CV - 3557 RPM**

---



**ITEM 1,045 – VISTA DO AGITADOR MECÂNICO DE PENEIRAS GRANULOMÉTRICAS**

---



ITEM 1,046 – VISTA DO GRANULADOR, FAB. BENCHTOP, MOD. KAR-75

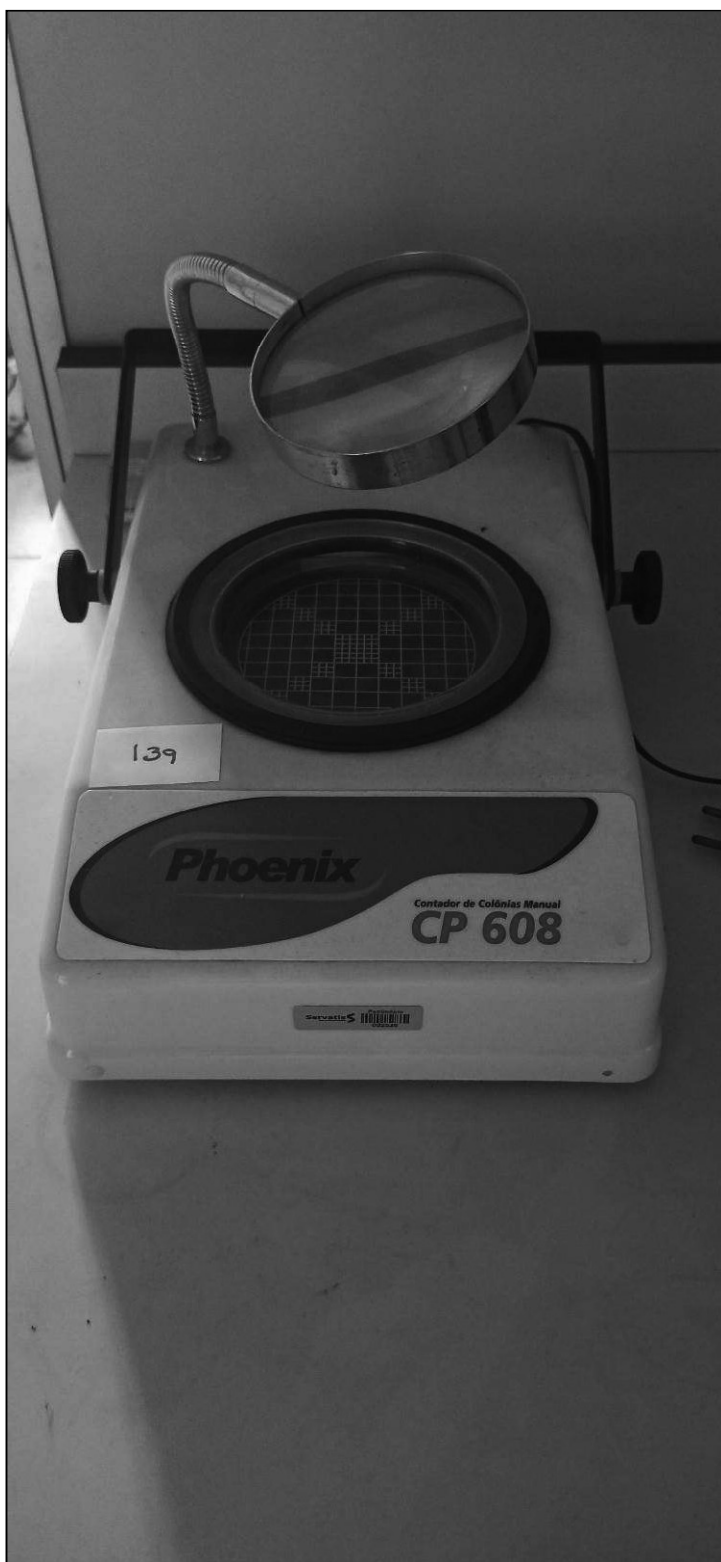

**ITEM 1,047 – VISTA DO CONTADOR DE COLONIAS  
MANUAL, FAB. PHOENIX, MOD. CP608, N. SERIE 1022**

---

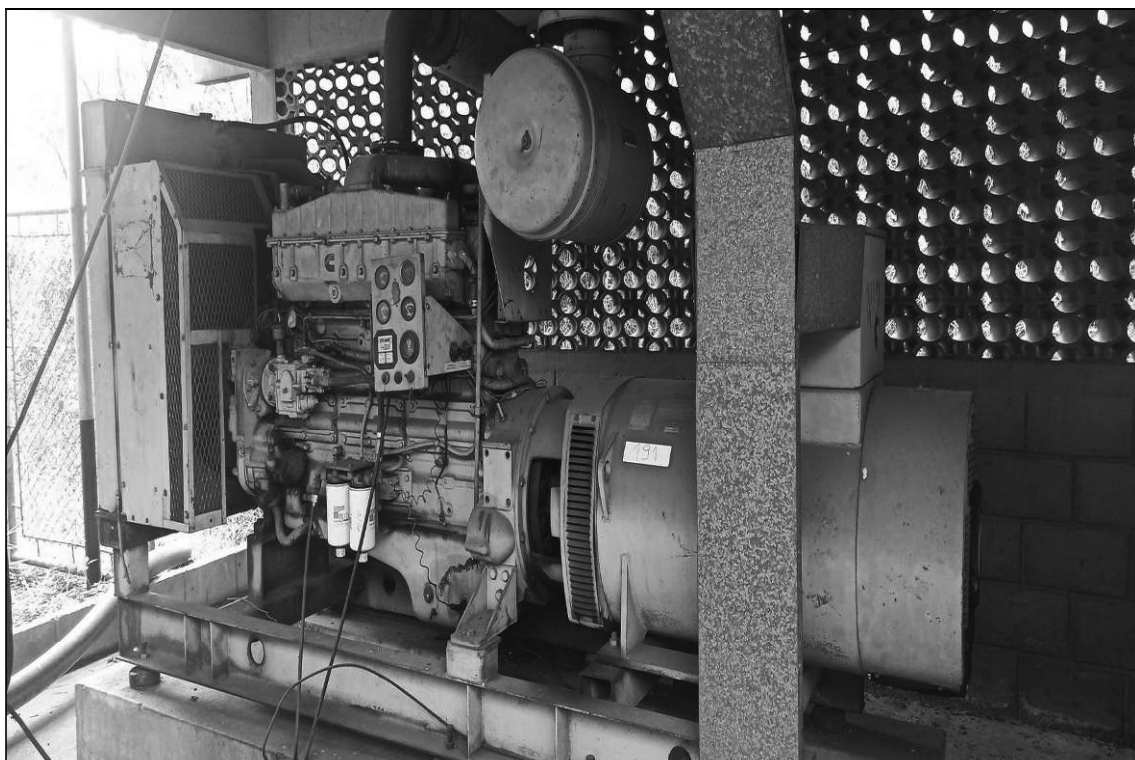

**ITEM 1,048 – VISTA DO GRUPO GERADOR, FAB. STEMAC, CAPAC. 405/450 KVA  
220/380/440 V 1066 A, MOTOR DIESEL FAB. CUMMINGS POT. 535 HP E PAINEL DE  
CONTROLE, PARTIDA AUTOMÁTICA E PAINEL DE MANOBRAS**



**ITEM 1,049 – VISTA DO PAINEL DO GERADOR, DIM. 700X300X1300 MM**

---





**ITEM 1,050 – VISTA DA CENTRIFUGA, FAB. FANEM, MOD. 215**

---

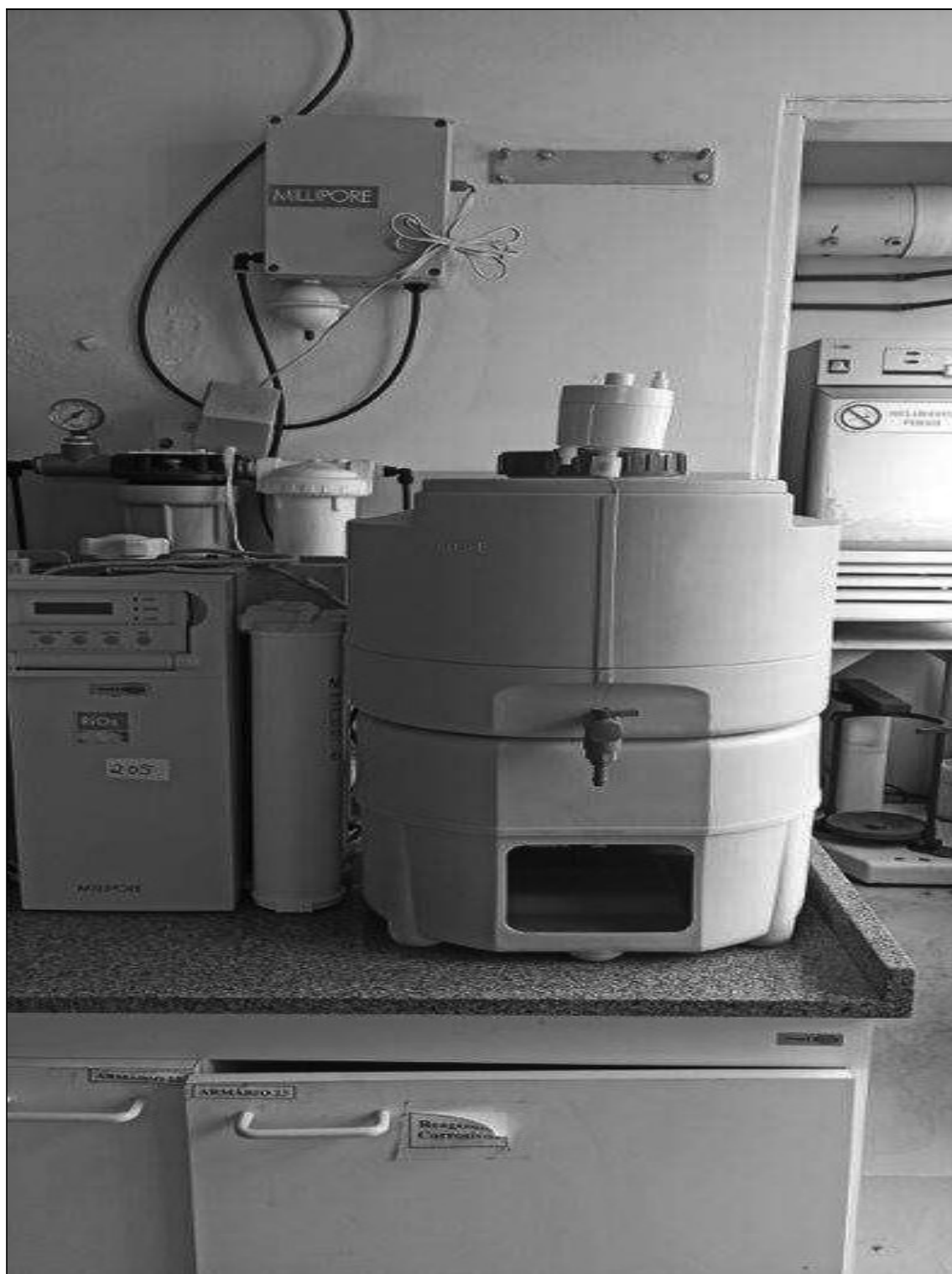

ITEM 1,051 – VISTA DO PURIFICADOR DE AGUA, FAB. MILLIPORE, MOD. RIOS - 5



ITEM 1,052 – VISTA DO PURIFICADOR DE AGUA, FAB. MILLIPORE, MOD. MILLI-Q

---

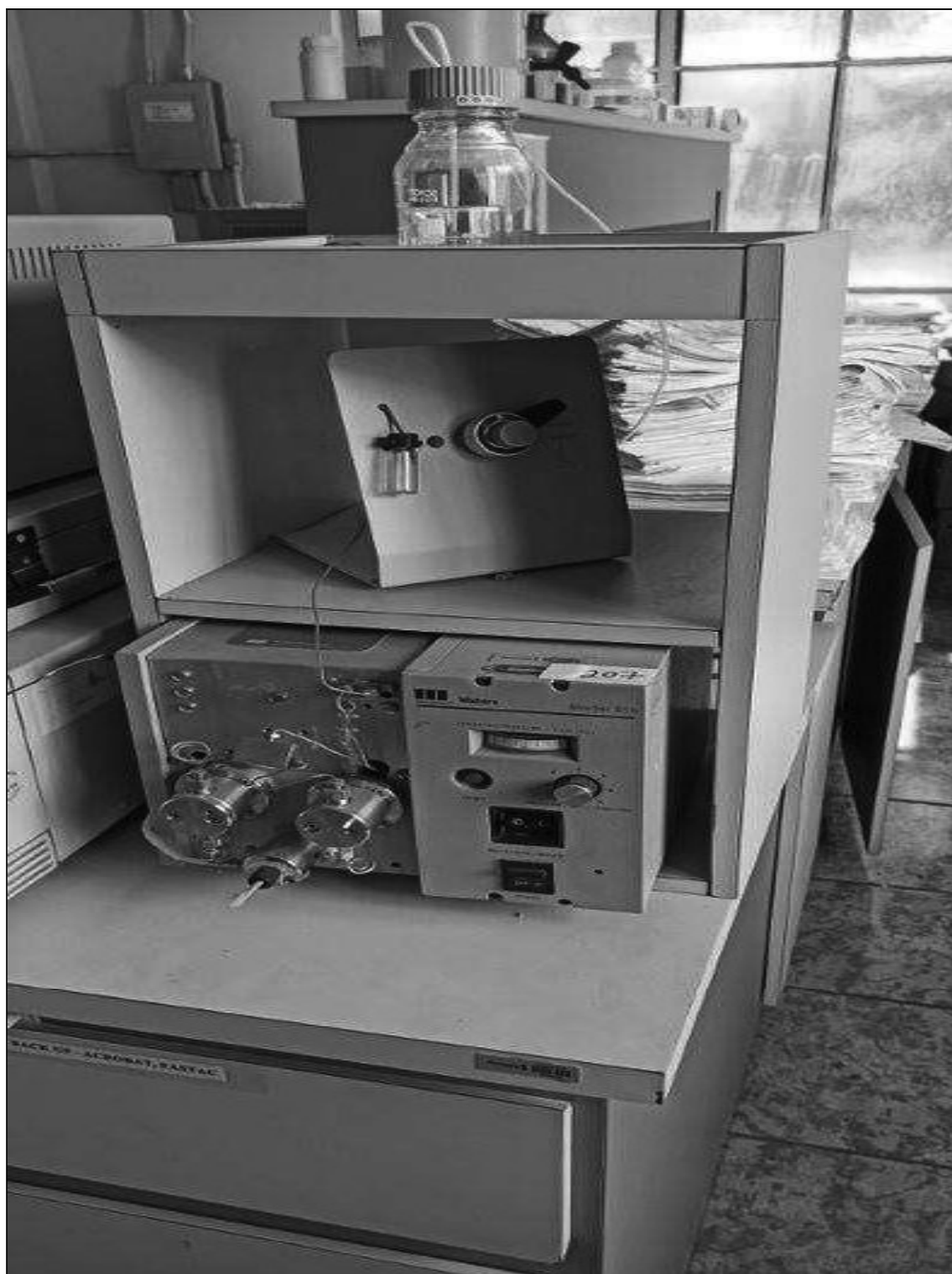

**ITEM 1,053 – VISTA DA BOMBA PARA HPLC, FAB. WATERS, MOD. 510, N. SERIE 510-131091**



**ITEM 1,054 – VISTA DA BALANCA DE PRECISAO, FAB. INSTRUMENTOS CIENTIFICOS  
CG, MOD. CG LIBROR 210, CAPAC. 210 G, N. SERIE 69850**

---



**ITEM 1,055 – VISTA DO BANHO ULTRA TERMOSTATIZADO, FAB. MARCONI, MOD. MA184, N. SERIE 151108**



ITEM 1,056 – VISTA DO DETECTOR DE FOTODIODO, FAB. WATERS, MOD. 996



**ITEM 1,057 – VISTA DO CHUVEIRO DE EMERGENCIA, COM LAVA OLHOS**

---





ITEM 1,058 – VISTA DA BALANCA ANALITICA, FAB. METTLER TOLEDO, MOD. AB-204



**ITEM 1,059 – VISTA DO CROMATOGRACO, FAB. HP, MOD. 5890 PACKARD SERIES II**



**ITEM 1,060 – VISTA DO MOINHO A VACUO, FAB. FMC, MOD. FTO-C**



ITEM 1,060 – VISTA DO MOINHO A VACUO, FAB. FMC, MOD. FTO-C



ITEM 1,061 – VISTA DO MOINHO AGITADOR, FAB. NETZSCH, HORIZONTAL, TIPO LME-



ITEM 1,061 – VISTA DO MOINHO AGITADOR, FAB. NETZSCH, HORIZONTAL, TIPO LME-



ITEM 1,062 – VISTA DA BALANCA ANALITICA, FAB. MARTE, MOD. AS5500C

---



**ITEM 1,063 – VISTA DA BALANCA DIGITAL, FAB. MARTE, MOD. MB50, N. SERIE 267229**



**ITEM 1,064 – VISTA DO AGITADOR MAGNETICO COM AQUECIMENTO,  
FAB. CORNING, MOD. STIRRER/HOT PLATE**

---





**ITEM 1,065 – VISTA DA CAPELA DE MADEIRA, REVEST. EM LAMINADO MELAMINICO,  
1 PORTA, DIM. 960X760X2400 MM**

---



**ITEM 1,066 – VISTA DO MOINHO, FAB. NETZSCH, MOD. PE075, ACIONAM. MOTOR ELETRICO, FABR. WEG, CAPAC. 0,5 CV - 1720RPM**



**ITEM 1,066 – VISTA DO MOINHO, FAB. NETZSCH, MOD. PE075, ACIONAM. MOTOR ELETRICO, FABR. WEG, CAPAC. 0,5 CV - 1720RPM**

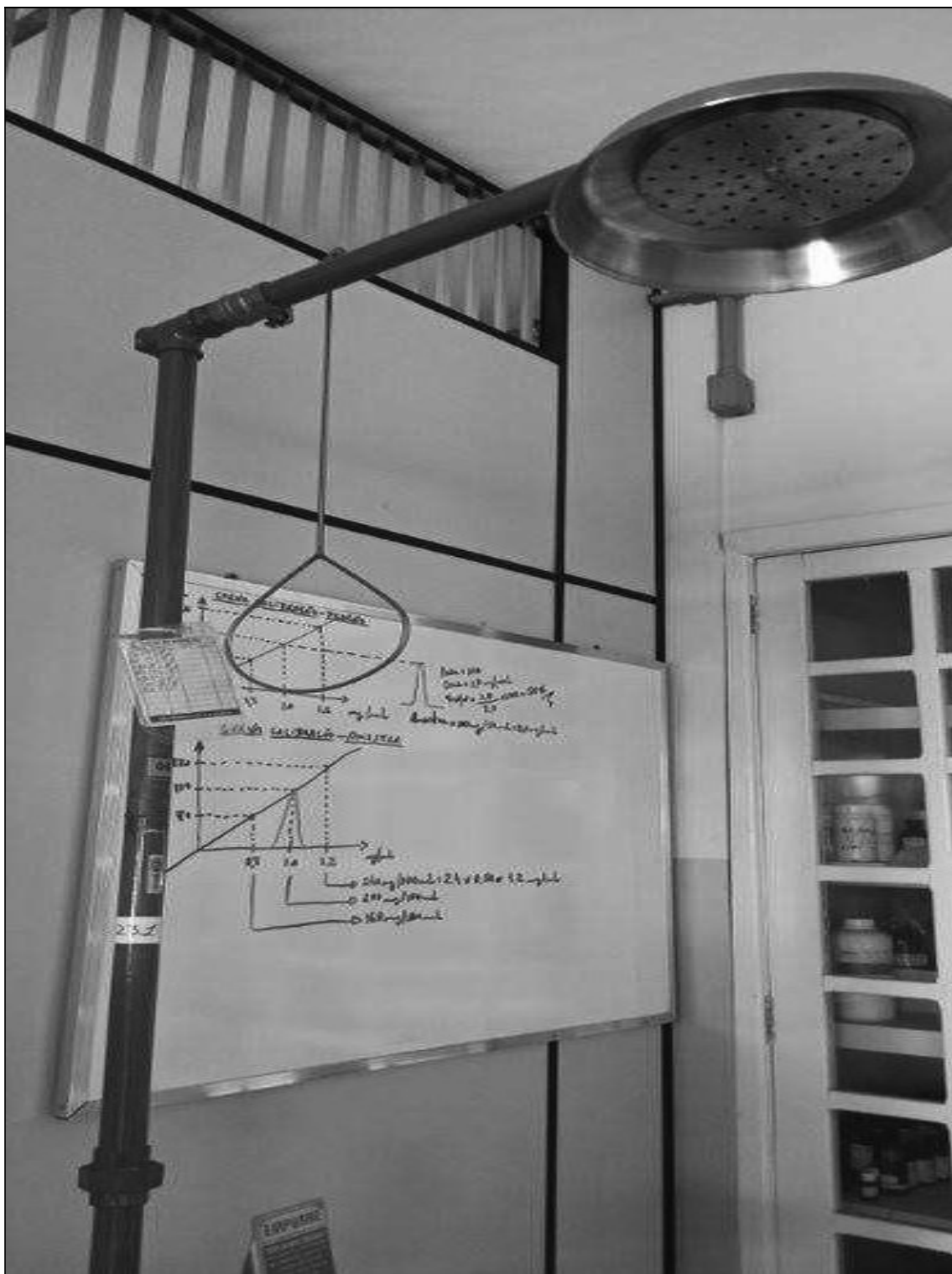

ITEM 1,067 – VISTA DO CHUVEIRO DE EMERGENCIA, COM LAVA OLHOS



**ITEM 1,068 – VISTA DO TENSIOMETRO DIGITAL, FAB. KRUSS, MOD. K11MR1, N. SERIE 20001600**

---



ITEM 1,069 – VISTA DO AGITADOR MAGNETICO, FAB. MARCONI, MOD. MA89, N. SERIE 227394



**ITEM 1,070 – VISTA DO CROMATOGRACO, FAB. AGILENT, MOD. 1101 SERIES, COM DEGASSER, MOD. G1397A, NUM SERIE JP13201013, COM ISOPUMP, MOD. G1310A, NUM. SERIE DE11103800, COM COCOM, MOD. G1316A, NUM. SERIE DE11122886, COM DAD MOD. G-1315A, NUM. SERIE US72101318, COM VWD MOD. G1314A**



ITEM 1,071 – VISTA DA BALANCA DE PRECISAO, FAB. METTLER TOLEDO, MOD. AB204-S, N. SERIE 1120410959





ITEM 1,072 – VISTA DA ESTUFA, FAB. TECNAL, MOD. TE-394/1, DIM. 600X460X780 MM



ITEM 1,073 – VISTA DA ESTUFA, FAB. TECNAL, MOD. TE-394/1, DIM. 600X460X780 MM



**ITEM 1,074 – VISTA DO BANHO MARIA, FAB. QUIMIS, MOD. 215-1, N. SERIE 11734**

---



**ITEM 1,075 – VISTA DA ESTUFA DE SECAGEM, FAB. ABIMO, DIM. 420X430X530 MM**

---



**ITEM 1,076 – VISTA DO MISTURADOR DE FÓRMULAS, FAB. NOVA ETICA, MOD. 500/DE,  
CAPAC. 6 MISTURAS, C/ AQUECIMENTO, N. SERIE 1183/01**



ITEM 1,077 – VISTA DO PONTO DE FULGOR, FAB. PENSKY-MARTENS, MOD. PM 090



**ITEM 1,078 – VISTA DO REFRIGERADOR LABORATORIO, FAB. LABOR, C/ 1 PORTA,  
RODIZIOS, DIM. 540X570X1040 MM**

---



ITEM 1,079 – VISTA DA CHAPA AQUECEDORA, FAB. FISATOM, MOD. 753, N. SERIE 40006

---





ITEM 1,080 – VISTA DO BANHO SECO EM BLOCO, FAB. CIENTEC, MOD. CT-360-1



**ITEM 1,081 – VISTA DA BANCADA DE ACO, TAMPO EM GRANITO, DIM. 700X450X860  
MM**

---



**ITEM 1,082 – VISTA DA BANCADA DE ACO, TAMPO EM GRANITO, DIM. 700X500X880  
MM**

---



ITEM 1,083 – VISTA DA CENTRIFUGA, FAB. EPPENDORF, MOD. 5415C, N. SERIE 5415B54759

---



**ITEM 1,084 – VISTA DO SISTEMA DE EXAUSTAO, VENTILADOR CENTRIFUGO, DIAM.250 MM, ACIONAM. MOTOR ELETRICO 1,0 CV, 1 PONTO DE ASPIRACAO**

---



**ITEM 1,085 – VISTA DO BRACO PARA ASPIRACAO, FAB. NEDERMAN**

---

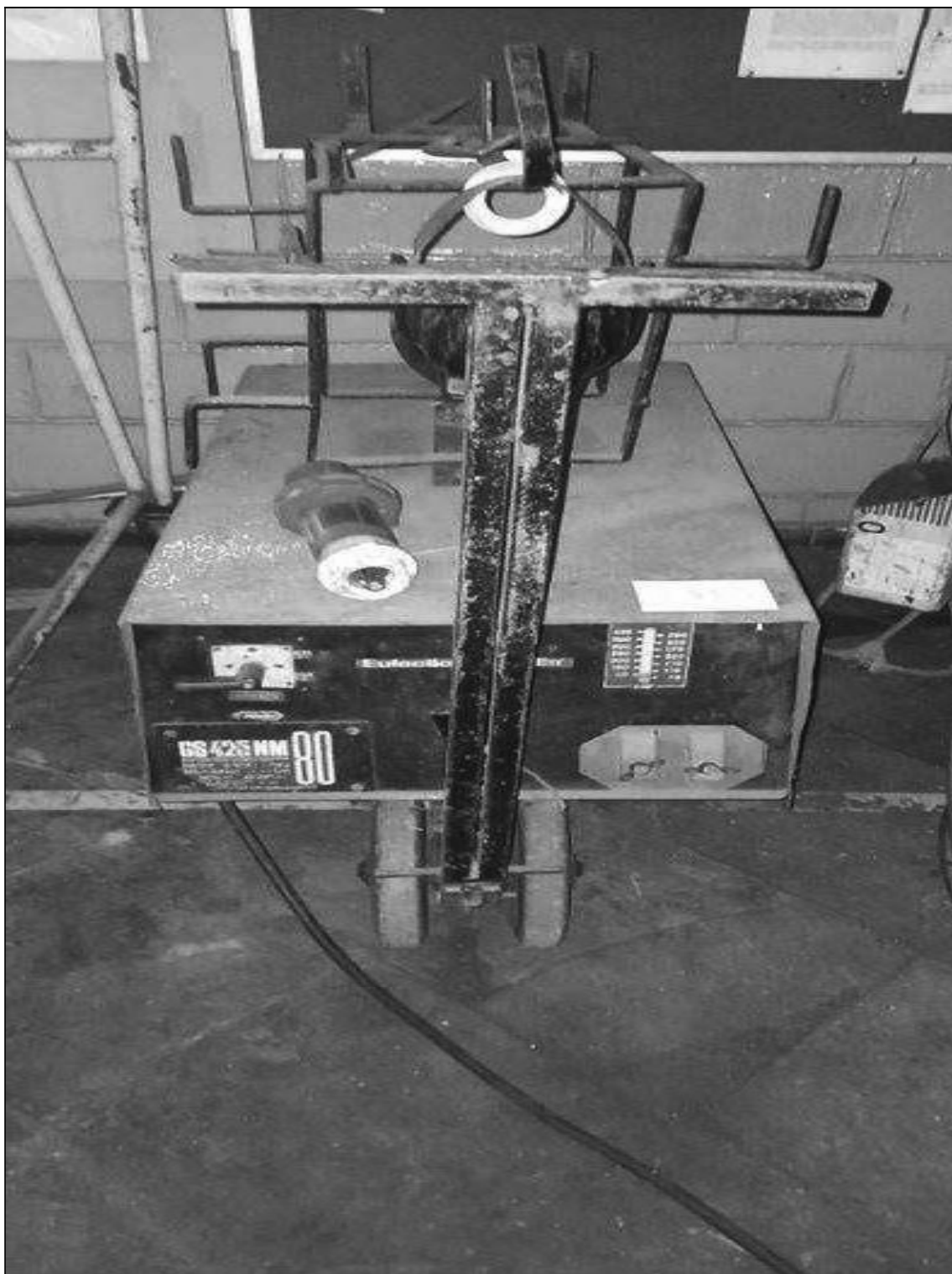

ITEM 1,086 – VISTA DO RETIFICADOR DE SOLDA, FAB. EUTETIC, MOD. GS-425-NM

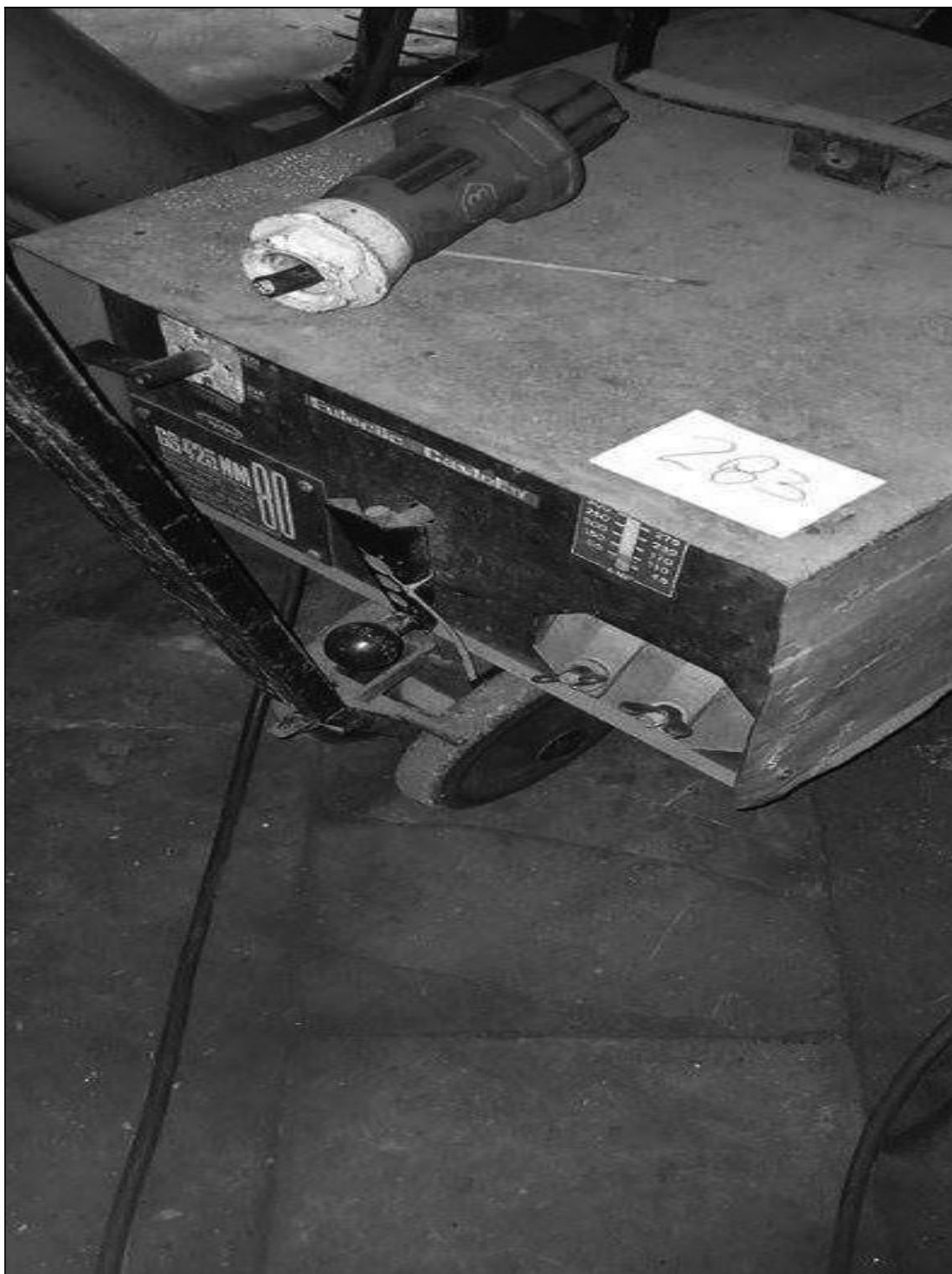

**ITEM 1,086 – VISTA DO RETIFICADOR DE SOLDA, FAB. EUTETIC, MOD. GS-425-NM**

---





**ITEM 1,087 – VISTA DA FURADEIRA DE COLUNA, FAB. KONE, MOD. K-25, CAPAC. 25  
MM**



**ITEM 1,088 – VISTA DA SERRA ALTERNATIVA, FAB. FRANHO, MOD. S500**

---



**ITEM 1,089 – VISTA DA FURADEIRA DE COLUNA, FAB. JOINVILE, MOD. 4FC**

---



**ITEM 1,090 – VISTA DA TESOURA MODULAR, FAB. SCHULZ, MOD. NF5**

---



**ITEM 1,091 – VISTA DA DOBRADORA DE CHAPAS, ACION. PEDAL, CAPAC. 1500X2 MM**



**ITEM 1,091 – VISTA DA DOBRADORA DE CHAPAS, ACION. PEDAL, CAPAC. 1500X2 MM**

---



**ITEM 1,092 – VISTA DA CABINE DE JATO DE ESFERAS DE VIDRO, FAB. BLASTIBRAS,  
MOD. BB90120/1**

---



**ITEM 1,092 – VISTA DA CABINE DE JATO DE ESFERAS DE VIDRO, FAB. BLASTIBRAS,  
MOD. BB90120/1**

---

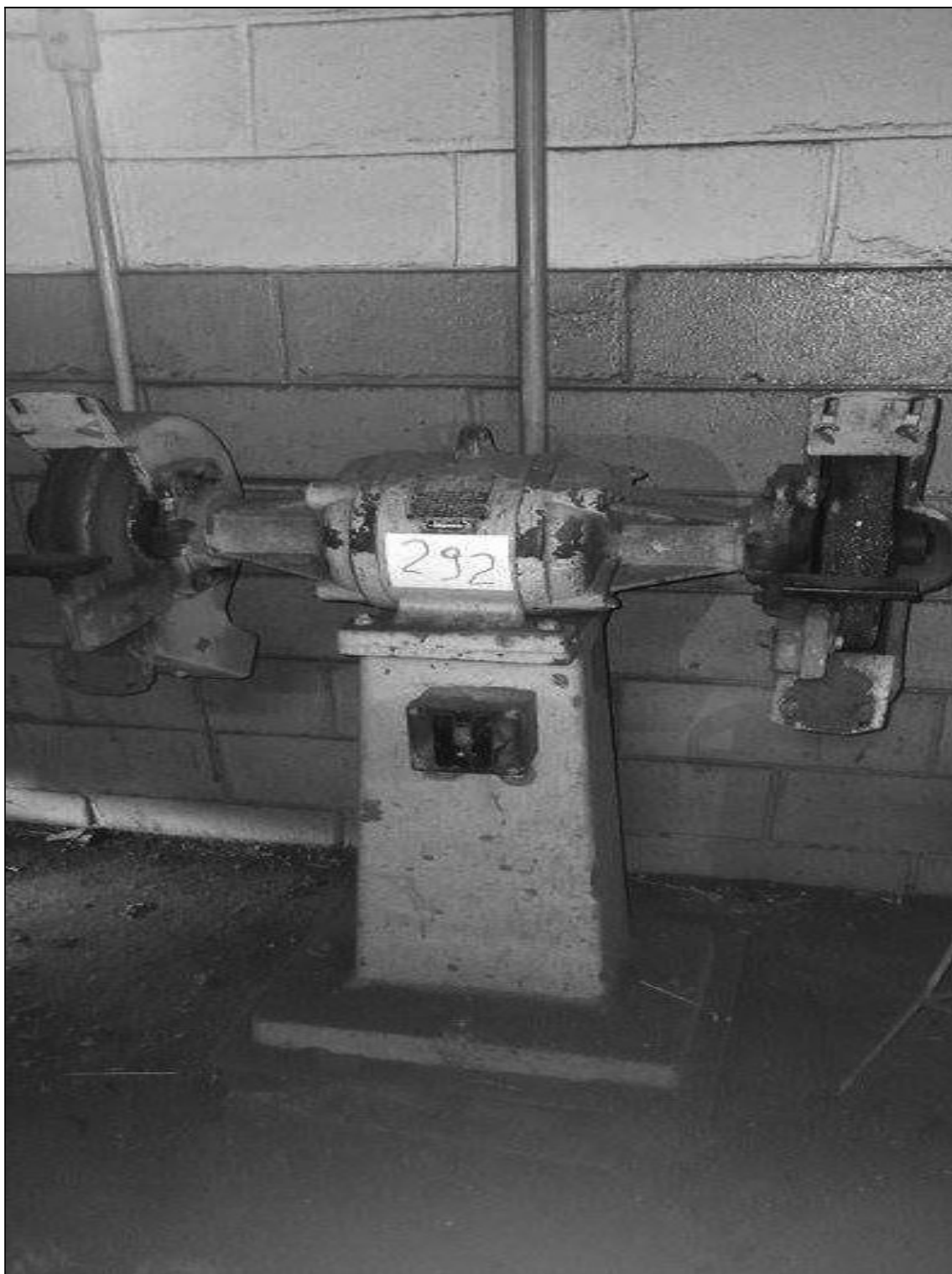

**ITEM 1,093 – VISTA DO ESMERIL DE COLUNA, FAB. TORQUE, 2 REBOLOS E MOTOR  
ELETRICO POT. 2,0 CV**

---





**ITEM 1,094 – VISTA DO TORNO MECANICO, FAB. NARDINI, MOD. ND325 CE, DIAM.  
450X2000 MM**

---



**ITEM 1,094 – VISTA DO TORNO MECANICO, FAB. NARDINI, MOD. ND325 CE, DIAM.  
450X2000 MM**

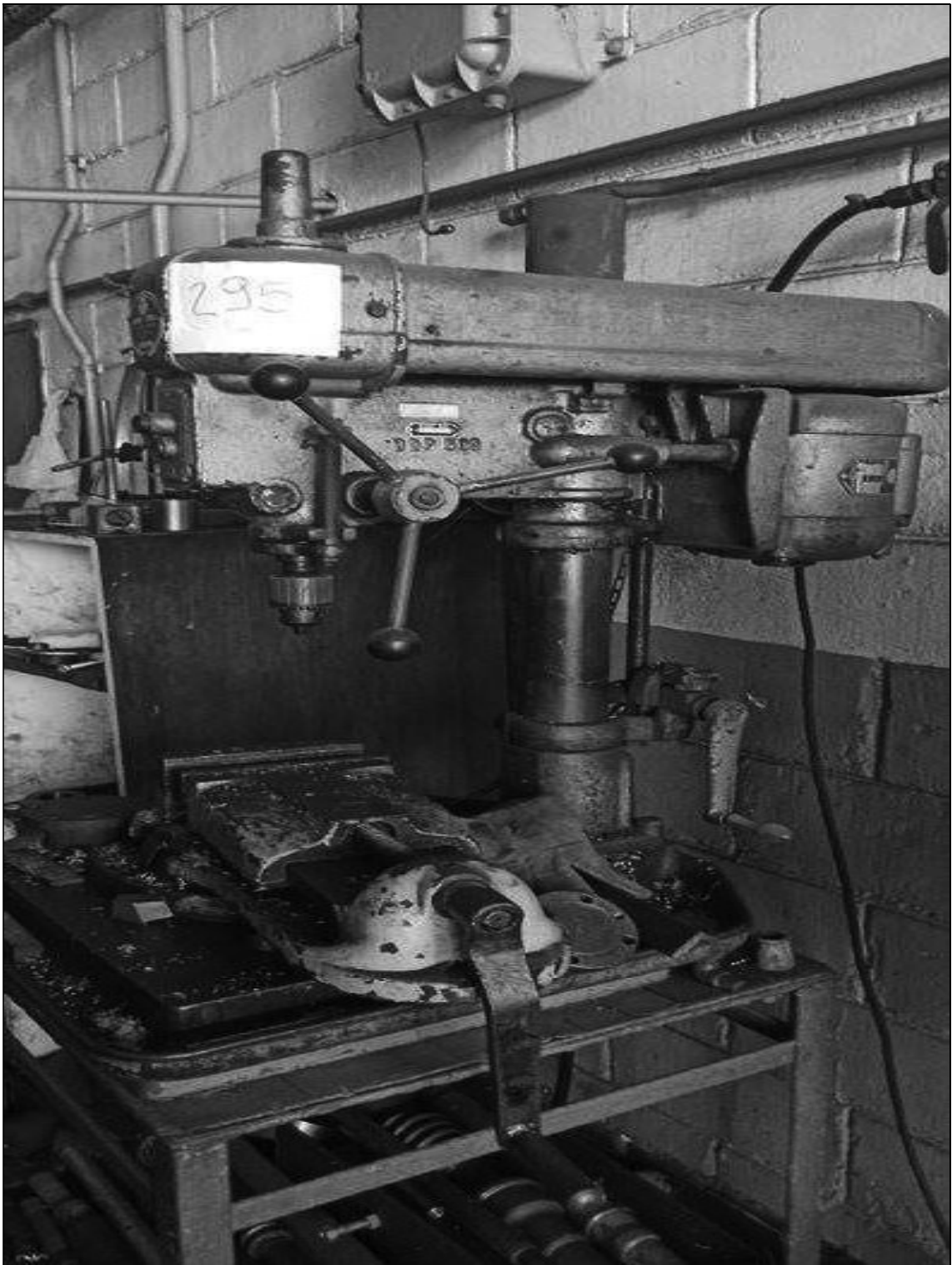

**ITEM 1,095 – VISTA DA FURADEIRA DE BANCADA, FAB. WALKER TURNER, AVANÇO  
100 MM**



**ITEM 1,095 – VISTA DA FURADEIRA DE BANCADA, FAB. WALKER TURNER, AVANCO  
100 MM**

---

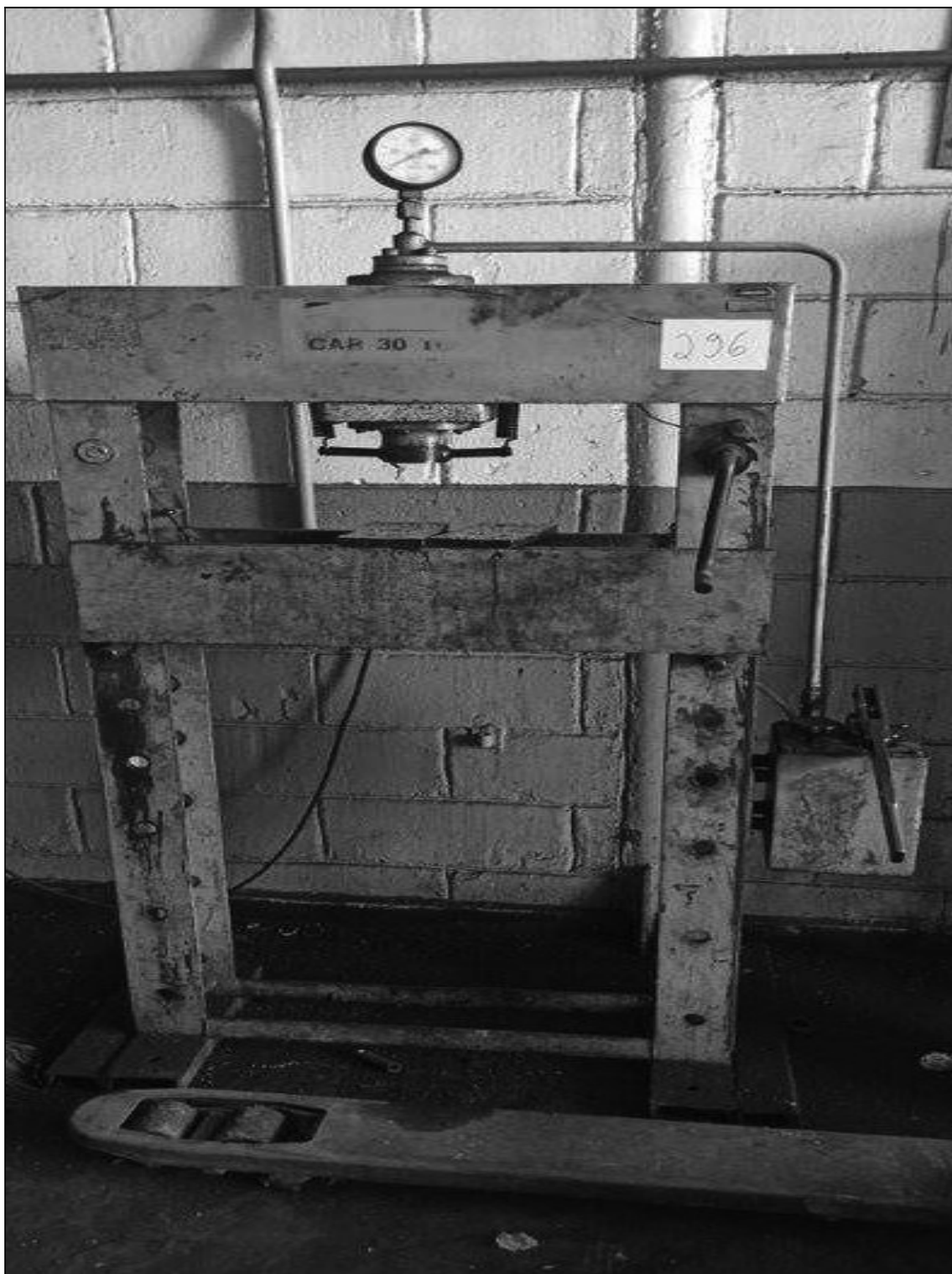

ITEM 1,096 – VISTA DA PRENSA HIDRAULICA, CAPAC. 30 T

---



**ITEM 1,097 – VISTA DO TORNO MECANICO, FAB. ROMI, MOD. S30, DIAM. 500X3000 MM**



ITEM 1,097 – VISTA DO TORNO MECANICO, FAB. ROMI, MOD. S30, DIAM. 500X3000 MM



**ITEM 1,098 – VISTA DA MOTO ESMERIL DE DUPLO REBOLO, MOTOR ELETRICO POT. 1,0 CV**

---





**ITEM 1,099 – VISTA DA FURADEIRA DE COLUNA, FAB. ITATIAIA, AVANÇO VERTICAL  
100 MM, CAPAC. 1/8-5/8 POL, N. SERIE 1038**

---



ITEM 1,100 – VISTA DA ESTUFA DE ELETRODOS, FAB. INFINIT, MOD. ER50, CAP. 50 KG



**ITEM 1,101 – VISTA DO RETIFICADOR DE SOLDA, FAB. WHITE MARTINS, MOD. RS-425.NM**

---



ITEM 1,102 – VISTA DO MICROSCOPIO, FAB. BUCHI, N. SERIE 10488

---



**ITEM 1,103 – VISTA DA ESTUFA INCUBADORA, FAB. FANEM, MOD. 347CD, DIM. 800X900X1800 MM, N. SERIE TP3174**

---



**ITEM 1,103 – VISTA DA ESTUFA INCUBADORA, FAB. FANEM, MOD. 347CD, DIM. 800X900X1800 MM, N. SERIE TP3174**



**ITEM 1,104 – VISTA DA CAPELA PARA LABORATORIO, MADEIRA, REVEST. EM CEREJEIRA COM INTERIOR EM AZULEJO COM 3 PORTAS, DIM. 1500X760X2600 MM**



**ITEM 1,104 – VISTA DA CAPELA PARA LABORATORIO, MADEIRA, REVEST. EM CEREJEIRA COM INTERIOR EM AZULEJO COM 3 PORTAS, DIM. 1500X760X2600 MM**

---





**ITEM 1,105 – VISTA DA CAPELA PARA LABORATORIO, MADEIRA, REVEST. EM CEREJEIRA COM INTERIOR EM AZULEJO COM 3 PORTAS, DIM. 1500X760X2600 MM**

---



**ITEM 1,105 – VISTA DA CAPELA PARA LABORATORIO, MADEIRA, REVEST. EM CEREJEIRA COM INTERIOR EM AZULEJO COM 3 PORTAS, DIM. 1500X760X2600 MM**



**ITEM 1,106 – VISTA DA BANCADA DE MADEIRA PARA BALANCA, REVEST. EM LAMINADO MELAMINICO, DIM. 1000X800X750 MM**

---



ITEM 1,107 – VISTA DO DOSIMAT, FAB. METROHM, MOD. 665 DOSIMAT, N. SERIE 8P5/193

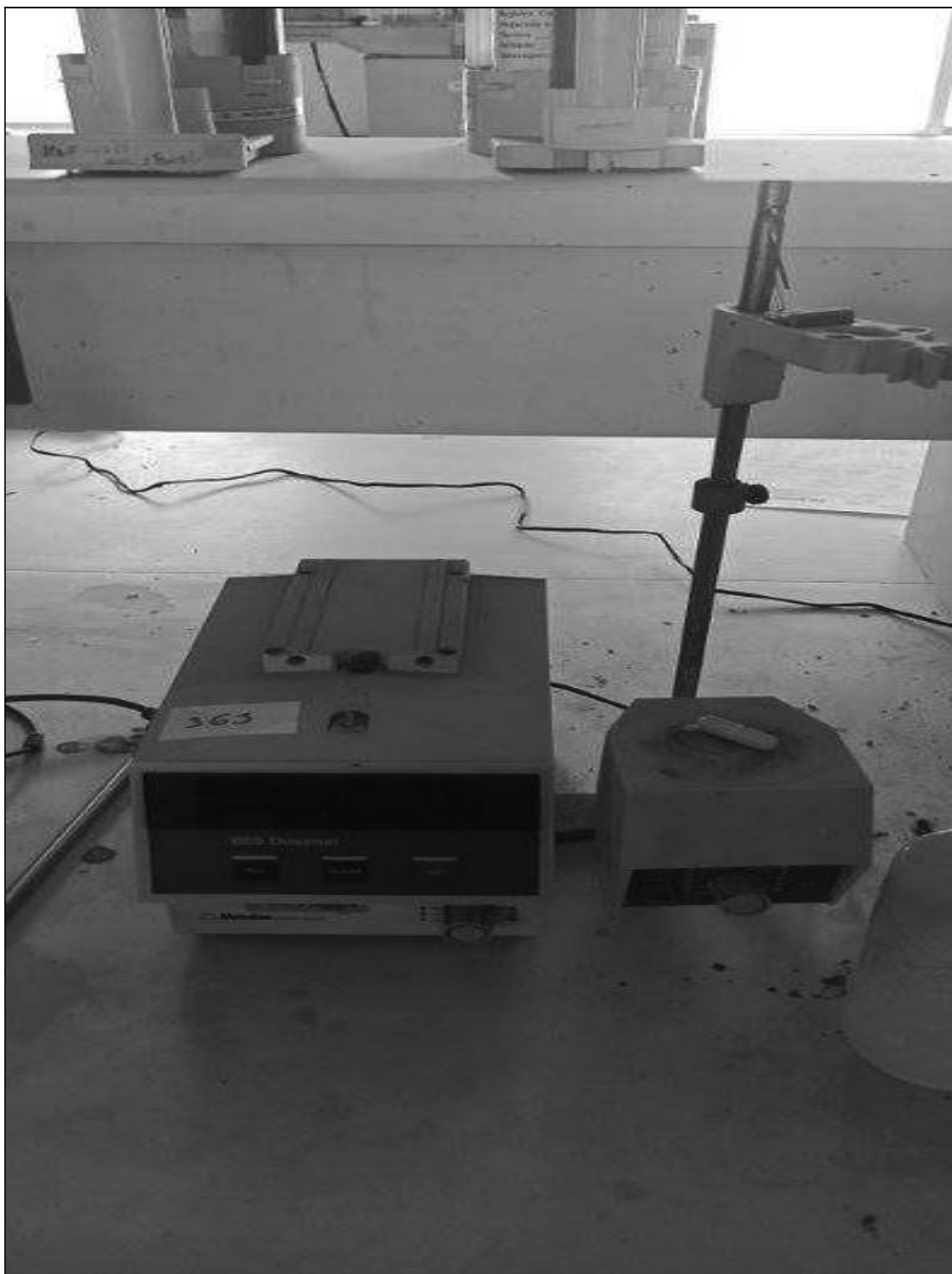

**ITEM 1,108 – VISTA DO DOSIMAT, FAB. METROHM, MOD. 665 DOSIMAT, N. SERIE 8P5/487**

---



ITEM 1,109 – VISTA DA BALANCA DE PRECISAO, FAB. SHIMADZU, MOD. AUW220D, N. SERIE D450012094

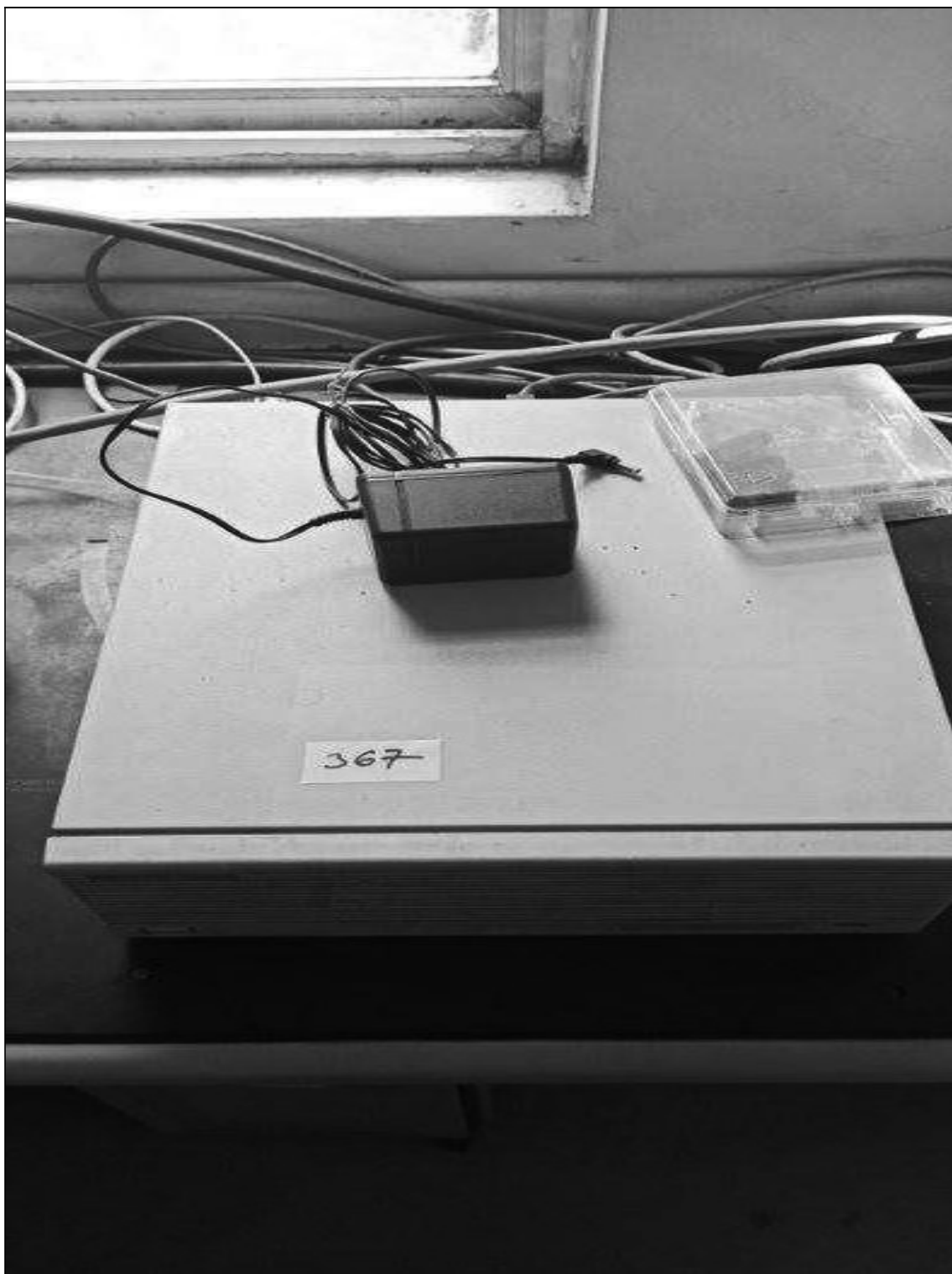

**ITEM 1,110 – VISTA DO AUTOSAMPLER, FAB. CONTROLER, MOD. HP G1512A, N. SERIE 3601A04096**

---



**ITEM 1,110 – VISTA DO AUTOSAMPLER, FAB. CONTROLER, MOD. HP G1512A, N. SERIE  
3601A04096**





**ITEM 1,111 – VISTA DO CROMATOGRÁFO EG A GAS, FAB. HP, MOD. 6890, SERIES US00002836**



**ITEM 1,112 – VISTA DO CHUVEIRO DE EMERGENCIA, COM  
LAVA OLHOS**



ITEM 1,112 – VISTA DO CHUVEIRO DE EMERGENCIA, COM LAVA OLHOS

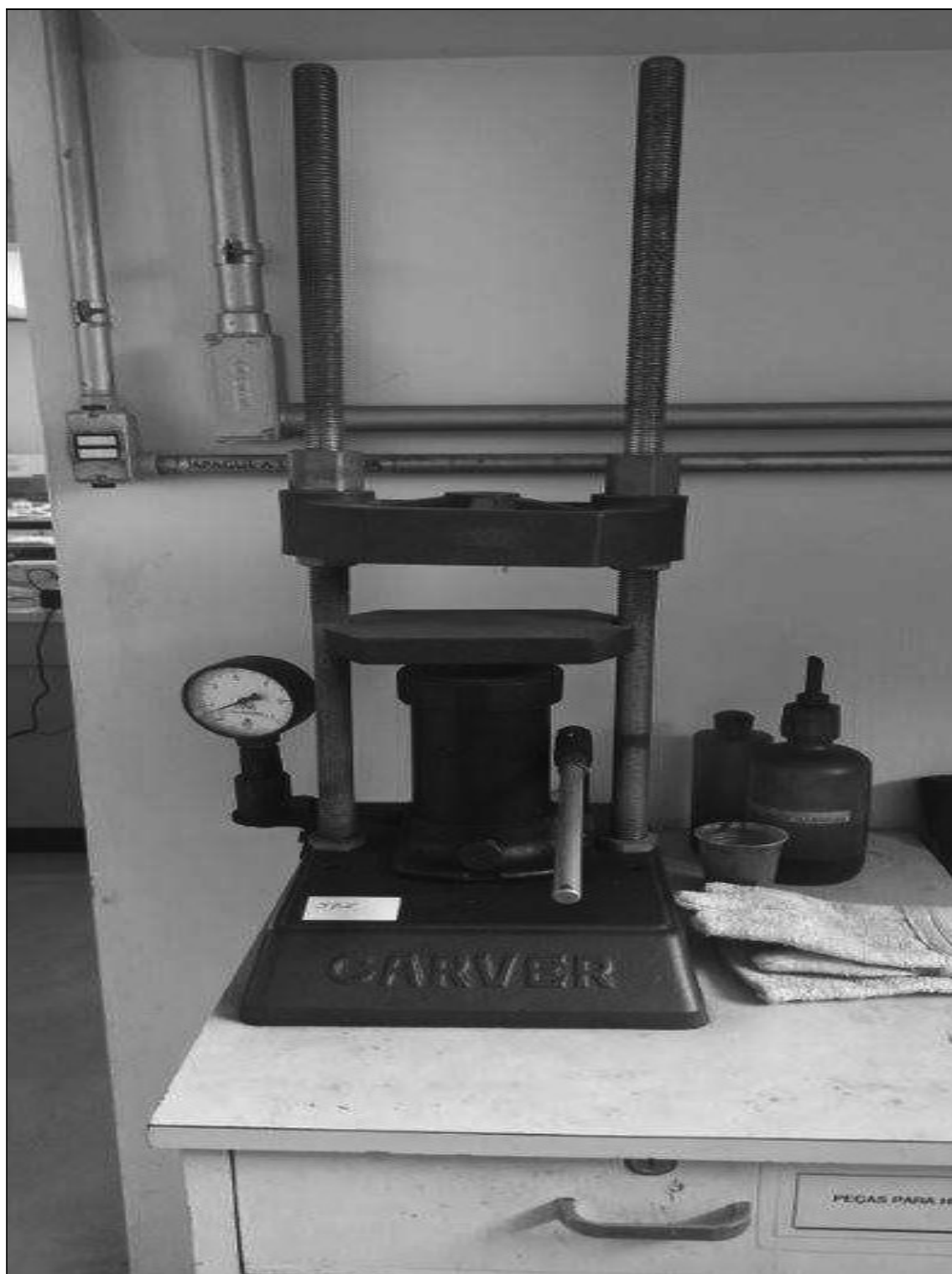

ITEM 1,113 – VISTA DA PRENSA HIDRAULICA, FAB. GARVER, 11 T, ACION. MANUAL



**ITEM 1,114 – VISTA DA ESTUFA, FAB. FANEM, MOD. 320-SE, DIM. 1050X760X1680 MM**

---

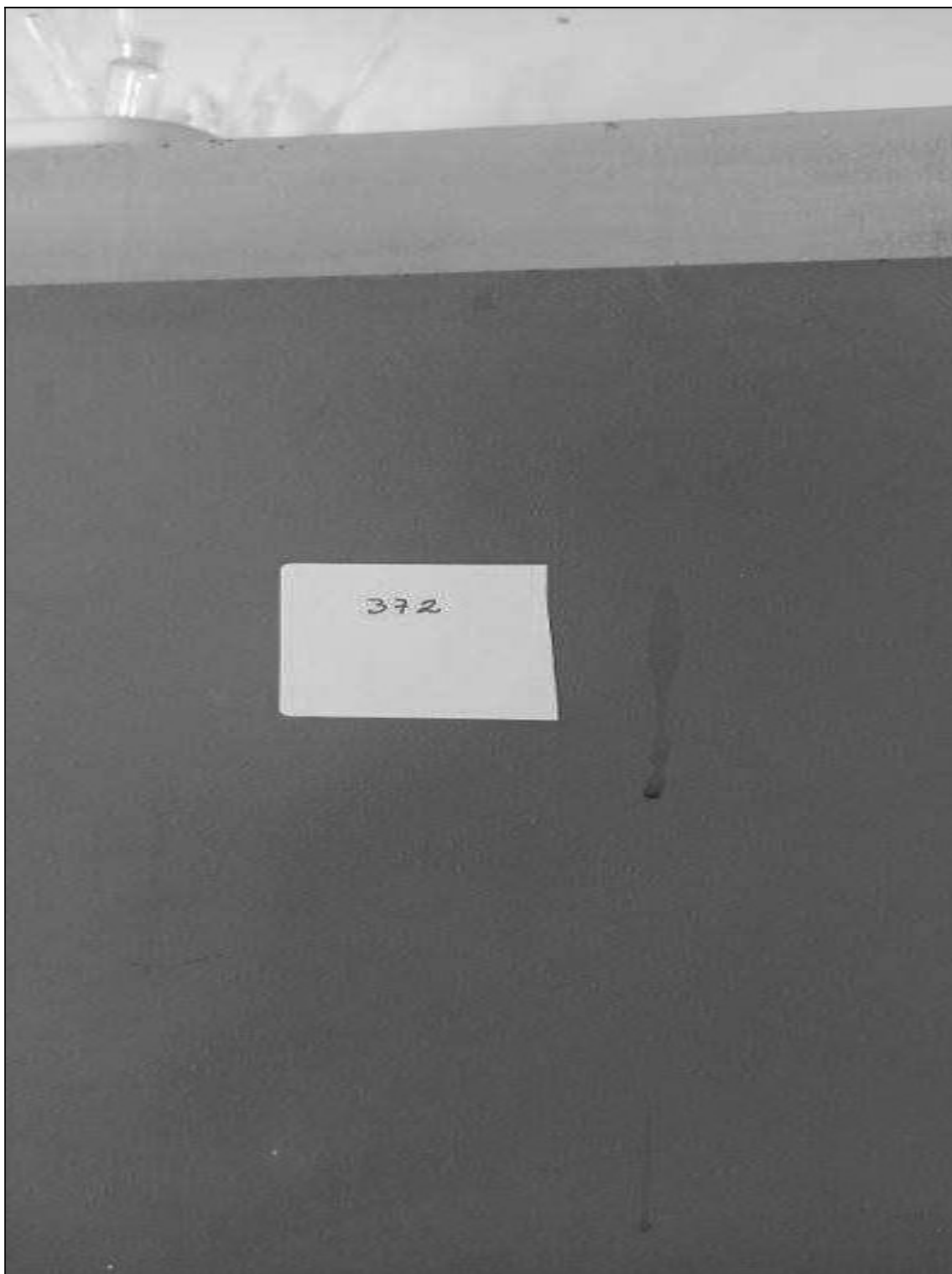

**ITEM 1,114 – VISTA DA ESTUFA, FAB. FANEM, MOD. 320-SE, DIM. 1050X760X1680 MM**

---



ITEM 1,115 – VISTA DA ESTUFA, FAB. OLIDEF, MOD. CZ, DIM. 430X380X540 MM

---



**ITEM 1,116 – VISTA DA ESTUFA A VACUO, FAB. COLE PARMER, MOD. G05-05 2-12, DIM. 500X370X400 MM**

---





**ITEM 1,117 – VISTA DO BANHO ULTRASONICO, FAB. UNIQUE, MOD. ULTRASONIC CLEANER**



**ITEM 1,118 – VISTA DO CARRINHO DE ACO, 2 PRATELEIRAS, RODIZIOS, DIM. 700X450X830 MM**

---



**ITEM 1,119 – VISTA DA COIFA DE EXAUSTAO, MAT. ACO INOX, DIM. 1520X900X890 MM, C/ SISTEMA DE EXAUSTAO**



**ITEM 1,120 – VISTA DO DETECTOR DE INCENDIO, FAB. FIRE WIRE ALARMS, MOD. MS 44 24 D**



**ITEM 1,121 – VISTA DA CAPELA, FAB. ENGELAB, REVEST. EM LAMINADO MELAMINICO, TAMPO EM CERAMICA, COM 1 PORTA DE VIDRO DE CORRER E 3 PORTAS DE ABRIR, DIM. 1500X800X2600 MM**

---



**ITEM 1,122 – VISTA DA CAPELA, FAB. ENGELAB, REVEST. EM LAMINADO MELAMINICO, TAMPO EM CERAMICA, COM 1 PORTA DE VIDRO DE CORRER E 3 PORTAS DE ABRIR, DIM. 1500X800X2600 MM**



**ITEM 1,123 – VISTA DA CAPELA, FAB. ENGELAB, REVEST. EM LAMINADO MELAMINICO, TAMPO EM CERAMICA, COM 1 PORTA DE VIDRO DE CORRER E 3 PORTAS DE ABRIR, DIM. 1500X800X2600 MM**

---



**ITEM 1,124 – VISTA DA CAPELA, FAB. ENGELAB, REVEST. EM LAMINADO MELAMINICO, TAMPO EM CERAMICA, COM 1 PORTA DE VIDRO DE CORRER E 3 PORTAS DE ABRIR, DIM. 1500X800X2600 MM**

---



**ITEM 1,124 – VISTA DA CAPELA, FAB. ENGELAB, REVEST. EM LAMINADO MELAMINICO, TAMPO EM CERAMICA, COM 1 PORTA DE VIDRO DE CORRER E 3 PORTAS DE ABRIR, DIM. 1500X800X2600 MM**

---





**ITEM 1,125 – VISTA DO AGITADOR MAGNETICO, FAB. IKA, MOD. RET-BASIC, COM AQUECIMENTO**



ITEM 1,126 – VISTA DO AGITADOR MAGNETICO, FAB. IKA, MOD. RET-BASIC, COM AQUECIMENTO



ITEM 1,127 – VISTA DA LAVADORA ULTRA SONICA, FAB. UNIQUE, MOD. USE-2800, N. SERIE 2311985



**ITEM 1,128 – VISTA DO PH METRO, FAB. METLLER TOLEDO, MOD. MA235**

---



**ITEM 1,129 – VISTA DO CROMATOGRFAO EG A GAS, FAB. HP, MOD. 6890, SERIES V500024076**

---



ITEM 1,130 – VISTA DO CHUVEIRO DE EMERGENCIA, COM LAVA OLHOS

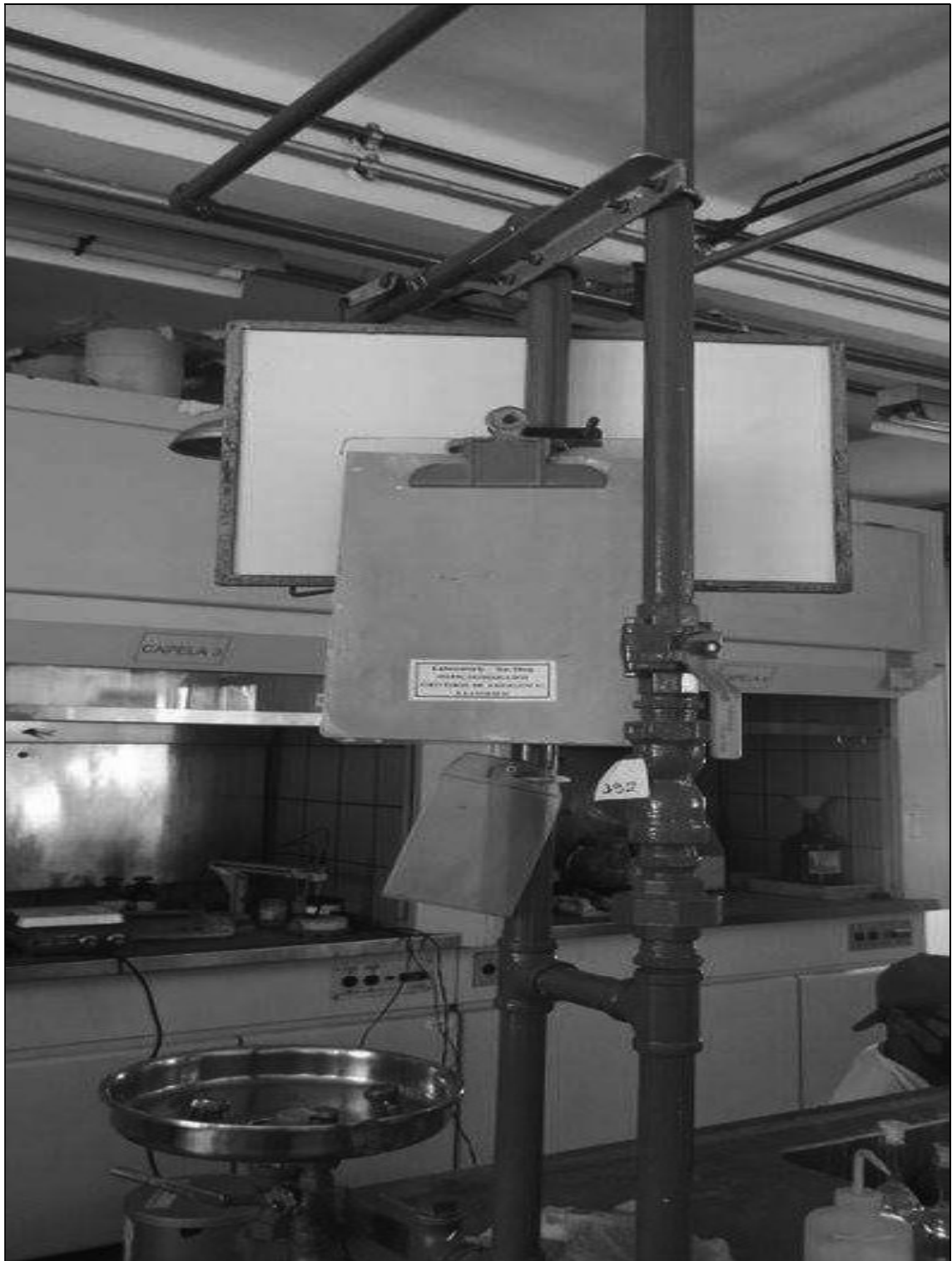

**ITEM 1,130 – VISTA DO CHUVEIRO DE EMERGENCIA, COM LAVA OLHOS**



**ITEM 1,131 – VISTA DO HPLC, FAB. HP, MOD. 1100 SERIES, ISO PUMP MOD. G1310A, NUM. SERIE US80300603, COM VWD MOD.G1314A, NUM. SERIE JP33321463**





**ITEM 1,132 – VISTA DO HPLC, FAB. HP, MOD. 1100 SERIES, DEGASSER MOD. G1311A, NUM SERIE JP72106730, COM QUATPUMP MOD. G1311A, NUM. SERIE US72102198, COM COLCOMP MOD. G1316A, NUM. SERIE US72102579, COM VWD MOD. G1314A, NUM. SERIE JP33321464**

---



**ITEM 1,133 – VISTA DO HPLC, FAB. AGILENT, MOD. 1100 SERIES, DEGASSER MOD. G1379A, NUM. SERIE JP13207986, COM QUATPUMP, MOD. G1311A, NUM. SERIE DE23922516, COM COLCOM, MOD. 61316A, NUM. SERIE DE23932699, COM VWD MOD. G1314A, NUM. DE SERIE JP24020441**



**ITEM 1,134 – VISTA DA BALANCA DE PRECISAO, FAB. METTLER TOLEDO, MOD. AB204,  
N. SERIE 1115113626**



ITEM 1,135 – VISTA DO TITROPROCESSADOR, FAB. METROHM, MOD. 682  
TITROPROCESSOR



ITEM 1,136 – VISTA DO DOSIMAT, FAB. METROHM, MOD. 665 DOSIMAT

---



**ITEM 1,137 – VISTA DA CAPELA PARA BANCADA, EM MADEIRA, DIM. 900X600X700 MM**



**ITEM 1,138 – VISTA DO HPLC, FAB. AGILENT, MOD. 1100 SERIES, ISO PUMP MOD. G1310A, NUM. SERIE DE91602657, COM COLCAM MOD. 61316A, NUM. SERIE DE03015794, COM VWD NUM. SERIE JP92111923**



**ITEM 1,139 – VISTA DO BANHO ULTRA TERMOSTATIZADO, FAB. MARCONI, MOD. MA184, N. SERIE 9815138**

---





ITEM 1,140 – VISTA DO BANHO TERMOSTATICO, FAB. , MOD. PHOENIX



ITEM 1,141 – VISTA DO BANHO TERMOSTATICO, FAB. HAAKE, MOD. B3



**ITEM 1,142 – VISTA DA BANCADA DE MADEIRA PARA LABORATORIO EM L, REVEST. EM LAMINADO MELANINICO, 7 PORTAS E 5 GAVETAS, DIM. 7150X700X900/1400X700X900 MM**



**ITEM 1,143 - VISTA DA BANCADA PARA LABORATORIO, MADEIRA, REVEST. EM LAMINADO MELAMINICO, PIA EM GRANITO, 2 PORTAS, DIM. 1000X700X900 MM**



**ITEM 1,144 – VISTA DA BANCADA EM L, DE MADEIRA REVEST. EM LAMINADO MELAMINICO, 2 PORTAS, DIM. 1200X1200MM**

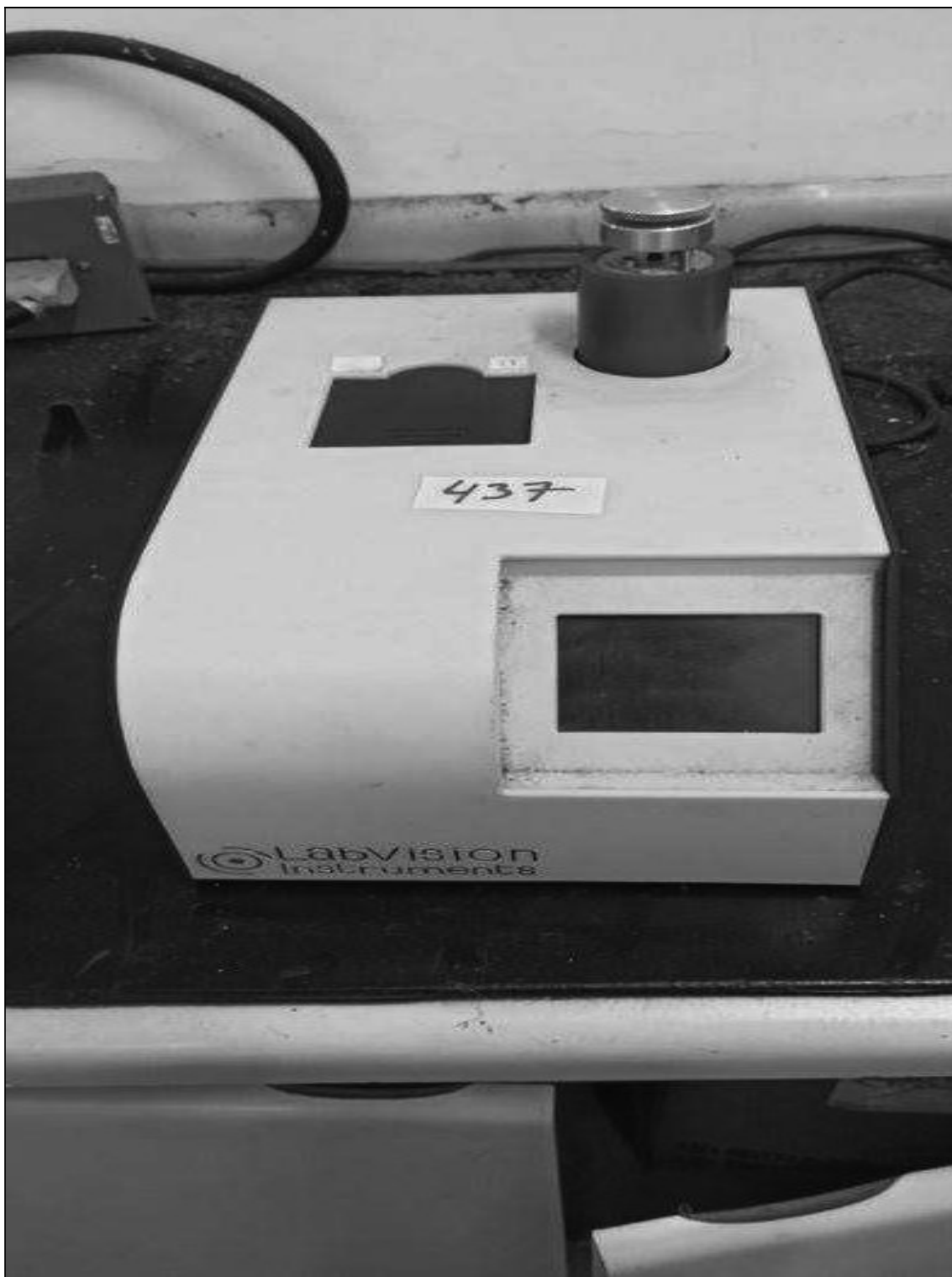

ITEM 1,145 – VISTA DO AQUECEDOR PARA AMOSTRAS, FAB. LABVISION

---



**ITEM 1,146 – VISTA DA ESTUFA ELETRICA, FAB. SIGMA, MOD. EERE-100, 15 KW, DIM. 600X600X1200 MM**



ITEM 1,147 – VISTA DO PAINEL DE COMANDO, DIM. 1200X600X1700 MM

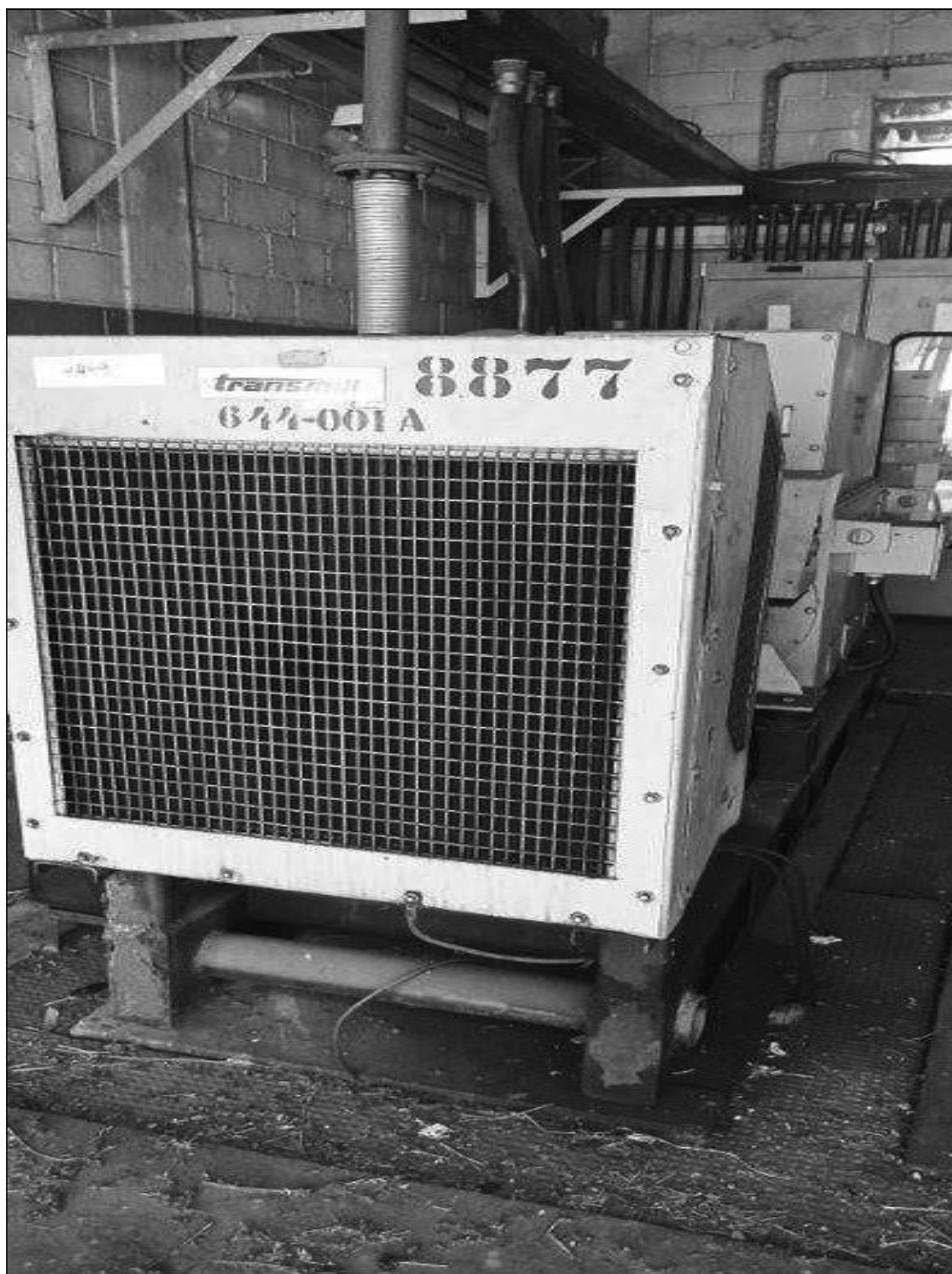

**ITEM 1,148 – VISTA DO GRUPO GERADOR, FAB. TRANSMILL, MOD. ATE/TEVE 04L 3519,  
164 KVA, 440 V, MOTOR DIESEL CUMMINS 207 HP**





ITEM 1,149 – VISTA DO PAINEL DE COMANDO, DIM. 800X600X1800 MM

---



**ITEM 1,150 – VISTA DA BANCADA DE TESTES DE INSTRUMENTAÇÃO, MAT. AÇO, COM 2 MANOMETROS, DIM. 1800X900X1400 MM**

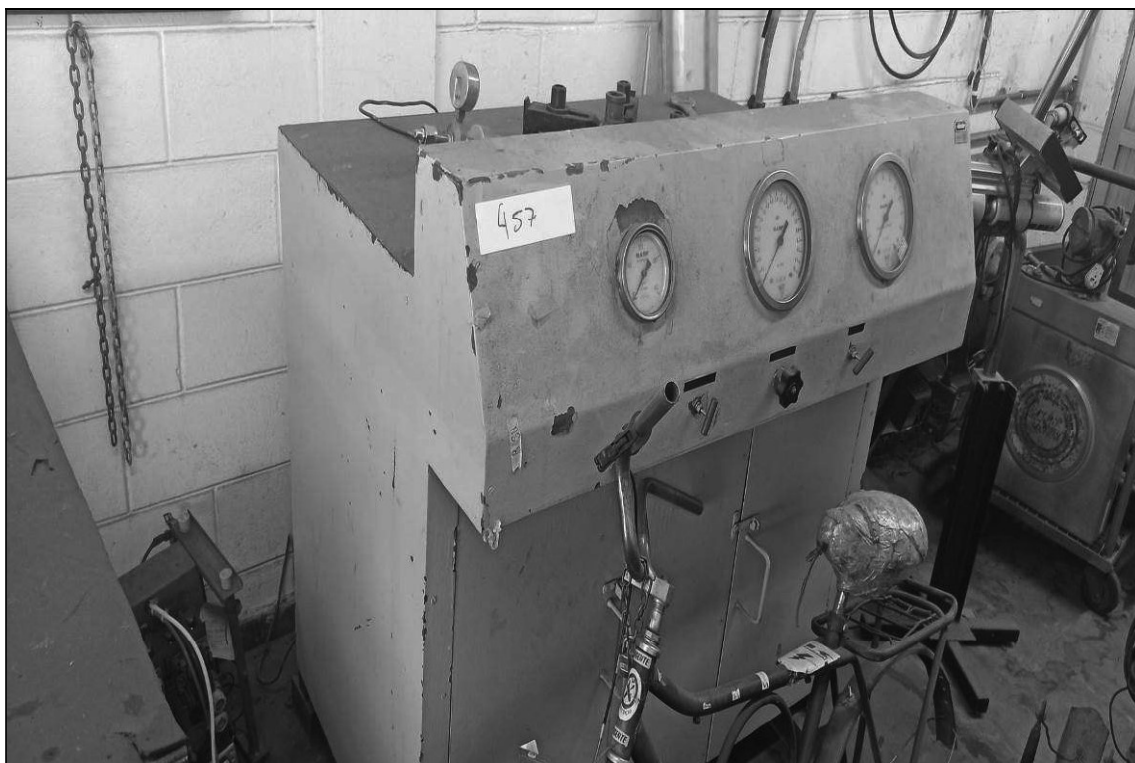

**ITEM 1,151 – VISTA DA BANCADA DE TESTES EM VALVULAS, 3 MANOMETROS, DIM. 1400X1100X1300 MM**



**ITEM 1,152 – VISTA DO GRUPO DE GERADOR, FAB. STEMAC, 100/110 KVA, MOTOR PERKINS 6 CILINDROS, N. SERIE 110086795**

---



ITEM 1,153 – VISTA DO GALAO EM ACO INOX, DIAM. 270X320 MM

---



**ITEM 1,154 – VISTA DO GALAO EM ACO INOX, DIAM. 270X320 MM**



**ITEM 1,155 – VISTA DO COMPRESSOR, FAB. FANEM, MOD. CL, ACION. MOTOR ELETRICO 0.5 CV, N. SERIE DB8253**

---



ITEM 1,156 – VISTA DO CHUVEIRO DE EMERGENCIA, COM LAVA OLHOS



**ITEM 1,156 – VISTA DO CHUVEIRO DE EMERGENCIA, COM LAVA OLHOS**

---



ITEM 1,157 – VISTA DO AGITADOR MECANICO, FAB. IKA, MOD. RW20, N. SERIE 807556





**ITEM 1,158 – VISTA DO AGITADOR MECANICO, FAB. IKA, MOD. RW20, N. SERIE 07.017094**

---



**ITEM 1,159 – VISTA DA BALANCA DE PRECISAO, FAB. SHIMADZU, MOD. AUV220D, N. SERIE D305500002**

---



**ITEM 1,160 – VISTA DO CROMATOGRÁFO HPLC, FAB. HP, MOD. 6890, SERIES US00023849**

---



**ITEM 1,160 – VISTA DO CROMATOGRFAO HPLC, FAB. HP, MOD. 6890, SERIES US00023849**

---

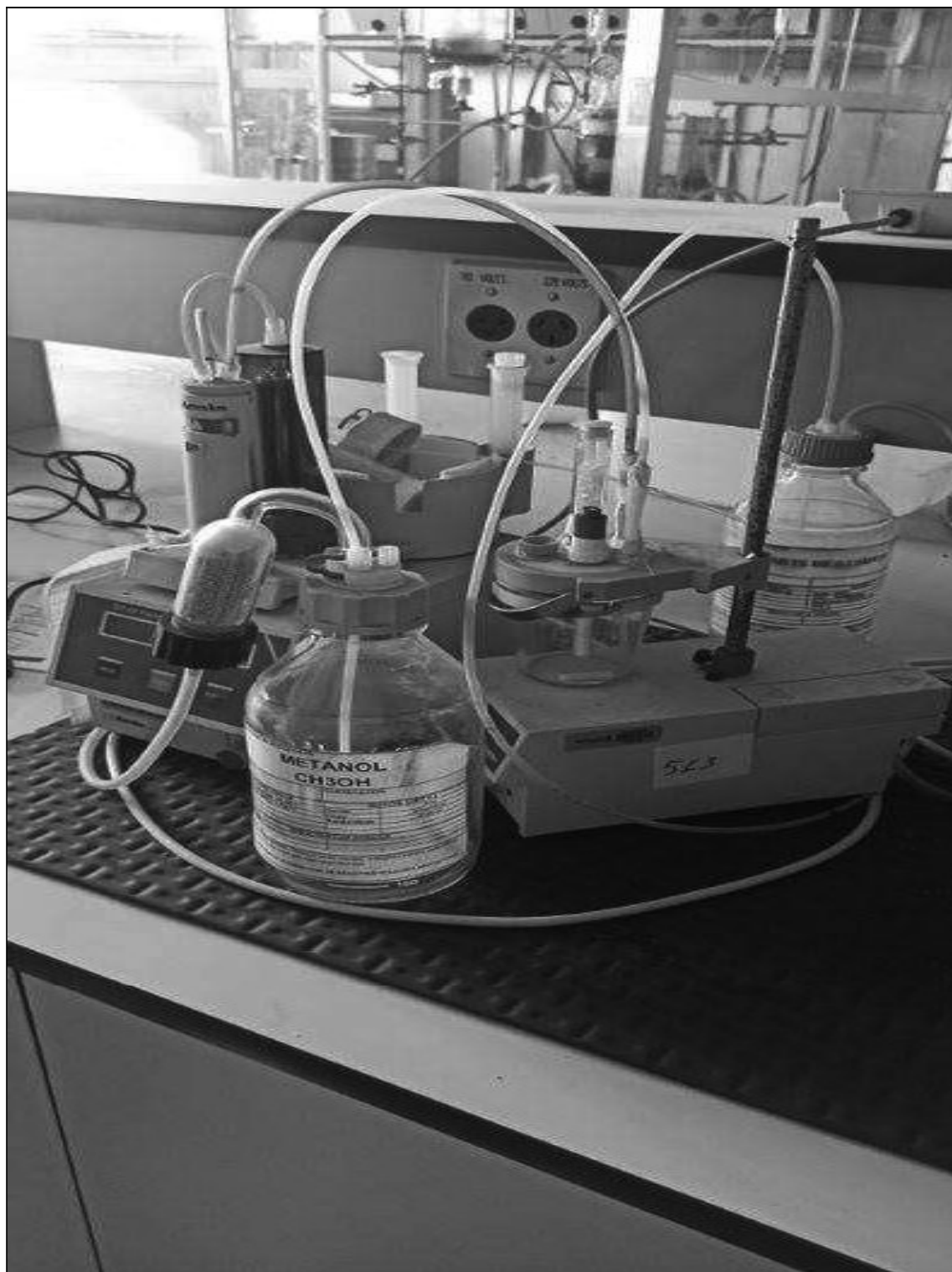

**ITEM 1,161 – VISTA DO AGITADOR MAGNETICO E KARL FISHER, FAB. METROHM,  
MOD. TI STAND 703**



**ITEM 1,161 – VISTA DO AGITADOR MAGNETICO E KARL FISHER, FAB. METROHM,  
MOD. TI STAND 703**



**ITEM 1,162 – VISTA DO PH METRO, FAB. METLLER TOLEDO, MOD. MA235, N. SERIE 201351M**

---



**ITEM 1,163 – VISTA DO AGITADOR MAGNETICO, FAB. IKA, MOD. CERAMAG, COM AQUECIMENTO, N. SERIE 03.111607**





**ITEM 1,164 – VISTA DA BALANCA DE PRECISAO, FAB. MARTE, MOD. AS-5000-C, CARGA MAX. 5000 G, DIV. 0.1 G, N. SERIE 20213**

---



**ITEM 1,165 – VISTA DA BOMBA DE VACUO, FAB. VACUUBRAND, MOD. CVC2, ACION. MOTOR ABM, TIPO 4EKF63CX-4, N. SERIE 24549919**



**ITEM 1,166 – VISTA DA ESTUFA DE SECAGEM E ESTERILIZACAO, FAB. FANEM, MOD. 320-SE, DIM. 900X690X1240 MM**

---



**ITEM 1,167 – VISTA DA CENTRAL DE AR-CONDICIONADO, FAB. HITACHI, MOD. RP1516AV, DIM. 1860X720X1780 MM, N. SERIE 94157**

---



**ITEM 1,168 – VISTA DA ESTUFA, FAB. FANEM, MOD. 320-SE, DIM. 750X590X1190 MM**

---



ITEM 1,169 – VISTA DO BANHO MARIA, FAB. MARCONI, MOD. MA470, N. SERIE 0313584



**ITEM 1,170 – VISTA DO BANHO TERMOSTATICO, FAB. MARCONI, MOD. MA-127, COM CIRCULACAO**



**ITEM 1,171 – VISTA DO BANHO ULTRA TERMOSTATIZADO, FAB. MARCONI, MOD. MA184, N. SERIE 03151268**

---





ITEM 1,172 – VISTA DO BANHO ULTRA TERMOSTATIZADO, FAB. HAAKE, MOD. K40



**ITEM 1,173 – VISTA DA BALANCA ANALITICA, FAB. MICRONAL, MOD. B-6000, N. SERIE  
17/21**

---

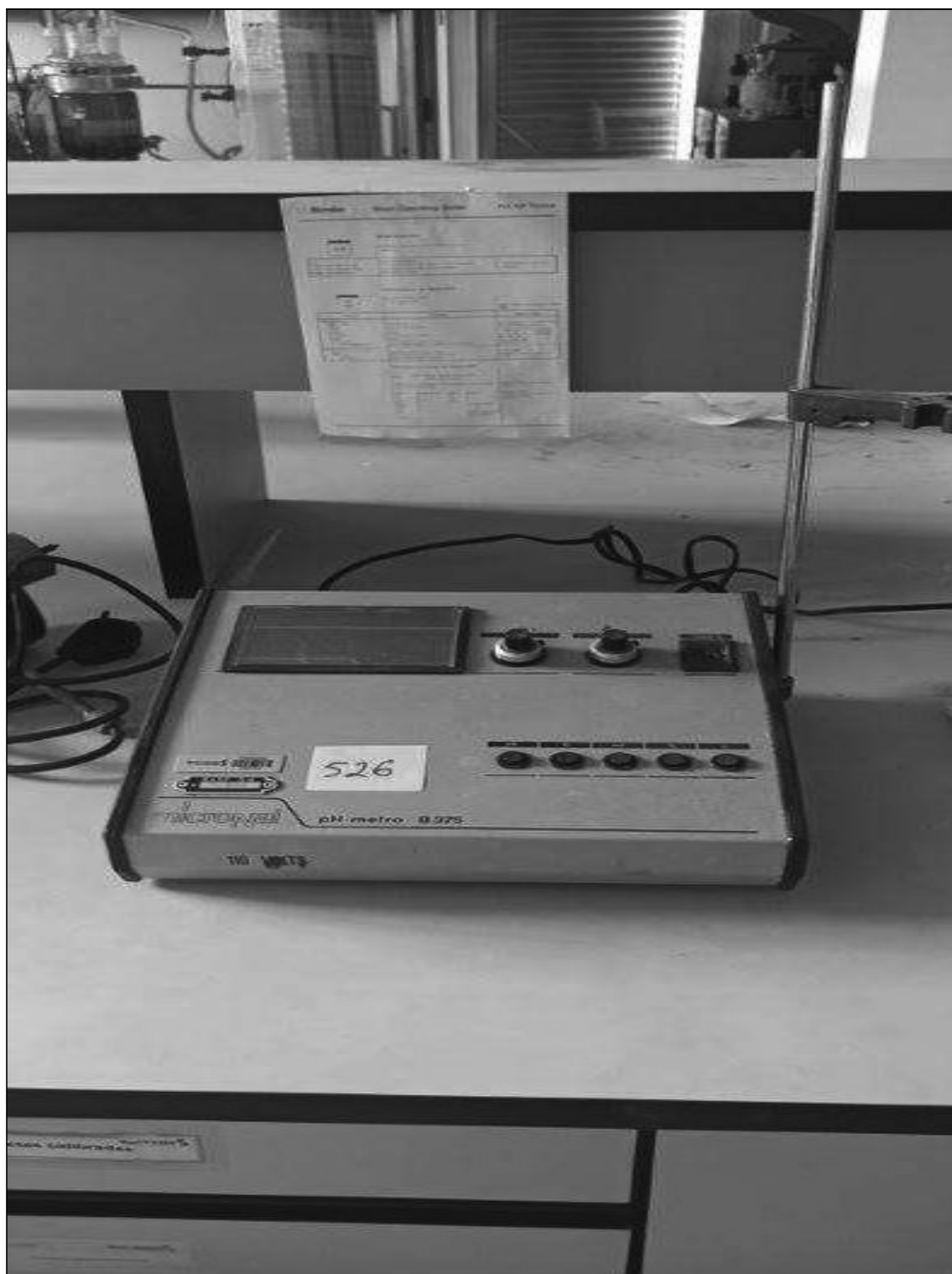

ITEM 1,174 – VISTA DO PH METRO, FAB. MICRONAL, MOD. B375



**ITEM 1,175 – VISTA DO AGITADOR MECANICO, FAB. ZIPPERER, MOD. R50D**



ITEM 1,176 – VISTA DA BOMBA DE VACUO, FAB. GAST, MOD. DAA-V175-B, N. SERIE 1102956235



**ITEM 1,177 – VISTA DO AGITADOR MECANICO, FAB. IKA, MOD. RW20DZM, N. SERIE 07017198**

---



ITEM 1,178 – VISTA DA CADEIRA GIRATORIA FIXA, TIPO CAIXA, REVEST. EM COURVIN



**ITEM 1,179 – VISTA DO ARMARIO CORTA FOGO, EM ACO, 2 PORTAS, DIM. 1,00 X 0,50 X 1,00 M**





ITEM 1,180 – VISTA DO ARMARIO CORTA FOGO, EM ACO, 2 PORTAS, DIM. 1,00 X 0,50 X 1,00 M

---



**ITEM 1,181 – VISTA DO ARMARIO DE MADEIRA, REVEST. EM LAMINADO MELAMINICO, 2 PORTAS, DIM. 1.00 X 0.50 X 2.10 M**

---



**ITEM 1,182 – VISTA DO BALCAO DE MADEIRA, REVEST. EM LAMINADO MELAMINICO,  
2 PORTAS, 1 PIA ACO INOX, DIM. 1.04 X 0.70 X 0.90 M**

---



**ITEM 1,183 – VISTA DO ARMARIO DE MADEIRA, REVEST. EM LAMINADO MELAMINICO, 2 PORTAS, DIM. 1.00 X 0.50 X 2.00 M**

---



**ITEM 1,184 – VISTA DA PIA COM TAMPO EM INOX, GABINETE EM MADEIRA, 2 PORTAS, DIM. 1.40 X 0.60 X 0.89 M**



**ITEM 1,185 – VISTA DO ARMARIO CORTA FOGO, 2 PORTAS, DIM. 1.00 X 0.45 X 1.00 M**

---



**ITEM 1,186 – VISTA DO ARMARIO CORTA FOGO, 2 PORTAS, DIM. 1.00 X 0.45 X 1.00 M**



**ITEM 1,187 – VISTA DA IMPRESSORA A LASER, FAB. HP, MOD. LASERJET 5**

---





ITEM 1,188 – VISTA DA IMPRESSORA DIGITAL, FAB. OLYMPUS, MOD. P-330N, N. SERIE 3202106



ITEM 1,189 – VISTA DO SCANNER, FAB. HP, MOD. SCANJET 5550 C, N. SERIE CN27JS50ZT

---



ITEM 1,190 – VISTA DO ESTABILIZADOR DE TENSAO, FAB. ZAEL, MOD. Z2002B

---



**ITEM 1,191 – VISTA DO ESTABILIZADOR DE TENSAO, FAB. CS, MOD. CG-04, 3000 W**



**ITEM 1,192 – VISTA DO ESTABILIZADOR DE TENSAO, FAB. CS, MOD. CG-04, 3000 W**



**ITEM 1,193 – VISTA DO ESTABILIZADOR DE TENSAO, FAB. CS, MOD. CG-04, 3000 W**



**ITEM 1,194 – VISTA DO SWITCH, FAB. 3COM, MOD. SUPERSTACK II 1000, 12 PORTAS**

---



**ITEM 1,195 – VISTA DA AUTOCLAVE, FAB. PHOENIX, MOD. AV-50**

---



**ITEM 1,195 – VISTA DA AUTOCLAVE, FAB. PHOENIX, MOD. AV-50**

---



ITEM 1,196 – VISTA DO PTFE TUBING PUMP, FAB. COLE PARMER, 77390-00





**ITEM 1,197 – VISTA DA BOMBA DE VACUO, FAB. LEYBOUD - HERAUS, D16A**



ITEM 1,198 – VISTA DO BANHO MARIA, FAB. HAAKE, MOD. F6



**ITEM 1,199 – VISTA DO ESTABILIZADOR DE TENSAO, FAB. ZAEL, MOD. Z2002B**

---



ITEM 1,200 – VISTA DO PTFE TUBING PUMP, FAB. COLE PARMER, 77390-00



ITEM 1,200 – VISTA DO PTFE TUBING PUMP, FAB. COLE PARMER, 77390-00



ITEM 1,201 – VISTA DO PTFE TUBING PUMP, FAB. COLE PARMER, 77390-00



ITEM 1,202 – VISTA DO GALAO EM ACO INOX, DIAM. 270X320 MM

---



ITEM 1,203 – VISTA DA BANCADA DE FLUXO LAMINAR, FAAB. PACHANE, MOD PA300

---





**ITEM 1,204 – VISTA DA ESTUFA, FEB. DELEO, MOD. B40**

---



ITEM 1,205 – VISTA DO AGITADOR MAGNETICO, FAB. IKA, MOD. BIG SQUID, DIAM. 200 MM, N. SERIE 3.209.027



ITEM 1,206 – VISTA DA BALANCA ANALITICA, FAB. MARTE, MOD. AS5500C



ITEM 1,207 – VISTA DO AGITADOR MECANICO, FAB. FISATOM, MOD. 722B



ITEM 1,208 – VISTA DO AGITADOR MECANICO, FAB. PEMEM, MOD. AG200VM

---



**ITEM 1,209 – VISTA DO ANALISADOR DE TAMANHO DE PARTICULAS, FAB. MALVERN,  
MOD. ADA2000**



**ITEM 1,210 – VISTA DO BANHO PARA VISCOSIDADE CINEMATICA, FAB. PETROTEST, MOD. ST25**



**ITEM 1,211 – VISTA DO BANHO MARIA COM CIRCULAÇÃO, FAB. NOVA TECNICA, MOD. NT271**





ITEM 1,212 – VISTA DO PEAGAMETRO, FAB. INOLAB, MOD. TERMINAL LEVEL 3

---



ITEM 1,213 – VISTA DO HOMOGENIZADOR DE AMOSTRAS, FAB. VORTEX GENE, MOD. G560



**ITEM 1,214 – VISTA DO GALAO EM ACO INOX, DIAM. 270X320 MM**

---



ITEM 1,215 – VISTA DO ESTABILIZADOR DE TENSAO, FAB. TS SHARA, MOD. EVS PROF  
3000

---



ITEM 1,216 – VISTA DO ESTABILIZADOR DE TENSAO, FAB. TS SHARA, MOD. EVS PROF  
3000

---



**ITEM 1,217 – VISTA DO HPLC, FAB. AGILENT, MOD. 1100 SERIES, ISO PUMP MOD. G1310A, NUM. SERIE DE91602657, COM COLCAM MOD. 61316A, NUM. SERIE DE03015794, COM VWD NUM. SERIE JP92111923**

---



ITEM 1,218 – VISTA DA CENTRIFUGA, FAB. ELETELE, MOD. ZTU22P



**ITEM 1,219 – VISTA DO ESTABILIZADOR DE TENSAO, FAB. MEGA TEC, MOD. AV 3000**





ITEM 1,220 – VISTA DA BOMBA PARA HPLC, FAB. WATERS, MOD. 510 PUMP



ITEM 1,221 – VISTA DO TUNABLE ABSORBANCE DETECTOR, FAB. WATERS, MOD. 486



ITEM 1,222 – VISTA DO DOSIMAT, FAB. METROHM, MOD. 665 DOSIMAT, N. SERIE 8P5/193



ITEM 1,223 – VISTA DO DISSOLVED OXYGEN, FAB. METTLER TOLEDO, MOD. SG6



ITEM 1,224 – VISTA DO DISSOLVED OXYGEN, FAB. HANNA, MOD. HI9146



ITEM 1,225 – VISTA DO DISSOLVED OXYGEN, FAB. HANNA, MOD. HI9146



ITEM 1,226 – VISTA DA BALANCA ANALITICA, FAB. METTLER, MOD. PB3002S



ITEM 1,227 – VISTA DO VISCOSIMETRO, FAB. BROOKFIELD, MOD. LVT





ITEM 1,228 – VISTA DA BALANCA ANALITICA, FAB. METTLER, MOD. VIPER SW 35



**ITEM 1,229 – VISTA DO ESTABILIZADOR DE TENSÃO, FAB. INSTRUMENTOS CIENTÍFICOS CG, MOD. CG-04**



**ITEM 1,230 – VISTA DO ANALISADOR DE TAMANHO DE PARTICULAS, FAB. MALVERN, MOD. HYDRO2000S**



**ITEM 1,231 – VISTA DO ESTABILIZADOR DE TENSAO, FAB. ZAEL, MOD. Z2002B**

---



ITEM 1,232 – VISTA DO ESTABILIZADOR DE TENSAO, FAB. ZAEL, MOD. Z2002B

---



ITEM 1,233 – VISTA DO ESTABILIZADOR DE TENSAO, FAB. ZAEL, MOD. Z2002B



ITEM 1,234 – VISTA DO ESTABILIZADOR DE TENSAO, FAB. ZAEL, MOD. Z2002B

---



ITEM 1,235 – VISTA DO ESTABILIZADOR DE TENSAO, FAB. TS SHARA, MOD. EVS PROF  
3000

---



**ITEM 1,236 – VISTA DO AGITADOR MAGNETICO, FAB. IKA, MOD. BIG SQUID, DIAM. 200 MM, N. SERIE 3.209.027**



**ITEM 1,237 – VISTA DO AGITADOR MAGNETICO, FAB. IKA, MOD. BIG SQUID, DIAM. 200 MM, N. SERIE 3.209.027**

---





ITEM 1,238 – VISTA DO AGITADOR MAGNETICO, FAB. IKA, MOD. BIG SQUID, DIAM. 200 MM, N. SERIE 3.209.027

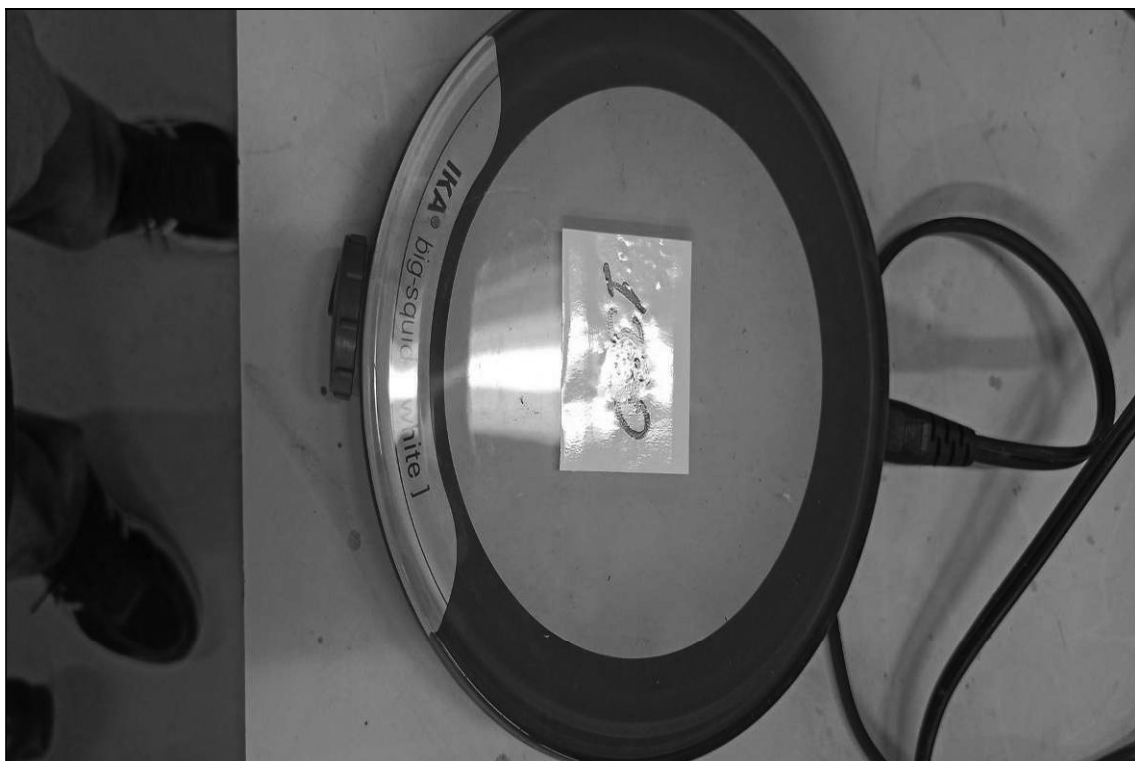

ITEM 1,239 – VISTA DO AGITADOR MAGNETICO, FAB. IKA, MOD. BIG SQUID, DIAM. 200 MM, N. SERIE 3.209.027

---



**ITEM 1,240 – VISTA DO AGITADOR MAGNETICO, FAB. IKA, MOD. BIG SQUID, DIAM. 200  
MM, N. SERIE 3.209.027**

---



ITEM 1,241 – VISTA DO AGITADOR MAGNETICO, FAB. IKA, MOD. BIG SQUID, DIAM. 200  
MM, N. SERIE 3.209.027

---



ITEM 1,242 – VISTA DO AGITADOR MAGNETICO, FAB. IKA, MOD. COLOR SQUID, DIAM. 200 MM, N. SERIE 3.209.027



**ITEM 1,243 – VISTA DO AGITADOR MAGNETICO, FAB. IKA, MOD. COLOR SQUID, DIAM. 200 MM, N. SERIE 3.209.027**

---



**ITEM 1,244 – VISTA DO AGITADOR MAGNETICO, FAB. IKA, MOD. COLOR SQUID, DIAM. 200 MM, N. SERIE 3.209.027**

---



ITEM 1,245 – VISTA DO CONDUTIVIMETRO, FAB. INOLAB, MOD. LEVEL 1

---



ITEM 1,246 – VISTA DO PH METRO, FAB. HACH, MOD. EC10





ITEM 1,247 – VISTA DO ESPECTROFOTOMETRO, FAB. HACH, MOD. DR2500

---



ITEM 1,248 – VISTA DA BALANCA, FAB. SATORIOS, MOD. BL210



**ITEM 1,249 – VISTA DA BALANCA, FAB. GEHAK, MOD. BG4004**

---



ITEM 1,250 – VISTA DO ANALIZADOR DE MISTURA ALOGENICA, FAB. METTLER TOLEDO, MOD. HR73

---



ITEM 1,251 – VISTA DA PENEIRA, FAB. PRODUTEST

---



**ITEM 1,252 – VISTA DA MUFLA DE LABORATÓRIO**



**ITEM 1,253 – VISTA DO GALAO EM ACO INOX, DIAM. 270X320 MM**

---



ITEM 1,254 – VISTA DO MIXER, FAB. VORTEX, MOD. S8223



ITEM 1,255 – VISTA DO REATOR DQO, FAB. HAAKE, MOD. COD HEAK





**ITEM 1,256 – VISTA DA CHAPA DE AQUECIMENTO, FAB. QUIMIS**



ITEM 1,257 – VISTA DO DIGESTOR DE AMOSTRA, FAB. HACH, MOD. DIGESDAHL



ITEM 1,258 – VISTA DO DIGESTOR DE AMOSTRA, FAB. HACH, MOD. DIGESDAHL



ITEM 1,259 – VISTA DO ANALIZADOR DE VOD, FAB. HACH, MOD. DODTRAK



ITEM 1,260 – VISTA DO ANALIZADOR DE VOD, FAB. HACH, MOD. DODTRAK 2



ITEM 1,261 – VISTA DA MANTA DE AQUECIMENTO, FAB. FISATON, MOD. 102



ITEM 1,262 – VISTA DA MANTA DE AQUECIMENTO, FAB. FISATON, MOD. 102



ITEM 1,263 – VISTA DA MANTA DE AQUECIMENTO, FAB. FISATON, MOD. 52



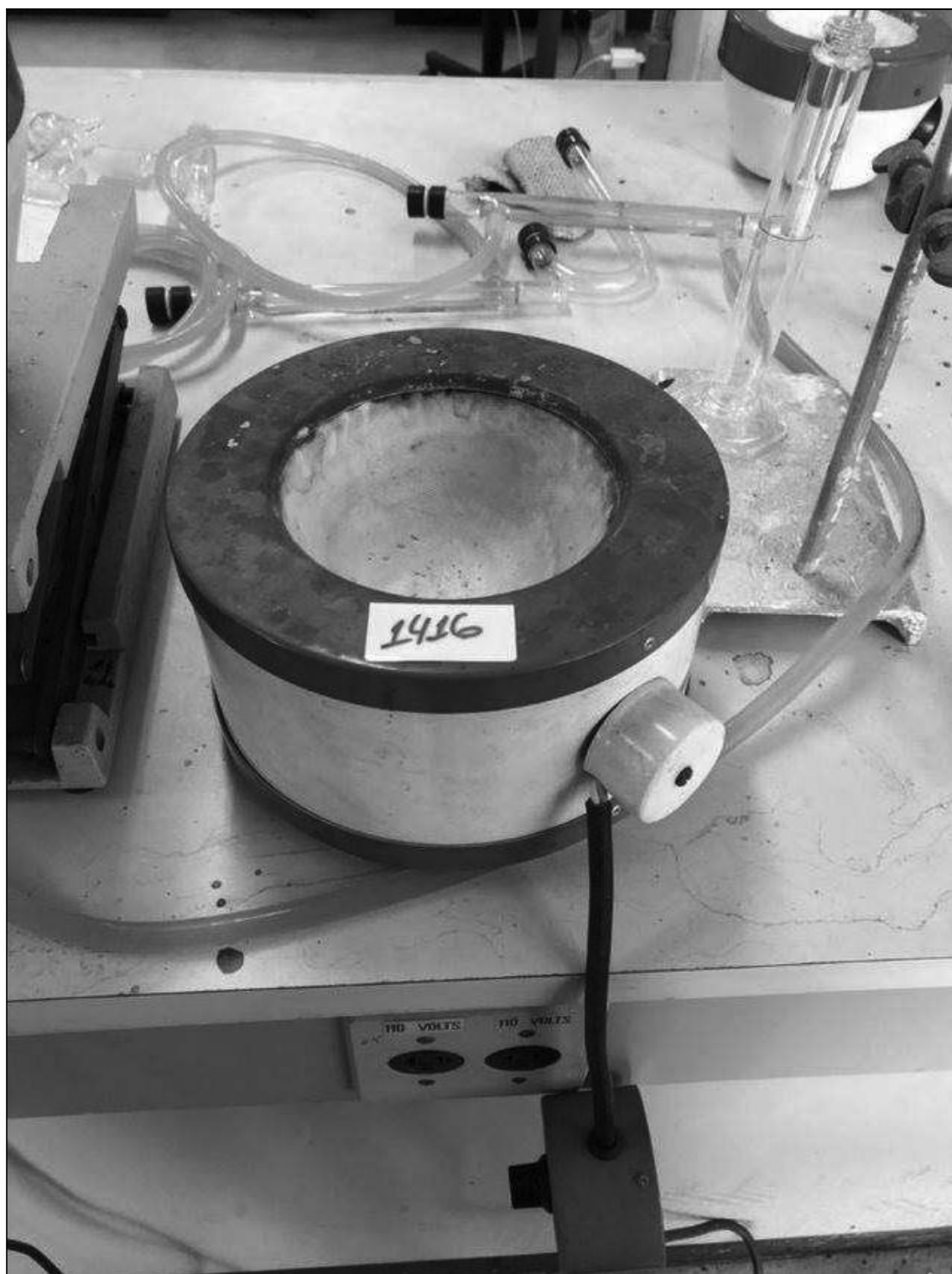

ITEM 1,264 – VISTA DA MANTA DE AQUECIMENTO, FAB. QUIMIS, MOD. Q321A15



ITEM 1,265 – VISTA DA MANTA DE AQUECIMENTO, FAB. QUIMIS, MOD. Q321A15

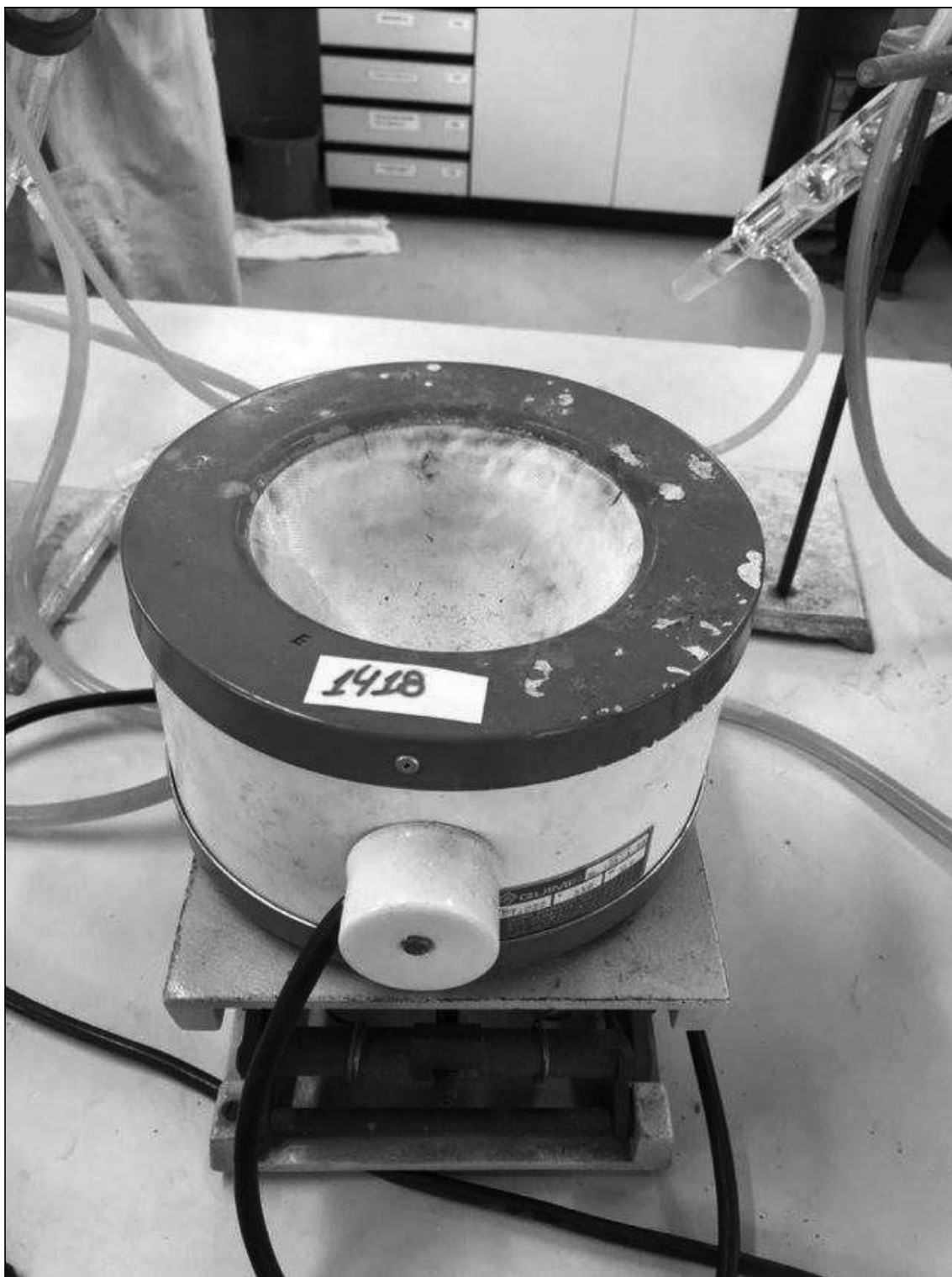

ITEM 1,266 – VISTA DA MANTA DE AQUECIMENTO, FAB. QUIMIS, MOD. Q321A15



**ITEM 1,267 – VISTA DO AGITADOR MAGNETICO, FAB. IKA, MOD. COLOR SQUID, DIAM. 200 MM, N. SERIE 3.209.027**

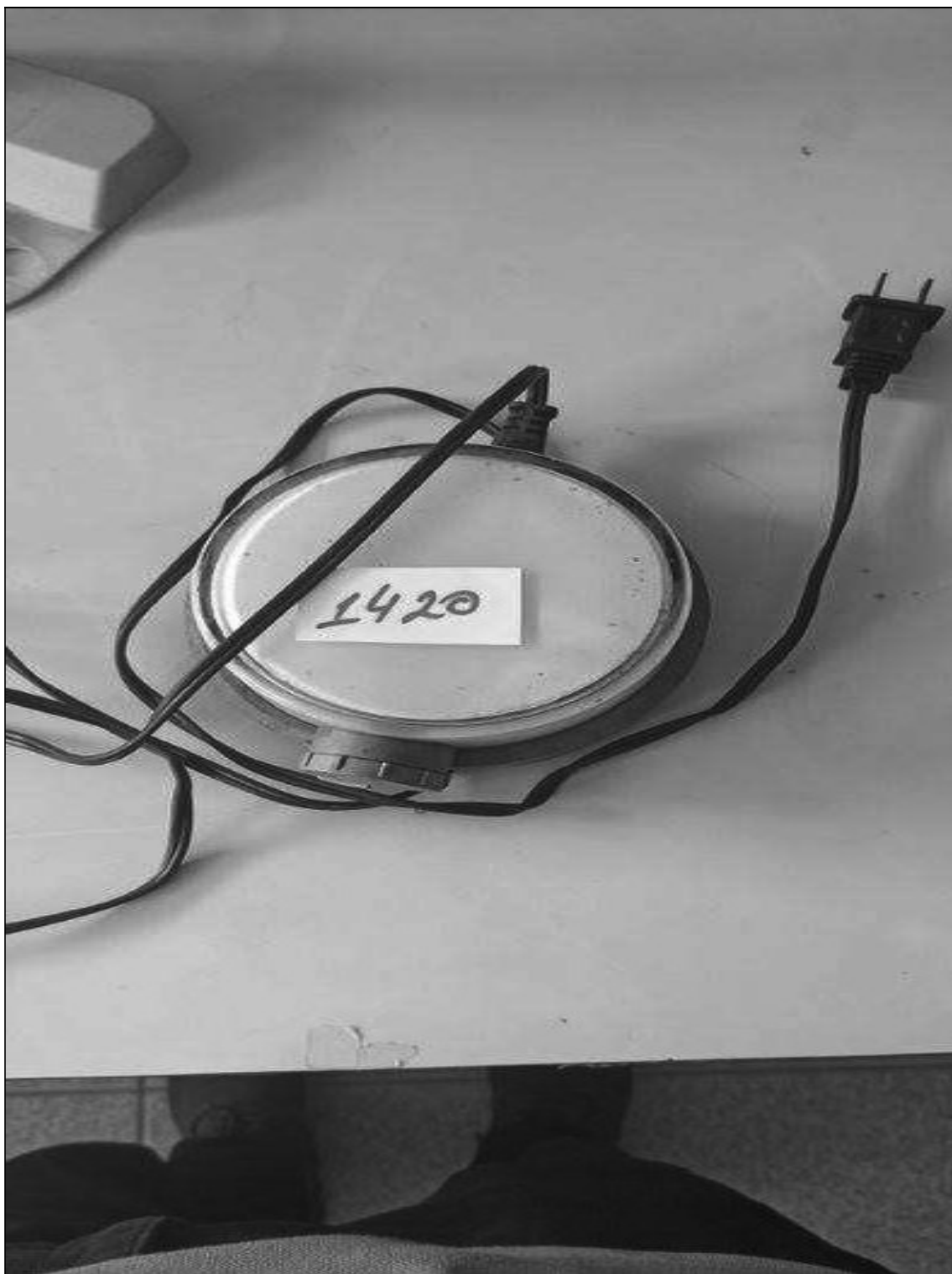

**ITEM 1,268 – VISTA DO AGITADOR MAGNETICO, FAB. IKA, MOD. COLOR SQUID, DIAM. 200 MM, N. SERIE 3.209.027**

---



**ITEM 1,269 – VISTA DO ESMERIL, FAB. WEG**

---



**ITEM 1,270 – VISTA DA BALANCA, FAB. TOLEDO, MOD. 2181FD, CARGA MAX. 750 KG**

---



**ITEM 2,001 – VISTA DO AUTOMOVEL, FAB. VOLKSWAGEN,  
MOD. GOL 1.6, PLACA LLA 1977**

---





**ITEM 2,002 – VISTA DO AUTOMOVEL, FAB. VOLKSWAGEN, MOD. GOL  
1.0, PLACA LPM 3685**

---



ITEM 2,003 - VISTA DO AUTOMOVEL, FAB. VOLKSWAGEN, MOD. KOMB 1.6, PLACA LOY 1443

---



**ITEM 2,004 – VISTA DO CAMINHAO, FAB. MERCEDES BENS, MOD. L1113, PLACA KSI 4815**