

RESUMO

ESPÉCIE: Laudo de Avaliação.

SOLICITANTE: MEGA LEILÕES.

EMPRESA: Sonabyte Eletrônica Ltda.

OBJETOS: Máquinas e Equipamentos, Móveis e Utensílios, Equipamentos de Informática, Veículos, Bens Diversos e Estoque

FINALIDADE: Apoio a Operação Judicial.

METODOLOGIA: Método Comparativo Direto de Dados de Mercado.

DATA-BASE DA PRESENTE AVALIAÇÃO: Janeiro de 2021.

VALOR RESULTANTE DA AVALIAÇÃO

R\$ 1.941.390,00

**(UM MILHÃO NOVECENTOS E QUARENTA E UM MIL TREZENTOS
E NOVENTA REAIS)**

ÍNDICE

1. CONSIDERAÇÕES PRELIMINARES.....	3
1.1 LIMITAÇÕES E PREMISSAS FUTURAS.....	3
1.2 NORMATIVAS.....	4
2. CARACTERIZAÇÃO DOS BENS	4
3. MÉTODOS UTILIZADOS	5
4. OBJETIVO DA AVALIAÇÃO.....	6
5. ESPECIFICAÇÃO DA AVALIAÇÃO.....	6
6. AVALIAÇÃO.....	6
7. RESULTADO DA AVALIAÇÃO.....	8
8. ENCERRAMENTO	9
ANEXOS	

1. CONSIDERAÇÕES PRELIMINARES

1.1 LIMITAÇÕES E PREMISSAS FUTURAS

O presente laudo trata da avaliação das Máquinas e Equipamentos, Móveis e Utensílios, Veículos, Itens de Informática e bens diversos de propriedade da Empresa **SONABYTE ELETRÔNICA LTDA.** inscrita no Cadastro Nacional de Pessoas Jurídicas do Ministério da Fazenda sob nº 55.409.759/0001-14, localizada na Rua Francisco Alves de Almeida, 39, Parque Industrial, Campinas – SP.

Foi considerado para avaliação o estado aparente dos bens, ou seja, como se encontram, podendo estes apresentar danos no seu todo ou em partes, ou ainda peças/partes faltantes.

Nos leilões os bens são arrematados no estado em que se apresentam. Não se configura então relação de consumo, nem pode haver alegação por parte do arrematante em relação ao leiloeiro ou comitente de vício oculto. Tal fato tem implicação direta no valor desta avaliação, uma vez que, o bem é entregue no estado em que se encontra.

Todas as premissas listadas acima implicam em deságio no valor dos produtos arrematados, sendo, portanto, estes valores abaixo do mercado. O avaliador não tem interesse, direto ou indireto, nas companhias envolvidas ou na operação, bem como não há qualquer outra circunstância relevante que possa caracterizar conflito de interesses.

Os valores finais apontados no presente estudo estão todos expressos em Reais,

1.2 NORMATIVAS

As normas utilizadas na elaboração deste laudo estão abaixo relacionadas. Segundo as normas da ABNT - Associação Brasileira de Normas Técnicas, os valores deste laudo se enquadram no quanto à fundamentação e precisão como Grau I.

As normas observadas na emissão deste relatório são:

o NBR – 14653-1 – Avaliações de Bens – Parte 1 – Procedimentos Gerais – ABNT – Associação Brasileira de Normas Técnicas

o NBR – 14653-5 – Avaliações de Bens – Parte 5: Máquinas, Equipamentos, Instalações e bens industriais em geral – ABNT – Associação Brasileira de Normas Técnicas.

Para o presente estudo utilizou-se as prescrições da norma ABNT (Associação Brasileira de Normas Técnicas) *NBR 14653 Avaliação de bens*.

2. CARACTERIZAÇÃO DOS BENS

De acordo com a vistoria realizada nos dias 24, 25, 28, 29 e 30 do mês de setembro de 2020, na Rua Francisco Alves de Almeida, 39, Parque Industrial, Campinas - SP, os bens avaliando constituem-se de todos as **Máquinas e Equipamentos, Móveis e Utensílios, Equipamentos de Informática, Bens Diversos e Estoque** encontrados no local.

Os bens estão descritos na listagem que segue em anexo ao presente laudo, onde informamos a descrição do bem e seu respectivo valor, além de documentação fotográfica com a devida identificação dos bens.

3. MÉTODOS UTILIZADOS

A metodologia aplicada é função, basicamente da natureza dos bens avaliando, da finalidade da avaliação e da disponibilidade, qualidade e quantidade de informações colhidas no mercado. A sua escolha deve ser justificada e ater-se ao estabelecido nas partes 1 e 5 da NBR 14653, com o objetivo de retratar o comportamento do mercado por meio de modelos que suportem racionalmente o convencimento do valor.

Os procedimentos avaliatórios usuais têm a finalidade de identificar o valor de um bem, de seus frutos e direitos, seu custo, bem como aqueles para determinar indicadores de viabilidade.

No presente caso, optamos pelo “**Método comparativo direto de dados de mercado**” para a definição dos valores.

Foram analisadas as suas características e estado de conservação e então depreciados de acordo com a comparação com as fontes de informação de mercado.

MÉTODOS PARA IDENTIFICAR O CUSTO DE UM BEM

-Método Comparativo Direto de Custo

Identifica o custo do bem por meio de tratamento técnico dos atributos dos elementos comparáveis, constituintes da amostra.

-Método da Quantificação de Custo

Identifica o custo do bem ou de suas partes por meio de orçamentos sintéticos ou analíticos a partir das quantidades de serviços e respectivos custos diretos e indiretos.

4. OBJETIVO DA AVALIAÇÃO

Este laudo tem por objetivo servir de apoio à operação judicial, determinando valor justo de mercado dos bens com base classificados como: máquinas, equipamentos, veículos, móveis e utensílios e equipamentos de informática pertencentes a massa falida, com base em pesquisa de mercado para posterior alienação em leilão judicial.

5. ESPECIFICAÇÃO DA AVALIAÇÃO

A especificação de uma avaliação está relacionada com o mercado e as informações que possam ser dele extraídas.

O estabelecimento inicial pelo contratante do grau de fundamentação desejado tem por objetivo a determinação do empenho no trabalho avaliatório, mas não representa garantia de alcance de graus elevados de fundamentação.

O presente trabalho está classificado como grau I quanto à fundamentação e precisão conforme a pontuação atingida para fins de classificação das avaliações, segundo a Norma de Avaliação NBR – 14.653-5 - Avaliação de Máquinas, Equipamentos, Instalações e Complexos Industriais da ABNT – Associação Brasileira de Normas Técnicas..

6. AVALIAÇÃO

Para realização da Avaliação foi realizada ampla pesquisa junto a fabricantes, revendedores e representantes comerciais.

A pesquisa, além da determinação do valor unitário básico, verificou, com a devida cautela, a similaridade do equipamento avaliando, se fora de linha, com o ora fabricado, ponderando as características produtivas e funcionais.

Nos valores relacionados não estão agregados os custos de montagem, instalação e transporte.

Foram usadas como referência para determinação dos valores as seguintes fontes de informação:

olx.com.br
startest.com.br
truedata.com.br
www.taqi.com.br
www.bemol.com.br
www.frigo.com.br
www.gimba.com.br
www.mobly.com.br
www.clasf.com.br
casacastro.com.br
www.amazon.com.br
www.maiart.com.br
www.enjoei.com.br
www.hardbox.com.br
www.kalunga.com.br
www.mfrural.com.br
webpromocoos.com.br
www.allpoint.com.br
www.avcenter.com.br
www.bondfaro.com.br
www.okayshop.com.br
www.superepi.com.br
loja.tnaplast.com.br
www.carrefour.com.br
www.submarino.com.br
papelariadolly.com.br
www.americanas.com.br
www.brinoxshop.com.br
www.casasbahia.com.br
netcomputadores.com.br
www.automaparts.com.br
www.leroymerlin.com.br
www.bandeirashop.com.br
www.guigoneletro.com.br
www.maximamoveis.com.br
www.magazineluiza.com.br
www.segurancajato.com.br
www.belavistastore.com.br
www.lojadomecanico.com.br
www.madeiramadeira.com.br
www.oficinasbits.com.br
centraldemateriais.com.br
www.centermaequipa.com.br
www.meritocomercial.com.br
produto.mercadolivre.com.br
www.papelariadamadre.com.br
partspecasinformatica.com.br
www.lojafornecedormundial.com.br
www.ebay.com
caeonline.com
www.amazon.com
www.exapro.com
www.techinn.com
pt.aliexpress.com
www.bukalapak.com
6tengineering.com
www.taiwantrade.com
www.compracompras.com
www.recycledgoods.com
portuguese.alibaba.com
www.casadascorreias.com
www.saldaodomagazine.com
www.tequipment.net
www.centermusic.net
veiculos.fipe.org.br
altrade.com.br
omtec.com.br

7. RESULTADO DA AVALIAÇÃO

Após a realização dos cálculos podemos concluir que o valor para a venda dos bens descritos no presente laudo é:

R\$ 1.941.390,00

(UM MILHÃO NOVECENTOS E QUARENTA E UM MIL TREZENTOS E NOVENTA REAIS)

QUADRO RESUMO DA AVALIAÇÃO

TIPO	VALOR
MÁQUINAS E EQUIPAMENTOS	966.798
MÓVEIS E UTENSÍLIOS	52.450
INFORMÁTICA	63.671
AUTOMÓVEIS	117.847
DIVERSOS	11.223
ESTOQUE	729.401
TOTAL	1.941.390

8. ENCERRAMENTO

O presente trabalho está redigido em 9 (nove) páginas numeradas sequencialmente e impressas em um único lado, excluindo-se os seus anexos que obedecem a numeração própria e independente.

Em anexo:

- Listagem de Valor composta por 22 páginas numeradas sequencialmente.
- Documentação Fotográfica composta por 358 páginas numeradas sequencialmente.
- Complemento do conteúdo dos componentes do estoque item 6,001 da Listagem de Valor composto por 31 páginas numeradas sequencialmente.

São Paulo, 8 de janeiro de 2021

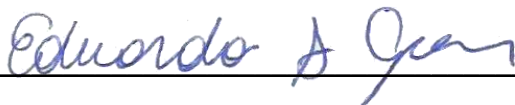

EDUARDO SILVEIRA GOMES

Engenheiro de Produção Mecânica – CREA 5070722530

PLANILHA DE VALORES

RELATÓRIO DE BENS ARRECADADOS

DATA BASE: JANEIRO / 2021

VALORES EM R\$

EMPRESA: SONABYTE ELETRÔNICA LTDA

ENDEREÇO: ERUA FRANCISCO ALVES DE ALMEIDA, 39, PARQUE INDUSTRIAL, CAMPINAS – SP

ITEM	DESCRIÇÃO	TIPO	QTD	VALOR DE VENDA
1,001	IMPRESSORA DE PLACAS SPEEDLINE TECHNOLOGIES ACCUFLEX SÉRIE: AFMMI 100738	MÁQUINAS E EQUIPAMENTOS	1	67.500,00
1,002	ESTEIRA DE ENTRADA	MÁQUINAS E EQUIPAMENTOS	1	3.027,00
1,003	ESTEIRA 2 COM BANCADA DE INSPEÇÃO FLOWTRACK E-06046-01 ANO: 2005 SÉRIE: 5002-02	MÁQUINAS E EQUIPAMENTOS	1	3.027,00
1,004	INSERSORA JUKI FX-1R ANO: 2006 SÉRIE: FIR6H1477	MÁQUINAS E EQUIPAMENTOS	1	79.607,00
1,005	INSERSORA JUKI KE-2080L SÉRIE: 288-M1408	MÁQUINAS E EQUIPAMENTOS	1	115.500,00
1,006	INSERSORA JUKI KE-2060L ANO: 2004 SÉRIE: 264-G1822	MÁQUINAS E EQUIPAMENTOS	1	75.000,00
1,007	ESTEIRA COM BANCADA FLOWTRACK E-06046 ANO: 2004 SÉRIE: 5001	MÁQUINAS E EQUIPAMENTOS	1	3.027,00
1,008	FORNO FLOW CONVECT 7PLUS ANO: 2005 SÉRIE: S0416022	MÁQUINAS E EQUIPAMENTOS	1	66.750,00
1,009	ESTEIRA FLOWTRACK E-03047-01 ANO: 2005 SÉRIE: 5002-03	MÁQUINAS E EQUIPAMENTOS	1	5.400,00
1,010	MÁQUINA DE INSPEÇÃO SAKI BF FRONTIER ANO: 2007 SÉRIE: 734 014	MÁQUINAS E EQUIPAMENTOS	1	29.475,00
1,011	SISTEMA DE SOLDA POR ONDA ELECTROVERT ECONOPACK CHIPAK 15P SÉRIE: 891113 M333	MÁQUINAS E EQUIPAMENTOS	1	17.656,00
1,012	ESTEIRA DE ENTRADA	MÁQUINAS E EQUIPAMENTOS	1	3.027,00
1,013	ESTUFA NOVA ETICA	MÁQUINAS E EQUIPAMENTOS	1	5.250,00
1,014	SEPARADOR DE PLACA	MÁQUINAS E EQUIPAMENTOS	1	337,00
1,015	SISTEMA DE RETRABALHO DE PLACA IMPRESSA OKI APR 500 DZ	MÁQUINAS E EQUIPAMENTOS	1	31.500,00
1,016	LASER SECTION MICROSCOPE CYBER OPTICS LSM	MÁQUINAS E EQUIPAMENTOS	1	4.056,00
1,017	MICROSCÓPIO SSZ MODEL SZ-BD-B2 SÉRIE: SZBDB2 200506438	MÁQUINAS E EQUIPAMENTOS	1	2.015,00
1,018	TORQUÍMETRO DIGITAL HOSLEN HP 10	MÁQUINAS E EQUIPAMENTOS	1	837,00
1,019	FORNO CONVECT 10 PLUS	MÁQUINAS E EQUIPAMENTOS	1	37.414,00
1,020	FORNO FLOW TRACK 400 F ANO: 2005 SÉRIE: 50516010	MÁQUINAS E EQUIPAMENTOS	1	5.886,00
1,021	IMPRESSORA DE PLACAS SPEEDLINE TECHNOLOGIES ACCUFLEX SÉRIE: AFMMI 100236	MÁQUINAS E EQUIPAMENTOS	1	37.834,00
1,022	EQUIPAMENTO FLOW TRACK E16028-01	MÁQUINAS E EQUIPAMENTOS	1	16.815,00
1,023	FEEDER	MÁQUINAS E EQUIPAMENTOS	50	3.527,00
1,024	ESTABILIZADOR INBRAMEQ	MÁQUINAS E EQUIPAMENTOS	1	643,00
1,025	TRATAMENTO DE AR COMPRIMIDO HB DOMNICK HUNTER DPR 0020 SÉRIE: 101333/05	MÁQUINAS E EQUIPAMENTOS	1	1.869,00

RELATÓRIO DE BENS ARRECADADOS

DATA BASE: JANEIRO / 2021

VALORES EM R\$

EMPRESA: SONABYTE ELETRÔNICA LTDA

ENDEREÇO: ERUA FRANCISCO ALVES DE ALMEIDA, 39, PARQUE INDUSTRIAL, CAMPINAS – SP

ITEM	DESCRIÇÃO	TIPO	QTD	VALOR DE VENDA
1,026	PREFORMADORA AUTOMÁTICA OMTEC MC 7E	MÁQUINAS E EQUIPAMENTOS	1	1.040,00
1,027	FONTE SUPLITEC	MÁQUINAS E EQUIPAMENTOS	1	57,00
1,028	PRESA PNEUMÁTICA	MÁQUINAS E EQUIPAMENTOS	1	429,00
1,029	SEPARADOR MANUAL DE PLACAS DE CIRCUITO INTERNO OMTEC SP2	MÁQUINAS E EQUIPAMENTOS	1	2.859,00
1,030	ESTEIRA FLOW TRACK E-02015-01 ANO: 2005 SÉRIE: 5002-01	MÁQUINAS E EQUIPAMENTOS	1	1.158,00
1,031	ESTEIRA FLOW TRACK E-02015-01 ANO: 2004 SÉRIE: 5001	MÁQUINAS E EQUIPAMENTOS	1	1.158,00
1,032	ESTEIRA FLOW TRACK	MÁQUINAS E EQUIPAMENTOS	1	3.027,00
1,033	CARRINHO DE FEEDER	MÁQUINAS E EQUIPAMENTOS	1	764,00
1,034	CARRINHO DE FEEDER	MÁQUINAS E EQUIPAMENTOS	1	764,00
1,035	ESTEIRA COM RODÍZIO E COOLER	MÁQUINAS E EQUIPAMENTOS	1	161,00
1,036	COMPRESSOR SCHULZ	MÁQUINAS E EQUIPAMENTOS	1	1.984,00
1,037	COMPRESSOR SCHULZ MSV-25/250	MÁQUINAS E EQUIPAMENTOS	1	1.984,00
1,038	COMPRESSOR	MÁQUINAS E EQUIPAMENTOS	1	1.984,00
1,039	PLATAFORMA DE TESTE S.A. SISTEL H71002200 SÉRIE: 101294	MÁQUINAS E EQUIPAMENTOS	1	10.706,00
1,040	PREFORMADORA MANUAL OMTEC MC 11	MÁQUINAS E EQUIPAMENTOS	1	1.850,00
1,041	PREFORMADORA DE COMPONENTES AXIAIS OMTEC MC 7	MÁQUINAS E EQUIPAMENTOS	1	2.058,00
1,042	PREFORMADORA DE COMPONENTES AXIAIS OMTEC MC 5	MÁQUINAS E EQUIPAMENTOS	1	2.058,00
1,043	TRATAMENTO DE AR COMPRIMIDO HB DOMNICK HUNTER	MÁQUINAS E EQUIPAMENTOS	1	1.869,00
1,044	INSERSORA MANUAL SMT FRITSCH	MÁQUINAS E EQUIPAMENTOS	1	2.813,00
1,045	CONVERSOR ELETRÔNICO PARA MICRO COMPUTADORES TELEVOLT STEADY EE500	MÁQUINAS E EQUIPAMENTOS	1	30,00
1,046	DUAL LAB SUPPLY TRYGON MODEL DL40-1A	MÁQUINAS E EQUIPAMENTOS	1	95,00
1,047	MÓDULO DE ACESSO DE BOMBA DE COMBUSTÍVEL GILBARCO PAM 1000	MÁQUINAS E EQUIPAMENTOS	1	193,00
1,048	CORTADOR DE PEÇAS PNEUMÁTICO	MÁQUINAS E EQUIPAMENTOS	1	49,00
1,049	PALETE COM GIGA DE TESTE DIVERSOS	MÁQUINAS E EQUIPAMENTOS	1	563,00
1,050	PALETEIRA 2000 KG MENEGOTTI	MÁQUINAS E EQUIPAMENTOS	1	859,00

RELATÓRIO DE BENS ARRECADADOS

DATA BASE: JANEIRO / 2021

VALORES EM R\$

EMPRESA: SONABYTE ELETRÔNICA LTDA

ENDEREÇO: ERUA FRANCISCO ALVES DE ALMEIDA, 39, PARQUE INDUSTRIAL, CAMPINAS – SP

ITEM	DESCRIÇÃO	TIPO	QTD	VALOR DE VENDA
1,051	PALETEIRA	MÁQUINAS E EQUIPAMENTOS	2	964,00
1,052	TESTADOR DE PULSEIRAS E CALÇADOS	MÁQUINAS E EQUIPAMENTOS	1	1.129,00
1,053	SUPORTE PARA FEEDER	MÁQUINAS E EQUIPAMENTOS	3	4.080,00
1,054	MULTÍMETRO HIKARI/MINIPA HM 2030/ ET 2402	MÁQUINAS E EQUIPAMENTOS	4	1.500,00
1,055	TESTADOR MDA SERVTEK JET-300 UNO REVD + PALIO REVD ANO: 2010	MÁQUINAS E EQUIPAMENTOS	1	18.750,00
1,056	MAQUINA PLASTIFICADORA MENNA RPA 200	MÁQUINAS E EQUIPAMENTOS	1	208,00
1,057	BALCÃO COM FEEDERS	MÁQUINAS E EQUIPAMENTOS	3	27.722,00
1,058	TELA DE GRAVAÇÃO DE METAIS	MÁQUINAS E EQUIPAMENTOS	46	678,00
1,059	CORTADOR DE PEÇAS PNEUMÁTICO	MÁQUINAS E EQUIPAMENTOS	1	81,00
1,060	TRANSFORMADOR VARIADOR DE VOLTAGEM SP ATV-215-M SÉRIE: 2090	MÁQUINAS E EQUIPAMENTOS	4	1.050,00
1,061	CORTADOR DE PEÇAS PNEUMÁTICO	MÁQUINAS E EQUIPAMENTOS	1	81,00
1,062	OSCILOSCÓPIO LABO 5210	MÁQUINAS E EQUIPAMENTOS	1	225,00
1,063	FONTE DE ALIMENTAÇÃO HP 6201B	MÁQUINAS E EQUIPAMENTOS	1	135,00
1,064	FONTE DE TENSÃO ESTABILIZADA TECTROL TC 10-05B SÉRIE: 159	MÁQUINAS E EQUIPAMENTOS	1	263,00
1,065	BALANÇA TOLEDO	MÁQUINAS E EQUIPAMENTOS	1	325,00
1,066	ESTAÇÃO DE SOLDA HAKKO FX88D / FX951	MÁQUINAS E EQUIPAMENTOS	10	2.948,00
1,067	TRAÇADOR DE PERFIL KICTHERMAL X5 SÉRIE: 1001	MÁQUINAS E EQUIPAMENTOS	1	9.580,00
1,068	CONTADORA SMD ALLPOINT PC-100L	MÁQUINAS E EQUIPAMENTOS	1	1.902,00
1,069	SERRA CIRCULAR BOSCH GKS 190 PROFESSIONAL	MÁQUINAS E EQUIPAMENTOS	1	320,00
1,070	PICK AND PLACE SMD COM ESTEIRA LATERAL JUKI KE-740L	MÁQUINAS E EQUIPAMENTOS	1	237.366,00
TOTAL MÁQUINAS E EQUIPAMENTOS				966.798,00

RELATÓRIO DE BENS ARRECADADOS

DATA BASE: JANEIRO / 2021

VALORES EM R\$

EMPRESA: SONABYTE ELETRÔNICA LTDA

ENDEREÇO: ERUA FRANCISCO ALVES DE ALMEIDA, 39, PARQUE INDUSTRIAL, CAMPINAS – SP

ITEM	DESCRIÇÃO	TIPO	QTD	VALOR DE VENDA
2,001	MESA REFEITÓRIO 10 LUGARES	MÓVEIS E UTENSÍLIOS	5	1.049,00
2,002	MESA REFEITÓRIO 10 LUGARES	MÓVEIS E UTENSÍLIOS	5	1.049,00
2,003	FRIGOBAR CONSUL COMPACTO 80	MÓVEIS E UTENSÍLIOS	1	81,00
2,004	VENTILADOR DE PAREDE TRON	MÓVEIS E UTENSÍLIOS	1	53,00
2,005	VENTILADOR DE PAREDE TRON	MÓVEIS E UTENSÍLIOS	1	53,00
2,006	VENTILADOR DE PAREDE TRON	MÓVEIS E UTENSÍLIOS	1	53,00
2,007	VENTILADOR DE PAREDE TRON	MÓVEIS E UTENSÍLIOS	1	53,00
2,008	VENTILADOR DE PAREDE TRON	MÓVEIS E UTENSÍLIOS	1	53,00
2,009	VENTILADOR DE PAREDE TRON	MÓVEIS E UTENSÍLIOS	1	53,00
2,010	TV LED 42 SAMSUNG	MÓVEIS E UTENSÍLIOS	1	421,00
2,011	APARELHO DE DVD SONY DVP S560D	MÓVEIS E UTENSÍLIOS	1	43,00
2,012	MICROONDAS ELECTROLUX	MÓVEIS E UTENSÍLIOS	1	189,00
2,013	BEBEDOURO SOFT	MÓVEIS E UTENSÍLIOS	1	34,00
2,014	LONGARINA 3 LUGARES EROFLEX	MÓVEIS E UTENSÍLIOS	6	188,00
2,015	ESTANTE DE AÇO 6 PRATELEIRAS	MÓVEIS E UTENSÍLIOS	1	48,00
2,016	TANQUINHO LATINA LA 551	MÓVEIS E UTENSÍLIOS	1	98,00
2,017	PRATELEIRA DE PAREDE	MÓVEIS E UTENSÍLIOS	1	5,00
2,018	ROUPEIRO DE AÇO 4 PORTAS	MÓVEIS E UTENSÍLIOS	1	63,00
2,019	PIA INOX 2 CUBAS	MÓVEIS E UTENSÍLIOS	1	608,00
2,020	BANCADA INOX PARA LIXO	MÓVEIS E UTENSÍLIOS	1	189,00
2,021	ESTANTE DE FERRO 4 PRATELEIRAS	MÓVEIS E UTENSÍLIOS	1	65,00
2,022	PIA INOX 2 CUBAS	MÓVEIS E UTENSÍLIOS	1	608,00
2,023	BANCADA INOX	MÓVEIS E UTENSÍLIOS	1	72,00
2,024	PIA INOX 2 CUBAS	MÓVEIS E UTENSÍLIOS	1	608,00
2,025	FORNO INDUSTRIAL A GÁS 3 COMPARTIMENTOS METALMAQ	MÓVEIS E UTENSÍLIOS	1	1.472,00

RELATÓRIO DE BENS ARRECADADOS

DATA BASE: JANEIRO / 2021

VALORES EM R\$

EMPRESA: SONABYTE ELETRÔNICA LTDA

ENDEREÇO: ERUA FRANCISCO ALVES DE ALMEIDA, 39, PARQUE INDUSTRIAL, CAMPINAS – SP

ITEM	DESCRIÇÃO	TIPO	QTD	VALOR DE VENDA
2,026	FOGÃO INDUSTRIAL 6 BOCAS COM FORNO	MÓVEIS E UTENSÍLIOS	1	384,00
2,027	COIFA DE INOX	MÓVEIS E UTENSÍLIOS	1	664,00
2,028	PIA INOX 1 CUBA	MÓVEIS E UTENSÍLIOS	1	451,00
2,029	CORTADOR DE BATATAS BALANÇAS BORDON	MÓVEIS E UTENSÍLIOS	1	14,00
2,030	LIQUIDIFICADOR METVISA LQL 10	MÓVEIS E UTENSÍLIOS	1	297,00
2,031	GELADEIRA INOX 4 PORTAS	MÓVEIS E UTENSÍLIOS	1	1.218,00
2,032	GELADEIRA BRASTEMP CLEAN	MÓVEIS E UTENSÍLIOS	1	396,00
2,033	FREEZER HORIZONTAL 400L CONSUL CHB42	MÓVEIS E UTENSÍLIOS	1	443,00
2,034	ESCRIVANINHA MADEIRA 4 GAVETAS	MÓVEIS E UTENSÍLIOS	1	17,00
2,035	VENTILADOR DE COLUNA DELTA PREMIUM	MÓVEIS E UTENSÍLIOS	1	73,00
2,036	FREEZER BRASTEMP QUALITY 270	MÓVEIS E UTENSÍLIOS	1	137,00
2,037	ESTANTE DE FERRO 4 PRATELEIRAS	MÓVEIS E UTENSÍLIOS	1	169,00
2,038	VENTILADOR DE COLUNA VENTI DELTA	MÓVEIS E UTENSÍLIOS	1	73,00
2,039	VENTILADOR DE COLUNA VENTISOL	MÓVEIS E UTENSÍLIOS	1	28,00
2,040	CELULAR SAMSUNG GALAXY J1	MÓVEIS E UTENSÍLIOS	1	85,00
2,041	IDENTIFICADOR DE CHAMADAS FORCELINE	MÓVEIS E UTENSÍLIOS	1	6,00
2,042	MICROFONE JWL BA58	MÓVEIS E UTENSÍLIOS	1	42,00
2,043	CADEIRA ESTOFADA GIRATÓRIA COM BRAÇO	MÓVEIS E UTENSÍLIOS	1	20,00
2,044	AR CONDICIONADO 18000 BTUS SPRINGER MIDEA 42M8CA18M5 SÉRIE: 2319B15440992	MÓVEIS E UTENSÍLIOS	1	1.088,00
2,045	GAVETEIRO 5 GAVETAS	MÓVEIS E UTENSÍLIOS	1	74,00
2,046	MESA EM L	MÓVEIS E UTENSÍLIOS	1	106,00
2,047	CADEIRA ESTOFADA GIRATÓRIA SEM BRAÇO	MÓVEIS E UTENSÍLIOS	1	9,00
2,048	TELEFONE	MÓVEIS E UTENSÍLIOS	1	13,00
2,049	APOIO PARA PÉS	MÓVEIS E UTENSÍLIOS	1	6,00
2,050	BEBEDOURO IBBL	MÓVEIS E UTENSÍLIOS	1	225,00

RELATÓRIO DE BENS ARRECADADOS

DATA BASE: JANEIRO / 2021

VALORES EM R\$

EMPRESA: SONABYTE ELETRÔNICA LTDA

ENDEREÇO: ERUA FRANCISCO ALVES DE ALMEIDA, 39, PARQUE INDUSTRIAL, CAMPINAS – SP

ITEM	DESCRIÇÃO	TIPO	QTD	VALOR DE VENDA
2,051	AR CONDICIONADO CARRIER	MÓVEIS E UTENSÍLIOS	1	1.875,00
2,052	AR CONDICIONADO 12000 BTU YORK YJEA12FS-ADA	MÓVEIS E UTENSÍLIOS	1	675,00
2,053	AR CONDICIONADO 12000 BTU YORK YJEA12FS-ADA	MÓVEIS E UTENSÍLIOS	1	675,00
2,054	AR CONDICIONADO 24000 BTUS YORK JJEA24FS-ADA	MÓVEIS E UTENSÍLIOS	1	1.043,00
2,055	ROUPEIRO DE AÇO 16 PORTAS	MÓVEIS E UTENSÍLIOS	2	438,00
2,056	ARMÁRIO ALTO AÇO 2 PORTAS	MÓVEIS E UTENSÍLIOS	2	732,00
2,057	GAVETEIRO 5 GAVETAS	MÓVEIS E UTENSÍLIOS	1	29,00
2,058	GAVETEIRO 5 GAVETAS	MÓVEIS E UTENSÍLIOS	1	132,00
2,059	GAVETEIRO 5 GAVETAS	MÓVEIS E UTENSÍLIOS	1	132,00
2,060	CALCULADORA HP 12C	MÓVEIS E UTENSÍLIOS	1	144,00
2,061	MESA EM L	MÓVEIS E UTENSÍLIOS	4	750,00
2,062	CELULAR SAMSUNG GALAXY J1 MINI	MÓVEIS E UTENSÍLIOS	1	150,00
2,063	CELULAR MOTOROLA I836	MÓVEIS E UTENSÍLIOS	1	80,00
2,064	CELULAR MOTOROLA I205	MÓVEIS E UTENSÍLIOS	1	14,00
2,065	CELULAR MOTOROLA I886	MÓVEIS E UTENSÍLIOS	1	17,00
2,066	TELEFONE SEM FIO ELGIN SÉRIE: 3130105295	MÓVEIS E UTENSÍLIOS	1	38,00
2,067	TELEFONE SEM FIO SIEMENS GIGASET C5010	MÓVEIS E UTENSÍLIOS	1	42,00
2,068	TELEFONE SEM FIO INTELBRAS TS63V	MÓVEIS E UTENSÍLIOS	1	33,00
2,069	GAVETEIRO 5 GAVETAS	MÓVEIS E UTENSÍLIOS	1	132,00
2,070	ARQUIVO DE AÇO 4 GAVETAS	MÓVEIS E UTENSÍLIOS	1	248,00
2,071	CADEIRA ESTOFADA GIRATÓRIA SEM BRAÇO	MÓVEIS E UTENSÍLIOS	1	15,00
2,072	CADEIRA ESTOFADA GIRATÓRIA SEM BRAÇO	MÓVEIS E UTENSÍLIOS	1	15,00
2,073	CADEIRA ESTOFADA GIRATÓRIA COM BRAÇO	MÓVEIS E UTENSÍLIOS	1	20,00
2,074	CLIMATIZADOR CONSUL BREEZE C1H08CBANA SÉRIE: LJ6006540	MÓVEIS E UTENSÍLIOS	1	127,00
2,075	MÓVEL DE MADEIRA	MÓVEIS E UTENSÍLIOS	1	5,00

RELATÓRIO DE BENS ARRECADADOS

DATA BASE: JANEIRO / 2021

VALORES EM R\$

EMPRESA: SONABYTE ELETRÔNICA LTDA

ENDEREÇO: ERUA FRANCISCO ALVES DE ALMEIDA, 39, PARQUE INDUSTRIAL, CAMPINAS – SP

ITEM	DESCRIÇÃO	TIPO	QTD	VALOR DE VENDA
2,076	POLTRONA	MÓVEIS E UTENSÍLIOS	3	228,00
2,077	MESA AZUL COM RODINHAS	MÓVEIS E UTENSÍLIOS	1	26,00
2,078	APOIO PÉ DE FERRO	MÓVEIS E UTENSÍLIOS	1	9,00
2,079	VENTILADOR DE COLUNA DELTA PREMIUM	MÓVEIS E UTENSÍLIOS	2	145,00
2,080	ARQUIVO DE AÇO 4 GAVETAS	MÓVEIS E UTENSÍLIOS	1	106,00
2,081	BANCADA DE MADEIRA COM DIVISÓRIAS	MÓVEIS E UTENSÍLIOS	1	85,00
2,082	BANCADA DE FERRO AZUL	MÓVEIS E UTENSÍLIOS	1	150,00
2,083	MESA DE MADEIRA COM PERNAS DE FERRO PRETO	MÓVEIS E UTENSÍLIOS	1	23,00
2,084	VITROLA GRADIENTE TT-575RC SÉRIE: 23C3B84A7K	MÓVEIS E UTENSÍLIOS	1	127,00
2,085	CALCULADORA FACIT 2531/1209 SÉRIE: A834309	MÓVEIS E UTENSÍLIOS	1	85,00
2,086	MAQUINA DE ESCREVER OLIVETTI TEKNE 4	MÓVEIS E UTENSÍLIOS	1	74,00
2,087	MÓVEL DE MADEIRA COM DUAS PRATELEIRAS E RODÍZIO	MÓVEIS E UTENSÍLIOS	1	34,00
2,088	CADEIRA MADEIRA	MÓVEIS E UTENSÍLIOS	1	13,00
2,089	CADEIRA ESTOFADA GIRATÓRIA SEM BRAÇO	MÓVEIS E UTENSÍLIOS	2	47,00
2,090	GAVETEIRO 5 GAVETAS	MÓVEIS E UTENSÍLIOS	2	263,00
2,091	MESA EM L	MÓVEIS E UTENSÍLIOS	3	316,00
2,092	MESA DE ESCRITÓRIO COM 3 GAVETAS	MÓVEIS E UTENSÍLIOS	1	105,00
2,093	CALCULADORA SHARP EL-1750V	MÓVEIS E UTENSÍLIOS	1	62,00
2,094	TRITURADOR DE PAPÉIS SECRETA F-1400	MÓVEIS E UTENSÍLIOS	1	70,00
2,095	TELEFONE SIEMENS GIGASET AC600	MÓVEIS E UTENSÍLIOS	1	24,00
2,096	TELEFONE GIGASET	MÓVEIS E UTENSÍLIOS	1	24,00
2,097	TELEFONE SEM FIO GIGASET AC700	MÓVEIS E UTENSÍLIOS	1	39,00
2,098	VENTILADOR DE COLUNA TRON	MÓVEIS E UTENSÍLIOS	1	129,00
2,099	VENTILADOR DE COLUNA TRON	MÓVEIS E UTENSÍLIOS	1	129,00
2,100	ARMÁRIO ALTO AÇO 2 PORTAS	MÓVEIS E UTENSÍLIOS	4	1.110,00

RELATÓRIO DE BENS ARRECADADOS

DATA BASE: JANEIRO / 2021

VALORES EM R\$

EMPRESA: SONABYTE ELETRÔNICA LTDA

ENDEREÇO: ERUA FRANCISCO ALVES DE ALMEIDA, 39, PARQUE INDUSTRIAL, CAMPINAS – SP

ITEM	DESCRIÇÃO	TIPO	QTD	VALOR DE VENDA
2,101	ARQUIVO DE AÇO 4 GAVETAS	MÓVEIS E UTENSÍLIOS	5	526,00
2,102	ARMÁRIO COM PORTA DE VIDRO E PRATELEIRAS	MÓVEIS E UTENSÍLIOS	1	207,00
2,103	APOIO PARA PÉS	MÓVEIS E UTENSÍLIOS	1	15,00
2,104	CADEIRA ESTOFADA GIRATÓRIA COM BRAÇO ESPALDAR ALTO	MÓVEIS E UTENSÍLIOS	1	64,00
2,105	CADEIRA ESTOFADA GIRATÓRIA COM BRAÇO	MÓVEIS E UTENSÍLIOS	1	51,00
2,106	CADEIRA ESTOFADA GIRATÓRIA SEM BRAÇO	MÓVEIS E UTENSÍLIOS	1	24,00
2,107	CAIXA DE CELULARES	MÓVEIS E UTENSÍLIOS	1	189,00
2,108	RÁDIO RELÓGIO DIGITAL PHILIPS AJ1003/12	MÓVEIS E UTENSÍLIOS	1	152,00
2,109	TELEFONE T-KLAR TK-MOON	MÓVEIS E UTENSÍLIOS	1	45,00
2,110	APOIO CPU	MÓVEIS E UTENSÍLIOS	10	89,00
2,111	TERMINAL INTELIGENTE PABX INTELBRAS TI 3130	MÓVEIS E UTENSÍLIOS	1	122,00
2,112	ESTANTE DE AÇO 4 PRATELEIRAS	MÓVEIS E UTENSÍLIOS	3	142,00
2,113	ESTANTE DE AÇO 3 PRATELEIRAS	MÓVEIS E UTENSÍLIOS	17	802,00
2,114	AR CONDICIONADO	MÓVEIS E UTENSÍLIOS	7	2.943,00
2,115	ESTANTE DE FERRO 5 PRATELEIRAS	MÓVEIS E UTENSÍLIOS	17	3.216,00
2,116	ESTANTE DE FERRO AZUL	MÓVEIS E UTENSÍLIOS	8	579,00
2,117	ESTANTE DE AÇO	MÓVEIS E UTENSÍLIOS	5	236,00
2,118	ESTANTE DE FERRO 4 PRATELEIRAS	MÓVEIS E UTENSÍLIOS	3	568,00
2,119	BANCADA DE TRABALHO	MÓVEIS E UTENSÍLIOS	2	162,00
2,120	VENTILADOR DE PAREDE VENTI-DELTA	MÓVEIS E UTENSÍLIOS	1	94,00
2,121	MESA BRANCA	MÓVEIS E UTENSÍLIOS	2	51,00
2,122	VENTILADOR DE COLUNA	MÓVEIS E UTENSÍLIOS	2	145,00
2,123	ARMÁRIO ALTO AÇO 2 PORTAS	MÓVEIS E UTENSÍLIOS	3	467,00
2,124	BANCO MADEIRA	MÓVEIS E UTENSÍLIOS	1	7,00
2,125	POLTRONA VERMELHA	MÓVEIS E UTENSÍLIOS	2	58,00

RELATÓRIO DE BENS ARRECADADOS

DATA BASE: JANEIRO / 2021

VALORES EM R\$

EMPRESA: SONABYTE ELETRÔNICA LTDA

ENDEREÇO: ERUA FRANCISCO ALVES DE ALMEIDA, 39, PARQUE INDUSTRIAL, CAMPINAS – SP

ITEM	DESCRIÇÃO	TIPO	QTD	VALOR DE VENDA
2,126	TELEFONE SIEMENS EUROSET	MÓVEIS E UTENSÍLIOS	1	9,00
2,127	GAVETEIRO 5 GAVETAS	MÓVEIS E UTENSÍLIOS	1	74,00
2,128	VENTILADOR DE PAREDE TRON	MÓVEIS E UTENSÍLIOS	3	159,00
2,129	FRIGOBAR CONSUL	MÓVEIS E UTENSÍLIOS	1	118,00
2,130	TELEFONE SEM FIO COM SECRETÁRIA ELETRÔNICA TOSHIBA	MÓVEIS E UTENSÍLIOS	1	13,00
2,131	AR CONDICIONADO SPRINGER	MÓVEIS E UTENSÍLIOS	1	1.088,00
2,132	MESA DE REUNIÃO	MÓVEIS E UTENSÍLIOS	1	263,00
2,133	GAVETEIRO 5 GAVETAS	MÓVEIS E UTENSÍLIOS	3	221,00
2,134	CADEIRA ESTOFADA	MÓVEIS E UTENSÍLIOS	4	36,00
2,135	TELEFONE SEM FIO INTELBRAS TS 40	MÓVEIS E UTENSÍLIOS	2	51,00
2,136	INTERFONE HDL	MÓVEIS E UTENSÍLIOS	1	8,00
2,137	APOIO PARA PÉS	MÓVEIS E UTENSÍLIOS	2	12,00
2,138	APOIO CPU	MÓVEIS E UTENSÍLIOS	2	7,00
2,139	SOFA 3 LUGARES	MÓVEIS E UTENSÍLIOS	1	135,00
2,140	POLTRONA	MÓVEIS E UTENSÍLIOS	2	65,00
2,141	MESA DE CENTRO	MÓVEIS E UTENSÍLIOS	1	13,00
2,142	PUFF	MÓVEIS E UTENSÍLIOS	4	75,00
2,143	MESA DE CENTRO	MÓVEIS E UTENSÍLIOS	2	26,00
2,144	CADEIRA	MÓVEIS E UTENSÍLIOS	8	71,00
2,145	MESA ESCRITÓRIO	MÓVEIS E UTENSÍLIOS	1	59,00
2,146	MACA	MÓVEIS E UTENSÍLIOS	1	112,00
2,147	BIOMBO	MÓVEIS E UTENSÍLIOS	1	39,00
2,148	ARMÁRIO ALTO AÇO 2 PORTAS	MÓVEIS E UTENSÍLIOS	1	156,00
2,149	ARQUIVO DE AÇO 4 GAVETAS	MÓVEIS E UTENSÍLIOS	2	81,00
2,150	BANCADA DE TRABALHO	MÓVEIS E UTENSÍLIOS	1	89,00

RELATÓRIO DE BENS ARRECADADOS

DATA BASE: JANEIRO / 2021

VALORES EM R\$

EMPRESA: SONABYTE ELETRÔNICA LTDA

ENDEREÇO: ERUA FRANCISCO ALVES DE ALMEIDA, 39, PARQUE INDUSTRIAL, CAMPINAS – SP

ITEM	DESCRIÇÃO	TIPO	QTD	VALOR DE VENDA
2,151	VENTILADOR DE COLUNA TRON	MÓVEIS E UTENSÍLIOS	1	28,00
2,152	ARQUIVO DE AÇO 4 GAVETAS	MÓVEIS E UTENSÍLIOS	1	41,00
2,153	TELEFONE SEM FIO INTELBRAS TS 63 V	MÓVEIS E UTENSÍLIOS	3	195,00
2,154	MESA ESCRITÓRIO 3 GAVETAS	MÓVEIS E UTENSÍLIOS	1	59,00
2,155	MESA EM L	MÓVEIS E UTENSÍLIOS	2	211,00
2,156	GAVETEIRO 5 GAVETAS	MÓVEIS E UTENSÍLIOS	1	74,00
2,157	BEBEDOURO SOFT	MÓVEIS E UTENSÍLIOS	3	324,00
2,158	BAU DE MADEIRA	MÓVEIS E UTENSÍLIOS	1	94,00
2,159	CADEIRA GIRATÓRIA	MÓVEIS E UTENSÍLIOS	42	972,00
2,160	ESTANTE DE AÇO	MÓVEIS E UTENSÍLIOS	4	189,00
2,161	PRATELEIRAS DE AÇO DIVERSAS	MÓVEIS E UTENSÍLIOS	16	552,00
2,162	BANCADA DE TRABALHO 20	MÓVEIS E UTENSÍLIOS	17	1.501,00
2,163	TELEFONE SEM FIO INTELBRAS TS40	MÓVEIS E UTENSÍLIOS	3	76,00
2,164	APOIO PÉ DE FERRO	MÓVEIS E UTENSÍLIOS	15	316,00
2,165	MESA DE APOIO	MÓVEIS E UTENSÍLIOS	7	148,00
2,166	ARMÁRIO ALTO AÇO 2 PORTAS	MÓVEIS E UTENSÍLIOS	2	312,00
2,167	MESA EM L	MÓVEIS E UTENSÍLIOS	3	316,00
2,168	ARQUIVO DE AÇO 4 GAVETAS	MÓVEIS E UTENSÍLIOS	3	316,00
2,169	GAVETEIRO 5 GAVETAS	MÓVEIS E UTENSÍLIOS	4	295,00
2,170	ARMÁRIO BAIXO 2 PORTAS	MÓVEIS E UTENSÍLIOS	1	47,00
2,171	BANCADA DE TRABALHO	MÓVEIS E UTENSÍLIOS	4	354,00
2,172	ESTANTE DE AÇO 6 PRATELEIRAS	MÓVEIS E UTENSÍLIOS	4	189,00
2,173	PRATELEIRA PEQUENA	MÓVEIS E UTENSÍLIOS	1	35,00
2,174	BANCO DE FERRO	MÓVEIS E UTENSÍLIOS	4	20,00
2,175	MESA EM L	MÓVEIS E UTENSÍLIOS	1	106,00

RELATÓRIO DE BENS ARRECADADOS

DATA BASE: JANEIRO / 2021

VALORES EM R\$

EMPRESA: SONABYTE ELETRÔNICA LTDA

ENDEREÇO: ERUA FRANCISCO ALVES DE ALMEIDA, 39, PARQUE INDUSTRIAL, CAMPINAS – SP

ITEM	DESCRIÇÃO	TIPO	QTD	VALOR DE VENDA
2,176	VENTILADOR DE COLUNA	MÓVEIS E UTENSÍLIOS	3	217,00
2,177	VENTILADOR DE PAREDE	MÓVEIS E UTENSÍLIOS	1	53,00
2,178	ARMÁRIO ALTO MADEIRA 2 PORTAS	MÓVEIS E UTENSÍLIOS	1	128,00
2,179	BEBEDOURO DE COLUNA	MÓVEIS E UTENSÍLIOS	1	207,00
2,180	MESA COM RODIZIO	MÓVEIS E UTENSÍLIOS	1	38,00
2,181	MESA DE ESCRITORIO DE MADEIRA	MÓVEIS E UTENSÍLIOS	1	59,00
2,182	ESTANTE DE FERRO 4 PRATELEIRAS	MÓVEIS E UTENSÍLIOS	1	169,00
2,183	ARQUIVO DE AÇO 4 GAVETAS	MÓVEIS E UTENSÍLIOS	3	316,00
2,184	ARMÁRIO ALTO AÇO 2 PORTAS	MÓVEIS E UTENSÍLIOS	1	156,00
2,185	APARELHO DE SOM SONY SA-WMS315	MÓVEIS E UTENSÍLIOS	1	338,00
2,186	FRIGOBAR CONSUL CRC12ABANA	MÓVEIS E UTENSÍLIOS	1	210,00
2,187	TV LED 42 LG 42SL90QD	MÓVEIS E UTENSÍLIOS	1	413,00
2,188	CADEIRA ESTOFADA MOBILAN	MÓVEIS E UTENSÍLIOS	11	255,00
2,189	COMODA DE MADEIRA	MÓVEIS E UTENSÍLIOS	1	190,00
2,190	CÔMODA DE MADEIRA	MÓVEIS E UTENSÍLIOS	1	450,00
2,191	ARMÁRIO DE CANTO COM PRATELEIRA	MÓVEIS E UTENSÍLIOS	1	150,00
2,192	ASPIRADOR DE AUTOMÓVEL PARA TRABALHOS FORÇADOS PREMIER PRODUCTS POWER TT340	MÓVEIS E UTENSÍLIOS	1	26,00
2,193	ARMÁRIO DE MADEIRA	MÓVEIS E UTENSÍLIOS	1	265,00
2,194	VENTILADOR DE COLUNA	MÓVEIS E UTENSÍLIOS	4	122,00
2,195	CADEIRA ESTOFADA	MÓVEIS E UTENSÍLIOS	5	75,00
2,196	TELEFONE SIEMENS E INTERBRAS	MÓVEIS E UTENSÍLIOS	3	64,00
2,197	GAVETEIRO 5 GAVETAS	MÓVEIS E UTENSÍLIOS	6	442,00
2,198	MESAS EM L	MÓVEIS E UTENSÍLIOS	5	525,00
2,199	GAVETEIRO 5 GAVETAS	MÓVEIS E UTENSÍLIOS	3	394,00
2,200	CADEIRA	MÓVEIS E UTENSÍLIOS	3	70,00

RELATÓRIO DE BENS ARRECADADOS

DATA BASE: JANEIRO / 2021

VALORES EM R\$

EMPRESA: SONABYTE ELETRÔNICA LTDA

ENDEREÇO: ERUA FRANCISCO ALVES DE ALMEIDA, 39, PARQUE INDUSTRIAL, CAMPINAS – SP

ITEM	DESCRIÇÃO	TIPO	QTD	VALOR DE VENDA
2,201	MESAS EM L	MÓVEIS E UTENSÍLIOS	3	315,00
2,202	TELEFONE SIEMENS	MÓVEIS E UTENSÍLIOS	1	24,00
2,203	ORGANIZADOR DE ACRÍLICO	MÓVEIS E UTENSÍLIOS	7	243,00
2,204	ARMÁRIOS BAIXO 2 PORTAS	MÓVEIS E UTENSÍLIOS	2	375,00
2,205	ESTANTES DE METAL PEQUENA	MÓVEIS E UTENSÍLIOS	17	802,00
2,206	ESTANTES DE METAL GRANDES	MÓVEIS E UTENSÍLIOS	3	142,00
2,207	COFRE DIGITAL TECHNER	MÓVEIS E UTENSÍLIOS	1	283,00
TOTAL MÓVEIS E UTENSÍLIOS				52.450,00

RELATÓRIO DE BENS ARRECADADOS

DATA BASE: JANEIRO / 2021

VALORES EM R\$

EMPRESA: SONABYTE ELETRÔNICA LTDA

ENDEREÇO: ERUA FRANCISCO ALVES DE ALMEIDA, 39, PARQUE INDUSTRIAL, CAMPINAS – SP

ITEM	DESCRIÇÃO	TIPO	QTD	VALOR DE VENDA
3,001	LEITOR DE CD LG	INFORMÁTICA	3	15,00
3,002	IMPRESSORA HP PSC 1510	INFORMÁTICA	1	55,00
3,003	NOBREAK TS SHARA UPS MINI	INFORMÁTICA	2	65,00
3,004	BACK UP DE BATERIA APC BACK UPS ES 600	INFORMÁTICA	2	42,00
3,005	BACK UP DE BATERIA APC BACK UPS ES 600	INFORMÁTICA	2	42,00
3,006	NOBREAK SMS NETSTATION	INFORMÁTICA	2	29,00
3,007	NOBREAK TS SHARA COMPACT 500 PLUS	INFORMÁTICA	5	316,00
3,008	NOBREAK TS SHARA UPS COMPACT 500 PLUS	INFORMÁTICA	3	190,00
3,009	BACK UP DE BATERIA APC BACK UPS ES 600	INFORMÁTICA	2	42,00
3,010	NOBREAK TS SHARA UPS COMPACT 600	INFORMÁTICA	1	64,00
3,011	NOBREAK TS SHARA UPS COMPACT 700	INFORMÁTICA	1	64,00
3,012	NOBREAK APC BACK UPS RS 1300	INFORMÁTICA	1	518,00
3,013	NOBREAK APC BACK UPS RS 1200	INFORMÁTICA	1	518,00
3,014	NOBREAK SMS MANAGER III - USM13000BIFX SENOIDAL	INFORMÁTICA	1	167,00
3,015	MÓDULO DE BATERIA SMS SÉRIE: 621950001598	INFORMÁTICA	1	93,00
3,016	MÓDULO DE BATERIA TS SHARA RACK UPS	INFORMÁTICA	1	44,00
3,017	NOBREAK TS SHARA UPS 1600	INFORMÁTICA	1	93,00
3,018	BACK UP DE BATERIA APC BACK UPS ES 600	INFORMÁTICA	5	105,00
3,019	CPU DELL DIMENSION 1100	INFORMÁTICA	4	253,00
3,020	CPU DELL DIMENSION 1100	INFORMÁTICA	2	127,00
3,021	CPU	INFORMÁTICA	1	22,00
3,022	CPU DELL OPTIPLEX 330	INFORMÁTICA	1	118,00
3,023	CPU DELL OPTIPLEX GX280	INFORMÁTICA	2	127,00
3,024	CPU DELL DHS	INFORMÁTICA	1	36,00
3,025	MONITOR 15 SAMSUNG 632NW	INFORMÁTICA	1	51,00
3,026	MONITOR 17 DELL E1709	INFORMÁTICA	1	99,00
3,027	CPU	INFORMÁTICA	3	65,00
3,028	CPU DELL OPTIPLEX 320	INFORMÁTICA	1	57,00
3,029	CPU DELL OPTIPLEX 210L	INFORMÁTICA	1	80,00
3,030	CPU DELL OPTIPLEX 380	INFORMÁTICA	1	110,00
3,031	CPU DELL OPTIPLEX 380	INFORMÁTICA	3	329,00

RELATÓRIO DE BENS ARRECADADOS**DATA BASE: JANEIRO / 2021****VALORES EM R\$****EMPRESA: SONABYTE ELETRÔNICA LTDA****ENDEREÇO: ERUA FRANCISCO ALVES DE ALMEIDA, 39, PARQUE INDUSTRIAL, CAMPINAS – SP**

ITEM	DESCRIÇÃO	TIPO	QTD	VALOR DE VENDA
3,032	CPU DELL OPTIPLEX 360	INFORMÁTICA	2	91,00
3,033	IMPRESSORA HP LASERJET 1300	INFORMÁTICA	1	65,00
3,034	IMPRESSORA HP LASERJET 1300	INFORMÁTICA	1	65,00
3,035	IMPRESSORA ARGOX OS 214	INFORMÁTICA	1	118,00
3,036	SCANNER GENIUS COLOR PAGE VIVID 1200XE	INFORMÁTICA	1	15,00
3,037	RACK ABERTO COM RODÍZIO	INFORMÁTICA	1	134,00
3,038	PATCH PANEL FURUKAWA CAT5E	INFORMÁTICA	2	101,00
3,039	PATCH PANEL HELLEMAN TYTON CAT5E	INFORMÁTICA	2	51,00
3,040	SWITCH DELL POWERCONNECT 3424	INFORMÁTICA	1	127,00
3,041	SWITCH DELL POWERCONNECT 3424	INFORMÁTICA	1	127,00
3,042	SWITCH 3COM BASELINE SWITCH 2824 3CBLUG244 SÉRIE: 219801AGM10B000156	INFORMÁTICA	1	85,00
3,043	RACK ALTO	INFORMÁTICA	1	204,00
3,044	MONITOR 17 DELL E1709	INFORMÁTICA	1	177,00
3,045	PATCH PANEL HELLEMAN TYTON	INFORMÁTICA	1	26,00
3,046	SWITCH 24 PORTAS BAY NETWORKS BAYSTACK 252 10/100	INFORMÁTICA	2	76,00
3,047	SWITCH CISCO CATALYST 3550	INFORMÁTICA	2	295,00
3,048	CPU DELL OPTIPLEX 380	INFORMÁTICA	1	511,00
3,049	BACK UP DE BATERIA APC BACK UPS ES 600	INFORMÁTICA	1	21,00
3,050	ROTEADOR D-LINK DSL 2740 E	INFORMÁTICA	1	73,00
3,051	MODEM DATACOM DM2270	INFORMÁTICA	1	15,00
3,052	RACK ALTO DELL	INFORMÁTICA	1	1.365,00
3,053	SERVIDOR HP PROLIANT ML30 GEN9	INFORMÁTICA	1	1.470,00
3,054	SERVIDOR DELL POWEREDGE 1600SC	INFORMÁTICA	1	211,00
3,055	UNIDADE DE BACK UP HD BACK UP 500GB DELL RD100	INFORMÁTICA	1	1.200,00
3,056	SERVIDOR DELL POWEREDGE 2900	INFORMÁTICA	1	638,00
3,057	CONSOLE DELL POWEREDGE RACK CONSOLE 15FP	INFORMÁTICA	1	600,00
3,058	SERVIDOR DELL POWEREDGE 2850	INFORMÁTICA	1	750,00
3,059	SERVIDOR DELL POWEREDGE 750	INFORMÁTICA	2	2.438,00
3,060	SERVIDOR DELL POWEREDGE R410	INFORMÁTICA	1	2.550,00
3,061	NOBREAK APC SMART UPS RT 5000	INFORMÁTICA	2	2.355,00
3,062	MÓDULO DE BATERIA APC BATTERY PACK	INFORMÁTICA	1	1.350,00

RELATÓRIO DE BENS ARRECADADOS

DATA BASE: JANEIRO / 2021

VALORES EM R\$

EMPRESA: SONABYTE ELETRÔNICA LTDA

ENDEREÇO: ERUA FRANCISCO ALVES DE ALMEIDA, 39, PARQUE INDUSTRIAL, CAMPINAS – SP

ITEM	DESCRIÇÃO	TIPO	QTD	VALOR DE VENDA
3,063	SWITCH KVM DELL 71PXP	INFORMÁTICA	1	234,00
3,064	NOTEBOOK HP 14R05 SÉRIE: 09761000000405F1000000610180	INFORMÁTICA	1	1.350,00
3,065	NOTEBOOK DELL INSPIRON 1525 SÉRIE: 26838718129	INFORMÁTICA	1	742,00
3,066	NOTEBOOK DELL LATITUDE E6410 SÉRIE: 10444166713	INFORMÁTICA	1	1.388,00
3,067	NOTEBOOK TOSHIBA SATELLITE 1805 5274 SÉRIE: X1085404P	INFORMÁTICA	1	68,00
3,068	NOTEBOOK DELL LATITUDE E6400 SÉRIE: 26144324029	INFORMÁTICA	1	614,00
3,069	NOTEBOOK TOSHIBA SATELLITE A75 S211 SÉRIE: Z4415877K	INFORMÁTICA	1	81,00
3,070	NOTEBOOK DELL INSPIRON 3443 SÉRIE: 28126528274	INFORMÁTICA	1	975,00
3,071	NOTEBOOK DELL INSPIRON 3443 SÉRIE: 4321289306	INFORMÁTICA	1	975,00
3,072	NOTEBOOK DELL INSPIRON 3443 SÉRIE: 36493023458	INFORMÁTICA	1	975,00
3,073	NOTEBOOK DELL INSPIRON 3443 SÉRIE: 21492652898	INFORMÁTICA	1	975,00
3,074	NOTEBOOK DELL INSPIRON 3443 SÉRIE: 10427249378	INFORMÁTICA	1	975,00
3,075	NOTEBOOK DELL INSPIRON 3443 SÉRIE: 36790595426	INFORMÁTICA	1	975,00
3,076	NOTEBOOK DELL INSPIRON 3443 SÉRIE: 12845709794	INFORMÁTICA	1	975,00
3,077	NOTEBOOK DELL INSPIRON 3443 SÉRIE: 15022772066	INFORMÁTICA	1	975,00
3,078	NOTEBOOK DELL INSPIRON 3443 SÉRIE: 4328194394	INFORMÁTICA	1	975,00
3,079	NOTEBOOK DELL INSPIRON 3443 SÉRIE: 17260020578	INFORMÁTICA	1	975,00
3,080	NOTEBOOK DELL INSPIRON 3443 SÉRIE: 6073591394	INFORMÁTICA	1	975,00
3,081	NOTEBOOK DELL INSPIRON 3443 SÉRIE: 15022492130	INFORMÁTICA	1	975,00
3,082	NETWORK MANAGEMENT CARD APC AP9617 NETWORK MANAGEMENT CARD	INFORMÁTICA	2	487,00
3,083	MEMÓRIA CPU	INFORMÁTICA	5	31,00
3,084	KIT CAIXA DE SOM DELL AX210	INFORMÁTICA	2	97,00
3,085	ACCESS POINT CISCO AIRONET 1200	INFORMÁTICA	1	43,00
3,086	PLACA MÃE DELL CU395	INFORMÁTICA	1	29,00
3,087	ANTENA CISCO AIR ANT5160V	INFORMÁTICA	1	42,00
3,088	ESTOJO DE HD MAXXTRO SERIES 3500	INFORMÁTICA	1	43,00
3,089	BACK UP DE BATERIA APC BACK UPS ES 600	INFORMÁTICA	1	129,00
3,090	SWITCH 8 PORTAS DLINK	INFORMÁTICA	1	59,00
3,091	HD BACK UP	INFORMÁTICA	12	193,00
3,092	FONTE DE ALIMENTAÇÃO	INFORMÁTICA	2	12,00
3,093	SWITCH 16 PORTAS ENCORE ENH 916P NWY	INFORMÁTICA	1	23,00

RELATÓRIO DE BENS ARRECADADOS

DATA BASE: JANEIRO / 2021

VALORES EM R\$

EMPRESA: SONABYTE ELETRÔNICA LTDA

ENDEREÇO: ERUA FRANCISCO ALVES DE ALMEIDA, 39, PARQUE INDUSTRIAL, CAMPINAS – SP

ITEM	DESCRIÇÃO	TIPO	QTD	VALOR DE VENDA
3,094	MICRO CÂMERA DE SEGURANÇA COLORIDA OHTEC	INFORMÁTICA	2	101,00
3,095	PROTETOR DE TELA CLONE	INFORMÁTICA	1	2,00
3,096	GAVETA CASE USB 2.0 SMART FAMILY VP-9054V	INFORMÁTICA	1	9,00
3,097	CABO DE REDE NEXANS CAT 5E	INFORMÁTICA	1	113,00
3,098	MONITOR 17 DELL E1709	INFORMÁTICA	1	99,00
3,099	TECLADOS DIVERSOS	INFORMÁTICA	25	190,00
3,100	CAIXA COM CABOS DE REDE	INFORMÁTICA	1	5,00
3,101	CPU DELL OPTIPLEX 380	INFORMÁTICA	1	287,00
3,102	CPU DELL OPTIPLEX 360	INFORMÁTICA	2	236,00
3,103	MOUSE	INFORMÁTICA	11	23,00
3,104	TRAVA DE NOTEBOOK COM CHAVE	INFORMÁTICA	10	26,00
3,105	CARTUCHO DE IMPRESSORA	INFORMÁTICA	14	79,00
3,106	CARTUCHO DE IMPRESSORA	INFORMÁTICA	8	27,00
3,107	MONITOR DE TUBO AVAYA	INFORMÁTICA	1	30,00
3,108	ROTEADOR CISCO 1700 SERIES	INFORMÁTICA	1	20,00
3,109	ACCESS POINT CISCO AIRONET	INFORMÁTICA	1	17,00
3,110	DOCKING STATION DELL PR01X	INFORMÁTICA	1	12,00
3,111	IMPRESSORA HP LASERJET P2055DN	INFORMÁTICA	1	211,00
3,112	IMPRESSORA HP LASERJET P2014N	INFORMÁTICA	1	169,00
3,113	IMPRESSORA HP PSC 1510	INFORMÁTICA	1	55,00
3,114	IMPRESSORA HP PSC 1510	INFORMÁTICA	1	55,00
3,115	IMPRESSORA HP PSC 1315	INFORMÁTICA	1	85,00
3,116	ASPIRADOR JATEADOR DE AR MASTER SUX	INFORMÁTICA	1	94,00
3,117	MONITOR 15 CCE MC1501	INFORMÁTICA	1	117,00
3,118	MONITOR 17 DELL E1709	INFORMÁTICA	1	99,00
3,119	MONITOR 17 DELL E1709	INFORMÁTICA	1	99,00
3,120	MOUSE	INFORMÁTICA	2	11,00
3,121	TECLADO DELL	INFORMÁTICA	1	8,00
3,122	CPU DELL OPTIPLEX 380	INFORMÁTICA	1	287,00
3,123	IMPRESSORA HP PSC 1315	INFORMÁTICA	1	85,00
3,124	NOTEBOOK DELL INSPIRON 3443 SÉRIE: 21311161058	INFORMÁTICA	1	1.286,00

RELATÓRIO DE BENS ARRECADADOS

DATA BASE: JANEIRO / 2021

VALORES EM R\$

EMPRESA: SONABYTE ELETRÔNICA LTDA

ENDEREÇO: ERUA FRANCISCO ALVES DE ALMEIDA, 39, PARQUE INDUSTRIAL, CAMPINAS – SP

ITEM	DESCRIÇÃO	TIPO	QTD	VALOR DE VENDA
3,125	4PORT HUB C3TECK	INFORMÁTICA	1	12,00
3,126	ESTABILIZADOR SMS REVOLUTION 2	INFORMÁTICA	1	22,00
3,127	NOBREAK TS SHARA UPS COMPACT 600	INFORMÁTICA	1	64,00
3,128	NOBREAK SMS NETSTATION ST600SFX	INFORMÁTICA	1	110,00
3,129	RELÓGIO DE PONTO DIMEP	INFORMÁTICA	1	675,00
3,130	NOBREAK APC SMART UPS 3000	INFORMÁTICA	1	451,00
3,131	NOBREAK TS SHARA EVS TORRE	INFORMÁTICA	1	467,00
3,132	NOTEBOOK DELL LATITUDE E6400 SÉRIE: 3713721157	INFORMÁTICA	1	614,00
3,133	IMPRESSORA ZEBRA ZM400	INFORMÁTICA	1	421,00
3,134	IMPRESSORA ZEBRA TLP 2844	INFORMÁTICA	1	316,00
3,135	IMPRESSORA EPSON M188D	INFORMÁTICA	1	261,00
3,136	IMPRESSORA INTERMEC 3400	INFORMÁTICA	1	118,00
3,137	RELÓGIO DE PONTO DIMEP	INFORMÁTICA	1	46,00
3,138	CPU DELL OPTIPLEX 320 ANO: 2009	INFORMÁTICA	1	263,00
3,139	SCANNER HP SCANJET 5590 SÉRIE: SG42A310AG	INFORMÁTICA	1	450,00
3,140	IMPRESSORA HP LASERJET PRO 400 M401DNE SÉRIE: BRDSGC34S	INFORMÁTICA	1	328,00
3,141	CPU DELL OPTIPLEX 380	INFORMÁTICA	1	287,00
3,142	COMPUTADOR DELL INSPIRON 3647 D09S	INFORMÁTICA	1	713,00
3,143	BACK UP DE BATERIA APC BACK UPS ES 600	INFORMÁTICA	2	195,00
3,144	MOUSE NEOLOGIC	INFORMÁTICA	1	10,00
3,145	LEITOR DE CÓDIGO DE BARRAS SYMBOL	INFORMÁTICA	1	105,00
3,146	GPS WESTING WT-433	INFORMÁTICA	1	113,00
3,147	RELÓGIO DE PONTO MADIS RB2701	INFORMÁTICA	1	17,00
3,148	MONITOR 17 DELL E1709	INFORMÁTICA	1	177,00
3,149	MONITOR 15 DELL	INFORMÁTICA	1	135,00
3,150	TECLADO DELL	INFORMÁTICA	1	14,00
3,151	TECLADO DELL SK8175	INFORMÁTICA	1	14,00
3,152	MOUSE DELL	INFORMÁTICA	1	10,00
3,153	CPU DELL	INFORMÁTICA	1	511,00
3,154	CPU DELL OPTIPLEX 3020 SÉRIE: 77WWVC2	INFORMÁTICA	1	1.766,00
3,155	MOUSE MICROSOFT	INFORMÁTICA	1	10,00

RELATÓRIO DE BENS ARRECADADOS

DATA BASE: JANEIRO / 2021

VALORES EM R\$

EMPRESA: SONABYTE ELETRÔNICA LTDA

ENDEREÇO: ERUA FRANCISCO ALVES DE ALMEIDA, 39, PARQUE INDUSTRIAL, CAMPINAS – SP

ITEM	DESCRIÇÃO	TIPO	QTD	VALOR DE VENDA
3,156	RELÓGIO DE PONTO DIMEP DATAcron ECON	INFORMÁTICA	1	188,00
3,157	ESTOJO DE HD SERIES 3500	INFORMÁTICA	1	17,00
3,158	NOTEBOOK COMPAQ SERIES PP2140 SÉRIE: 3912A578	INFORMÁTICA	1	21,00
3,159	MONITOR DE TUBO	INFORMÁTICA	5	57,00
3,160	TECLADO DELL	INFORMÁTICA	1	8,00
3,161	TECLADO MICROSOFT	INFORMÁTICA	1	8,00
3,162	TECLADO LEADERSHIP	INFORMÁTICA	1	8,00
3,163	MONITOR BENQ FP71G	INFORMÁTICA	1	85,00
3,164	RACK DE PAREDE	INFORMÁTICA	1	210,00
3,165	CONVERSOR ELETRÔNICO PARA MICRO COMPUTADORES STEADY EE500	INFORMÁTICA	1	94,00
3,166	KIT CAIXA DE SOM DELL AX210	INFORMÁTICA	1	64,00
3,167	CPU DELL OPTIPLEX 380	INFORMÁTICA	3	859,00
3,168	CPU DELL PRECISION T5400	INFORMÁTICA	2	421,00
3,169	MOUSE	INFORMÁTICA	3	17,00
3,170	MONITOR	INFORMÁTICA	4	505,00
3,171	TECLADO	INFORMÁTICA	3	23,00
3,172	IMPRESSORA EPSON L355	INFORMÁTICA	1	488,00
3,173	FILTRO DE LINHA	INFORMÁTICA	3	21,00
3,174	DIVISOR DE TELA- COLOR QUAD SPLITER KODO KCQ-304SN	INFORMÁTICA	1	59,00
3,175	MONITOR SAMJ	INFORMÁTICA	1	51,00
3,176	TECLADO	INFORMÁTICA	1	8,00
3,177	MOUSE	INFORMÁTICA	1	6,00
3,178	ADAPTADOR VOIP INTELBRAS ATA 200	INFORMÁTICA	1	128,00
3,179	SCANNER	INFORMÁTICA	1	22,00
3,180	MONITOR	INFORMÁTICA	22	2.174,00
3,181	TECLADO	INFORMÁTICA	17	129,00
3,182	MOUSE	INFORMÁTICA	17	93,00
3,183	CPU DELL DHS	INFORMÁTICA	14	1.295,00
3,184	MONITOR 17 DELL E1709	INFORMÁTICA	1	177,00
3,185	MOUSE	INFORMÁTICA	1	6,00
3,186	TECLADO	INFORMÁTICA	1	8,00

RELATÓRIO DE BENS ARRECADADOS

DATA BASE: JANEIRO / 2021

VALORES EM R\$

EMPRESA: SONABYTE ELETRÔNICA LTDA

ENDEREÇO: ERUA FRANCISCO ALVES DE ALMEIDA, 39, PARQUE INDUSTRIAL, CAMPINAS – SP

ITEM	DESCRIÇÃO	TIPO	QTD	VALOR DE VENDA
3,187	CPU	INFORMÁTICA	1	287,00
3,188	TECLADOS	INFORMÁTICA	4	31,00
3,189	MONITORES DELL	INFORMÁTICA	6	1.058,00
3,190	CPU DELL	INFORMÁTICA	3	1.533,00
3,191	MOUSE	INFORMÁTICA	4	22,00
3,192	IMPRESSORA HP LASERJET PRO 400 M401H	INFORMÁTICA	2	1.170,00
3,193	SCANNER HP SCANJET G2710	INFORMÁTICA	1	84,00
3,194	CPU DELL OPTIPLEX 380	INFORMÁTICA	1	511,00
3,195	TECLADO DELL	INFORMÁTICA	1	14,00
3,196	MONITOR DELL	INFORMÁTICA	1	177,00
3,197	MOUSE	INFORMÁTICA	1	10,00
3,198	CPU DELL OPTIPLEX 380 SÉRIE: FVX5M1	INFORMÁTICA	1	287,00
TOTAL EQUIPAMENTOS DE INFORMÁTICA				63.671,00

RELATÓRIO DE BENS ARRECADADOS**DATA BASE: JANEIRO / 2021****VALORES EM R\$****EMPRESA: SONABYTE ELETRÔNICA LTDA****ENDEREÇO: ERUA FRANCISCO ALVES DE ALMEIDA, 39, PARQUE INDUSTRIAL, CAMPINAS – SP**

ITEM	DESCRIÇÃO	TIPO	QTD	VALOR DE VENDA
4,001	AUTOMÓVEL FIAT DOBLÔ CARGO FLEX ANO: 2013/2013 PLACA: FJJ-8104	VEÍCULOS	1	23.286,00
4,002	AUTOMÓVEL HONDA FIT LX FLEX ANO: 2008/2008 PLACA: GAG-9005	VEÍCULOS	1	23.478,00
4,003	AUTOMÓVEL TOYOTA COROLLA ALTIS20FX ANO: 2010/2011 PLACA: EPN-7827	VEÍCULOS	1	34.149,00
4,004	AUTOMÓVEL HONDA CIVIC LX ANO: 2004/2005 PLACA: DNY-4111	VEÍCULOS	1	14.313,00
4,005	AUTOMÓVEL VW VOYAGE CL MA ANO: 2014/2015 PLACA: FDQ-0039	VEÍCULOS	1	22.621,00
TOTAL VEÍCULOS				117.847,00

RELATÓRIO DE BENS ARRECADADOS

DATA BASE: JANEIRO / 2021

VALORES EM R\$

EMPRESA: SONABYTE ELETRÔNICA LTDA

ENDEREÇO: ERUA FRANCISCO ALVES DE ALMEIDA, 39, PARQUE INDUSTRIAL, CAMPINAS – SP

ITEM	DESCRIÇÃO	TIPO	QTD	VALOR DE VENDA
5,001	LATA DE LIXO MARFINITE	DIVERSOS	2	61,00
5,002	VASO DE FLOR	DIVERSOS	1	5,00
5,003	PORTA GUARDA-CHUVA	DIVERSOS	1	6,00
5,004	UTENSÍLIOS DE COZINHA DIVERSOS	DIVERSOS	1	49,00
5,005	UTENSÍLIOS DE COZINHA DIVERSOS	DIVERSOS	1	127,00
5,006	EXTINTOR	DIVERSOS	2	21,00
5,007	ESCADA DE ALUMÍNIO	DIVERSOS	1	29,00
5,008	SUPORTE	DIVERSOS	1	65,00
5,009	CAIXA COM GIGA DE TESTE DIVERSOS	DIVERSOS	100	8.408,00
5,010	GIGA DE TESTE	DIVERSOS	1	33,00
5,011	CARRO PLATAFORMA	DIVERSOS	2	169,00
5,012	MATERIAL DE ESCRITÓRIO	DIVERSOS	1	80,00
5,013	CARRINHO AZUL COM RODINHAS	DIVERSOS	2	108,00
5,014	CARRO PLATAFORMA	DIVERSOS	4	503,00
5,015	CARRO PLATAFORMA	DIVERSOS	2	395,00
5,016	CARRINHO DE FERRO PRETO COM RODINHAS	DIVERSOS	3	253,00
5,017	SUPORTE DE FERRO COM RODINHAS	DIVERSOS	1	28,00
5,018	FITA CASSETE	DIVERSOS	28	100,00
5,019	JOGO DE SOBREMESA 12 PEÇAS MARTINAZZO	DIVERSOS	1	35,00
5,020	UTENSÍLIOS DE COZINHA	DIVERSOS	1	99,00
5,021	GARRAFA DE ÁGUA	DIVERSOS	5	49,00
5,022	PROTETOR AUDITIVO TIPO CONCHA PELTOR H10A	DIVERSOS	1	120,00
5,023	URNA DE ELEIÇÃO	DIVERSOS	1	21,00
5,024	MALA PARA NOTEBOOK	DIVERSOS	1	36,00
5,025	CADEIRA DE RODAS	DIVERSOS	2	225,00
5,026	UTENSÍLIOS DIVERSOS	DIVERSOS	1	8,00
5,027	CARRINHO	DIVERSOS	1	68,00
5,028	BANDEJA	DIVERSOS	3	79,00
5,029	JARRA DE VIDRO	DIVERSOS	1	30,00
5,030	VASO DE FLOR	DIVERSOS	1	13,00
TOTAL ITENS DIVERSOS				11.223,00

RELATÓRIO DE BENS ARRECADADOS

DATA BASE: JANEIRO / 2021

VALORES EM R\$

EMPRESA: SONABYTE ELETRÔNICA LTDA

ENDEREÇO: ERUA FRANCISCO ALVES DE ALMEIDA, 39, PARQUE INDUSTRIAL, CAMPINAS – SP

ITEM	DESCRIÇÃO	TIPO	QTD	VALOR DE VENDA
6,001	ESTOQUE COMPREENDENDO COMPONENTES SMD PARA MONTAGEM DE PLACA ELETRÔNICA, PLACAS PRONTAS E COMPONENTES DIVERSOS	ESTOQUE	1	682.576,00
6,002	CAIXA COM PLACAS ELETRÔNICAS DIVERSAS	ESTOQUE	14	1.766,00
6,003	TRANSFORMADOR	ESTOQUE	130	2.874,00
6,004	CAIXA COM ITEM ELETRÔNICO	ESTOQUE	12	1.262,00
6,005	CAIXAS COM NUMERAÇÃO EM TABELA	ESTOQUE	180	40.500,00
6,006	PALETE COM SUCATA ELETRONICA	ESTOQUE	1	33,00
6,007	PALETE COM SUCATA ELETRONICA	ESTOQUE	1	33,00
6,008	PALETE COM SUCATA ELETRONICA	ESTOQUE	1	57,00
6,009	PALETE COM SUCATA ELETRONICA	ESTOQUE	1	49,00
6,010	PALETE COM SUCATA ELETRONICA	ESTOQUE	2	97,00
6,011	SUCATA ELETRÔNICA	ESTOQUE	1	129,00
6,012	PALETE COM SUCATA ELETRONICA	ESTOQUE	1	25,00
TOTAL ITENS ESTOQUE				729.401,00
TOTAL GERAL				1.941.390

CONTEÚDO DOS COMPONENTES DO ESTOQUE ITEM 6,001

TIPO	CÓDIGO PRODUTO	QTDE. POR PACOTE	PACOTES	QUANTIDADE TOTAL
Componentes estoque	09.901.669	100	15	1500
Componentes estoque	09.901.913	50	15	750
Componentes estoque	09.901.909	25	1	25
Componentes estoque	09.902.775	7	1	7
Componentes estoque	09.901.908	50	1	100
Componentes estoque	09.901.413	48	1	48
Componentes estoque	09.901.911	44	1	44
Componentes estoque	09.901.641	50	4	200
Componentes estoque	09.901.976	50	5	250
Componentes estoque	09.902.894	98	1	98
Componentes estoque	09.901.790	50	4	200
Componentes estoque	09.902.600	50	21	1050
Componentes estoque	09.902.641	50	54	2850
Componentes estoque	09.901.365			530
Componentes estoque	09.901.947			171
Componentes estoque	02.501.074	71	1	71
Componentes estoque	02.501.075			123
Componentes estoque	04.002.003			5667
Componentes estoque	04.006.026	4	1	4
Componentes estoque	04.006.038	117	1	117
Componentes estoque	04.006.046	18	1	18
Componentes estoque	04.006.058	36	2	36
Componentes estoque	04.006.059			38
Componentes estoque	04.006.088	73	1	73
Componentes estoque	02.202.081			49
Componentes estoque	02.202.073	1	1	1
Componentes estoque	02.202.097	10	1	10
Componentes estoque	02.307.078			244
Componentes estoque	02.301.092	1000	2	2000
Componentes estoque	02.301.112			3055
Componentes estoque	00.701.051	400	2	400
Componentes estoque	00.701.061	477	1	477
Componentes estoque	00.701.063	977	1	977
Componentes estoque	00.701.059			698
Componentes estoque	00.605.841	201	1	201
Componentes estoque	00.605.842	201	1	201
Componentes estoque	00.606.843	2895	1	2895
Componentes estoque	00.701.156	198	1	198
Componentes estoque	00.701.167	39	1	39
Componentes estoque	00.701.168	16	1	16
Componentes estoque	00.701.158	1000	1	1000
Componentes estoque	00.703.001	800	1	800
Componentes estoque	00.701.177	1000	4	4000
Componentes estoque	00.801.013			479
Componentes estoque	00.801.018			9060

CONTEÚDO DOS COMPONENTES DO ESTOQUE ITEM 6,001

TIPO	CÓDIGO PRODUTO	QTDE. POR PACOTE	PACOTES	QUANTIDADE TOTAL
Componentes estoque	00.801.014	1546	1	1546
Componentes estoque	00.801.015	3	1	3
Componentes estoque	00.605.840			1851
Componentes estoque	00.605.836	132	1	132
Componentes estoque	00.605.837	8	1	8
Componentes estoque	00.605.839	4	1	4
Componentes estoque	00.605.640	8	1	8
Componentes estoque	00.605.873	120	1	120
Componentes estoque	00.605.876			6
Componentes estoque	00.605.891	7	1	7
Componentes estoque	00.605.884	6	1	6
Componentes estoque	00.605.890	2	1	2
Componentes estoque	00.701.017			122
Componentes estoque	00.701.023	45	1	45
Componentes estoque	00.701.111			280
Componentes estoque	00.701.141	132	1	132
Componentes estoque	00.701.122	530	1	530
Componentes estoque	00.801.011	1000	1	1000
Componentes estoque	00.801.008	405	5	2025
Componentes estoque	00.801.009			293
Componentes estoque	00.605.832	50	1	54
Componentes estoque	00.605.833	16	1	16
Componentes estoque	00.605.834			18
Componentes estoque	00.605.852			6
Componentes estoque	00.605.864	10	1	10
Componentes estoque	00.605.851	24	1	24
Componentes estoque	00.605.866	1	1	1
Componentes estoque	00.605.857	2	1	2
Componentes estoque	00.605.869	21	1	21
Componentes estoque	00.605.856	5	1	7
Componentes estoque	00.605.860	5	1	5
Componentes estoque	00.701.007			1654
Componentes estoque	00.701.015			1668
Componentes estoque	00.701.010	831	2	831
Componentes estoque	00.701.016	109	1	109
Componentes estoque	00.701.014			359
Componentes estoque	00.701.100	76	1	76
Componentes estoque	00.605.831			173
Componentes estoque	00.605.830			6
Componentes estoque	00.605.824	1	1	1
Componentes estoque	00.605.846	1	1	1
Componentes estoque	00.605.850	1	1	1
Componentes estoque	00.701.006			725
Componentes estoque	00.701.002			112
Componentes estoque	00.701.095			51

CONTEÚDO DOS COMPONENTES DO ESTOQUE ITEM 6,001

TIPO	CÓDIGO PRODUTO	QTDE. POR PACOTE	PACOTES	QUANTIDADE TOTAL
Componentes estoque	00.701.087			298
Componentes estoque	00.801.006	316	2	316
Componentes estoque	00.801.005	664	1	664
Componentes estoque	00.801.003	2	2	4
Componentes estoque	00.801.036			860
Componentes estoque	00.801.063			4305
Componentes estoque	00.801.085			346
Componentes estoque	00.801.220	634	7	3134
Componentes estoque	00.801.103	3850	2	7700
Componentes estoque	00.801.101	1856	2	3712
Componentes estoque	00.801.038	6030	1	6030
Componentes estoque	00.801.028	700	1	700
Componentes estoque	00.801.026	52	1	52
Componentes estoque	00.801.061			1320
Componentes estoque	00.801.062			1672
Componentes estoque	00.801.080	1866	2	3732
Componentes estoque	00.801.204	100	1	100
Componentes estoque	00.801.025	90	1	90
Componentes estoque	00.801.066	409	1	409
Componentes estoque	00.801.067	1341	2	1341
Componentes estoque	00.801.076	240	1	240
Componentes estoque	00.801.058	444	1	444
Componentes estoque	00.801.095	900	1	903
Componentes estoque	00.801.090			992
Componentes estoque	00.801.093	154	1	154
Componentes estoque	00.801.023			2684
Componentes estoque	00.801.194			427
Componentes estoque	00.801.048	113	1	113
Componentes estoque	00.801.065	500	19	9500
Componentes estoque	00.801.088			1519
Componentes estoque	00.801.127	31	1	31
Componentes estoque	00.802.026			722
Componentes estoque	00.802.054	5	1	5
Componentes estoque	00.802.137	12	1	12
Componentes estoque	00.802.016			562
Componentes estoque	00.801.211	1000	4	4000
Componentes estoque	00.803.010			1658
Componentes estoque	00.803.006			1950
Componentes estoque	01.001.077	500	8	4000
Componentes estoque	00.805.002	109	1	109
Componentes estoque	01.001.008	1050	1	1050
Componentes estoque	01.001.080	900	4	1900
Componentes estoque	00.803.015	749	3	1008
Componentes estoque	00.803.011	1000	1	1000
Componentes estoque	01.101.017	1740	2	1740

CONTEÚDO DOS COMPONENTES DO ESTOQUE ITEM 6,001

TIPO	CÓDIGO PRODUTO	QTDE. POR PACOTE	PACOTES	QUANTIDADE TOTAL
Componentes estoque	01.101.018	108	1	108
Componentes estoque	01.101.016	94	1	94
Componentes estoque	01.101.022	15	1	15
Componentes estoque	01.006.006	2	2	4
Componentes estoque	00.803.033	32	1	32
Componentes estoque	00.890.297	529	2	529
Componentes estoque	01.101.025	16	1	16
Componentes estoque	01.101.023	21	1	21
Componentes estoque	00.803.050	1108	1	1108
Componentes estoque	01.001.001			19.462
Componentes estoque	01.001.002	2273	17	9273
Componentes estoque	01.001.023			3659
Componentes estoque	01.101.004	353	3	2353
Componentes estoque	01.101.007			1195
Componentes estoque	01.101.075	4	1	4
Componentes estoque	00.804.008	399	1	399
Componentes estoque	01.001.004			13.050
Componentes estoque	00.181.033	25	1	25
Componentes estoque	01.101.012	8	1	8
Componentes estoque	01.110.183	225	5	1125
Componentes estoque	01.101.083			1047
Componentes estoque	01.001.055	196	2	196
Componentes estoque	01.001.053			737
Componentes estoque	01.001.005			25
Componentes estoque	01.201.004			2205
Componentes estoque	01.201.018			4820
Componentes estoque	01.201.005			8745
Componentes estoque	01.201.028	186	1	186
Componentes estoque	01.201.007	2040	1	2040
Componentes estoque	01.201.031	200	1	200
Componentes estoque	01.201.032			17025
Componentes estoque	01.201.033	100	1	100
Componentes estoque	01.201.046			4365
Componentes estoque	01.201.044	300	2	600
Componentes estoque	01.201.042	572	1	572
Componentes estoque	01.201.040	1000	10	10000
Componentes estoque	01.201.039	85	1	85
Componentes estoque	01.201.036	355	1	355
Componentes estoque	01.201.049	852	1	852
Componentes estoque	01.201.050	1480	1	1480
Componentes estoque	01.201.051	287	1	287
Componentes estoque	01.201.053	500	1	500
Componentes estoque	01.201.066	700	2	1400
Componentes estoque	01.201.064	198	1	198
Componentes estoque	01.201.063	945	1	945

CONTEÚDO DOS COMPONENTES DO ESTOQUE ITEM 6,001

TIPO	CÓDIGO PRODUTO	QTDE. POR PACOTE	PACOTES	QUANTIDADE TOTAL
Componentes estoque	01.201.061			3355
Componentes estoque	01.201.056	530	1	530
Componentes estoque	01.201.055	354	1	354
Componentes estoque	01.202.003	1186	1	1186
Componentes estoque	01.202.002			6.519
Componentes estoque	01.201.114	4345	1	4345
Componentes estoque	01.202.008			5066
Componentes estoque	01.202.009	156	1	156
Componentes estoque	01.202.011			3200
Componentes estoque	01.202.022	607	1	607
Componentes estoque	01.202.026			2218
Componentes estoque	01.203.003	2645	1	2645
Componentes estoque	01.203.009	1460	2	2920
Componentes estoque	01.203.010	280	1	280
Componentes estoque	01.101.085	73	1	73
Componentes estoque	00.604.071	188	1	188
Componentes estoque	01.203.011	1385	1	1385
Componentes estoque	01.203.012	938	2	1876
Componentes estoque	01.203.014	1978	1	1978
Componentes estoque	01.203.015	2000	1	2000
Componentes estoque	01.203.016			2660
Componentes estoque	01.401.003	136	4	544
Componentes estoque	01.203.035	515	1	515
Componentes estoque	01.401.002			936
Componentes estoque	01.401.011	410	1	410
Componentes estoque	01.401.021	448	1	448
Componentes estoque	01.401.030	625	1	625
Componentes estoque	01.401.035	40	1	40
Componentes estoque	01.401.050	83	1	83
Componentes estoque	01.401.060	44	1	44
Componentes estoque	01.401.058	704	1	704
Componentes estoque	01.401.070			3650
Componentes estoque	01.501.008			2850
Componentes estoque	01.501.072	390	1	390
Componentes estoque	01.501.069	284	1	284
Componentes estoque	01.502.003	175	1	175
Componentes estoque	01.601.025	17	1	17
Componentes estoque	01.601.033	70	10	550
Componentes estoque	01.601.031	60	2	60
Componentes estoque	01.501.014			1060
Componentes estoque	01.501.019	16	1	16
Componentes estoque	01.401.086			240
Componentes estoque	01.401.088	345	1	345
Componentes estoque	01.501.078	509	2	549
Componentes estoque	01.501.083			637

CONTEÚDO DOS COMPONENTES DO ESTOQUE ITEM 6,001

TIPO	CÓDIGO PRODUTO	QTDE. POR PACOTE	PACOTES	QUANTIDADE TOTAL
Componentes estoque	01.502.004	50	1	50
Componentes estoque	01.502.006	16	1	16
Componentes estoque	01.501.021	368	1	368
Componentes estoque	01.501.020	140	1	140
Componentes estoque	01.501.084	595	1	595
Componentes estoque	01.501.101	346	1	346
Componentes estoque	01.501.090	84	1	84
Componentes estoque	01.501.086			1033
Componentes estoque	01.501.053			99
Componentes estoque	01.501.109	100	10	1000
Componentes estoque	01.502.007			12.260
Componentes estoque	01.502.012	125	1	125
Componentes estoque	01.401.100			1.520
Componentes estoque	01.401.101			129
Componentes estoque	01.501.123	1067	1	1067
Componentes estoque	01.601.040	8	1	8
Componentes estoque	01.601.037			209
Componentes estoque	01.601.034	13	1	13
Componentes estoque	01.501.124	500	3	1500
Componentes estoque	01.501.065	512	1	512
Componentes estoque	01.501.063	100	9	900
Componentes estoque	01.501.061			939
Componentes estoque	01.502.017	100	6	600
Componentes estoque	01.601.076			38
Componentes estoque	01.601.046	70	1	70
Componentes estoque	01.601.105	65	1	65
Componentes estoque	01.501.001			2904
Componentes estoque	01.501.002	96	1	96
Componentes estoque	01.501.004	1000	2	1800
Componentes estoque	01.601.013	11	2	22
Componentes estoque	01.601.017	49	2	98
Componentes estoque	01.601.010			119
Componentes estoque	01.602.002	80	1	80
Componentes estoque	01.101.006			2030
Componentes estoque	02.101.015	600	20	12000
Componentes estoque	04.010.008	257	1	257
Componentes estoque	04.010.001	28	1	28
Componentes estoque	04.010.006	56	1	56
Componentes estoque	04.010.007	74	1	74
Componentes estoque	09.902.471	44	22	968
Componentes estoque	09.903.123			387
Componentes estoque	09.902.976	800	1	800
Componentes estoque	04.010.030	2340	1	2340
Componentes estoque	04.010.012	3	1	3
Componentes estoque	04.010.022	76	1	76

CONTEÚDO DOS COMPONENTES DO ESTOQUE ITEM 6,001

TIPO	CÓDIGO PRODUTO	QTDE. POR PACOTE	PACOTES	QUANTIDADE TOTAL
Componentes estoque	04.010.013	69	1	69
Componentes estoque	09.903.389	1	1	1
Componentes estoque	09.903.388	1	1	1
Componentes estoque	09.903.301	1	1	1
Componentes estoque	00.410.017	30	13	23180
Componentes estoque	04.009.059	1	1	1
Componentes estoque	04.009.070	116	1	116
Componentes estoque	04.009.072	530	1	530
Componentes estoque	04.009.029	521	1	521
Componentes estoque	04.009.093	6180	1	6180
Componentes estoque	04.009.090	124	1	124
Componentes estoque	04.090.866	204	1	204
Componentes estoque	04.090.124			2100
Componentes estoque	04.090.102	380	1	380
Componentes estoque	04.090.154	5330	1	5330
Componentes estoque	04.090.169	1152	1	1152
Componentes estoque	04.090.844			3858
Componentes estoque	04.090.171	10	1	10
Componentes estoque	04.090.853	432	1	432
Componentes estoque	04.090.845	1353	1	1353
Componentes estoque	04.090.671	3	1	3
Componentes estoque	04.090.952	1124	1	1124
Componentes estoque	04.008.054			946
Componentes estoque	04.008.023			335
Componentes estoque	04.008.024	156	1	156
Componentes estoque	04.008.053	456	1	456
Componentes estoque	04.008.055	51	1	51
Componentes estoque	04.008.052			41
Componentes estoque	04.009.002	1	1	1
Componentes estoque	04.009.003			2810
Componentes estoque	04.009.004			966
Componentes estoque	04.009.011	260	1	260
Componentes estoque	04.009.010	630	1	630
Componentes estoque	04.009.013	1060	1	1060
Componentes estoque	04.009.014	1408	1	1408
Componentes estoque	04.009.020	270	1	270
Componentes estoque	04.090.950	12	1	12
Componentes estoque	02.402.007	692	1	692
Componentes estoque	02.402.014			2450
Componentes estoque	02.501.036			1724
Componentes estoque	02.501.023			1092
Componentes estoque	02.501.053	402	1	402
Componentes estoque	02.501.073			1729
Componentes estoque	02.501.065	5	1	5
Componentes estoque	04.006.016	564	1	564

CONTEÚDO DOS COMPONENTES DO ESTOQUE ITEM 6,001

TIPO	CÓDIGO PRODUTO	QTDE. POR PACOTE	PACOTES	QUANTIDADE TOTAL
Componentes estoque	04.006.057	43	1	145
Componentes estoque	02.402.029			574
Componentes estoque	02.402.043			61
Componentes estoque	02.402.050	100	2	200
Componentes estoque	02.402.047	100	1	100
Componentes estoque	02.501.004	360	1	360
Componentes estoque	02.501.014			6
Componentes estoque	02.501.010	13	1	13
Componentes estoque	02.202.096	302	1	302
Componentes estoque	02.501.019	104	1	104
Componentes estoque	02.501.021	13	1	13
Componentes estoque	02.301.077			237
Componentes estoque	02.301.051	740	4	2960
Componentes estoque	02.301.093			20.590
Componentes estoque	02.301.078	500	12	6000
Componentes estoque	02.301.083	4	1	4
Componentes estoque	02.301.094	818	1	818
Componentes estoque	02.301.122	900000	1	900000
Componentes estoque	02.302.021			572
Componentes estoque	02.001.009			415
Componentes estoque	02.001.006			128
Componentes estoque	02.202.036	32	5	160
Componentes estoque	02.202.045	67	1	67
Componentes estoque	02.001.010			90
Componentes estoque	02.101.020			248
Componentes estoque	02.101.023	176	1	608
Componentes estoque	02.001.016			294
Componentes estoque	02.001.017			152
Componentes estoque	02.001.043			1050
Componentes estoque	02.001.046	29	1	29
Componentes estoque	02.001.044	49	1	49
Componentes estoque	02.001.042	485	2	485
Componentes estoque	02.101.040	34	1	34
Componentes estoque	02.001.033			933
Componentes estoque	02.101.017	1	1	2726
Componentes estoque	02.102.001			1746
Componentes estoque	02.101.003	10	3	30
Componentes estoque	02.101.005	59	1	59
Componentes estoque	02.102.007	2	1	2
Componentes estoque	02.001.038	650	1	650
Componentes estoque	02.201.008	7	1	7
Componentes estoque	02.102.009	500	1	500
Componentes estoque	02.202.069	137	1	137
Componentes estoque	02.202.046	89	1	89
Componentes estoque	02.202.047	542	3	1082

CONTEÚDO DOS COMPONENTES DO ESTOQUE ITEM 6,001

TIPO	CÓDIGO PRODUTO	QTDE. POR PACOTE	PACOTES	QUANTIDADE TOTAL
Componentes estoque	02.202.051	1249	2	1249
Componentes estoque	01.603.125	15	1	15
Componentes estoque	01.701.004	107	1	107
Componentes estoque	01.701.005	120	4	237
Componentes estoque	01.701.007	51	1	51
Componentes estoque	01.901.017	42	3	67
Componentes estoque	01.901.002			100
Componentes estoque	01.901.097	172	1	172
Componentes estoque	01.901.100	34	1	34
Componentes estoque	01.901.095	15	2	15
Componentes estoque	01.603.368	347	1	347
Componentes estoque	01.901.013			152
Componentes estoque	01.901.092			216
Componentes estoque	01.901.094	3	1	3
Componentes estoque	01.603.123	9	1	9
Componentes estoque	01.603.073	315	1	315
Componentes estoque	01.603.074	19	1	19
Componentes estoque	01.603.162	451	1	451
Componentes estoque	01.603.153			2850
Componentes estoque	01.603.152			147
Componentes estoque	01.901.031			18
Componentes estoque	01.901.084			56
Componentes estoque	01.901.083	291	1	291
Componentes estoque	01.901.070			54
Componentes estoque	01.603.069			1166
Componentes estoque	01.603.022	58	1	58
Componentes estoque	01.603.026	2	1	2
Componentes estoque	01.603.149			193
Componentes estoque	01.603.137	12	1	12
Componentes estoque	01.603.128	9	1	9
Componentes estoque	01.603.136	1	1	1
Componentes estoque	01.801.005	1090	2	1090
Componentes estoque	01.801.006	200	1	200
Componentes estoque	01.790.013	247	1	247
Componentes estoque	01.701.001			860
Componentes estoque	01.702.002	98	1	98
Componentes estoque	00.604.554	140	4	560
Componentes estoque	00.604.108	360	1	360
Componentes estoque	00.604.584	120	2	6040
Componentes estoque	00.604.728	200	3	600
Componentes estoque	00.604.735	400	1	400
Componentes estoque	00.604.736	300	1	300
Componentes estoque	00.604.744	100	7	700
Componentes estoque	00.604.843	430	1	430
Componentes estoque	00.604.770	100	5	500

CONTEÚDO DOS COMPONENTES DO ESTOQUE ITEM 6,001

TIPO	CÓDIGO PRODUTO	QTDE. POR PACOTE	PACOTES	QUANTIDADE TOTAL
Componentes estoque	00.604.846			331
Componentes estoque	00.605.420	150	1	150
Componentes estoque	00.605.257	150	2	300
Componentes estoque	00.605.237			576
Componentes estoque	00.605.304	40	8	320
Componentes estoque	02.202.043			133
Componentes estoque	04.008.041			146
Componentes estoque	02.202.050	650	5	3250
Componentes estoque	02.202.037	500	4	2380
Componentes estoque	04.008.008	150	2	300
Componentes estoque	02.202.063	100	3	300
Componentes estoque	02.202.068	100	2	200
Componentes estoque	02.202.059	100	1	100
Componentes estoque	02.202.024	500	1	500
Componentes estoque	02.202.049	64	35	2240
Componentes estoque	02.202.048			2928
Componentes estoque	00.431.796		12	90
Componentes estoque	00.431.793		1	2
Componentes estoque	00.431.849		1	5
Componentes estoque	00.431.848		1	10
Componentes estoque	00.431.853		1	1000
Componentes estoque	00.431.850		1	3
Componentes estoque	00.431.847		1	5
Componentes estoque	00.431.794		1	16
Componentes estoque	00.431.739		1	1000
Componentes estoque	00.431.735		2	2850
Componentes estoque	00.431.747		2	1132
Componentes estoque	00.431.750		1	5
Componentes estoque	00.431.732		1	10
Componentes estoque	00.431.659		1	1040
Componentes estoque	00.431.718		1	111
Componentes estoque	00.431.633		2	198
Componentes estoque	00.431.630		1	16
Componentes estoque	00.431.631		1	71
Componentes estoque	00.431.641		2	182
Componentes estoque	00.431.640		2	82
Componentes estoque	00.431.629		2	491
Componentes estoque	00.440.059		1	739
Componentes estoque	00.440.051		1	3585
Componentes estoque	00.045.007		1	37
Componentes estoque	00.450.007		1	112
Componentes estoque	00.044.014		1	190
Componentes estoque	00.440.006		1	106
Componentes estoque	00.440.007		2	1110
Componentes estoque	00.431.811		1	14

CONTEÚDO DOS COMPONENTES DO ESTOQUE ITEM 6,001

TIPO	CÓDIGO PRODUTO	QTDE. POR PACOTE	PACOTES	QUANTIDADE TOTAL
Componentes estoque	00.431.817		1	588
Componentes estoque	00.431.534		2	1078
Componentes estoque	00.515.002		2	227
Componentes estoque	00.452.003		1	550
Componentes estoque	00.450.016		2	1013
Componentes estoque	00.450.012		5	700
Componentes estoque	00.450.011		2	150
Componentes estoque	00.450.017		4	300
Componentes estoque	00.440.074		1	4577
Componentes estoque	00.440.072		3	11350
Componentes estoque	00.450.024		1	172
Componentes estoque	00.599.003		1	100
Componentes estoque	00.590.003		3	60
Componentes estoque	00.523.033		2	453
Componentes estoque	00.521.032		1	100
Componentes estoque	00.521.034		1	60
Componentes estoque	00.052.135		2	201
Componentes estoque	00.451.035		1	500
Componentes estoque	00.535.009		1	3
Componentes estoque	00.431.298		2	412
Componentes estoque	00.431.297		1	442
Componentes estoque	00.431.299		1	79
Componentes estoque	00.431.291		1	195
Componentes estoque	00.431.292		2	206
Componentes estoque	00.431.290		1	48
Componentes estoque	00.431.283		1	295
Componentes estoque	00.431.272		1	17
Componentes estoque	00.431.252		6	595
Componentes estoque	00.431.329		6	4230
Componentes estoque	00.431.326		1	290
Componentes estoque	00.431.324		2	81
Componentes estoque	00.431.305		1	79
Componentes estoque	00.431.306		1	74
Componentes estoque	00.431.315		2	522
Componentes estoque	00.431.394		1	109
Componentes estoque	00.431.391		2	1243
Componentes estoque	00.431.392		1	34
Componentes estoque	00.431.397		1	106
Componentes estoque	00.431.383		6	7180
Componentes estoque	00.431.384		9	9000
Componentes estoque	00.431.388		1	1788
Componentes estoque	00.431.386		6	2700
Componentes estoque	00.431.355		1	105
Componentes estoque	00.431.330		1	27
Componentes estoque	00.431.356		1	1116

CONTEÚDO DOS COMPONENTES DO ESTOQUE ITEM 6,001

TIPO	CÓDIGO PRODUTO	QTDE. POR PACOTE	PACOTES	QUANTIDADE TOTAL
Componentes estoque	00.431.352		1	135
Componentes estoque	00.431.463		10	900
Componentes estoque	00.431.485		1	227
Componentes estoque	00.431.476		1	329
Componentes estoque	00.431.486		1	227
Componentes estoque	00.431.489		2	82
Componentes estoque	00.431.413		5	5344
Componentes estoque	00.431.443		1	495
Componentes estoque	00.431.446		1	500
Componentes estoque	00.431.440		1	49
Componentes estoque	00.431.437		5	870
Componentes estoque	00.431.438		1	305
Componentes estoque	00.431.398		1	31
Componentes estoque	00.431.399		2	803
Componentes estoque	00.431.412		1	19
Componentes estoque	00.431.410		1	34
Componentes estoque	00.431.401		2	68
Componentes estoque	00.431.591		3	1279
Componentes estoque	00.431.590		3	1080
Componentes estoque	00.431.578		1	2
Componentes estoque	00.431.557		1	87
Componentes estoque	00.431.608		1	46
Componentes estoque	00.431.607		2	2550
Componentes estoque	00.431.568		1	45
Componentes estoque	00.431.614		1	20
Componentes estoque	00.431.617		6	538
Componentes estoque	00.431.541		1	400
Componentes estoque	00.431.542		1	1090
Componentes estoque	00.431.544		3	1075
Componentes estoque	00.431.545		1	149
Componentes estoque	00.431.546		1	104
Componentes estoque	00.431.548		1	521
Componentes estoque	00.431.490		3	107
Componentes estoque	00.431.487		2	104
Componentes estoque	00.431.497		1	37
Componentes estoque	00.431.506		2	2300
Componentes estoque	00.431.515		2	1200
Componentes estoque	00.431.500		1	7
Componentes estoque	00.431.503		1	10
Componentes estoque	00.431.166		1	895
Componentes estoque	00.431.162		3	3735
Componentes estoque	00.431.165		1	788
Componentes estoque	00.431.210		1	50
Componentes estoque	00.431.160		1	320
Componentes estoque	00.431.163		1	770

CONTEÚDO DOS COMPONENTES DO ESTOQUE ITEM 6,001

TIPO	CÓDIGO PRODUTO	QTDE. POR PACOTE	PACOTES	QUANTIDADE TOTAL
Componentes estoque	00.431.157		3	352
Componentes estoque	00.431.156		1	36
Componentes estoque	00.431.206		2	153
Componentes estoque	00.431.209		2	144
Componentes estoque	00.431.207		2	382
Componentes estoque	00.431.208		1	165
Componentes estoque	00.431.190		4	326
Componentes estoque	00.431.205		3	300
Componentes estoque	00.431.204		2	200
Componentes estoque	00.431.221		2	450
Componentes estoque	00.431.223		1	247
Componentes estoque	00.431.216		1	217
Componentes estoque	00.605.765		1	22
Componentes estoque	00.431.246		1	13
Componentes estoque	00.605.773		1	4
Componentes estoque	00.431.189		1	145
Componentes estoque	00.605.770		3	79
Componentes estoque	00.605.757		3	3000
Componentes estoque	00.605.759		1	40
Componentes estoque	00.605.795		4	160
Componentes estoque	00.605.794		3	6
Componentes estoque	00.605.780		2	66
Componentes estoque	00.605.560		1	50
Componentes estoque	00.605.785		1	10
Componentes estoque	00.605.778		1	15
Componentes estoque	00.605.781		5	275
Componentes estoque	00.020.218		6	6198
Componentes estoque	00.020.206		3	246
Componentes estoque	00.201.007		2	3826
Componentes estoque	00.202.002		1	309
Componentes estoque	00.020.208		3	2708
Componentes estoque	00.202.058		3	217
Componentes estoque	00.202.027		8	617
Componentes estoque	00.205.003		3	473
Componentes estoque	00.204.003		1	78
Componentes estoque	00.204.005		1	709
Componentes estoque	00.202.016		1	48
Componentes estoque	00.202.022		1	1169
Componentes estoque	00.202.129		1	180
Componentes estoque	00.202.196		3	207
Componentes estoque	00.202.086		1	29
Componentes estoque	00.202.045		2	458
Componentes estoque	00.202.206		3	74
Componentes estoque	00.202.087		2	9
Componentes estoque	00.202.179		1	2

CONTEÚDO DOS COMPONENTES DO ESTOQUE ITEM 6,001

TIPO	CÓDIGO PRODUTO	QTDE. POR PACOTE	PACOTES	QUANTIDADE TOTAL
Componentes estoque	00.202.097		1	30
Componentes estoque	00.202.157		2	200
Componentes estoque	00.206.041		7	928
Componentes estoque	00.206.023		1	130
Componentes estoque	00.206.028		1	322
Componentes estoque	00.301.001		2	8888
Componentes estoque	00.205.015		1	1428
Componentes estoque	00.301.022		4	9533
Componentes estoque	00.405.003		2	100
Componentes estoque	00.404.007		1	191
Componentes estoque	00.303.046		2	1750
Componentes estoque	00.303.065		4	787
Componentes estoque	00.303.059		1	1216
Componentes estoque	00.303.012		8	2279
Componentes estoque	00.303.008		1	215
Componentes estoque	00.401.009		1	240
Componentes estoque	00.301.084		1	4438
Componentes estoque	00.404.002		1	2
Componentes estoque	00.404.003		1	1215
Componentes estoque	00.401.039		3	160
Componentes estoque	00.303.003		1	110
Componentes estoque	00.302.039		1	500
Componentes estoque	00.305.048		3	150
Componentes estoque	00.304.021		2	777
Componentes estoque	00.323.013		1	3000
Componentes estoque	00.304.013		1	1000
Componentes estoque	00.307.003		2	112
Componentes estoque	00.323.008		1	406
Componentes estoque	00.032.002		2	400
Componentes estoque	00.320.027		1	195
Componentes estoque	00.320.001		2	86
Componentes estoque	00.323.012		1	14857
Componentes estoque	00.304.015		1	5
Componentes estoque	00.307.002		1	12
Componentes estoque	00.401.001		5	2467
Componentes estoque	00.401.002		2	386
Componentes estoque	00.401.008		3	226
Componentes estoque	00.410.023		2	50
Componentes estoque	00.410.018		11	1500
Componentes estoque	00.420.010		1	455
Componentes estoque	00.430.113		1	7
Componentes estoque	00.430.075		2	65
Componentes estoque	00.430.035		1	7
Componentes estoque	00.430.065		1	31
Componentes estoque	00.430.040		2	1004

CONTEÚDO DOS COMPONENTES DO ESTOQUE ITEM 6,001

TIPO	CÓDIGO PRODUTO	QTDE. POR PACOTE	PACOTES	QUANTIDADE TOTAL
Componentes estoque	00.430.080		1	720
Componentes estoque	00.430.023		4	457
Componentes estoque	00.430.050		1	561
Componentes estoque	00.430.077		2	2302
Componentes estoque	00.430.017		1	10
Componentes estoque	00.430.046		1	9
Componentes estoque	00.410.020		1	32
Componentes estoque	00.041.020		2	100
Componentes estoque	00.431.115		7	6632
Componentes estoque	00.431.140		2	1800
Componentes estoque	00.431.260		1	845
Componentes estoque	00.431.158		2	232
Componentes estoque	00.431.127		1	192
Componentes estoque	00.431.214		1	39
Componentes estoque	00.431.417		8	1500
Componentes estoque	00.431.085		5	1040
Componentes estoque	00.431.215		1	19
Componentes estoque	00.431.012		1	630
Componentes estoque	00.431.069		1	8
Componentes estoque	00.431.062		5	400
Componentes estoque	00.431.026		1	81
Componentes estoque	00.431.416		2	52
Componentes estoque	00.431.262		1	1120
Componentes estoque	00.431.799		2	153
Componentes estoque	00.431.448		5	466
Componentes estoque	00.431.686		3	68
Componentes estoque	00.431.818		1	20
Componentes estoque	00.431.736		1	50
Componentes estoque	00.431.798		1	6
Componentes estoque	00.431.745		3	5000
Componentes estoque	00.431.791		1	23
Componentes estoque	00.431.789		1	8
Componentes estoque	00.431.764		1	50
Componentes estoque	00.101.004		2	40
Componentes estoque	00.801.037		4	3001
Componentes estoque	00.801.010		2	10400
Componentes estoque	00.801.004		6	6000
Componentes estoque	00.801.033		2	329
Componentes estoque	00.801.219		1	441
Componentes estoque	00.801.097		3	1000
Componentes estoque	01.101.073		2	54
Componentes estoque	00.431.193		1	100
Componentes estoque	00.431.472		1	280
Componentes estoque	00.431.187		1	80
Componentes estoque	00.431.682		1	50

CONTEÚDO DOS COMPONENTES DO ESTOQUE ITEM 6,001

TIPO	CÓDIGO PRODUTO	QTDE. POR PACOTE	PACOTES	QUANTIDADE TOTAL
Componentes estoque	00.801.041		6	2611
Componentes estoque	00.802.140		2	8560
Componentes estoque	00.440.024		2	6650
Componentes estoque	00.440.025		3	8702
Componentes estoque	01.401.015		1	33
Componentes estoque	01.501.023		1	2
Componentes estoque	00.801.068		3	880
Componentes estoque	00.802.004		1	50
Componentes estoque	07.001.102		1	28
Componentes estoque	00.701.159		1	367
Componentes estoque	01.501.029		1	400
Componentes estoque	00.701.097		1	200
Componentes estoque	01.401.091		1	2440
Componentes estoque	01.401.012		4	3570
Componentes estoque	00.201.017		1	860
Componentes estoque	00.201.018		3	3056
Componentes estoque	00.201.005		1	13
Componentes estoque	00.201.118		3	1127
Componentes estoque	00.201.012		2	2000
Componentes estoque	00.201.121		4	2000
Componentes estoque	00.201.129		2	509
Componentes estoque	00.803.002		1	39
Componentes estoque	00.803.007		1	35
Componentes estoque	00.201.096		5	7041
Componentes estoque	00.201.039		6	7150
Componentes estoque	00.201.037		3	1238
Componentes estoque	00.201.040		3	5441
Componentes estoque	01.501.126		1	587
Componentes estoque	00.202.009		9	6927
Componentes estoque	00.202.010		1	15
Componentes estoque	00.202.021		5	467
Componentes estoque	00.151.125		1	584
Componentes estoque	00.201.084		1	886
Componentes estoque	00.201.112		1	903
Componentes estoque	01.501.074		1	87
Componentes estoque	00.201.083		3	200
Componentes estoque	00.202.013		6	4582
Componentes estoque	00.202.020		3	260
Componentes estoque	00.202.011		5	366
Componentes estoque	00.201.032		3	110
Componentes estoque	00.201.054		2	2285
Componentes estoque	00.201.077		1	57
Componentes estoque	00.201.089		2	2560
Componentes estoque	00.202.034		3	280
Componentes estoque	00.202.040		3	126

CONTEÚDO DOS COMPONENTES DO ESTOQUE ITEM 6,001

TIPO	CÓDIGO PRODUTO	QTDE. POR PACOTE	PACOTES	QUANTIDADE TOTAL
Componentes estoque	00.202.039		2	1297
Componentes estoque	00.202.036		1	325
Componentes estoque	00.202.037		2	32
Componentes estoque	00.202.017		2	100
Componentes estoque	00.202.019		1	265
Componentes estoque	00.202.023		2	1485
Componentes estoque	00.202.026		1	38
Componentes estoque	00.202.015		8	6554
Componentes estoque	00.202.051		11	2108
Componentes estoque	00.202.044		1	1609
Componentes estoque	00.202.055		6	2515
Componentes estoque	00.202.061		1	1493
Componentes estoque	00.202.035		3	400
Componentes estoque	00.202.062		1	944
Componentes estoque	00.202.064		1	999
Componentes estoque	00.202.053		2	713
Componentes estoque	00.202.054		1	85
Componentes estoque	00.202.057		1	80
Componentes estoque	00.022.063		4	1473
Componentes estoque	00.202.028		2	235
Componentes estoque	00.202.031		1	224
Componentes estoque	00.202.078		1	298
Componentes estoque	00.202.121		1	260
Componentes estoque	00.202.075		1	987
Componentes estoque	00.202.077		1	50
Componentes estoque	00.205.001		5	1032
Componentes estoque	00.205.027		1	440
Componentes estoque	00.205.707		1	1447
Componentes estoque	00.285.009		1	482
Componentes estoque	00.204.018		1	350
Componentes estoque	00.202.071		1	9
Componentes estoque	00.205.019		1	12
Componentes estoque	00.205.002		2	127
Componentes estoque	00.202.069		5	550
Componentes estoque	00.202.169		3	600
Componentes estoque	00.202.174		2	1416
Componentes estoque	00.202.100		1	60
Componentes estoque	00.202.200		1	3
Componentes estoque	00.202.168		1	269
Componentes estoque	00.202.107		3	101
Componentes estoque	00.202.191		1	150
Componentes estoque	00.202.150		1	98
Componentes estoque	00.202.197		1	1280
Componentes estoque	00.202.096		1	100
Componentes estoque	00.202.098		3	4160

CONTEÚDO DOS COMPONENTES DO ESTOQUE ITEM 6,001

TIPO	CÓDIGO PRODUTO	QTDE. POR PACOTE	PACOTES	QUANTIDADE TOTAL
Componentes estoque	00.202.109		3	501
Componentes estoque	00.204.013		3	432
Componentes estoque	00.202.108		2	182
Componentes estoque	00.202.103		1	126
Componentes estoque	00.202.205		1	46
Componentes estoque	00.204.004		1	88
Componentes estoque	00.202.202		1	7
Componentes estoque	00.204.006		2	56
Componentes estoque	00.202.080		3	600
Componentes estoque	00.202.081		2	151
Componentes estoque	00.202.082		3	280
Componentes estoque	00.202.088		4	2343
Componentes estoque	00.205.052		2	2499
Componentes estoque	00.202.118		2	255
Componentes estoque	00.205.043		1	50
Componentes estoque	00.202.136		4	5220
Componentes estoque	00.202.119		1	495
Componentes estoque	00.202.120		2	139
Componentes estoque	00.203.134		2	240
Componentes estoque	00.202.122		2	43
Componentes estoque	00.202.145		1	20
Componentes estoque	00.202.142		1	150
Componentes estoque	00.206.181		7	602
Componentes estoque	00.206.002		6	1671
Componentes estoque	00.206.005		1	38
Componentes estoque	00.301.008		3	5198
Componentes estoque	00.207.001		1	422
Componentes estoque	00.301.024		1	3728
Componentes estoque	00.301.019		3	410
Componentes estoque	00.301.016		3	3380
Componentes estoque	00.301.013		3	3880
Componentes estoque	00.301.015		2	626
Componentes estoque	00.301.029		2	987
Componentes estoque	00.301.006		1	40
Componentes estoque	00.301.002		4	1050
Componentes estoque	00.301.003		2	366
Componentes estoque	00.206.177		6	427
Componentes estoque	00.206.178		3	95
Componentes estoque	00.206.179		3	148
Componentes estoque	00.206.180		2	69
Componentes estoque	00.206.146		8	585
Componentes estoque	00.206.144		5	1673
Componentes estoque	00.206.129		6	3874
Componentes estoque	00.206.061		1	315
Componentes estoque	00.026.027		4	2295

CONTEÚDO DOS COMPONENTES DO ESTOQUE ITEM 6,001

TIPO	CÓDIGO PRODUTO	QTDE. POR PACOTE	PACOTES	QUANTIDADE TOTAL
Componentes estoque	00.206.054		4	428
Componentes estoque	00.206.035		3	1400
Componentes estoque	00.206.046		4	83
Componentes estoque	00.206.065		1	278
Componentes estoque	00.204.067		1	100
Componentes estoque	00.206.029		1	396
Componentes estoque	00.206.036		3	440
Componentes estoque	00.206.017		3	3000
Componentes estoque	00.206.020		4	2950
Componentes estoque	00.206.022		2	120
Componentes estoque	00.206.014		1	75
Componentes estoque	00.206.044		1	125
Componentes estoque	00.301.032		2	7750
Componentes estoque	00.301.036		1	2000
Componentes estoque	00.301.037		1	4618
Componentes estoque	00.201.033		1	4500
Componentes estoque	00.301.034		1	4800
Componentes estoque	00.301.030		4	2150
Componentes estoque	00.301.067		1	4339
Componentes estoque	00.301.041		7	2867
Componentes estoque	00.301.042		4	8600
Componentes estoque	00.301.077		1	4045
Componentes estoque	00.301.078		2	600
Componentes estoque	00.301.040		3	1760
Componentes estoque	00.301.058		1	1352
Componentes estoque	00.031.060		3	5120
Componentes estoque	00.301.059		1	300
Componentes estoque	00.306.009		2	510
Componentes estoque	00.306.013		1	510
Componentes estoque	00.306.019		1	450
Componentes estoque	00.306.016		4	900
Componentes estoque	00.306.015		1	348
Componentes estoque	00.306.007	1	87	87
Componentes estoque	00.306.008		3	133
Componentes estoque	00.306.044		5	637
Componentes estoque	00.306.042		1	470
Componentes estoque	00.303.001		2	1700
Componentes estoque	00.303.004		1	1000
Componentes estoque	00.303.007		1	1000
Componentes estoque	00.306.031		1	593
Componentes estoque	00.306.024		2	133
Componentes estoque	00.302.040		2	1102
Componentes estoque	00.302.020		1	593
Componentes estoque	00.303.005		3	315
Componentes estoque	00.303.014		1	147

CONTEÚDO DOS COMPONENTES DO ESTOQUE ITEM 6,001

TIPO	CÓDIGO PRODUTO	QTDE. POR PACOTE	PACOTES	QUANTIDADE TOTAL
Componentes estoque	00.306.048		6	2100
Componentes estoque	00.306.047		4	529
Componentes estoque	00.306.046		2	526
Componentes estoque	00.306.049		1	500
Componentes estoque	00.303.036		11	7224
Componentes estoque	00.307.001		10	395
Componentes estoque	00.303.051		1	698
Componentes estoque	00.303.016		1	175
Componentes estoque	00.304.032		30	17996
Componentes estoque	00.302.018		15	5879
Componentes estoque	00.308.030		2	7690
Componentes estoque	00.301.089		3	14623
Componentes estoque	00.308.016		1	6000
Componentes estoque	00.302.011		1	588
Componentes estoque	00.301.116		1	2759
Componentes estoque	00.308.044		1	5000
Componentes estoque	00.305.023		1	500
Componentes estoque	00.308.010		1	4500
Componentes estoque	00.305.046		1	913
Componentes estoque	00.308.002		3	10450
Componentes estoque	00.308.054		1	5000
Componentes estoque	00.308.071			69299
Componentes estoque	01.003.007		1	2000
Componentes estoque	01.004.001		1	21
Componentes estoque	10.040.014		5	171
Componentes estoque	10.040.012		3	800
Componentes estoque	01.004.007		10	492
Componentes estoque	01.005.011		10	993
Componentes estoque	01.704.021		42	1800
Componentes estoque	00.170.406		9	450
Componentes estoque	01.005.001		1	43
Componentes estoque	17.010.016		4	166
Componentes estoque	01.701.017		1	50
Componentes estoque	01.701.015		1	87
Componentes estoque	01.006.013		1	195
Componentes estoque	01.004.005		2	16
Componentes estoque	01.705.001		2	1818
Componentes estoque	00.101.497		1	69
Componentes estoque	00.101.474		1	171
Componentes estoque	00.101.589		1	130
Componentes estoque	00.101.249		1	172
Componentes estoque	00.101.819		1	35
Componentes estoque	00.102.218		1	97
Componentes estoque	00.102.129		1	4
Componentes estoque	00.104.001		2	120

CONTEÚDO DOS COMPONENTES DO ESTOQUE ITEM 6,001

TIPO	CÓDIGO PRODUTO	QTDE. POR PACOTE	PACOTES	QUANTIDADE TOTAL
Componentes estoque	00.103.004		2	218
Componentes estoque	00.102.810		1	2
Componentes estoque	01.704.007		1	2
Componentes estoque	00.174.007		1	55
Componentes estoque	00.102.506		1	474
Componentes estoque	00.102.501		1	1000
Componentes estoque	00.102.498		2	74
Componentes estoque	00.101.151		2	18
Componentes estoque	00.102.507		1	10
Componentes estoque	00.102.486		1	94
Componentes estoque	01.704.023		1	12
Componentes estoque	00.102.629		1	848
Componentes estoque	00.101.371		1	28
Componentes estoque	01.704.018		1	4
Componentes estoque	00.101.259		1	19
Componentes estoque	01.704.001		1	5
Componentes estoque	01.801.004		5	1070
Componentes estoque	00.102.497		2	28
Componentes estoque	00.102.496		1	10
Componentes estoque	00.101.493		1	5
Componentes estoque	00.101.161		1	130
Componentes estoque	01.705.008		3	680
Componentes estoque	01.705.005		2	40
Componentes estoque	00.101.140		1	28
Componentes estoque	01.801.008		2	118
Componentes estoque	00.101.611		1	190
Componentes estoque	00.101.688		1	249
Componentes estoque	00.101.045		1	20
Componentes estoque	00.101.136		2	310
Componentes estoque	00.101.067		1	250
Componentes estoque	00.101.001		1	91
Componentes estoque	00.101.066		2	91
Componentes estoque	00.101.164		1	300
Componentes estoque	00.101.009		2	74
Componentes estoque	00.101.017		3	3000
Componentes estoque	01.801.009		1	211
Componentes estoque	01.901.024		3	329
Componentes estoque	01.801.020		2	106
Componentes estoque	00.101.005		1	531
Componentes estoque	01.801.015		1	106
Componentes estoque	00.101.178		1	44
Componentes estoque	01.801.067		3	248
Componentes estoque	01.901.032		1	370
Componentes estoque	01.001.078		1	230
Componentes estoque	01.002.007		1	200

CONTEÚDO DOS COMPONENTES DO ESTOQUE ITEM 6,001

TIPO	CÓDIGO PRODUTO	QTDE. POR PACOTE	PACOTES	QUANTIDADE TOTAL
Componentes estoque	01.001.076		1	76
Componentes estoque	01.001.075		2	30
Componentes estoque	01.001.074		2	24
Componentes estoque	01.001.073		1	120
Componentes estoque	00.803.051		4	637
Componentes estoque	01.001.014		1	142
Componentes estoque	01.001.016		2	5
Componentes estoque	00.100.105		8	1
Componentes estoque	01.001.064		9	4438
Componentes estoque	00.803.013		1	285
Componentes estoque	00.801.217		1	435
Componentes estoque	00.801.069		1	36
Componentes estoque	00.701.091		3	957
Componentes estoque	00.420.017		1	217
Componentes estoque	00.431.301		4	856
Componentes estoque	00.102.175		4	380
Componentes estoque	00.420.013		2	461
Componentes estoque	00.140.046		1	1
Componentes estoque	00.102.299		1	6
Componentes estoque	00.189.008		1	4
Componentes estoque	00.190.017		1	50
Componentes estoque	00.101.083		1	12
Componentes estoque	00.101.163		1	19
Componentes estoque	00.184.004		2	22
Componentes estoque	00.101.198		1	77
Componentes estoque	01.001.020		1	1102
Componentes estoque	00.140.034		1	74
Componentes estoque	00.101.831		1	135
Componentes estoque	00.101.191		1	770
Rolos de componentes	00.101.062		1	500
Rolos de componentes	00.101.102		2	1000
Rolos de componentes	00.101.203		2	1000
Rolos de componentes	00.101.176		2	1000
Rolos de componentes	00.101.207		1	500
Rolos de componentes	00.101.228		1	500
Rolos de componentes	00.101.263		1	500
Rolos de componentes	00.101.404		1	500
Rolos de componentes	00.101.805		1	500
Rolos de componentes	00.102.159		2	1000
Rolos de componentes	00.102.163		1	500
Rolos de componentes	00.102.166		2	1000
Rolos de componentes	00.102.182		2	1000
Rolos de componentes	00.102.204		2	1000
Rolos de componentes	00.102.254		2	1000
Rolos de componentes	00.102.262		2	1000

CONTEÚDO DOS COMPONENTES DO ESTOQUE ITEM 6,001

TIPO	CÓDIGO PRODUTO	QTDE. POR PACOTE	PACOTES	QUANTIDADE TOTAL
Rolos de componentes	00.102.270		2	1000
Rolos de componentes	00.102.271		2	1000
Rolos de componentes	00.102.272		2	1000
Rolos de componentes	00.101.410		1	500
Rolos de componentes	00.101.416		1	500
Rolos de componentes	00.101.436		1	500
Rolos de componentes	00.101.473		1	500
Rolos de componentes	00.101.503		1	500
Rolos de componentes	00.101.505		1	500
Rolos de componentes	00.101.506		1	500
Rolos de componentes	00.101.513		1	500
Rolos de componentes	00.101.518		1	500
Rolos de componentes	00.101.519		1	500
Rolos de componentes	00.101.520		1	500
Rolos de componentes	00.101.522		1	500
Rolos de componentes	00.101.533		1	500
Rolos de componentes	00.101.539		1	500
Rolos de componentes	00.101.608		1	500
Rolos de componentes	00.101.631		1	500
Rolos de componentes	00.101.651		1	500
Rolos de componentes	00.101.682		1	500
Rolos de componentes	00.101.730		2	1000
Rolos de componentes	00.101.750		1	500
Rolos de componentes	00.101.810		1	500
Rolos de componentes	00.101.891		1	500
Rolos de componentes	00.101.927		1	500
Rolos de componentes	00.101.941		1	500
Rolos de componentes	00.101.960		1	500
Rolos de componentes	00.101.961		1	500
Rolos de componentes	00.102.014		3	1500
Rolos de componentes	00.102.038		11	5500
Rolos de componentes	09.160.727		2	1000
Rolos de componentes	00.102.060		1	500
Rolos de componentes	00.102.070		1	500
Rolos de componentes	00.102.127		1	500
Rolos de componentes	00.102.137		1	500
Rolos de componentes	102163.1		1	500
Rolos de componentes	00.102.292		1	500
Rolos de componentes	00.102.293		1	500
Rolos de componentes	00.102.304		1	500
Rolos de componentes	00.102.305		2	1000
Rolos de componentes	00.102.310		1	500
Rolos de componentes	00.102.311		1	500
Rolos de componentes	00.102.312		4	2000
Rolos de componentes	00.102.313		3	1500

CONTEÚDO DOS COMPONENTES DO ESTOQUE ITEM 6,001

TIPO	CÓDIGO PRODUTO	QTDE. POR PACOTE	PACOTES	QUANTIDADE TOTAL
Rolos de componentes	00.102.315		2	1000
Rolos de componentes	00.102.316		1	500
Rolos de componentes	00.102.319		1	500
Rolos de componentes	00.102.330		1	500
Rolos de componentes	00.102.442		2	1000
Rolos de componentes	00.102.479		1	500
Rolos de componentes	00.102.485		1	150
Rolos de componentes	00.102.500		1	150
Rolos de componentes	00.102.508		1	300
Rolos de componentes	00.102.511		1	300
Rolos de componentes	00.102.513		1	150
Rolos de componentes	00.102.516		1	150
Rolos de componentes	00.102.520		1	150
Rolos de componentes	00.102.521		1	150
Rolos de componentes	00.102.522		1	300
Rolos de componentes	00.102.533		1	150
Rolos de componentes	00.102.542		1	150
Rolos de componentes	00.102.558		1	150
Rolos de componentes	00.102.560		1	150
Rolos de componentes	00.102.563		2	300
Rolos de componentes	00.102.580		1	150
Rolos de componentes	00.102.581		1	150
Rolos de componentes	00.102.582		1	150
Rolos de componentes	00.102.584		1	150
Rolos de componentes	00.102.586		1	150
Rolos de componentes	00.102.588		1	150
Rolos de componentes	00.102.589		1	150
Rolos de componentes	00.102.603		1	150
Rolos de componentes	00.102.607		1	150
Rolos de componentes	00.102.611		1	150
Rolos de componentes	00.102.613		1	150
Rolos de componentes	00.102.630		1	150
Rolos de componentes	00.102.631		1	150
Rolos de componentes	00.102.634		1	150
Rolos de componentes	00.102.636		1	150
Rolos de componentes	00.102.649		1	150
Rolos de componentes	00.102.653		1	150
Rolos de componentes	00.102.670		1	150
Rolos de componentes	00.102.671		1	150
Rolos de componentes	00.102.688		1	150
Rolos de componentes	00.102.692		1	450
Rolos de componentes	00.102.693		1	300
Rolos de componentes	00.102.694		1	150
Rolos de componentes	00.102.695		1	150
Rolos de componentes	00.102.698		1	150

CONTEÚDO DOS COMPONENTES DO ESTOQUE ITEM 6,001

TIPO	CÓDIGO PRODUTO	QTDE. POR PACOTE	PACOTES	QUANTIDADE TOTAL
Rolos de componentes	00.102.701		1	150
Rolos de componentes	00.102.702		1	150
Rolos de componentes	00.102.704		1	150
Rolos de componentes	00.102.705		1	150
Rolos de componentes	00.102.706		1	150
Rolos de componentes	00.102.712		1	150
Rolos de componentes	00.102.740		1	150
Rolos de componentes	01.040.005		1	150
Rolos de componentes	00.174.011		1	500
Rolos de componentes	00.174.024		2	1000
Rolos de componentes	00.174.025		2	600
Rolos de componentes	00.174.028		1	300
Rolos de componentes	00.174.035		1	300
Rolos de componentes	00.174.056		1	300
Rolos de componentes	00.174.077		1	300
Rolos de componentes	00.174.084		1	300
Rolos de componentes	00.174.085		1	300
Rolos de componentes	00.174.090		1	150
Rolos de componentes	00.174.091		1	150
Rolos de componentes	00.174.093		1	150
Rolos de componentes	00.174.182		3	450
Rolos de componentes	00.174.184		1	150
Rolos de componentes	00.174.185		1	150
Rolos de componentes	00.174.197		1	150
Rolos de componentes	00.174.210		1	150
Rolos de componentes	00.174.224		1	150
Rolos de componentes	00.174.228		1	150
Rolos de componentes	00.430.001		1	150
Rolos de componentes	00.431.173		1	300
Rolos de componentes	00.431.181		1	150
Rolos de componentes	00.431.200		1	150
Rolos de componentes	00.431.201		1	150
Rolos de componentes	00.431.211		1	150
Rolos de componentes	00.431.231		1	150
Rolos de componentes	00.431.232		1	150
Rolos de componentes	00.431.239		1	150
Rolos de componentes	00.431.318		1	150
Rolos de componentes	00.431.351		1	150
Rolos de componentes	00.431.358		1	150
Rolos de componentes	00.431.359		1	150
Rolos de componentes	00.431.374		6	900
Rolos de componentes	00.701.022		14	4200
Rolos de componentes	00.701.114		14	2100
Rolos de componentes	00.890.001		32	4800
Rolos de componentes	00.890.221		39	19500

CONTEÚDO DOS COMPONENTES DO ESTOQUE ITEM 6,001

TIPO	CÓDIGO PRODUTO	QTDE. POR PACOTE	PACOTES	QUANTIDADE TOTAL
Rolos de componentes	01.090.023		30	4500
Rolos de componentes	01.401.089		1	150
Rolos de componentes	01.501.049		25	3750
Rolos de componentes	01.603.265		32	9600
Rolos de componentes	01.603.309		3	1500
Rolos de componentes	00.280.007		90	13500
Rolos de componentes	00.282.077		80	24000
Rolos de componentes	00.285.001		75	22500
Rolos de componentes	00.380.032		68	20400
Rolos de componentes	00.383.033		135	81
Rolos de componentes	00.383.327		120	120
Rolos de componentes	00.385.151		70	70
Rolos de componentes	00.101.432		9	9
Rolos de componentes	00.102.615		15	15
Rolos de componentes	00.102.141		120	120
Rolos de componentes	00.282.003		80	80
Rolos de componentes	00.283.019		45	45
Rolos de componentes	00.202.079		3401	3410
Rolos de componentes	00.306.017		4003	4643
Rolos de componentes	00.431.585		1000	1000
Rolos de componentes	00.202.123		4002	6100
Rolos de componentes	00.202.125		1003	1360
Rolos de componentes	00.206.147		6400	6400
Rolos de componentes	00.202.110		2502	6500
Rolos de componentes	00.206.153		4001	4500
Rolos de componentes	00.202.194		5009	12014
Rolos de componentes	00.202.072		905	1043
Rolos de componentes	02.202.001		70	399
Rolos de componentes	00.431.628		502	552
Rolos de componentes	01.501.098		2000	1800
Rolos de componentes	00.420.014		100	100
Rolos de componentes	00.101.222		5000	5000
Rolos de componentes	00.061.395		150	150
Rolos de componentes	01.602.001		100	100
Rolos de componentes	microsd		2000	2000
Rolos de componentes	01.101.080		1	1
Rolos de componentes	01.201.047		2000	2000
Rolos de componentes	00.802.039		30	30
Rolos de componentes	00.202.074		300	300
Rolos de componentes	00.801.001		5000	5000
Rolos de componentes	40.080.094		22	22
Rolos de componentes	04.008.009		22	22
Rolos de componentes	01.601.090		50	50
Placas prontas	09.902.370			801
Placas prontas	09.903.063			300

CONTEÚDO DOS COMPONENTES DO ESTOQUE ITEM 6,001

TIPO	CÓDIGO PRODUTO	QTDE. POR PACOTE	PACOTES	QUANTIDADE TOTAL
Placas prontas	Op 187537			20
Placas prontas	09.901.583			40
Placas prontas	09.902.596			290
Placas prontas	09.901.214			130
Placas prontas	09.902.527			200
Placas prontas	09.901.838			30
Placas prontas	09.901.959			215
Placas prontas	09.902.350			237
Placas prontas	09.901.292			174
Placas prontas	09.901.599			10
Placas prontas	09.901.745			92
Placas prontas	00.000.132			57
Placas prontas	09.902.348			19
Placas prontas	09.902.349			50
Placas prontas	09.902.347			35
Placas prontas	09.901.588			15
Placas prontas	09.901.817			200
Placas prontas	09.901.903			21
Placas prontas	09.901.711			34
Placas prontas	09.902.545			120
Placas prontas	09.902.373			640
Placas prontas	09.902.324			240
Placas prontas	09.902.351			25
Placas prontas	09.901.800			100
Placas prontas	09.901.904			53
Placas prontas	09.902.437			22
Placas prontas	09.901.686			24
Placas prontas	09.902.629			91
Placas prontas	09.901.577			40
Placas prontas	09.901.035			30
Placas prontas	09.801.237			2
Placas prontas	09.901.263			12
Placas prontas	09.801.238			1
Placas prontas	09.901.742			1
Placas prontas	09.901.634			1
Placas prontas	09.902.672			150
Placas prontas	09.902.642			164
Placas prontas	09.901.434			64
Placas prontas	09.901.209			34
Placas prontas	09.903.359			1
Placas prontas	09.902.779			239
Placas prontas	09.903.339			1
Placas prontas	09.903.146			24
Placas prontas	09.902.701			10
Placas prontas	09.903.107			140

CONTEÚDO DOS COMPONENTES DO ESTOQUE ITEM 6,001

TIPO	CÓDIGO PRODUTO	QTDE. POR PACOTE	PACOTES	QUANTIDADE TOTAL
Placas prontas	09.903.242			108
Placas prontas	09.902.668			132
Placas prontas	09.901.735			3
Placas prontas	09.901.757			2
Placas prontas	09.903.162			1150
Placas prontas	09.903.058			1
Placas prontas	09.903.374			4
Placas prontas	09.903.121			5
Placas prontas	09.902.822			9
Placas prontas	09.902.489			150
Placas prontas	09.902.706			5
Placas prontas	09.903.059			5
Placas prontas	09.903.250			8
Placas prontas	09.903.076			3
Placas prontas	09.903.037			37
Placas prontas	09.903.196			454
Placas prontas	09.903.197			454
Placas prontas	09.903.178			4
Placas prontas	09.903.036			99
Placas prontas	09.903.350			8
Placas prontas	09.901.104			21
Placas prontas	09.901.305			6
Placas prontas	09.903.351			7
Placas prontas	09.902.575			4
Placas prontas	09.903.183			25
Placas prontas	09.903.319			2
Placas prontas	09.903.249			10
Placas prontas	09.902.768			2
Placas prontas	09.903.181			7
Placas prontas	09.903.357			4
Placas prontas	09.903.353			29
Placas prontas	09.903.373			7
Placas prontas	09.903.048			1
Placas prontas	09.902.766			11
Placas prontas	09.902.193			31
Placas prontas	09.903.142			88
Placas prontas	09.903.156			393
Placas prontas	09.903.155			148
Placas prontas	09.903.092			1
Placas prontas	09.903.180			5
Placas prontas	09.903.347			1
Placas prontas	09.901.127			23
Placas prontas	09.903.160			350
Placas prontas	09.902.603			194
Placas prontas	00.009.901			279

CONTEÚDO DOS COMPONENTES DO ESTOQUE ITEM 6,001

TIPO	CÓDIGO PRODUTO	QTDE. POR PACOTE	PACOTES	QUANTIDADE TOTAL
Placas prontas	09.902.486			75
Placas prontas	09.903.093			100
Placas prontas	09.903.354			28
Placas prontas	09.902.561			182
Placas prontas	09.903.403			90
Placas prontas	09.903.410			310
Placas prontas	09.902.510			99
Placas prontas	09.903.157			314
Placas prontas	09.901.279			47
Placas prontas	09.903.158			400
Placas prontas	09.902.495			232
Placas prontas	09.903.161			347
Placas prontas	09.903.116			6
Placas prontas	09.903.064			95
Placas prontas	09.902.912			34
Placas prontas	09.903.159			548
Placas prontas	09.903.169			93
Placas prontas	09.902.992			35
Placas prontas	09.903.415			2000
Placas prontas	09.903.313			14
Placas prontas	09.902.356			20
Placas prontas	09.902.355			20
Placas prontas	09.903.088			18
Placas prontas	09.902.608			29
Placas prontas	09.902.972			21
Placas prontas	09.902.634			54
Placas prontas	09.902.997			4
Placas prontas	09.902.604			1
Placas prontas	09.901.924			1
Placas prontas	09.902.549			1
Placas prontas	09.903.122			10
Placas prontas	09.901.792			2
Placas prontas	09.902.974			1
Placas prontas	09.901.842			9
Placas prontas	09.902.770			5
Placas prontas	09.902.729			4
Placas prontas	09.902.994			9
Placas prontas	09.902.796			50
Placas prontas	09.901.980			50
Placas prontas	09.902.651			40
Placas prontas	09.901.813			530
Placas prontas	09.902.939			24
Placas prontas	09.901.935			70
Placas prontas	09.901.761			54
Placas prontas	09.901.760			36

CONTEÚDO DOS COMPONENTES DO ESTOQUE ITEM 6,001

TIPO	CÓDIGO PRODUTO	QTDE. POR PACOTE	PACOTES	QUANTIDADE TOTAL
Placas prontas	09.901.763			120
Placas prontas	09.901.679			80
Placas prontas	09.901.637			150
Placas prontas	09.901.632			69
Placas prontas	09.901.687			22
Placas prontas	09.901.996			20
Placas prontas	09.902.640			130
Placas prontas	09.901.847			150
Placas prontas	09.901.834			90
Placas prontas	09.901.631			160
Diversos	09.902.657			200
Diversos	00.323.010			74367
Diversos	00.320.008			5240
Diversos	00.401.024			3882
Diversos	00.401.023			835
Diversos	00.406.020			3533
Diversos	00.590.209			59
Diversos	04.300.030			24954
Diversos	00.431.101			24721
Diversos	00.605.688			24180
Diversos	00.605.375			7000
Diversos	00.604.888			5254
Diversos	02.202.093	600	10000	37.900
Diversos	09.903.212	1		10
Diversos	09.902.777	500		500
Diversos	04.013.010			128
Diversos	04.090.945			1072
Diversos	02.302.020			10200
Diversos	04.006.004			1777
Diversos	09.903.198	100		300
Diversos	19.010.552	45		630
Diversos	01.901.096	120		240
Diversos	00.801.019			94960
Diversos	02.402.048			682
Diversos	00.206.018			150
Diversos	09.903.005			1020
Diversos	00.208.004			1000
Diversos	00.430.104			1000
Diversos	00.202.156		2	492
Diversos	01.601.101	50	1000	3300
Diversos	00.140.033			266
Diversos	00.102.404	800		2400
Diversos	00.102.382			4789
Diversos	00.101.580			3884
Diversos	00.140.025			500

CONTEÚDO DOS COMPONENTES DO ESTOQUE ITEM 6,001

TIPO	CÓDIGO PRODUTO	QTDE. POR PACOTE	PACOTES	QUANTIDADE TOTAL
Diversos	00.102.529			900
Diversos	00.102.210			3000
Diversos	00.101.849	1000		4013
Diversos	01.901.057	450		18774
Diversos	01.901.090			171
Diversos	04.009.032	54		2592
Diversos	09.901.850			81
Diversos	09.902.666			29
Diversos	09.902.901			39
Diversos	09.902.900			20
Diversos	09.902.896			60
Diversos	09.902.675			10
Diversos	09.903.267			17
Diversos	09.902.330			250
Diversos	09.903.344			22
Diversos	09.903.264			52
Diversos	09.903.140			280
Diversos	09.902.676			43
Diversos	99.022.667			237

DOCUMENTAÇÃO FOTOGRÁFICA



**ITEM 1,001 - VISTA DA IMPRESSORA DE PLACAS SPEEDLINE TECHNOLOGIES
ACCUFLEX SÉRIE: AFMMI 100738**



**ITEM 1,001 - VISTA DA IMPRESSORA DE PLACAS SPEEDLINE TECHNOLOGIES
ACCUFLEX SÉRIE: AFMMI 100738**



ITEM 1,001 - VISTA DA IMPRESSORA DE PLACAS SPEEDLINE TECHNOLOGIES ACCUFLEX SÉRIE: AFMMI 100738

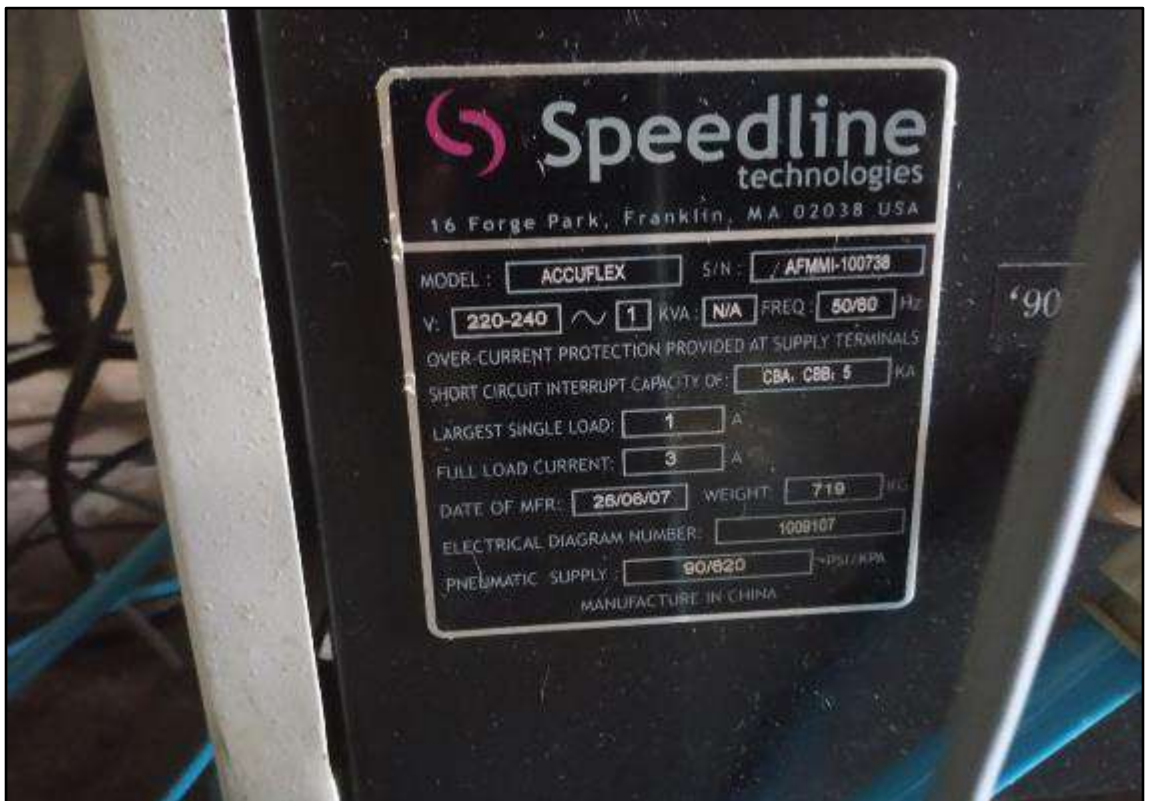

ITEM 1,001 - VISTA DA PLACA DE IDENTIFICAÇÃO DA IMPRESSORA DE PLACAS SPEEDLINE TECHNOLOGIES ACCUFLEX SÉRIE: AFMMI 100738



ITEM 1,002 - VISTA DA ESTEIRA DE ENTRADA



ITEM 1,002 - VISTA DA PLACA DE IDENTIFICAÇÃO DA ESTEIRA DE ENTRADA



ITEM 1,003 - VISTA DA ESTEIRA 2 COM BANCADA DE INSPEÇÃO FLOWTRACK E-06046-01 ANO: 2005 SÉRIE: 5002-02



ITEM 1,003 - VISTA DA PLACA DE IDENTIFICAÇÃO DA ESTEIRA 2 COM BANCADA DE INSPEÇÃO FLOWTRACK E-06046-01 ANO: 2005 SÉRIE: 5002-02



ITEM 1,004 - VISTA DA INSERSORA JUKI FX-1R ANO: 2006 SÉRIE: FIR6H1477



ITEM 1,004 - VISTA DA INSERSORA JUKI FX-1R ANO: 2006 SÉRIE: FIR6H1477



**ITEM 1,004 - VISTA DA PLACA DE IDENTIFICAÇÃO DA INSERSORA JUKI FX-1R ANO: 2006
SÉRIE: FIR6H1477**



ITEM 1,005 - VISTA DA INSERSORA JUKI KE-2080L SÉRIE: 288-M1408



ITEM 1,005 - VISTA DA INSERSORA JUKI KE-2080L SÉRIE: 288-M1408



ITEM 1,005 - VISTA DA PLACA DE IDENTIFICAÇÃO DA INSERSORA JUKI KE-2080L SÉRIE: 288-M1408



ITEM 1,006 - VISTA DA INSERSORA JUKI KE-2060L ANO: 2004 SÉRIE: 264-G1822



ITEM 1,006 - VISTA DA INSERSORA JUKI KE-2060L ANO: 2004 SÉRIE: 264-G1822



ITEM 1,006 - VISTA DA PLACA DE IDENTIFICAÇÃO DA INSERSORA JUKI KE-2060L ANO: 2004 SÉRIE: 264-G1822



ITEM 1,007 - VISTA DA ESTEIRA COM BANCADA FLOWTRACK E-06046 ANO: 2004 SÉRIE: 5001



ITEM 1,007 - VISTA DA PLACA DE IDENTIFICAÇÃO DA ESTEIRA COM BANCADA FLOWTRACK E-06046 ANO: 2004 SÉRIE: 5001



ITEM 1,008 - VISTA DO FORNO FLOW CONVECT 7PLUS ANO: 2005 SÉRIE: S0416022



ITEM 1,008 - VISTA DO FORNO FLOW CONVECT 7PLUS ANO: 2005 SÉRIE: S0416022



ITEM 1,008 - VISTA DA PLACA DE IDENTIFICAÇÃO DO FORNO FLOW CONVECT 7PLUS
ANO: 2005 SÉRIE: S0416022



ITEM 1,009 - VISTA DA ESTEIRA FLOWTRACK E-03047-01 ANO: 2005 SÉRIE: 5002-03



ITEM 1,009 - VISTA DA PLACA DE IDENTIFICAÇÃO DA ESTEIRA FLOWTRACK E-03047-01 ANO: 2005 SÉRIE: 5002-03



**ITEM 1,010 - VISTA DA MÁQUINA DE INSPEÇÃO SAKI BF FRONTIER ANO: 2007 SÉRIE:
734 014**



**ITEM 1,010 - VISTA DA MÁQUINA DE INSPEÇÃO SAKI BF FRONTIER ANO: 2007 SÉRIE:
734 014**

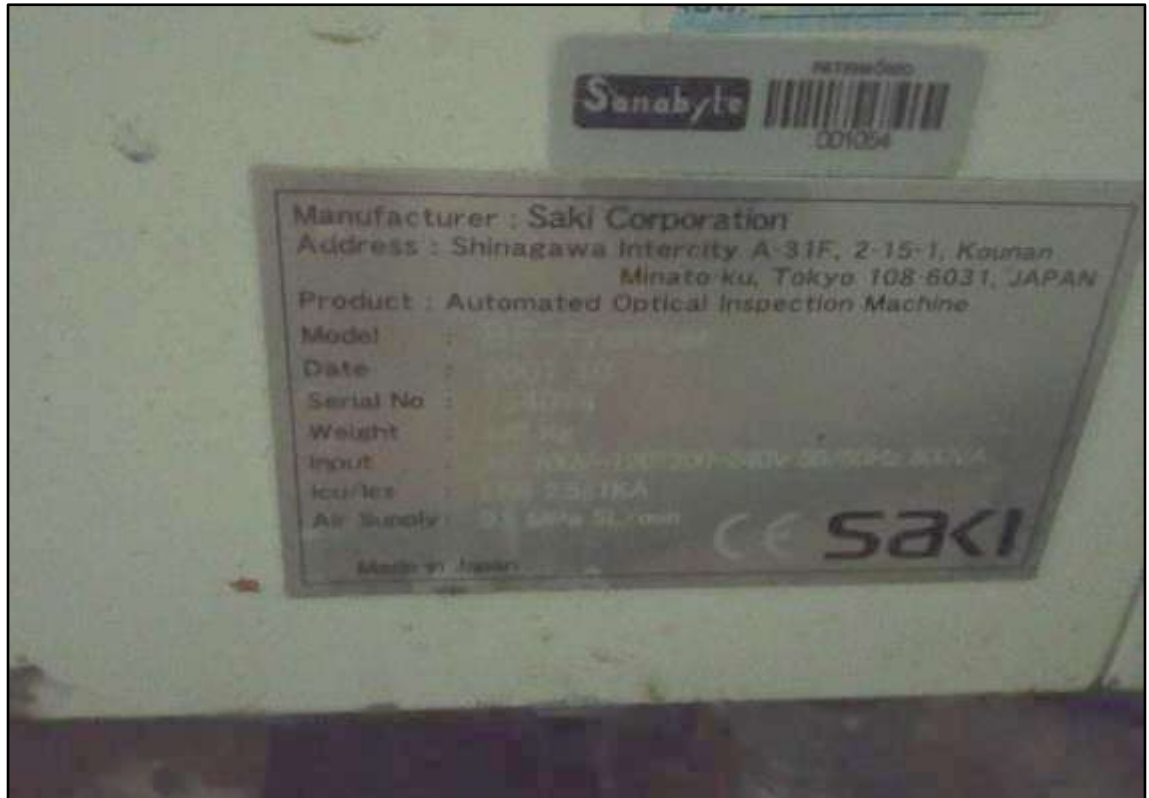

ITEM 1,010 - VISTA DA PLACA DE IDENTIFICAÇÃO DA MÁQUINA DE INSPEÇÃO SAKI BF FRONTIER ANO: 2007 SÉRIE: 734 014



ITEM 1,011 - VISTA DO SISTEMA DE SOLDA POR ONDA ELECTROVERT ECONOPACK CHIPAK 15P SÉRIE: 891113 M333



**ITEM 1,011 - VISTA DO SISTEMA DE SOLDA POR ONDA ELECTROVERT ECONOPACK
CHIPAK 15P SÉRIE: 891113 M333**



**ITEM 1,011 - VISTA DA PLACA DE IDENTIFICAÇÃO DO SISTEMA DE SOLDA POR ONDA
ELECTROVERT ECONOPACK CHIPAK 15P SÉRIE: 891113 M333**



ITEM 1,012 - VISTA DA ESTEIRA DE ENTRADA



ITEM 1,013 - VISTA DA ESTUFA NOVA ETICA

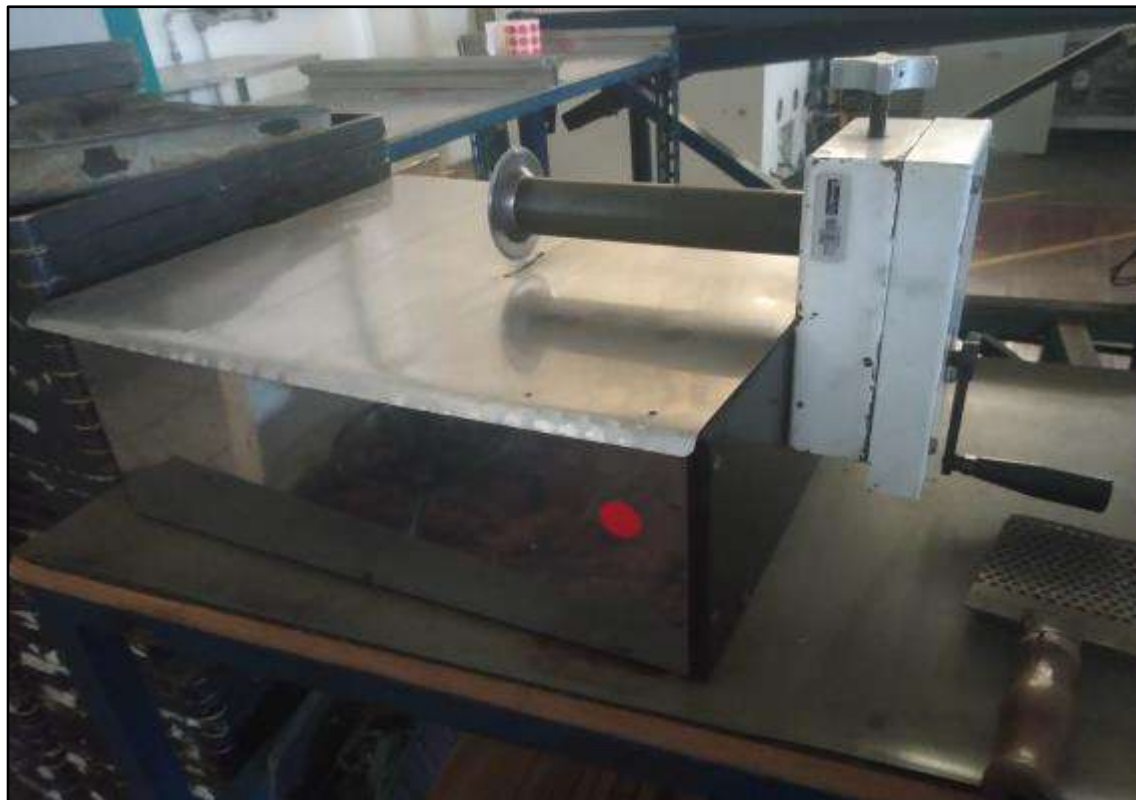

ITEM 1,014 - VISTA DO SEPARADOR DE PLACA



ITEM 1,015 - VISTA DO SISTEMA DE RETRABALHO DE PLACA IMPRESSA OKI APR 500 DZ



ITEM 1,015 - VISTA DO SISTEMA DE RETRABALHO DE PLACA IMPRESSA OKI APR 500 DZ



ITEM 1,016 - VISTA DO LASER SECTION MICROSCOPE CYBER OPTICS LSM



ITEM 1,017 - VISTA DO MICROSCÓPIO SSZ MODEL SZ-BD-B2 SÉRIE: SZBDB2 200506438



ITEM 1,017 - VISTA DA PLACA DE IDENTIFICAÇÃO DO MICROSCÓPIO SSZ MODEL SZ-BD-B2 SÉRIE: SZBDB2 200506438



ITEM 1,018 - VISTA DO TORQUÍMETRO DIGITAL HOSLEN HP 10



ITEM 1,019 - VISTA DO FORNO CONVECT 10 PLUS



ITEM 1,019 - VISTA DO FORNO CONVECT 10 PLUS



ITEM 1,019 - VISTA DA PLACA DE IDENTIFICAÇÃO DO FORNO CONVECT 10 PLUS



ITEM 1,020 - VISTA DA INSERSORA DE PLACAS FLOW TRACK 400 F ANO: 2005 SÉRIE: 50516010



ITEM 1,020 - VISTA DA INSERSORA DE PLACAS FLOW TRACK 400 F ANO: 2005 SÉRIE: 50516010



ITEM 1,020 - VISTA DA PLACA DE IDENTIFICAÇÃO DA INSERSORA DE PLACAS FLOW TRACK 400 F ANO: 2005 SÉRIE: 50516010



ITEM 1,021 - VISTA DA IMPRESSORA DE PLACAS SPEEDLINE TECHNOLOGIES ACCUFLEX SÉRIE: afMMI 100236



ITEM 1,021 - VISTA DA IMPRESSORA DE PLACAS SPEEDLINE TECHNOLOGIES ACCUFLEX SÉRIE: AFMMI 100236

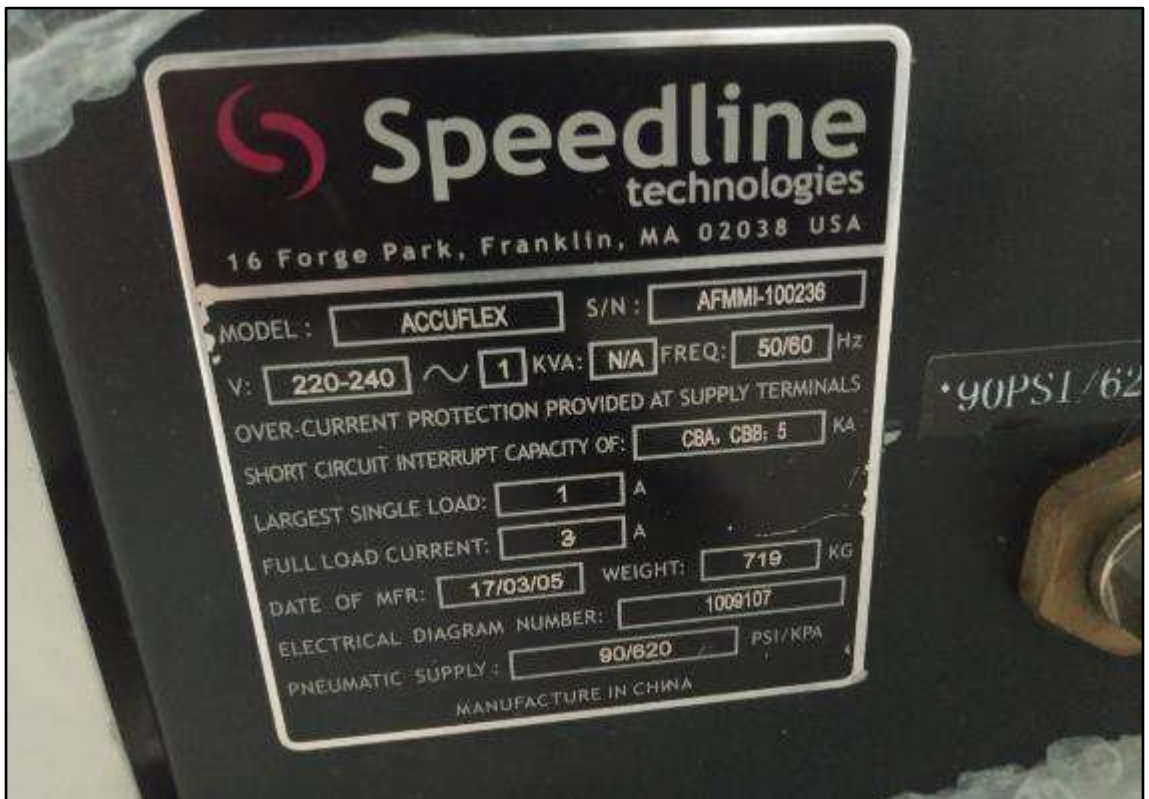

ITEM 1,021 - VISTA DA PLACA DE IDENTIFICAÇÃO DA IMPRESSORA DE PLACAS SPEEDLINE TECHNOLOGIES ACCUFLEX SÉRIE: afMMI 100236



ITEM 1,022 - VISTA DO NÃO IDENTIFICADO FLOW TRACK E16028-01



ITEM 1,022 - VISTA DO NÃO IDENTIFICADO FLOW TRACK E16028-01



ITEM 1,022 - VISTA DA PLACA DE IDENTIFICAÇÃO DO NÃO IDENTIFICADO FLOW TRACK E16028-01



ITEM 1,023 - VISTA DO FEEDER



ITEM 1,024 - VISTA DO ESTABILIZADOR INBRAMEQ



ITEM 1,024 - VISTA DA PLACA DE IDENTIFICAÇÃO DO ESTABILIZADOR INBRAMEQ



**ITEM 1,025 - VISTA DO TRATAMENTO DE AR COMPRIMIDO HB DOMNICK HUNTER DPR
0020 SÉRIE: 101333/05**



**ITEM 1,025 - VISTA DO TRATAMENTO DE AR COMPRIMIDO HB DOMNICK HUNTER DPR
0020 SÉRIE: 101333/05**



ITEM 1,025 - VISTA DA PLACA DE IDENTIFICAÇÃO DO TRATAMENTO DE AR COMPRIMIDO HB DOMNICK HUNTER DPR 0020 SÉRIE: 101333/05



ITEM 1,026 - VISTA DA PREFOMADORA AUTOMÁTICA OMTEC MC 7E



ITEM 1,026 - VISTA DA PREFORMADORA AUTOMÁTICA OMTEC MC 7E



ITEM 1,027 - VISTA DA FONTE SUPLITEC



ITEM 1,028 - VISTA DA PRENSA PNEUMÁTICA



ITEM 1,028 - VISTA DA PRENSA PNEUMÁTICA



**ITEM 1,029 - VISTA DO SEPARADOR MANUAL DE PLACAS DE CIRCUITO INTERNO
OMTEC SP2**



ITEM 1,030 - VISTA DA ESTEIRA FLOW TRACK E-02015-01 ANO: 2005 SÉRIE: 5002-01



ITEM 1,030 - VISTA DA PLACA DE IDENTIFICAÇÃO DA ESTEIRA FLOW TRACK E-02015-01 ANO: 2005 SÉRIE: 5002-01



ITEM 1,031 - VISTA DA ESTEIRA FLOW TRACK E-02015-01 ANO: 2004 SÉRIE: 5001



ITEM 1,031 - VISTA DA ESTEIRA FLOW TRACK E-02015-01 ANO: 2004 SÉRIE: 5001



ITEM 1,032 - VISTA DA ESTEIRA FLOW TRACK



ITEM 1,032 - VISTA DA ESTEIRA FLOW TRACK



ITEM 1,032 - VISTA DA PLACA DE IDENTIFICAÇÃO DA ESTEIRA FLOW TRACK



ITEM 1,033 - VISTA DO CARRINHO DE FEEDER



ITEM 1,034 - VISTA DO CARRINHO DE FEEDER



ITEM 1,035 - VISTA DA ESTEIRA COM RODÍZIO E COOLER



ITEM 1,035 - VISTA DA ESTEIRA COM RODÍZIO E COOLER



ITEM 1,036 - VISTA DO COMPRESSOR SCHULZ



ITEM 1,037 - VISTA DO COMPRESSOR SCHULZ MSV-25/250



ITEM 1,037 - VISTA DA PLACA DE IDENTIFICAÇÃO DO COMPRESSOR SCHULZ MSV-25/250



ITEM 1,038 - VISTA DO COMPRESSOR



ITEM 1,039 - VISTA DA PLATAFORMA DE TESTE S.A. SISTEL H71002200 SÉRIE: 101294

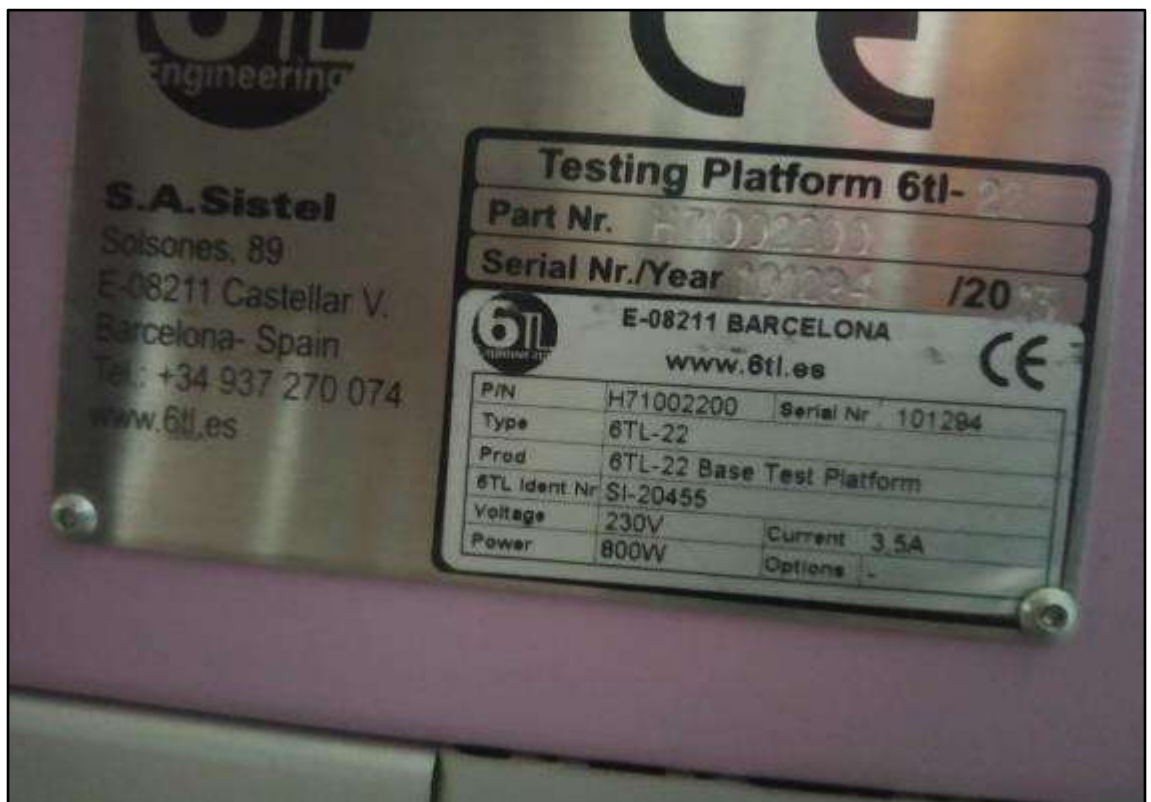

ITEM 1,039 - VISTA DA PLACA DE IDENTIFICAÇÃO DA PLATAFORMA DE TESTE S.A. SISTEL H71002200 SÉRIE: 101294



ITEM 1,040 - VISTA DA PREFORMADORA MANUAL OMTEC MC 11



ITEM 1,041 - VISTA DA PREFORMADORA DE COMPONENTES AXIAIS OMTEC MC 7



ITEM 1,042 - VISTA DA PREFORMADORA DE COMPONENTES AXIAIS OMTEC MC 5



ITEM 1,043 - VISTA DO TRATAMENTO DE AR COMPRIMIDO HB DOMNICK HUNTER



ITEM 1,044 - VISTA DA INSERSORA MANUAL SMT FRITSCH



**ITEM 1,045 - VISTA DO CONVERSOR ELETRÔNICO PARA MICRO COMPUTADORES
TELEVOLT STEADY EE500**



ITEM 1,046 - VISTA DO DUAL LAB SUPPLY TRYGON MODEL DL40-1A



ITEM 1,047 - VISTA DO MÓDULO DE ACESSO DE BOMBA DE COMBUSTÍVEL GILBARCO PAM 1000



ITEM 1,048 - VISTA DO CORTADOR DE PEÇAS PNEUMÁTICO



ITEM 1,049 - VISTA DO PALETE COM GIGA DE TESTE DIVERSOS



ITEM 1,050 - VISTA DA PALETEIRA 2000 KG MENEGOTTI



ITEM 1,051 - VISTA DA PALETEIRA



ITEM 1,051 - VISTA DA PALETEIRA



ITEM 1,052 - VISTA DO TESTADOR DE PULSEIRAS E CALÇADOS



ITEM 1,053 - VISTA DO SUPORTE PARA FEEDER



ITEM 1,053 - VISTA DO SUPORTE PARA FEEDER



ITEM 1,053 - VISTA DO SUPORTE PARA FEEDER



ITEM 1,054 - VISTA DO MULTÍMETRO HIKARI/MINIPA HM 2030/ ET 2402



ITEM 1,054 - VISTA DO MULTÍMETRO HIKARI/MINIPA HM 2030/ ET 2402



ITEM 1,054 - VISTA DO MULTÍMETRO HIKARI/MINIPA HM 2030/ ET 2402



ITEM 1,054 - VISTA DO MULTÍMETRO HIKARI/MINIPA HM 2030/ ET 2402



ITEM 1,055 - VISTA DO TESTADOR MDA SERVTEK JET-300 UNO REVD + PALIO REVD
ANO: 2010



ITEM 1,055 - VISTA DO TESTADOR MDA SERVTEK JET-300 UNO REVD + PALIO REVD
ANO: 2010



ITEM 1,055 - VISTA DA PLACA DE IDENTIFICAÇÃO DO TESTADOR MDA SERVTEK JET-300 UNO REVD + PALIO REVD ANO: 2010



ITEM 1,056 - VISTA DA MAQUINA PLASTIFICADORA MENNA RPA 200

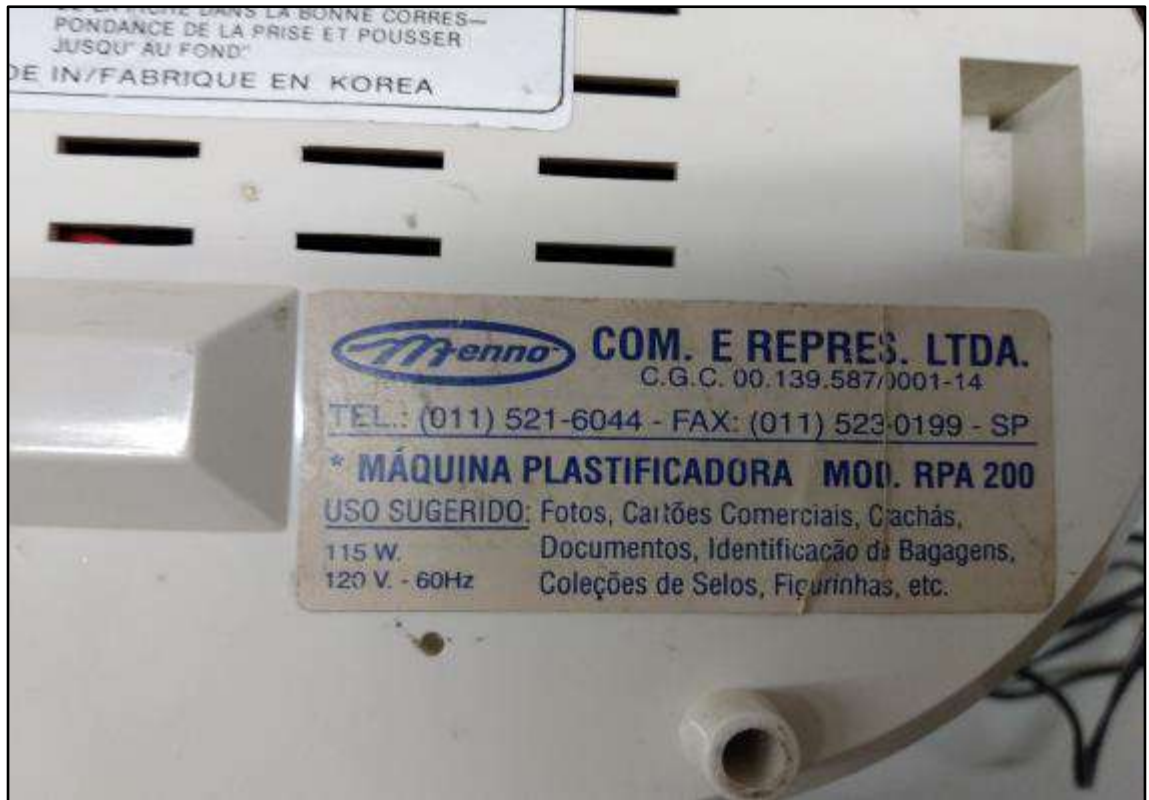

ITEM 1,056 - VISTA DA MAQUINA PLASTIFICADORA MENNA RPA 200



ITEM 1,057 - VISTA DO BALCÃO COM FEEDERS



ITEM 1,058 - VISTA DA TELA DE GRAVAÇÃO DE METAIS



ITEM 1,058 - VISTA DA TELA DE GRAVAÇÃO DE METAIS



ITEM 1,059 - VISTA DO CORTADOR DE PEÇAS PNEUMÁTICO



ITEM 1,059 - VISTA DO CORTADOR DE PEÇAS PNEUMÁTICO



ITEM 1,060 - VISTA DO TRANSFORMADOR VARIADOR DE VOLTAGEM SP ATV-215-M SÉRIE: 2090



ITEM 1,060 - VISTA DO TRANSFORMADOR VARIADOR DE VOLTAGEM SP ATV-215-M SÉRIE: 2090



**ITEM 1,061 - VISTA DO CORTADOR
DE PEÇAS PNEUMÁTICO**



ITEM 1,062 - VISTA DO OSCILOSCÓPIO LABO 5210



ITEM 1,063 - VISTA DA FONTE DE ALIMENTAÇÃO HP 6201B



**ITEM 1,064 - VISTA DA FONTE DE TENSÃO ESTABILIZADA TECTROL TC 10-05B SÉRIE:
159**



ITEM 1,064 - VISTA DA FONTE DE TENSÃO ESTABILIZADA TECTROL TC 10-05B SÉRIE: 159



ITEM 1,065 - VISTA DA BALANÇA TOLEDO



ITEM 1,066 - VISTA DO ESTAÇÃO DE SOLDA HAKKO FX88D / FX951



ITEM 1,066 - VISTA DO ESTAÇÃO DE SOLDA HAKKO FX88D / FX951



ITEM 1,067 - VISTA DO TRAÇADOR DE PERFIL KICTHERMAL X5 SÉRIE: 1001



ITEM 1,068 - VISTA DA CONTADORA SMD ALLPOINT PC-100L

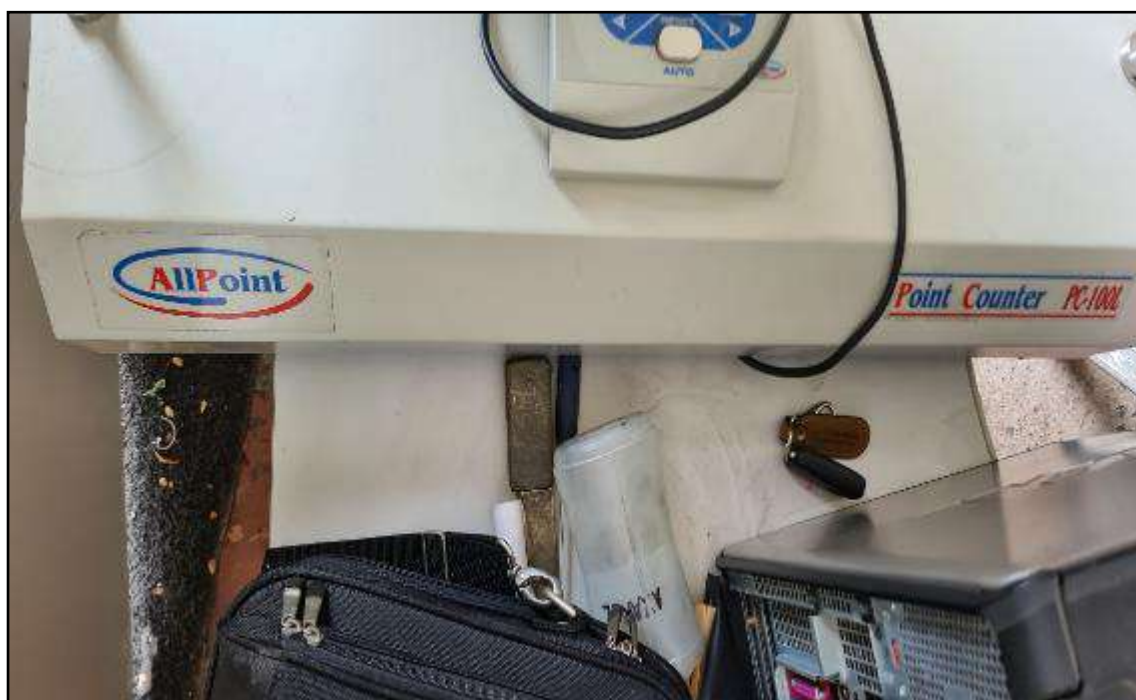

ITEM 1,068 - VISTA DA CONTADORA SMD ALLPOINT PC-100L



ITEM 1,069 - VISTA DA SERRA CIRCULAR BOSCH GKS 190 PROFESSIONAL



ITEM 1,070 - VISTA DA PICK AND PLACE SMD JUKI KE-740L



ITEM 2,001 - VISTA DA MESA REFEITÓRIO 10 LUGARES



ITEM 2,001 - VISTA DA MESA REFEITÓRIO 10 LUGARES



ITEM 2,002 - VISTA DA MESA REFEITÓRIO 10 LUGARES

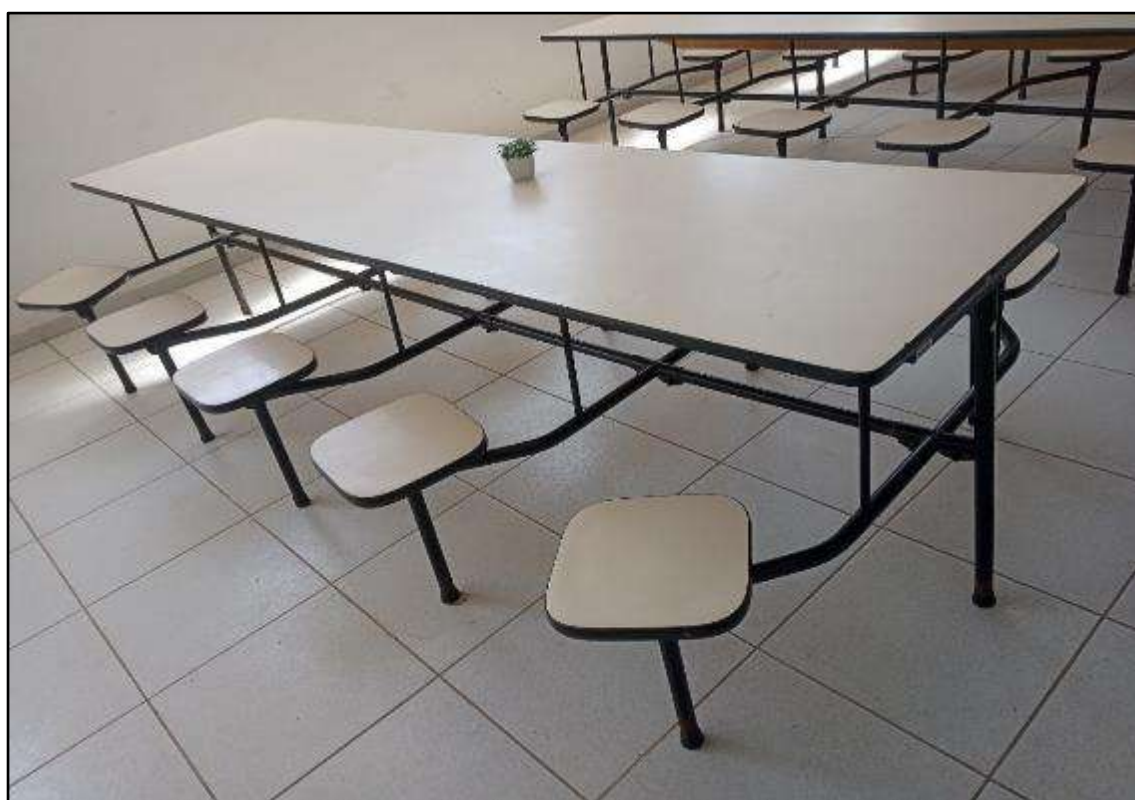

ITEM 2,002 - VISTA DA MESA REFEITÓRIO 10 LUGARES



ITEM 2,003 - VISTA DO FRIGOBAR CONSUL COMPACTO 80



ITEM 2,004 - VISTA DO VENTILADOR DE PAREDE TRON



ITEM 2,005 - VISTA DO VENTILADOR DE PAREDE TRON



ITEM 2,006 - VISTA DO VENTILADOR DE PAREDE TRON



ITEM 2,007 - VISTA DO VENTILADOR DE PAREDE TRON



ITEM 2,008 - VISTA DO VENTILADOR DE PAREDE TRON



ITEM 2,009 - VISTA DO VENTILADOR DE PAREDE TRON



ITEM 2,010 - VISTA DA TV LED 42 SAMSUNG



ITEM 2,011 - VISTA DO APARELHO DE DVD SONY DVP S560D



ITEM 2,012 - VISTA DO MICROONDAS ELECTROLUX



ITEM 2,013 - VISTA DO BEBEDOURO SOFT



ITEM 2,014 - VISTA DO LONGARINA 3 LUGARES EROFLEX



ITEM 2,015 - VISTA DA ESTANTE DE AÇO 6 PRATELEIRAS



ITEM 2,016 - VISTA DO TANQUINHO LATINA LA 551



ITEM 2,017 - VISTA DA PRATELEIRA DE PAREDE



ITEM 2,018 - VISTA DO ROUPEIRO DE AÇO 4 PORTAS



ITEM 2,019 - VISTA DA PIA INOX 2 CUBAS



ITEM 2,020 - VISTA DA BANCADA INOX PARA LIXO



ITEM 2,021 - VISTA DA ESTANTE DE FERRO 4 PRATELEIRAS



ITEM 2,022 - VISTA DA PIA INOX 2 CUBAS



ITEM 2,023 - VISTA DA BANCADA INOX



ITEM 2,024 - VISTA DA PIA INOX 2 CUBAS



ITEM 2,025 - VISTA DO FORNO INDUSTRIAL A GÁS 3 COMPARTIMENTOS METALMAQ



ITEM 2,026 - VISTA DO FOGÃO INDUSTRIAL 6 BOCAS COM FORNO



ITEM 2,027 - VISTA DA COIFA DE INOX



ITEM 2,028 - VISTA DO PIA INOX 1 CUBA



ITEM 2,029 - VISTA DO CORTADOR DE BATATAS BALANÇAS BORDON



ITEM 2,030 - VISTA DO LIQUIDIFICADOR METVISA LQL 10



ITEM 2,031 - VISTA DA GELADEIRA INOX 4 PORTAS



ITEM 2,032 - VISTA DA GELADEIRA BRASTEMP CLEAN



ITEM 2,033 - VISTA DO FREEZER HORIZONTAL 400L CONSUL CHB42



ITEM 2,034 - VISTA DO ESCRIVANINHA MADEIRA 4 GAVETAS



ITEM 2,035 - VISTA DO VENTILADOR DE COLUNA DELTA PREMIUM



ITEM 2,036 - VISTA DO FREEZER BRASTEMP QUALITY 270



ITEM 2,037 - VISTA DA ESTANTE DE FERRO 4 PRATELEIRAS



ITEM 2,038 - VISTA DO VENTILADOR DE COLUNA VENTI DELTA



ITEM 2,039 - VISTA DO VENTILADOR DE COLUNA VENTISOL



ITEM 2,040 - VISTA DO CELULAR SAMSUNG GALAXY J1



ITEM 2,041 - VISTA DO IDENTIFICADOR DE CHAMADAS FORCELINE



ITEM 2,041 - VISTA DO IDENTIFICADOR DE CHAMADAS FORCELINE



ITEM 2,042 - VISTA DO MICROFONE JWL BA58



ITEM 2,043 - VISTA DA CADEIRA ESTOFADA GIRATÓRIA COM BRAÇO



**ITEM 2,044 - VISTA DO AR CONDICIONADO 18000 BTUS SPRINGER MIDEA 42M8CA18M5
SÉRIE: 2319B15440992**

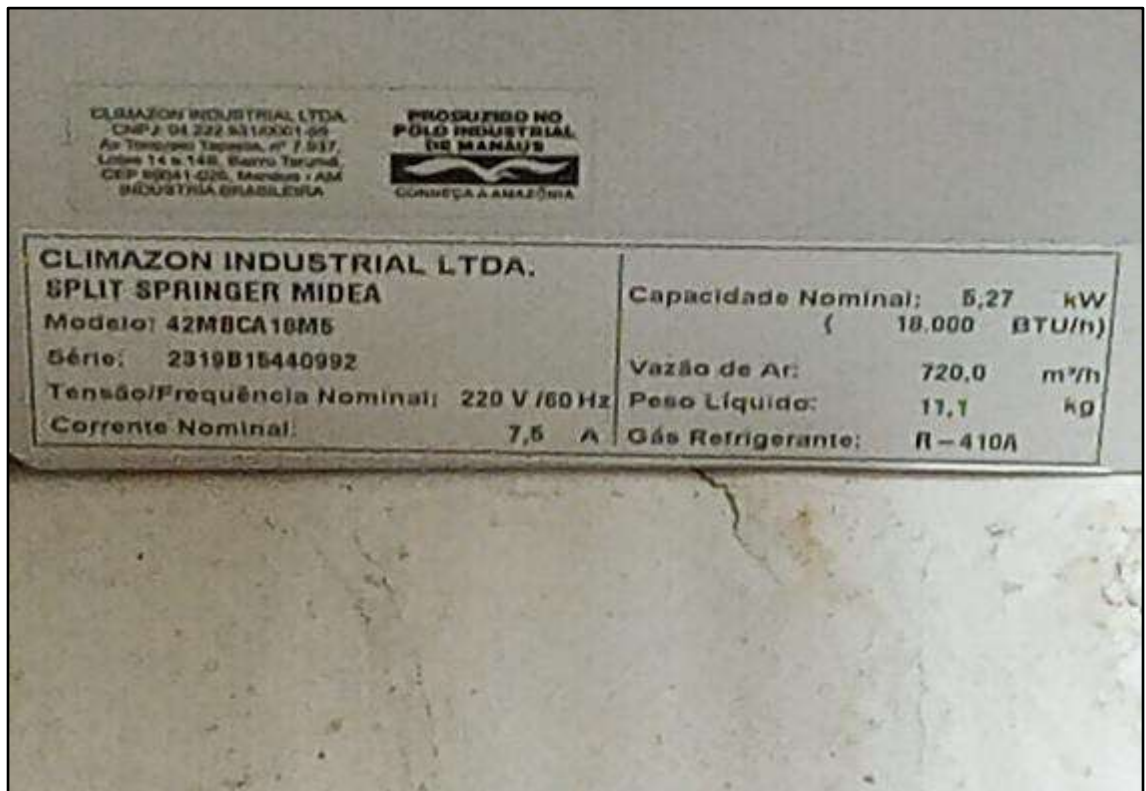

**ITEM 2,044 - VISTA DO AR CONDICIONADO 18000 BTUS SPRINGER MIDEA 42M8CA18M5
SÉRIE: 2319B15440992**



ITEM 2,045 - VISTA DO GAVETEIRO 5 GAVETAS



ITEM 2,046 - VISTA DA MESA EM L



ITEM 2,047 - VISTA DA CADEIRA ESTOFADA GIRATÓRIA SEM BRAÇO



ITEM 2,048 - VISTA DO TELEFONE



ITEM 2,049 - VISTA DO APOIO PARA PÉS



ITEM 2,050 - VISTA DO BEBEDOURO IBBL



ITEM 2,051 - VISTA DO AR CONDICIONADO CARRIER



ITEM 2,052 - VISTA DO AR CONDICIONADO 12000 BTU YORK YJEA12FS-ADA



ITEM 2,052 - VISTA DO AR CONDICIONADO 12000 BTU YORK YJEA12FS-ADA



ITEM 2,053 - VISTA DO AR CONDICIONADO 12000 BTU YORK YJEA12FS-ADA

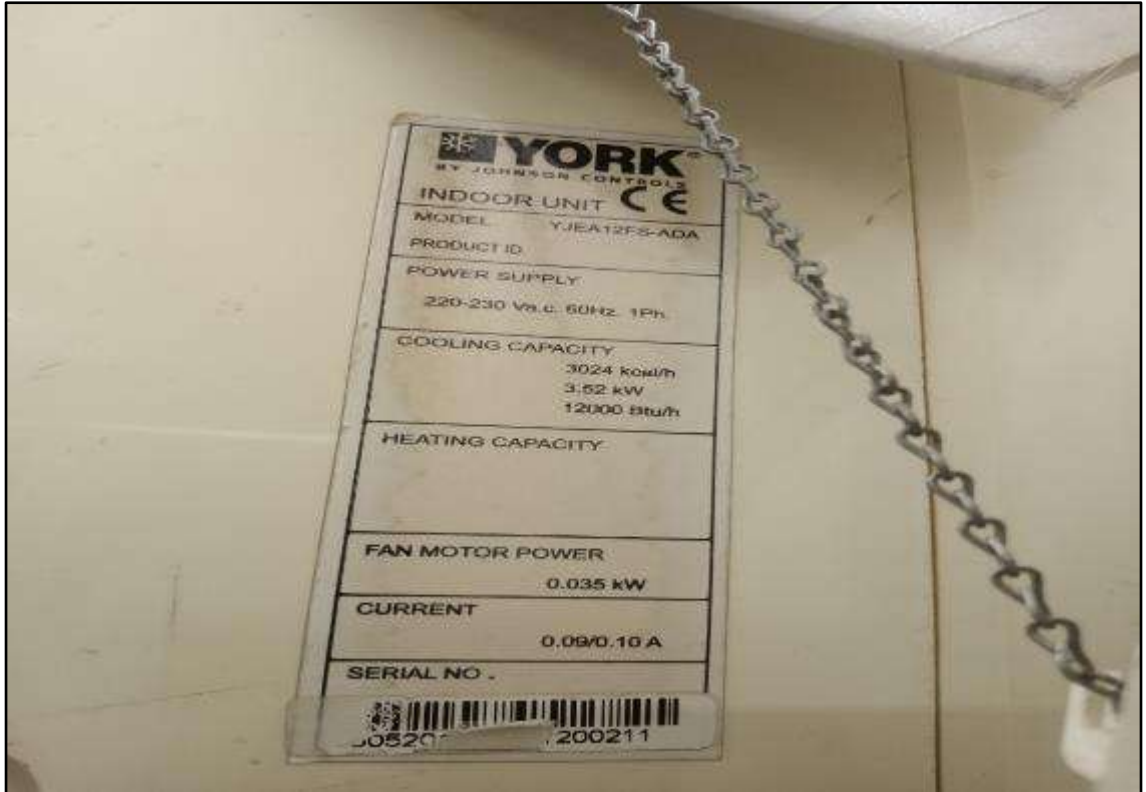

ITEM 2,053 - VISTA DO AR CONDICIONADO 12000 BTU YORK YJEA12FS-ADA



ITEM 2,054 - VISTA DO AR CONDICIONADO 24000 BTUS YORK JJEA24FS-ADA

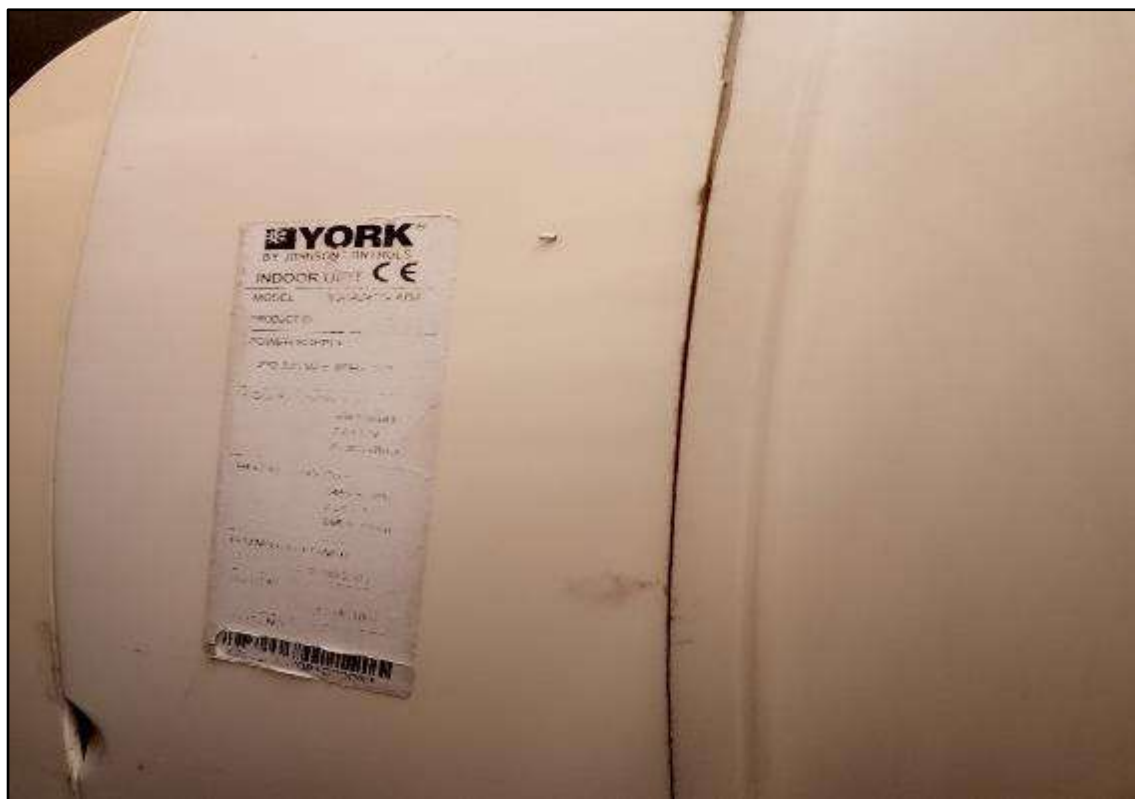

ITEM 2,054 - VISTA DO AR CONDICIONADO 24000 BTUS YORK JJEA24FS-ADA



ITEM 2,055 - VISTA DO ROUPEIRO DE AÇO 16 PORTAS



ITEM 2,055 - VISTA DO ROUPEIRO DE AÇO 16 PORTAS



ITEM 2,056 - VISTA DO ARMÁRIO ALTO AÇO 2 PORTAS



**ITEM 2,056 - VISTA DO ARMÁRIO
ALTO AÇO 2 PORTAS**



**ITEM 2,056 - VISTA DO ARMÁRIO ALTO
AÇO 2 PORTAS**



**ITEM 2,057 - VISTA DO GAVETEIRO 5
GAVETAS**



**ITEM 2,058 - VISTA DO GAVETEIRO 5
GAVETAS**



**ITEM 2,059 - VISTA DO GAVETEIRO 5
GAVETAS**



ITEM 2,060 - VISTA DA CALCULADORA HP 12C



ITEM 2,061 - VISTA DA MESA EM L



ITEM 2,061 - VISTA DA MESA EM L



ITEM 2,061 - VISTA DA MESA EM L



ITEM 2,061 - VISTA DA MESA EM L



ITEM 2,061 - VISTA DA MESA EM L



ITEM 2,061 - VISTA DA MESA EM L

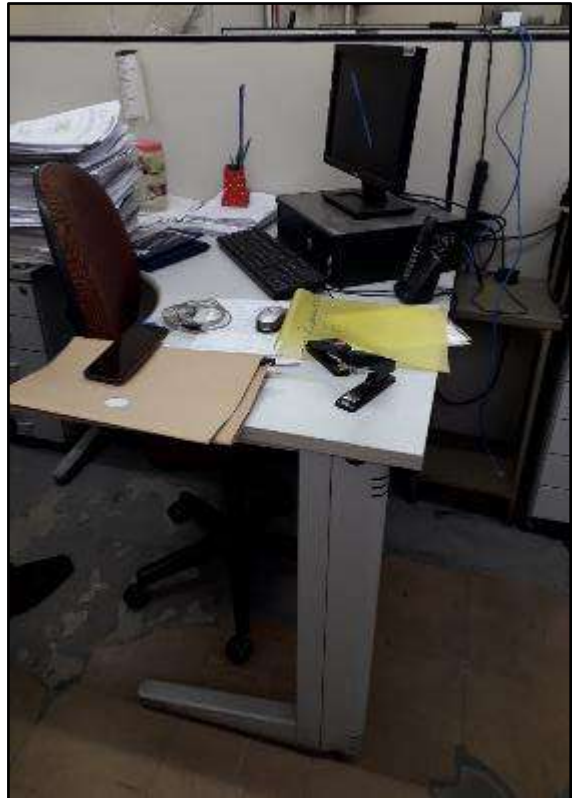

ITEM 2,061 - VISTA DA MESA EM L



ITEM 2,061 - VISTA DA MESA EM L



ITEM 2,062 - VISTA DO CELULAR SAMSUNG GALAXY J1 MINI



**ITEM 2,063 - VISTA DO CELULAR
MOTOROLA I836**



**ITEM 2,063 - VISTA DO CELULAR
MOTOROLA I836**



**ITEM 2,064 - VISTA DO CELULAR
MOTOROLA I205**



**ITEM 2,065 - VISTA DO CELULAR
MOTOROLA I886**



ITEM 2,066 - VISTA DO TELEFONE SEM FIO ELGIN SÉRIE: 3130105295



ITEM 2,067 - VISTA DO TELEFONE SEM FIO SIEMENS GIGASET C5010



ITEM 2,068 - VISTA DO TELEFONE SEM FIO INTELBRAS TS63V



ITEM 2,069 - VISTA DO GAVETEIRO 5 GAVETAS



**ITEM 2,070 - VISTA DO ARQUIVO DE
AÇO 4 GAVETAS**



**ITEM 2,070 - VISTA DO ARQUIVO DE
AÇO 4 GAVETAS**



**ITEM 2,071 - VISTA DA CADEIRA
ESTOFADA GIRATÓRIA SEM BRAÇO**



**ITEM 2,072 - VISTA DA CADEIRA
ESTOFADA GIRATÓRIA SEM BRAÇO**



ITEM 2,073 - VISTA DA CADEIRA ESTOFADA GIRATÓRIA COM BRAÇO



ITEM 2,074 - VISTA DO CLIMATIZADOR CONSUL BREEZE C1H08CBANA SÉRIE: LJ6006540

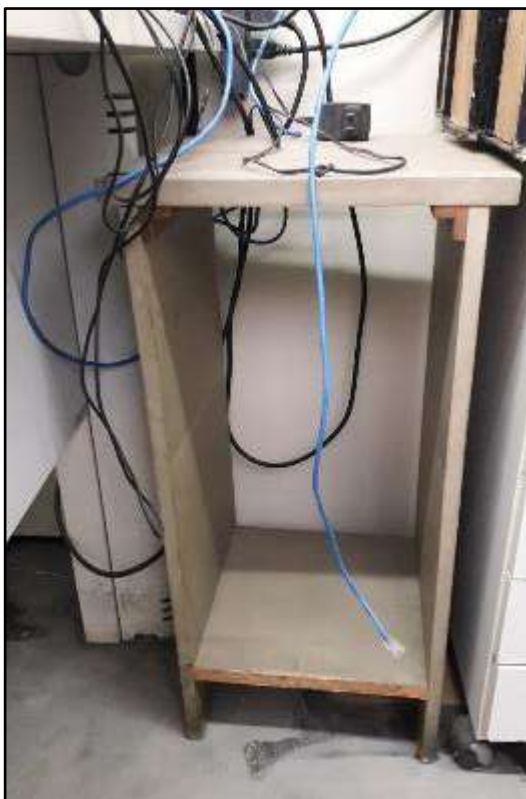

ITEM 2,075 - VISTA DO MÓVEL DE MADEIRA



ITEM 2,076 - VISTA DA POLTRONA



ITEM 2,076 - VISTA DA POLTRONA



ITEM 2,076 - VISTA DA POLTRONA



ITEM 2,076 - VISTA DA POLTRONA



ITEM 2,076 - VISTA DA POLTRONA



ITEM 2,076 - VISTA DA POLTRONA



**ITEM 2,077 - VISTA DA MESA AZUL
COM RODINHAS**



**ITEM 2,077 - VISTA DA MESA AZUL
COM RODINHAS**



ITEM 2,078 - VISTA DO APOIO PÉ DE FERRO



**ITEM 2,079 - VISTA DO VENTILADOR
DE COLUNA DELTA PREMIUM**



**ITEM 2,079 - VISTA DO VENTILADOR
DE COLUNA DELTA PREMIUM**



**ITEM 2,080 - VISTA DO ARQUIVO DE
AÇO 4 GAVETAS**



ITEM 2,081 - VISTA DA BANCADA DE MADEIRA COM DIVISÓRIAS



ITEM 2,082 - VISTA DA BANCADA DE FERRO AZUL



ITEM 2,083 - VISTA DA MESA DE MADEIRA COM PERNAS DE FERRO PRETO



ITEM 2,084 - VISTA DA VITROLA GRADIENTE TT-575RC SÉRIE: 23C3B84A7K



ITEM 2,084 - VISTA DA VITROLA GRADIENTE TT-575RC SÉRIE: 23C3B84A7K



ITEM 2,085 - VISTA DA CALCULADORA FACIT 2531/1209 SÉRIE: A834309



ITEM 2,086 - VISTA DA MAQUINA DE ESCRIVER OLIVETTI TEKNE 4



ITEM 2,087 - VISTA DO MÓVEL DE MADEIRA COM DUAS PRATELEIRAS E RODÍZIO



ITEM 2,088 - VISTA DA CADEIRA MADEIRA



ITEM 2,089 - VISTA DA CADEIRA ESTOFADA GIRATÓRIA SEM BRAÇO



ITEM 2,090 - VISTA DO GAVETEIRO 5 GAVETAS



ITEM 2,090 - VISTA DO GAVETEIRO 5 GAVETAS



ITEM 2,091 - VISTA DA MESA EM L



ITEM 2,091 - VISTA DA MESA EM L

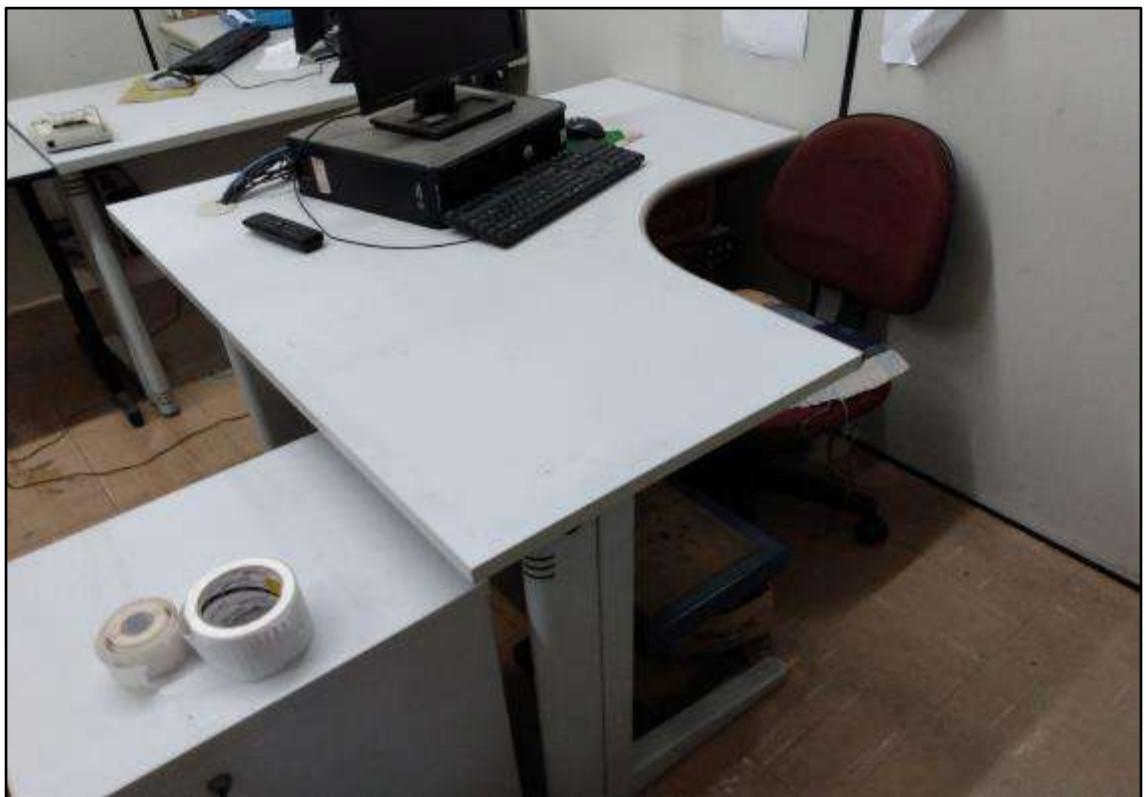

ITEM 2,091 - VISTA DA MESA EM L



ITEM 2,092 - VISTA DA MESA DE ESCRITÓRIO COM 3 GAVETAS



ITEM 2,093 - VISTA DA CALCULADORA SHARP EL-1750V

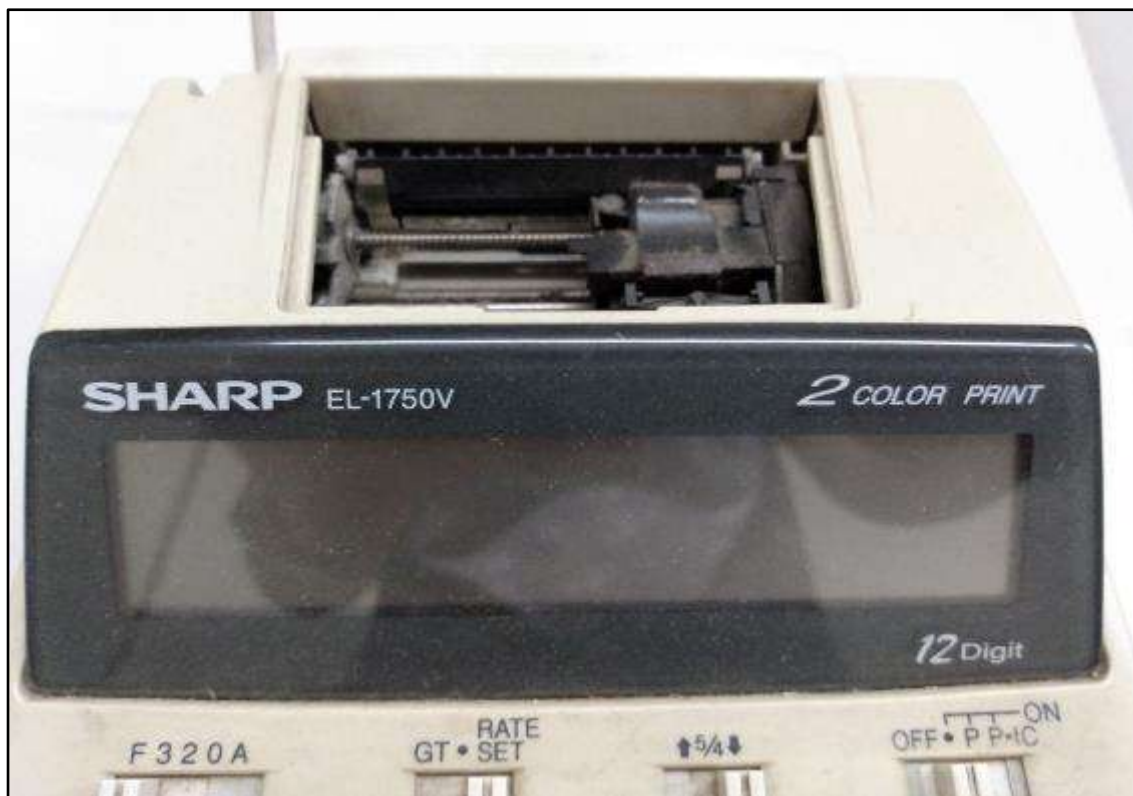

ITEM 2,093 - VISTA DA CALCULADORA SHARP EL-1750V



ITEM 2,094 - VISTA DO TRITURADOR DE PAPÉIS SECRETA F-1400



ITEM 2,095 - VISTA DO TELEFONE SIEMENS GIGASET AC600



ITEM 2,096 - VISTA DO TELEFONE GIGASET



ITEM 2,097 - VISTA DO TELEFONE SEM FIO GIGASET AC700



ITEM 2,098 - VISTA DO VENTILADOR DE COLUNA TRON



ITEM 2,098 - VISTA DO VENTILADOR DE COLUNA TRON



ITEM 2,099 - VISTA DO VENTILADOR DE COLUNA TRON



ITEM 2,100 - VISTA DO ARMÁRIO ALTO AÇO 2 PORTAS



ITEM 2,100 - VISTA DO ARMÁRIO ALTO AÇO 2 PORTAS



ITEM 2,101 - VISTA DO ARQUIVO DE AÇO 4 GAVETAS



ITEM 2,101 - VISTA DO ARQUIVO DE AÇO 4 GAVETAS



ITEM 2,102 - VISTA DO ARMÁRIO COM PORTA DE VIDRO E PRATELEIRAS



ITEM 2,103 - VISTA DO APOIO PARA PÉS



ITEM 2,104 - VISTA DA CADEIRA ESTOFADA GIRATÓRIA COM BRAÇO ESPALDAR ALTO



ITEM 2,105 - VISTA DA CADEIRA ESTOFADA GIRATÓRIA COM BRAÇO



ITEM 2,106 - VISTA DA CADEIRA ESTOFADA GIRATÓRIA SEM BRAÇO



ITEM 2,107 - VISTA DA CAIXA DE CELULARES



ITEM 2,108 - VISTA DO RÁDIO RELÓGIO DIGITAL PHILIPS AJ1003/12



ITEM 2,109 - VISTA DO TELEFONE T-KLAR TK-MOON



ITEM 2,110 - VISTA DO APOIO CPU



ITEM 2,111 - VISTA DO TERMINAL INTELIGENTE PABX INTELBRAS TI 3130



ITEM 2,112 - VISTA DA ESTANTE DE AÇO 4 PRATELEIRAS



ITEM 2,113 - VISTA DA ESTANTE DE AÇO 3 PRATELEIRAS



ITEM 2,114 - VISTA DO AR CONDICIONADO



ITEM 2,114 - VISTA DO AR CONDICIONADO



ITEM 2,115 - VISTA DA ESTANTE DE FERRO 5 PRATELEIRAS



ITEM 2,116 - VISTA DA ESTANTE DE FERRO AZUL



ITEM 2,117 - VISTA DA ESTANTE DE AÇO



ITEM 2,118 - VISTA DA ESTANTE DE FERRO 4 PRATELEIRAS



ITEM 2,119 - VISTA DA BANCADA DE TRABALHO



ITEM 2,120 - VISTA DO VENTILADOR DE PAREDE VENTI-DELTA



ITEM 2,121 - VISTA DA MESA BRANCA



ITEM 2,122 - VISTA DO VENTILADOR DE COLUNA



ITEM 2,123 - VISTA DO ARMÁRIO ALTO AÇO 2 PORTAS



ITEM 2,124 - VISTA DO BANCO MADEIRA



ITEM 2,125 - VISTA DA POLTRONA VERMELHA



ITEM 2,126 - VISTA DO TELEFONE SIEMENS EUROSET



ITEM 2,127 - VISTA DO GAVETEIRO 5 GAVETAS



ITEM 2,128 - VISTA DO VENTILADOR DE PAREDE TRON



ITEM 2,129 - VISTA DO FRIGOBAR CONSUL



ITEM 2,130 - VISTA DO TELEFONE SEM FIO COM SECRETÁRIA ELETRÔNICA TOSHIBA



ITEM 2,131 - VISTA DO AR CONDICIONADO SPRINGER



ITEM 2,132 - VISTA DA MESA DE REUNIÃO



ITEM 2,133 - VISTA DO GAVETEIRO 5 GAVETAS



ITEM 2,134 - VISTA DA CADEIRA ESTOFADA



ITEM 2,135 - VISTA DO TELEFONE SEM FIO INTELBRAS TS 40



ITEM 2,135 - VISTA DO TELEFONE SEM FIO INTELBRAS TS 40



ITEM 2,136 - VISTA DO INTERFONE HDL



ITEM 2,137 - VISTA DO APOIO PARA PÉS



ITEM 2,138 - VISTA DO APOIO CPU



ITEM 2,139 - VISTA DO SOFA 3 LUGARES



ITEM 2,140 - VISTA DA POLTRONA



ITEM 2,140 - VISTA DA POLTRONA



ITEM 2,141 - VISTA DA MESA DE CENTRO



ITEM 2,142 - VISTA DO PUFF



ITEM 2,143 - VISTA DA MESA DE CENTRO



ITEM 2,143 - VISTA DA MESA DE CENTRO



ITEM 2,144 - VISTA DA CADEIRA



ITEM 2,144 - VISTA DA CADEIRA



ITEM 2,145 - VISTA DA MESA ESCRITÓRIO



ITEM 2,146 - VISTA DA MACA



ITEM 2,147 - VISTA DO BIOMBO



**ITEM 2,148 - VISTA DO ARMÁRIO
ALTO AÇO 2 PORTAS**



**ITEM 2,149 - VISTA DO ARQUIVO DE AÇO 4
GAVETAS**



**ITEM 2,150 - VISTA DA BANCADA DE
TRABALHO**



**ITEM 2,151 - VISTA DO VENTILADOR DE
COLUNATRON**



ITEM 2,152 - VISTA DO ARQUIVO DE AÇO 4 GAVETAS



ITEM 2,153 - VISTA DO TELEFONE SEM FIO INTELBRAS TS 63 V



ITEM 2,153 - VISTA DO TELEFONE SEM FIO INTELBRAS TS 63 V



ITEM 2,153 - VISTA DO TELEFONE SEM FIO INTELBRAS TS 63 V



**ITEM 2,154 - VISTA DA MESA
ESCRITÓRIO 3 GAVETAS**



ITEM 2,155 - VISTA DA MESA EM L



ITEM 2,155 - VISTA DA MESA EM L



**ITEM 2,156 - VISTA DO GAVETEIRO 5
GAVETAS**



**ITEM 2,157 - VISTA DO BEBEDOURO
SOFT**



ITEM 2,157 - VISTA DO BEBEDOURO SOFT



**ITEM 2,158 - VISTA DO BAU DE
MADEIRA**



**ITEM 2,159 - VISTA DA
CADEIRAGIRATÓRIA**



ITEM 2,160 - VISTA DA ESTANTE DE AÇO



ITEM 2,161 - VISTA DA PRATELEIRAS DE AÇO



ITEM 2,161 - VISTA DA PRATELEIRAS DE AÇO DIVERSAS



ITEM 2,161 - VISTA DA PRATELEIRAS DE AÇO DIVERSAS.



ITEM 2,162 - VISTA DA BANCADA DE TRABALHO 20



ITEM 2,162 - VISTA DA BANCADA DE TRABALHO 2



ITEM 2,162 - VISTA DA BANCADA DE TRABALHO



ITEM 2,162 - VISTA DA BANCADA DE TRABALHO 20



ITEM 2,163 - VISTA DO TELEFONE SEM FIO INTELBRAS TS40



ITEM 2,164 - VISTA DO APOIO PÉ DE FERRO



ITEM 2,165 - VISTA DA MESA DE APOIO



ITEM 2,166 - VISTA DO ARMÁRIO ALTO AÇO 2 PORTAS



ITEM 2,167 - VISTA DA MESA EM L



ITEM 2,168 - VISTA DO ARQUIVO DE AÇO 4 GAVETAS



**ITEM 2,169 - VISTA DO GAVETEIRO 5
GAVETAS**



ITEM 2,170 - VISTA DO ARMÁRIO BAIXO 2 PORTAS



ITEM 2,171 - VISTA DA BANCADA DE TRABALHO



ITEM 2,171 - VISTA DA BANCADA DE TRABALHO



ITEM 2,171 - VISTA DA BANCADA DE TRABALHO



ITEM 2,172 - VISTA DA ESTANTE DE AÇO 6 PRATELEIRAS



ITEM 2,173 - VISTA DA PRATELEIRA PEQUENA



ITEM 2,174 - VISTA DO BANCO DE FERRO



ITEM 2,175 - VISTA DA MESA EM L



ITEM 2,176 - VISTA DO VENTILADOR DE COLUNA



ITEM 2,177 - VISTA DO VENTILADOR DE PAREDE



ITEM 2,178 - VISTA DO ARMÁRIO ALTO MADEIRA 2 PORTAS



ITEM 2,179 - VISTA DO BEBEDOURO DE COLUNA



ITEM 2,180 - VISTA DA MESA COM RODIZIO



ITEM 2,181 - VISTA DA MESA DE ESCRITORIO DE MADEIRA



ITEM 2,182 - VISTA DA ESTANTE DE FERRO 4 PRATELEIRAS



ITEM 2,183 - VISTA DO ARQUIVO DE AÇO 4 GAVETAS



ITEM 2,184 - VISTA DO ARMÁRIO ALTO AÇO 2 PORTAS



ITEM 2,185 - VISTA DO APARELHO DE SOM SONY SA-WMS315



ITEM 2,185 - VISTA DO APARELHO DE SOM SONY SA-WMS315



ITEM 2,186 - VISTA DO FRIGOBAR CONSUL CRC12ABANA



ITEM 2,186 - VISTA DO FRIGOBAR CONSUL CRC12ABANA



ITEM 2,187 - VISTA DO TV LED 42 LG 42SL90QD



ITEM 2,187 - VISTA DO TV LED 42 LG 42SL900D



ITEM 2,188 - VISTA DAS CADEIRAS MOBILAN



ITEM 2,188 - VISTA DAS CADEIRAS MOBILAN



ITEM 2,189 - VISTA DA COMODA DE MADEIRA



ITEM 2,189 - VISTA DA COMODA DE MADEIRA



ITEM 2,190 - VISTA DA CÔMODA DE MADEIRA



ITEM 2,190 - VISTA DA CÔMODA DE MADEIRA



ITEM 2,191 - VISTA DO ARMÁRIO DE CAMPO COM PRATELEIRA



**ITEM 2,192 - VISTA DO ASPIRADOR DE AUTOMÓVEL PARA TRABALHOS FORÇADOS
PREMIER PRODUCTS POWER TT340**



**ITEM 2,192 - VISTA DO ASPIRADOR DE AUTOMÓVEL PARA TRABALHOS FORÇADOS
PREMIER PRODUCTS POWER TT340**



ITEM 2,193 - VISTA DO ARMÁRIO DE MADEIRA



ITEM 2,194 - VISTA DO VENTILADOR DE COLUNA



ITEM 2,195 - VISTA DA CADEIRA



ITEM 2,196 - VISTA DO TELEFONE SIEMENS E INTERBRAS



ITEM 2,197 - VISTA DO GAVETEIRO 5 GAVETAS



ITEM 2,197 - VISTA DO GAVETEIRO 5 GAVETAS



ITEM 2,198 - VISTA DA MESA DE ESCRITÓRIO



ITEM 2,198 - VISTA DA MESA DE ESCRITÓRIO



ITEM 2,198 - VISTA DA MESA DE ESCRITÓRIO

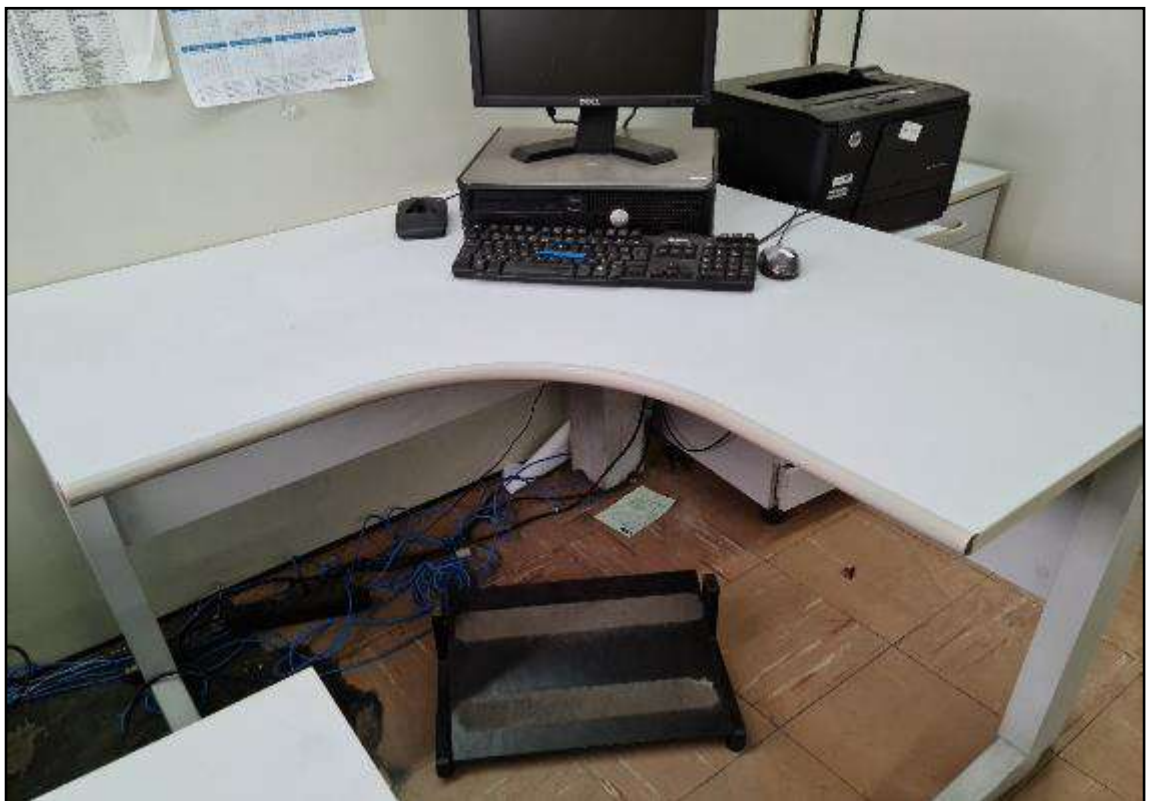

ITEM 2,198 - VISTA DA MESA DE ESCRITÓRIO



ITEM 2,199 - VISTA DO GAVETEIRO 5 GAVETAS



ITEM 2,200 - VISTA DA CADEIRA



ITEM 2,201 - VISTA DAS MESAS DE ESCRITÓRIO



ITEM 2,201 - VISTA DAS MESAS DE ESCRITÓRIO



ITEM 2,201 - VISTA DAS MESAS DE ESCRITÓRIO



ITEM 2,202 - VISTA DOS TELEFONE SIEMENS



ITEM 2,203 - VISTA DO ORGANIZADOR DE ACRÍLICO



ITEM 2,204 - VISTA DO ARMÁRIOS DE ESCRITÓRIO



ITEM 2,205 - VISTA DAS ESTANTES DE METAL PEQUENA



ITEM 2,205 - VISTA DAS ESTANTES DE METAL PEQUENA



ITEM 2,205 - VISTA DAS ESTANTES DE METAL PEQUENA



ITEM 2,206 - VISTA DAS ESTANTES DE METAL GRANDES



ITEM 2,206 - VISTA DAS ESTANTES DE METAL GRANDES



ITEM 2,207 - VISTA DO COFRE DIGITAL TECHNER



ITEM 3,001 - VISTA DO LEITOR DE CD LG



ITEM 3,002 - VISTA DO IMPRESSORA HP PSC 1510



ITEM 3,003 - VISTA DO NOBREAK TS SHARA UPS MINI



ITEM 3,004 - VISTA DO BACK UP DE BATERIA APC BACK UPS ES 600



ITEM 3,005 - VISTA DO BACK UP DE BATERIA APC BACK UPS ES 600



ITEM 3,006 - VISTA DO NOBREAK SMS NETSTATION



ITEM 3,006 - VISTA DA PLACA DE IDENTIFICAÇÃO DO NOBREAK SMS NETSTATION



ITEM 3,007 - VISTA DO NOBREAK TS SHARA COMPACT 500 PLUS



ITEM 3,008 - VISTA DO NOBREAK TS SHARA UPS COMPACT 500 PLUS



ITEM 3,009 - VISTA DO BACK UP DE BATERIA APC BACK UPS ES 600



ITEM 3,009 - VISTA DO BACK UP DE BATERIA APC BACK UPS ES 600



ITEM 3,010 - VISTA DO NOBREAK TS SHARA UPS COMPACT 600



ITEM 3,011 - VISTA DO NOBREAK TS SHARA UPS COMPACT 700



ITEM 3,012 - VISTA DO NOBREAK APC BACK UPS RS 1300



ITEM 3,013 - VISTA DO NOBREAK APC BACK UPS RS 1200



ITEM 3,013 - VISTA DA PLACA DE IDENTIFICAÇÃO DO NOBREAK APC BACK UPS RS 1200



ITEM 3,014 - VISTA DO NOBREAK SMS MANAGER III - USM1300BIFX SENOIDAL

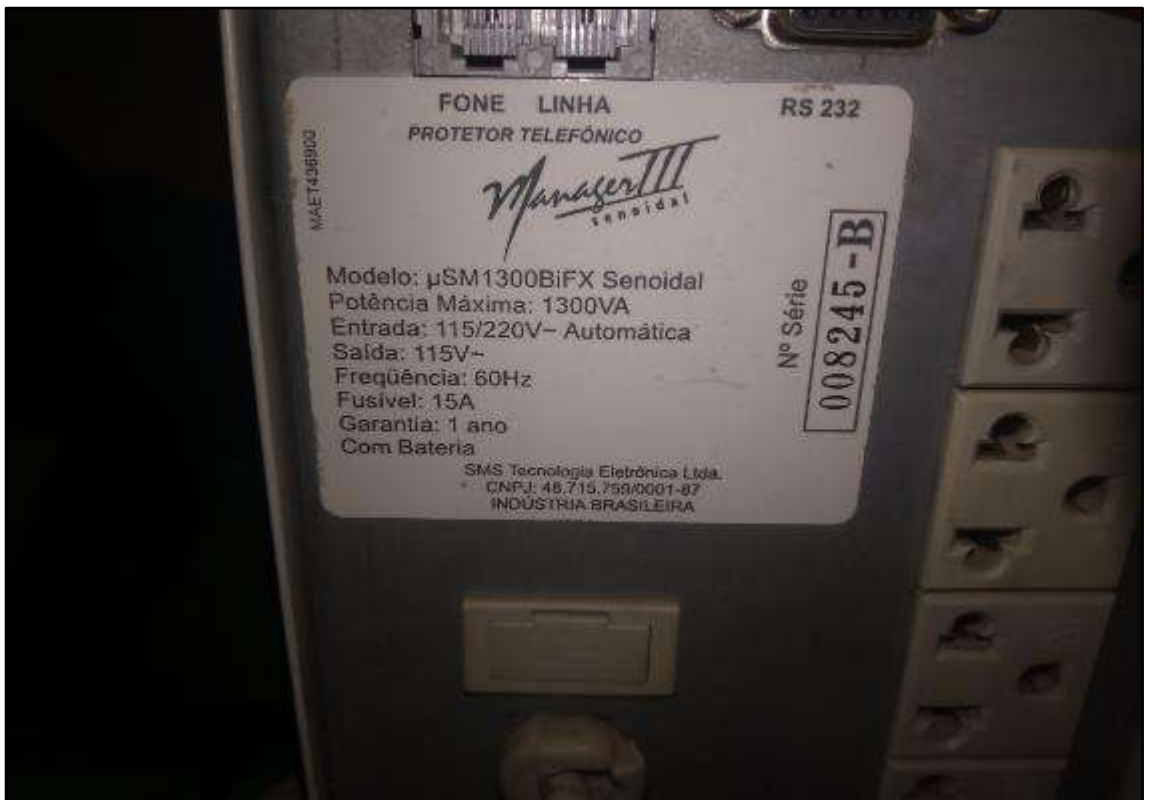

ITEM 3,014 - VISTA DA PLACA DE IDENTIFICAÇÃO DO NOBREAK SMS MANAGER III - USM1300BIFX SENOIDAL



ITEM 3,015 - VISTA DO MÓDULO DE BATERIA SMS SÉRIE: 621950001598



ITEM 3,015 - VISTA DA PLACA DE IDENTIFICAÇÃO DO MÓDULO DE BATERIA SMS SÉRIE: 621950001598



ITEM 3,016 - VISTA DO MÓDULO DE BATERIA TS SHARA RACK UPS



ITEM 3,017 - VISTA DO NOBREAK TS SHARA UPS 1600

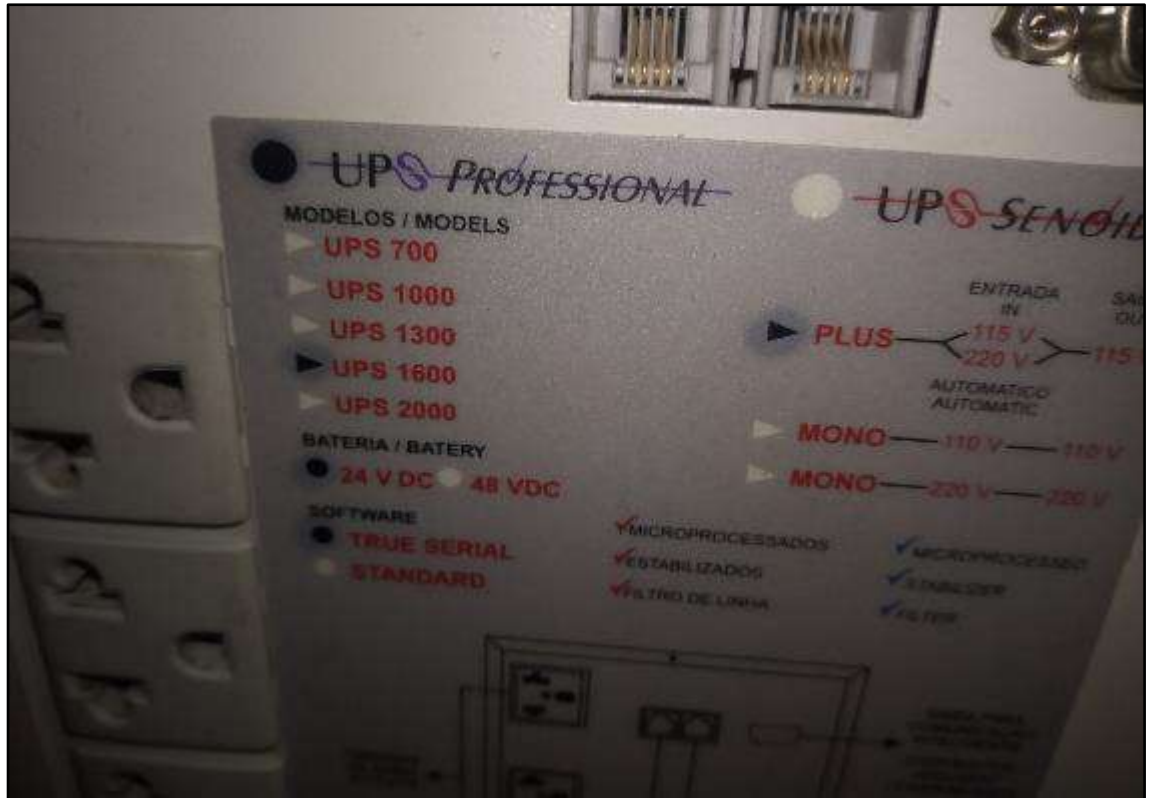

ITEM 3,017 - VISTA DA PLACA DE IDENTIFICAÇÃO DO NOBREAK TS SHARA UPS 1600



ITEM 3,018 - VISTA DO BACK UP DE BATERIA APC BACK UPS ES 600



ITEM 3,019 - VISTA DA CPU DELL DIMENSION 1100



ITEM 3,020 - VISTA DA CPU DELL DIMENSION 1100



ITEM 3,021 - VISTA DA CPU



ITEM 3,022 - VISTA DA CPU DELL OPTIPLEX 330



ITEM 3,022 - VISTA DA PLACA DE IDENTIFICAÇÃO DA CPU DELL OPTIPLEX 330



ITEM 3,023 - VISTA DA CPU DELL OPTIPLEX GX280



ITEM 3,024 - VISTA DA CPU DELL DHS



ITEM 3,025 - VISTA DO MONITOR 15 SAMSUNG 632NW



ITEM 3,026 - VISTA DO MONITOR 17 DELL E1709



ITEM 3,027 - VISTA DA CPU



ITEM 3,028 - VISTA DA CPU DELL OPTIPLEX 320



ITEM 3,029 - VISTA DA CPU DELL OPTIPLEX 210L



ITEM 3,030 - VISTA DA CPU DELL OPTIPLEX 380



ITEM 3,031 - VISTA DA CPU DELL OPTIPLEX 380



ITEM 3,032 - VISTA DA CPU DELL OPTIPLEX 360



ITEM 3,033 - VISTA DO IMPRESSORA HP LASERJET 1300



ITEM 3,034 - VISTA DO IMPRESSORA HP LASERJET 1300



ITEM 3,035 - VISTA DO IMPRESSORA ARGOX OS 214



ITEM 3,036 - VISTA DO SCANNER GENIUS COLOR PAGE VIVID 1200XE



ITEM 3,037 - VISTA DO RACK ABERTO COM RODÍZIO



ITEM 3,038 - VISTA DO PATCH PANEL FURUKAWA CAT5E

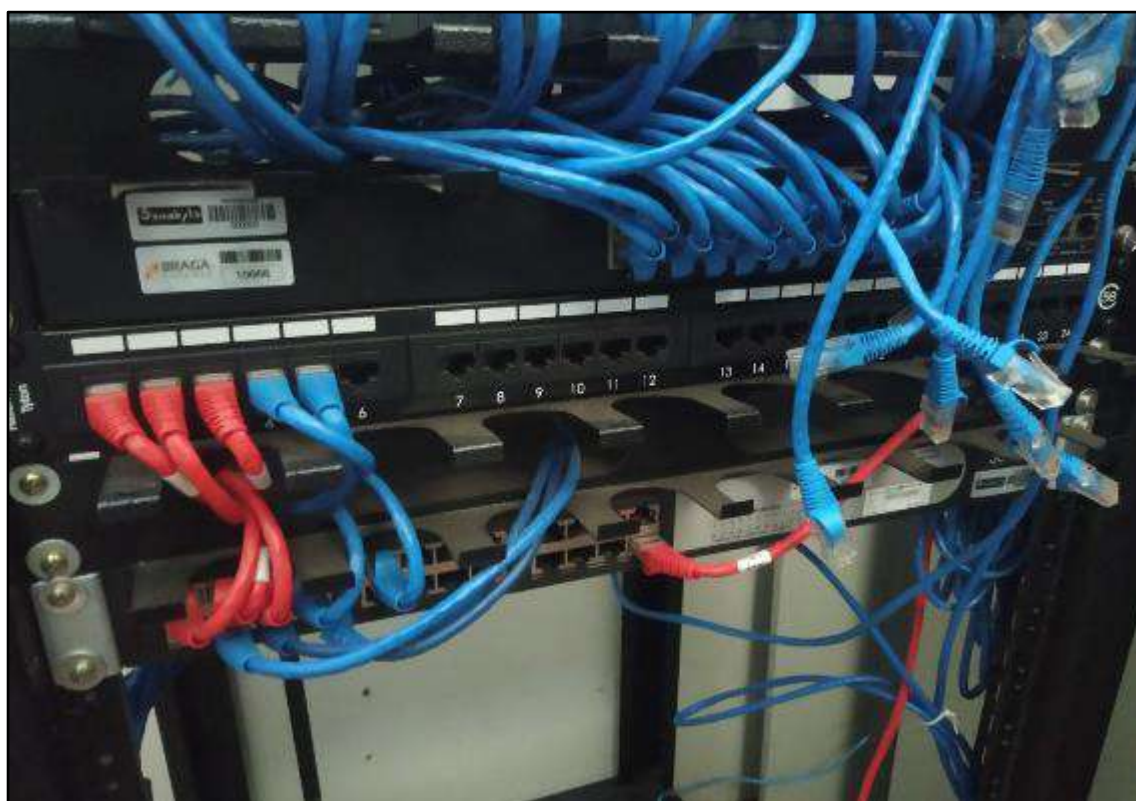

ITEM 3,039 - VISTA DO PATCH PANEL HELLEMAN TYTON CAT5E



ITEM 3,040 - VISTA DO SWITCH DELL POWERCONNECT 3424



ITEM 3,040 - VISTA DO SWITCH DELL POWERCONNECT 3424



ITEM 3,041 - VISTA DO SWITCH DELL POWERCONNECT 3424



ITEM 3,041 - VISTA DO SWITCH DELL POWERCONNECT 3424



ITEM 3,042 - VISTA DO SWITCH 3COM BASELINE SWITCH 2824 3CBLUG244 SÉRIE: 219801AGM10B000156



ITEM 3,042 - VISTA DA PLACA DE IDENTIFICAÇÃO DO SWITCH 3COM BASELINE SWITCH 2824 3CBLUG244 SÉRIE: 219801AGM10B000156



ITEM 3,043 - VISTA DO RACK ALTO



ITEM 3,044 - VISTA DO MONITOR 17 DELL E1709



ITEM 3,045 - VISTA DO PATCH PANEL HELLEMAN TYTON

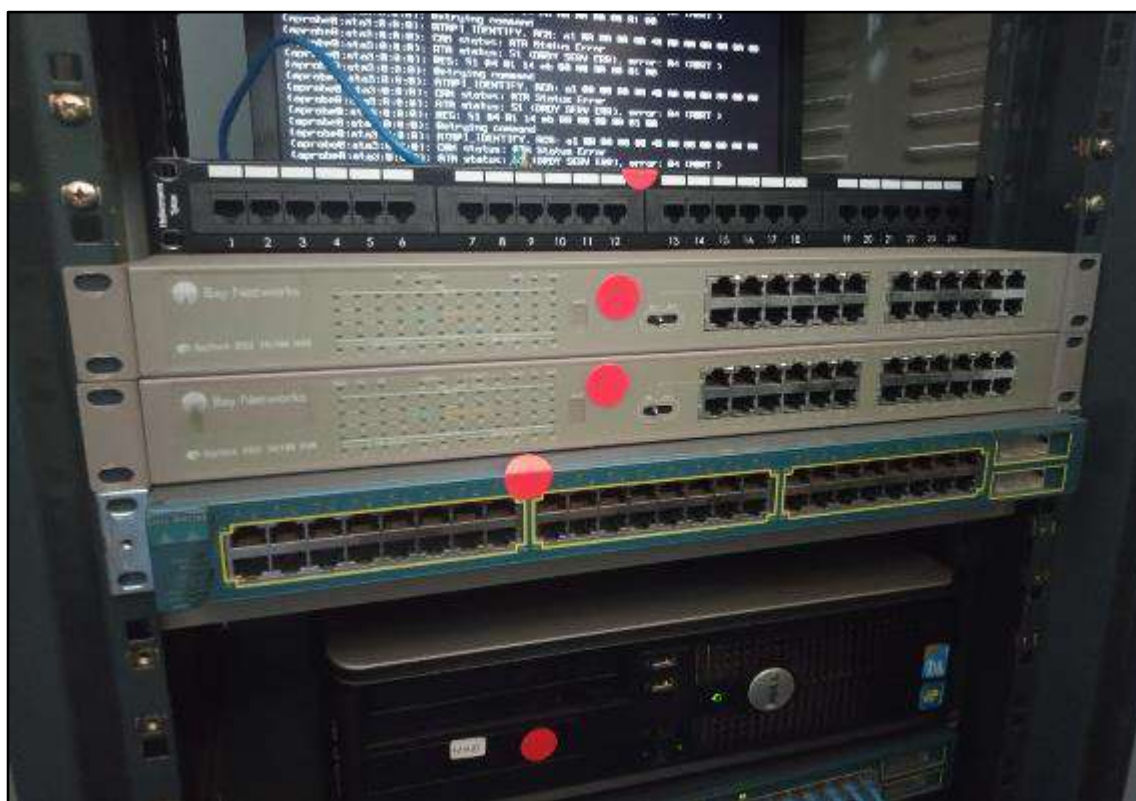

ITEM 3,046 - VISTA DO SWITCH 24 PORTAS BAY NETWORKS BAYSTACK 252 10/100



ITEM 3,046 - VISTA DA PLACA DE IDENTIFICAÇÃO DO SWITCH 24 PORTAS BAY NETWORKS BAYSTACK 252 10/100



ITEM 3,047 - VISTA DO SWITCH CISCO CATALYST 3550



ITEM 3,048 - VISTA DA CPU DELL OPTIPLEX 380



ITEM 3,049 - VISTA DO BACK UP DE BATERIA APC BACK UPS ES 600



ITEM 3,050 - VISTA DO ROTEADOR D-LINK DSL 2740 E



ITEM 3,051 - VISTA DO MODEM DATACOM DM2270



ITEM 3,052 - VISTA DO RACK ALTO DELL



ITEM 3,053 - VISTA DO SERVIDOR HP PROLIANT ML30 GEN9

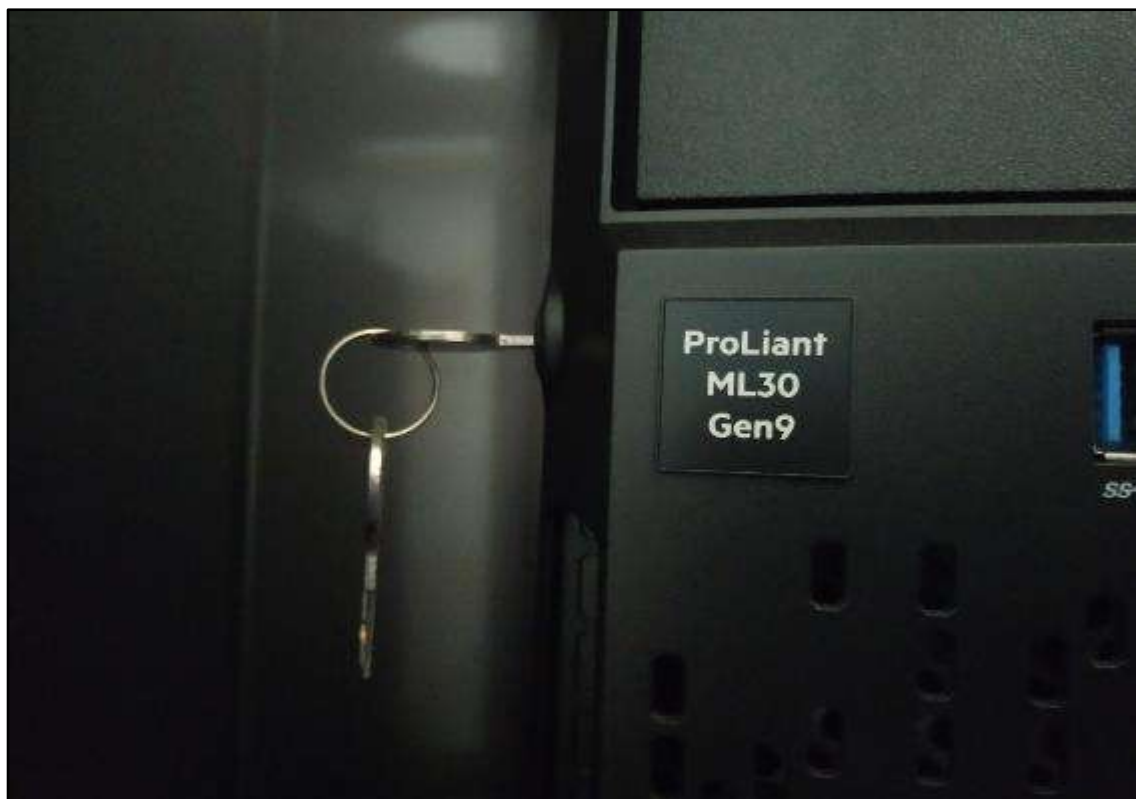

ITEM 3,053 - VISTA DA PLACA DE IDENTIFICAÇÃO DO SERVIDOR HP PROLIANT ML30 GEN9



ITEM 3,054 - VISTA DO SERVIDOR DELL POWEREDGE 1600SC



ITEM 3,055 - VISTA DO UNIDADE DE BACK UP HD BACK UP 500GB DELL RD100



ITEM 3,056 - VISTA DO SERVIDOR DELL POWEREDGE 2900



ITEM 3,057 - VISTA DO CONSOLE DELL POWEREDGE RACK CONSOLE 15FP



ITEM 3,058 - VISTA DO SERVIDOR DELL POWEREDGE 2850



ITEM 3,058 - VISTA DA PLACA DE IDENTIFICAÇÃO DO SERVIDOR DELL POWEREDGE 2850



ITEM 3,059 - VISTA DO SERVIDOR DELL POWEREDGE 750



ITEM 3,059 - VISTA DA PLACA DE IDENTIFICAÇÃO DO SERVIDOR DELL POWEREDGE 750



ITEM 3,060 - VISTA DO SERVIDOR DELL POWEREDGE R410



ITEM 3,060 - VISTA DO SERVIDOR DELL POWEREDGE R410



ITEM 3,061 - VISTA DO NOBREAK APC SMART UPS RT 5000



ITEM 3,061 - VISTA DA PLACA DE IDENTIFICAÇÃO DO NOBREAK APC SMART UPS RT 5000



ITEM 3,062 - VISTA DO MÓDULO DE BATERIA APC BATTERY PACK



ITEM 3,063 - VISTA DO SWITCH KVM DELL 71PXP



ITEM 3,064 - VISTA DO NOTEBOOK HP 14R05 SÉRIE: 0976100000405F100000610180



ITEM 3,064 - VISTA DO NOTEBOOK HP 14R05 SÉRIE: 0976100000405F100000610180



ITEM 3,064 - VISTA DA PLACA DE IDENTIFICAÇÃO DO NOTEBOOK HP 14R05 SÉRIE: 0976100000405F100000610180



ITEM 3,065 - VISTA DO NOTEBOOK DELL INSPIRON 1525 SÉRIE: 26838718129



ITEM 3,065 - VISTA DO NOTEBOOK DELL INSPIRON 1525 SÉRIE: 26838718129



**ITEM 3,065 - VISTA DA PLACA DE IDENTIFICAÇÃO DO NOTEBOOK DELL INSPIRON 1525
SÉRIE: 26838718129**



ITEM 3,066 - VISTA DO NOTEBOOK DELL LATITUDE E6410 SÉRIE: 10444166713



ITEM 3,066 - VISTA DO NOTEBOOK DELL LATITUDE E6410 SÉRIE: 10444166713



ITEM 3,066 - VISTA DA PLACA DE IDENTIFICAÇÃO DO NOTEBOOK DELL LATITUDE E6410 SÉRIE: 10444166713



ITEM 3,067 - VISTA DO NOTEBOOK TOSHIBA SATELLITE 1805 5274 SÉRIE: X1085404P



ITEM 3,067 - VISTA DO NOTEBOOK TOSHIBA SATELLITE 1805 5274 SÉRIE: X1085404P



ITEM 3,067 - VISTA DA PLACA DE IDENTIFICAÇÃO DO NOTEBOOK TOSHIBA SATELLITE 1805 5274 SÉRIE: X1085404P



ITEM 3,068 - VISTA DO NOTEBOOK DELL LATITUDE E6400 SÉRIE: 26144324029



ITEM 3,068 - VISTA DO NOTEBOOK DELL LATITUDE E6400 SÉRIE: 26144324029



ITEM 3,068 - VISTA DA PLACA DE IDENTIFICAÇÃO DO NOTEBOOK DELL LATITUDE E6400 SÉRIE: 26144324029



ITEM 3,069 - VISTA DO NOTEBOOK TOSHIBA SATELLITE A75 S211 SÉRIE: Z4415877K



ITEM 3,069 - VISTA DO NOTEBOOK TOSHIBA SATELLITE A75 S211 SÉRIE: Z4415877K



ITEM 3,069 - VISTA DA PLACA DE IDENTIFICAÇÃO DO NOTEBOOK TOSHIBA SATELLITE A75 S211 SÉRIE: Z4415877K



ITEM 3,070 - VISTA DO NOTEBOOK DELL INSPIRON 3443 SÉRIE: 28126528274



ITEM 3,070 - VISTA DO NOTEBOOK DELL INSPIRON 3443 SÉRIE: 28126528274

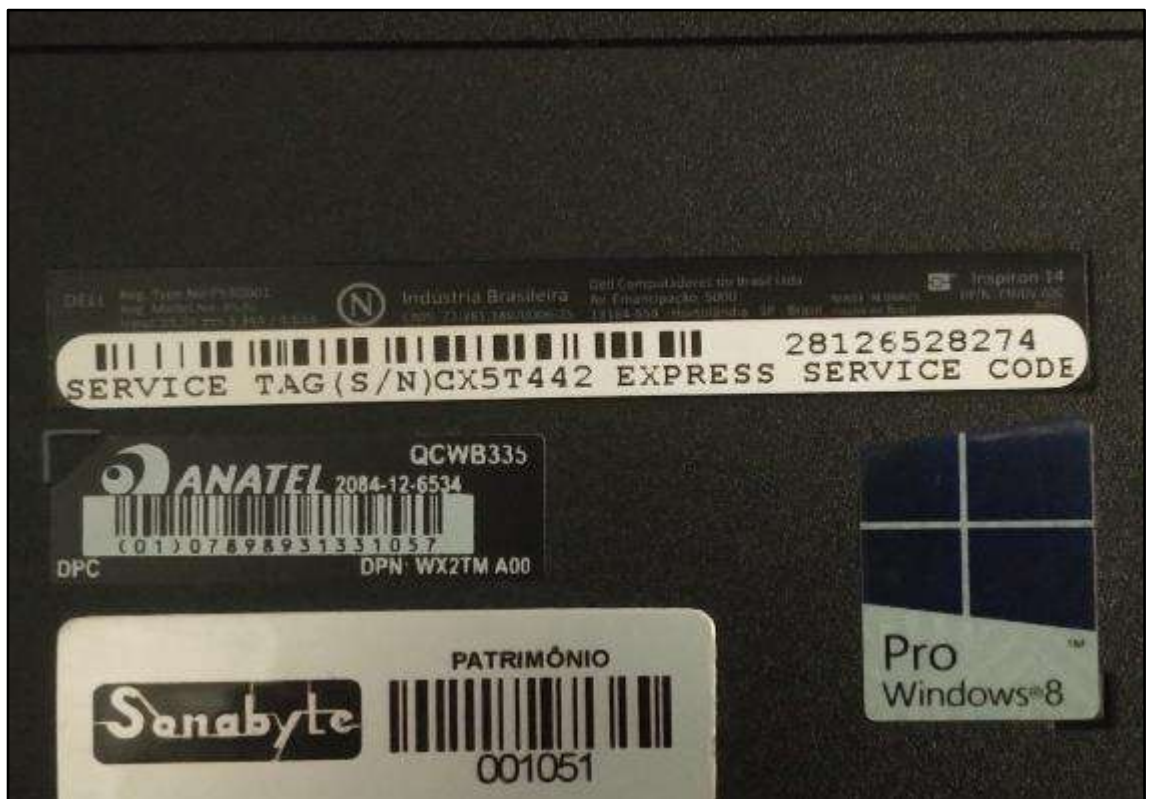

ITEM 3,070 - VISTA DA PLACA DE IDENTIFICAÇÃO DO NOTEBOOK DELL INSPIRON 3443 SÉRIE: 28126528274



ITEM 3,071 - VISTA DO NOTEBOOK DELL INSPIRON 3443 SÉRIE: 4321289306



ITEM 3,071 - VISTA DO NOTEBOOK DELL INSPIRON 3443 SÉRIE: 4321289306



**ITEM 3,071 - VISTA DA PLACA DE IDENTIFICAÇÃO DO NOTEBOOK DELL INSPIRON 3443
SÉRIE: 4321289306**



ITEM 3,072 - VISTA DO NOTEBOOK DELL INSPIRON 3443 SÉRIE: 36493023458

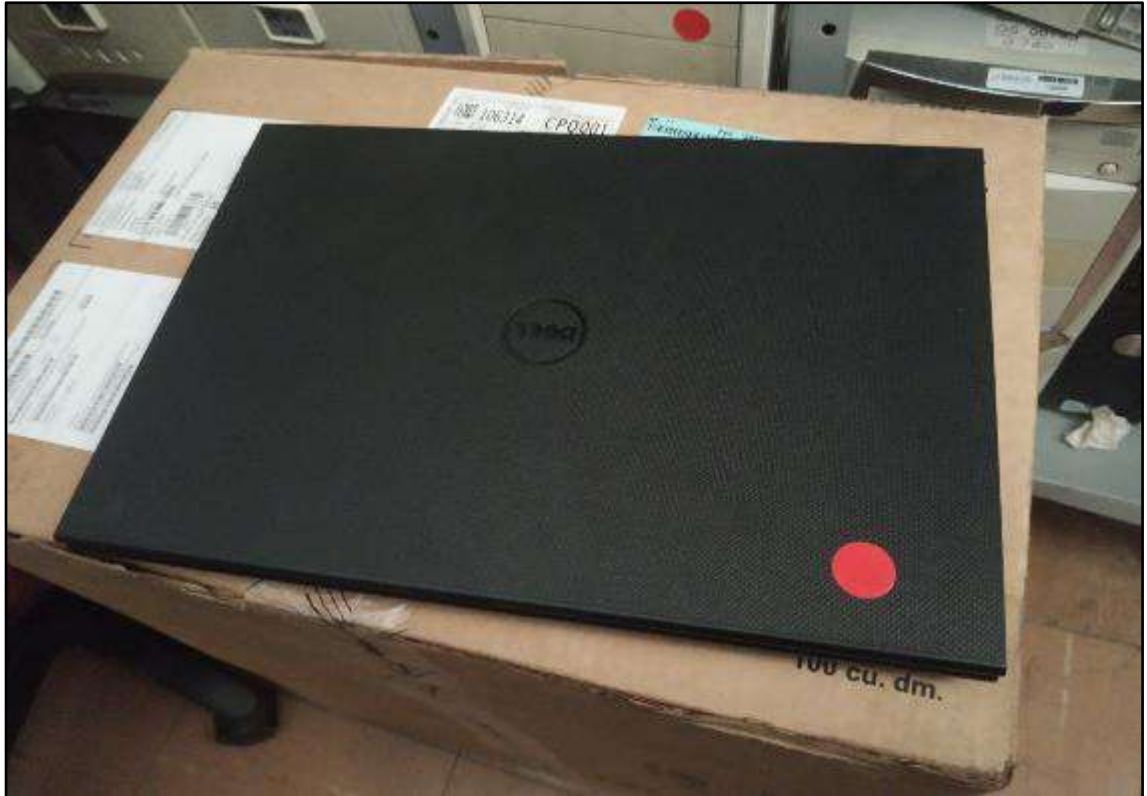

ITEM 3,072 - VISTA DO NOTEBOOK DELL INSPIRON 3443 SÉRIE: 36493023458



ITEM 3,072 - VISTA DA PLACA DE IDENTIFICAÇÃO DO NOTEBOOK DELL INSPIRON 3443
SÉRIE: 36493023458



ITEM 3,073 - VISTA DO NOTEBOOK DELL INSPIRON 3443 SÉRIE: 21492652898



ITEM 3,073 - VISTA DO NOTEBOOK DELL INSPIRON 3443 SÉRIE: 21492652898

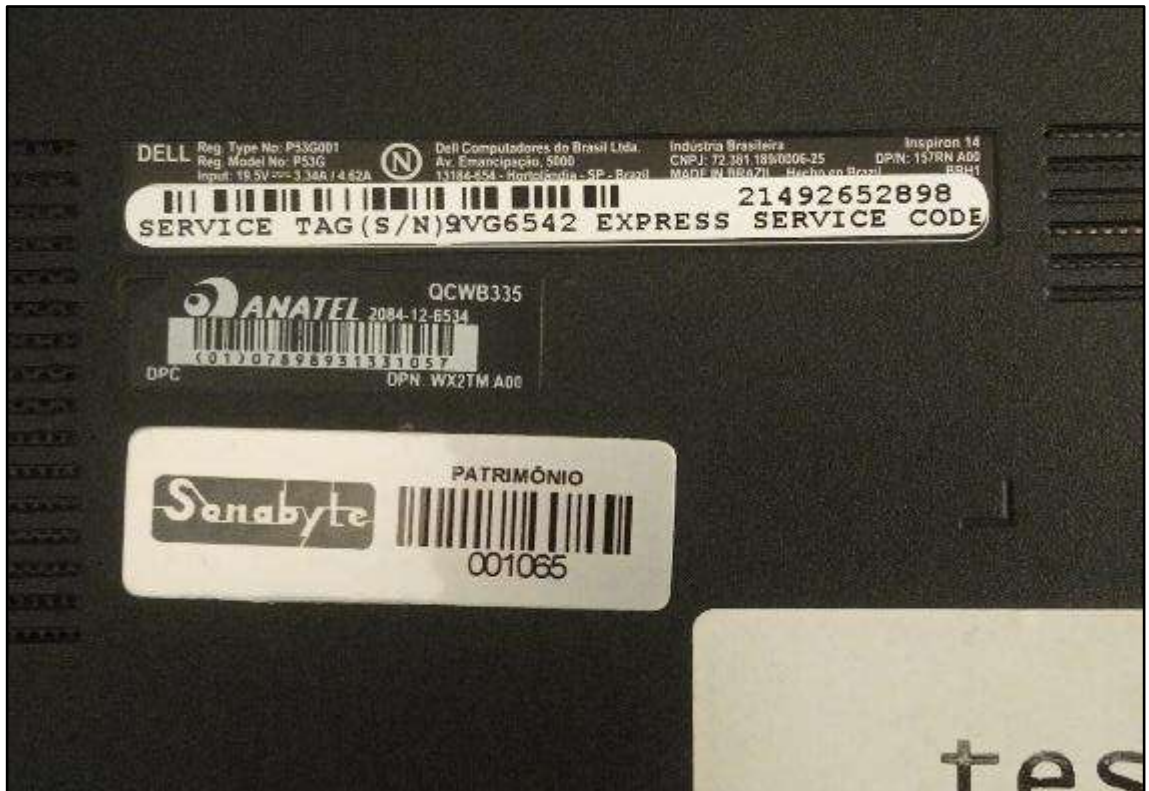

**ITEM 3,073 - VISTA DA PLACA DE IDENTIFICAÇÃO DO NOTEBOOK DELL INSPIRON 3443
SÉRIE: 21492652898**



ITEM 3,074 - VISTA DO NOTEBOOK DELL INSPIRON 3443 SÉRIE: 10427249378



ITEM 3,074 - VISTA DO NOTEBOOK DELL INSPIRON 3443 SÉRIE: 10427249378



ITEM 3,074 - VISTA DA PLACA DE IDENTIFICAÇÃO DO NOTEBOOK DELL INSPIRON 3443 SÉRIE: 10427249378



ITEM 3,075 - VISTA DO NOTEBOOK DELL INSPIRON 3443 SÉRIE: 36790595426



ITEM 3,075 - VISTA DO NOTEBOOK DELL INSPIRON 3443 SÉRIE: 36790595426



**ITEM 3,075 - VISTA DA PLACA DE IDENTIFICAÇÃO DO NOTEBOOK DELL INSPIRON 3443
SÉRIE: 36790595426**



ITEM 3,076 - VISTA DO NOTEBOOK DELL INSPIRON 3443 SÉRIE: 12845709794



ITEM 3,076 - VISTA DO NOTEBOOK DELL INSPIRON 3443 SÉRIE: 12845709794

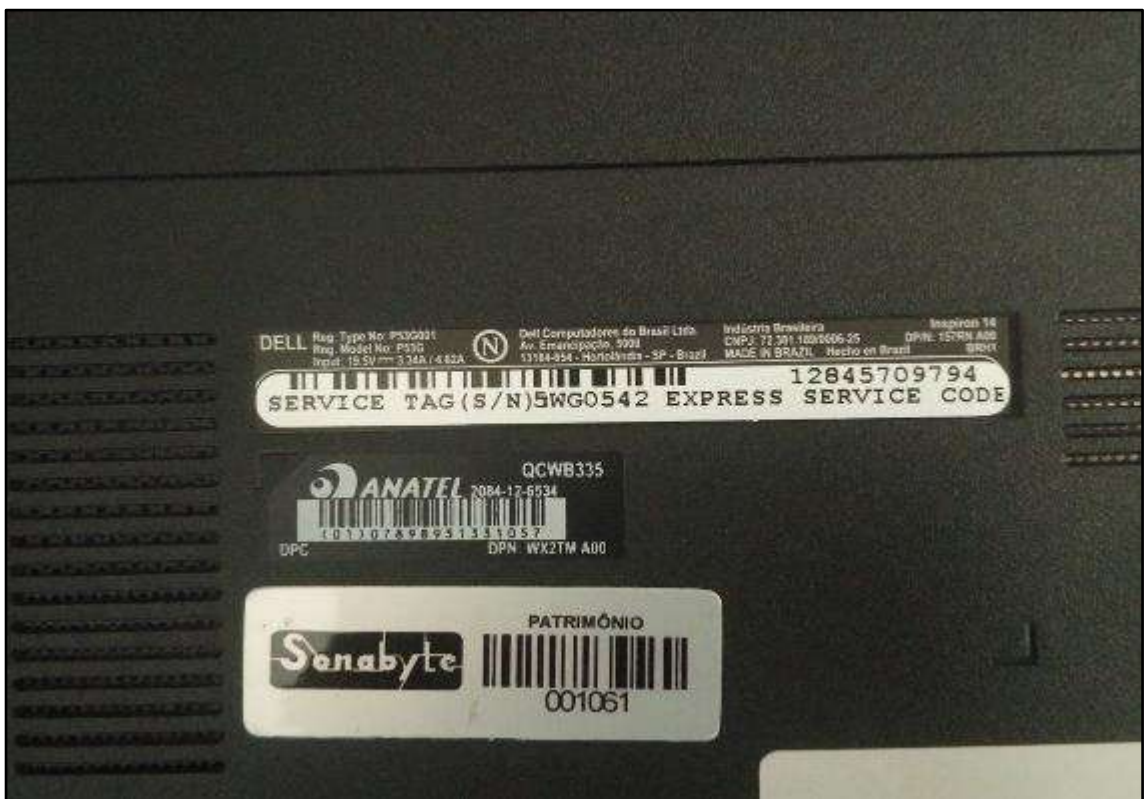

ITEM 3,076 - VISTA DA PLACA DE IDENTIFICAÇÃO DO NOTEBOOK DELL INSPIRON 3443 SÉRIE: 12845709794



ITEM 3,077 - VISTA DO NOTEBOOK DELL INSPIRON 3443 SÉRIE: 15022772066



ITEM 3,077 - VISTA DO NOTEBOOK DELL INSPIRON 3443 SÉRIE: 15022772066



**ITEM 3,077 - VISTA DA PLACA DE IDENTIFICAÇÃO DO NOTEBOOK DELL INSPIRON 3443
SÉRIE: 15022772066**



ITEM 3,078 - VISTA DO NOTEBOOK DELL INSPIRON 3443 SÉRIE: 4328194394



ITEM 3,078 - VISTA DO NOTEBOOK DELL INSPIRON 3443 SÉRIE: 4328194394

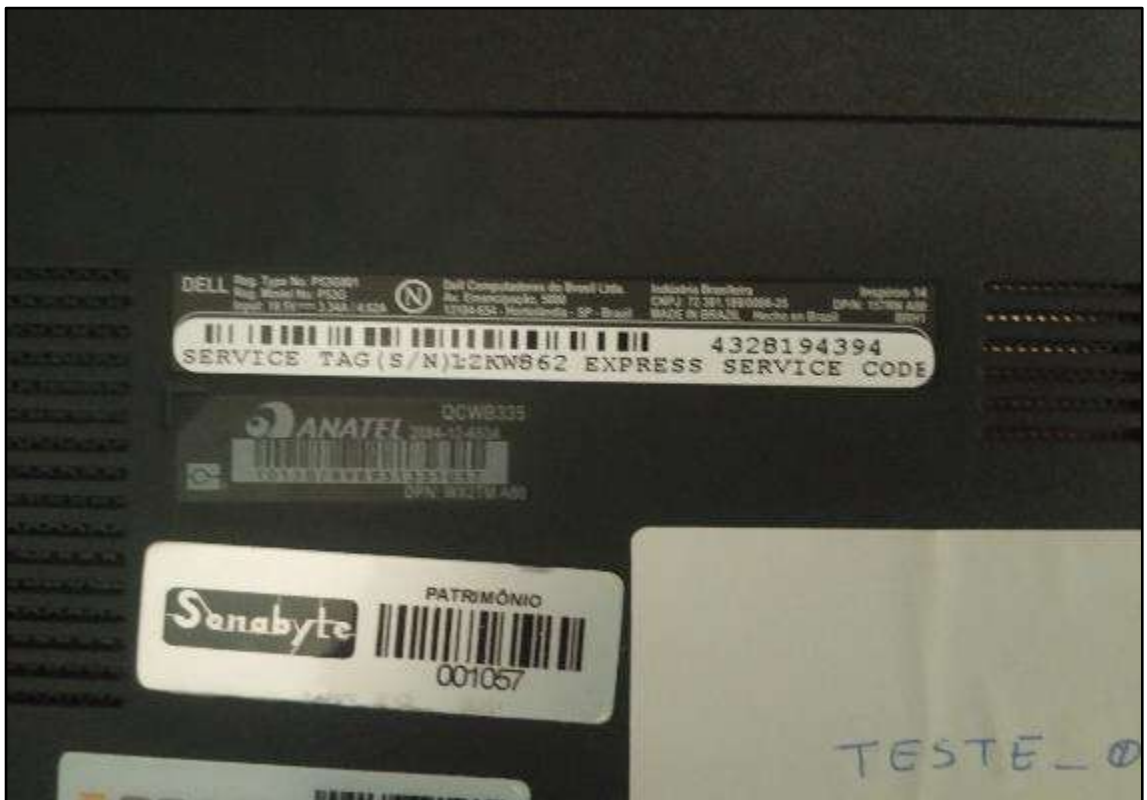

ITEM 3,078 - VISTA DA PLACA DE IDENTIFICAÇÃO DO NOTEBOOK DELL INSPIRON 3443 SÉRIE: 4328194394



ITEM 3,079 - VISTA DO NOTEBOOK DELL INSPIRON 3443 SÉRIE: 17260020578

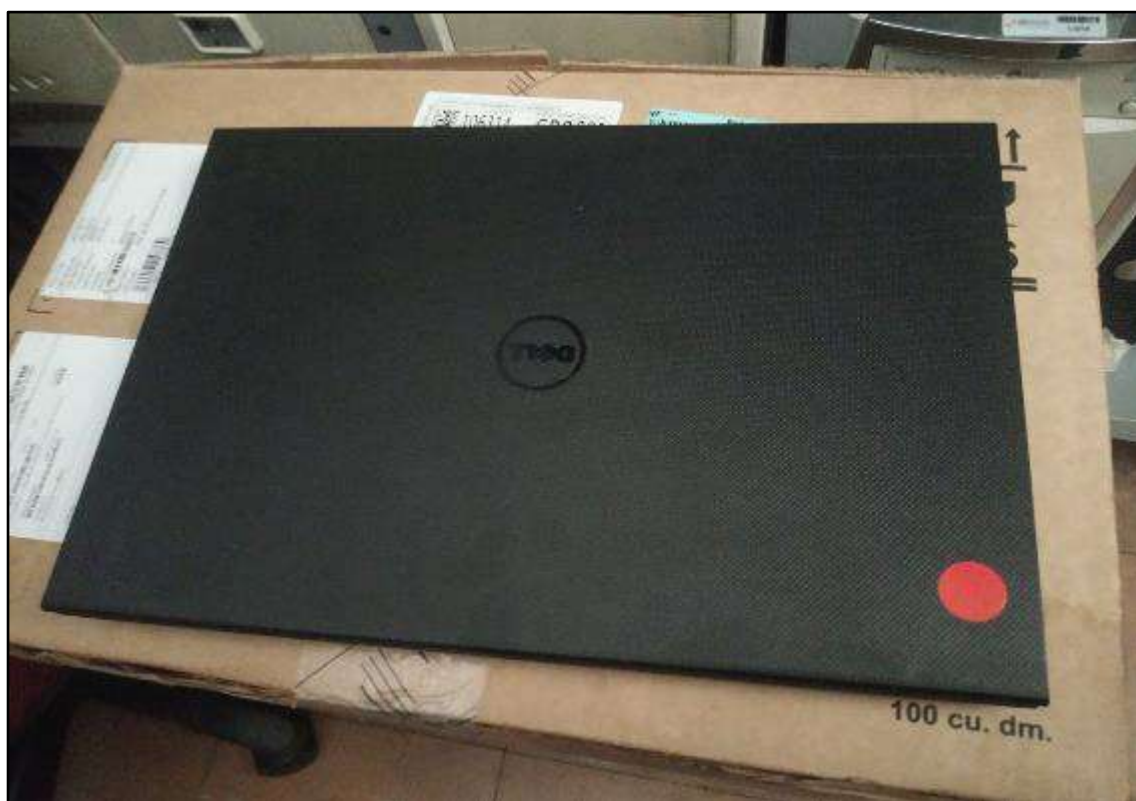

ITEM 3,079 - VISTA DO NOTEBOOK DELL INSPIRON 3443 SÉRIE: 17260020578

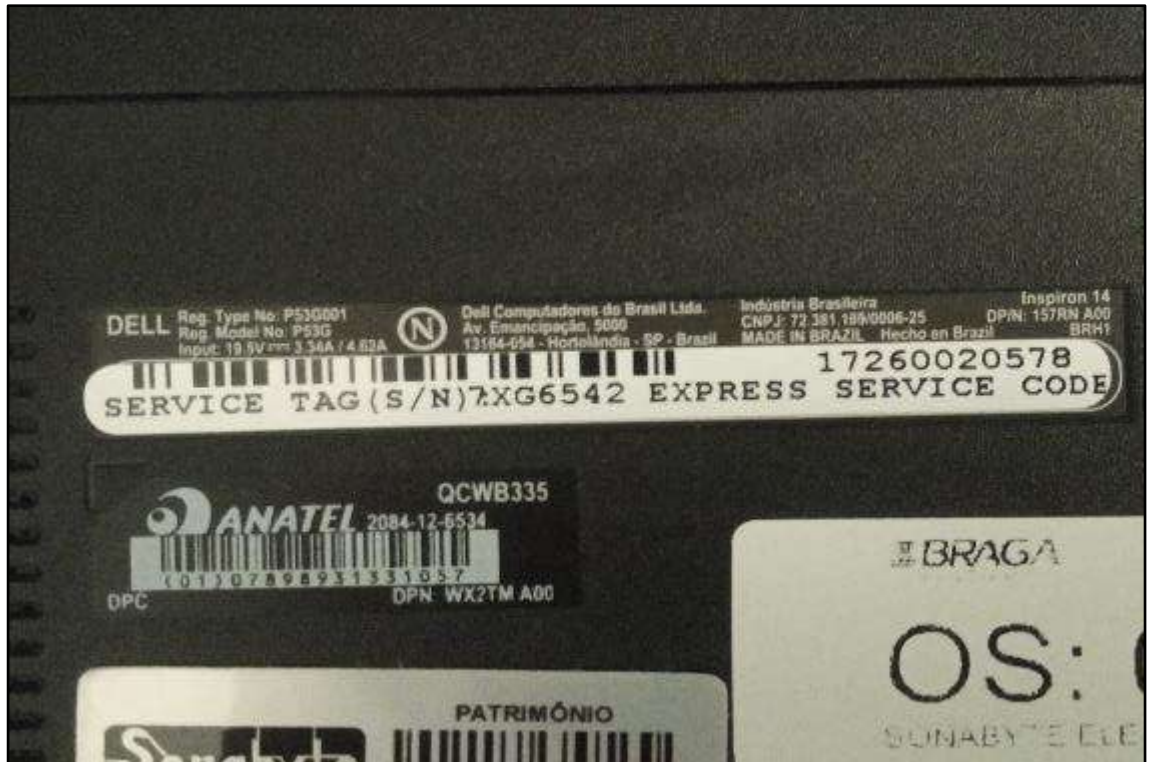

**ITEM 3,079 - VISTA DA PLACA DE IDENTIFICAÇÃO DO NOTEBOOK DELL INSPIRON 3443
SÉRIE: 17260020578**



ITEM 3,080 - VISTA DO NOTEBOOK DELL INSPIRON 3443 SÉRIE: 6073591394



ITEM 3,080 - VISTA DO NOTEBOOK DELL INSPIRON 3443 SÉRIE: 6073591394



ITEM 3,080 - VISTA DA PLACA DE IDENTIFICAÇÃO DO NOTEBOOK DELL INSPIRON 3443 SÉRIE: 6073591394



ITEM 3,081 - VISTA DO NOTEBOOK DELL INSPIRON 3443 SÉRIE: 15022492130



ITEM 3,081 - VISTA DO NOTEBOOK DELL INSPIRON 3443 SÉRIE: 15022492130



**ITEM 3,081 - VISTA DA PLACA DE IDENTIFICAÇÃO DO NOTEBOOK DELL INSPIRON 3443
SÉRIE: 15022492130**



**ITEM 3,082 - VISTA DO NETWORK MANAGEMENT CARD APC AP9617 NETWORK
MANAGEMENT CARD**



ITEM 3,083 - VISTA DO MEMÓRIA CPU

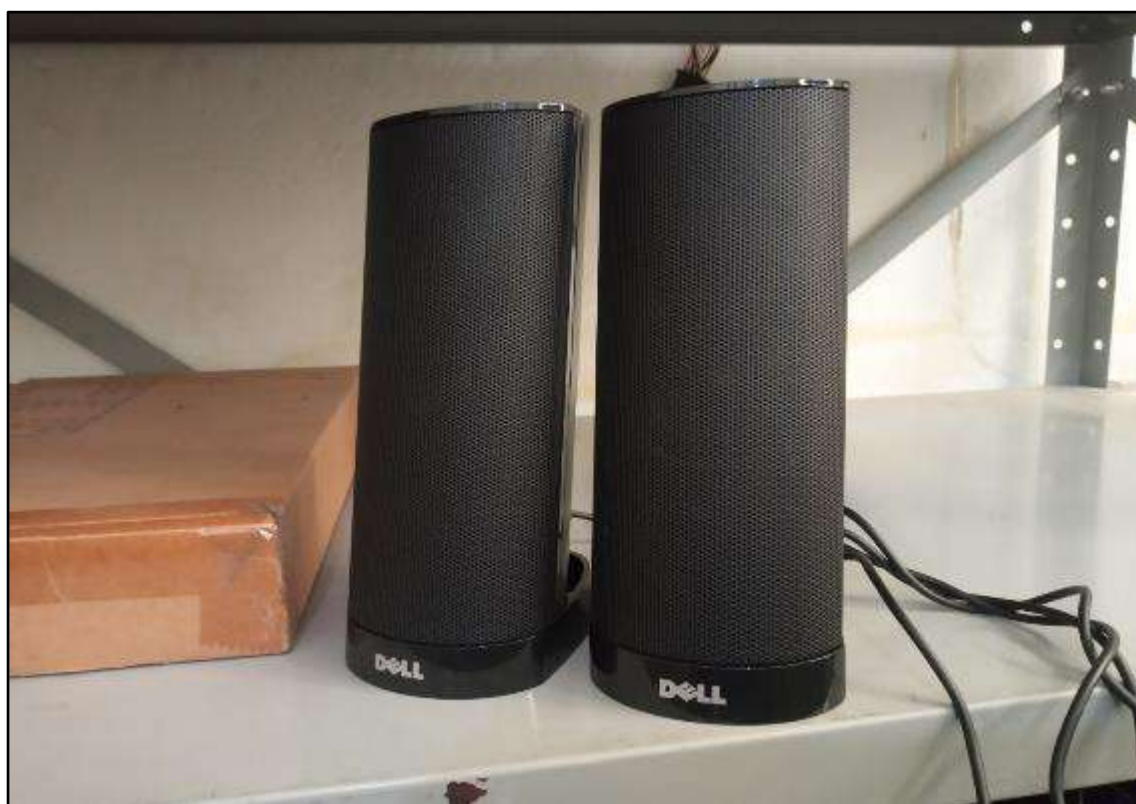

ITEM 3,084 - VISTA DO KIT CAIXA DE SOM DELL AX210



ITEM 3,084 - VISTA DO KIT CAIXA DE SOM DELL AX210



ITEM 3,085 - VISTA DO ACCESS POINT CISCO AIRONET 1200



ITEM 3,085 - VISTA DO ACCESS POINT CISCO AIRONET 1200



ITEM 3,085 - VISTA DA PLACA DE IDENTIFICAÇÃO DO ACCESS POINT CISCO AIRONET 1200



ITEM 3,086 - VISTA DO PLACA MÃE DELL CU395

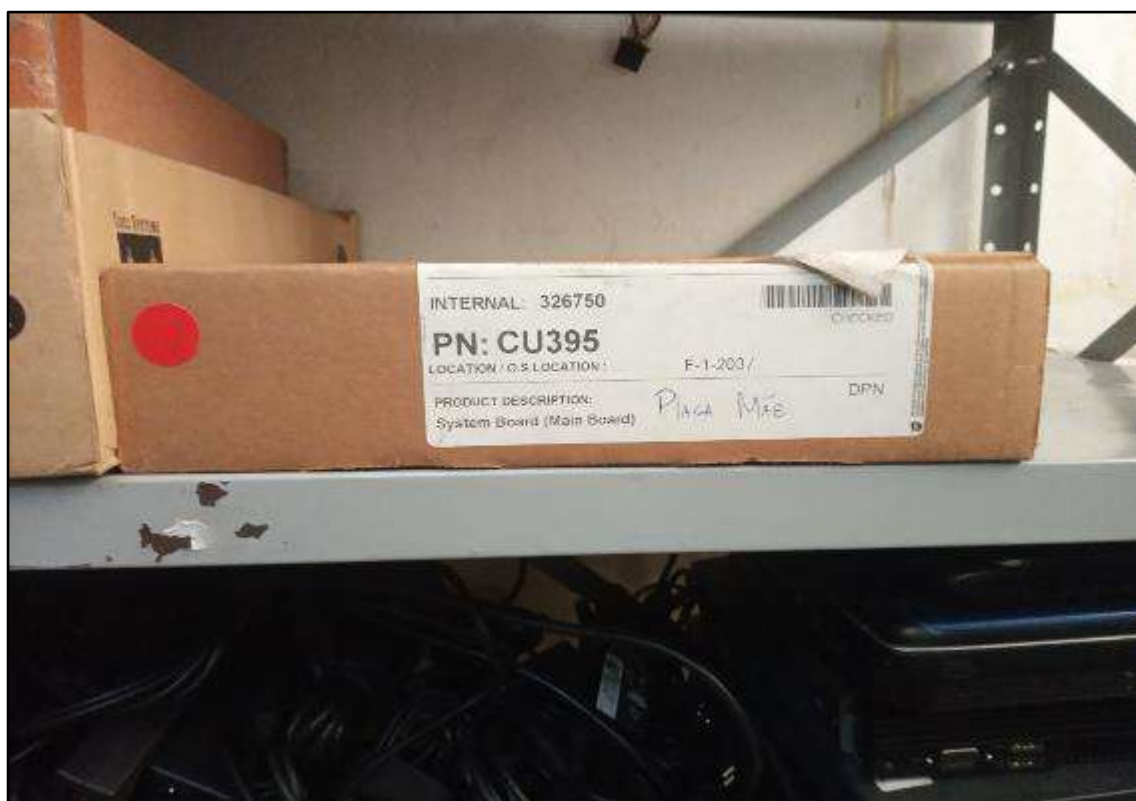

ITEM 3,086 - VISTA DO PLACA MÃE DELL CU395



ITEM 3,087 - VISTA DO ANTENA CISCO AIR ANT5160V



ITEM 3,087 - VISTA DO ANTENA CISCO AIR ANT5160V



ITEM 3,088 - VISTA DO ESTOJO DE HD MAXXTRO SERIES 3500



ITEM 3,088 - VISTA DO ESTOJO DE HD MAXXTRO SERIES 3500



ITEM 3,089 - VISTA DO BACK UP DE BATERIA APC BACK UPS ES 600



ITEM 3,089 - VISTA DO BACK UP DE BATERIA APC BACK UPS ES 600



ITEM 3,090 - VISTA DO SWITCH 8 PORTAS DLINK



ITEM 3,091 - VISTA DO HD BACK UP



ITEM 3,092 - VISTA DO FONTE DE ALIMENTAÇÃO



ITEM 3,093 - VISTA DO SWITCH 16 PORTAS ENCORE ENH 916P NWY



ITEM 3,094 - VISTA DO MICRO CÂMERA DE SEGURANÇA COLORIDA OHTEC



ITEM 3,095 - VISTA DO PROTETOR DE TELA CLONE



ITEM 3,096 - VISTA DO GAVETA CASE USB 2.0 SMART FAMILY VP-9054V

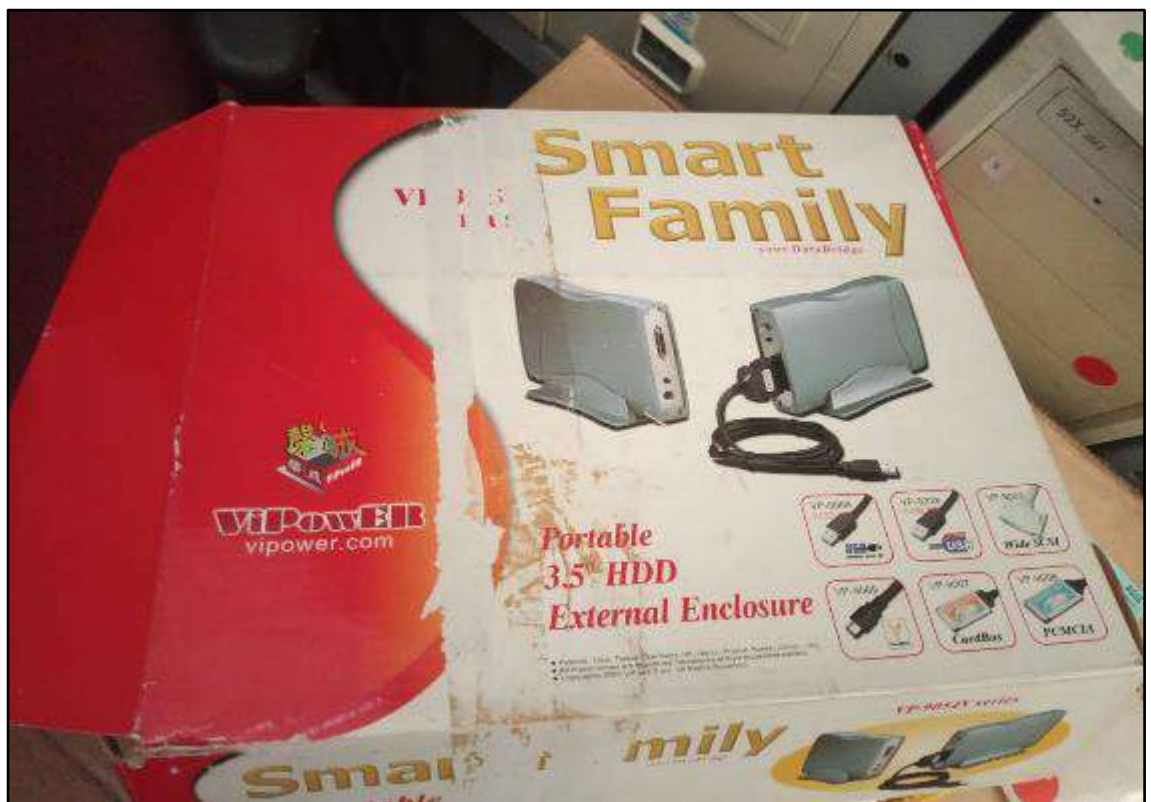

ITEM 3,096 - VISTA DO GAVETA CASE USB 2.0 SMART FAMILY VP-9054V



ITEM 3,097 - VISTA DO CABO DE REDE NEXANS CAT 5E



ITEM 3,098 - VISTA DO MONITOR 17 DELL E1709



ITEM 3,099 - VISTA DOS TECLADOS DIVERSOS



ITEM 3,100 - VISTA DA CAIXA COM CABOS DE REDE



ITEM 3,101 - VISTA DA CPU DELL OPTIPLEX 380



ITEM 3,101 - VISTA DA PLACA DE IDENTIFICAÇÃO DA CPU DELL OPTIPLEX 380



ITEM 3,102 - VISTA DA CPU DELL OPTIPLEX 360



ITEM 3,102 - VISTA DA PLACA DE IDENTIFICAÇÃO DA CPU DELL OPTIPLEX 360



ITEM 3,103 - VISTA DO MOUSE



ITEM 3,104 - VISTA DO TRAVA DE NOTEBOOK COM CHAVE



ITEM 3,105 - VISTA DO CARTUCHO DE IMPRESSORA



ITEM 3,106 - VISTA DO CARTUCHO DE IMPRESSORA



ITEM 3,107 - VISTA DO MONITOR DE TUBO AVAYA



ITEM 3,108 - VISTA DO ROTEADOR CISCO 1700 SERIES



ITEM 3,108 - VISTA DA PLACA DE IDENTIFICAÇÃO DO ROTEADOR CISCO 1700 SERIES



ITEM 3,109 - VISTA DO ACCESS POINT CISCO AIRONET



ITEM 3,110 - VISTA DO DOCKING STATION DELL PR01X



ITEM 3,110 - VISTA DO DOCKING STATION DELL PR01X



ITEM 3,110 - VISTA DO DOCKING STATION DELL PR01X



ITEM 3,111 - VISTA DO IMPRESSORA HP LASERJET P2055DN



ITEM 3,112 - VISTA DO IMPRESSORA HP LASERJET P2014N



ITEM 3,113 - VISTA DO IMPRESSORA HP PSC 1510



ITEM 3,114 - VISTA DO IMPRESSORA HP PSC 1510



ITEM 3,115 - VISTA DO IMPRESSORA HP PSC 1315



ITEM 3,116 - VISTA DO ASPIRADOR JATEADOR DE AR MASTER SUX



ITEM 3,117 - VISTA DO MONITOR 15 CCE MC1501



ITEM 3,118 - VISTA DO MONITOR 17 DELL E1709



ITEM 3,119 - VISTA DO MONITOR 17 DELL E1709



ITEM 3,120 - VISTA DO MOUSE



ITEM 3,121 - VISTA DO TECLADO DELL



ITEM 3,122 - VISTA DA CPU DELL OPTIPLEX 380



ITEM 3,123 - VISTA DO IMPRESSORA HP PSC 1315



ITEM 3,124 - VISTA DO NOTEBOOK DELL INSPIRON 3443 SÉRIE: 21311161058

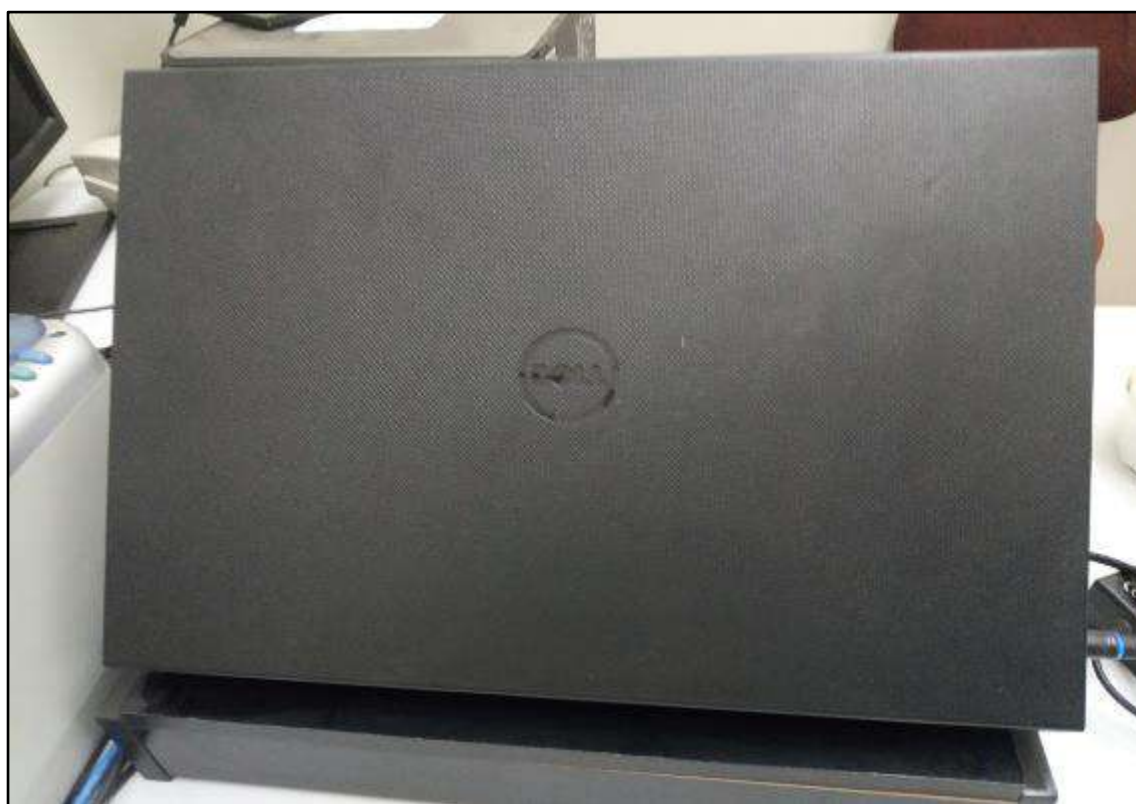

ITEM 3,124 - VISTA DO NOTEBOOK DELL INSPIRON 3443 SÉRIE: 21311161058



**ITEM 3,124 - VISTA DA PLACA DE IDENTIFICAÇÃO DO NOTEBOOK DELL INSPIRON 3443
SÉRIE: 21311161058**



ITEM 3,125 - VISTA DO 4PORT HUB C3TECK



ITEM 3,126 - VISTA DO ESTABILIZADOR SMS REVOLUTION 2



ITEM 3,127 - VISTA DO NOBREAK TS SHARA UPS COMPACT 600



ITEM 3,128 - VISTA DO NOBREAK SMS NETSTATION ST600SFX



ITEM 3,128 - VISTA DA PLACA DE IDENTIFICAÇÃO DO NOBREAK SMS NETSTATION ST600SFX



ITEM 3,129 - VISTA DO RELÓGIO DE PONTO DIMEP



ITEM 3,130 - VISTA DO NOBREAK APC SMART UPS 3000



ITEM 3,131 - VISTA DO NOBREAK TS SHARA EVS TORRE



ITEM 3,132 - VISTA DO NOTEBOOK DELL LATITUDE E6400 SÉRIE: 3713721157



ITEM 3,132 - VISTA DO NOTEBOOK DELL LATITUDE E6400 SÉRIE: 3713721157



ITEM 3,132 - VISTA DA PLACA DE IDENTIFICAÇÃO DO NOTEBOOK DELL LATITUDE E6400 SÉRIE: 3713721157



ITEM 3,133 - VISTA DO IMPRESSORA ZEBRA ZM400



ITEM 3,134 - VISTA DO IMPRESSORA ZEBRA TLP 2844



ITEM 3,135 - VISTA DO IMPRESSORA EPSON M188D



ITEM 3,136 - VISTA DO IMPRESSORA INTERMEC 3400



ITEM 3,137 - VISTA DO RELÓGIO DE PONTO DIMEP



**ITEM 3,138 - VISTA DA CPU DELL
OPTIPLEX 320 ANO: 2009**



ITEM 3,138 - VISTA DA CPU DELL OPTIPLEX 320 ANO: 2009



ITEM 3,139 - VISTA DO SCANNER HP SCANJET 5590 SÉRIE: SG42A310AG



**ITEM 3,140 - VISTA DO IMPRESSORA
HP LASERJET PRO 400 M401DNE
SÉRIE: BRDSGC34S**



**ITEM 3,141 - VISTA DA CPU DELL
OPTIPLEX 380**



**ITEM 3,142 - VISTADO COMPUTADOR
DELL**



**ITEM 3,143 - VISTA DO BACK UP DE
BATERIA APC BACK UPS ES 600**



**ITEM 3,144 - VISTA DO MOUSE
NEOLOGIC**



**ITEM 3,145 - VISTA DO LEITOR DE
CÓDIGO BARRAS SYMBOL**



ITEM 3,146 - VISTA DO GPS WESTING WT-433



ITEM 3,147 - VISTA DO RELÓGIO DE PONTO MADIS RB2701



ITEM 3,148 - VISTA DO MONITOR 17 DELL E1709



ITEM 3,149 - VISTA DO MONITOR 15 DELL



ITEM 3,150 - VISTA DO TECLADO DELL



ITEM 3,151 - VISTA DO TECLADO DELL SK8175



ITEM 3,152 - VISTA DO MOUSE DELL



ITEM 3,153 - VISTA DA CPU DELL



ITEM 3,154 - VISTA DA CPU DELL OPTIPLEX 3020 SÉRIE: 77WWVC2



ITEM 3,154 - VISTA DA CPU DELL OPTIPLEX 3020 SÉRIE: 77WWVC2



ITEM 3,155 - VISTA DO MOUSE MICROSOFT



ITEM 3,156 - VISTA DO RELÓGIO DE PONTO DIMEP DATACRON ECON

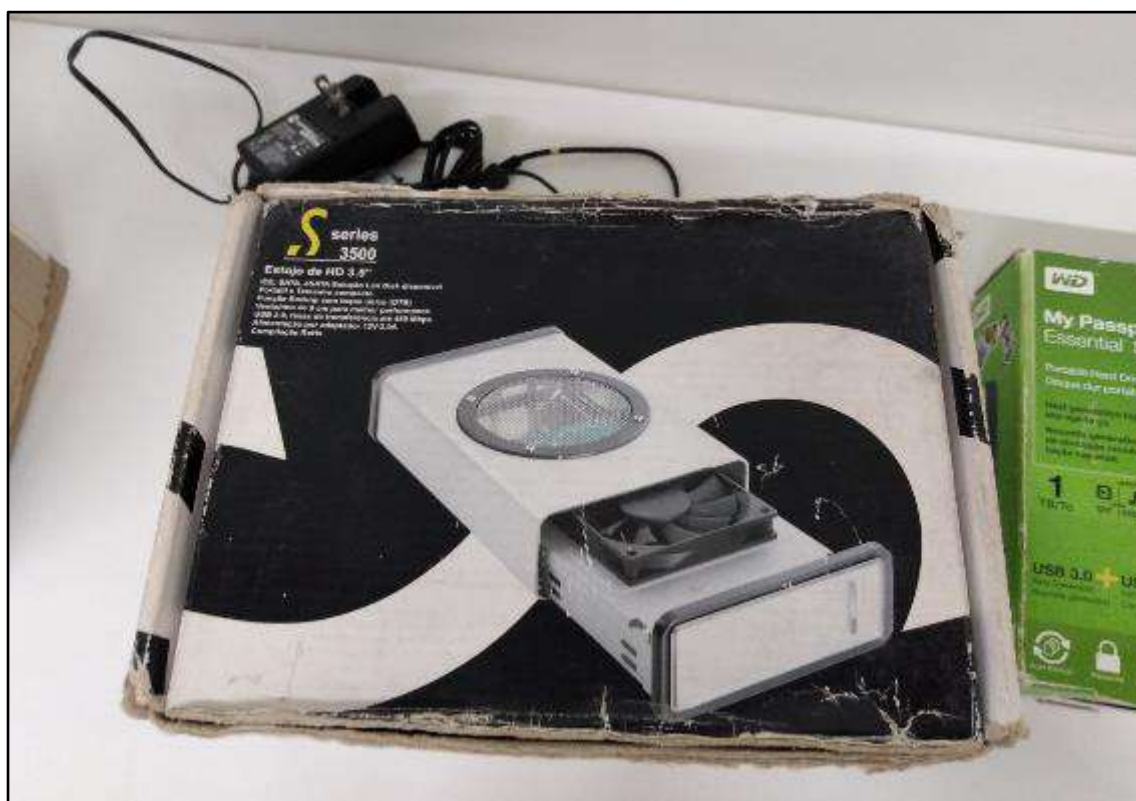

ITEM 3,157 - VISTA DO ESTOJO DE HD SERIES 3500



ITEM 3,158 - VISTA DO NOTEBOOK COMPAQ SERIES PP2140 SÉRIE: 3912A578



ITEM 3,158 - VISTA DO NOTEBOOK COMPAQ SERIES PP2140 SÉRIE: 3912A578

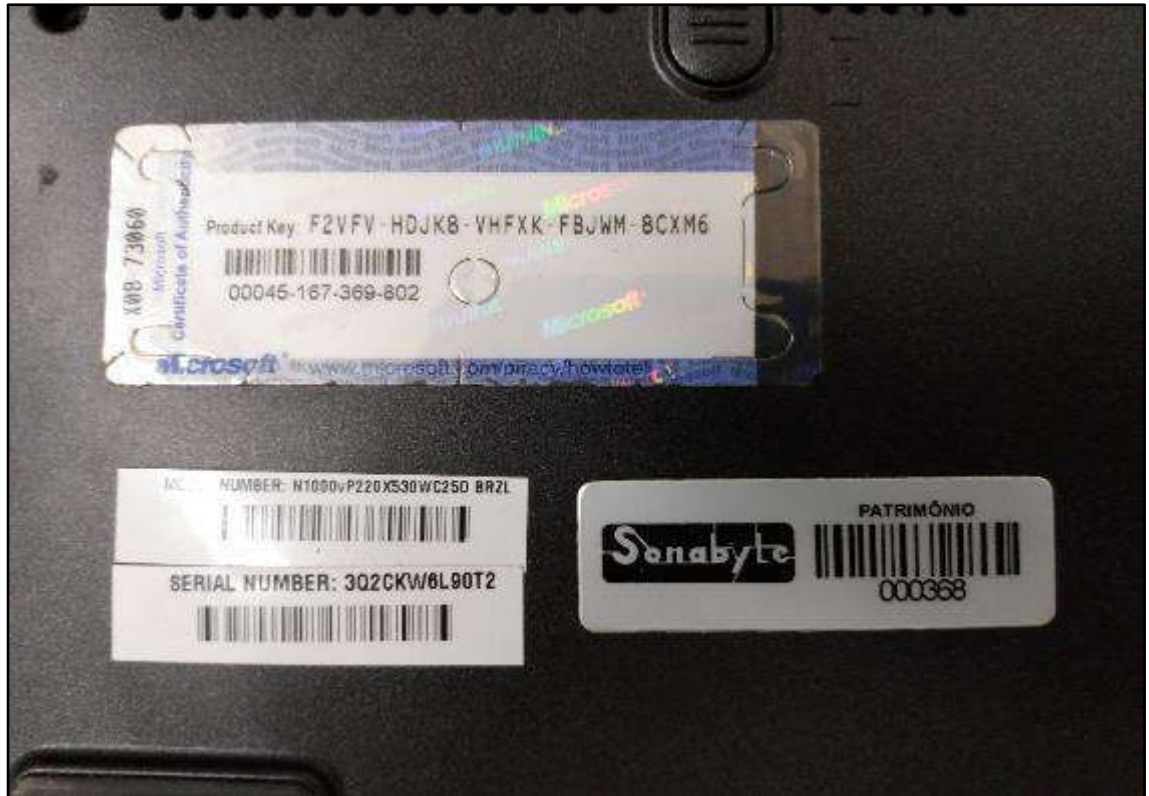

ITEM 3,158 - VISTA DO NOTEBOOK COMPAQ SERIES PP2140 SÉRIE: 3912A578



ITEM 3,159 - VISTA DO MONITOR DE TUBO



ITEM 3,160 - VISTA DO TECLADO DELL



ITEM 3,161 - VISTA DO TECLADO MICROSOFT



ITEM 3,163 - VISTA DO MONITOR BENQ FP71G

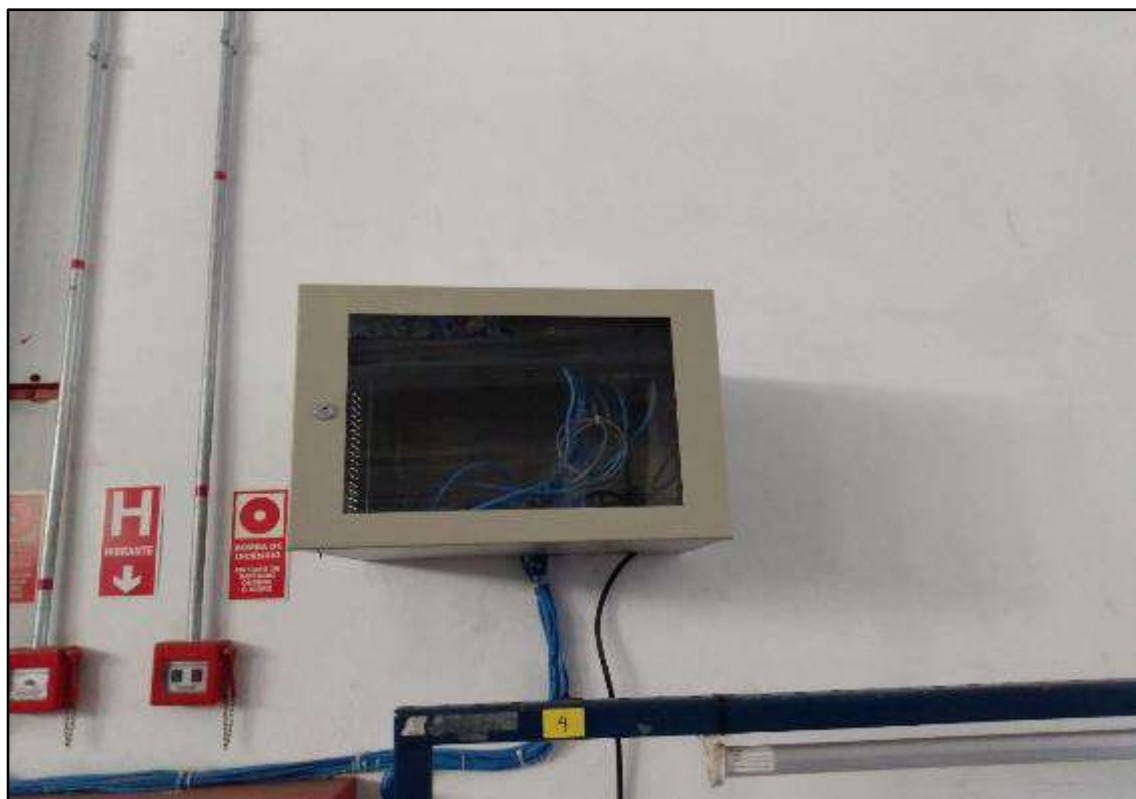

ITEM 3,164 - VISTA DO RACK DE PAREDE



**ITEM 3,165 - VISTA DO CONVERSOR ELETRÔNICO PARA MICRO COMPUTADORES
STEADY EE500**



ITEM 3,165 - VISTA DO CONVERSOR ELETRÔNICO PARA MICRO COMPUTADORES STEADY EE500



ITEM 3,166 - VISTA DO KIT CAIXA DE SOM DELL AX210



ITEM 3,167 - VISTA DA CPU DELL OPTIPLEX 380



**ITEM 3,167 - VISTA DA CPU DELL
OPTIPLEX 380**



**ITEM 3,168 - VISTA DA CPU DELL
PRECISION T5400**



ITEM 3,169 - VISTA DO MOUSE



ITEM 3,169 - VISTA DO MOUSE



ITEM 3,170 - VISTA DO MONITOR



ITEM 3,170 - VISTA DO MONITOR



ITEM 3,170 - VISTA DO MONITOR



ITEM 3,170 - VISTA DO MONITOR



ITEM 3,171 - VISTA DO TECLADO



ITEM 3,171 - VISTA DO TECLADO



ITEM 3,171 - VISTA DO TECLADO



**ITEM 3,172 - VISTA DO IMPRESSORA
EPSON L355**



ITEM 3,173 - VISTA DO FILTRO DE LINHA

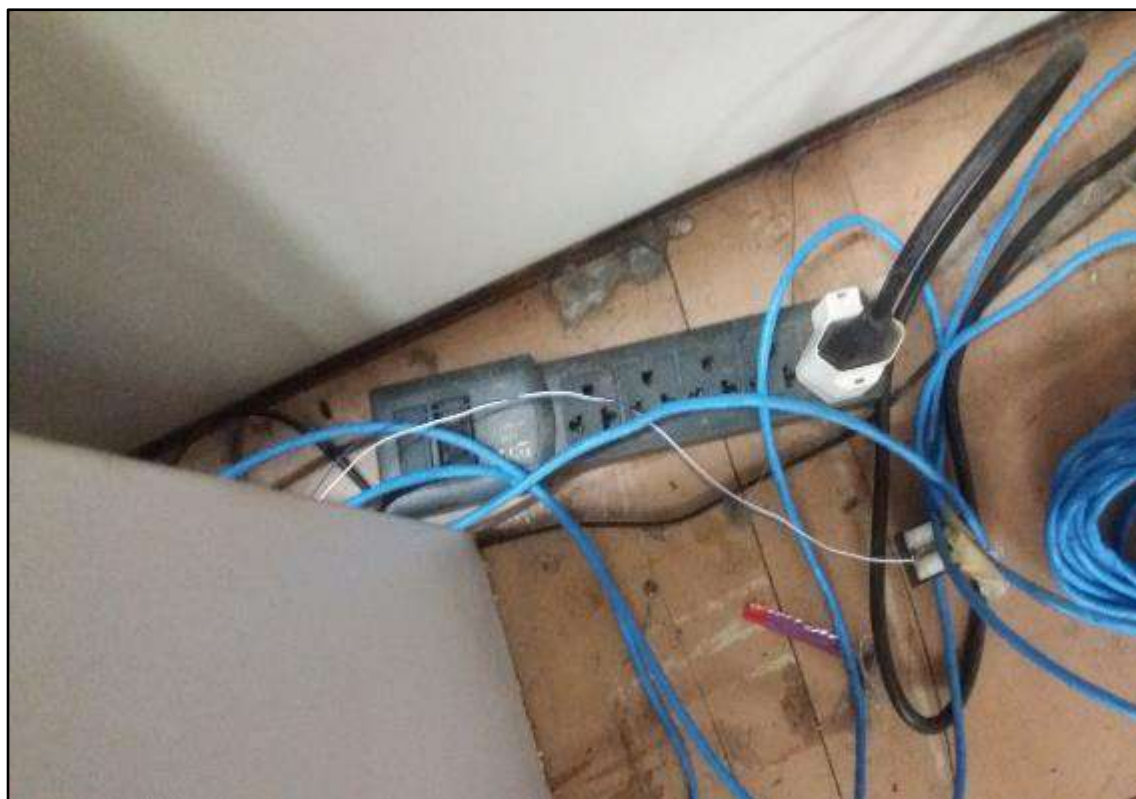

ITEM 3,173 - VISTA DO FILTRO DE LINHA



**ITEM 3,174 - VISTA DO DIVISOR DE
TELA- COLOR QUAD SPLITTER KODO
KCQ-304SN**



ITEM 3,175 - VISTA DO MONITOR



ITEM 3,176 - VISTA DO TECLADO



ITEM 3,177 - VISTA DO MOUSE



ITEM 3,178 - VISTA DO ADAPTADOR VOIP INTELBRAS ATA 200



ITEM 3,179 - VISTA DO SCANNER



ITEM 3,180 - VISTA DO MONITOR



ITEM 3,181 - VISTA DO TECLADO



ITEM 3,182 - VISTA DO MOUSE



ITEM 3,183 - VISTA DA CPU DELL DHS



ITEM 3,184 - VISTA DO MONITOR 17 DELL E1709



ITEM 3,185 - VISTA DO MOUSE



ITEM 3,186 - VISTA DO TECLADO



ITEM 3,187 - VISTA DA CPU



ITEM 3,188 - VISTA DOS TECLADOS



ITEM 3,188 - VISTA DO TECLADO



ITEM 3,189 - VISTA DO MONITORE DELL



ITEM 3,189 - VISTA DO MONITORE DELL



ITEM 3,189 - VISTA DO MONITORES DELL



ITEM 3,190 - VISTA DA CPU DELL



ITEM 3,190 - VISTA DA CPU DELL



ITEM 3,190 - VISTA DA CPU DELL



ITEM 3,191 - VISTA DO MOUSE



ITEM 3,191 - VISTA DO MOUSE

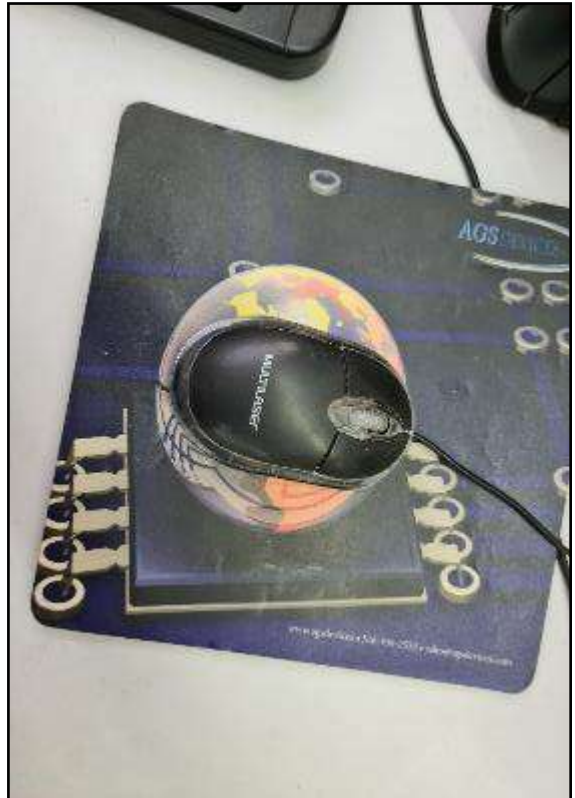

ITEM 3,191 - VISTA DO MOUSE



ITEM 3,192 - VISTA DA IMPRESSORA HP LASERJET PRO 400 M401H



ITEM 3,192 - VISTA DA IMPRESSORA HP LASERJET PRO 400 M401H

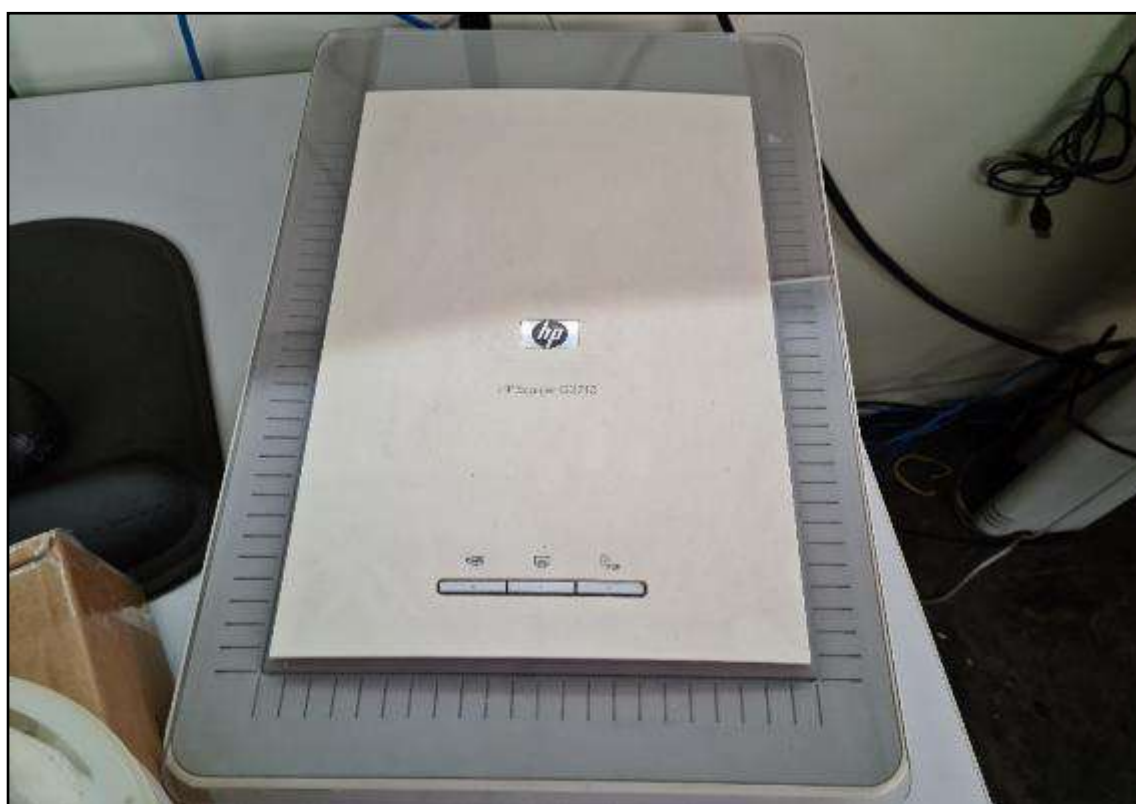

ITEM 3,193 - VISTA DO SCANNER HP SCANJET G2710



ITEM 3,194 - VISTA DA CPU DELL



ITEM 3,194 - VISTA DA CPU DELL



ITEM 3,195 - VISTA DO TECLADO DELL



ITEM 3,196 - VISTA DO MONITOR DELL



ITEM 3,197 - VISTA DO MOUSE



ITEM 3,198 - VISTA DA CPU DELL SÉRIE: FVX5M1



**ITEM 3,198 - VISTA DA CPU DELL
SÉRIE: FVX5M1**



ITEM 3,198 - VISTA DA CPU DELL SÉRIE: FVX5M1



**ITEM 4,001 - VISTA DO AUTOMÓVEL FIAT DOBLÔ CARGO FLEX ANO: 2013/2013 PLACA:
FJJ-8104**



**ITEM 4,001 - VISTA DO AUTOMÓVEL FIAT DOBLÔ CARGO FLEX ANO: 2013/2013 PLACA:
FJJ-8104**



ITEM 4,001 - VISTA DO AUTOMÓVEL FIAT DOBLÔ CARGO FLEX ANO: 2013/2013 PLACA: FJJ-8104



ITEM 4,001 - VISTA DO AUTOMÓVEL FIAT DOBLÔ CARGO FLEX ANO: 2013/2013 PLACA: FJJ-8104



ITEM 4,001 - VISTA DA PLACA DO AUTOMÓVEL FIAT DOBLÔ CARGO FLEX ANO: 2013/2013 PLACA: FJJ-8104



ITEM 4,002 - VISTA DO AUTOMÓVEL HONDA FIT LX FLEX ANO: 2008/2008 PLACA: GAG-9005



ITEM 4,002 - VISTA DO AUTOMÓVEL HONDA FIT LX FLEX ANO: 2008/2008 PLACA: GAG-9005



ITEM 4,002 - VISTA DO AUTOMÓVEL HONDA FIT LX FLEX ANO: 2008/2008 PLACA: GAG-9005



ITEM 4,002 - VISTA DO AUTOMÓVEL HONDA FIT LX FLEX ANO: 2008/2008 PLACA: GAG-9005



ITEM 4,002 - VISTA DA PLACA DO AUTOMÓVEL HONDA FIT LX FLEX ANO: 2008/2008 PLACA: GAG-9005



**ITEM 4,003 - VISTA DO AUTOMÓVEL TOYOTA COROLLA ALTIS20FX ANO: 2010/2011
PLACA: EPN-7827**



**ITEM 4,003 - VISTA DO AUTOMÓVEL TOYOTA COROLLA ALTIS20FX ANO: 2010/2011
PLACA: EPN-7827**



**ITEM 4,003 - VISTA DO AUTOMÓVEL TOYOTA COROLLA ALTIS20FX ANO: 2010/2011
PLACA: EPN-7827**



**ITEM 4,003 - VISTA DO AUTOMÓVEL TOYOTA COROLLA ALTIS20FX ANO: 2010/2011
PLACA: EPN-7827**



ITEM 4,003 - VISTA DA PLACA DO AUTOMÓVEL TOYOTA COROLLA ALTIS20FX ANO: 2010/2011 PLACA: EPN-7827



ITEM 4,004 - VISTA DO AUTOMÓVEL HONDA CIVIC LX ANO: 2004/2005 PLACA: DNY-4111



ITEM 4,004 - VISTA DO AUTOMÓVEL HONDA CIVIC LX ANO: 2004/2005 PLACA: DNY-4111



ITEM 4,004 - VISTA DO AUTOMÓVEL HONDA CIVIC LX ANO: 2004/2005 PLACA: DNY-4111



ITEM 4,004 - VISTA DO AUTOMÓVEL HONDA CIVIC LX ANO: 2004/2005 PLACA: DNY-4111



ITEM 4,004 - VISTA DA PLACA DO AUTOMÓVEL HONDA CIVIC LX ANO: 2004/2005 PLACA: DNY-4111



ITEM 4,005 - VISTA DO AUTOMÓVEL VW VOYAGE CL MA ANO: 2014/2015 PLACA: FDQ-0039



ITEM 4,005 - VISTA DO AUTOMÓVEL VW VOYAGE CL MA ANO: 2014/2015 PLACA: FDQ-0039



ITEM 4,005 - VISTA DO AUTOMÓVEL VW VOYAGE CL MA ANO: 2014/2015 PLACA: FDQ-0039



ITEM 4,005 - VISTA DO AUTOMÓVEL VW VOYAGE CL MA ANO: 2014/2015 PLACA: FDQ-0039



ITEM 4,005 - VISTA DA PLACA DO AUTOMÓVEL VW VOYAGE CL MA ANO: 2014/2015
PLACA: FDQ-0039



ITEM 5,001 - VISTA DA LATA DE LIXO MARFINITE



ITEM 5,002 - VISTA DA VASO DE FLOR



ITEM 5,002 - VISTA DA VASO DE FLOR



ITEM 5,003 - VISTA DO PORTA GUARDA-CHUVA



ITEM 5,004 - VISTA DOS UTENSÍLIOS DE COZINHA DIVERSOS



ITEM 5,004 - VISTA DOS UTENSÍLIOS DE COZINHA DIVERSOS



ITEM 5,005 - VISTA DOS UTENSÍLIOS DE COZINHA DIVERSOS



ITEM 5,006 - VISTA DO EXTINTOR



ITEM 5,007 - VISTA DA ESCADA DE ALUMÍNIO

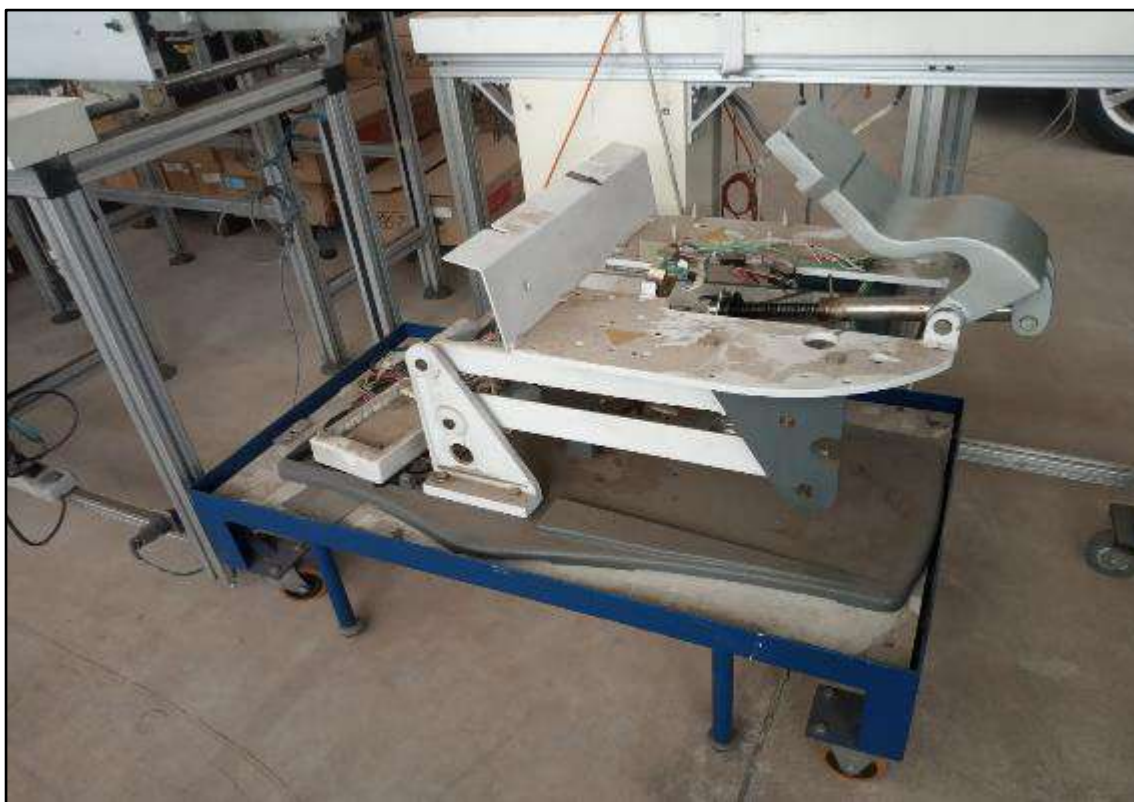

ITEM 5,008 - VISTA DO SUPORTE



ITEM 5,009 - VISTA DA CAIXA COM GIGA DE TESTE DIVERSOS



ITEM 5,010 - VISTA DO GIGA DE TESTE



ITEM 5,011 - VISTA DO PALETE COM SUCATA ELETRONICA



ITEM 5,012 - VISTA DO PALETE COM SUCATA ELETRONICA



ITEM 5,013 - VISTA DO PALETE COM SUCATA ELETRONICA



ITEM 5,014 - VISTA DO PALETE COM SUCATA ELETRONICA



ITEM 5,015 - VISTA DO PALETE COM SUCATA ELETRONICA



ITEM 5,016 - VISTA DA SUCATA ELETRÔNICA



ITEM 5,017 - VISTA DO PALETE COM SUCATA ELETRONICA



ITEM 5,018 - VISTA DO CARRO PLATAFORMA



ITEM 5,018 - VISTA DO CARRO PLATAFORMA



ITEM 5,019 - VISTA DO MATERIAL DE ESCRITÓRIO



ITEM 5,019 - VISTA DO MATERIAL DE ESCRITÓRIO



ITEM 5,020 - VISTA DO CARRINHO AZUL COM RODINHAS



ITEM 5,021 - VISTA DO CARRO PLATAFORMA



ITEM 5,021 - VISTA DO CARRO PLATAFORMA



ITEM 5,022 - VISTA DO CARRO PLATAFORMA



ITEM 5,022 - VISTA DO CARRO PLATAFORMA



ITEM 5,023 - VISTA DO CARRINHO DE FERRO PRETO COM RODINHAS



ITEM 5,024 - VISTA DO SUPORTE DE FERRO COM RODINHAS



ITEM 5,025 - VISTA DO FITA CASSETE



ITEM 5,026 - VISTA DA JOGO DE SOBREMESA 12 PEÇAS MARTINAZZO



ITEM 5,027 - VISTA DO UTENSÍLIOS DE COZINHA



ITEM 5,028 - VISTA DO GARRAFA DE ÁGUA



ITEM 5,029 - VISTA DO PROTETOR AUDITIVO TIPO CONCHA PELTOR H10A



ITEM 5,029 - VISTA DO PROTETOR AUDITIVO TIPO CONCHA PELTOR H10A



**ITEM 5,030 - VISTA DO URNA DE
ELEIÇÃO**



ITEM 5,031 - VISTA DO MALA PARA NOTEBOOK



ITEM 5,032 - VISTA DO CADEIRA DE RODAS



ITEM 5,033 - VISTA DO UTENSILIOS DIVERSOS



ITEM 5,034 - VISTA DO CARRINHO



ITEM 5,035 - VISTA DA BANDEJA



ITEM 5,036 - VISTA DA JARRA DE VIDRO



ITEM 6,001 - VISTA DO ESTOQUE COMPREENDENDO COMPONENTES SMD PARA MONTAGEM DE PLACA ELETRÔNICA, PLACAS PRONTAS E COMPONENTES DIVERSOS



ITEM 6,001 - VISTA DO ESTOQUE COMPREENDENDO COMPONENTES SMD PARA MONTAGEM DE PLACA ELETRÔNICA, PLACAS PRONTAS E COMPONENTES DIVERSOS



**ITEM 6,001 - VISTA DO ESTOQUE COMPREENDENDO COMPONENTES SMD
PARA MONTAGEM DE PLACA ELETRÔNICA, PLACAS PRONTAS E
COMPONENTES DIVERSOS**



**ITEM 6,001 - VISTA DO ESTOQUE COMPREENDENDO COMPONENTES SMD
PARA MONTAGEM DE PLACA ELETRÔNICA, PLACAS PRONTAS E
COMPONENTES DIVERSOS**



ITEM 6,001 - VISTA DO ESTOQUE COMPREENDENDO COMPONENTES SMD PARA MONTAGEM DE PLACA ELETRÔNICA, PLACAS PRONTAS E COMPONENTES DIVERSOS



ITEM 6,001 - VISTA DO ESTOQUE COMPREENDENDO COMPONENTES SMD PARA MONTAGEM DE PLACA ELETRÔNICA, PLACAS PRONTAS E COMPONENTES DIVERSOS



ITEM 6,001 - VISTA DO ESTOQUE COMPREENDENDO COMPONENTES SMD PARA MONTAGEM DE PLACA ELETRÔNICA, PLACAS PRONTAS E COMPONENTES DIVERSOS



ITEM 6,001 - VISTA DO ESTOQUE COMPREENDENDO COMPONENTES SMD PARA MONTAGEM DE PLACA ELETRÔNICA, PLACAS PRONTAS E COMPONENTES DIVERSOS



ITEM 6,002 VISTA DA CAIXA COM PLACAS ELETRÔNICAS DIVERSAS



ITEM 6,002 VISTA DA CAIXA COM PLACAS ELETRÔNICAS DIVERSAS

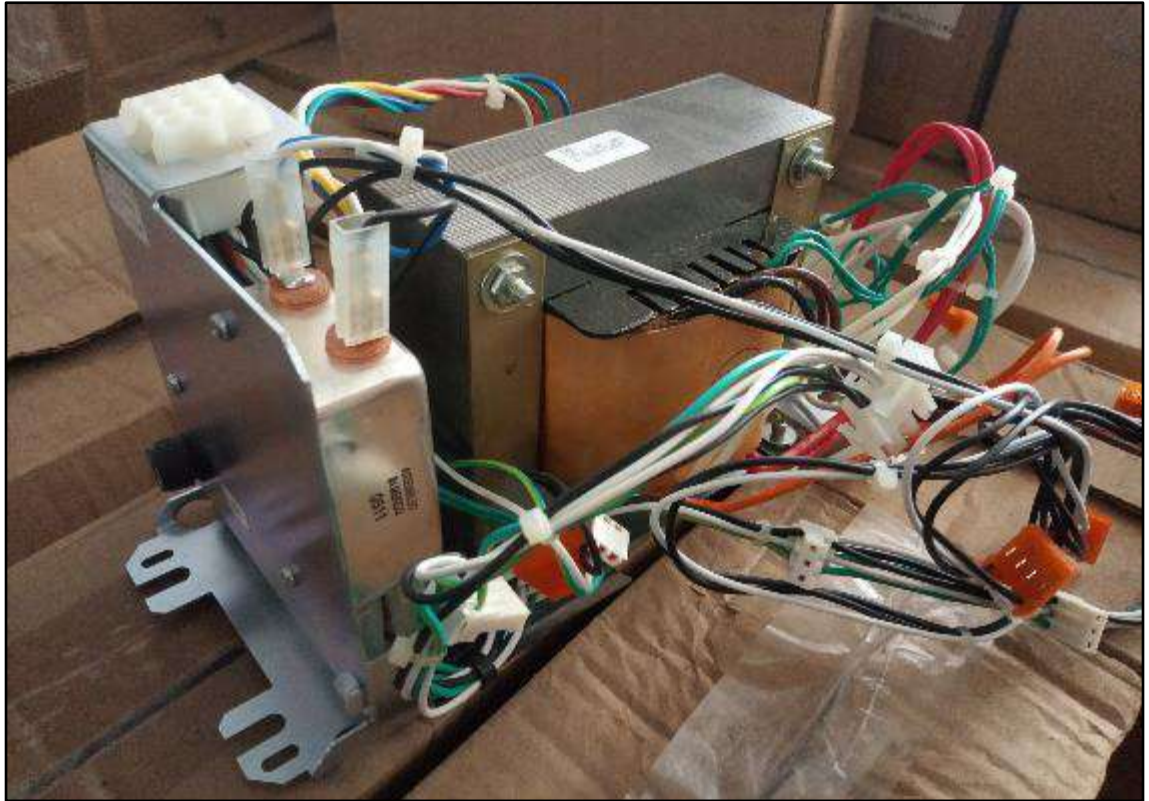

ITEM 6,003 – VISTA DO TRANSFORMADOR



ITEM 6,003 – VISTA DO TRANSFORMADOR

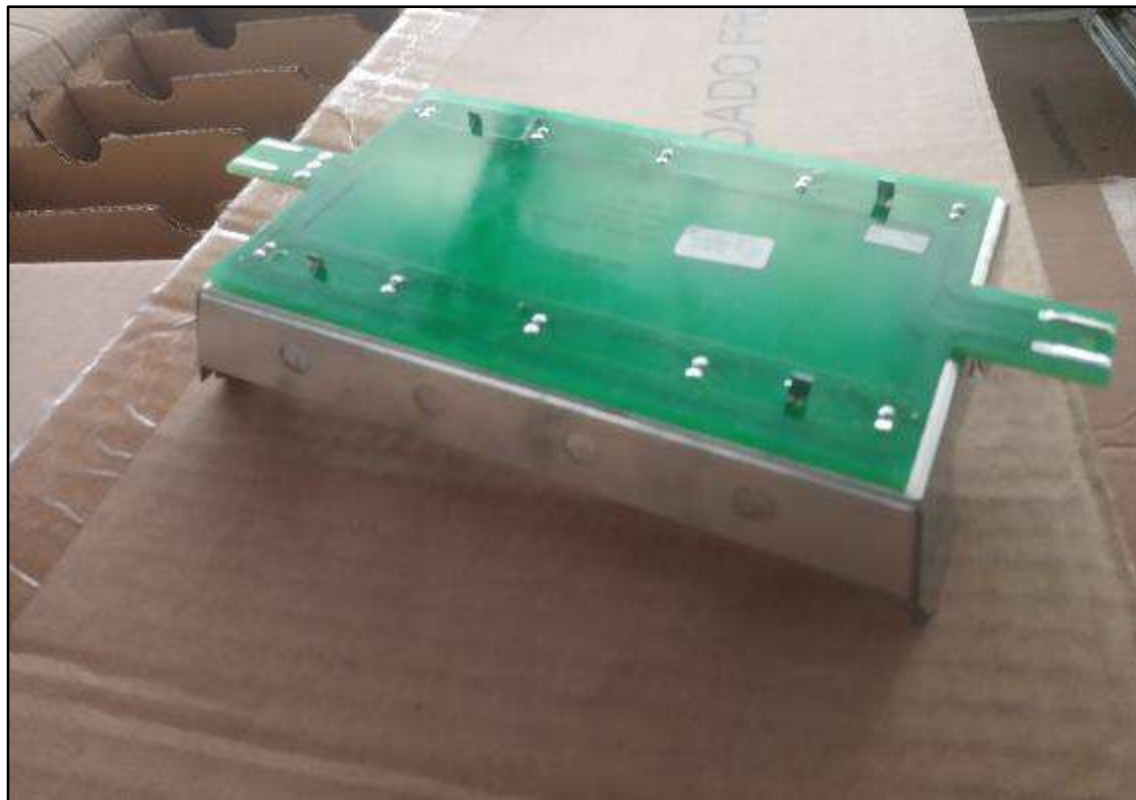

ITEM 6,004 – VISTA DO ITEM ELETRONICO



ITEM 6,004 – VISTA DA CAIXA DO ITEM ELETRONICO



ITEM 6,005 – VISTA DAS CAIXAS NUMERADAS



ITEM 6,006 - VISTA DO PALETE COM SUCATA ELETRÔNICA



ITEM 6,007 - VISTA DO PALETE COM SUCATA ELETRÔNICA



ITEM 6,008 - VISTA DO PALETE COM SUCATA ELETRÔNICA



ITEM 6,009 - VISTA DO PALETE COM SUCATA ELETRÔNICA



ITEM 6,010 - VISTA DO PALETE COM SUCATA ELETRÔNICA



ITEM 6,011 - VISTA DA SUCATA ELETRÔNICA



ITEM 6,012 - VISTA DO PALETE COM SUCATA ELETRÔNICA