

RESUMO

ESPÉCIE: Laudo de Avaliação.

SOLICITANTE: MEGA LEILÕES.

EMPRESA: Pires Giovanetti Guardia Engenharia Arquitetura Eireli

OBJETOS: Máquinas e Equipamentos, Veículos, Móveis e Utensílios, Equipamentos de Informática e Bens Diversos.

FINALIDADE: Apoio a Operação Judicial.

METODOLOGIA: Método Comparativo de Dados de Mercado.

DATA-BASE DA PRESENTE AVALIAÇÃO: Dezembro de 2020.

VALOR RESULTANTE DA AVALIAÇÃO

R\$ 406.944,00

(QUATROCENTOS E SEIS MIL NOVECENTOS E QUARENTA E QUATRO REAIS)

ÍNDICE

1. CONSIDERAÇÕES PRELIMINARES.....	3
1.1 LIMITAÇÕES E PREMISSAS FUTURAS.....	3
1.2 NORMATIVAS.....	4
2. CARACTERIZAÇÃO DOS BENS	4
3. MÉTODOS UTILIZADOS	5
4. OBJETIVO DA AVALIAÇÃO.....	6
5. ESPECIFICAÇÃO DA AVALIAÇÃO.....	6
6. AVALIAÇÃO.....	6
7. RESULTADO DA AVALIAÇÃO.....	8
8. ENCERRAMENTO	9
ANEXOS	

1. CONSIDERAÇÕES PRELIMINARES

1.1 LIMITAÇÕES E PREMISSAS FUTURAS

O presente laudo trata da avaliação das Máquinas e Equipamentos, Móveis e Utensílios, Veículos, Itens de Informática e bens diversos de propriedade da Empresa PIRES GIOVANETTI GUARDIA ENGENHARIA ARQUITETURA EIRELI, inscrita no Cadastro Nacional de Pessoas Jurídicas do Ministério da Fazenda sob nº 54.897.400/0001-70, localizada na av. Lins de Vasconcelos nº 1821, bairro do Cambuci, São Paulo/SP.

Foi considerado para avaliação o estado aparente dos bens, ou seja, como se encontram, podendo estes apresentar danos no seu todo ou em partes, ou ainda peças/partes faltantes.

Nos leilões os bens são arrematados no estado em que se apresentam. Não se configura então relação de consumo, nem pode haver alegação por parte do arrematante em relação ao leiloeiro ou comitente de vício oculto. Tal fato tem implicação direta no valor desta avaliação, uma vez que, o bem é entregue no estado em que se encontra.

Todas as premissas listadas acima implicam em deságio no valor dos produtos arrematados, sendo, portanto, estes valores abaixo do mercado. O avaliador não tem interesse, direto ou indireto, nas companhias envolvidas ou na operação, bem como não há qualquer outra circunstância relevante que possa caracterizar conflito de interesses.

Os valores finais apontados no presente estudo estão todos expressos em Reais,

1.2 NORMATIVAS

As normas utilizadas na elaboração deste laudo estão abaixo relacionadas. Segundo as normas da ABNT - Associação Brasileira de Normas Técnicas, os valores deste laudo se enquadram no quanto à fundamentação e precisão como Grau I.

As normas observadas na emissão deste relatório são:

- NBR – 14653-1 – Avaliações de Bens – Parte 1 – Procedimentos Gerais – ABNT – Associação Brasileira de Normas Técnicas
- NBR – 14653-5 – Avaliações de Bens – Parte 5: Máquinas, Equipamentos, Instalações e bens industriais em geral – ABNT – Associação Brasileira de Normas Técnicas.

Para o presente estudo utilizou-se as prescrições da norma ABNT (Associação Brasileira de Normas Técnicas) *NBR 14653 Avaliação de bens*.

2. CARACTERIZAÇÃO DOS BENS

De acordo com a vistoria realizada nos dias 1, 2, 5, 6, 7 do mês de outubro de 2020, av. Lins de Vasconcelos nº 1821, bairro do Cambuci, São Paulo/SP, os bens avaliando constituem-se de todos as **Máquinas e Equipamentos, Móveis e Utensílios, Equipamentos de Informática, Veículos e Bens Diversos** encontrados no local.

Os bens estão descritos na listagem que segue em anexo ao presente laudo, onde informamos a descrição do bem e seu respectivo valor, além de documentação fotográfica com a devida identificação dos bens.

3. MÉTODOS UTILIZADOS

A metodologia aplicada é função, basicamente da natureza dos bens avaliando, da finalidade da avaliação e da disponibilidade, qualidade e quantidade de informações colhidas no mercado. A sua escolha deve ser justificada e ater-se ao estabelecido nas partes 1 e 5 da NBR 14653, com o objetivo de retratar o comportamento do mercado por meio de modelos que suportem racionalmente o convencimento do valor.

Os procedimentos avaliatórios usuais têm a finalidade de identificar o valor de um bem, de seus frutos e direitos, seu custo, bem como aqueles para determinar indicadores de viabilidade.

No presente caso, optamos pelo “**Método comparativo direto de dados de mercado**” para a definição dos valores.

Foram analisadas as suas características e estado de conservação e então depreciados de acordo com a comparação com as fontes de informação de mercado.

MÉTODOS PARA IDENTIFICAR O CUSTO DE UM BEM

-Método Comparativo Direto de Custo

Identifica o custo do bem por meio de tratamento técnico dos atributos dos elementos comparáveis, constituintes da amostra.

-Método da Quantificação de Custo

Identifica o custo do bem ou de suas partes por meio de orçamentos sintéticos ou analíticos a partir das quantidades de serviços e respectivos custos diretos e indiretos.

4. OBJETIVO DA AVALIAÇÃO

Este laudo tem por objetivo servir de apoio à operação judicial, determinando valor justo de mercado dos bens classificados como: máquinas, equipamentos, veículos, móveis e utensílios e equipamentos de informática pertencentes a massa falida, com base em pesquisa de mercado para posterior alienação em leilão judicial.

5. ESPECIFICAÇÃO DA AVALIAÇÃO

A especificação de uma avaliação está relacionada com o mercado e as informações que possam ser dele extraídas.

O estabelecimento inicial pelo contratante do grau de fundamentação desejado tem por objetivo a determinação do empenho no trabalho avaliatório, mas não representa garantia de alcance de graus elevados de fundamentação.

O presente trabalho está classificado como grau I quanto à fundamentação e precisão conforme a pontuação atingida para fins de classificação das avaliações, segundo a Norma de Avaliação NBR – 14.653-5 - Avaliação de Máquinas, Equipamentos, Instalações e Complexos Industriais da ABNT – Associação Brasileira de Normas Técnicas.

6. AVALIAÇÃO

Para realização da Avaliação foi realizada ampla pesquisa junto a fabricantes, revendedores e representantes comerciais.

A pesquisa, além da determinação do valor unitário básico, verificou, com a devida cautela, a similaridade do equipamento avaliando, se fora de linha, com o ora fabricado, ponderando as características produtivas e funcionais.

Nos valores relacionados não estão agregados os custos de montagem, instalação e transporte.

Foram usadas como referência para determinação dos valores as seguintes fontes de informação:

claron.com.br
equipaminas.com.br
loja.baileu.com.br
loja.karcher.com.br
lojazeusdobrasil.com.br
m.dutramaquinas.com.br
mercadolivre.com.br
netcomputadores.com.br
olx.com.br
pt.made-in-china.com
veiculos.fipe.org.br
vitrinemoveis.com.br
webpromocoos.com.br
www.agileferramentas.com.br
www.agraupebrasil.com.br
www.agrotama.com.br
www.amazon.com.br
www.americanas.com.br
www.artesana.com.br
www.bgsinalizacao.com.br
www.buscape.com.br
www.bztech.com.br
www.casadomecanico.com.br
www.casasbahia.com.br
www.centercorhospitalar.com.br
www.cetti.com.br
www.cienciamoderna.com.br
www.claron.com.br
www.desapega.net
www.ebay.com
www.elastobor.com.br
www.eletronicasantana.com.br
www.enjoei.com.br
www.estrela10.com.br
www.extra.com.br
www.fortemac.com.br
www.gimba.com.br
www.havan.com.br
www.hilti.com.br
www.info2.com.br
www.kabum.com.br
www.kalunga.com.br
www.leroymerlin.com.br
www.lojadobebedouro.com.br
www.lojadomecanico.com.br
www.lojaqualitytubos.com.br
www.lojaviaria.com.br
www.magazineluiza.com.br
www.maquinbal.com.br
www.mercadolivre.com.br
www.meritocomercial.com.br
www.mfrural.com.br
www.obramax.com.br
www.oceanob2b.com
www.palaciodasferramentas.com.br
www.penetrone.com.br
www.plastercomercial.com.br
www.r2imports.com.br
www.raextintores.com.br
www.refurban.com.br
www.santil.com.br
www.shoptime.com.br
www.superepi.com.br
www.supplypackembalagens.com.br
www.unica.com.br
www.upperseg.com.br
www.usadobrasil.com.br
www.ventilanet.com.br
www.webcontinental.com.br
www.zoom.com.br

7. RESULTADO DA AVALIAÇÃO

Após a realização dos cálculos podemos concluir que na data base do presente laudo o valor para a venda dos bens descritos no mesmo é:

R\$ 406.944,00

(QUATROCENTOS E SEIS MIL NOVECENTOS E QUARENTA E QUATRO REAIS)

QUADRO RESUMO DA AVALIAÇÃO

TIPO	VALOR EM R\$
MÁQUINAS E EQUIPAMENTOS	R\$ 144.172
MÓVEIS E UTENSÍLIOS	R\$ 28.383
INFORMÁTICA	R\$ 32.030
VEÍCULOS	R\$ 170.822
DIVERSOS	R\$ 31.537
TOTAL	R\$ 406.944

8. ENCERRAMENTO

O presente trabalho está redigido em 9 (nove) páginas numeradas sequencialmente e impressas em um único lado, excluindo-se os seus anexos que obedecem a numeração própria e independente.

Em anexo:

- Listagem de Valor composta por 12 páginas numeradas sequencialmente.
- Documentação Fotográfica composta por 176 páginas numeradas sequencialmente.

São Paulo, 3 de dezembro de 2020

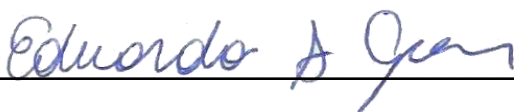

EDUARDO SILVEIRA GOMES

Engenheiro de Produção Mecânica – CREA 5070722530

PLANILHA DE VALORES

RELATÓRIO DE BENS ARRECADADOS**DATA BASE: DEZEMBRO / 2020****VALORES EM R\$****EMPRESA: PIRES GIOVANETTI GUARDIA ENGENHARIA ARQUITETURA EIRELI****ENDEREÇO: AV. LINS DE VASCONCELOS, 1821 - CAMBUCL, SÃO PAULO - SP, CEP 01537-001**

ITEM	DESCRIÇÃO	TIPO	QTD	VALOR DE VENDA
1.001	TRANSFORMADOR COMTRAL	MÁQUINAS E EQUIPAMENTOS	1	449,00
1.002	EXAUSTOR	MÁQUINAS E EQUIPAMENTOS	13	1.072,00
1.003	LAVADORA KARCHER HD/25	MÁQUINAS E EQUIPAMENTOS	1	4.332,00
1.004	SUPORTE MISTURADOR CONTINUO BETOMAQ	MÁQUINAS E EQUIPAMENTOS	1	73,00
1.005	CARRINHO DESENROLADOR DE FITA DE ARQUEAR	MÁQUINAS E EQUIPAMENTOS	1	91,00
1.006	PULVERIZADOR KAWASHIMA	MÁQUINAS E EQUIPAMENTOS	5	163,00
1.007	CARRINHO KOMP	MÁQUINAS E EQUIPAMENTOS	1	22,00
1.008	BOMBA WIWA MC I700	MÁQUINAS E EQUIPAMENTOS	1	20.332,00
1.009	EXAUSTOR	MÁQUINAS E EQUIPAMENTOS	1	91,00
1.010	QUADRO DE LUZ MABITEC	MÁQUINAS E EQUIPAMENTOS	1	91,00
1.011	QUADRO DE LUZ	MÁQUINAS E EQUIPAMENTOS	1	91,00
1.012	BOMBA KARCHER	MÁQUINAS E EQUIPAMENTOS	1	1.484,00
1.013	MARTELETE HILTI TE 50	MÁQUINAS E EQUIPAMENTOS	17	32.555,00
1.014	COMPRESSOR VONDER PEV	MÁQUINAS E EQUIPAMENTOS	1	106,00
1.015	MOTOR VIBRADOR BRAMEX	MÁQUINAS E EQUIPAMENTOS	1	194,00
1.016	ASPIRADOR PÓ E ÁGUA WAP GT PROFI	MÁQUINAS E EQUIPAMENTOS	1	77,00
1.017	TRANSFORMADOR ELETRICO 440 P/ 220 VOLTS	MÁQUINAS E EQUIPAMENTOS	1	96,00
1.018	MISTURADOR DE TINTA	MÁQUINAS E EQUIPAMENTOS	3	382,00
1.019	MISTURADOR DE TINTA FORTEMAC	MÁQUINAS E EQUIPAMENTOS	1	127,00
1.020	MISTURADOR DE TINTA COLLOMIX XO 33DUO	MÁQUINAS E EQUIPAMENTOS	2	255,00
1.021	MISTURADOR DE TINTA	MÁQUINAS E EQUIPAMENTOS	5	637,00
1.022	BALANÇA BALMAK BK-50	MÁQUINAS E EQUIPAMENTOS	1	317,00
1.023	EMPILHADEIRA MANUAL PALETRANS LM1016	MÁQUINAS E EQUIPAMENTOS	1	1.893,00
1.024	COMPRESSOR 175 PSI PRESSURE ONIX PRESS	MÁQUINAS E EQUIPAMENTOS	1	869,00

RELATÓRIO DE BENS ARRECADADOS**DATA BASE: DEZEMBRO / 2020****VALORES EM R\$****EMPRESA: PIRES GIOVANETTI GUARDIA ENGENHARIA ARQUITETURA EIRELI****ENDEREÇO: AV. LINS DE VASCONCELOS, 1821 - CAMBUCL, SÃO PAULO - SP, CEP 01537-001**

ITEM	DESCRIÇÃO	TIPO	QTD	VALOR DE VENDA
1.025	ANDAIME	MÁQUINAS E EQUIPAMENTOS	1	2.186,00
1.026	EXAUSTOR INDUSTRIAL	MÁQUINAS E EQUIPAMENTOS	1	51,00
1.027	BETONEIRA 400L HORBACH	MÁQUINAS E EQUIPAMENTOS	1	885,00
1.028	BROCAS GRANDES	MÁQUINAS E EQUIPAMENTOS	10	182,00
1.029	RESFRIADOR DE AGUA J.C	MÁQUINAS E EQUIPAMENTOS	1	802,00
1.030	ASPIRADOR DE PÓ HILTI	MÁQUINAS E EQUIPAMENTOS	14	18.200,00
1.031	BOMBA AIRLESS -UMA DELAS DESMONTADA ULTRA	MÁQUINAS E EQUIPAMENTOS	6	23.323,00
1.032	EXAUSTOR	MÁQUINAS E EQUIPAMENTOS	16	1.456,00
1.033	DESENGROSSADEIRA MARCENARIA MARKSIWA	MÁQUINAS E EQUIPAMENTOS	1	4.859,00
1.034	FRESA DE PISO BETOMAQ F30	MÁQUINAS E EQUIPAMENTOS	1	7.410,00
1.035	INSUFLADOR DE AR SEM MARCA	MÁQUINAS E EQUIPAMENTOS	15	16.575,00
1.036	LAVADORA KARCHER HD585	MÁQUINAS E EQUIPAMENTOS	2	1.021,00
1.037	TRANSFORMADOR	MÁQUINAS E EQUIPAMENTOS	1	252,00
1.038	TRANSFORMADOR	MÁQUINAS E EQUIPAMENTOS	1	252,00
1.039	MORSA MODULAR	MÁQUINAS E EQUIPAMENTOS	1	637,00
1.040	ESMERIL DUPLO REBOLO MAKITA GB602W	MÁQUINAS E EQUIPAMENTOS	1	282,00
TOTAL MÁQUINAS E EQUIPAMENTOS				144.172,00

RELATÓRIO DE BENS ARRECADADOS**DATA BASE: DEZEMBRO / 2020****VALORES EM R\$****EMPRESA: PIRES GIOVANETTI GUARDIA ENGENHARIA ARQUITETURA EIRELI****ENDEREÇO: AV. LINS DE VASCONCELOS, 1821 - CAMBUCL, SÃO PAULO - SP, CEP 01537-001**

ITEM	DESCRIÇÃO	TIPO	QTD	VALOR DE VENDA
2.001	AR CONDICIONADO LG INVERTER	MÓVEIS E UTENSÍLIOS	1	966,00
2.002	ARQUIVO DE AÇO 4 GAVETAS	MÓVEIS E UTENSÍLIOS	1	91,00
2.003	BEBEDOURO INOX 3 TORNEIRAS MOR	MÓVEIS E UTENSÍLIOS	1	200,00
2.004	PORTA PALETE	MÓVEIS E UTENSÍLIOS	1	73,00
2.005	AR CONDICIONADO 22000BTU CARRIER	MÓVEIS E UTENSÍLIOS	1	325,00
2.006	AR CONDICIONADO 22000BTU CARRIER	MÓVEIS E UTENSÍLIOS	1	325,00
2.007	VENTILADOR DE COLUNA	MÓVEIS E UTENSÍLIOS	1	17,00
2.008	CADEIRA ESTOFADA SEM BRAÇO	MÓVEIS E UTENSÍLIOS	3	31,00
2.009	PORTA PALETE	MÓVEIS E UTENSÍLIOS	1	73,00
2.010	VENTILADOR DE PAREDE	MÓVEIS E UTENSÍLIOS	1	55,00
2.011	PORTA PALETE	MÓVEIS E UTENSÍLIOS	1	130,00
2.012	PORTA PALETE	MÓVEIS E UTENSÍLIOS	1	73,00
2.013	PORTA PALETE	MÓVEIS E UTENSÍLIOS	1	73,00
2.014	IMPRESSORA ELGIN L42	MÓVEIS E UTENSÍLIOS	1	259,00
2.015	AR CONDICIONADO GREE	MÓVEIS E UTENSÍLIOS	1	395,00
2.016	AR CONDICIONADO GREE	MÓVEIS E UTENSÍLIOS	1	395,00
2.017	AR CONDICIONADO GREE	MÓVEIS E UTENSÍLIOS	1	395,00
2.018	AR CONDICIONADO CONSUL	MÓVEIS E UTENSÍLIOS	1	52,00
2.019	AR CONDICIONADO GREE	MÓVEIS E UTENSÍLIOS	1	704,00
2.020	AR CONDICIONADO HITACHI	MÓVEIS E UTENSÍLIOS	1	554,00
2.021	AR CONDICIONADO CARRIER	MÓVEIS E UTENSÍLIOS	1	911,00
2.022	AR CONDICIONADO GREE	MÓVEIS E UTENSÍLIOS	1	704,00
2.023	AR CONDICIONADO PHILCO	MÓVEIS E UTENSÍLIOS	1	907,00
2.024	AR CONDICIONADO LG INVERTER	MÓVEIS E UTENSÍLIOS	1	966,00

RELATÓRIO DE BENS ARRECADADOS**DATA BASE: DEZEMBRO / 2020****VALORES EM R\$****EMPRESA: PIRES GIOVANETTI GUARDIA ENGENHARIA ARQUITETURA EIRELI****ENDEREÇO: AV. LINS DE VASCONCELOS, 1821 - CAMBUCL, SÃO PAULO - SP, CEP 01537-001**

ITEM	DESCRIÇÃO	TIPO	QTD	VALOR DE VENDA
2.025	AR CONDICIONADO GREE	MÓVEIS E UTENSÍLIOS	1	704,00
2.026	AR CONDICIONADO LG INVERTER	MÓVEIS E UTENSÍLIOS	1	542,00
2.027	AR CONDICIONADO LG INVERTER	MÓVEIS E UTENSÍLIOS	1	542,00
2.028	AR CONDICIONADO HITACHI	MÓVEIS E UTENSÍLIOS	1	987,00
2.029	AR CONDICIONADO LG INVERTER	MÓVEIS E UTENSÍLIOS	1	542,00
2.030	TELEFONES DIVERSOS TIPOS P DIVERSAS	MÓVEIS E UTENSÍLIOS	37	481,00
2.031	APOIO PARA MONITOR MULTILASER	MÓVEIS E UTENSÍLIOS	7	139,00
2.032	APOIO PARA PÉS	MÓVEIS E UTENSÍLIOS	11	383,00
2.033	BANQUETA DE PLÁSTICO	MÓVEIS E UTENSÍLIOS	5	36,00
2.034	PRATELEIRA DE AÇO 8 PRATELEIRAS	MÓVEIS E UTENSÍLIOS	1	34,00
2.035	PRATELEIRA DE AÇO 6 PRATELEIRAS	MÓVEIS E UTENSÍLIOS	1	34,00
2.036	ARMARIO DE VERTIARIO 12 PORTAS	MÓVEIS E UTENSÍLIOS	1	73,00
2.037	PRATELEIRA DE AÇO 10 DIVISORIAS	MÓVEIS E UTENSÍLIOS	3	102,00
2.038	GAVETEIRO DE PLASTICO 6 GAVETAS	MÓVEIS E UTENSÍLIOS	1	58,00
2.039	MICROONDAS PANASONIC PICCOLO	MÓVEIS E UTENSÍLIOS	1	36,00
2.040	PRATELEIRA DE AÇO 5 DIVISORIAS	MÓVEIS E UTENSÍLIOS	2	68,00
2.041	BEBEDOUROS DE INOX KARINA	MÓVEIS E UTENSÍLIOS	2	619,00
2.042	DESUMIDIFICADOR DE AR DESIDRAT PLUS I	MÓVEIS E UTENSÍLIOS	1	328,00
2.043	PORTA PALETES 4 DIVISORIAS	MÓVEIS E UTENSÍLIOS	3	390,00
2.044	PORTA PALETES 3 DIVISORIAS	MÓVEIS E UTENSÍLIOS	2	260,00
2.045	TANQUINHO LATINA LA551	MÓVEIS E UTENSÍLIOS	1	151,00
2.046	ARMARIO 2 PORTAS	MÓVEIS E UTENSÍLIOS	1	75,00
2.047	AR CONDICIONADO DESMONTADO DIVERSAS MARCAS	MÓVEIS E UTENSÍLIOS	6	780,00
2.048	CAMA DE MADEIRA	MÓVEIS E UTENSÍLIOS	1	37,00

RELATÓRIO DE BENS ARRECADADOS**DATA BASE: DEZEMBRO / 2020****VALORES EM R\$****EMPRESA: PIRES GIOVANETTI GUARDIA ENGENHARIA ARQUITETURA EIRELI****ENDEREÇO: AV. LINS DE VASCONCELOS, 1821 - CAMBUCL, SÃO PAULO - SP, CEP 01537-001**

ITEM	DESCRIÇÃO	TIPO	QTD	VALOR DE VENDA
2.049	LUMINARIA BRANCA COM 2 LUZES	MÓVEIS E UTENSÍLIOS	6	240,00
2.050	LUMINARIA BRANCA COM 4 LUZES	MÓVEIS E UTENSÍLIOS	4	228,00
2.051	ARMARIO COM CONECTORES DIVERSOS	MÓVEIS E UTENSÍLIOS	1	91,00
2.052	TV 42 LG	MÓVEIS E UTENSÍLIOS	1	618,00
2.053	ARQUIVO	MÓVEIS E UTENSÍLIOS	3	328,00
2.054	ARMARIO BAIXO 2 PORTAS	MÓVEIS E UTENSÍLIOS	5	455,00
2.055	TV 36 TOSHIBA	MÓVEIS E UTENSÍLIOS	1	255,00
2.056	BALCAO DE SECRETÁRIA	MÓVEIS E UTENSÍLIOS	1	78,00
2.057	LONGARINA 3 LUGARES	MÓVEIS E UTENSÍLIOS	2	114,00
2.058	LONGARINA 2 LUGARES	MÓVEIS E UTENSÍLIOS	1	91,00
2.059	BEBEDOURO FR 600	MÓVEIS E UTENSÍLIOS	1	109,00
2.060	MESA COM 6 CADEIRAS	MÓVEIS E UTENSÍLIOS	1	182,00
2.061	MESA DE COZINHA PEQUENA	MÓVEIS E UTENSÍLIOS	1	29,00
2.062	REFRIGERADOR CONSUL	MÓVEIS E UTENSÍLIOS	1	146,00
2.063	REFRIGERADOR ELECTROLUX	MÓVEIS E UTENSÍLIOS	1	146,00
2.064	FOGÃO DAKO CLASSE	MÓVEIS E UTENSÍLIOS	1	73,00
2.065	ARMÁRIO DE COZINHA COM 5 PORTAS	MÓVEIS E UTENSÍLIOS	1	73,00
2.066	MICROONDAS ELECTROLUX	MÓVEIS E UTENSÍLIOS	1	73,00
2.067	VENTILADOR	MÓVEIS E UTENSÍLIOS	4	61,00
2.068	BEBEDOURO IBBL	MÓVEIS E UTENSÍLIOS	4	729,00
2.069	MAQUINA DE CAFÉ SAECO VIENA PLUS	MÓVEIS E UTENSÍLIOS	1	546,00
2.070	MESINHA DE CENTRO	MÓVEIS E UTENSÍLIOS	1	36,00
2.071	IMPRESSORA RICOH MP 305	MÓVEIS E UTENSÍLIOS	1	918,00
2.072	MESA DE REUNIÃO PRETA	MÓVEIS E UTENSÍLIOS	2	521,00

RELATÓRIO DE BENS ARRECADADOS**DATA BASE: DEZEMBRO / 2020****VALORES EM R\$****EMPRESA: PIRES GIOVANETTI GUARDIA ENGENHARIA ARQUITETURA EIRELI****ENDEREÇO: AV. LINS DE VASCONCELOS, 1821 - CAMBUCL, SÃO PAULO - SP, CEP 01537-001**

ITEM	DESCRIÇÃO	TIPO	QTD	VALOR DE VENDA
2.073	BANCADA PEQUENA CINZA	MÓVEIS E UTENSÍLIOS	1	23,00
2.074	ARMÁRIO 2 PORTAS	MÓVEIS E UTENSÍLIOS	4	437,00
2.075	TV 42 PHILLIPS	MÓVEIS E UTENSÍLIOS	1	346,00
2.076	CADEIRA GIRATÓRIA	MÓVEIS E UTENSÍLIOS	29	1.268,00
2.077	CADEIRA GIRATÓRIA PRESIDENTE	MÓVEIS E UTENSÍLIOS	4	479,00
2.078	CADEIRA FIXA	MÓVEIS E UTENSÍLIOS	6	219,00
2.079	MESA DE ESCRITORIO	MÓVEIS E UTENSÍLIOS	14	1.275,00
2.080	MESA EM L	MÓVEIS E UTENSÍLIOS	16	1.749,00
2.081	GAVETEIRO 3 PORTAS	MÓVEIS E UTENSÍLIOS	1	53,00
2.082	GAVETEIRO 3 GAVETAS	MÓVEIS E UTENSÍLIOS	3	160,00
2.083	CRIADO MUDO 2 PORTAS PEQUENOS	MÓVEIS E UTENSÍLIOS	1	53,00
2.084	GAVETEIRO 5 GAVETAS	MÓVEIS E UTENSÍLIOS	1	53,00
2.085	GAVETEIRO 2 GAVETAS	MÓVEIS E UTENSÍLIOS	1	53,00
TOTAL MÓVEIS E UTENSÍLIOS				28.383,00

RELATÓRIO DE BENS ARRECADADOS

DATA BASE: DEZEMBRO / 2020

VALORES EM R\$

EMPRESA: PIRES GIOVANETTI GUARDIA ENGENHARIA ARQUITETURA EIRELI

ENDEREÇO: AV. LINS DE VASCONCELOS, 1821 - CAMBUCL, SÃO PAULO - SP, CEP 01537-001

ITEM	DESCRIÇÃO	TIPO	QTD	VALOR DE VENDA
3,001	IMPRESSORA HP LASERJET P1102	INFORMÁTICA	1	273,00
3,002	MOUSE	INFORMÁTICA	6	30,00
3,003	TECLADO DELL	INFORMÁTICA	1	20,00
3,004	MINI CPU DELL OPTIPLEX 3020 DO8U	INFORMÁTICA	1	536,00
3,005	CPU DELL INSPIRON 3647 SERVICE TAG: 1PF4012 / 8V7X442 / 78C5642 / 4G6M172	INFORMÁTICA	4	1.384,00
3,006	MINI CPU DELL	INFORMÁTICA	1	689,00
3,007	MINI CPU DELL	INFORMÁTICA	1	689,00
3,008	ESTABILIZADOR	INFORMÁTICA	1	90,00
3,009	ESTABILIZADOR	INFORMÁTICA	1	166,00
3,010	ESTABILIZADOR CLONE	INFORMÁTICA	1	4,00
3,011	ESTABILIZADOR RCG	INFORMÁTICA	1	10,00
3,012	ESTABILIZADOR UPSAI	INFORMÁTICA	1	18,00
3,013	ESTABILIZADOR ENERMAX EXS II POWER T 600	INFORMÁTICA	1	38,00
3,014	SWITCH DLINK DED 1008A	INFORMÁTICA	1	27,00
3,015	SWITCH TPLINK TFSF1008D	INFORMÁTICA	1	18,00
3,016	MODEN ASKEY RTF3505	INFORMÁTICA	2	97,00
3,017	ROTEADOR TPLINK TL WR740N	INFORMÁTICA	1	7,00
3,018	ROTEADOR TECHNICOLOR DGA4130	INFORMÁTICA	1	73,00
3,019	CENTRAL PABX INTELBRAS IMPACTA 94	INFORMÁTICA	1	255,00
3,020	SERVIDOR DELL POWEREDGE T410 SERVICE TAG JLKZ8S1	INFORMÁTICA	1	639,00
3,021	DVR INTELBRAS VD 16E 480 C	INFORMÁTICA	1	235,00
3,022	SWITCH HP 1410-24G	INFORMÁTICA	2	704,00
3,023	PATCH PANEL	INFORMÁTICA	6	261,00
3,024	NO BREAK TS SHARA UPS PROFESSIONAL 1200	INFORMÁTICA	1	248,00
3,025	STORAGE 2 BAIAS QNAP	INFORMÁTICA	1	337,00
3,026	ROTEADOR CISCO AIRONET 1130G	INFORMÁTICA	1	56,00
3,027	ROTEADOR TP LINK TFSF1005D	INFORMÁTICA	1	27,00
3,028	CAMERA INTELBRAS	INFORMÁTICA	4	163,00
3,029	TECLADOS DIVERSAS MARCAS	INFORMÁTICA	31	282,00
3,030	CELULAR MOTPROLA MOTO C PLUS	INFORMÁTICA	6	1.816,00
3,031	CELULAR MOTOROLA MOTO G4 PLAY	INFORMÁTICA	1	204,00
3,032	CELULARES ANTIGOS DIVERSAS	INFORMÁTICA	28	470,00
3,033	RADIOS WALK TALK DE COMUNICAÇÃO DIVERSAS	INFORMÁTICA	16	1.749,00
3,034	NOTEBOOK DELL PP18L	INFORMÁTICA	1	273,00
3,035	NOTEBOOK DELL P64G	INFORMÁTICA	1	364,00
3,036	NOTEBOOK DELL	INFORMÁTICA	1	364,00
3,037	NOTEBOOK APPLE MACBOOK	INFORMÁTICA	1	419,00

RELATÓRIO DE BENS ARRECADADOS**DATA BASE: DEZEMBRO / 2020****VALORES EM R\$****EMPRESA: PIRES GIOVANETTI GUARDIA ENGENHARIA ARQUITETURA EIRELI****ENDEREÇO: AV. LINS DE VASCONCELOS, 1821 - CAMBUCL, SÃO PAULO - SP, CEP 01537-001**

ITEM	DESCRIÇÃO	TIPO	QTD	VALOR DE VENDA
3,038	RECEPTOR DIGITAL NETGEAR PUSH2TV	INFORMÁTICA	1	68,00
3,039	VIDEOCONFERENCIA TELYLABS TELYHD	INFORMÁTICA	1	455,00
3,040	IMPRESSORA HP LASERJETCP1025 COLOR	INFORMÁTICA	1	1.843,00
3,041	IMPRESSORA HP LASERJET P1102W	INFORMÁTICA	3	3.212,00
3,042	CAMERA FOTOGRAFICA SAMSUNG ST60	INFORMÁTICA	1	46,00
3,043	MOUSE DIVERSOS	INFORMÁTICA	5	44,00
3,044	IMPRESSORA SAMSUNG SCX-3405W	INFORMÁTICA	1	213,00
3,045	IMPRESSORA SAMSUNG XPRESS M2020W	INFORMÁTICA	1	1.028,00
3,046	IMPRESSORA HP DESKJET F2050	INFORMÁTICA	1	171,00
3,047	IMPRESSORA HP LASERJET M1132MFP	INFORMÁTICA	1	2.999,00
3,048	IMPRESSORA HP DESKJET ADVANTAGE 1516	INFORMÁTICA	1	153,00
3,049	CPU FALTANDO COMPONENTES	INFORMÁTICA	16	75,00
3,050	SCANNER HP SCANJET G4050	INFORMÁTICA	3	429,00
3,051	RELOGIO DE PONTO HENRY	INFORMÁTICA	10	5.785,00
3,052	IMPRESSORA SAMSUNG M4020ND	INFORMÁTICA	2	627,00
3,053	MONITOR 17 AOC	INFORMÁTICA	2	117,00
3,054	MONITOR 15 AOC	INFORMÁTICA	1	58,00
3,055	MONITOR 17 PHILLIPS	INFORMÁTICA	1	69,00
3,056	MONITOR 17 DELL	INFORMÁTICA	5	328,00
3,057	MONITOR 17 SAMSUNG	INFORMÁTICA	3	197,00
3,058	MONITOR 17 LG	INFORMÁTICA	8	525,00
3,059	IMPRESSORA HP LASERJET CP 1025 COLOR	INFORMÁTICA	1	553,00
TOTAL INFORMÁTICA				32.030,00

RELATÓRIO DE BENS ARRECADADOS**DATA BASE: DEZEMBRO / 2020****VALORES EM R\$****EMPRESA: PIRES GIOVANETTI GUARDIA ENGENHARIA ARQUITETURA EIRELI****ENDEREÇO: AV. LINS DE VASCONCELOS, 1821 - CAMBUCL, SÃO PAULO - SP, CEP 01537-001**

ITEM	DESCRIÇÃO	TIPO	QTD	VALOR DE VENDA
4,001	AUTOMÓVEL VW SAVEIRO PLACA: FNF-8334	VEÍCULOS	1	25.663,00
4,002	AUTOMÓVEL CHEVROLET S10 PLACA: EQK-2076	VEÍCULOS	1	35.477,00
4,003	AUTOMÓVEL VW GOL PLACA: FFS-1554	VEÍCULOS	1	17.394,00
4,004	AUTOMÓVEL VW GOL PLACA: EZG-7728	VEÍCULOS	1	17.394,00
4,005	AUTOMÓVEL VW SAVEIRO PLACA: FZU-9006	VEÍCULOS	1	21.632,00
4,006	AUTOMÓVEL VW SAVEIRO PLACA: FTG-8758	VEÍCULOS	1	20.515,00
4,007	AUTOMÓVEL VW SAVEIRO PLACA: FXJ-2726	VEÍCULOS	1	11.499,00
4,008	AUTOMÓVEL VW GOL PLACA: QUE-8557	VEÍCULOS	1	9.749,00
4,009	AUTOMÓVEL VW SAVEIRO PLACA: FLD-8677	VEÍCULOS	1	11.499,00
TOTAL VEÍCULOS				170.822,00

RELATÓRIO DE BENS ARRECADADOS

DATA BASE: DEZEMBRO / 2020

VALORES EM R\$

EMPRESA: PIRES GIOVANETTI GUARDIA ENGENHARIA ARQUITETURA EIRELI

ENDEREÇO: AV. LINS DE VASCONCELOS, 1821 - CAMBUCL, SÃO PAULO - SP, CEP 01537-001

ITEM	DESCRIÇÃO	TIPO	QTD	VALOR DE VENDA
5,001	EXTINTOR	DIVERSOS	9	105,00
5,002	CONE	DIVERSOS	11	67,00
5,003	PÁ E ENXADA	DIVERSOS	12	104,00
5,004	ABRAÇADEIRAS	DIVERSOS	100	179,00
5,005	SUPORTE DE TV	DIVERSOS	1	18,00
5,006	EXTENSÃO ELÉTRICA DANEVA	DIVERSOS	3	12,00
5,007	FILTRO DE LINHA	DIVERSOS	2	20,00
5,008	FILTRO DE LINHA	DIVERSOS	3	31,00
5,009	FILTRO DE LINHA	DIVERSOS	2	20,00
5,010	MULTIPLICADOR 5 TOMADAS POWERCUBE	DIVERSOS	1	36,00
5,011	RADIO NEXTCOM NXT132	DIVERSOS	1	10,00
5,012	BROCA HILTI TE-XY 9/16 X 14	DIVERSOS	3	714,00
5,013	QUADRO	DIVERSOS	1	31,00
5,014	DESCANSO PARA PÉS	DIVERSOS	3	59,00
5,015	LUMINÁRIA	DIVERSOS	1	32,00
5,016	MANGUEIRA PARA CIMENTO	DIVERSOS	2	16,00
5,017	FURADOR LAMIREL	DIVERSOS	1	31,00
5,018	EXTENSÕES DIVERSAS	DIVERSOS	40	936,00
5,019	MANGUEIRAS DE AR	DIVERSOS	15	219,00
5,020	CABO DE AÇO	DIVERSOS	1	86,00
5,021	BAG	DIVERSOS	1	5,00
5,022	ENGRAXADEIRA BOZZA	DIVERSOS	1	26,00
5,023	LÂMPADA DE SINALIZAÇÃO TRAFILITE	DIVERSOS	4	77,00
5,024	LÂMPADA DE SINALIZAÇÃO TRAFILITE	DIVERSOS	3	57,00
5,025	BASTÃO SINALIZADOR	DIVERSOS	4	11,00
5,026	CARRETEL PARA EXTENSÃO	DIVERSOS	6	75,00
5,027	SUPORTE DE BORRACHA	DIVERSOS	150	219,00
5,028	POSTE	DIVERSOS	4	5,00
5,029	PLACA DE SINALIZAÇÃO PARE	DIVERSOS	5	101,00
5,030	PLACA DE SINALIZAÇÃO HOMENS TRABALHANDO	DIVERSOS	1	8,00
5,031	PLACA DE SINALIZAÇÃO PROIBIDO ULTRAPASSAR	DIVERSOS	4	53,00
5,032	PLACA DE SINALIZAÇÃO 30 KM/H	DIVERSOS	3	40,00
5,033	PLACA DE SINALIZAÇÃO 40 KM/H	DIVERSOS	4	53,00
5,034	PLACA DE SINALIZAÇÃO 60 KM/H	DIVERSOS	4	53,00
5,035	PLACA DE SINALIZAÇÃO PARE	DIVERSOS	9	120,00
5,036	PLACA DE SINALIZAÇÃO HOMENS TRABALHANDO	DIVERSOS	5	66,00
5,037	CANECA PARA PISTOLA DE PROJETA TEXTURA MARSHALLTOWN	DIVERSOS	8	94,00

RELATÓRIO DE BENS ARRECADADOS**DATA BASE: DEZEMBRO / 2020****VALORES EM R\$****EMPRESA: PIRES GIOVANETTI GUARDIA ENGENHARIA ARQUITETURA EIRELI****ENDEREÇO: AV. LINS DE VASCONCELOS, 1821 - CAMBUCL, SÃO PAULO - SP, CEP 01537-001**

ITEM	DESCRIÇÃO	TIPO	QTD	VALOR DE VENDA
5,038	DESEMPENADEIRA DE AÇO INOX	DIVERSOS	12	67,00
5,039	LÂMPADA DE LED	DIVERSOS	15	24,00
5,040	BOMBA DE TESTE HIDROSTATICO ROTHEMBERGER	DIVERSOS	1	109,00
5,041	MACA	DIVERSOS	2	120,00
5,042	CORRENTE DE PLÁSTICO PRETO/AMARELO	DIVERSOS	1	15,00
5,043	LUVA	DIVERSOS	500	2.534,00
5,044	GUILHOTINA KRAUSE	DIVERSOS	1	10,00
5,045	LAMINADORA	DIVERSOS	1	85,00
5,046	SELADOR LÍQUIDO PENETRON PENESEAL PRO	DIVERSOS	2	10.617,00
5,047	PLACA DE SINALIZAÇÃO	DIVERSOS	6	121,00
5,048	LOUSA DE VIDRO	DIVERSOS	1	25,00
5,049	LÂMPADA DE EMERGÊNCIA	DIVERSOS	2	14,00
5,050	PERFURADOR ESPIRAMATIC MANUAL LASSANE	DIVERSOS	1	172,00
5,051	FLIP CHART	DIVERSOS	1	31,00
5,052	CALCULADORA ELGIN MV4122	DIVERSOS	4	39,00
5,053	LUVA BETEL	DIVERSOS	300	1.521,00
5,054	CAIXA COM PARAFUSOS E ARRUELAS DIVERSOS TAMANHOS	DIVERSOS	25	96,00
5,055	PENEIRAS DE OBRA DE MADEIRA	DIVERSOS	16	118,00
5,056	ESCOVAS DE VASSOURAS ODIM	DIVERSOS	36	201,00
5,057	FIXAÇÃO PARA CONSTRUÇÃO CIVIL WALSYWA	DIVERSOS	21	315,00
5,058	COLETES SALVA VIDAS	DIVERSOS	7	174,00
5,059	CAIXAS DE PINOS 25MM COM ARRUELA 36mm ANCORA	DIVERSOS	30	594,00
5,060	ABRAÇADEIRAS SUPRENS	DIVERSOS	15	654,00
5,061	PACOTE COM ARRUELAS 750 HILTI X-CWS23	DIVERSOS	14	1.252,00
5,062	ESCADA DE FERRO	DIVERSOS	1	88,00
5,063	MASCARA DRAGER	DIVERSOS	20	3.279,00
5,064	ROLO DE ESPUMA 15CM PINCÉIS COMPEL	DIVERSOS	15	165,00
5,065	CAIXAS DE FERRAMENTAS	DIVERSOS	2	37,00
5,066	CAPACETES DE OBRA	DIVERSOS	31	119,00
5,067	PARES DE BOTAS DE BORRACHA	DIVERSOS	20	235,00
5,068	ROLOS DE PAPEL DIVERSOS TAMANHOS	DIVERSOS	7	165,00
5,069	EXTINTORES	DIVERSOS	8	437,00
5,070	CONES DE SINALIZAÇÃO	DIVERSOS	9	98,00
5,071	PROTETOR AURICULAR	DIVERSOS	25	417,00
5,072	TRITURADOR DE PAPEL SECRETA SEC15C	DIVERSOS	1	325,00
5,073	COFRE MECÂNICO BERNARDINI	DIVERSOS	1	360,00
5,074	ESCADA DE MADEIRA	DIVERSOS	1	39,00

RELATÓRIO DE BENS ARRECADADOS**DATA BASE: DEZEMBRO / 2020****VALORES EM R\$****EMPRESA: PIRES GIOVANETTI GUARDIA ENGENHARIA ARQUITETURA EIRELI****ENDEREÇO: AV. LINS DE VASCONCELOS, 1821 - CAMBUCL, SÃO PAULO - SP, CEP 01537-001**

ITEM	DESCRIÇÃO	TIPO	QTD	VALOR DE VENDA
5,075	MANGUEIRA DE AR COMPRIMIDO	DIVERSOS	3	115,00
5,076	LIXA DE FITA NORTON	DIVERSOS	18	1.769,00
5,077	BATERIA ULTRA 6 VOLTS RONTEK ULTRA 4R25EX	DIVERSOS	8	144,00
5,078	BATERIA 6 VOLTS RAYOVAC BATERIA941	DIVERSOS	5	96,00
5,079	SUPORTE PARA SERRA DIVERSOS TAMANHOS	DIVERSOS	49	814,00
5,080	RELOGIO DIGITAL	DIVERSOS	1	56,00
5,081	CESTO DE LIXO	DIVERSOS	18	82,00
TOTAL DIVERSOS				31.537,00
TOTAL GERAL				406.944,00

DOCUMENTAÇÃO FOTOGRÁFICA



ITEM 1,001 - VISTA DO TRANSFORMADOR COMTRAL



ITEM 1,001 - VISTA DA PLACA DE IDENTIFICAÇÃO DO TRANSFORMADOR COMTRAL



ITEM 1,002 - VISTA DO EXAUSTOR



ITEM 1,002 - VISTA DO EXAUSTOR



ITEM 1,003 - VISTA DA LAVADORA KARCHER HD/25



ITEM 1,004 - VISTA DO SUPORTE MISTURADOR CONTINUO BETOMAQ



ITEM 1,005 - VISTA DO CARRINHO DESENROLADOR DE FITA DE ARQUEAR



ITEM 1,006 - VISTA DO PULVERIZADOR KAWASHIMA



ITEM 1,006 - VISTA DO PULVERIZADOR KAWASHIMA



ITEM 1,007 - VISTA DO CARRINHO KOMP



ITEM 1,008 - VISTA DA BOMBA WIWA MC I700



ITEM 1,008 - VISTA DA PLACA DE IDENTIFICAÇÃO DA BOMBA WIWA MC I700



ITEM 1,009 - VISTA DO EXAUSTOR



ITEM 1,010 - VISTA DO QUADRO DE LUZ MABITEC



ITEM 1,011 - VISTA DO QUADRO DE LUZ



ITEM 1,012 - VISTA DA BOMBA KARCHER



ITEM 1,013 - VISTA DO MARTELETE HILTI TE 50



ITEM 1,013 - VISTA DO MARTELETE HILTI TE 50



ITEM 1,014 - VISTA DO COMPRESSOR VONDER PEV



ITEM 1,014 - VISTA DO COMPRESSOR VONDER PEV



ITEM 1,015 - VISTA DO MOTOR VIBRADOR BRAMEX



ITEM 1,016 - VISTA DO ASPIRADOR PÓ E ÁGUA WAP GT PROFI



ITEM 1,017 - VISTA DO TRANSFORMADOR ELETRICO 440 P/ 220 VOLTS



ITEM 1,018 - VISTA DO MISTURADOR DE TINTA



ITEM 1,019 - VISTA DO MISTURADOR DE TINTA FORTEMAC



ITEM 1,020 - VISTA DO MISTURADOR DE TINTA COLLOMIX XO 33DUO



ITEM 1,021 - VISTA DO MISTURADOR DE TINTA



ITEM 1,022 - VISTA DA BALANÇA BALMAK BK-50

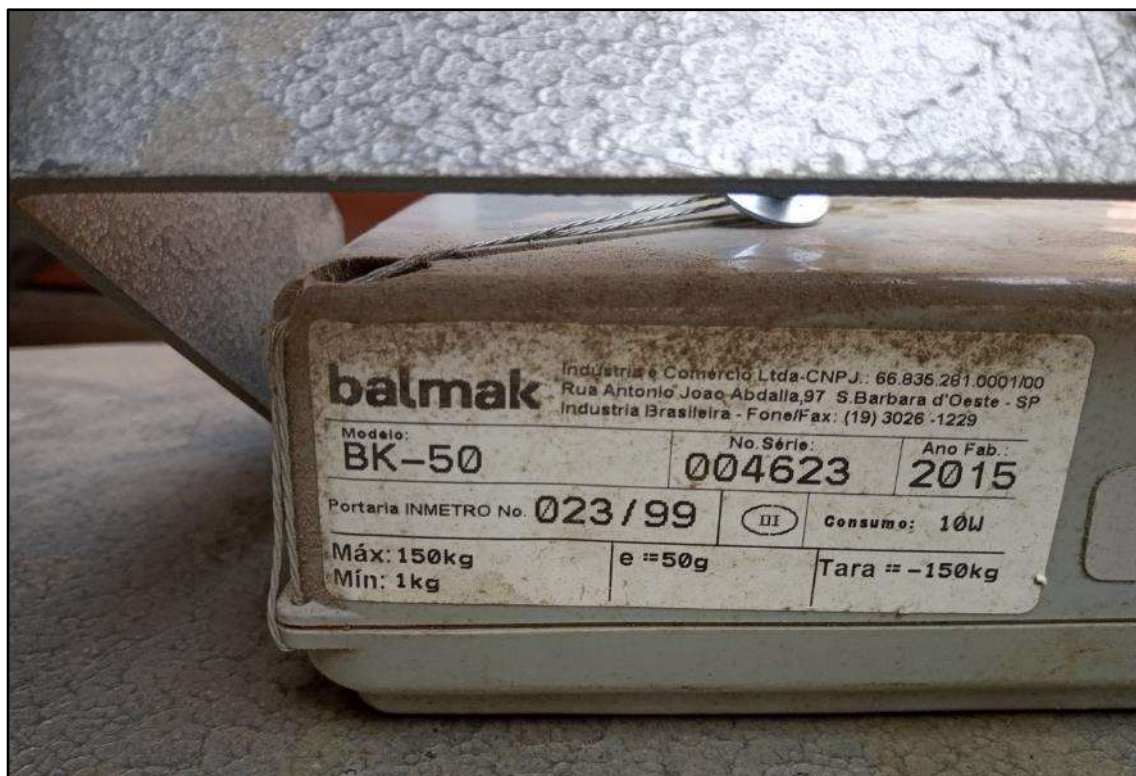

ITEM 1,022 - VISTA DA PLACA DE IDENTIFICAÇÃO DA BALANÇA BALMAK BK-50



ITEM 1,023 - VISTA DO EMPILHADERA MANUAL PALETRANS LM1016



ITEM 1,023 - VISTA DO EMPILHADEIRA MANUAL PALETRANS LM1016



ITEM 1,024 - VISTA DO COMPRESSOR 175 PSI PRESSURE ONIX PRESS

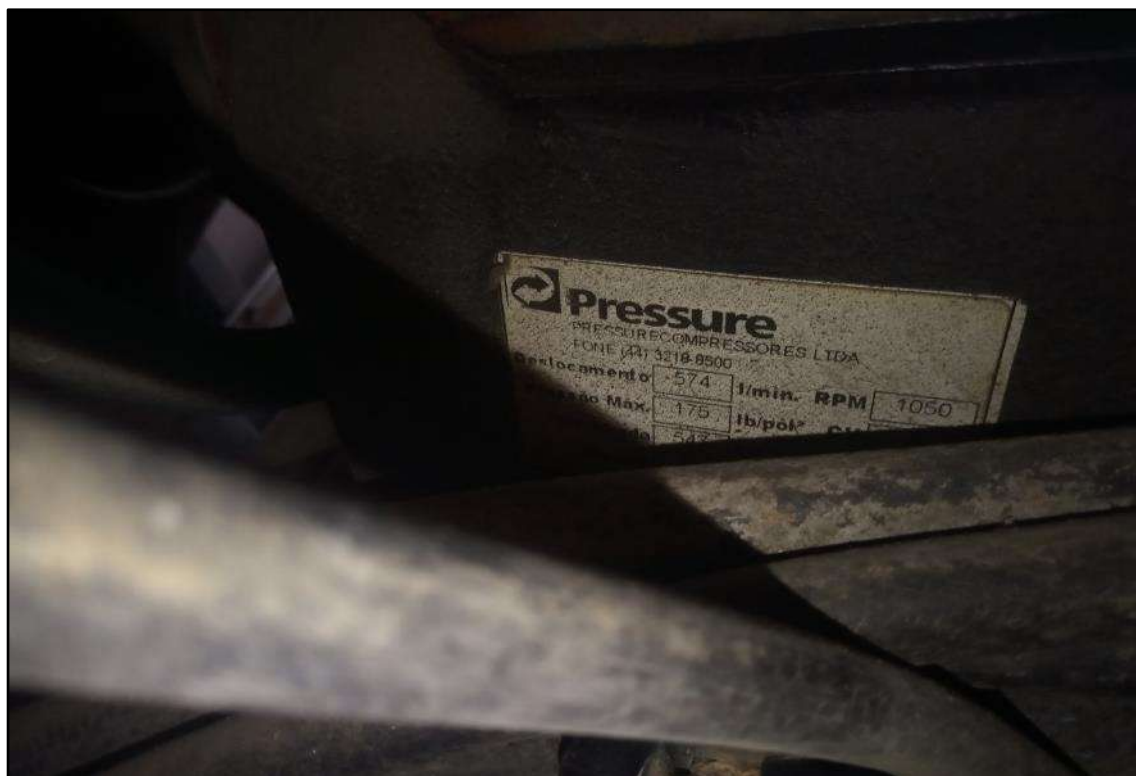

**ITEM 1,024 - VISTA DA PLACA DE IDENTIFICAÇÃO DO COMPRESSOR 175 PSI
PRESSURE ONIX PRESS**



ITEM 1,025 - VISTA DO ANDAIME



ITEM 1,025 - VISTA DO ANDAIME



ITEM 1,026 - VISTA DO EXAUSTOR INDUSTRIAL



ITEM 1,026 - VISTA DO EXAUSTOR INDUSTRIAL



ITEM 1,027 - VISTA DA BETONEIRA 400L HORBACH



**ITEM 1,027 - VISTA DA PLACA DE IDENTIFICAÇÃO DA BETONEIRA 400L
HORNBACH**



ITEM 1,028 - VISTA DAS BROCAS GRANDES

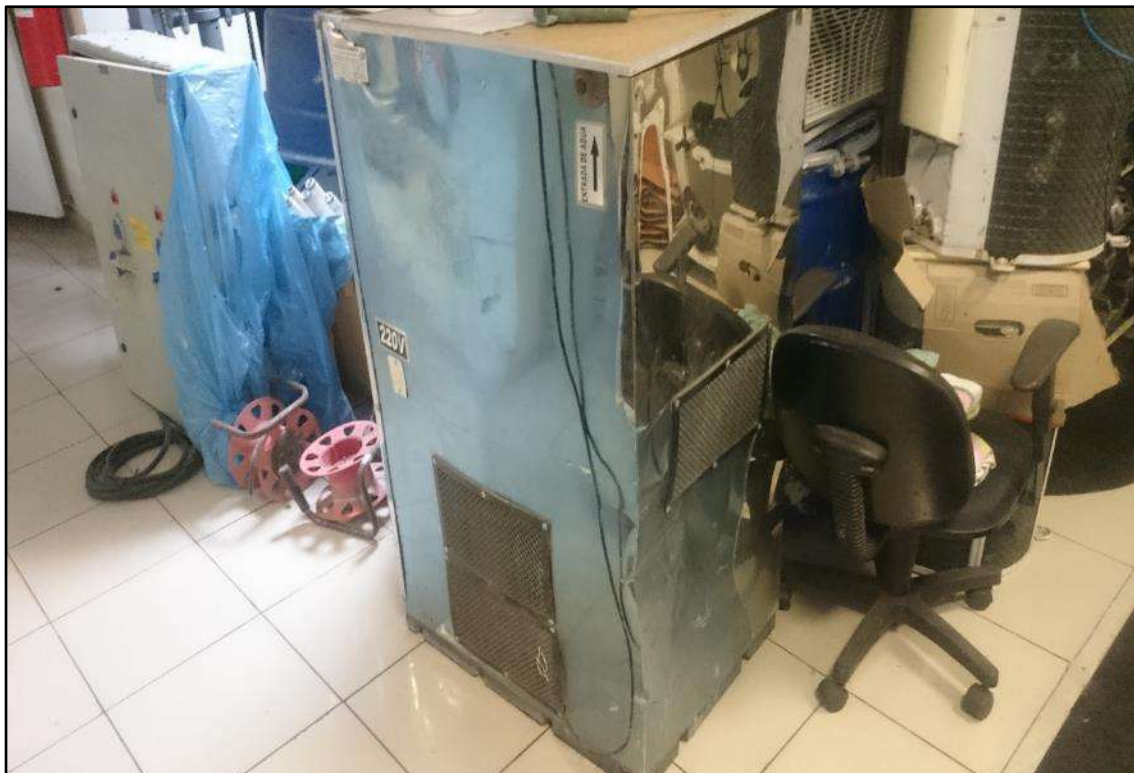

ITEM 1,029 - VISTA DO RESFRIADOR DE AGUA J.C



ITEM 1,030 - VISTA DO ASPIRADOR DE PÓ HILTI



ITEM 1,030 - VISTA DO ASPIRADOR DE PÓ HILTI



ITEM 1,031 - VISTA DA BOMBA AIRLESS -UMA DELAS DESMONTADA ULTRA



ITEM 1,032 - VISTA DO EXAUSTOR

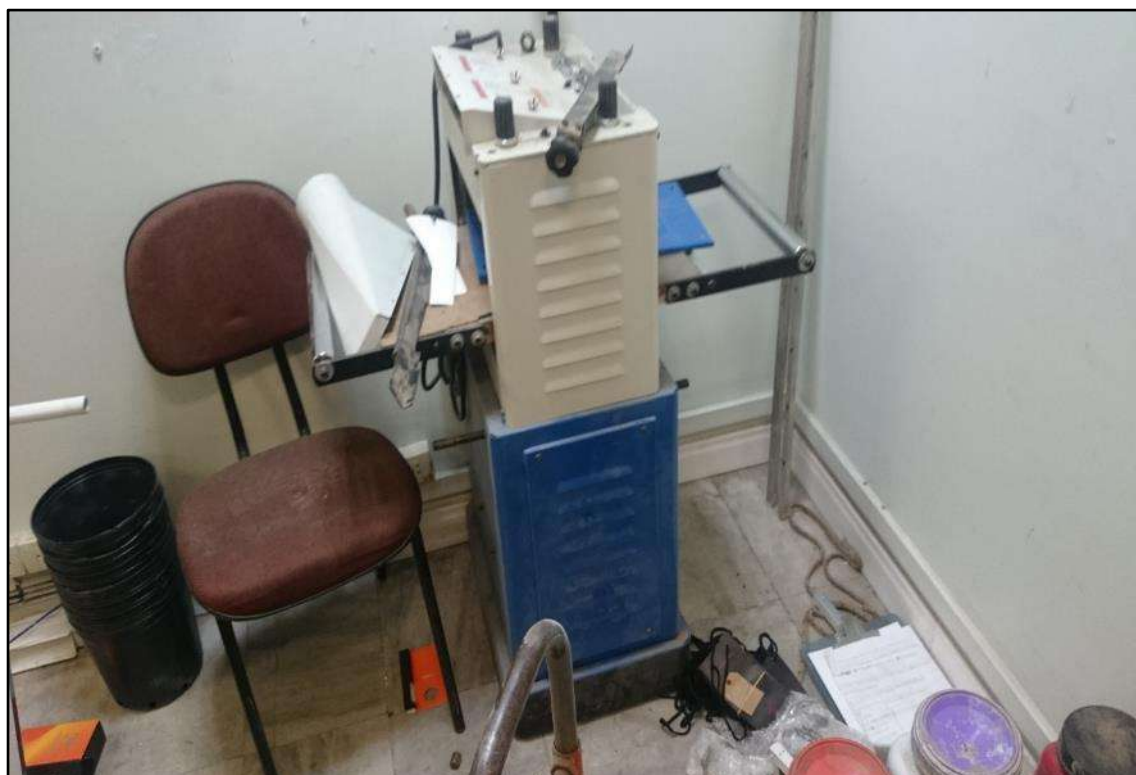

ITEM 1,033 - VISTA DA DESENGROSSADEIRA MARCENARIA MARKSIWA



ITEM 1,033 - VISTA DA DESENGROSSADEIRA MARCENARIA MARKSIWA

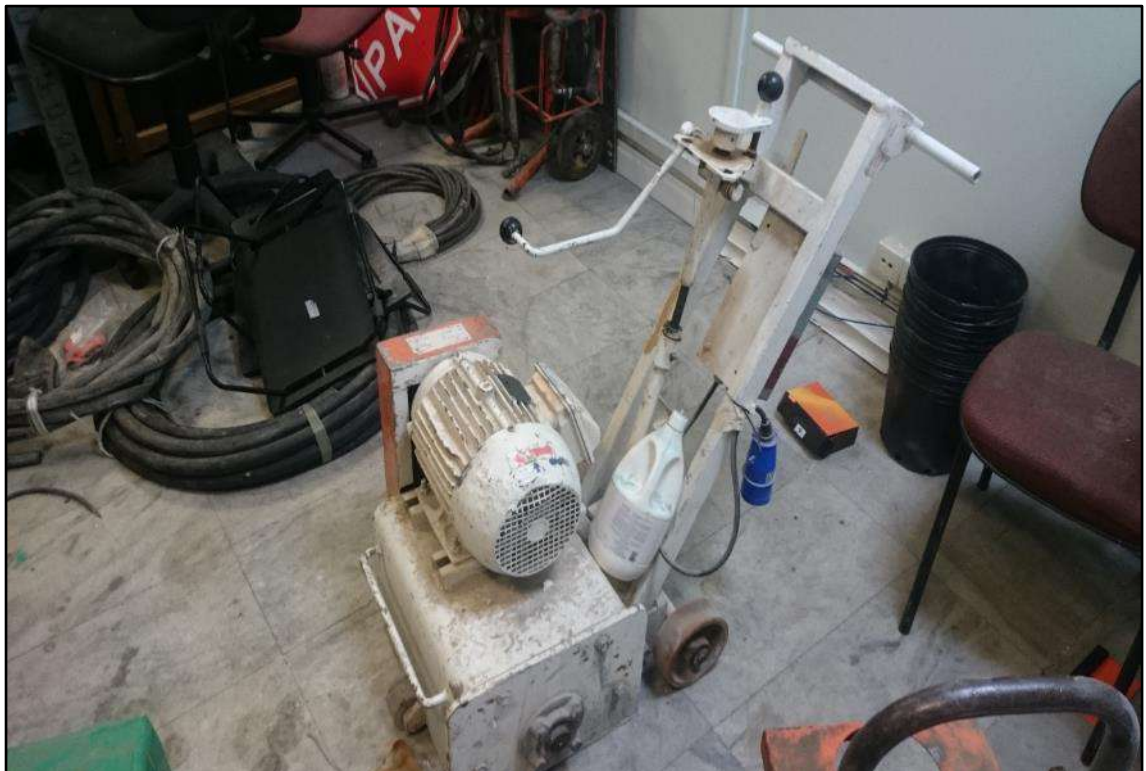

ITEM 1,034 - VISTA DA FRESA DE PISO BETOMAQ F30



ITEM 1,035 - VISTA DO INSUFLADOR DE AR SEM MARCA



ITEM 1,035 - VISTA DO INSUFLADOR DE AR SEM MARCA



ITEM 1,036 - VISTA DA LAVADORA KARCHER HD585



ITEM 1,036 - VISTA DA LAVADORA KARCHER HD585



ITEM 1,037 - VISTA DO TRANSFORMADOR



ITEM 1,038 - VISTA DO TRANSFORMADOR



ITEM 1,039 - VISTA DA MORSA MODULAR



ITEM 1,040 - VISTA DO ESMERIL DUPLO REBOLO MAKITA GB602W



ITEM 2,001 - VISTA DO AR CONDICIONADO LG INVERTER



ITEM 2,002 - VISTA DO ARQUIVO DE AÇO 4 GAVETAS



ITEM 2,003 - VISTA DO BEBEDOURO INOX 3 TORNEIRAS MOR



ITEM 2,004 - VISTA DO PORTA PALETE



ITEM 2,005 - VISTA DO AR CONDICIONADO 22000BTU CARRIER

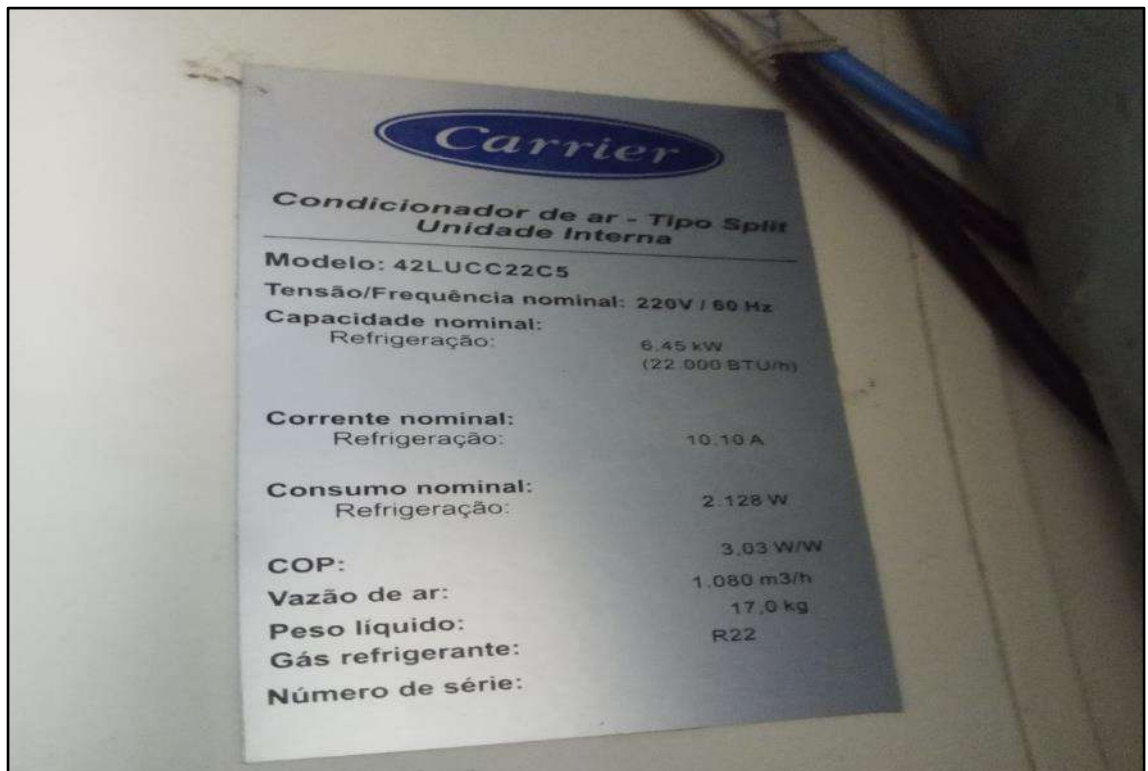

ITEM 2,005 - VISTA DO AR CONDICIONADO 22000BTU CARRIER



ITEM 2,006 - VISTA DO AR CONDICIONADO 22000BTU CARRIER

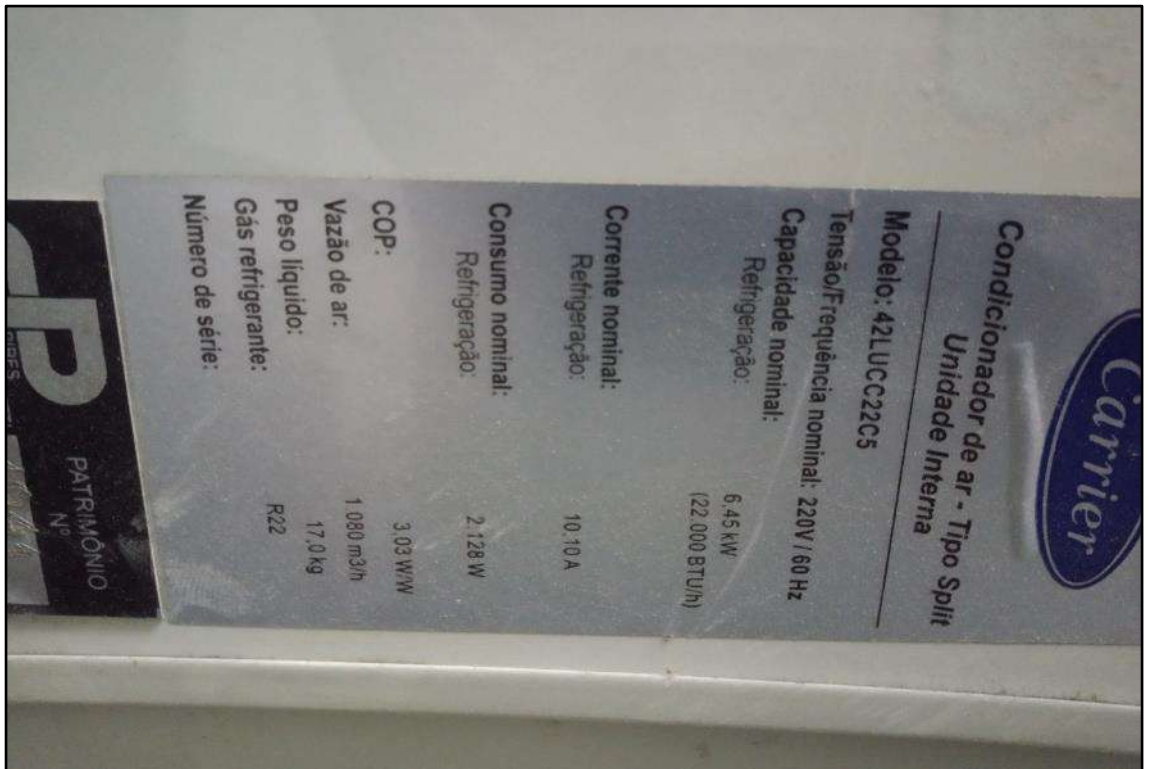

ITEM 2,006 - VISTA DO AR CONDICIONADO 22000BTU CARRIER



ITEM 2,007 - VISTA DO VENTILADOR DE COLUNA



ITEM 2,008 - VISTA DA CADEIRA ESTOFADA SEM BRAÇO



ITEM 2,009 - VISTA DO PORTA PALETE



ITEM 2,010 - VISTA DO VENTILADOR DE PAREDE



ITEM 2,011 - VISTA DO PORTA PALETE



ITEM 2,012 - VISTA DO PORTA PALETE

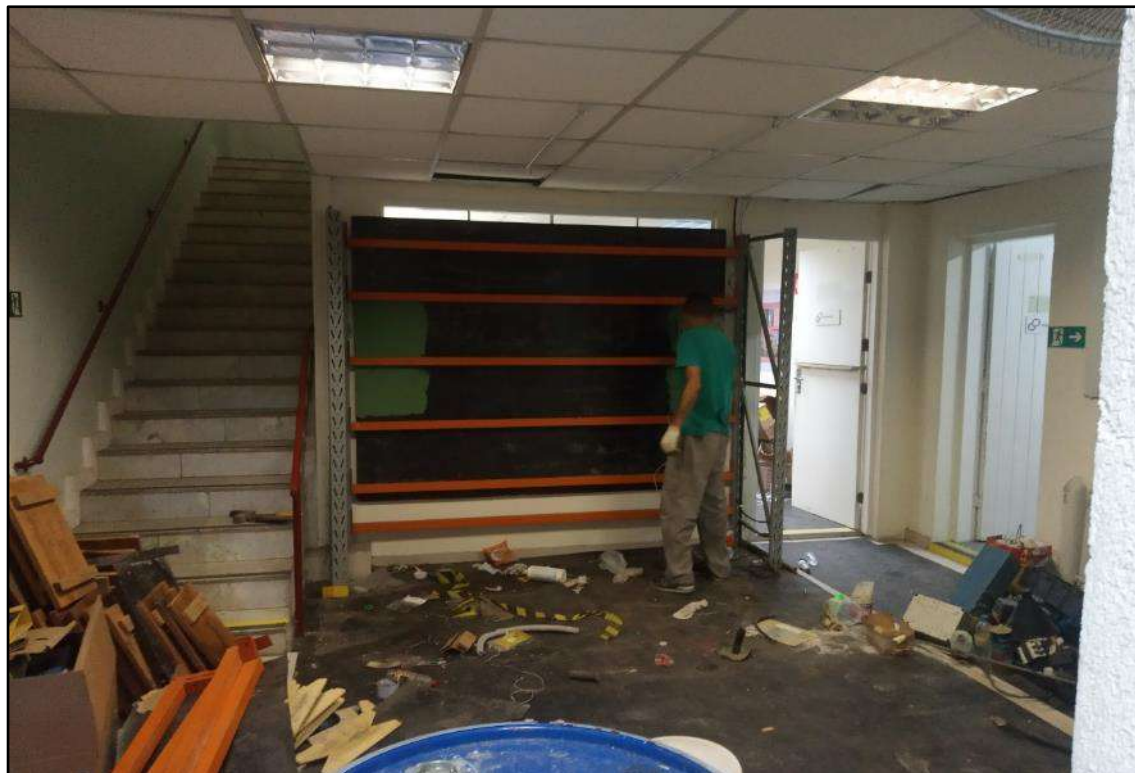

ITEM 2,013 - VISTA DO PORTA PALETE



ITEM 2,014 - VISTA DA IMPRESSORA ELGIN L42



ITEM 2,015 - VISTA DO AR CONDICIONADO GREE

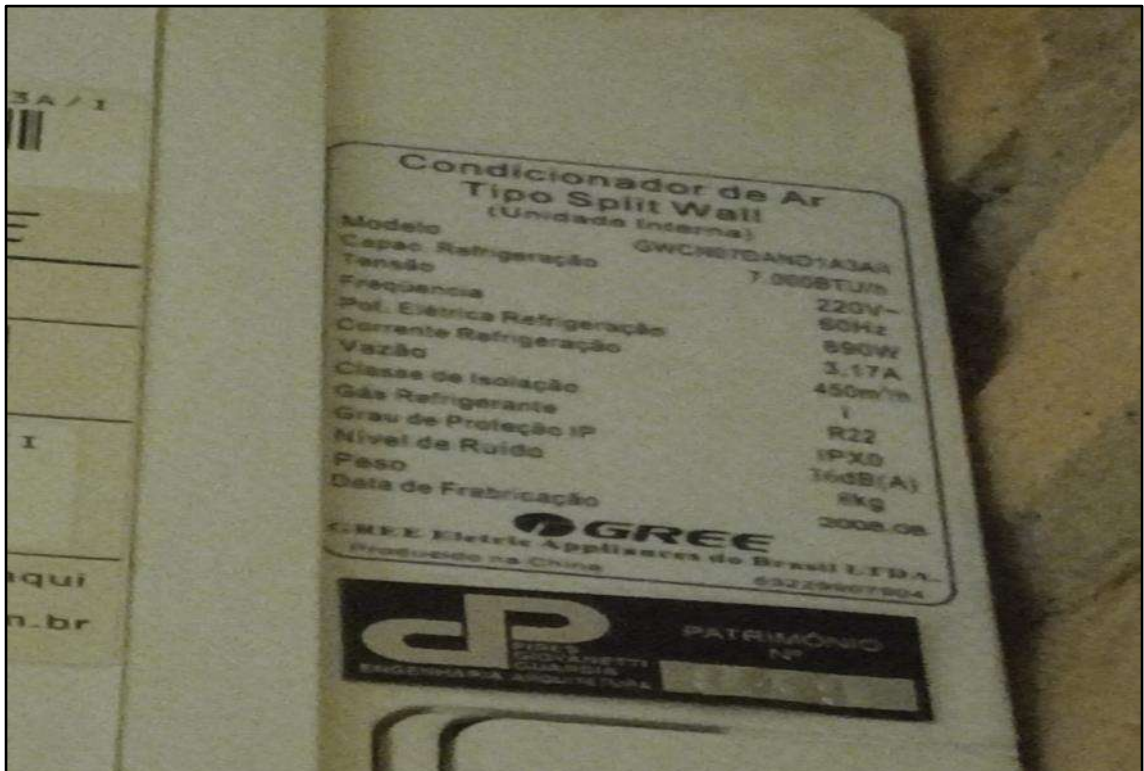

ITEM 2,015 - VISTA DO AR CONDICIONADO GREE



ITEM 2,016 - VISTA DO AR CONDICIONADO GREE

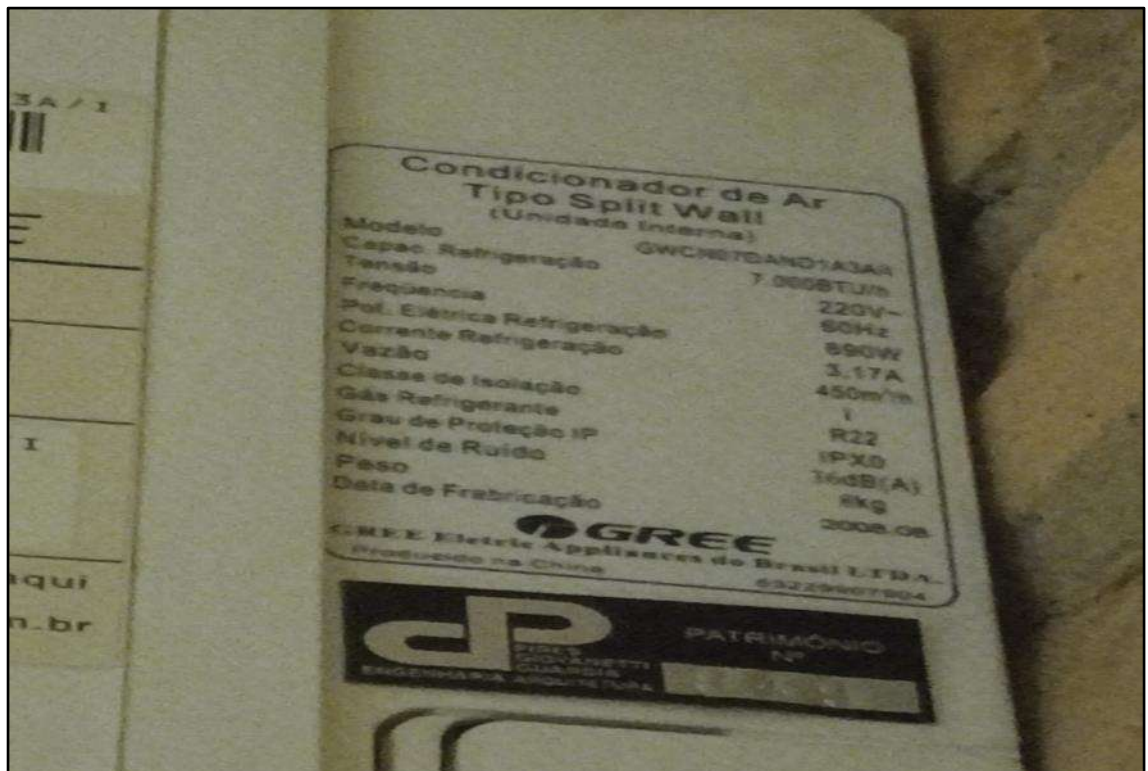

ITEM 2,016 - VISTA DO AR CONDICIONADO GREE



ITEM 2,017 - VISTA DO AR CONDICIONADO GREE

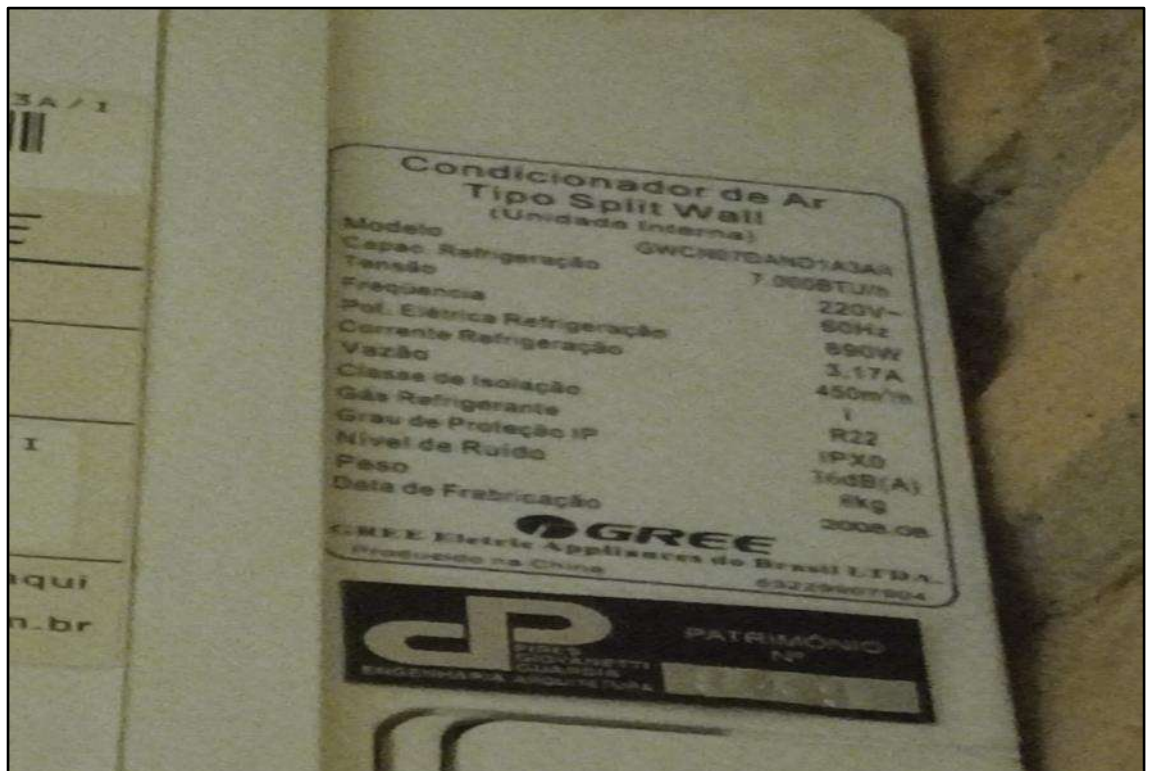

ITEM 2,017 - VISTA DO AR CONDICIONADO GREE



ITEM 2,018 - VISTA DO AR CONDICIONADO CONSUL



ITEM 2,019 - VISTA DO AR CONDICIONADO GREE

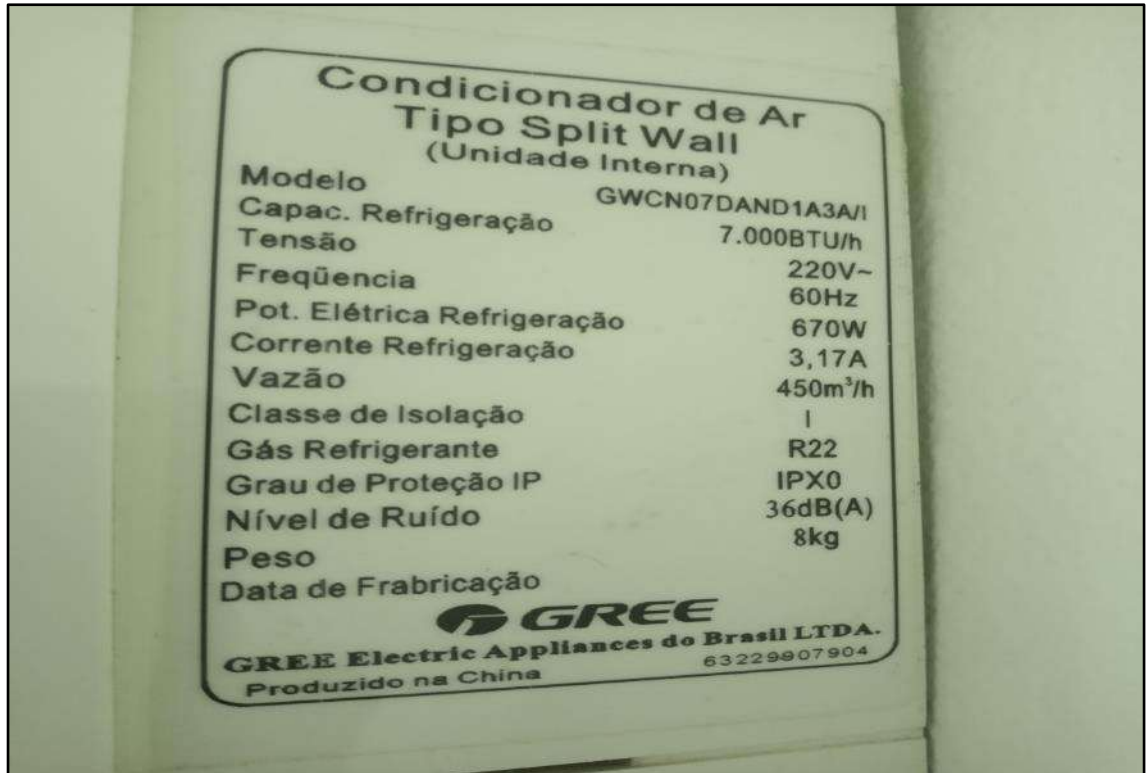

ITEM 2,019 - VISTA DO AR CONDICIONADO GREE



ITEM 2,020 - VISTA DO AR CONDICIONADO HITACHI

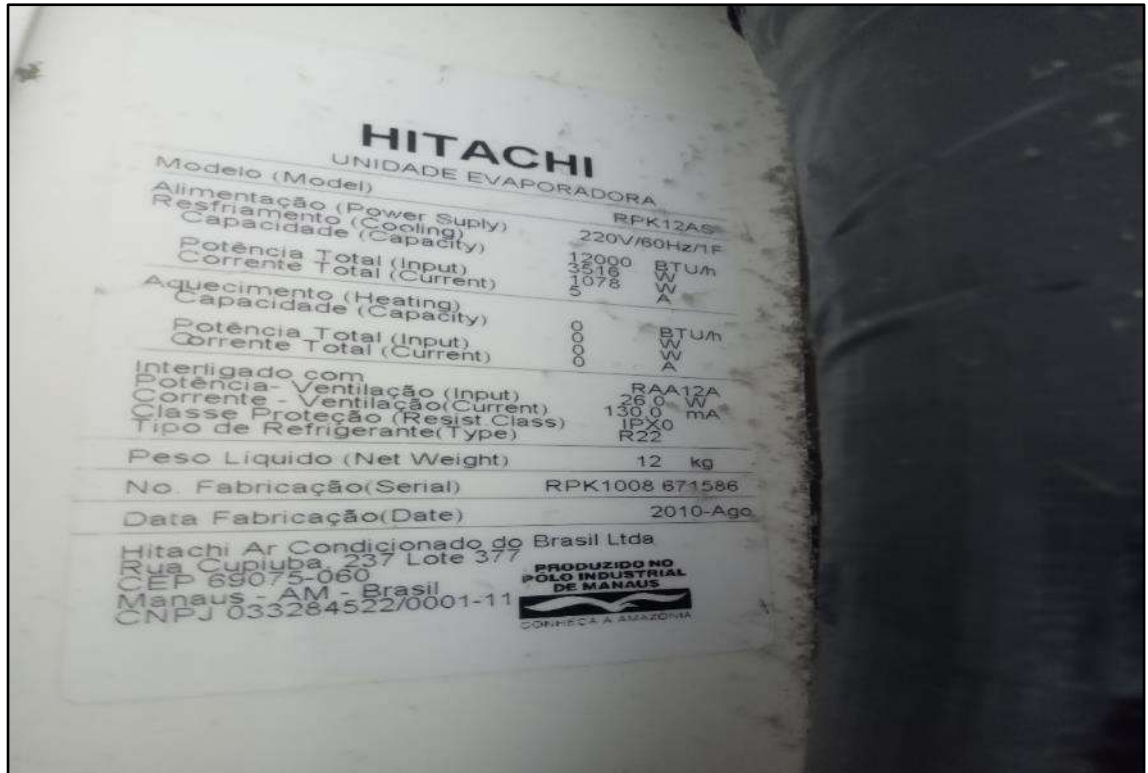

ITEM 2,020 - VISTA DO AR CONDICIONADO HITACHI



ITEM 2,021 - VISTA DO AR CONDICIONADO CARRIER

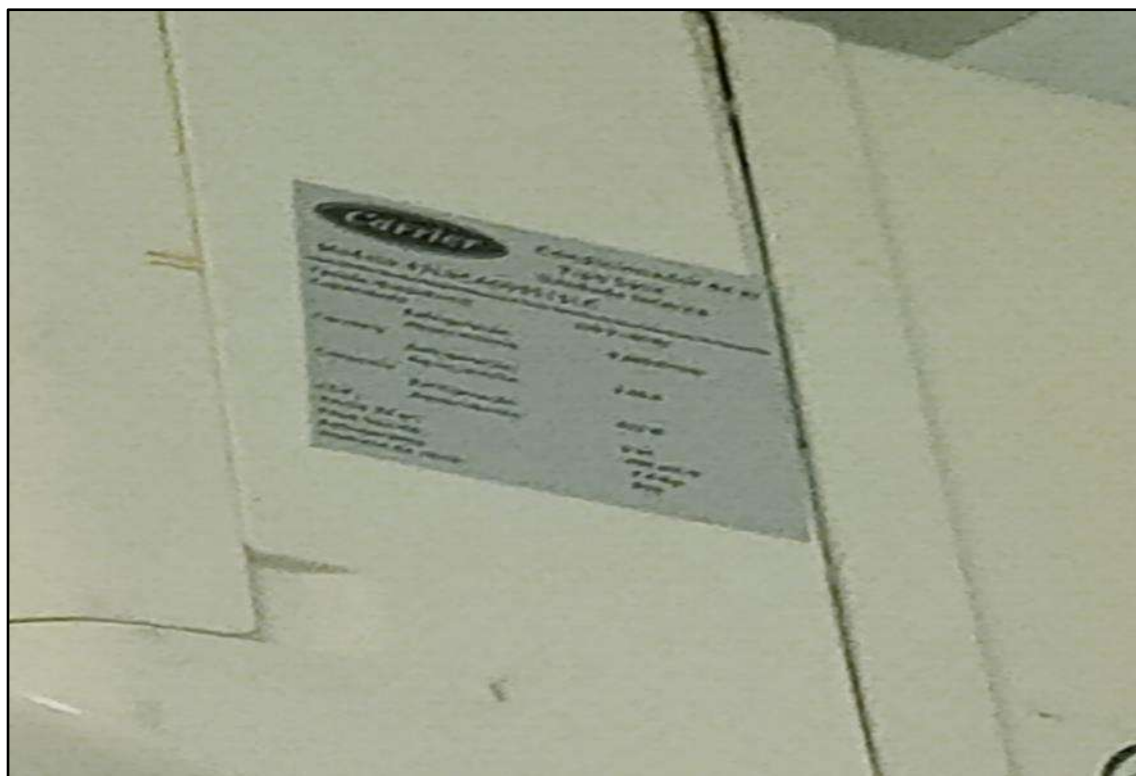

ITEM 2,021 - VISTA DO AR CONDICIONADO CARRIER



ITEM 2,022 - VISTA DO AR CONDICIONADO GREE

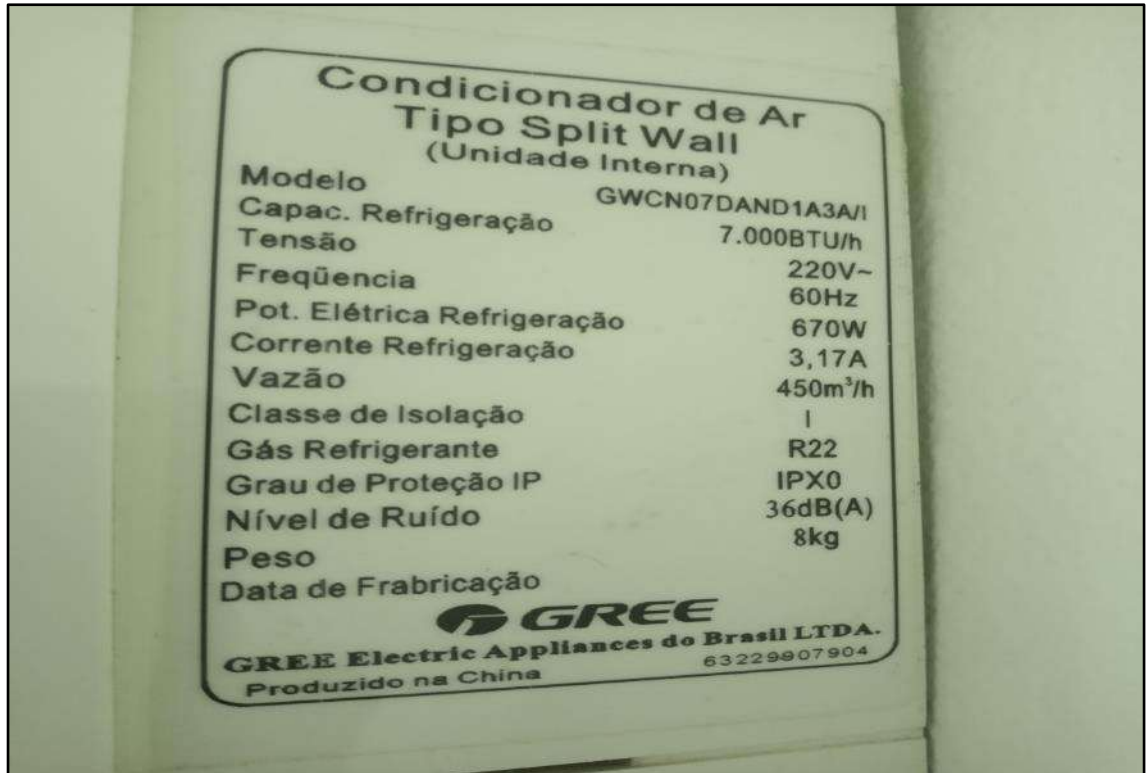

ITEM 2,022 - VISTA DO AR CONDICIONADO GREE



ITEM 2,023 - VISTA DO AR CONDICIONADO PHILCO



ITEM 2,023 - VISTA DO AR CONDICIONADO PHILCO



ITEM 2,024 - VISTA DO AR CONDICIONADO LG INVERTER

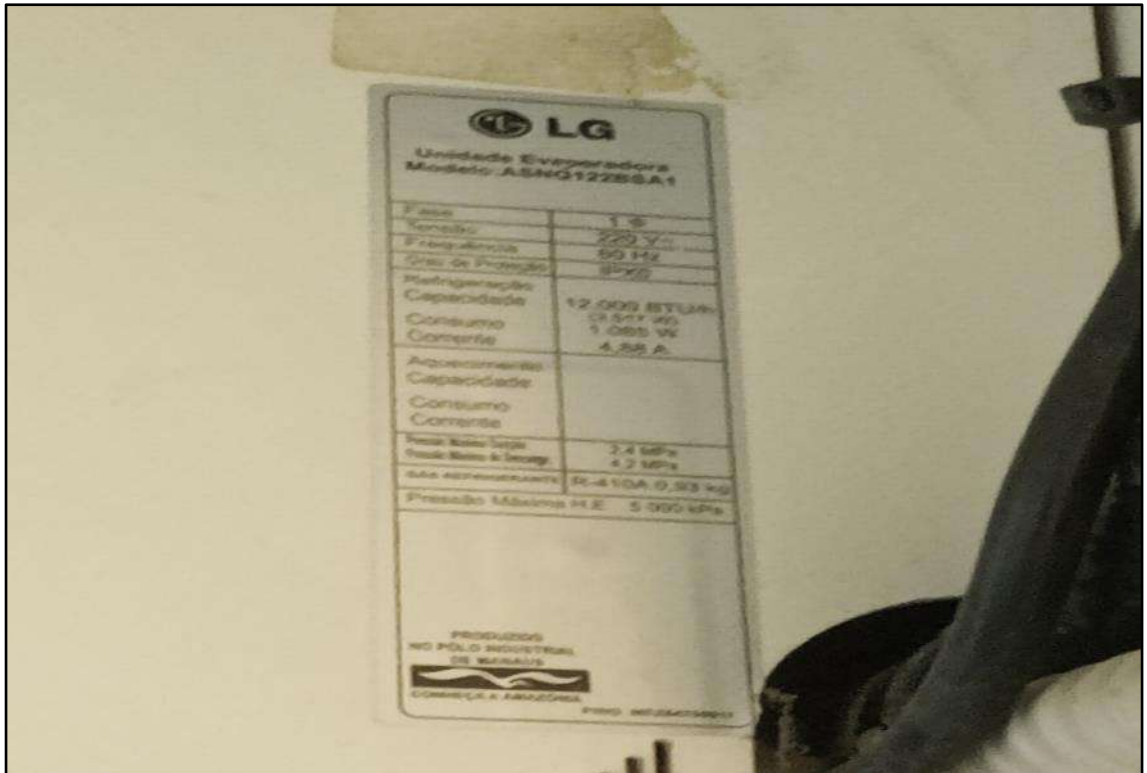

ITEM 2,024 - VISTA DA PLACA DE IDENTIFICAÇÃO DO AR CONDICIONADO LG INVERTER



ITEM 2,025 - VISTA DO AR CONDICIONADO GREE



ITEM 2,025 - VISTA DO AR CONDICIONADO GREE



ITEM 2,026 - VISTA DO AR CONDICIONADO LG INVERTER

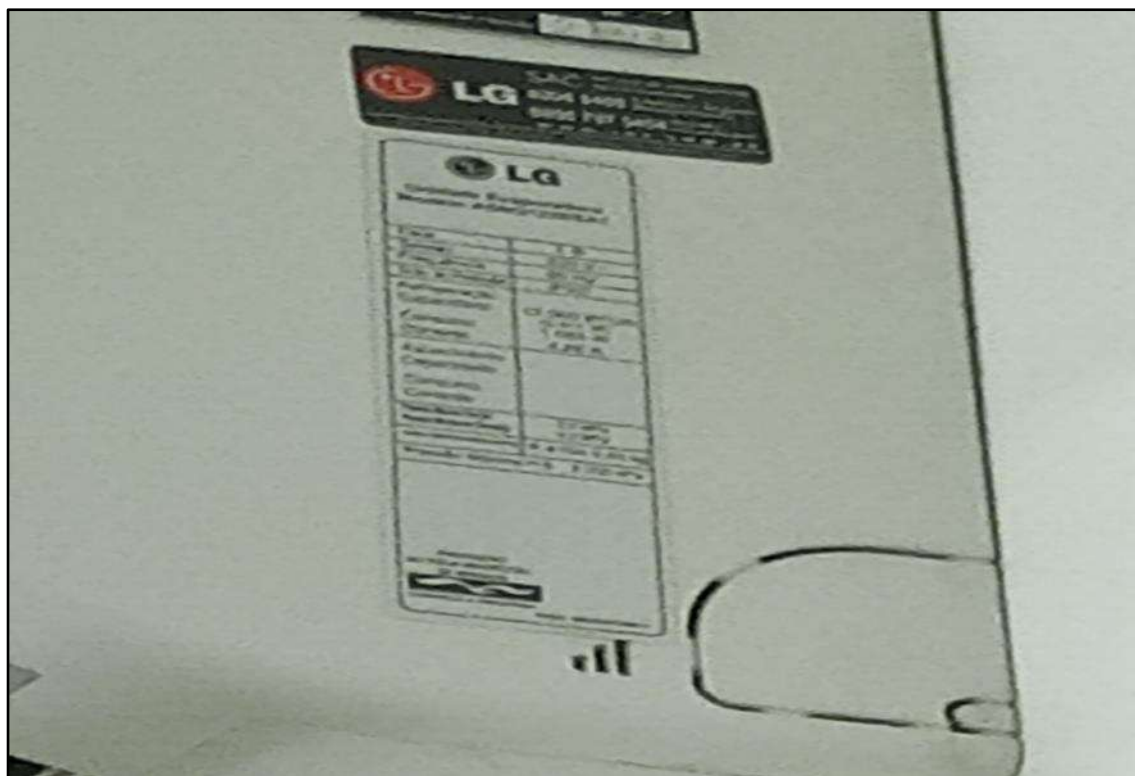

ITEM 2,026 - VISTA DO AR CONDICIONADO LG INVERTER



ITEM 2,027 - VISTA DO AR CONDICIONADO LG INVERTER

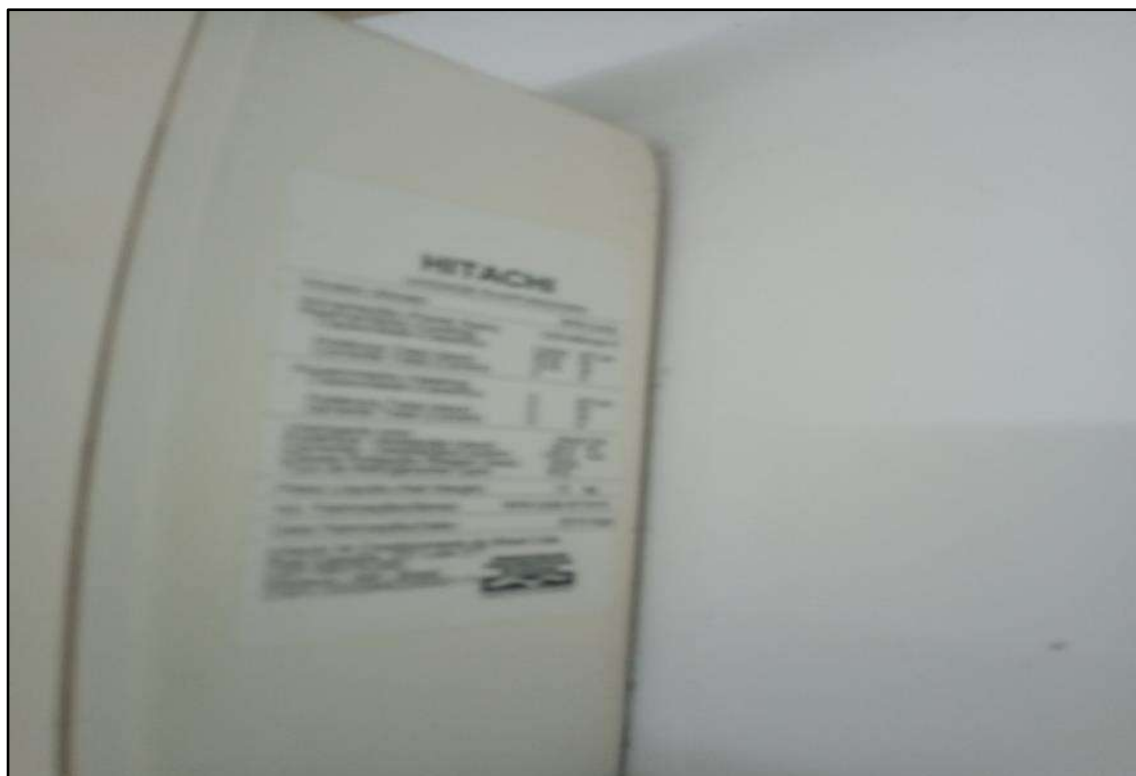

ITEM 2,028 - VISTA DO AR CONDICIONADO HITACHI



ITEM 2,029 - VISTA DO AR CONDICIONADO LG INVERTER

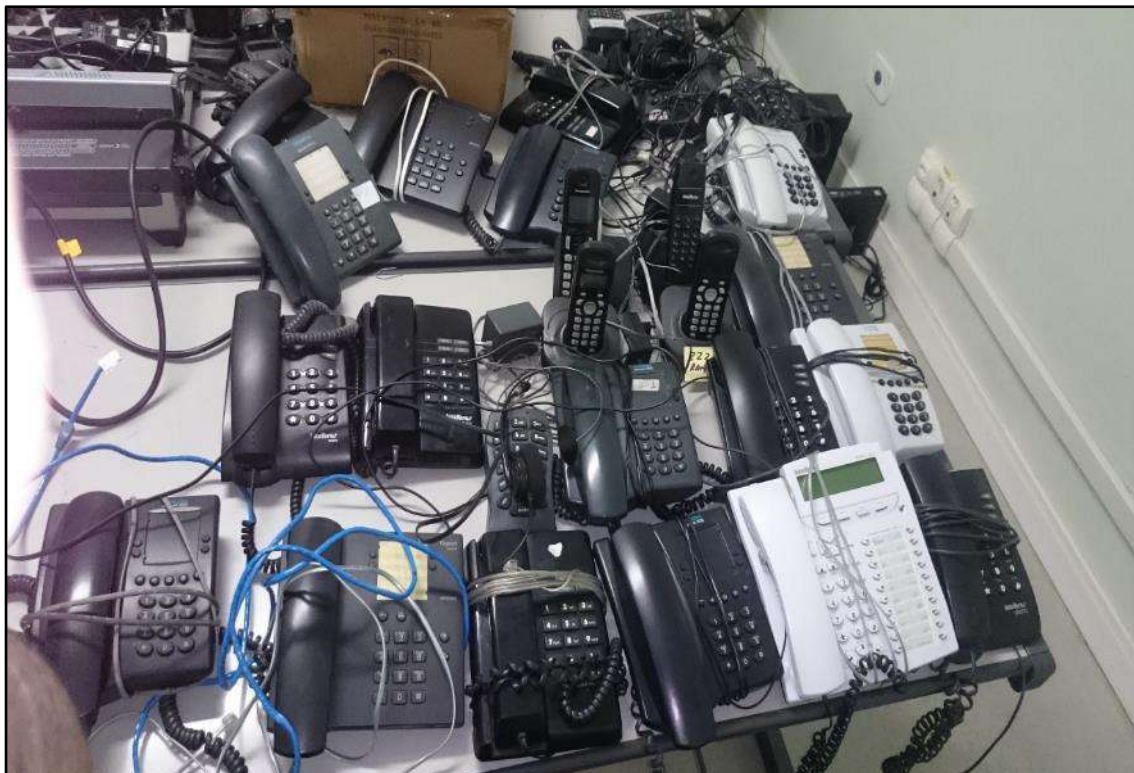

ITEM 2,030 - VISTA DOS TELEFONES DIVERSOS TIPOS P DIVERSAS



ITEM 2,031 - VISTA DO APOIO PARA MONITOR MULTILASER



ITEM 2,031 - VISTA DO APOIO PARA MONITOR MULTILASER



ITEM 2,032 - VISTA DO APOIO PARA PÉS



ITEM 2,032 - VISTA DO APOIO PARA PÉS

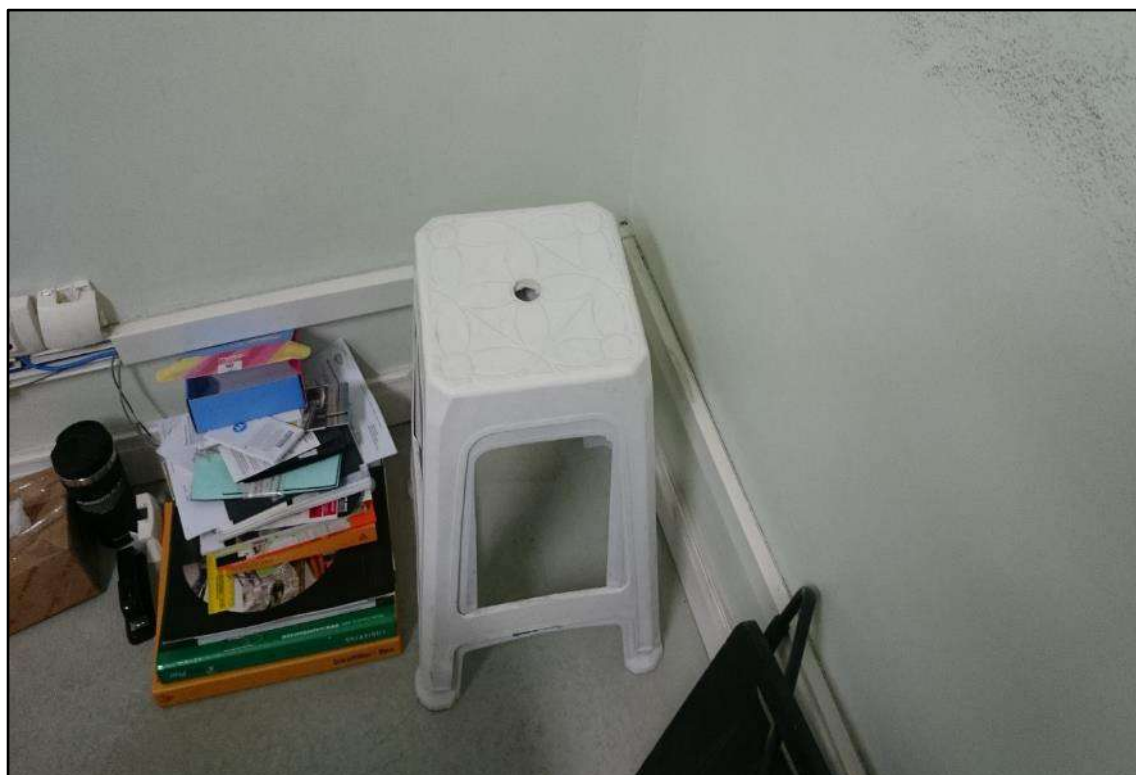

ITEM 2,033 - VISTA DA BANQUETA DE PLÁSTICO



ITEM 2,034 - VISTA DA PRATELEIRA DE AÇO 8 PRATELEIRAS



ITEM 2,035 - VISTA DA PRATELEIRA DE AÇO 6 PRATELEIRAS



ITEM 2,035 - VISTA DA PRATELEIRA DE AÇO 6 PRATELEIRAS



ITEM 2,036 - VISTA DO ARMÁRIO DE VERTIARIO 12 PORTAS



ITEM 2,037 - VISTA DA PRATELEIRA DE AÇO 10 DIVISORIAS



ITEM 2,038 - VISTA DO GAVETEIRO DE PLASTICO 6 GAVETAS



ITEM 2,039 - VISTA DO MICROONDAS PANASONIC PICCOLO



ITEM 2,040 - VISTA DA PRATELEIRA DE AÇO 5 DIVISORIAS



ITEM 2,041 - VISTA DO BEBEDOUROS DE INOX KARINA



ITEM 2,042 - VISTA DO DESUMIDIFICADOR DE AR DESIDRAT PLUS I



ITEM 2,043 - VISTA DO PORTA PALETES 4 DIVISORIAS



ITEM 2,044 - VISTA DO PORTA PALETES 3 DIVISORIAS



ITEM 2,045 - VISTA DO TANQUINHO LATINA LA551

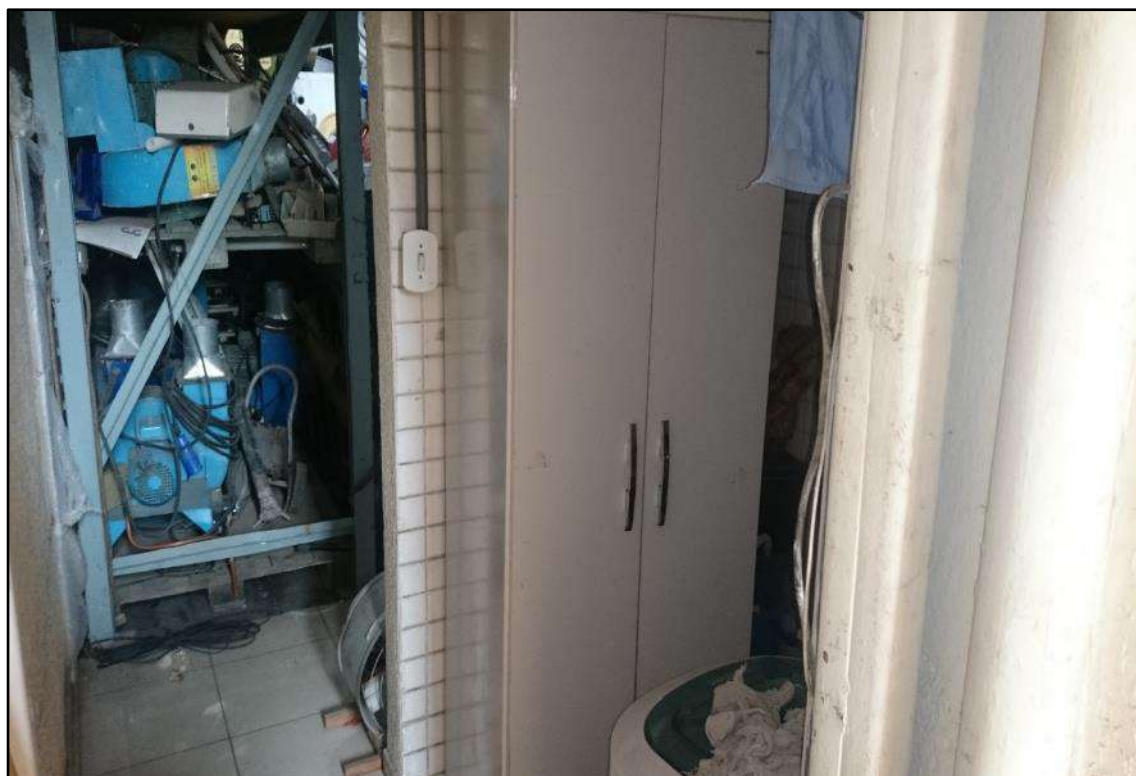

ITEM 2,046 - VISTA DO ARMÁRIO 2 PORTAS

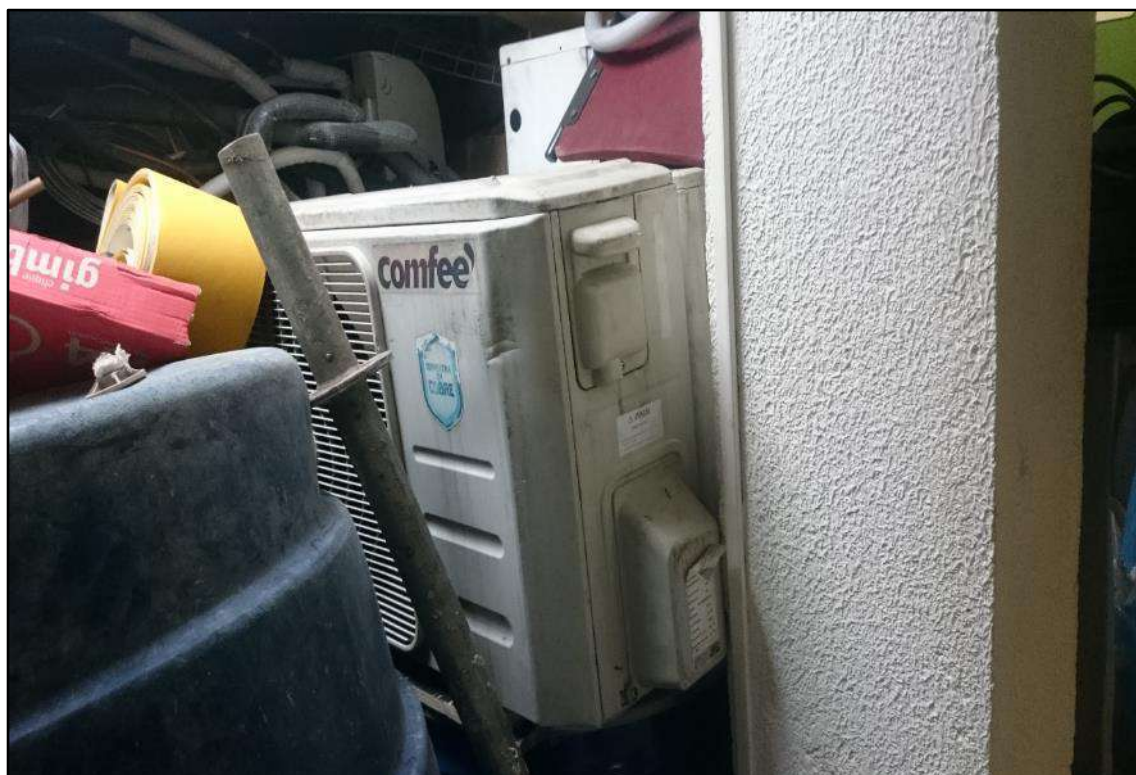

ITEM 2,047 - VISTA DO AR CONDICIONADO DESMONTADO DIVERSAS MARCAS

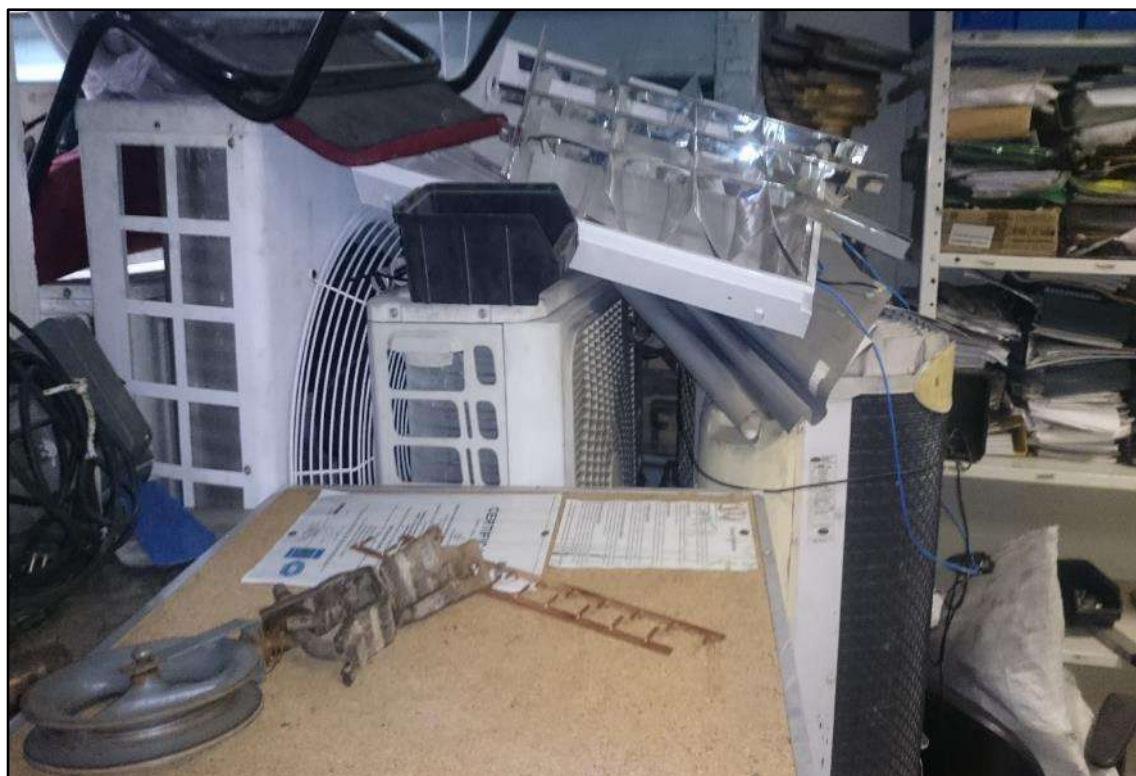

ITEM 2,047 - VISTA DO AR CONDICIONADO DESMONTADO DIVERSAS MARCAS



ITEM 2,048 - VISTA DA CAMA DE MADEIRA



ITEM 2,049 - VISTA DA LUMINÁRIA BRANCA COM 2 LUZES



ITEM 2,050 - VISTA DA LUMINÁRIA BRANCA COM 4 LUZES



ITEM 2,051 - VISTA DO ARMÁRIO COM CONECTORES DIVERSOS



ITEM 2,052 - VISTA DA TV 42 LG



ITEM 2,054 - VISTA DO ARMÁRIO BAIXO 2 PORTAS



ITEM 2,055 - VISTA DA TV 36 TOSHIBA



ITEM 2,056 - VISTA DO BALCAO DE SECRETÁRIA



ITEM 2,056 - VISTA DO BALCAO DE SECRETÁRIA



ITEM 2,056 - VISTA DO BALCAO DE SECRETÁRIA



ITEM 2,057 - VISTA DA LONGARINA 3 LUGARES



ITEM 2,057 - VISTA DA LONGARINA 3 LUGARES



ITEM 2,058 - VISTA DA LONGARINA 2 LUGARES



ITEM 2,060 - VISTA DO MESA COM 6 CADEIRAS



ITEM 2,061 - VISTA DA MESA DE COZINHA PEQUENA



ITEM 2,062 - VISTA DO REFRIGERADOR CONSUL



ITEM 2,064 - VISTA DO FOGÃO DAKO CLASSE



ITEM 2,066 - VISTA DO MICROONDAS ELECTROLUX



ITEM 2,071 - VISTA DA IMPRESSORA RICOH MP 305



ITEM 2,072 - VISTA DA MESA DE REUNIÃO PRETA



ITEM 2,075 - VISTA DA TV 42 PHILLIPS



ITEM 3,001 - VISTA DA IMPRESSORA HP LASERJET P1102



ITEM 3,002 - VISTA DO MOUSE

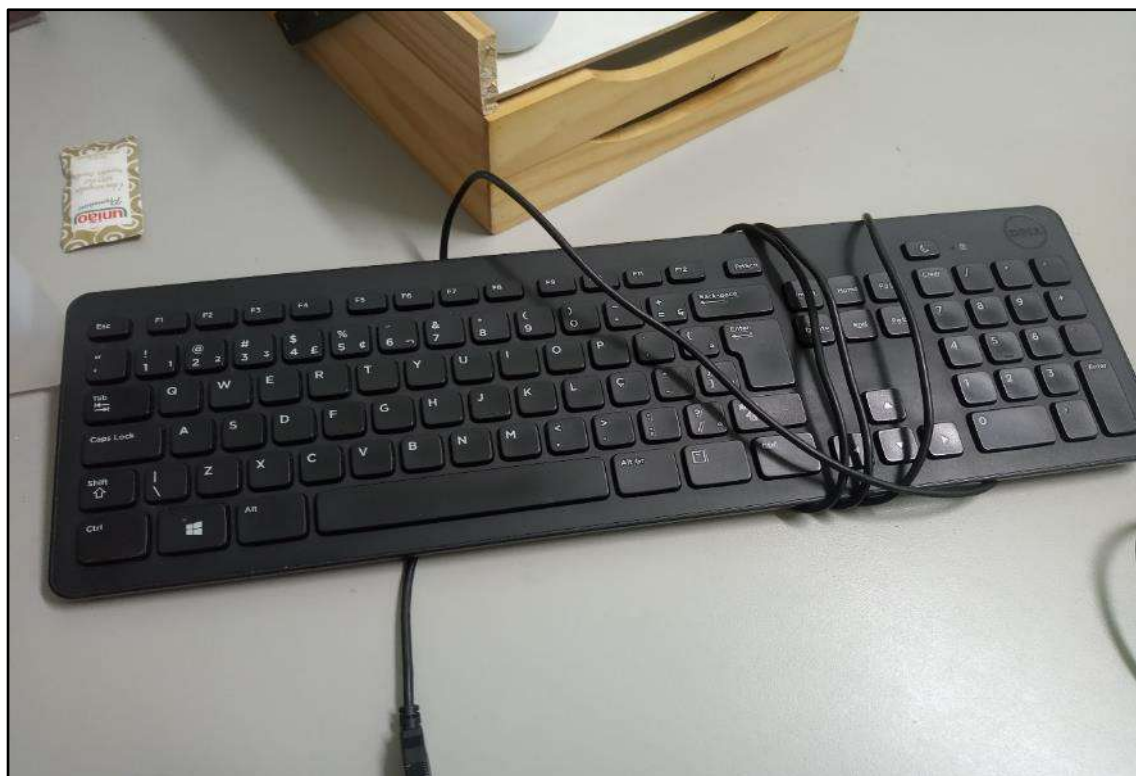

ITEM 3,003 - VISTA DO TECLADO DELL



ITEM 3,004 - VISTA DO MINI CPU DELL OPTIPLEX 3020 DO8U



ITEM 3,004 - VISTA DA PLACA DE IDENTIFICAÇÃO DO MINI CPU DELL OPTIPLEX 3020 D08U



ITEM 3,005 - VISTA DA CPU DELL INSPIRON 3647 SERVICE TAG: 1PF4012 / 8V7X442 / 78C5642 / 4G6M172



ITEM 3,005 - VISTA DA CPU DELL INSPIRON 3647 SERVICE TAG: 1PF4012 / 8V7X442 / 78C5642 / 4G6M172



ITEM 3,005 - VISTA DA PLACA DE IDENTIFICAÇÃO DA CPU DELL INSPIRON 3647 SERVICE TAG: 1PF4012 / 8V7X442 / 78C5642 / 4G6M172



ITEM 3,006 - VISTA DO MINI CPU DELL



ITEM 3,006 - VISTA DA PLACA DE IDENTIFICAÇÃO DO MINI CPU DELL



ITEM 3,007 - VISTA DO MINI CPU DELL



ITEM 3,007 - VISTA DO MINI CPU DELL



ITEM 3,008 - VISTA DO ESTABILIZADOR



ITEM 3,009 - VISTA DO ESTABILIZADOR



ITEM 3,010 - VISTA DO ESTABILIZADOR CLONE



ITEM 3,011 - VISTA DO ESTABILIZADOR RCG



ITEM 3,012 - VISTA DO ESTABILIZADOR UPSAI



ITEM 3,013 - VISTA DO ESTABILIZADOR ENERMAX EXS II POWER T 600



ITEM 3,013 - VISTA DA PLACA DE IDENTIFICAÇÃO DO ESTABILIZADOR ENERMAX EXS II POWER T 600



ITEM 3,014 - VISTA DO SWITCH DLINK DED 1008A



ITEM 3,015 - VISTA DO SWITCH TPLINK TLSF1008D



ITEM 3,015 - VISTA DA PLACA DE IDENTIFICAÇÃO DO SWITCH TPLINK TLSF1008D



ITEM 3,016 - VISTA DO MODEN ASKEY RTF3505



ITEM 3,016 - VISTA DA PLACA DE IDENTIFICAÇÃO DO MODEN ASKEY RTF3505



ITEM 3,017 - VISTA DO ROTEADOR TPLINK TL WR740N



ITEM 3,018 - VISTA DO ROTEADOR TECHNICOLOR DGA4130



ITEM 3,018 - VISTA DA PLACA DE IDENTIFICAÇÃO DO ROTEADOR TECHNICALOR DGA4130



ITEM 3,019 - VISTA DO CENTRAL PABX INTELBRAS IMPACTA 94



ITEM 3,020 - VISTA DO SERVIDOR DELL POWEREDGE T410 SERVICE TAG JLKZ8S1

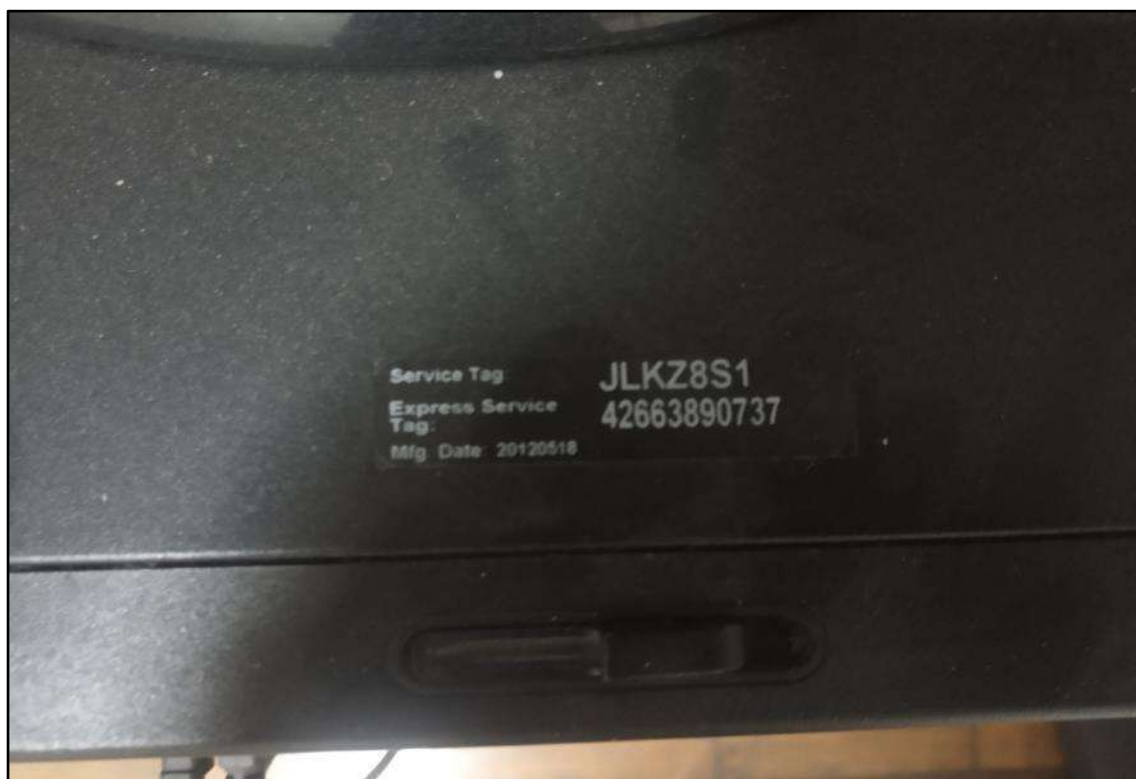

ITEM 3,020 - VISTA DA PLACA DE IDENTIFICAÇÃO DO SERVIDOR DELL POWEREDGE T410 SERVICE TAG JLKZ8S1



ITEM 3,021 - VISTA DO DVR INTELBRAS VD 16E 480 C



ITEM 3,022 - VISTA DO SWITCH HP 1410-24G

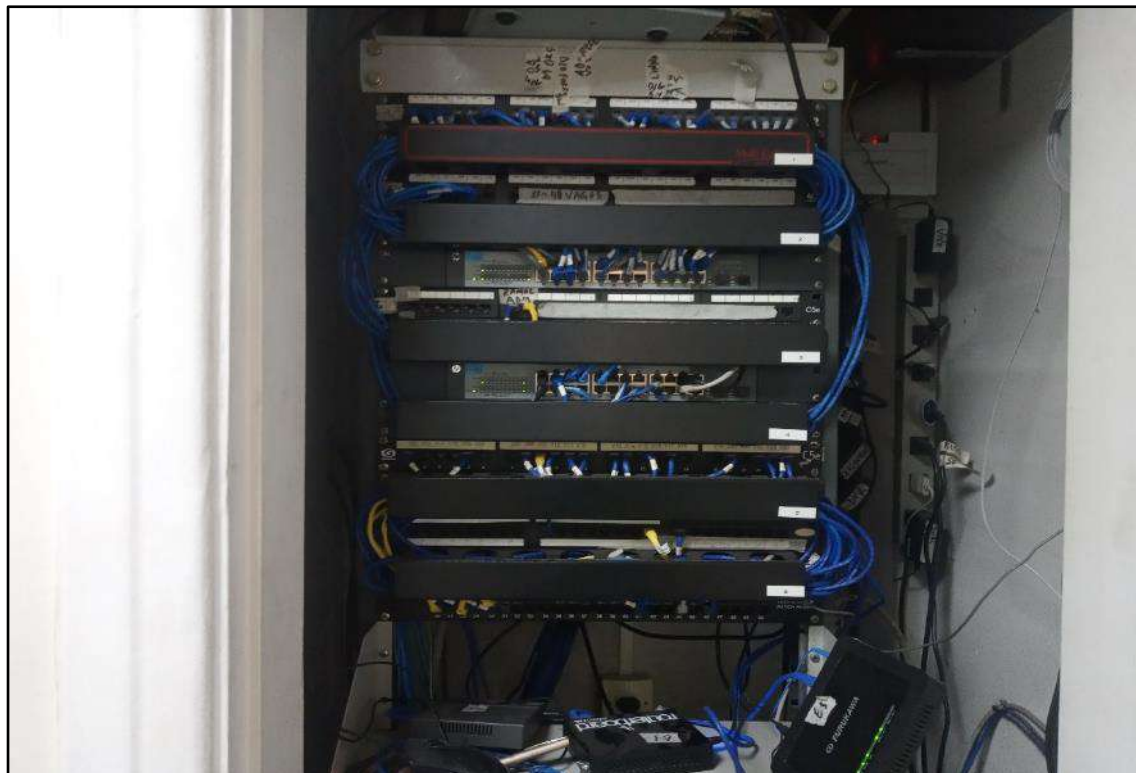

ITEM 3,023 - VISTA DO PATCH PANEL



ITEM 3,024 - VISTA DO NO BREAK TS SHARA UPS PROFESSIONAL 1200



ITEM 3,025 - VISTA DO STORAGE 2 BAIAS QNAP

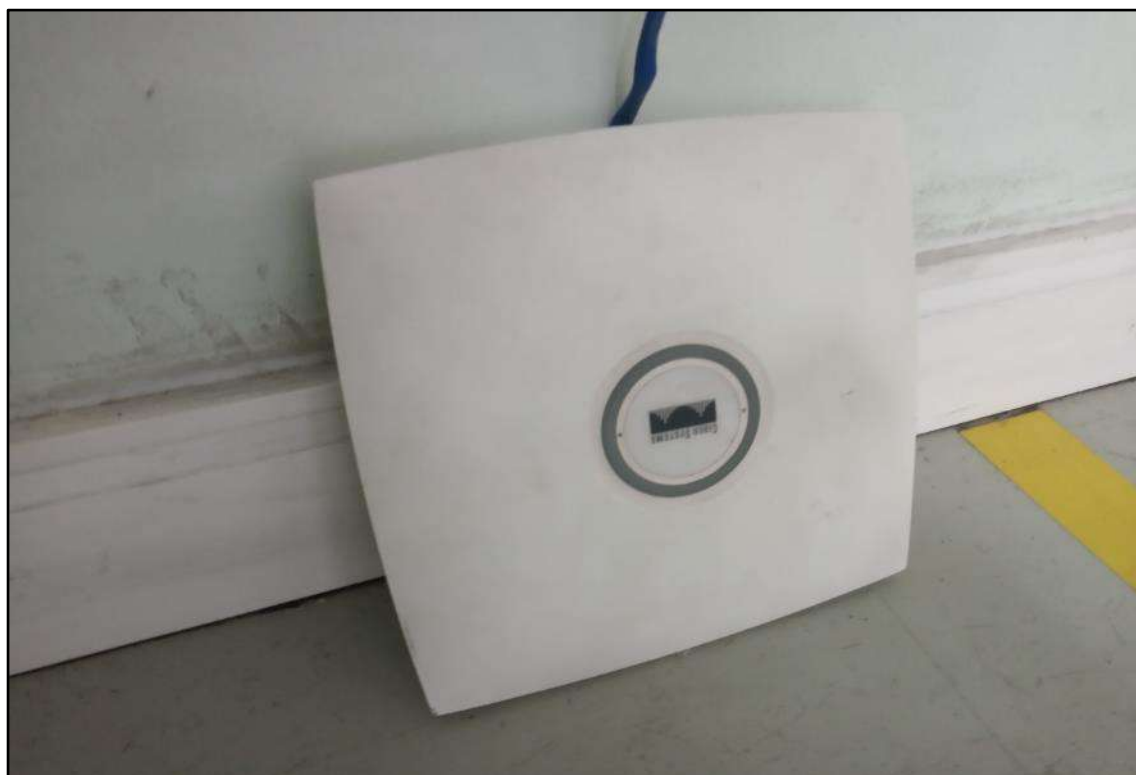

ITEM 3,026 - VISTA DO ROTEADOR CISCO AIRONET 1130G



ITEM 3,027 - VISTA DO ROTEADOR TP LINK TLSF1005D



ITEM 3,028 - VISTA DA CAMERA INTELBRAS



ITEM 3,028 - VISTA DA CAMERA INTELBRAS



ITEM 3,028 - VISTA DA CAMERA INTELBRAS



ITEM 3,029 - VISTA DOS TECLADOS DIVERSAS MARCAS



ITEM 3,030 - VISTA DO CELULAR MOTPROLA MOTO C PLUS

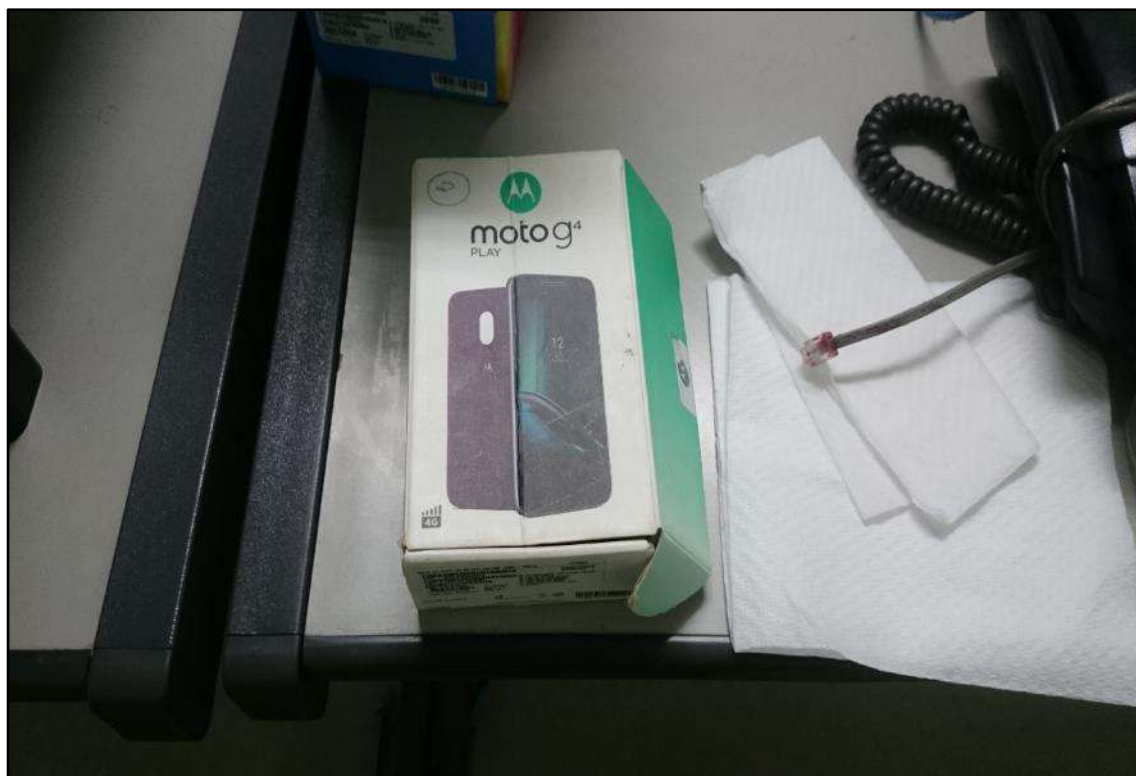

ITEM 3,031 - VISTA DO CELULAR MOTOROLA MOTO G4 PLAY

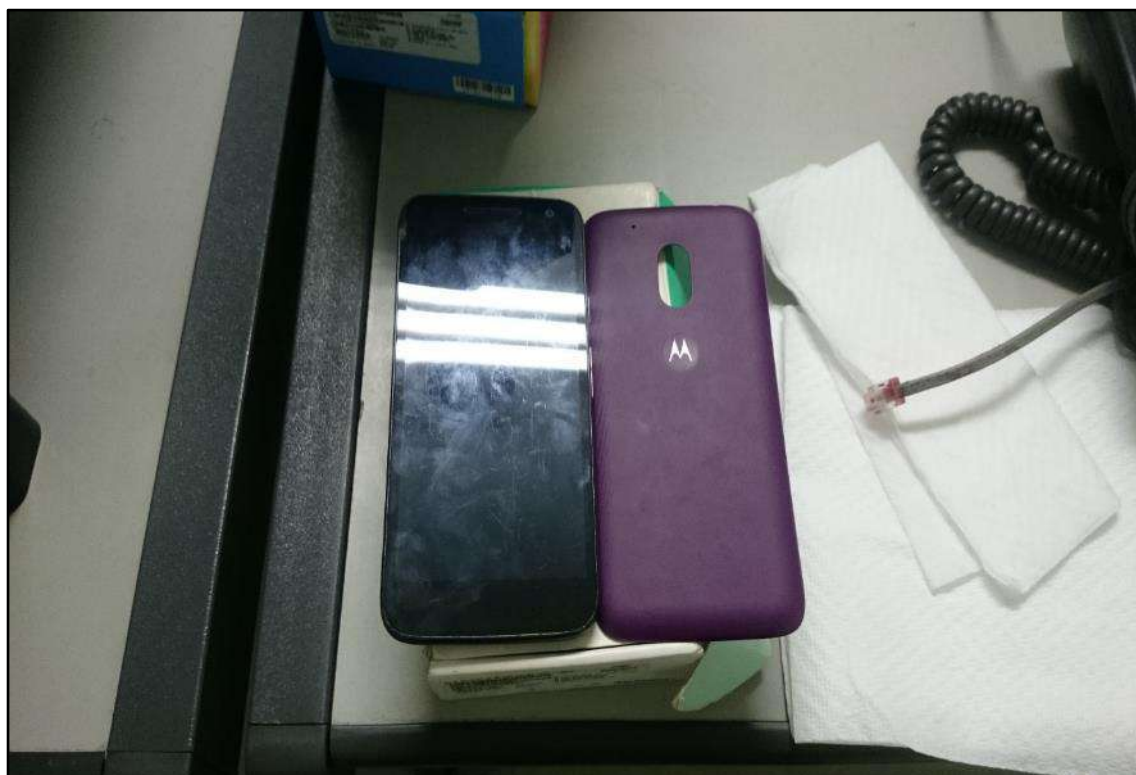

ITEM 3,031 - VISTA DO CELULAR MOTOROLA MOTO G4 PLAY



ITEM 3,032 - VISTA DO CELULARES ANTIGOS DIVERSAS



ITEM 3,033 - VISTA DOS RADIOS WALK TALK DE COMUNICAÇÃO DIVERSAS



ITEM 3,034 - VISTA DO NOTEBOOK DELL PP18L



ITEM 3,034 - VISTA DO NOTEBOOK DELL PP18L

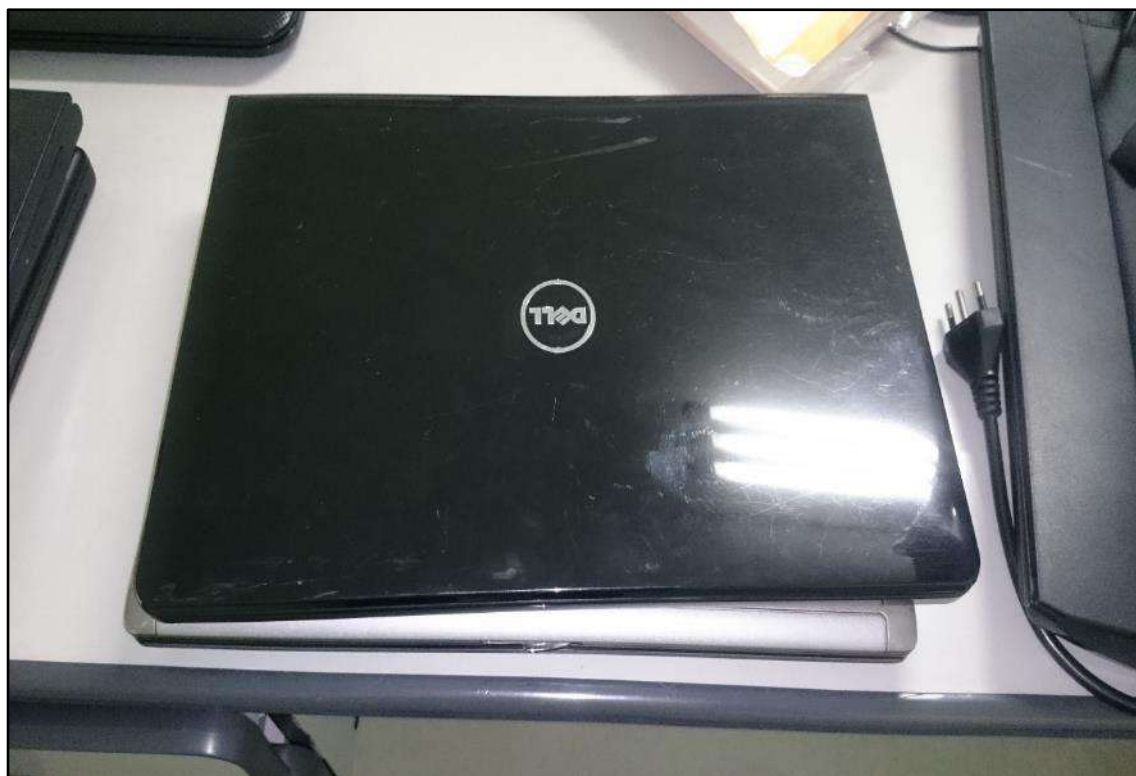

ITEM 3,035 - VISTA DO NOTEBOOK DELL P64G



ITEM 3,035 - VISTA DO NOTEBOOK DELL P64G

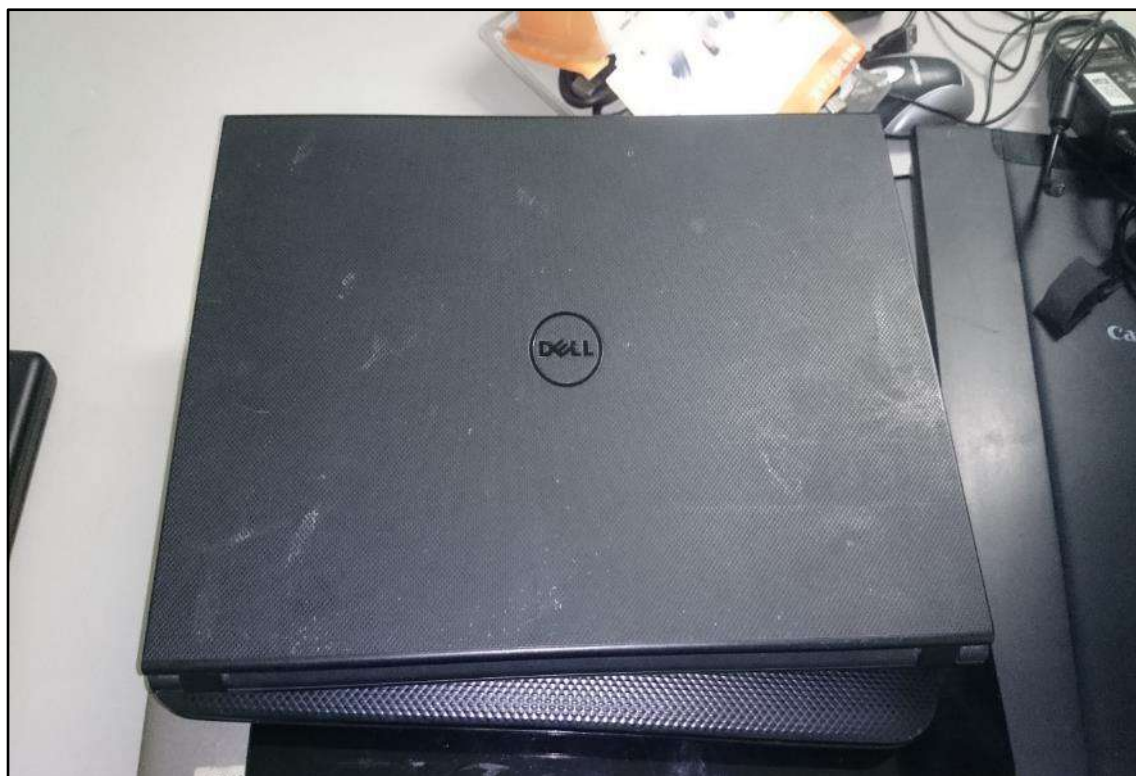

ITEM 3,036 - VISTA DO NOTEBOOK DELL



ITEM 3,036 - VISTA DO NOTEBOOK DELL



ITEM 3,037 - VISTA DO NOTEBOOK APPLE MACBOOK

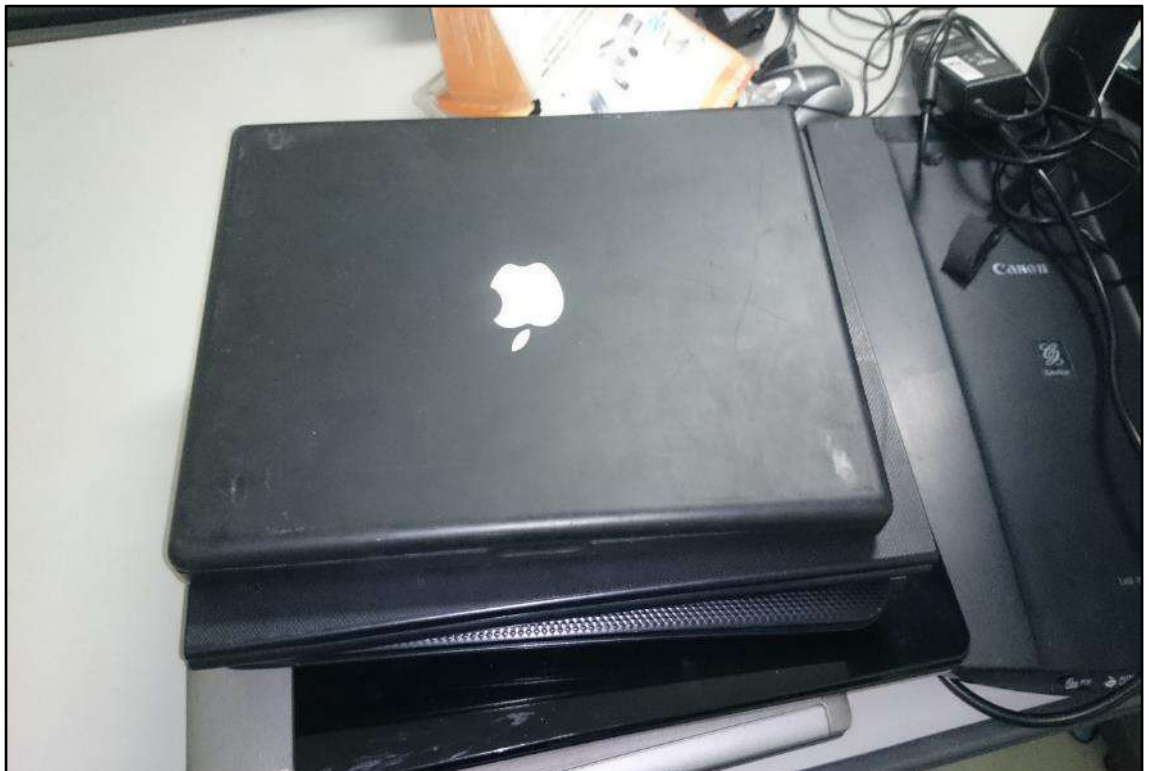

ITEM 3,037 - VISTA DO NOTEBOOK APPLE MACBOOK



ITEM 3,038 - VISTA DO RECEPTOR DIGITAL NETGEAR PUSH2TV



ITEM 3,039 - VISTA DA VIDEOCONFERENCIA TELYLABS TELYHD



ITEM 3,040 - VISTA DA IMPRESSORA HP LASERJETCP1025 COLOR



ITEM 3,041 - VISTA DA IMPRESSORA HP LASERJET P1102W



ITEM 3,041 - VISTA DA IMPRESSORA HP LASERJET P1102W



ITEM 3,042 - VISTA DA CAMERA FOTOGRAFICA SAMSUNG ST60



ITEM 3,043 - VISTA DO MOUSE DIVERSOS



ITEM 3,044 - VISTA DA IMPRESSORA SAMSUNG SCX-3405W



ITEM 3,045 - VISTA DA IMPRESSORA SAMSUNG XPRESS M2020W



ITEM 3,046 - VISTA DA IMPRESSORA HP DESKJET F2050



ITEM 3,047 - VISTA DA IMPRESSORA HP LASERJET M1132MFP



ITEM 3,048 - VISTA DA IMPRESSORA HP DESKJET ADVANTAGE 1516

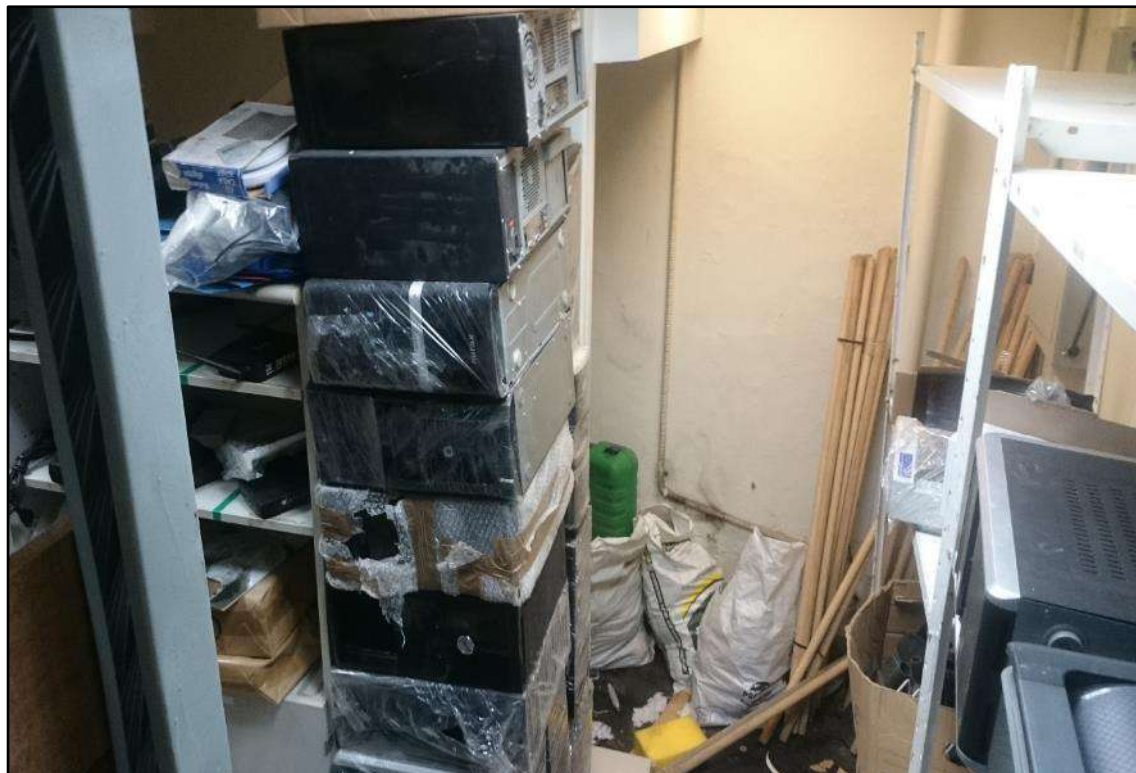

ITEM 3,049 - VISTA DA CPU FALTANDO COMPONENTES



ITEM 3,050 - VISTA DO SCANNER HP SCANJET G4050



ITEM 3,051 - VISTA DO RELOGIO DE PONTO HENRY



ITEM 3,052 - VISTA DA IMPRESSORA SAMSUNG M4020ND



ITEM 3,059 - VISTA DA IMPRESSORA HP LASERJET CP 1025 COLOR



ITEM 4,001 - VISTA DO AUTOMÓVEL VW SAVEIRO PLACA: FNF-8334



ITEM 4,001 - VISTA DO AUTOMÓVEL VW SAVEIRO PLACA: FNF-8334



ITEM 4,001 - VISTA DO AUTOMÓVEL VW SAVEIRO PLACA: FNF-8334



ITEM 4,001 - VISTA DO AUTOMÓVEL VW SAVEIRO PLACA: FNF-8334



ITEM 4,001 - VISTA DO AUTOMÓVEL VW SAVEIRO PLACA: FNF-8334



ITEM 4,001 - VISTA DA IDENTIFICAÇÃO DO AUTOMÓVEL VW SAVEIRO PLACA: FNF-8334



ITEM 4,002 - VISTA DO AUTOMÓVEL CHEVROLET S10 PLACA: EQK-2076



ITEM 4,002 - VISTA DO AUTOMÓVEL CHEVROLET S10 PLACA: EQK-2076



ITEM 4,002 - VISTA DO AUTOMÓVEL CHEVROLET S10 PLACA: EQK-2076



ITEM 4,002 - VISTA DO AUTOMÓVEL CHEVROLET S10 PLACA: EQK-2076



**ITEM 4,002 - VISTA DA IDENTIFICAÇÃO DO AUTOMÓVEL CHEVROLET S10
PLACA: EQK-2076**



ITEM 4,003 - VISTA DO AUTOMÓVEL VW GOL PLACA: FFS-1554



ITEM 4,003 - VISTA DO AUTOMÓVEL VW GOL PLACA: FFS-1554



ITEM 4,003 - VISTA DO AUTOMÓVEL VW GOL PLACA: FFS-1554



ITEM 4,003 - VISTA DO AUTOMÓVEL VW GOL PLACA: FFS-1554



ITEM 4,003 - VISTA DA IDENTIFICAÇÃO DO AUTOMÓVEL VW GOL PLACA: FFS-1554



ITEM 4,004 - VISTA DO AUTOMÓVEL VW GOL PLACA: EZG-7728



ITEM 4,004 - VISTA DO AUTOMÓVEL VW GOL PLACA: EZG-7728



ITEM 4,004 - VISTA DO AUTOMÓVEL VW GOL PLACA: EZG-7728



ITEM 4,004 - VISTA DO AUTOMÓVEL VW GOL PLACA: EZG-7728



ITEM 4,004 - VISTA DO AUTOMÓVEL VW GOL PLACA: EZG-7728



ITEM 4,004 - VISTA DA IDENTIFICAÇÃO DO AUTOMÓVEL VW GOL PLACA: EZG-7728



ITEM 4,005 - VISTA DO AUTOMÓVEL VW SAVEIRO PLACA: FZU-9006



ITEM 4,005 - VISTA DO AUTOMÓVEL VW SAVEIRO PLACA: FZU-9006



ITEM 4,005 - VISTA DO AUTOMÓVEL VW SAVEIRO PLACA: FZU-9006



ITEM 4,005 - VISTA DO AUTOMÓVEL VW SAVEIRO PLACA: FZU-9006



ITEM 4,005 - VISTA DA IDENTIFICAÇÃO DO AUTOMÓVEL VW SAVEIRO PLACA: FZU-9006



ITEM 4,006 - VISTA DO AUTOMÓVEL VW SAVEIRO PLACA: FTG-8758



ITEM 4,006 - VISTA DO AUTOMÓVEL VW SAVEIRO PLACA: FTG-8758



ITEM 4,006 - VISTA DO AUTOMÓVEL VW SAVEIRO PLACA: FTG-8758



ITEM 4,006 - VISTA DO AUTOMÓVEL VW SAVEIRO PLACA: FTG-8758



ITEM 4,006 - VISTA DA IDENTIFICAÇÃO DO AUTOMÓVEL VW SAVEIRO PLACA: FTG-8758



ITEM 4,007 - VISTA DO AUTOMÓVEL VW SAVEIRO PLACA: FXJ-2726



ITEM 4,007 - VISTA DO AUTOMÓVEL VW SAVEIRO PLACA: FXJ-2726



ITEM 4,007 - VISTA DO AUTOMÓVEL VW SAVEIRO PLACA: FXJ-2726



ITEM 4,007 - VISTA DO AUTOMÓVEL VW SAVEIRO PLACA: FXJ-2726



ITEM 4,007 - VISTA DA IDENTIFICAÇÃO DO AUTOMÓVEL VW SAVEIRO PLACA: FXJ-2726



ITEM 4,008 - VISTA DO AUTOMÓVEL VW GOL PLACA: QUE-8557



ITEM 4,008 - VISTA DO AUTOMÓVEL VW GOL PLACA: QUE-8557



ITEM 4,008 - VISTA DO AUTOMÓVEL VW GOL PLACA: QUE-8557



ITEM 4,008 - VISTA DO AUTOMÓVEL VW GOL PLACA: QUE-8557



ITEM 4,008 - VISTA DA IDENTIFICAÇÃO DO AUTOMÓVEL VW GOL PLACA: QUE-8557



ITEM 4,009 - VISTA DO AUTOMÓVEL VW SAVEIRO PLACA: FLD-8677



ITEM 4,009 - VISTA DO AUTOMÓVEL VW SAVEIRO PLACA: FLD-8677



ITEM 4,009 - VISTA DO AUTOMÓVEL VW SAVEIRO PLACA: FLD-8677



ITEM 4,009 - VISTA DO AUTOMÓVEL VW SAVEIRO PLACA: FLD-8677



**ITEM 4,009 - VISTA DA IDENTIFICAÇÃO DO AUTOMÓVEL VW SAVEIRO PLACA:
FLD-8677**



ITEM 5,001 - VISTA DO EXTINTOR



ITEM 5,001 - VISTA DO EXTINTOR



ITEM 5,002 - VISTA DO CONE



ITEM 5,003 - VISTA DA PÁ E ENXADA



ITEM 5,004 - VISTA DAS ABRAÇADEIRAS



ITEM 5,004 - VISTA DAS ABRAÇADEIRAS



ITEM 5,005 - VISTA DO SUPORTE DE TV



ITEM 5,006 - VISTA DA EXTENSÃO ELÉTRICA DANEVA



ITEM 5,007 - VISTA DO FILTRO DE LINHA



ITEM 5,008 - VISTA DO FILTRO DE LINHA



ITEM 5,009 - VISTA DO FILTRO DE LINHA



ITEM 5,010 - VISTA DO MULTIPLICADOR 5 TOMADAS POWERCUBE



ITEM 5,011 - VISTA DO RADIO NEXTCOM NXT132



ITEM 5,012 - VISTA DA BROCA HILTI TE-XY 9/16 X 14



ITEM 5,013 - VISTA DO QUADRO



ITEM 5,014 - VISTA DO DESCANSO PARA PÉS



ITEM 5,015 - VISTA DA LUMINÁRIA



ITEM 5,016 - VISTA DA MANGUEIRA PARA CIMENTO



ITEM 5,017 - VISTA DO FURADOR LAMIREL



ITEM 5,018 - VISTA DOS EXTENSÕES DIVERSAS



ITEM 5,019 - VISTA DA MANGUEIRAS DE AR



ITEM 5,020 - VISTA DO CABO DE AÇO



ITEM 5,021 - VISTA DA BAG



ITEM 5,022 - VISTA DA ENGRAXADEIRA BOZZA



ITEM 5,023 - VISTA DA LÂMPADA DE SINALIZAÇÃO TRAFILITE



ITEM 5,024 - VISTA DA LÂMPADA DE SINALIZAÇÃO TRAFILITE



ITEM 5,025 - VISTA DO BASTÃO SINALIZADOR



ITEM 5,026 - VISTA DO CARRETEL PARA EXTENSÃO



ITEM 5,027 - VISTA DO SUPORTE DE BORRACHA



ITEM 5,027 - VISTA DO SUPORTE DE BORRACHA

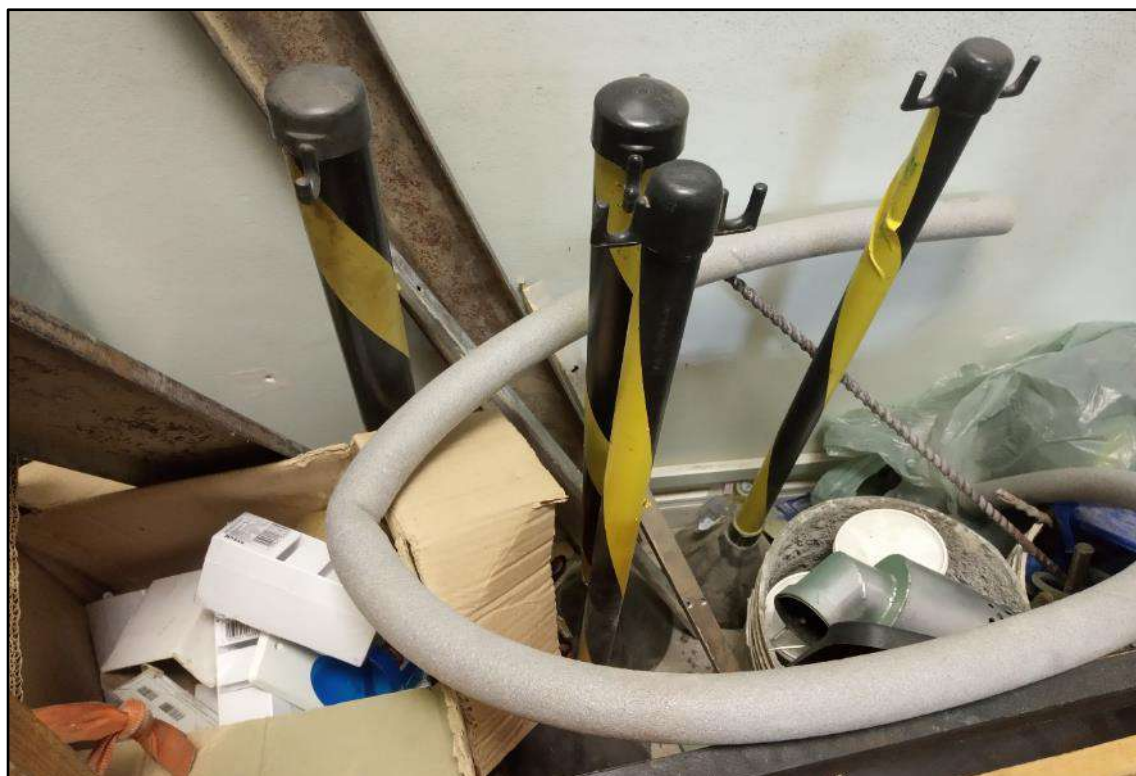

ITEM 5,028 - VISTA DO POSTE



ITEM 5,029 - VISTA DA PLACA DE SINALIZAÇÃO PARE



ITEM 5,030 - VISTA DA PLACA DE SINALIZAÇÃO HOMENS TRABALHANDO



ITEM 5,031 - VISTA DA PLACA DE SINALIZAÇÃO PROIBIDO ULTRAPASSAR



ITEM 5,032 - VISTA DA PLACA DE SINALIZAÇÃO 30 KM/H



ITEM 5,033 - VISTA DA PLACA DE SINALIZAÇÃO 40 KM/H



ITEM 5,034 - VISTA DA PLACA DE SINALIZAÇÃO 60 KM/H

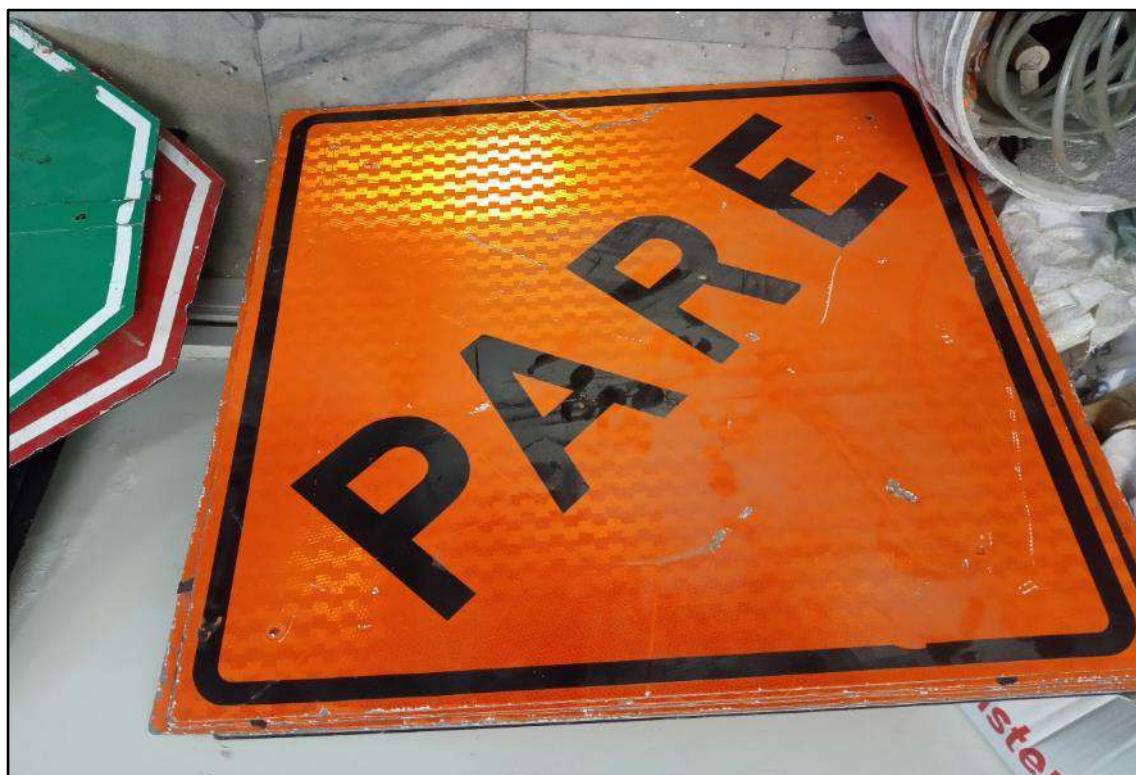

ITEM 5,035 - VISTA DA PLACA DE SINALIZAÇÃO PARE



ITEM 5,036 - VISTA DA PLACA DE SINALIZAÇÃO HOMENS TRABALHANDO



ITEM 5,037 - VISTA DA CANECA PARA PISTOLA DE PROJETAR TEXTURA MARSHALLTOWN



ITEM 5,038 - VISTA DA DESEMPENADEIRA DE AÇO INOX



ITEM 5,039 - VISTA DA LÂMPADA DE LED



ITEM 5,040 - VISTA DA BOMBA DE TESTE HIDROSTATICO ROTHEMBERGER



ITEM 5,041 - VISTA DA MACA



ITEM 5,042 - VISTA DA CORRENTE DE PLÁSTICO PRETO/AMARELO



ITEM 5,043 - VISTA DA LUVA



ITEM 5,043 - VISTA DA LUVA



ITEM 5,044 - VISTA DA GUILHOTINA KRAUSE



ITEM 5,045 - VISTA DO LAMINADORA



ITEM 5,046 - VISTA DO SELADOR LÍQUIDO PENETRON PENESEAL PRO



ITEM 5,046 - VISTA DA PLACA DE IDENTIFICAÇÃO DO SELADOR LÍQUIDO PENETRON PENESEAL PRO



ITEM 5,047 - VISTA DA PLACA DE SINALIZAÇÃO



ITEM 5,048 - VISTA DA LOUSA DE VIDRO



ITEM 5,049 - VISTA DA LÂMPADA DE EMERGÊNCIA



ITEM 5,050 - VISTA DO PERFURADOR ESPIRAMATIC MANUAL LASSANE

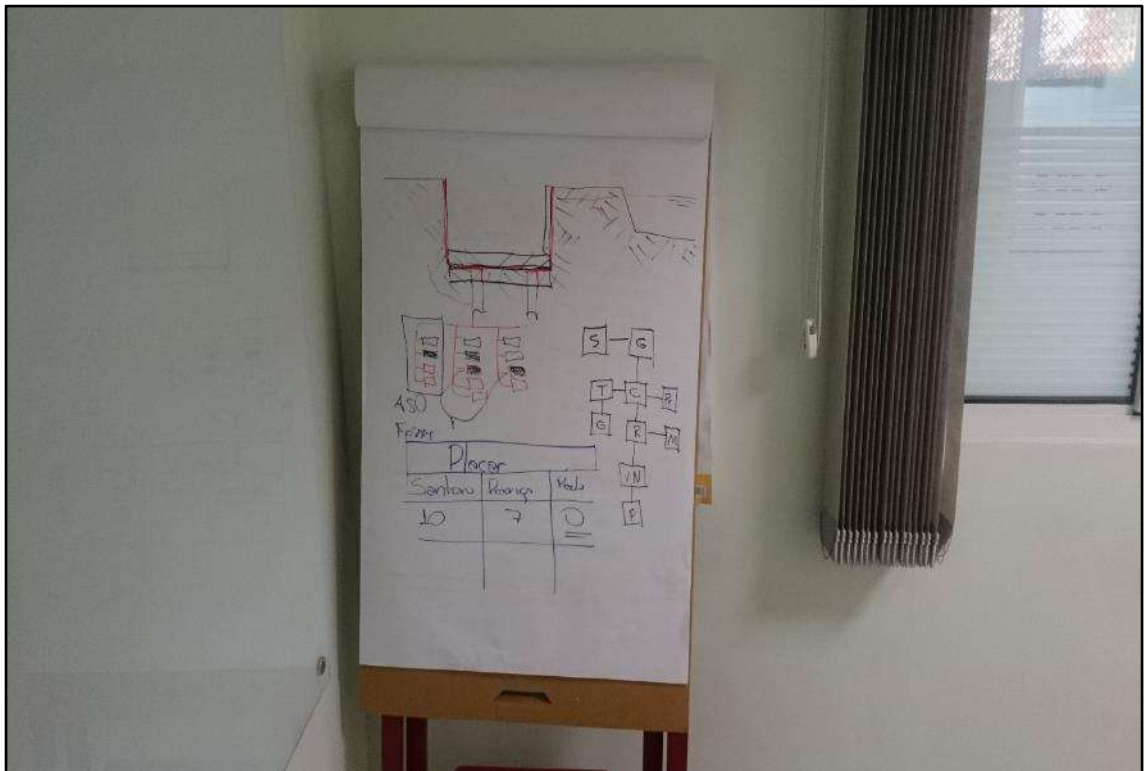

ITEM 5,051 - VISTA DO FLIP CHART

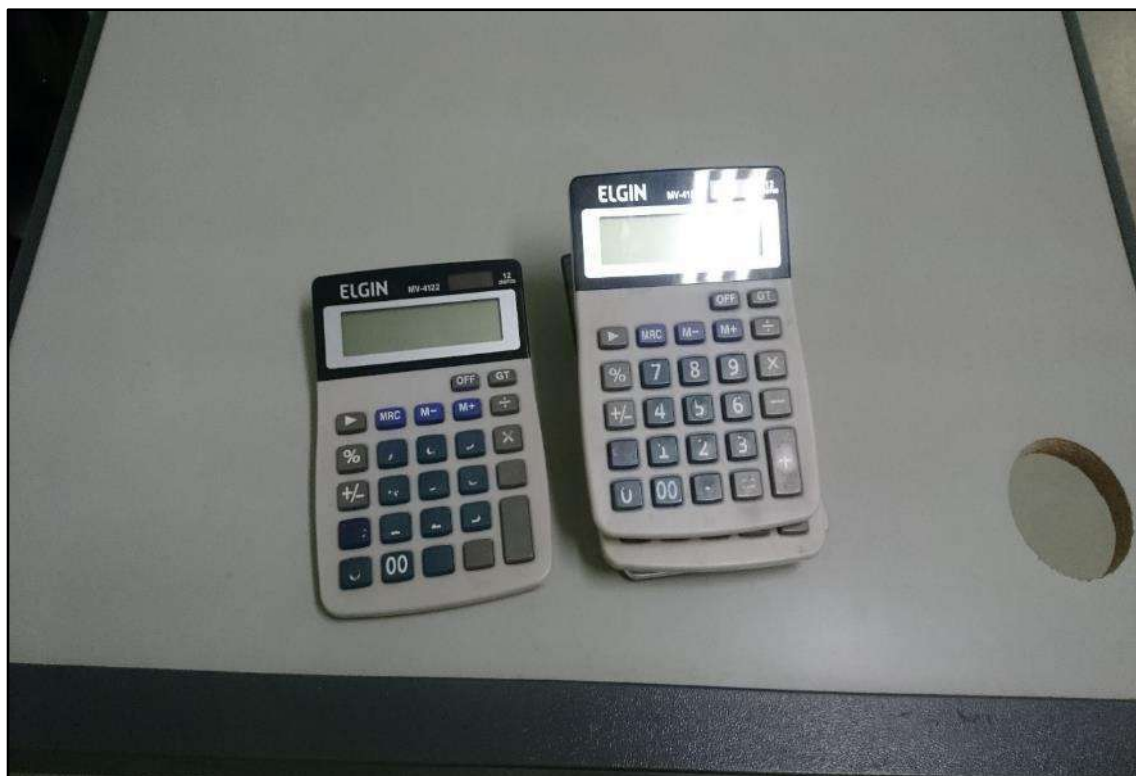

ITEM 5,052 - VISTA DA CALCULADORA ELGIN MV4122



ITEM 5,053 - VISTA DA LUVA BETEL



ITEM 5,053 - VISTA DA LUVA BETEL



ITEM 5,054 - VISTA DA CAIXA COM PARAFUSOS E ARRUELAS DIVERSOS TAMANHOS



ITEM 5,055 - VISTA DAS PENEIRAS DE OBRA DE MADEIRA



ITEM 5,056 - VISTA DAS ESCOVAS DE VASSOURAS ODIM



ITEM 5,057 - VISTA DA FIXAÇÃO PARA CONSTRUÇÃO CIVIL WALSYWA



ITEM 5,058 - VISTA DOS COLETES SALVA VIDAS



ITEM 5,059 - VISTA DAS CAIXAS DE PINOS 25MM COM ARRUELA 36mm ANCORA



ITEM 5,059 - VISTA DAS CAIXAS DE PINOS 25MM COM ARRUELA 36mm ANCORA



ITEM 5,060 - VISTA DAS ABRAÇADEIRAS SUPRENS



ITEM 5,060 - VISTA DAS ABRAÇADEIRAS SUPRENS



ITEM 5,061 - VISTA DO PACOTE COM ARRUELAS 750 HILTI X-CWS23



ITEM 5,062 - VISTA DA ESCADA DE FERRO



ITEM 5,063 - VISTA DA MASCARA DRAGER



ITEM 5,064 - VISTA DO ROLO DE ESPUMA 15CM PINCÉIS COMPEL



ITEM 5,065 - VISTA DAS CAIXAS DE FERRAMENTAS



ITEM 5,067 - VISTA DOS PARES DE BOTAS DE BORRACHA



ITEM 5,068 - VISTA DOS ROLOS DE PAPEL DIVERSOS TAMANHOS



ITEM 5,069 - VISTA DOS EXTINTORES



ITEM 5,070 - VISTA DOS CONES DE SINALIZAÇÃO



ITEM 5,071 - VISTA DO PROTETOR AURICULAR



ITEM 5,072 - VISTA DO TRITURADOR DE PAPEL SECRETA SEC15C



ITEM 5,073 - VISTA DO COFRE MECÂNICO BERNARDINI



ITEM 5,074 - VISTA DA ESCADA DE MADEIRA



ITEM 5,075 - VISTA DA MANGUEIRA DE AR COMPRIMIDO



ITEM 5,076 - VISTA DA LIXA DE FITA NORTON



ITEM 5,077 - VISTA DA BATERIA ULTRA 6 VOLTS RONTEK ULTRA 4R25EX



ITEM 5,078 - VISTA DA BATERIA 6 VOLTS RAYOVAC BATERIA941



ITEM 5,078 - VISTA DA BATERIA 6 VOLTS RAYOVAC BATERIA941



ITEM 5,079 - VISTA DO SUPORTE PARA SERRA DIVERSOS TAMANHOS



ITEM 5,080 - VISTA DO RELOGIO DIGITAL