



AVALIADOR JUDICIAL

contato@avjudicial.com.br

II 2722 0808 / II 99885 0808

Alameda Rio Negro, nº 161 - Sala 1001, Alphaville, Barueri/ SP

avjudicial.com.br



Laudo de Avaliação Veicular

LAUDO DE AVALIAÇÃO VEICULAR

Processo nº 1015508-23.2016.8.26.0320

**MASSA FALIDA DA LOOP INDUSTRIA E
COMÉRCIO LTDA**
CNPJ: 984384/0001-24



RESUMO DO LAUDO DE AVALIAÇÃO

COMARCA 2ª Vara Judicial da Comarca de Limeira

PROCESSO Nº 1015508-23.2016.8.26.0320

REQUERIDA: LOOP Indústria e Comércio Ltda

DATA DA AVALIAÇÃO 29 de janeiro de 2021

DATA DA VISTORIA 26 de janeiro de 2021

OBJETO Constatação e Avaliação Veicular

FINALIDADE Determinar o Valor de Mercado

METODOLOGIA Vistoria e Avaliação dos Veículos

LOCALIZAÇÃO Rua General Rondon, nº 2.378 e Rua Emilio Forster, nº 65, ambos endereços na Cidade de Limeira/SP

DOCUMENTAÇÃO Decisão judicial para avaliação e leilão judicial (fls. 3311 dos autos do processo)

AVALIAÇÃO Valor para Venda dos Veículos (itens 1, 2 e 3):

TOTAL **R\$ 33.500,00**

(Trinta e três mil quinhentos reais)



OBJETO

O objeto deste relatório é a vistoria e apuração do valor de mercado dos veículos arrecadados da massa falida para venda em leilão judicial.

DATA

As visitas foram realizadas nos endereços indicados e ocorreram no dia 26 de janeiro de 2021, com o acompanhamento do Sr. Daniel Antônio Pereira (fiel depositário).

DA AVALIAÇÃO

Para fundamentação e suporte desse estudo, o Avaliador valeu-se de vistoria parcial do veículo, pesquisa de mercado e informações obtidas em consultas realizadas.

Este relatório foi elaborado com base em práticas, conceitos e premissas que são amplamente utilizadas no mercado.

Destacamos que o Avaliador é completamente isento e não mantém nenhum tipo de relação de trabalho ou subordinação com as partes envolvidas no processo.



DESCRIÇÃO DOS VEÍCULOS

DOS OBJETOS

Ítem 1: 1 (um) Veículo Marca RENAULT, Modelo Clio Exp. 1.0, Ano/Modelo 2013/2014, Placa FKV4563, Câmbio Manual, Combustível Alc/Gas, cor Branca, Renavam 00544747569, Chassi 8A1BB8215EL693240.

Ítem 2: 1 (um) Veículo Marca FIAT, Modelo Strada Fire Flex, Ano/Modelo 2010, Placa ENA9281, Câmbio Manual, Combustível Alc/Gas, cor Prata, Renavam 00193067030, Chassi 9BD27803MA7229354.

Ítem 3: 1 (um) Veículo Marca FORD, Modelo Mondeo Ghia 2.0, Blindado, Ano/Modelo 2002, Placa JOL7597, Câmbio Automático, Combustível Gasolina, cor Prata, Renavam 00783209711, Chassi WF045XGBB2GS40838.

DA LOCALIZAÇÃO

Rua General Rondon, nº 2.378 e Rua Emilio Forster, nº 65, Limeira/SP.

DAS CONDIÇÕES E ESTADO GERAL DOS VEICULOS

Foram considerados o estado aparente dos bens avaliados, ou seja, podem estes apresentarem danos no seu todo ou em partes, ou ainda peças/partes faltantes, sendo que para o levantamento destes seria necessária revisão técnica específica, o que foge ao escopo do presente trabalho.

Nos leilões, os bens são arrematados no estado em que se apresentam. Não se configura então relação de consumo, nem pode haver alegação por parte do arrematante em relação ao leilão ou comitente, da ocorrência de vício redibitório (vício oculto que ampararia o consumidor para ser restituído pelo comitente dos valores gastos por esse defeito). Tal fato tem implicação direta no valor desta avaliação, uma vez que, o bem é entregue no estado em que se encontra. Todas as premissas listadas acima implicam em deságio no valor dos produtos arrematados, sendo, portanto, estes valores abaixo do mercado.



CHECK LIST 1

CHECK LIST

<p>Veículo - (Marcar com círculo a área afetada)</p>	<p>Descrição do Veículo</p> <p>Marca/Modelo: <u>RENAULT CLIO EXP.</u></p> <p>Placa: <u>FKV4563</u> Ano/Modelo: <u>2013/2014</u></p> <p>Cor: <u>BRANCA</u> Combustível: <u>FLEX</u></p> <p>KM: <u>INDISPONÍVEL</u></p> <p>Obs.: <u>RENAVAM 00544747569</u></p>
---	--

Marcar os itens vistoriados: (B) , (R), (I) ou (F)

<input checked="" type="checkbox"/> R Farol Esq.	<input type="checkbox"/> - Ar condicionado	<input checked="" type="checkbox"/> R Limpador Parabrisa	<input type="checkbox"/> F Macaco	<input type="checkbox"/> - Cartão Seguro
<input checked="" type="checkbox"/> R Farol Dir.	<input checked="" type="checkbox"/> R Retrovisor Interno	<input checked="" type="checkbox"/> R Vidros Laterais	<input type="checkbox"/> F Chave de Roda	<input type="checkbox"/> - Cartão Abastecimento
<input type="checkbox"/> - Pisca Esq.	<input checked="" type="checkbox"/> R Retrovisor Esq.	<input checked="" type="checkbox"/> R Parabrisa Traseiro	<input type="checkbox"/> F Estepe	<input type="checkbox"/> - Cartão Estacionamento
<input type="checkbox"/> - Pisca Dir.	<input checked="" type="checkbox"/> R Retrovisor Dir.	<input checked="" type="checkbox"/> R Parabrisa Dianteiro	<input type="checkbox"/> F Triângulo	<input type="checkbox"/> - GPS
<input checked="" type="checkbox"/> R Lanterna Esq.	<input type="checkbox"/> - Nível de Óleo Motor	<input type="checkbox"/> - Vidros Elétricos	<input type="checkbox"/> F Extintor	<input type="checkbox"/> - Cintos de segurança
<input checked="" type="checkbox"/> R Lanterna Dir.	<input type="checkbox"/> - Nível Óleo Hidráulico	<input checked="" type="checkbox"/> R Rádio	<input type="checkbox"/> - Bateria	<input type="checkbox"/> - Limpeza Interior
<input type="checkbox"/> - Luz Freio	<input type="checkbox"/> - Nível Água Parabrisa	<input checked="" type="checkbox"/> R Estofamento Bancos	<input type="checkbox"/> - Indicadores Painel	<input type="checkbox"/> - Limpeza Exterior
<input type="checkbox"/> - Luz Placa	<input type="checkbox"/> - Nível Fluido de Freio	<input checked="" type="checkbox"/> R Tapetes Internos	<input type="checkbox"/> - Documento Veicular	<input checked="" type="checkbox"/> B Chave Ignição
<input type="checkbox"/> - Buzina	<input type="checkbox"/> - Nível Liq. Arrefecimento	<input type="checkbox"/> - Forro Interno	<input type="checkbox"/> F Manual do Carro	Outros:

(B) = BOM (R) = REGULAR (I) = IMPRESTÁVEL (F) = FALTANDO

OUTRAS INFORMAÇÕES:
O VEÍCULO SEM BATEMA INSTALADA P/ PARTIDA E VERIFICAÇÃO DA KM.

ESTADO GERAL:
DIANTEIROS E OS PNEUS TRASSEIROS RUINS/CANEÇAS, SEM ESTEPE, VEÍCULO COM APARENTE REGULAR ESTADO DE CONSERVAÇÃO/PINTURA.

Data
26/01/21

Odômetro
NÃO VERIFICADO

Horário
10h20



Vistoria do Veículo:

Em: 26, 01, 21

Vistoriador:



DOCUMENTO DO VEÍCULO 1

REPUBLICA FEDERATIVA DO BRASIL
MINISTÉRIO DAS CIDADES

PL: 0611224563-1

DETRAN - SP Nº **013428574035**
CERTIFICADO DE REGISTRO E LICENCIAMENTO DE VEÍCULO

VIA	CÓD. RENAVAM	R.N.T.R.C.	EXERCÍCIO
1	00544747569	*****	2017

NOME

LOOP INDUSTRIA E COMERCIO LTDA

CPF / CNPJ	PLACA
00984384000124	FKV4563

PLACA ANT / UF	CHASSI
*****	DA1BB8815E1693240

ESPÉCIE TIPO	COMBUSTÍVEL
PAS/AUTOMOVEL / NAO APL 12	ALCO/GASOL

MARCA / MODELO	ANO FAB.	ANO MOD.
I/RENAULT CLIO EXP1016VH	2013	2014

CAP / POT / CIL	CATEGORIA	COR PREDOMINANTE
5L/0999 CC	PARTICU	BRANCA

COTA ÚNICA	VENC. COTA ÚNICA	VENC / COTAS
" " "	" " "	1ª***** 2ª***** 3ª*****

FAIXA I.P.V.A.	PARCELAMENTO / COTAS
1640030	COD. MUN. 417-0

PRÊMIO TARIFÁRIO (R\$) IOF (R\$) PRÊMIO TOTAL (R\$) DATA DE PAGAMENTO

DPVAT PAGO

SEGURO OBRIGATORIO

OBSERVAÇÕES

DOCUMENTO DE PORTE OBRIGATORIO
SEM RESERVA* CMT=002 LOT PAT=001 35
T* MOTOR: D4D 7540023424

LOCAL	DATA
LIMEIRA Maxwell Borges de Moura Vieira Diretor-presidente do Detran.SP	22/06/2017 90885

EXPEDIDOR

Este documento é cópia do original, assinado digitalmente por BRUNA CORREA RODRIGUES e Tribunal de Justiça do Estado de Sao Paulo, protocolado em 01/02/2021 às 15:42, sob o número WLRA21700129929. Para conferir o original, acesse o site https://esaj.tjsp.jus.br/pastadigital/pg/abrirConferenciaDocumento.do, informe o processo 1015508-23.2016.8.26.0320 e código 9A8E6C8.



FOTOGRAFIAS DO VEÍCULO 1



Frente/Lateral do Veículo



Traseira do Veículo



Lateral Direita



Lateral Traseira Direita



Lateral Traseira Esquerda



Parte interna e Painel

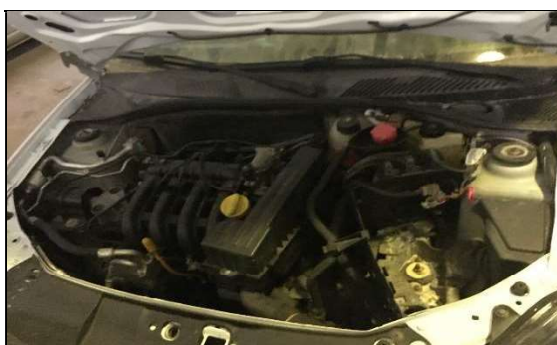

Frente Capô/Motor



Chassi



AVALIAÇÃO DO VEÍCULO 1

Para apuração do valor de mercado do veículo, foi utilizado o Índice de Preço Médio de Veículos da Fundação Instituto de Pesquisas Econômicas – Tabela Fipe, Referência: dia 28 de janeiro de 2021.

28/01/2021

Tabela Fipe - Fundação Instituto de Pesquisas Econômicas - Fipe



Preço Médio de Veículos - Consulta de Carros e Utilitários Pequenos - Pesquisa comum - FIPE

Mês de referência:	janeiro de 2021
Código Fipe:	025054-6
Marca:	Renault
Modelo:	Clio RN/Alizé/Expr./1.0 Hi-Power 16V 5p
Ano Modelo:	2014 Gasolina
Autenticação	k8km9rfgmrl
Data da consulta	quinta-feira, 28 de janeiro de 2021 23:21
Preço Médio	R\$ 21.001,00

1/1

CONSIDERAÇÕES:

Após vistoria parcial do veículo foi verificado que estava sem bateria para acionamento do motor e verificação da quilometragem, os pneus estão ruins e lataria em regular estado de conservação.

Não sendo contemplado na avaliação os aspectos técnicos, mecânicos, garantias e demais documentações que fogem ao escopo do presente trabalho.

Todas as despesas de retirada e ônus para regularização veicular são por conta do arrematante.



Contudo, levando-se em conta o estado geral do veículo e sem possibilidade de funcionamento para verificação da quilometragem, foi aplicado um **deságio de 30%** (trinta) por cento sobre o valor do índice da tabela Fipe.

Por fim, apresento abaixo o valor total da avaliação do bem:

DO VALOR DA AVALIAÇÃO DO VEÍCULO 1:

R\$ 14.700,00 (quatorze mil e setecentos reais)



CHECK LIST 2

CHECK LIST

<p>Veículo - (Marcar com círculo a área afetada)</p>	<p>Descrição do Veículo</p> <p>Marca/Modelo: <u>FIAT STRADA FINE</u></p> <p>Placa: <u>ENA 9281</u> Ano/Modelo: <u>2010</u></p> <p>Cor: <u>PRATA</u> Combustível: <u>FLEX</u></p> <p>KM: <u>IMPOSSIBILITADO</u></p> <p>Obs.: <u>RENAVAM 00193067030</u></p>
---	---

Marcar os itens vistoriados: (B), (R), (I) ou (F)

<input checked="" type="checkbox"/> Farol Esq.	<input type="checkbox"/> Ar condicionado	<input checked="" type="checkbox"/> Limpador Parabrisa	<input type="checkbox"/> Macaco	<input type="checkbox"/> Cartão Seguro
<input checked="" type="checkbox"/> Farol Dir.	<input checked="" type="checkbox"/> Retrovisor Interno	<input checked="" type="checkbox"/> Vidros Laterais	<input type="checkbox"/> Chave de Roda	<input type="checkbox"/> Cartão Abastecimento
<input type="checkbox"/> Pisca Esq.	<input checked="" type="checkbox"/> Retrovisor Esq.	<input type="checkbox"/> Parabrisa Traseiro	<input checked="" type="checkbox"/> Estepe	<input type="checkbox"/> Cartão Estacionamento
<input type="checkbox"/> Pisca Dir.	<input checked="" type="checkbox"/> Retrovisor Dir.	<input checked="" type="checkbox"/> Parabrisa Dianteiro	<input type="checkbox"/> Triângulo	<input type="checkbox"/> GPS
<input checked="" type="checkbox"/> Lanterna Esq.	<input type="checkbox"/> Nivel de Óleo Motor	<input type="checkbox"/> Vidros Elétricos	<input type="checkbox"/> Extintor	<input type="checkbox"/> Cintos de segurança
<input checked="" type="checkbox"/> Lanterna Dir.	<input type="checkbox"/> Nivel Óleo Hidráulico	<input checked="" type="checkbox"/> Rádio	<input checked="" type="checkbox"/> Bateria	<input type="checkbox"/> Limpeza Interior
<input type="checkbox"/> Luz Freio	<input type="checkbox"/> Nivel Água Parabrisa	<input checked="" type="checkbox"/> Estofamento Bancos	<input type="checkbox"/> Indicadores Painel	<input type="checkbox"/> Limpeza Exterior
<input type="checkbox"/> Luz Placa	<input type="checkbox"/> Nivel Fluido de Freio	<input type="checkbox"/> Tapetes Internos	<input type="checkbox"/> Documento Veicular	<input checked="" type="checkbox"/> Chave Ignição
<input type="checkbox"/> Buzina	<input type="checkbox"/> Nivel Liq. Arrefecimento	<input type="checkbox"/> Forro Interno	<input type="checkbox"/> Manual do Carro	Outros:

(B) = BOM (R) = REGULAR (I) = IMPRESTÁVEL (F) = FALTANDO

OUTRAS INFORMAÇÕES:
O VEÍCULO SEM FUNCIONAMENTO, IMPOSSIBILITANDO A VERIFICAÇÃO DA KM.

ESTADO GERAL:
O VEÍCULO APRESENTA BATIDA NA PARTE TRASEIRA E ARASSADO NA LATERAL ESQUERDA TRASEIRA, PNEUS REGULARES, SENDO 1 CAMECA.

Data
26/01/21

Odômetro
NÃO VERIFICADO

Horário
10h 40



Vistoria do Veículo:

Em: 26, 01, 21

Vistoriador: [Signature]



DOCUMENTO DO VEÍCULO 2

REPÚBLICA FEDERATIVA DO BRASIL
MINISTÉRIO DAS CIDADES

PL: 0514019281-5

DETRAN - SP Nº **013276745657**
CERTIFICADO DE REGISTRO E LICENCIAMENTO DE VEÍCULO

VIA	CÓD. RENAVAM	R.N.T.R.C.	EXERCÍCIO
1	00193067030	*****	2017

NOME
LOOP INDUSTRIA E COMERCIO LTDA

CPF / CNPJ	PLACA
00984384000124	ENA9281

PLACA ANT / UF	CHASSI
ENA9281/SP	9BD2780GMA7229354

ESPÉCIE TIPO	COMBUSTÍVEL
CAR/CAMINHONET / CAR ABERTA	ALCO/GASOL

MARCA / MODELO	ANO FAB.	ANO MOD.
FIAT/STRADA FIRE FLEX	2010	2010

CAP / POT / CIL	CATEGORIA	COR PREDOMINANTE
000, 70T / 1400CC	PARTICU	PRATA

COTA ÚNICA	VENC. COTA ÚNICA	VENC / COTAS
.	.	1* *****
FAIXA I.P.V.A.	PARCELAMENTO / COTAS	2* *****
2224150..	COD. MUN. 417-0	3* *****

PRÊMIO TARIFÁRIO (R\$)	IOF (R\$)	PRÊMIO TOTAL (R\$)	DATA DE PAGAMENTO
DPVAT PAGO			

SEGURO OBRIGATORIO

OBSERVAÇÕES
DOCUMENTO DE PORTE OBRIGATORIO
SEM RESERVA* CMT=002,15T PBT=001,70
T* MOTOR: 31002011*9328150*

LOCAL	DATA
LIMEIRA	24/04/2017

EXPEDIDOR



FOTOGRAFIAS DO VEÍCULO 2



Frente/Lateral do Veículo



Traseira do Veículo



Lateral Esquerda



Lateral Traseira Esquerda



Parte interna e Painel



Frente Capô/Motor



Carroceria



Lateral Traseira Direita



AVALIAÇÃO DO BEM 2

Para apuração do valor de mercado do veículo, foi utilizado o Índice de Preço Médio de Veículos da Fundação Instituto de Pesquisas Econômicas – Tabela Fipe, Referência: dia 28 de janeiro de 2021.

28/01/2021

Tabela Fipe - Fundação Instituto de Pesquisas Econômicas - Fipe



Preço Médio de Veículos - Consulta de Carros e Utilitários Pequenos - Pesquisa comum - FIPE

Mês de referência:	janeiro de 2021
Código Fipe:	001221-1
Marca:	Fiat
Modelo:	Strada 1.4 mpi Fire Flex 8V CS
Ano Modelo:	2010 Gasolina
Autenticação	lbwzkggvszp
Data da consulta	quinta-feira, 28 de janeiro de 2021 22:23
Preço Médio	R\$ 21.200,00

1/1

CONSIDERAÇÕES:

Após vistoria parcial do veículo foi verificado que estava sem carga a bateria para acionamento do motor e verificação da quilometragem, apresenta batida/amassado em toda a tampa da carroceria (parte traseira) e amassado nas laterais traseiras (esquerda/direita).

Não sendo contemplado na avaliação os aspectos técnicos, mecânicos, garantias e demais documentações que fogem ao escopo do presente trabalho.

Todas as despesas de retirada e ônus para regularização veicular são por conta do arrematante.



Contudo, levando-se em conta o estado geral do veículo e sem possibilidade de funcionamento para verificação da quilometragem, além de avarias e amassados na lataria (parte traseira), foi aplicado um **deságio de 40%** (trinta) por cento sobre o valor do índice da tabela Fipe.

Por fim, apresento abaixo o valor total da avaliação do bem:

DO VALOR DA AVALIAÇÃO DO VEÍCULO 2:

R\$ 12.700,00 (doze mil e setecentos reais)



CHECK LIST 3

CHECK LIST

<p>Veículo - (Marcar com círculo a área afetada)</p>	<p>Descrição do Veículo</p> <p>Marca/Modelo: <u>FORD MONDEO 2.0</u></p> <p>Placa: <u>JOL 7597</u> Ano/Modelo: <u>2002</u></p> <p>Cor: <u>PRATA</u> Combustível: <u>GASOLINA</u></p> <p>KM: <u>IMPOSSIBILIZADO</u></p> <p>Obs.: <u>RENAVAM 00783209711</u> <u>VEICULO BLINDADO SEM</u> <u>TARJA DE IDENTIFICAÇÃO</u></p>
---	--

Marcar os itens vistoriados: (B) , (R), (I) ou (F)

<input checked="" type="checkbox"/> R Farol Esq.	<input type="checkbox"/> - Ar condicionado	<input type="checkbox"/> - Limpador Parabrisa	<input type="checkbox"/> F Macaco	<input type="checkbox"/> - Cartão Seguro
<input checked="" type="checkbox"/> R Farol Dir.	<input checked="" type="checkbox"/> R Retrovisor Interno	<input checked="" type="checkbox"/> R Vidros Laterais	<input type="checkbox"/> F Chave de Roda	<input type="checkbox"/> - Cartão Abastecimento
<input type="checkbox"/> - Pisca Esq.	<input checked="" type="checkbox"/> R Retrovisor Esq.	<input type="checkbox"/> - Parabrisa Traseiro	<input type="checkbox"/> F Estepe	<input type="checkbox"/> - Cartão Estacionamento
<input type="checkbox"/> - Pisca Dir.	<input checked="" type="checkbox"/> R Retrovisor Dir.	<input checked="" type="checkbox"/> = Parabrisa Dianteiro	<input type="checkbox"/> F Triângulo	<input type="checkbox"/> - GPS
<input checked="" type="checkbox"/> R Lanterna Esq.	<input type="checkbox"/> - Nível de Óleo Motor	<input type="checkbox"/> - Vidros Elétricos	<input type="checkbox"/> F Extintor	<input type="checkbox"/> - Cintos de segurança
<input checked="" type="checkbox"/> R Lanterna Dir.	<input type="checkbox"/> - Nível Óleo Hidráulico	<input type="checkbox"/> - Rádio	<input type="checkbox"/> F Bateria	<input type="checkbox"/> - Limpeza Interior
<input type="checkbox"/> - Luz Freio	<input type="checkbox"/> - Nível Água Parabrisa	<input type="checkbox"/> - Estofamento Bancos	<input type="checkbox"/> - Indicadores Painel	<input type="checkbox"/> - Limpeza Exterior
<input type="checkbox"/> - Luz Placa	<input type="checkbox"/> - Nível Fluido de Freio	<input type="checkbox"/> - Tapetes Internos	<input type="checkbox"/> F Documento Veicular	<input type="checkbox"/> - Chave Ignição
<input type="checkbox"/> - Buzina	<input type="checkbox"/> - Nível Lq. Arrefecimento	<input type="checkbox"/> I Forro Interno	<input type="checkbox"/> F Manual do Carro	<input checked="" type="checkbox"/> R Outros: <u>TETO SOLAR</u>

(B) = BOM (R) = REGULAR (I) = IMPRESTÁVEL (F) = FALTANDO

OUTRAS INFORMAÇÕES:
VEICULO BLINDADO E SEM FUNCIONAMENTO POR LONGO TEMPO É AO AR LIVRE,

ESTADO GERAL:
(SEGUNDO INFORMADO PELO DEPOSITÁRIO) NÃO POSSUI BATERIA E ESTEPE, LATAMA
GERAL C/ DIVERSAS AVARIAS PEQUENAS, ESTOQUEADO C/ UMIDADE/UMFO, PINTURA
QUEIMADA POR EXPOSIÇÃO AO TEMPO.

Data
26/01/21

Odômetro
NÃO VEMPIRADO

Horário
11h00



Vistoria do Veículo:

Em: 26, 01, 21

Vistoriador: [Signature]



DOCUMENTO DO VEÍCULO 3

REPÚBLICA FEDERATIVA DO BRASIL
MINISTÉRIO DAS CIDADES

PL: 1015127597-0 Nº 012374723560

DETRAN - SP
CERTIFICADO DE REGISTRO E LICENCIAMENTO DE VEÍCULO

DENATRAN

VIA	CÓD. RENAVAL	R.N.T.R.C.	EXERCÍCIO
1	00783209711	*****	2015

NOME
LOOP INDUSTRIA E COMERCIO LTDA

CPF / CNPJ	PLACA
00984384000124	JOL7597

PLACA ANT / UF	CHASSI
JOL7597/SP	WF045XEBB26S40838

ESPÉCIE TIPO	COMBUSTÍVEL
PAS/AUTOMOVEL / BLINDADA	GASOLINA

MARCA / MODELO	ANO FAB.	ANO MOD.
I/FORD MONDEO 2.0 GHIA 4	2002	2002

CAP / POT / CIL	CATEGORIA	COR PREDOMINANTE
5L/1999CC	PARTICU	PRATA

COTA ÚNICA	VENC. COTA ÚNICA	VENC / COTAS
I		1ª *****
P		2ª *****
V		3ª *****
A		

FAIXA I.P.V.A.	PARCELAMENTO / COTAS
1083700...	COD. MUN. 417-0

PRÊMIO TARIFÁRIO (R\$)	IOF (R\$)	PRÊMIO TOTAL (R\$)	DATA DE PAGAMENTO
DPVAT	PABO		

SEGURO OBRIGATORIO

OBSERVAÇÕES
SEM RESERVA MODIF: CARR
NAO VALIDO PARA TRANSFERENCIA

CONTRAN

LIMEIRA LOCAL
24/09/2015 DATA

DANIEL AMORIM
Diretor Provisorio
DETRAN - SP

EXPEDIDOR



FOTOGRAFIAS DO VEÍCULO 3



Frente do Veículo



Traseira do Veículo



Lateral Direita



Lateral Traseira Direita



Lateral Esquerda



Parte interna e Painel



Frente Capô/Motor



Teto Solar



AVALIAÇÃO DO BEM 3

Para apuração do valor de mercado do veículo, foi utilizado o Índice de Preço Médio de Veículos da Fundação Instituto de Pesquisas Econômicas – Tabela Fipe, Referência: dia 28 de janeiro de 2021.

28/01/2021

Tabela Fipe - Fundação Instituto de Pesquisas Econômicas - Fipe



Fundação Instituto de
Pesquisas Econômicas

Preço Médio de Veículos - Consulta de Carros e Utilitários Pequenos - Pesquisa comum - FIPE

Mês de referência:	janeiro de 2021
Código Fipe:	003258-1
Marca:	Ford
Modelo:	Mondeo Ghia 2.0 16V 143cv 4p Aut
Ano Modelo:	2002 Gasolina
Autenticação	h4x9smmn0pp
Data da consulta	quinta-feira, 28 de janeiro de 2021 22:39
Preço Médio	R\$ 15.404,00

1/1

CONSIDERAÇÕES:

Na vistoria parcial do veículo/blindado foi verificado e informado pelo sr. Depositário que o veículo encontra-se estacionado no local (meio fio) por longo tempo sem funcionamento e permanecendo exposto ao ar livre desde então, não possui bateria para acionamento do motor e verificação da quilometragem, os pneus estão ruins, lataria geral com diversas avarias pequenas e pintura queimada.

Não sendo contemplado na avaliação os aspectos técnicos, mecânicos, blindagem, garantias e demais documentações que fogem ao escopo do presente trabalho.



Todas as despesas de retirada e ônus para regularização veicular são por conta do arrematante.

Contudo, levando-se em conta o estado geral do veículo, ano de fabricação, o longo período sem funcionamento, depreciação/blindagem, falta de manutenção periódica, além da exposição ao tempo, foi aplicado um **deságio de 60%** (sessenta) por cento sobre o valor do índice da tabela Fipe.

Por fim, apresento abaixo o valor total da avaliação do bem:

DO VALOR DA AVALIAÇÃO DO VEÍCULO 3:

R\$ 6.100,00 (seis mil e cem reais)

TOTAL GERAL DAS AVALIAÇÕES (ÍTEMS 1, 2 e 3):

R\$33.500,00 (Trinta e três mil e quinhentos reais)

ENCERRAMENTO:

Ressaltamos que este trabalho foi elaborado de maneira imparcial e independente, completamente livre de quaisquer envolvimento e com isenção de ânimos.

Nada mais a ser considerado, dá-se por encerrado o presente laudo que é composto de 19 (dezenove) páginas e 24 (vinte e quatro) anexos fotográficos.

Barueri, 29 de janeiro de 2021.

EVANDRO MOURA DE SIQUEIRA

Avaliador Judicial

Laudo de avaliação veicular