



Análise de propriedade

MG-3149804-EF5EDBCBF63147BA845934E4E3E709EF

Perdizes/MG

09/09/2021

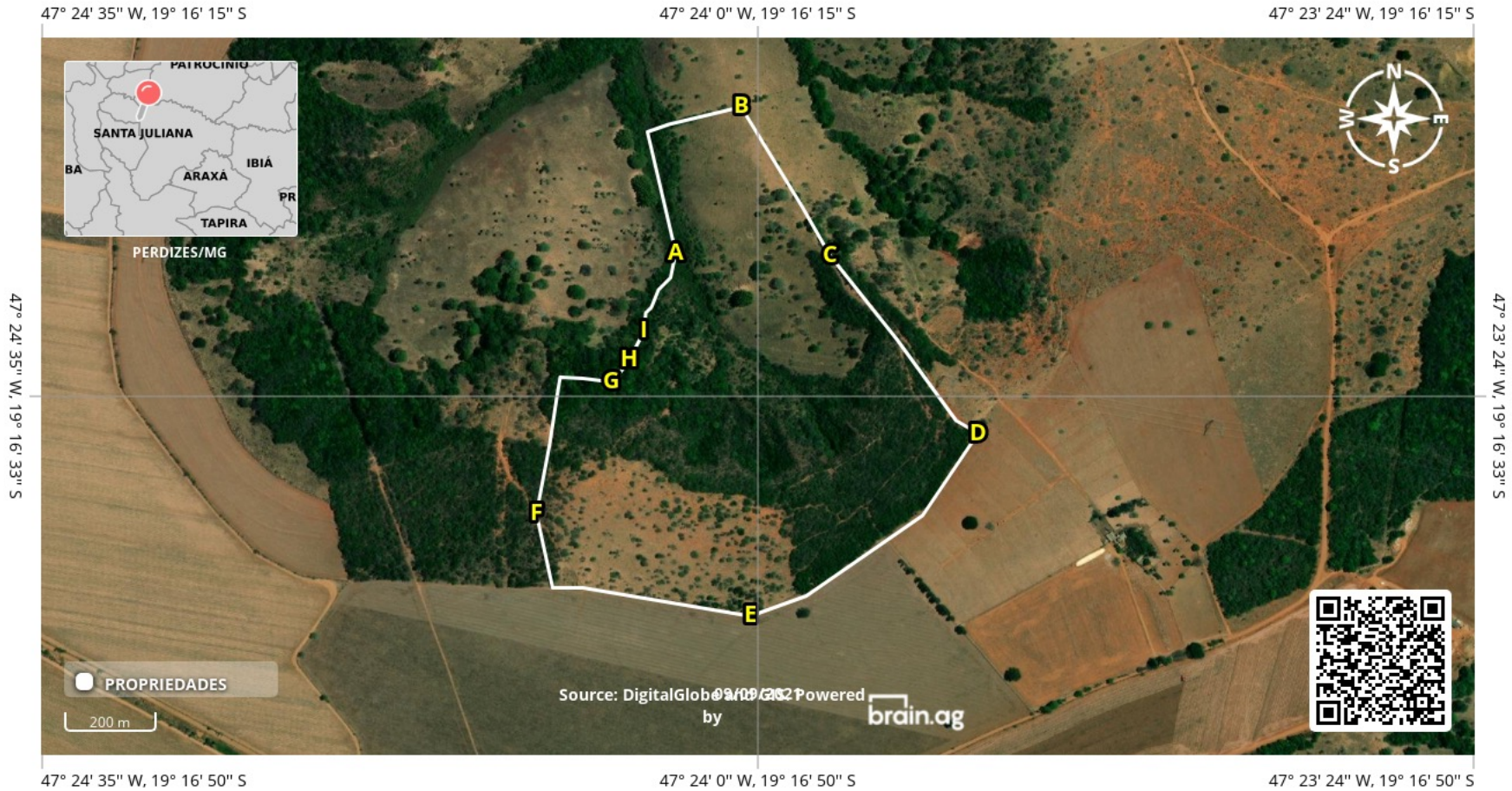

A: 47° 24' 4" W, 19° 16' 26" S (-19.2739 lat, -47.4012 lon)	B: 47° 24' 1" W, 19° 16' 19" S (-19.2719 lat, -47.4003 lon)	C: 47° 23' 56" W, 19° 16' 26" S (-19.2740 lat, -47.3991 lon)
D: 47° 23' 49" W, 19° 16' 35" S (-19.2764 lat, -47.3970 lon)	E: 47° 24' 0" W, 19° 16' 44" S (-19.2789 lat, -47.4002 lon)	F: 47° 24' 11" W, 19° 16' 39" S (-19.2775 lat, -47.4031 lon)
G: 47° 24' 7" W, 19° 16' 32" S (-19.2757 lat, -47.4021 lon)	H: 47° 24' 6" W, 19° 16' 31" S (-19.2754 lat, -47.4018 lon)	I: 47° 24' 5" W, 19° 16' 30" S (-19.2750 lat, -47.4016 lon)

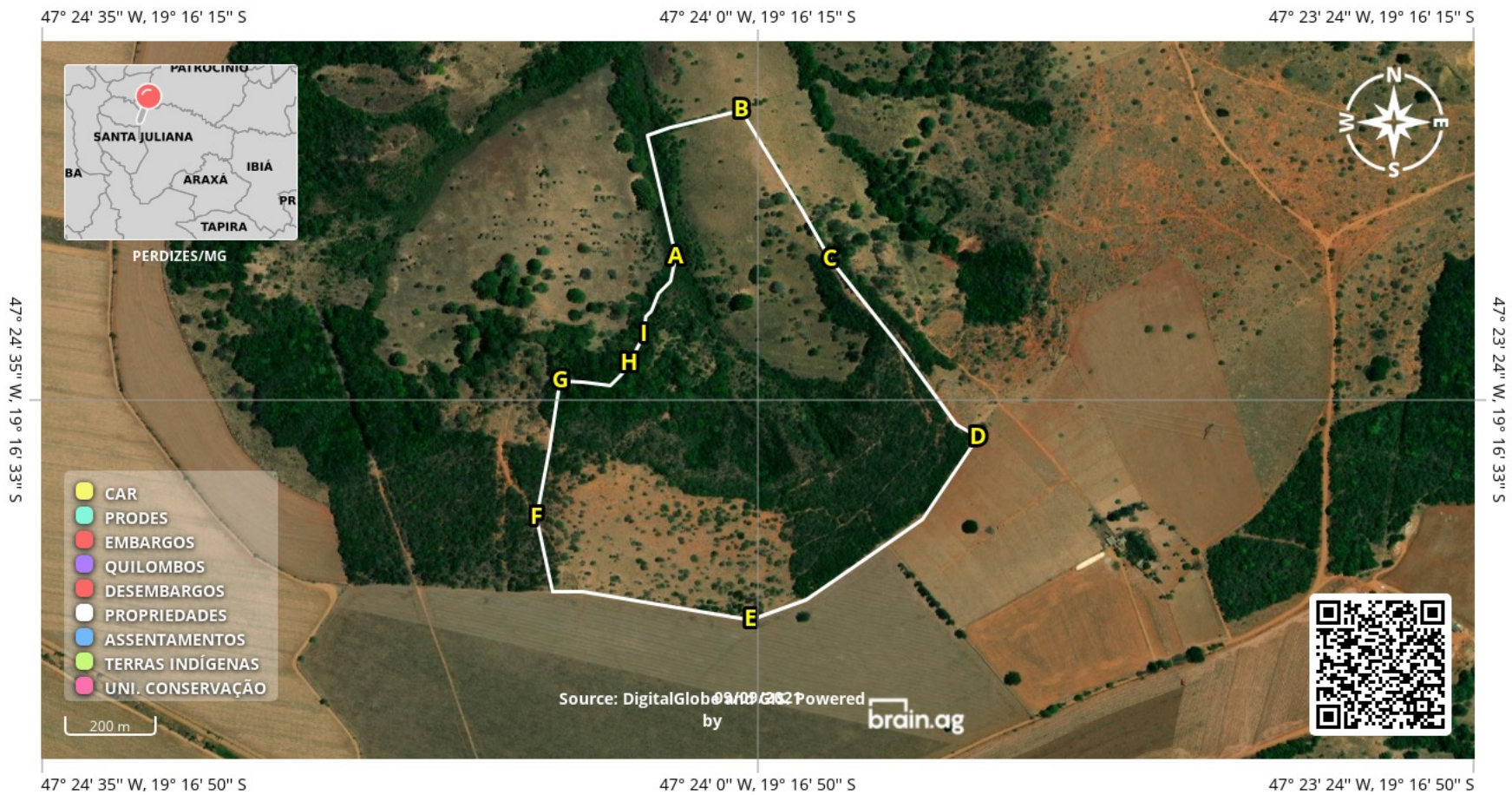

A: 47° 24' 4" W, 19° 16' 26" S (-19.2739 lat, -47.4012 lon)	B: 47° 24' 1" W, 19° 16' 19" S (-19.2719 lat, -47.4003 lon)	C: 47° 23' 56" W, 19° 16' 26" S (-19.2740 lat, -47.3991 lon)
D: 47° 23' 49" W, 19° 16' 35" S (-19.2764 lat, -47.3970 lon)	E: 47° 24' 0" W, 19° 16' 44" S (-19.2789 lat, -47.4002 lon)	F: 47° 24' 11" W, 19° 16' 39" S (-19.2775 lat, -47.4031 lon)
G: 47° 24' 9" W, 19° 16' 32" S (-19.2757 lat, -47.4028 lon)	H: 47° 24' 6" W, 19° 16' 31" S (-19.2754 lat, -47.4018 lon)	I: 47° 24' 5" W, 19° 16' 30" S (-19.2750 lat, -47.4016 lon)

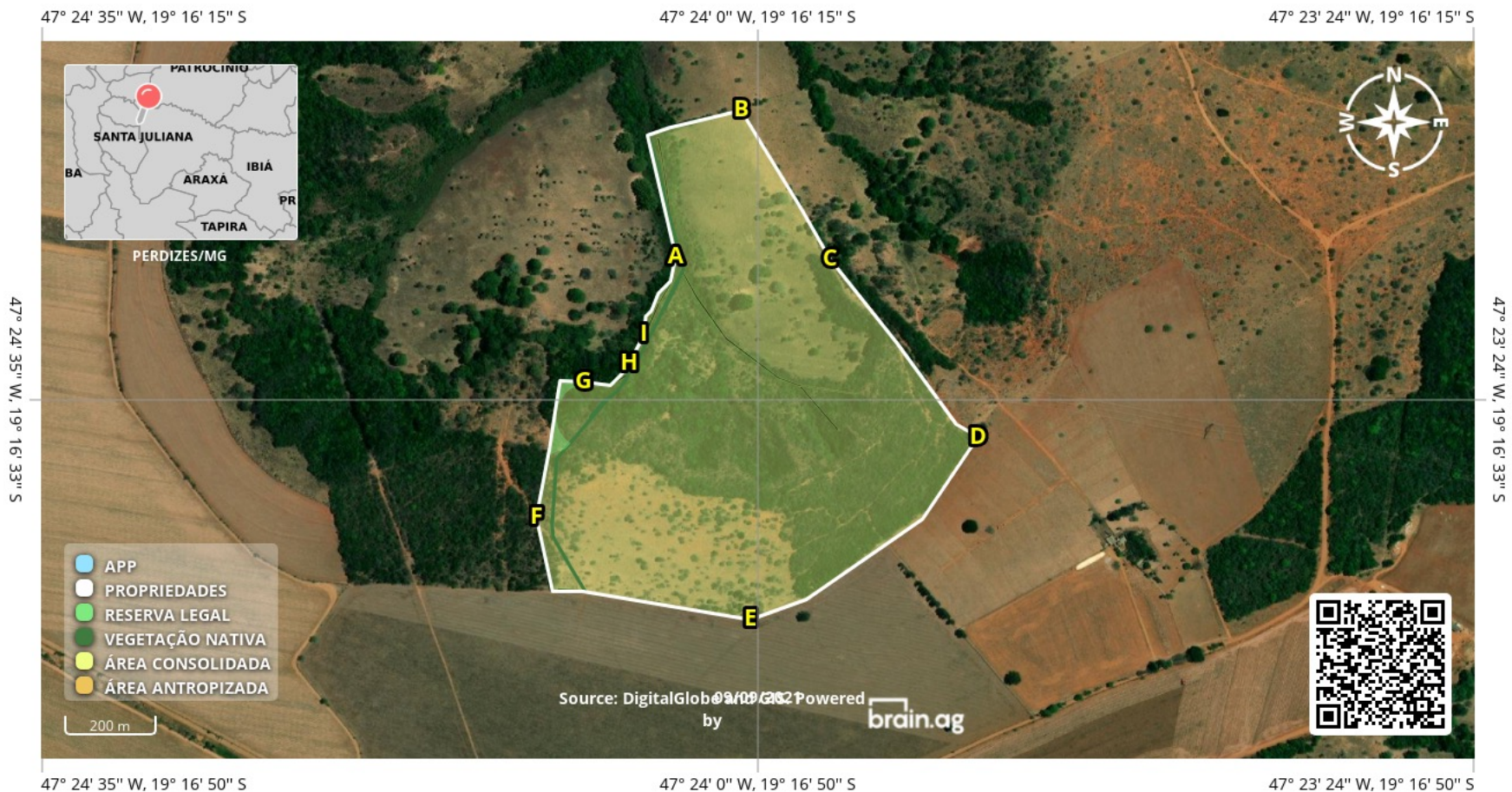

A: 47° 24' 4" W, 19° 16' 26" S (-19.2739 lat, -47.4012 lon)	B: 47° 24' 1" W, 19° 16' 19" S (-19.2719 lat, -47.4003 lon)	C: 47° 23' 56" W, 19° 16' 26" S (-19.2740 lat, -47.3991 lon)
D: 47° 23' 49" W, 19° 16' 35" S (-19.2764 lat, -47.3970 lon)	E: 47° 24' 0" W, 19° 16' 44" S (-19.2789 lat, -47.4002 lon)	F: 47° 24' 11" W, 19° 16' 39" S (-19.2775 lat, -47.4031 lon)
G: 47° 24' 8" W, 19° 16' 32" S (-19.2757 lat, -47.4025 lon)	H: 47° 24' 6" W, 19° 16' 31" S (-19.2754 lat, -47.4018 lon)	I: 47° 24' 5" W, 19° 16' 30" S (-19.2750 lat, -47.4016 lon)

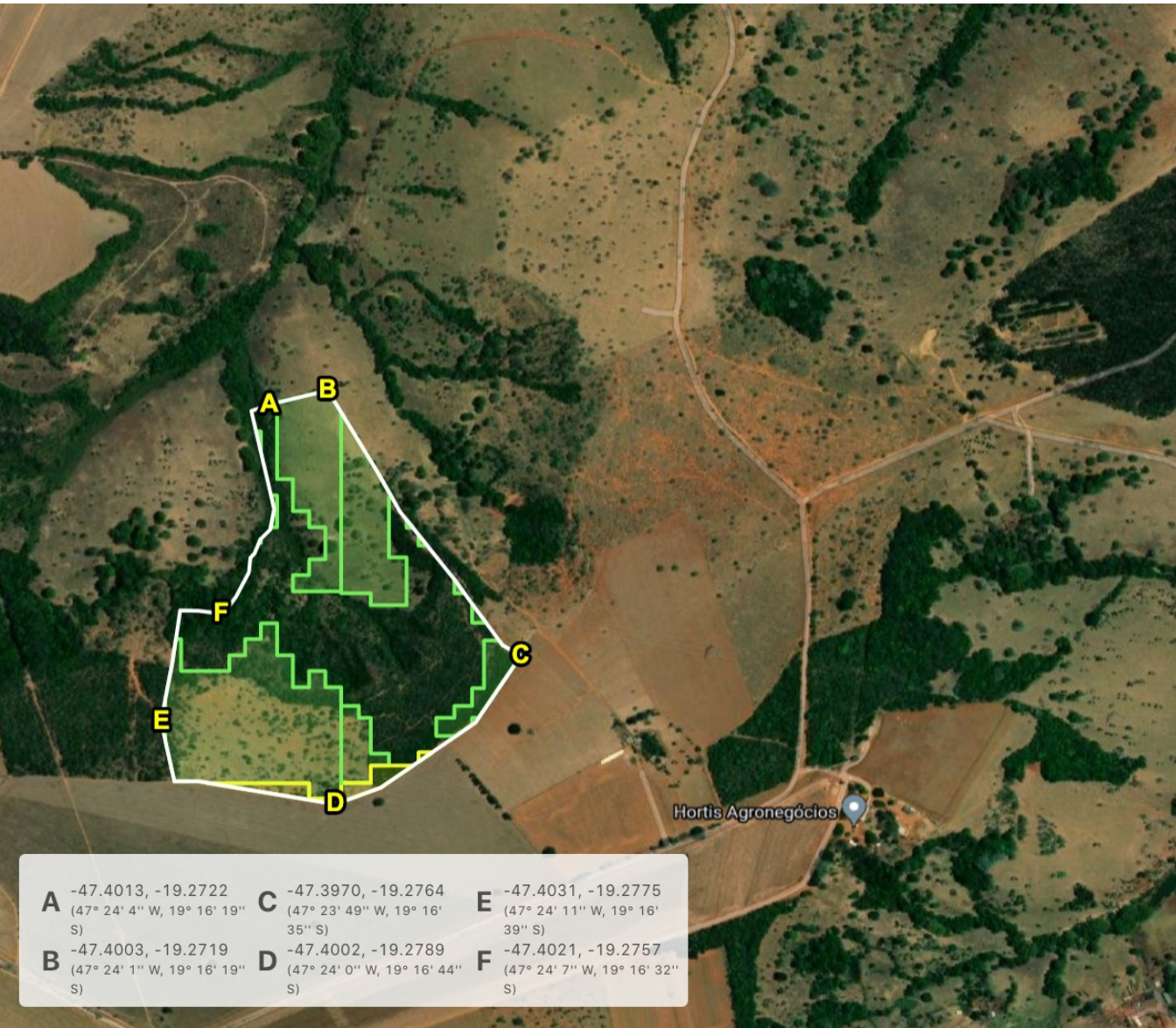

A	-47.4013, -19.2722 (47° 24' 4" W, 19° 16' 19" S)	C	-47.3970, -19.2764 (47° 23' 49" W, 19° 16' 35" S)	E	-47.4031, -19.2775 (47° 24' 11" W, 19° 16' 39" S)
B	-47.4003, -19.2719 (47° 24' 1" W, 19° 16' 19" S)	D	-47.4002, -19.2789 (47° 24' 0" W, 19° 16' 44" S)	F	-47.4021, -19.2757 (47° 24' 7" W, 19° 16' 32" S)

🏠 Identificação da Propriedade



Não informado (Perdizes/MG)

CAR: MG-3149804-EF5EDBCBF63147BA845934E4E3E709EF

🌿 Não informado 🏠 27.95 ha

🌲 Cerrado

🏠 0 🏠 0 🏠 0 🔥 0

🗃️ Lista de sub-áreas

📄 Matrículas 🗂️ Talhões **🗃️ Uso de Solo**

Digite para buscar 🔍



CAR **Agricultura** Formações Ambientais



Pastagem

Área: 14.40 ha



Soja

Área: 0.67 ha



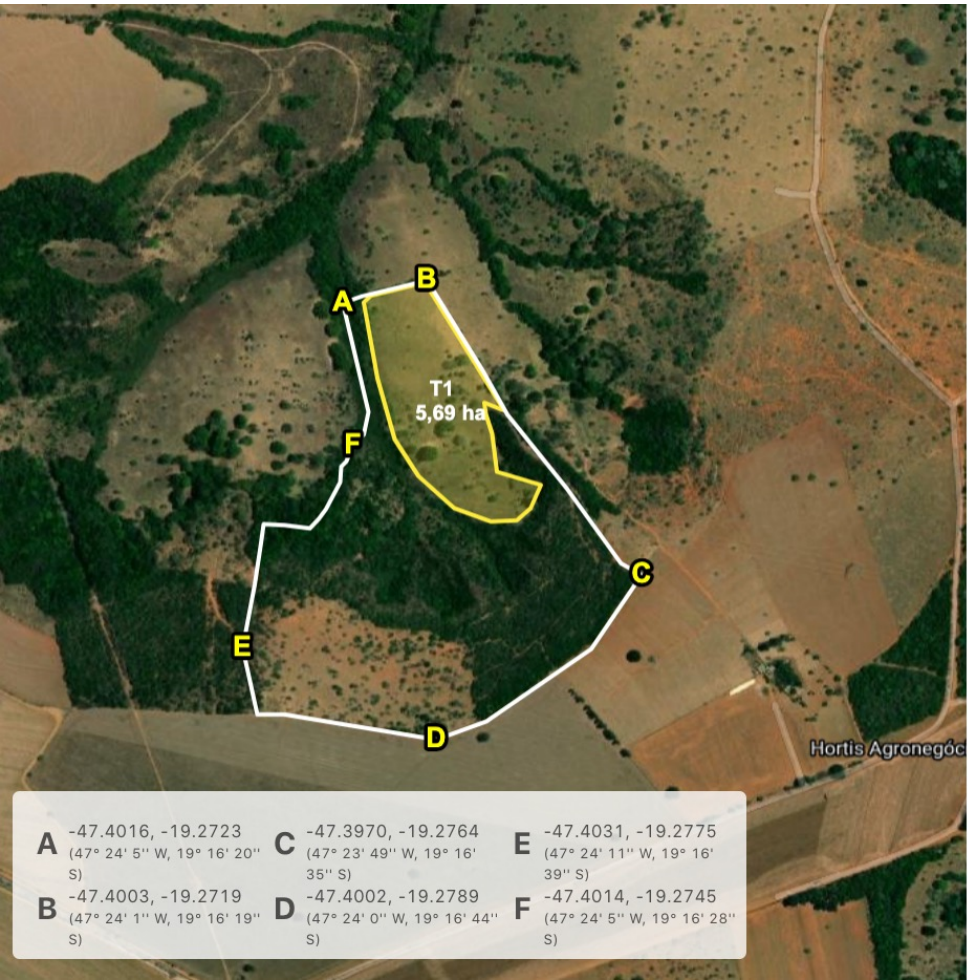

A	-47.4016, -19.2723 (47° 24' 5" W, 19° 16' 20" S)	C	-47.3970, -19.2764 (47° 23' 49" W, 19° 16' 35" S)	E	-47.4031, -19.2775 (47° 24' 11" W, 19° 16' 39" S)
B	-47.4003, -19.2719 (47° 24' 1" W, 19° 16' 19" S)	D	-47.4002, -19.2789 (47° 24' 0" W, 19° 16' 44" S)	F	-47.4014, -19.2745 (47° 24' 5" W, 19° 16' 28" S)





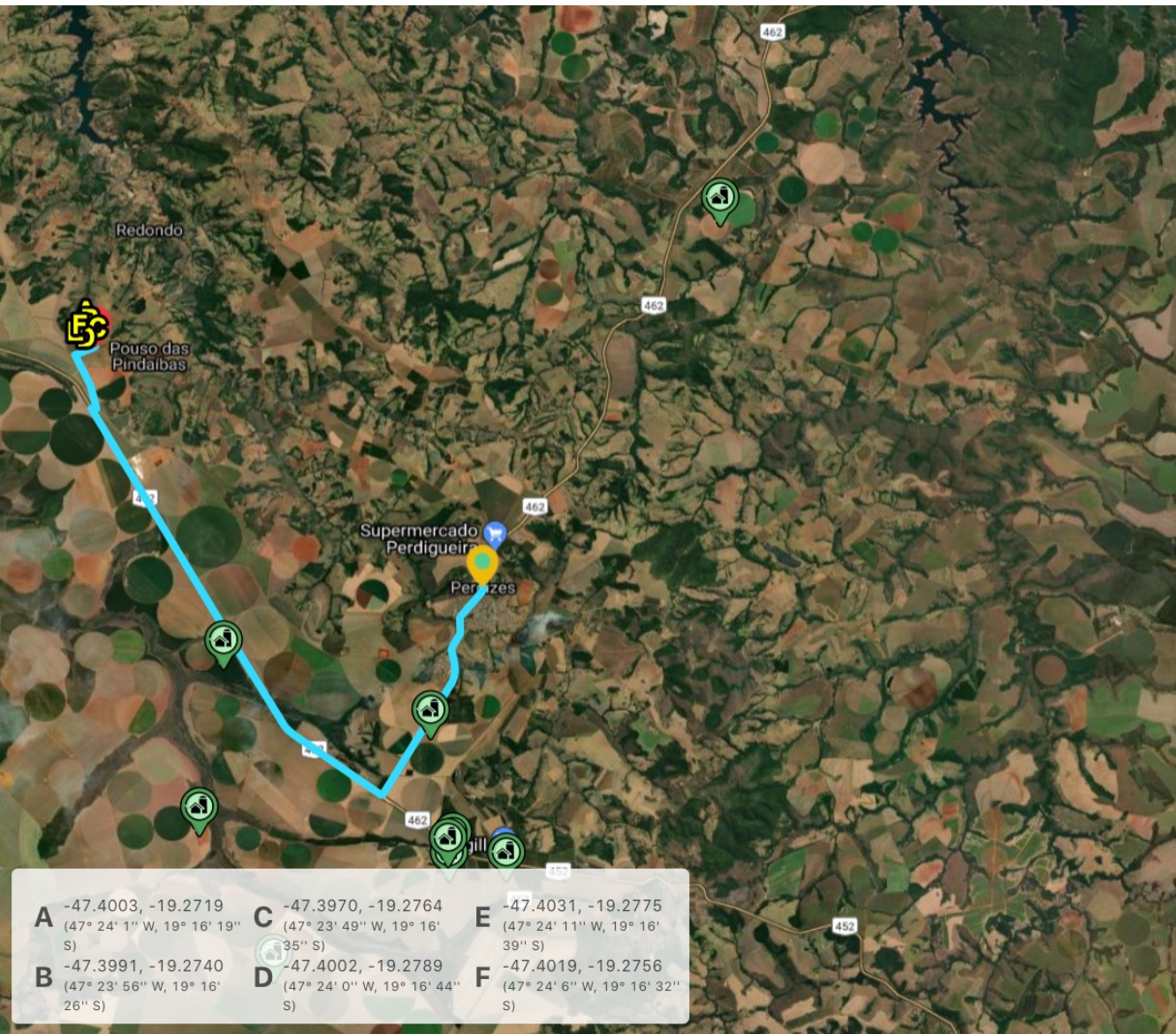

23,7 km

22 minutos

Perdizes - MG, 38170-000, Brasil

Siga na direção **sul** na **R. Euclides Erothide da Silva** em direção à **Rua Dr. João Afonso Sobrinho**

Vire à **direita** na **BR-462**

Continue para **BR-452**

Vire à **direita**

Vire à **esquerda**

Vire à **direita**

Unnamed Road, Perdizes - MG, 38170-000, Brasil







Demonstrativo da Situação das Informações Declaradas no CAR

Registro no CAR: MG-3149804-EF5EDBCBF63147BA845934E4E3E709EF	Data de Cadastro: 02/06/2016 05:10	Data da última retificação: -
---	---------------------------------------	----------------------------------

Dados do Imóvel

Área do Imóvel: 27,9692 ha	Módulos Fiscais: 0,80
Coordenadas Centróide:	Latitude: 19°16'33,82" S
Município: Perdizes	Longitude: 47°24'01" O
Condição: Aguardando análise, não passível de revisão de dados	Unidade da Federação: MG
Situação: Ativo	Data da análise do CAR: -
Aderiu ao Programa de Regularização Ambiental: Sim	
Condição do PRA: -	

Cobertura do Solo

Descrição	Área (ha)
Área total de Remanescentes de Vegetação Nativa	0,0000
Área total de Uso Consolidado	27,7929
Área total de Servidão Administrativa	0,0000

Reserva Legal

Situação da reserva legal: Não Analisada

Descrição	Área (ha)
Área de Reserva Legal Averbada vetorizada	0,0000
Área de Reserva Legal Aprovada não averbada vetorizada	0,0000
Área de Reserva Legal Proposta vetorizada	0,0000
Total de Reserva Legal declarada pelo proprietário/possuidor	0,0000

Áreas de Preservação Permanente (APP)

Descrição	Área (ha)
Áreas de Preservação Permanente	4,5650
Áreas de Preservação Permanente em área consolidada	4,5650
Áreas de Preservação Permanente em área de Remanescente em Vegetação Nativa	0,0000



Demonstrativo da Situação das Informações Declaradas no CAR

Registro no CAR: MG-3149804-EF5EDBCBF63147BA845934E4E3E709EF	Data de Cadastro: 02/06/2016 05:10	Data da última retificação: -
---	---------------------------------------	----------------------------------

Áreas de Uso Restrito

Descrição	Área (ha)
Áreas de Uso Restrito	0,0000

NÃO CONSTA

NÃO CONSTA

NÃO CONSTA

NÃO CONSTA

Acesse o mapa interativo da área lendo o QR code abaixo.

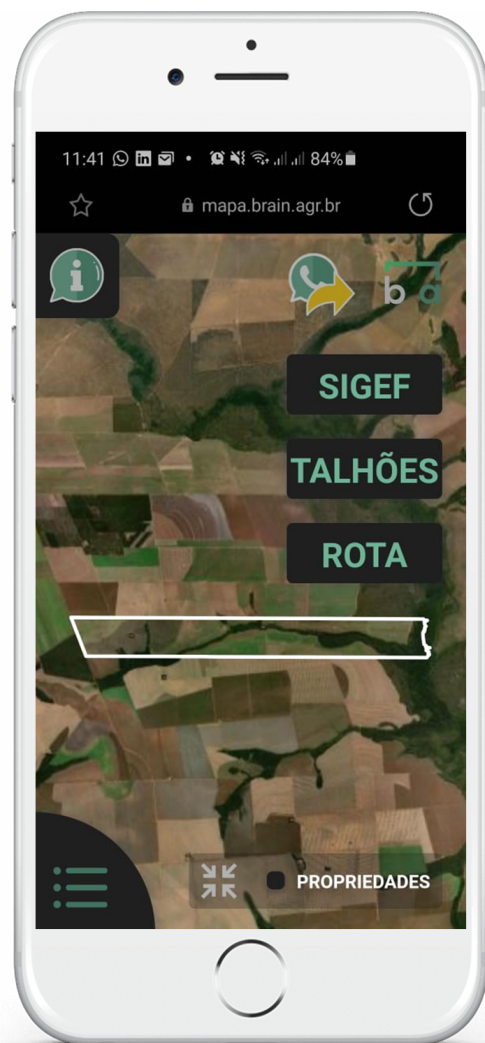

MG-3149804-EF5EDBCBF63147BA845934E4E3E709EF





www.brain.agr.br