

RESUMO

ESPÉCIE: Laudo de Avaliação.

SOLICITANTE: MEGA LEILÕES.

EMPRESAS: EMPREENDIMENTOS TURÍSTICOS DD LTDA. (“DD”)

GLAMOUR SOCIEDADE COMERCIAL LTDA. (“GLAMOUR”)

OBJETOS: Máquinas e Equipamentos, Móveis e Utensílios, Equipamentos de Informática e Bens Diversos

FINALIDADE: Apoio a Operação Judicial.

METODOLOGIA: Método Comparativo Direto de Dados de Mercado.

DATA-BASE DA PRESENTE AVALIAÇÃO: junho de 2021.

VALOR RESULTANTE DA AVALIAÇÃO

R\$ 152.010,00

(CENTO E CINQUENTA E DOIS MIL E DEZ REAIS)

ÍNDICE

| | |
|---|---|
| 1. CONSIDERAÇÕES PRELIMINARES..... | 3 |
| 1.1 LIMITAÇÕES E PREMISSAS FUTURAS..... | 3 |
| 1.2 NORMATIVAS..... | 4 |
| 2. CARACTERIZAÇÃO DOS BENS | 4 |
| 3. MÉTODOS UTILIZADOS | 5 |
| 4. OBJETIVO DA AVALIAÇÃO..... | 6 |
| 5. ESPECIFICAÇÃO DA AVALIAÇÃO..... | 6 |
| 6. AVALIAÇÃO..... | 6 |
| 7. RESULTADO DA AVALIAÇÃO..... | 8 |
| 8. ENCERRAMENTO | 9 |
| ANEXOS | |

1. CONSIDERAÇÕES PRELIMINARES

1.1 LIMITAÇÕES E PREMISSAS FUTURAS

O presente laudo trata da avaliação das Máquinas e equipamentos, Móveis e Utensílios, Itens de Informática e Bens Diversos de propriedade das Empresas **GLAMOUR SOCIEDADE COMERCIAL LTDA. (“GLAMOUR”)** inscrita no Cadastro Nacional de Pessoas Jurídicas do Ministério da Fazenda sob nº 46.812.772/0001-29, localizada na Estrada Martin Afonso de Souza, 380. Vila Balneária, São Bernardo Do Campo - SP e **EMPREENHIMENTOS TURÍSTICOS DD LTDA. (“DD”)** inscrita no Cadastro Nacional de Pessoas Jurídicas do Ministério da Fazenda sob nº 52.435.328/0001-34, localizada na Estrada Martin Afonso de Souza, 180. Vila Balneária, São Bernardo Do Campo - SP.

Foi considerado para avaliação o estado aparente dos bens, ou seja, como se encontram, podendo estes apresentar danos no seu todo ou em partes, ou ainda peças/partes faltantes.

Nos leilões os bens são arrematados no estado em que se apresentam. Não se configura então relação de consumo, nem pode haver alegação por parte do arrematante em relação ao leiloeiro ou comitente de vício oculto. Tal fato tem implicação direta no valor desta avaliação, uma vez que, o bem é entregue no estado em que se encontra.

Todas as premissas listadas acima implicam em deságio no valor dos produtos arrematados, sendo, portanto, estes valores abaixo do mercado. O avaliador não tem interesse, direto ou indireto, nas companhias envolvidas ou na operação, bem como não há qualquer outra circunstância relevante que possa caracterizar conflito de interesses.

Os valores finais apontados no presente estudo estão todos expressos em Reais.

1.2 NORMATIVAS

As normas utilizadas na elaboração deste laudo estão abaixo relacionadas. Segundo as normas da ABNT - Associação Brasileira de Normas Técnicas, os valores deste laudo se enquadram no quanto à fundamentação e precisão como Grau I.

As normas observadas na emissão deste relatório são:

o NBR – 14653-1 – Avaliações de Bens – Parte 1 – Procedimentos Gerais – ABNT – Associação Brasileira de Normas Técnicas

o NBR – 14653-5 – Avaliações de Bens – Parte 5: Máquinas, Equipamentos, Instalações e bens industriais em geral – ABNT – Associação Brasileira de Normas Técnicas.

Para o presente estudo utilizou-se as prescrições da norma ABNT (Associação Brasileira de Normas Técnicas) *NBR 14653 Avaliação de bens*.

2. CARACTERIZAÇÃO DOS BENS

De acordo com vistoria realizada por oficial de justiça no dia 18 de novembro de 2020 na Estrada Martim Afonso de Souza, 180 e na Estrada Martin Afonso de Souza, 380. Vila Balneária, São Bernardo Do Campo - SP. os bens avaliando constituem-se de todas as **Máquinas e Equipamentos, Móveis e Utensílios, Equipamentos de Informática e Bens Diversos** encontrados no local.

Os bens estão descritos na listagem que segue em anexo ao presente laudo, onde informamos a descrição do bem e seu respectivo valor, além de documentação fotográfica.

Alguns móveis encontram se em parte desmontados não constituindo suas características originais por serem montados em base de alvenaria.

3. MÉTODOS UTILIZADOS

A metodologia aplicada é função, basicamente da natureza dos bens avaliando, da finalidade da avaliação e da disponibilidade, qualidade e quantidade de informações colhidas no mercado. A sua escolha deve ser justificada e ater-se ao estabelecido nas partes 1 e 5 da NBR 14653, com o objetivo de retratar o comportamento do mercado por meio de modelos que suportem racionalmente o convencimento do valor.

Os procedimentos avaliatórios usuais têm a finalidade de identificar o valor de um bem, de seus frutos e direitos, seu custo, bem como aqueles para determinar indicadores de viabilidade.

No presente caso, optamos pelo “**Método comparativo direto de dados de mercado**” para a definição dos valores.

Foram analisadas as suas características e estado de conservação e então depreciados de acordo com a comparação com as fontes de informação de mercado.

MÉTODOS PARA IDENTIFICAR O CUSTO DE UM BEM

-Método Comparativo Direto de Custo

Identifica o custo do bem por meio de tratamento técnico dos atributos dos elementos comparáveis, constituintes da amostra.

-Método da Quantificação de Custo

Identifica o custo do bem ou de suas partes por meio de orçamentos sintéticos ou analíticos a partir das quantidades de serviços e respectivos custos diretos e indiretos.

4. OBJETIVO DA AVALIAÇÃO

Este laudo tem por objetivo servir de apoio à operação judicial no Processo nº 0000028-66.2020.8.26.0260 da 2ª Vara Regional De Competência Empresarial e de Conflitos Relacionados À Arbitragem Da 1ª RAJ, determinando valor justo de mercado dos bens com base classificados como: móveis e utensílios, equipamentos de informática e bens diversos pertencentes a massa falida, com base em pesquisa de mercado para posterior alienação em leilão judicial.

5. ESPECIFICAÇÃO DA AVALIAÇÃO

A especificação de uma avaliação está relacionada com o mercado e as informações que possam ser dele extraídas.

O estabelecimento inicial pelo contratante do grau de fundamentação desejado tem por objetivo a determinação do empenho no trabalho avaliatório, mas não representa garantia de alcance de graus elevados de fundamentação.

O presente trabalho está classificado como grau I quanto à fundamentação e precisão conforme a pontuação atingida para fins de classificação das avaliações, segundo a Norma de Avaliação NBR – 14.653-5 - Avaliação de Máquinas, Equipamentos, Instalações e Complexos Industriais da ABNT – Associação Brasileira de Normas Técnicas.

6. AVALIAÇÃO

Para realização da Avaliação foi realizada ampla pesquisa junto a fabricantes, revendedores e representantes comerciais.

A pesquisa, além da determinação do valor unitário básico, verificou, com a devida cautela, a similaridade do equipamento avaliando, se fora de linha, com o ora fabricado, ponderando as características produtivas e funcionais.

Nos valores relacionados **NÃO** estão agregados os custos de montagem, instalação e transporte.

Foram usadas como referência para determinação dos valores, além do próprio banco de dados as seguintes fontes de informação:

| | |
|-----------------------------------|----------------------------|
| ba.olx.com.br | www.enjoei.com.br |
| ce.olx.com.br | www.estrela10.com.br |
| df.olx.com.br | www.etna.com.br |
| loja.ctmd.eng.br | www.extra.com.br |
| mg.olx.com.br | www.gravura.art.br |
| netcomputadores.com.br | www.hajaautomacao.com.br |
| produto.mercadolivre.com.br | www.hdstore.com.br |
| rj.olx.com.br | www.inktexp.com.br |
| rn.olx.com.br | www.kalunga.com.br |
| santistadecora.com.br | www.leroymerlin.com.br |
| www.ajplace.com.br | www.lojaregistec.com.br |
| www.americanas.com.br | www.madeiramadeira.com.br |
| www.antiguidadeseraridades.com.br | www.magazineluiza.com.br |
| www.automatizando.com.br | www.mecoshop.com.br |
| www.bagic.com.br | www.meritocomercial.com.br |
| www.carrefour.com.br | www.mfrural.com.br |
| www.casasbahia.com.br | www.mobly.com.br |
| www.castellmaq.com.br | www.patrosol.com.br |
| www.catral.com.br | www.riachuelo.com.br |
| www.celeti.com.br | www.rristerimports.com.br |
| www.cetroloja.com.br | www.shoptime.com.br |
| www.clasf.com.br | www.zipautomacao.com.br |
| www.desapega.net | |

7. RESULTADO DA AVALIAÇÃO

Após a realização dos cálculos podemos concluir que o valor para a venda dos bens descritos no presente laudo é:

R\$ 152.010,00

(CENTO E CINQUENTA E DOIS MIL E DEZ REAIS)

QUADRO RESUMO DA AVALIAÇÃO

| TIPO | TOTAL |
|-------------------------|--------------------|
| MÁQUINAS E EQUIPAMENTOS | 28.635 |
| MÓVEIS E UTENSÍLIOS | 78.628 |
| INFORMÁTICA | 7.256 |
| DIVERSOS | 37.491 |
| TOTAL | R\$ 152.010 |

8. ENCERRAMENTO

O presente trabalho está redigido em 9 (nove) páginas numeradas sequencialmente e impressas em um único lado, excluindo-se os seus anexos que obedecem a numeração própria e independente.

Em anexo:

- Listagem de Valor composta por 6 páginas numeradas sequencialmente.
- Documentação Fotográfica composta por 89 páginas numeradas sequencialmente.

São Paulo, 1º de junho de 2021

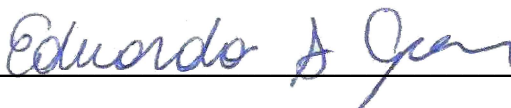

EDUARDO SILVEIRA GOMES

Engenheiro de Produção Mecânica – CREA 5070722530

PLANILHA DE VALORES

RELATÓRIO DE BENS ARRECADADOS

DATA BASE: JUNHO / 2021

VALORES EM R\$

EMPRESA: EMPREENDIMENTOS TURÍSTICOS DD LTDA. / GLAMOUR SOCIEDADE COMERCIAL LTDA.
 ENDEREÇO: ESTRADA MARTIN AFONSO DE SOUZA, 380 / ESTRADA MARTIM AFONSO DE SOUZA, 180
 VILA BALNEARIA-SÃO BERNARDO DO CAMPO - SP

| ITEM | QTD | DESCRIÇÃO | VALOR DE VENDA |
|--------------------------------------|-----|--|----------------|
| MÁQUINAS E EQUIPAMENTOS | | | |
| 1,001 | 2 | BOMBAS DE PRESSÃO DA MARCA GRUNDFOS | 424,00 |
| 1,002 | 2 | CALANDRA DE PASSAR LENÇÓIS | 4.463,00 |
| 1,003 | 2 | CALDEIRA A DIESEL | 3.000,00 |
| 1,004 | 2 | CALDEIRA A GÁS | 6.000,00 |
| 1,005 | 2 | CENTRÍFUGA | 2.640,00 |
| 1,006 | 1 | DEPÓSITO GRANDE EM AÇO INOX QUE MANTÉM A ÁGUA AQUECIDA | 604,00 |
| 1,007 | 1 | EQUIPAMENTO DE CÂMARA FRIA MONTADO EM ESTRUTURA DE ALVENARIA | 597,00 |
| 1,008 | 2 | LAVADORA DE ROUPAS | 5.250,00 |
| 1,009 | 2 | MÁQUINA SELADORA DE SACOS PLÁSTICOS IPCAL E BRBI M300 T | 223,00 |
| 1,010 | 3 | SECADORA DE ROUPAS | 5.434,00 |
| TOTAL MÁQUINAS E EQUIPAMENTOS | | | 28.635 |

RELATÓRIO DE BENS ARRECADADOS

DATA BASE: JUNHO / 2021

VALORES EM R\$

EMPRESA: EMPREENDIMENTOS TURÍSTICOS DD LTDA. / GLAMOUR SOCIEDADE COMERCIAL LTDA.
ENDEREÇO: ESTRADA MARTIN AFONSO DE SOUZA, 380 / ESTRADA MARTIM AFONSO DE SOUZA, 180
VILA BALNEARIA-SÃO BERNARDO DO CAMPO - SP

| ITEM | QTD | DESCRIÇÃO | VALOR DE VENDA |
|----------------------------|-----|---|----------------|
| MÓVEIS E UTENSÍLIOS | | | |
| 2,001 | 140 | ABAJURES COM CÚPULAS | 730,00 |
| 2,002 | 75 | APARELHO AR CONDICIONADO 10.000 BTUS | 11.813,00 |
| 2,003 | 6 | APARELHO AR CONDICIONADO SPLIT 9000 BTUS | 4.095,00 |
| 2,004 | 6 | AQUECEDORES DA MARCA RINNAI | 5.796,00 |
| 2,005 | 1 | ARCA FRIGORÍFICA DA MARCA METALFRIO | 356,00 |
| 2,006 | 2 | ARCAS FRIGORÍFICAS DUPLAS (CADA UMA COM DUAS TAMPAS) DA MARCA METALFRIO | 873,00 |
| 2,007 | 1 | BALANÇA ELETRÔNICA | 97,00 |
| 2,008 | 1 | BALCÃO EM INOX SOBRE FRIGORÍFICO DA MARCA INCOMAR | 319,00 |
| 2,009 | 1 | BALCÃO GRANDE COM 2 CUBAS EM INOX | 281,00 |
| 2,010 | 1 | BANHEIRA DE HIDROMASSAGEM GRANDE ESTILO JACUZZI QUE CABEM ATÉ 6 PESSOAS COM DIÂMETRO DE APROX. 2M | 506,00 |
| 2,011 | 34 | BANHEIRA DE HIDROMASSAGEM REDONDA PARA CASAL | 6.885,00 |
| 2,012 | 12 | BANHEIRA DE HIDROMASSAGEM RETANGULAR PARA CASAL | 2.093,00 |
| 2,013 | 10 | CADEIRA ERÓTICA | 788,00 |
| 2,014 | 44 | CADEIRAS DE MADEIRA ESTOFADAS NO ASSENTO | 1.084,00 |
| 2,015 | 64 | CADEIRAS DE METAL ESTOFADAS NO ASSENTO | 562,00 |
| 2,016 | 30 | CADEIRAS ESTRUT. METAL COM ASSENTO E ENCOSTO PALHINHA OU DE COURVIM | 574,00 |
| 2,017 | 16 | CADEIRAS MADEIRA COM ASSENTO DE PALHINHA | 306,00 |
| 2,018 | 24 | COLCHÃO DE CASAL REDONDO | 1.170,00 |
| 2,019 | 20 | CAMA CASAL RETANGULAR - BASE MADEIRA E CABECEIRA COM COURVIN CORES VARIADAS E CRIADOS MUDOS COM BALCÃO QUE DIVIDE AMBIENTE CONJUGADOS | 975,00 |
| 2,020 | 4 | CAMA CASAL RETANGULAR - ESTRUTURA EM MADEIRA E CABECEIRA COM COURVIN CORES VARIADAS COM CRIADOS MUDOS CONJUGADOS | 195,00 |
| 2,021 | 14 | CAMA CASAL RETANGULAR - ESTRUTURA EM MADEIRA, BASE ALVENARIA E CABECEIRA COM COURVIN CORES VARIADAS COM CRIADOS MUDOS CONJUGADOS | 683,00 |
| 2,022 | 2 | CAMA CASAL RETANGULAR - ESTRUTURA EM MADEIRA, BASE ALVENARIA E CABECEIRA COM COURVIN VERMELHO CRIADOS MUDOS CONJUGADOS | 98,00 |
| 2,023 | 12 | CAMA CASAL RETANGULAR - ESTRUTURA EM MADEIRA, CABECEIRA COM COURVIN E CRIADOS MUDOS CONJUGADOS | 585,00 |
| 2,024 | 2 | COIFA | 563,00 |
| 2,025 | 1 | COLCHÃO CASAL COM ESTRADO NA SALA DE BANHO, EMBUTIDO NA ALVENARIA | 79,00 |
| 2,026 | 13 | CONJUNTO DE 1 SOFÁ COM 2M DE COMPRIMENTO APROX. EM COURVIN CORES VARIADAS, CONJUGADO COM 2 MESAS EM MADEIRA LATERAIS, TUDO COM BASE ALVENARIA | 2.340,00 |
| 2,027 | 2 | DVD PLAYER | 117,00 |
| 2,028 | 4 | ESTANTES DE METAL PARA GUARDA DO ENXOVAL EM ESTOQUE | 236,00 |
| 2,029 | 1 | FOGÃO COZINHA PROFISSIONAL DE 4 BOCAS CROYDON | 94,00 |

RELATÓRIO DE BENS ARRECADADOS

DATA BASE: JUNHO / 2021

VALORES EM R\$

EMPRESA: EMPREENDIMENTOS TURÍSTICOS DD LTDA. / GLAMOUR SOCIEDADE COMERCIAL LTDA.
ENDEREÇO: ESTRADA MARTIN AFONSO DE SOUZA, 380 / ESTRADA MARTIM AFONSO DE SOUZA, 180
VILA BALNEARIA-SÃO BERNARDO DO CAMPO - SP

| ITEM | QTD | DESCRIÇÃO | VALOR DE VENDA |
|-------|-----|--|----------------|
| 2,030 | 1 | FOGÃO COZINHA PROFISSIONAL DE 6 BOCAS E CHAPA REFORMADO | 150,00 |
| 2,031 | 2 | FORNO ELÉTRICO | 182,00 |
| 2,032 | 6 | FREEZERS VERTICAIS DE 1 PORTA CADA | 1.913,00 |
| 2,033 | 1 | FRITADEIRA ELÉTRICA | 473,00 |
| 2,034 | 2 | FRITADEIRA ELÉTRICA SIRE | 383,00 |
| 2,035 | 2 | GELADEIRA DE BEBIDAS VERTICAL COM PORTA DE VIDRO | 375,00 |
| 2,036 | 1 | GELADEIRA VERTICAL DE 4 PORTAS EM INOX | 1.313,00 |
| 2,037 | 1 | GELADEIRA VERTICAL DE 4 PORTAS PINTADA DE BRANCO | 167,00 |
| 2,038 | 1 | MÁQUINA DE FAZER GELO AUTOMÁTICA EUFRIGOR | 599,00 |
| 2,039 | 1 | MÁQUINA EXTRATORA DE SUCOS | 333,00 |
| 2,040 | 1 | MÁQUINA EXTRATORA DE SUCOS SKYMSSEN DE 0,5CV | 333,00 |
| 2,041 | 1 | MÁQUINA FATIADORA DE FRIOS FILIZOLA | 1.232,00 |
| 2,042 | 1 | MESA COM PEDRA DE MÁRMORE BRANCO GRANDE | 225,00 |
| 2,043 | 1 | MESA DE REFEIÇÃO ESTRUTURA EM MADEIRA COM TAMPO DE VIDRO 1,40MX1M | 90,00 |
| 2,044 | 32 | MESA DE REFEIÇÃO ESTRUTURA EM METAL COM TAMPO DE VIDRO 1,40MX0,6M | 1.055,00 |
| 2,045 | 8 | MESA QUADRADA TAMPO DE VIDRO - COMPRIMENTO 1M X 1M APROX. | 264,00 |
| 2,046 | 2 | MESA REDONDA TAMPO DE VIDRO - DIAMETRO 1M APROX. | 83,00 |
| 2,047 | 21 | MESA RETANGULAR MADEIRA TAMPO DE VIDRO | 1.890,00 |
| 2,048 | 13 | MESA RETANGULAR TAMPO DE VIDRO - COMPRIMENTO 1M APROX. | 1.170,00 |
| 2,049 | 3 | MICROONDAS | 486,00 |
| 2,050 | 1 | PAINEL DE COMANDO DA PISTA DE DANÇA JUNTO À CABECEIRA DA CAMA | 15,00 |
| 2,051 | 65 | PAINEL DE COMANDO DA TV, AR COND E CONTÉM RADIO | 975,00 |
| 2,052 | 65 | PAINEL DE COMANDO DE ILUMINAÇÃO DO QUARTO | 975,00 |
| 2,053 | 12 | PAINEL DE COMANDO DE ILUMINAÇÃO DO QUARTO, TV, AR COND E CONTÉM RADIO | 180,00 |
| 2,054 | 17 | PAINEL DE COMANDO JUNTO À CABECEIRA DA CAMA | 255,00 |
| 2,055 | 83 | RAMAIS DE ATENDIMENTO | 2.745,00 |
| 2,056 | 2 | SISTEMA DE INTERFONES COM CENTRAL DA MARCA THEVEAR | 1.020,00 |
| 2,057 | 4 | SOFÁ COM 2M DE COMPRIMENTO APROX. EM COURVIN | 1.050,00 |
| 2,058 | 2 | SOFÁ COM 2M DE COMPRIMENTO APROX. EM COURVIN VERMELHO, CONJUGADO COM 2 MESAS EM MADEIRA LATERAIS | 788,00 |
| 2,059 | 1 | SOFÁ EM "L" EM COURVIN VERMELHO MEDIDAS APROX DE 2,5M X 2,5M | 315,00 |
| 2,060 | 10 | SOFÁ EM EM COURVIN CORES VARIADAS ESTRUT. EM ALVENARIA E MESAS COM TAMPÓS EM MÁRMORE | 788,00 |
| 2,061 | 10 | SOFÁ TIPO MARQUISE - SOLTO - DIVERSOS PADRÕES | 1.575,00 |
| 2,062 | 45 | TV 20 POL CRT COM SUPORTE TETO E CAIXA MADEIRA | 1.266,00 |

RELATÓRIO DE BENS ARRECADADOS

DATA BASE: JUNHO / 2021

VALORES EM R\$

EMPRESA: EMPREENDIMENTOS TURÍSTICOS DD LTDA. / GLAMOUR SOCIEDADE COMERCIAL LTDA.
ENDEREÇO: ESTRADA MARTIN AFONSO DE SOUZA, 380 / ESTRADA MARTIM AFONSO DE SOUZA, 180
VILA BALNEARIA-SÃO BERNARDO DO CAMPO - SP

| ITEM | QTD | DESCRIÇÃO | VALOR DE VENDA |
|----------------------------------|-----|--------------------------------------|----------------|
| 2,063 | 31 | TV LCD 32 POL COM SUPORTE TETO | 9.109,00 |
| 2,064 | 1 | TV LCD DE 40 POL COM SUPORTE DE TETO | 563,00 |
| TOTAL MÓVEIS E UTENSÍLIOS | | | 78.628 |

RELATÓRIO DE BENS ARRECADADOS

DATA BASE: JUNHO / 2021

VALORES EM R\$

EMPRESA: EMPREENDIMENTOS TURÍSTICOS DD LTDA. / GLAMOUR SOCIEDADE COMERCIAL LTDA.

ENDEREÇO: ESTRADA MARTIN AFONSO DE SOUZA, 380 / ESTRADA MARTIM AFONSO DE SOUZA, 180
VILA BALNEARIA-SÃO BERNARDO DO CAMPO - SP

| ITEM | QTD | DESCRIÇÃO | VALOR DE VENDA |
|--------------------------|-----|---|----------------|
| INFORMÁTICA | | | |
| 3,001 | 2 | AMPLIFICADOR E MISTURADOR PRO ELETRONIC | 88,00 |
| 3,002 | 1 | BANCO DE BATERIAS PARA NOBREAK SMS | 154,00 |
| 3,003 | 26 | CAMERAS DE SEGURANÇA | 444,00 |
| 3,004 | 4 | COMPUTADORES DESKTOP | 1.345,00 |
| 3,005 | 3 | DVR DA MARCA GIGA | 265,00 |
| 3,006 | 3 | HD MEDIA PLAYER | 256,00 |
| 3,007 | 1 | IMPRESSORA JATO DE TINTA HP LASERJET P1005 | 210,00 |
| 3,008 | 2 | SCANNER DIGITAL PANDIGITAL | 160,00 |
| 3,009 | 3 | IMPRESSORAS DE FITA TÉRMICA DARUMA DR800 | 1.573,00 |
| 3,010 | 2 | MAQUINA DO SISTEMA CUPONS FISCAL SAT | 489,00 |
| 3,011 | 14 | MODULADORES | 813,00 |
| 3,012 | 4 | NOBREAK | 444,00 |
| 3,013 | 2 | RACK | 540,00 |
| 3,014 | 2 | RECEPTOR DIGITAL TECSAT | 40,00 |
| 3,015 | 9 | ROTEADORES REPETIDORES DE SINAL GREATEK WR-2500HP | 435,00 |
| TOTAL INFORMÁTICA | | | 7.256 |

RELATÓRIO DE BENS ARRECADADOS

DATA BASE: JUNHO / 2021

VALORES EM R\$

EMPRESA: EMPREENDIMENTOS TURÍSTICOS DD LTDA. / GLAMOUR SOCIEDADE COMERCIAL LTDA.
 ENDEREÇO: ESTRADA MARTIN AFONSO DE SOUZA, 380 / ESTRADA MARTIM AFONSO DE SOUZA, 180
 VILA BALNEARIA-SÃO BERNARDO DO CAMPO - SP

| ITEM | QTD | DESCRIÇÃO | VALOR DE VENDA |
|-----------------------------|-----|---|----------------|
| ITENS DIVERSOS | | | |
| 4,001 | 45 | CORTINA | 506,00 |
| 4,002 | 44 | ESPELHO DIVERSOS | 1.320,00 |
| 4,003 | 26 | ESPELHO DO LAVATÓRIO | 780,00 |
| 4,004 | 37 | LUMINÁRIA TIPO CAMARIM | 950,00 |
| 4,005 | 4 | LUMINÁRIAS PENDENTES TIPO GOTA | 59,00 |
| 4,006 | 26 | LUMINARIAS PLÁSTICAS BANHEIRA | 93,00 |
| 4,007 | 17 | PISTA DE DANÇA RETANG LUMINOSA NO TÚNEL EM RESINA PINTADA TIPO VITRAL 2MX1M APROX. DA EMPRESA DIMENSIONAL | 4.016,00 |
| 4,008 | 20 | QUADRO DECORATIVO GRANDE | 1.232,00 |
| 4,009 | 4 | QUADRO DECORATIVO GRANDE DE ARTISTAS VARIADOS NA SALA REFEIÇÃO | 246,00 |
| 4,010 | 48 | QUADRO DECORATIVO GRANDE DO ARTISTA GUILHERME FARIAS | 7.074,00 |
| 4,011 | 8 | QUADRO GRANDE DE ARTISTAS DIVERSOS | 493,00 |
| 4,012 | 30 | QUADROS COM ARTE CHINESA COM PINTURA EM SEDA E EM RECORTE E COLAGEM DE BAMBÚ MOTIVOS DIVERSOS | 5.675,00 |
| 4,013 | 4 | QUADROS DECORATIVOS GRANDES DO ARTISTA GUILHERME FARIAS | 590,00 |
| 4,014 | 36 | QUADROS GRANDES DO ARTISTA GUILHERME FARIAS | 5.306,00 |
| 4,015 | 432 | SPOTS DE EMBUTIR E SOBREPOR | 3.514,00 |
| 4,016 | 4 | TAPETES RETANGULARES 2M X 1M APROX. | 261,00 |
| 4,017 | 46 | VASOS COM PLANTAS | 1.466,00 |
| 4,018 | 17 | VITRAL EM RESINA PINTADA QUADRADO 1M60CM X 1M60CM APROX. | 357,00 |
| 4,019 | 1 | VITRAL EM RESINA TRANSPARENTE NO TETO DA SALA DE BANHO COM MEDIDAS AO REDOR DE 1M,20CM DE LARGURA POR 5 METROS DE COMPRIMENTO | 23,00 |
| 4,020 | 1 | LOTE DE COBERTORES, FRONHAS, LENÇÓIS E TRAVESSEIROS | 1.038,00 |
| 4,021 | 1 | LOTE DE TOALHAS E TAPETE DE BANHEIRO | 692,00 |
| 4,022 | 1 | LOTE COM PANEAS, COPOS, FORMAS, TALHERES E UTENSILIOS DE COZINHA EM GERAL | 1.800,00 |
| TOTAL ITENS DIVERSOS | | | 37.491 |
| TOTAL | | | 152.010 |

DOCUMENTAÇÃO FOTOGRÁFICA



ITEM 1,001 - VISTA DAS BOMBAS DE PRESSÃO DA MARCA GRUNDFOS



ITEM 1,002 - VISTA DA CALANDRA DE PASSAR LENÇÓIS



ITEM 1,003 - VISTA DA CALDEIRA A DIESEL THERMUS



ITEM 1,003 - VISTA DA CALDEIRA A DIESEL THERMUS



ITEM 1,004 - VISTA DA CALDEIRA A GÁS



ITEM 1,005 E ITEM 1,008 - VISTA DA CENTRÍFUGA E DA LAVADORA DE ROUPAS



ITEM 1,009 - VISTA DA MÁQUINA SELADORA DE SACOS PLÁSTICOS BARBI M300 T



ITEM 1,009 - VISTA DA MÁQUINA SELADORA DE SACOS PLÁSTICOS IPCAL



ITEM 1,009 - VISTA DA MÁQUINA SELADORA DE SACOS PLÁSTICOS IPCAL



ITEM 1,010 - VISTA DA SECADORA DE ROUPAS



ITEM 1,010 - VISTA DA SECADORA DE ROUPAS



ITEM 2,001 - VISTA DOS ABAJURES COM CÚPULAS



ITEM 2,001 - VISTA DOS ABAJURES COM CÚPULAS



ITEM 2,002 - VISTA DO APARELHO AR CONDICIONADO 10.000 BTUS



ITEM 2,002 - VISTA DO APARELHO AR CONDICIONADO 10.000 BTUS



ITEM 2,002 - VISTA DO APARELHO AR CONDICIONADO 10.000 BTUS



ITEM 2,002 - VISTA DO APARELHO AR CONDICIONADO 10.000 BTUS



ITEM 2,003 - VISTA DO APARELHO AR CONDICIONADO SPLIT 9000 BTUS



ITEM 2,004 - VISTA DOS AQUECEDORES DA MARCA RINNAI



ITEM 2,005 - VISTA DA ARCA FRIGORÍFICA DA MARCA METALFRIO



ITEM 2,006 - VISTA DAS ARCAS FRIGORÍFICAS DUPLAS (CADA UMA COM DUAS TAMPAS) DA MARCA METALFRIO



ITEM 2,007 - VISTA DA BALANÇA ELETRÔNICA



ITEM 2,008 - VISTA DO BALCÃO EM INOX SOBRE FRIGORÍFICO DA MARCA INCOMAR



ITEM 2,009 - VISTA DO BALCÃO GRANDE COM 2 CUBAS EM INOX



ITEM 2,011 - VISTA DA BANHEIRA DE HIDROMASSAGEM REDONDA PARA CASAL



ITEM 2,011 - VISTA DA BANHEIRA DE HIDROMASSAGEM REDONDA PARA CASAL



ITEM 2,011 - VISTA DA BANHEIRA DE HIDROMASSAGEM REDONDA PARA CASAL



ITEM 2,012 - VISTA DA BANHEIRA DE HIDROMASSAGEM RETANGULAR PARA CASAL



ITEM 2,012 - VISTA DA BANHEIRA DE HIDROMASSAGEM RETANGULAR PARA CASAL



ITEM 2,013 - VISTA DA CADEIRA ERÓTICA



ITEM 2,014 - VISTA DAS CADEIRAS DE MADEIRA ESTOFADAS NO ASSENTO

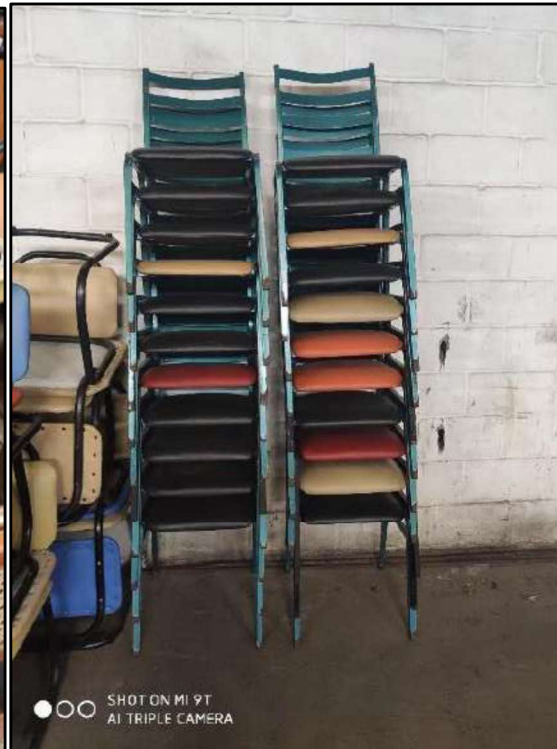

ITEM 2,015 - VISTA DAS CADEIRAS DE METAL ESTOFADAS NO ASSENTO



ITEM 2,015 - VISTA DAS CADEIRAS DE METAL ESTOFADAS NO ASSENTO



ITEM 2,015 - VISTA DAS CADEIRAS DE METAL ESTOFADAS NO ASSENTO



ITEM 2,015 - VISTA DAS CADEIRAS DE METAL ESTOFADAS NO ASSENTO



ITEM 2,017 - VISTA DAS CADEIRAS MADEIRA COM ASSENTO DE PALHINHA



ITEM 2,018 - VISTA ILUSTRATIVA DO COLCHÃO REDONDO DE CASAL COM ESTRADO



ITEM 2,018 - VISTA DO COLCHÃO REDONDO DE CASAL COM ESTRADO

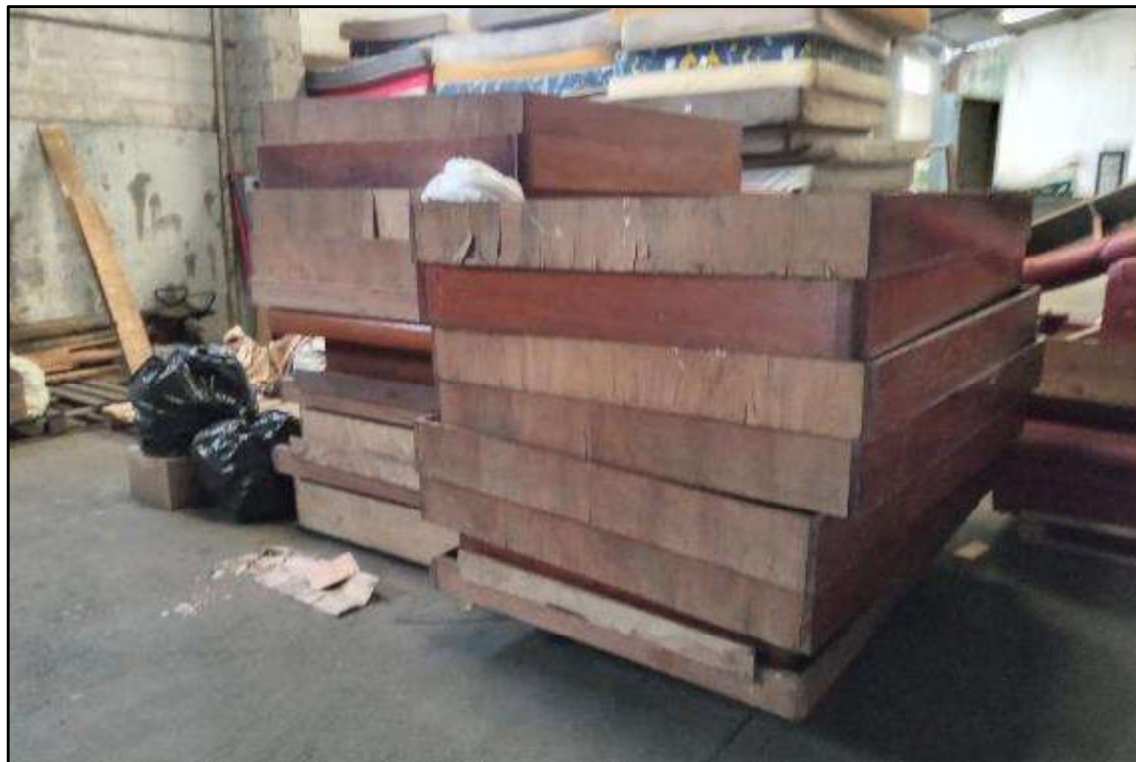

ITEM 2,019 - VISTA DA CAMA CASAL RETANGULAR - BASE MADEIRA E CABECEIRA COM COURVIN CORES VARIADAS E CRIADOS MUDOS COM BALCÃO QUE DIVIDE AMBIENTE CONJUGADOS

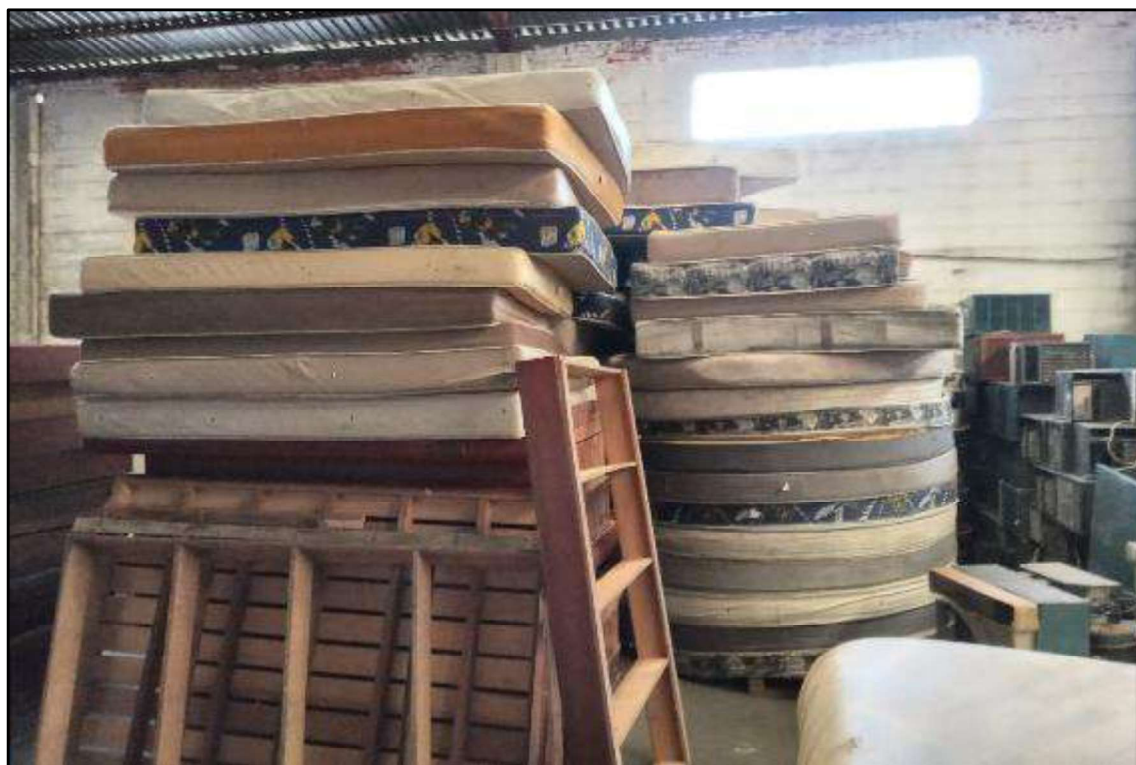

ITEM 2,019 - VISTA DA CAMA CASAL RETANGULAR - BASE MADEIRA E CABECEIRA COM COURVIN CORES VARIADAS E CRIADOS MUDOS COM BALCÃO QUE DIVIDE AMBIENTE CONJUGADOS

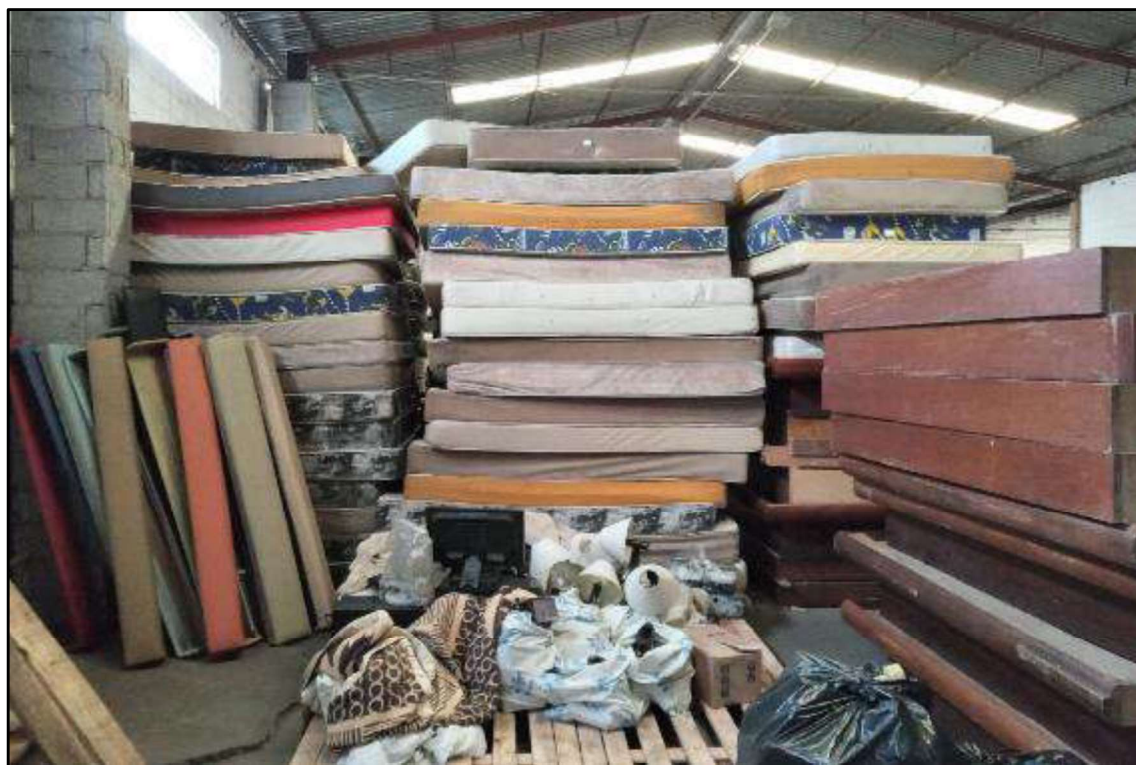

ITEM 2,019 - VISTA DA CAMA CASAL RETANGULAR - BASE MADEIRA E CABECEIRA COM COURVIN CORES VARIADAS E CRIADOS MUDOS COM BALCÃO QUE DIVIDE AMBIENTE CONJUGADOS



ITEM 2,024 - VISTA DA COIFA



ITEM 2,026 - CONJUNTO DE 1 SOFÁ COM 2M DE COMPRIMENTO APROX. EM COURVIN CORES VARIADAS, CONJUGADO COM 2 MESAS EM MADEIRA LATERAIS, TUDO COM BASE ALVENARIA



ITEM 2,027 - VISTA DO DVD PLAYER



ITEM 2,028 - VISTA DAS ESTANTES DE METAL PARA GUARDA DO ENXOVAL EM ESTOQUE



ITEM 2,029 - VISTA DO FOGÃO COZINHA PROFISSIONAL DE 4 BOCAS CROYDON



ITEM 2,029 - VISTA DO FOGÃO COZINHA PROFISSIONAL DE 4 BOCAS CROYDON



ITEM 2,030 - VISTA DO FOGÃO COZINHA PROFISSIONAL DE 6 BOCAS E CHAPA REFORMADO



ITEM 2,030 - VISTA DO FOGÃO COZINHA PROFISSIONAL DE 6 BOCAS E CHAPA REFORMADO

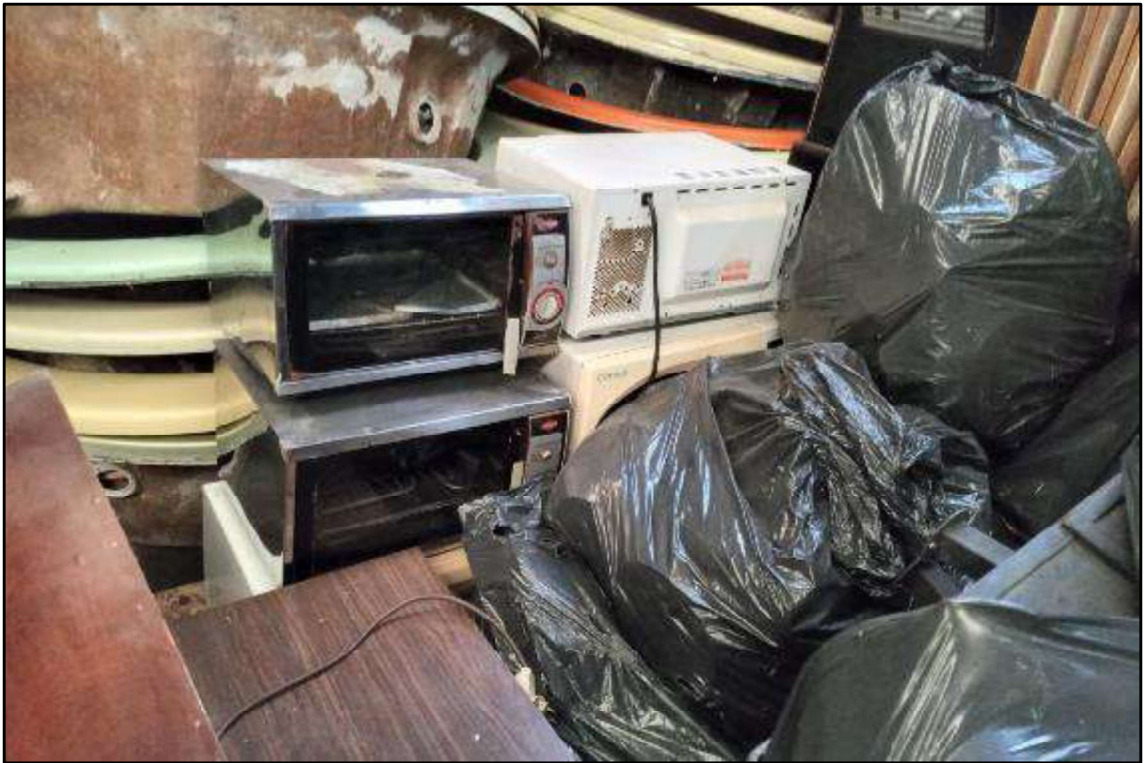

ITEM 2,031 - VISTA DO FORNO ELÉTRICO



ITEM 2,032 E ITEM 2,035 - VISTA DA - VISTA DOS FREEZERS VERTICAIS DE 1 PORTA CADA E DA GELADEIRA DE BEBIDAS VERTICAL COM PORTA DE VIDRO



ITEM 2,032 - VISTA DOS FREEZERS VERTICAIS DE 1 PORTA CADA



ITEM 2,033 - VISTA DA FRITADEIRA ELÉTRICA



ITEM 2,034 - VISTA DA FRITADEIRA ELÉTRICA



ITEM 2,036 - VISTA DA GELADEIRA VERTICAL DE 4 PORTAS EM INOX



ITEM 2,037 - VISTA DA GELADEIRA VERTICAL DE 4 PORTAS PINTADA DE BRANCO



ITEM 2,038 - VISTA DA MÁQUINA DE FAZER GELO AUTOMÁTICA EUFRIGOR



ITEM 2,039 - VISTA DA MÁQUINA EXTRATORA DE SUCOS



ITEM 2,040 - VISTA DA MÁQUINA EXTRATORA DE SUCOS



ITEM 2,041 - VISTA DA MÁQUINA FATIADORA DE FRIOS FILIZOLA



ITEM 2,041 - VISTA DA MÁQUINA FATIADORA DE FRIOS FILIZOLA



ITEM 2,041 - VISTA DA MÁQUINA FATIADORA DE FRIOS FILIZOLA



ITEM 2,042 - VISTA DA MESA COM PEDRA DE MÁRMORE BRANCO GRANDE



ITEM 2,044 - VISTA DA MESA DE REFEIÇÃO ESTRUTURA EM METAL COM TAMPO DE VIDRO 1,40MX0,6M



ITEM 2,044 - VISTA DA MESA DE REFEIÇÃO ESTRUTURA EM METAL COM TAMPO DE VIDRO 1,40MX0,6M



ITEM 2,045 - VISTA DA MESA QUADRADA TAMPO DE VIDRO - COMPRIMENTO 1M X 1M APROX.



ITEM 2,046 - VISTA DA MESA REDONDA TAMPO DE VIDRO - DIAMETRO 1M APROX.



ITEM 2,046 - VISTA DA MESA REDONDA TAMPO DE VIDRO - DIAMETRO 1M APROX.



ITEM 2,047 - VISTA DA MESA RETANGULAR MADEIRA TAMPO DE VIDRO



ITEM 2,049 - VISTA DO MICROONDAS



ITEM 2,050 AO ITEM 2,054 - VISTA DOS PAINÉIS DIVERSOS DE CABECEIRA DE COMANDO DE AR, LUZ, TV E MÚSICA DOS QUARTOS



ITEM 2,050 AO ITEM 2,054 - VISTA DOS PAINÉIS DIVERSOS DE CABECEIRA DE COMANDO DE AR, LUZ, TV E MÚSICA DOS QUARTOS



ITEM 2,050 AO ITEM 2,054 - VISTA DOS PAINÉIS DIVERSOS DE CABECEIRA DE COMANDO DE AR, LUZ, TV E MÚSICA DOS QUARTOS



ITEM 2,050 AO ITEM 2,054 - VISTA DOS PAINÉIS DIVERSOS DE CABECEIRA DE COMANDO DE AR, LUZ, TV E MÚSICA DOS QUARTOS



ITEM 2,050 AO ITEM 2,054 - VISTA DOS PAINÉIS DIVERSOS DE CABECEIRA DE COMANDO DE AR, LUZ, TV E MÚSICA DOS QUARTOS



ITEM 2,055 - VISTA DOS RAMAIS DE ATENDIMENTO



ITEM 2,055 - VISTA DOS RAMAIS DE ATENDIMENTO



ITEM 2,056 - VISTA DO SISTEMA DE INTERFONES COM CENTRAL DA MARCA THEVEAR



ITEM 2,056 - VISTA DO SISTEMA DE INTERFONES COM CENTRAL DA MARCA THEVEAR



ITEM 2,057 - VISTA DO SOFÁ COM 2M DE COMPRIMENTO APROX. EM COURVIN



ITEM 2,058 - VISTA DO SOFÁ COM 2M DE COMPRIMENTO APROX. EM COURVIN VERMELHO, CONJUGADO COM 2 MESAS EM MADEIRA LATERAIS



ITEM 2,059 - VISTA DO SOFÁ EM L EM COURVIN VERMELHO MEDIDAS APROX DE 2,5M X 2,5M



ITEM 2,060 - VISTA DO SOFÁ EM EM COURVIN CORES VARIADAS ESTRUT. EM ALVENARIA E MESAS COM TAMPOS EM MÁRMORE



ITEM 2,061 - VISTA DO SOFÁ TIPO MARQUISE - SOLTO - DIVERSOS PADRÕES



ITEM 2,062 - VISTA DA TV 20 POL CRT COM SUPORTE TETO E CAIXA MADEIRA



ITEM 2,062 - VISTA DA TV 20 POL CRT COM SUPORTE TETO E CAIXA MADEIRA



ITEM 2,062 - VISTA DA TV 20 POL CRT COM SUPORTE TETO E CAIXA MADEIRA



ITEM 2,063 - VISTA DA TV LCD 32 POL COM SUPORTE TETO

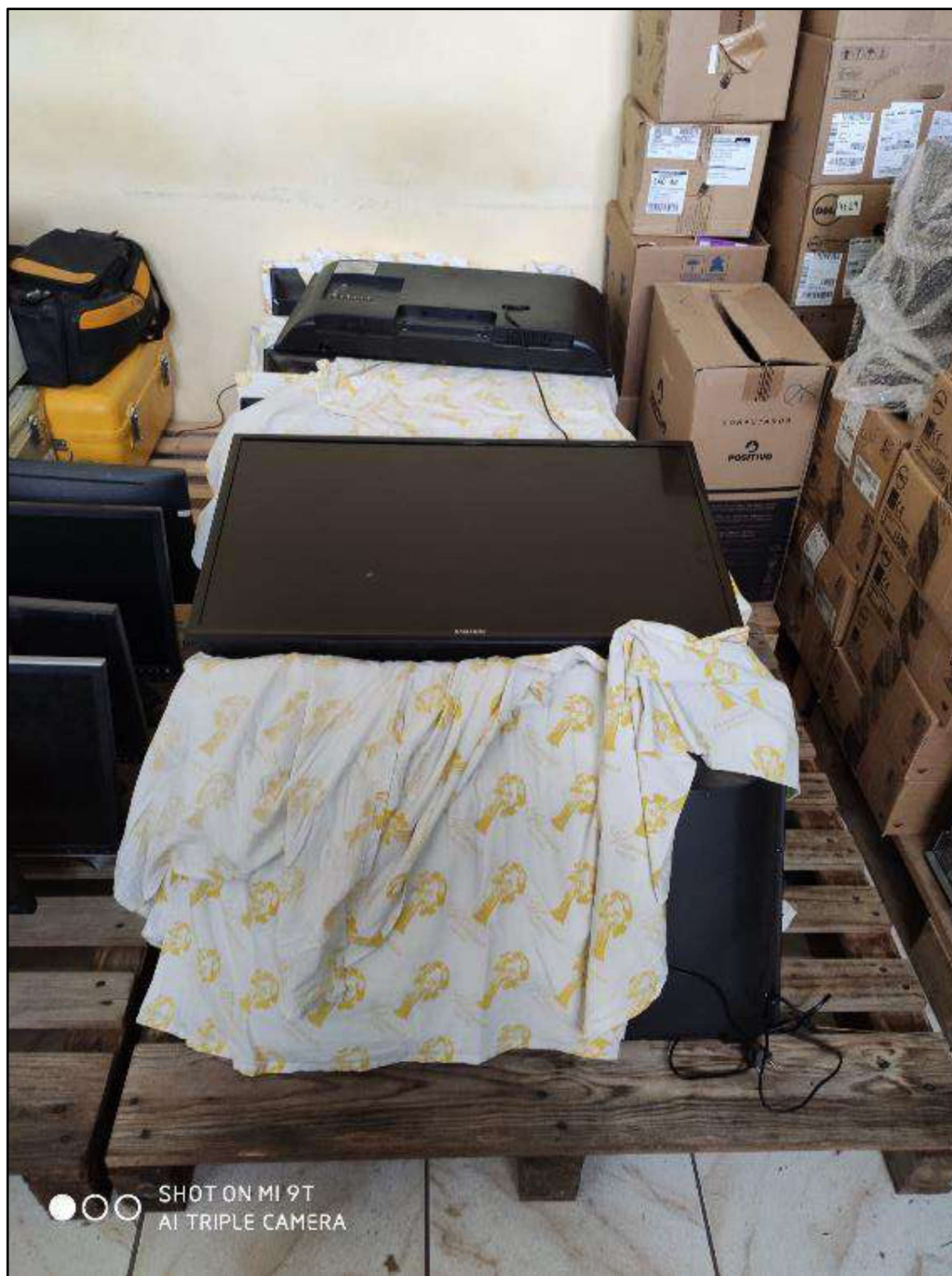

ITEM 2,063 - VISTA DA TV LCD 32 POL COM SUPORTE TETO



ITEM 3,001 - VISTA DO AMPLIFICADOR E MISTURADOR PRO ELETRONIC



ITEM 3,002 - VISTA DO BANCO DE BATERIAS PARA NOBREAK



ITEM 3,003 - VISTA DAS CAMERAS DE SEGURANÇA



ITEM 3,003 - VISTA DAS CAMERAS DE SEGURANÇA



ITEM 3,004 - VISTA DO COMPUTADORES DESKTOP



ITEM 3,004 - VISTA DO COMPUTADORES DESKTOP



ITEM 3,005 - VISTA DO DVR DA MARCA GIGA



ITEM 3,005 - VISTA DO DVR DA MARCA GIGA



ITEM 3,006 - VISTA DO HD MEDIA PLAYER MEDIA MATE



ITEM 3,006 - VISTA DO HD MEDIA PLAYER MEDIA MATE



ITEM 3,007 - VISTA DA IMPRESSORA JATO DE TINTA HP LASERJET P1005



ITEM 3,007 - VISTA DA IMPRESSORA JATO DE TINTA HP LASERJET P1005



ITEM 3,008 - VISTA DA IMPRESSORA PARA IMPRESSÃO DO CUPOM FISCAL



ITEM 3,009 - VISTA DAS IMPRESSORAS DE FITA TÉRMICA



ITEM 3,009 - VISTA DAS IMPRESSORAS DE FITA TÉRMICA



ITEM 3,009 - VISTA DAS IMPRESSORAS DE FITA TÉRMICA



ITEM 3,010 - VISTA DA MAQUINA DO SISTEMA CUPONS FISCAL SAT



ITEM 3,011 - VISTA DOS MODULADORES



ITEM 3,012 - VISTA DO NOBREAK



ITEM 3,012 - VISTA DO NOBREAK



ITEM 3,013 - VISTA DO RACK



ITEM 3,014 - VISTA DO RECEPTOR DIGITAL TECSAT



ITEM 3,014 - VISTA DO RECEPTOR DIGITAL TECSAT



ITEM 3,015 - VISTA DOS ROTEADORES REPETIDORES DE SINAL



ITEM 3,015 - VISTA DOS ROTEADORES REPETIDORES DE SINAL



ITEM 3,015 - VISTA DOS ROTEADORES REPETIDORES DE SINAL



ITEM 4,001 - VISTA DA CORTINA



ITEM 4,002 E ITEM 4,003 - VISTA DOS ESPELHOS DIVERSOS

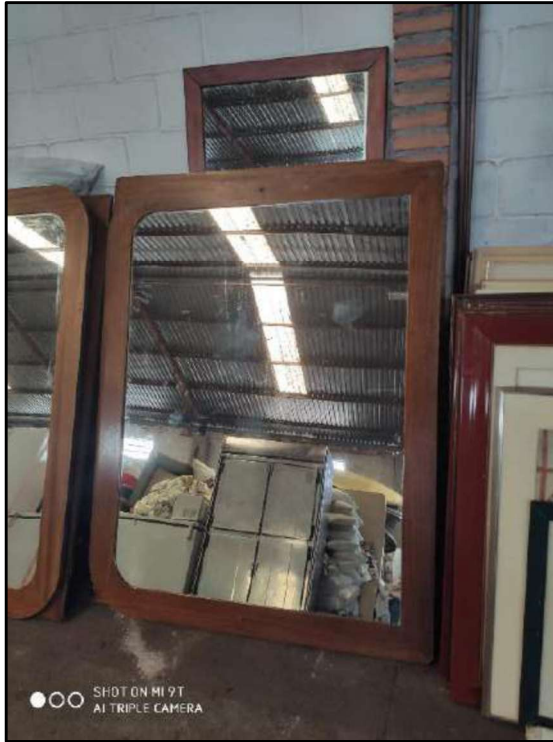

ITEM 4,002 E ITEM 4,003 - VISTA DOS ESPELHOS DIVERSOS



ITEM 4,004 - VISTA DO LUMINÁRIA TIPO CAMARIM



ITEM 4,005 - VISTA DAS LUMINÁRIAS PENDENTES TIPO GOTA



ITEM 4,008 AO ITEM 4,014 - VISTA DOS QUADROS DIVERSOS

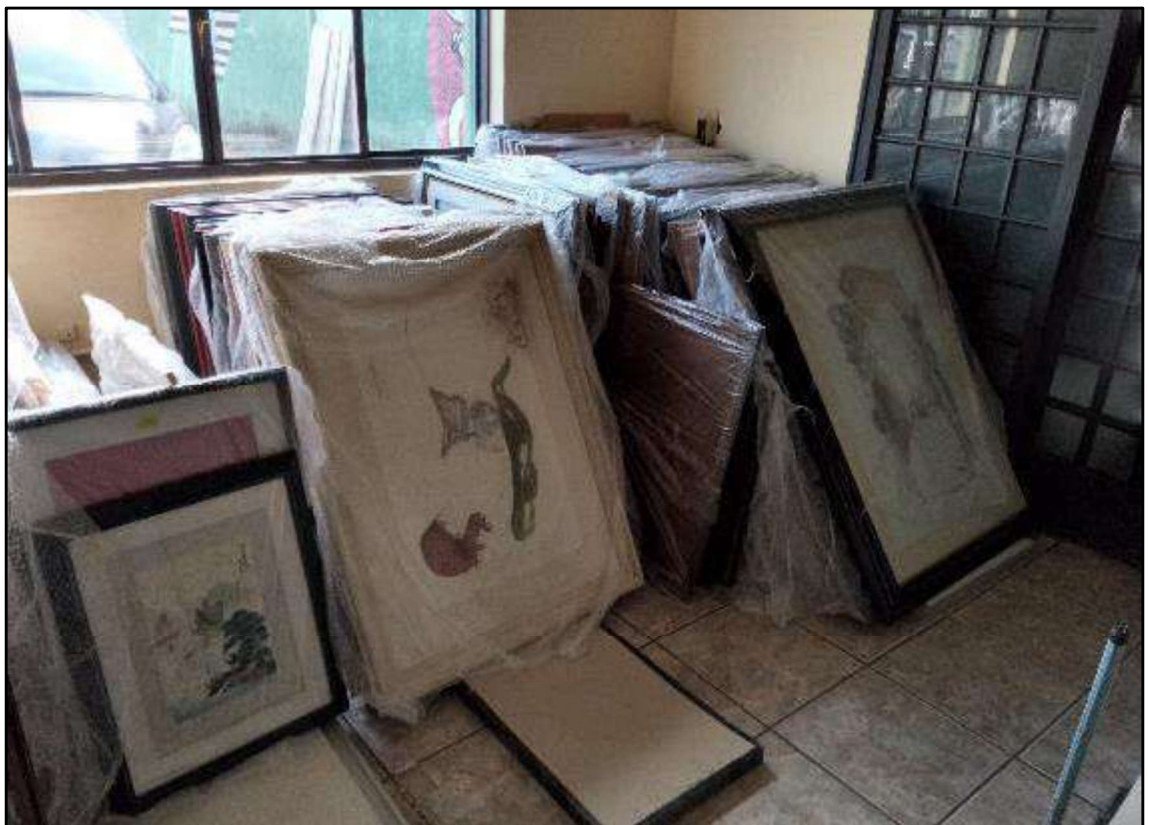

ITEM 4,008 AO ITEM 4,014 - VISTA DOS QUADROS DIVERSOS



ITEM 4,008 AO ITEM 4,014 - VISTA DOS QUADROS DIVERSOS



ITEM 4,015 - VISTA DOS SPOTS DE EMBUTIR E SOBREPOR



ITEM 4,015 - VISTA DOS SPOTS DE EMBUTIR E SOBREPOR



ITEM 4,016 - VISTA DOS TAPETES RETANGULARES 2M X 1M APROX.



ITEM 4,016 - VISTA DOS TAPETES RETANGULARES 2M X 1M APROX.



ITEM 4,018 E ITEM 4,019 - VISTA DOS VITRAIS EM RESINA PINTADOS



ITEM 4,020 - VISTA DOS COBERTORES, FRONHAS, LENÇÓIS E TRAVESSEIROS



ITEM 4,020 - VISTA DOS COBERTORES, FRONHAS, LENÇÓIS E TRAVESSEIROS



ITEM 4,020 - VISTA DOS COBERTORES, FRONHAS, LENÇÓIS E TRAVESSEIROS



ITEM 4,020 - VISTA DOS COBERTORES, FRONHAS, LENÇÓIS E TRAVESSEIROS



ITEM 4,020 - VISTA DOS COBERTORES, FRONHAS, LENÇÓIS E TRAVESSEIROS



ITEM 4,020 - VISTA DA PLACA DE IDENTIFICAÇÃO DOS COBERTORES, FRONHAS, LENÇÓIS E TRAVESSEIROS



ITEM 4,021 - VISTA DAS TOALHAS E TAPETE DE BANHEIRO



ITEM 4,022 - VISTA DO LOTE COM PANELAS, COPOS, FORMAS, TALHERES E UTENSÍLIOS DE COZINHA EM GERAL



ITEM 4,022 - VISTA DO LOTE COM PANELAS, COPOS, FORMAS, TALHERES E UTENSÍLIOS DE COZINHA EM GERAL



ITEM 4,022 - VISTA DO LOTE COM PANELAS, COPOS, FORMAS, TALHERES E UTENSÍLIOS DE COZINHA EM GERAL



ITEM 4,022 - VISTA DO LOTE COM PANELAS, COPOS, FORMAS, TALHERES E UTENSÍLIOS DE COZINHA EM GERAL



ITEM 4,022 - VISTA DO LOTE COM PANELAS, COPOS, FORMAS, TALHERES E UTENSÍLIOS DE COZINHA EM GERAL



ITEM 4,022 - VISTA DO LOTE COM PANELAS, COPOS, FORMAS, TALHERES E UTENSÍLIOS DE COZINHA EM GERAL



ITEM 4,022 - VISTA DO LOTE COM PANELAS, COPOS, FORMAS, TALHERES E UTENSÍLIOS DE COZINHA EM GERAL



ITEM 4,022 - VISTA DO LOTE COM PANELAS, COPOS, FORMAS, TALHERES E UTENSÍLIOS DE COZINHA EM GERAL



ITEM 4,022 - VISTA DO LOTE COM PANELAS, COPOS, FORMAS, TALHERES E UTENSÍLIOS DE COZINHA EM GERAL



ITEM 4,022 - VISTA DO LOTE COM PANELAS, COPOS, FORMAS, TALHERES E UTENSÍLIOS DE COZINHA EM GERAL



ITEM 4,022 - VISTA DO LOTE COM PANELAS, COPOS, FORMAS, TALHERES E UTENSÍLIOS DE COZINHA EM GERAL



ITEM 4,022 - VISTA DO LOTE COM PANELAS, COPOS, FORMAS, TALHERES E UTENSÍLIOS DE COZINHA EM GERAL



ITEM 4,022 - VISTA DO LOTE COM PANELAS, COPOS, FORMAS, TALHERES E UTENSÍLIOS DE COZINHA EM GERAL



ITEM 4,022 - VISTA DO LOTE COM PANELAS, COPOS, FORMAS, TALHERES E UTENSÍLIOS DE COZINHA EM GERAL



ITEM 4,022 - VISTA DO LOTE COM PANELAS, COPOS, FORMAS, TALHERES E UTENSÍLIOS DE COZINHA EM GERAL



ITEM 4,022 - VISTA DO LOTE COM PANELAS, COPOS, FORMAS, TALHERES E UTENSÍLIOS DE COZINHA EM GERAL

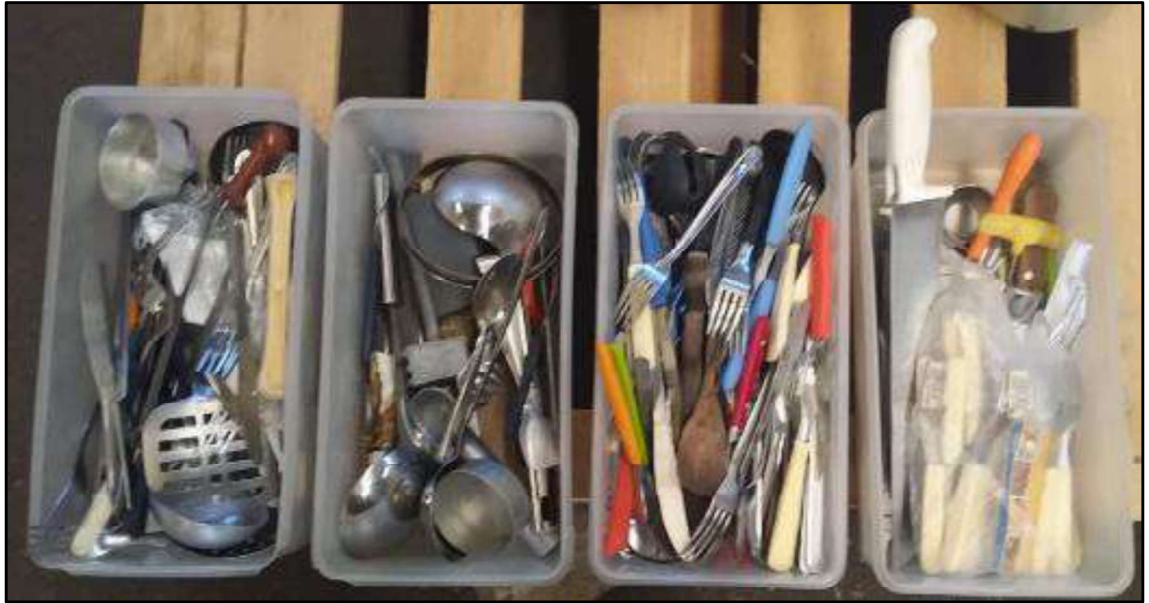

ITEM 4,022 - VISTA DO LOTE COM PANELAS, COPOS, FORMAS, TALHERES E UTENSÍLIOS DE COZINHA EM GERAL



ITEM 4,022 - VISTA DO LOTE COM PANELAS, COPOS, FORMAS, TALHERES E UTENSÍLIOS DE COZINHA EM GERAL