



Avaliações de Bens

MÓVEIS E IMÓVEIS

Milton Lopes de Oliveira Nery

**EXCELENTÍSSIMO SENHOR DOUTOR JUIZ DE DIREITO DA
1.ª VARA DE FALÊNCIAS E RECUPERAÇÃO JUDICIAL DO FORO
CENTRAL DA COMARCA DA CAPITAL - SP.**

AUTOS N.º 0026883-58.2012.8.26.0100

MILTON LOPES DE OLIVEIRA NERY,
Perito Judicial, nomeado nos **AUTOS DA FALÊNCIA**, dos bens da massa falida da **UNIPAC EMBALAGENS LTDA.**, dando por terminados seus estudos, diligências e vistorias, vem apresentar suas conclusões, expressas no seguinte laudo em anexo, pelo qual chegou aos valores avaliatórios, conforme demonstrativo a seguir.

*Termos em que,
P. Deferimento.*

São Paulo, 23 de Janeiro de 2015.

**MILTON LOPES DE OLIVEIRA NERY
PERITO JUDICIAL**

RESUMO DE VALORES



Avaliações de Bens

MÓVEIS E IMÓVEIS

Milton Nery de Oliveira Nery

LOTE	ITEM	QTDE.	DESCRIÇÃO	VALOR DO ITEM (R\$)	VALOR DO LOTE (R\$)
LINHA DE FABRICAÇÃO DE TRIPAS PLÁSTICAS (DARLON)					
1	1	1	CO-EXTRUTORA COM 5 EXTRUSORAS E 5 CAMADAS, MARCA UNIPAC®, SAÍDA MATRIZ: 40 A 100 MM, ANO DE FABRICAÇÃO: 1998	500.000,00	6.652.000,00
	2	1	CO-EXTRUTORA COM 4 EXTRUSORAS E 5 CAMADAS, MARCA UNIPAC®, SAÍDA MATRIZ: 40 A 100 MM, ANO DE FABRICAÇÃO: 1998	460.000,00	
	3	1	CO-EXTRUTORA COM 4 EXTRUSORAS E 5 CAMADAS, MARCA UNIPAC®, SAÍDA MATRIZ: 40 A 100 MM, ANO DE FABRICAÇÃO: 1999	475.000,00	
	4	1	CO-EXTRUTORA COM 4 EXTRUSORAS E 5 CAMADAS, MARCA UNIPAC®, SAÍDA MATRIZ: 40 A 100 MM, ANO DE FABRICAÇÃO: 1999	475.000,00	
	5	1	CO-EXTRUTORA COM 3 EXTRUSORAS E 3 CAMADAS, MARCA UNIPAC®, SAÍDA MATRIZ: 40 A 100 MM, ANO DE FABRICAÇÃO: 1996	350.000,00	
	6	1	CO-EXTRUTORA COM 3 EXTRUSORAS E 3 CAMADAS, MARCA UNIPAC®, SAÍDA MATRIZ: 40 A 100 MM, ANO DE FABRICAÇÃO: 1996	350.000,00	
	7	1	CO-EXTRUTORA COM 5 EXTRUSORAS E 5 CAMADAS, MARCA PLANEX®, SAÍDA MATRIZ: 40 A 100 MM, ANO DE FABRICAÇÃO: 1998	660.000,00	
	8	1	CO-EXTRUTORA COM 5 EXTRUSORAS E 5 CAMADAS, MARCA TECNOCOATING®, SAÍDA MATRIZ: 40 A 100 MM, ANO DE FABRICAÇÃO: 2006	350.000,00	



Avaliações de Bens

MÓVEIS E IMÓVEIS

Milton Lopes de Oliveira Nery



250.000,00
35.000,00
250.000,00
75.000,00
60.000,00
90.000,00
100.000,00
90.000,00
375.000,00
750.000,00
310.000,00

1 EXTRUSORA E 1 CAIXADA PARA FILME DE PVDC, MARCA MACRO®, SAÍDA MATRIZ: 30 MM, ANO DE FABRICAÇÃO: 2007

IMPRESSORA FLEXOGRÁFICA PARA 5 CORES FRONTAIS E 2 CORES NO VERSO, MARCA IBIRAMA®, LARGURA DO TAMBOR: 330 MM, ANO DE FABRICAÇÃO: 1997

IMPRESSORA FLEXOGRÁFICA PARA 8 CORES FRONTAIS E 4 CORES NO VERSO, MARCA BETAFLEX®, LARGURA DO TAMBOR: 330 MM, ANO DE FABRICAÇÃO: 2007

IMPRESSORA FLEXOGRÁFICA PARA 4 CORES FRONTAIS E 2 CORES NO VERSO, MARCA RAMI®, LARGURA DO TAMBOR: 900 MM, ANO DE FABRICAÇÃO: 1986

IMPRESSORA FLEXOGRÁFICA (RECONDICIONADA) PARA 4 CORES FRONTAIS, MARCA RAMI®, LARGURA DO TAMBOR: 900 MM, ANO DE FABRICAÇÃO: 1986

IMPRESSORA FLEXOGRÁFICA PARA 6 CORES FRONTAIS E 6 CORES NO VERSO, MARCA RAMI®, LARGURA DO TAMBOR: 900 MM, ANO DE FABRICAÇÃO: 1995

IMPRESSORA FLEXOGRÁFICA PARA 6 CORES FRONTAIS E 6 CORES NO VERSO, MARCA RAMI®, LARGURA DO TAMBOR: 900 MM, ANO DE FABRICAÇÃO: 1997

IMPRESSORA FLEXOGRÁFICA PARA 6 CORES FRONTAIS E 6 CORES NO VERSO, MARCA RAMI®, LARGURA DO TAMBOR: 900 MM, ANO DE FABRICAÇÃO: 1995

IMPRESSORA FLEXOGRÁFICA PARA 8 CORES FRONTAIS E 8 CORES NO VERSO, MARCA FEVA®, LARGURA DO TAMBOR: 1000 MM, ANO DE FABRICAÇÃO: 2004

IMPRESSORA FLEXOGRÁFICA PARA 8 CORES FRONTAIS E 8 CORES NO VERSO, MARCA COMEXI®, LARGURA DO TAMBOR: 1000 MM, ANO DE FABRICAÇÃO: 1998

IMPRESSORA FLEXOGRÁFICA PARA 8 CORES FRONTAIS E 8 CORES NO VERSO, MARCA FEVA®, LARGURA DO TAMBOR: 1000 MM, ANO DE FABRICAÇÃO: 2000

9 1
10 1
11 1
12 1
13 1
14 1
15 1
16 1
17 1
18 1
19 1





Milton Lopes de Oliveira Nery

		20	1	IMPRESSORA FLEXOGRÁFICA (RECONDICIONADA) PARA 6 CORES FRONTAIS E 6 CORES NO VERSO, MARCA OMAL®, LARGURA DO TAMBOR: 1070 MM, ANO DE FABRICAÇÃO: 1990	225.000,00
		21	1	REVISORA DE FILME PLÁSTICO, MARCA UNIPAC®, LARGURA DE PASSAGEM: 300 MM, ANO DE FABRICAÇÃO: 2005	31.000,00
		22	1	REVISORA DE FILME PLÁSTICO, MARCA UNIPAC®, LARGURA DE PASSAGEM: 300 MM, ANO DE FABRICAÇÃO: 2005	31.000,00
		23	1	REVISORA DE FILME PLÁSTICO, MARCA UNIPAC®, LARGURA DE PASSAGEM: 300 MM, ANO DE FABRICAÇÃO: 2010	33.000,00
		24	1	REVISORA DE FILME PLÁSTICO, MARCA UNIPAC®, LARGURA DE PASSAGEM: 300 MM, ANO DE FABRICAÇÃO: 2010	33.000,00
		25	1	REVISORA DE FILME PLÁSTICO, MARCA UNIPAC®, LARGURA DE PASSAGEM: 300 MM, ANO DE FABRICAÇÃO: 2002	28.000,00
		26	1	REVISORA DE FILME PLÁSTICO, MARCA UNIPAC®, LARGURA DE PASSAGEM: 1000 MM, ANO DE FABRICAÇÃO: 1997	35.000,00
		27	1	UMIDIFICADORA DE FILME PLÁSTICO PARA SANFONAR (RECONDICIONADA), MARCA KUKO®, ANO DE FABRICAÇÃO: 1997	31.000,00
		28	1	SANFONADEIRA DE FILME PLÁSTICO (RECONDICIONADA), MARCA KUKO®, ANO DE FABRICAÇÃO: 1997	75.000,00
		29	1	SANFONADEIRA DE FILME PLÁSTICO, MARCA KUKO®, ANO DE FABRICAÇÃO: 2009	125.000,00



Milton Lopes de Oliveira Nery

LINHA DE FABRICAÇÃO DE SACOS PLÁSTICOS ENCOLHÍVEIS (SUPRAVAC)

Item	Quantidade	Descrição	Valor
30	1	CO-EXTRUSORA COM 4 EXTRUSORAS E 5 CAMADAS, MARCA UNIPAC®, SAÍDA MATRIZ: 40 A 100 MM, ANO DE FABRICAÇÃO: 1993	375.000,00
31	1	CO-EXTRUTORA COM 4 EXTRUSORAS E 5 CAMADAS, MARCA UNIPAC®, SAÍDA MATRIZ: 40 A 100 MM, ANO DE FABRICAÇÃO: 1997	400.000,00
32	1	CO-EXTRUTORA COM 5 EXTRUSORAS E 5 CAMADAS, MARCA UNIPAC®, SAÍDA MATRIZ: 40 A 100 MM, ANO DE FABRICAÇÃO: 2000	560.000,00
33	1	CO-EXTRUTORA COM 7 EXTRUSORAS E 7 CAMADAS, MARCA UNIPAC®, SAÍDA MATRIZ: 40 A 100 MM, ANO DE FABRICAÇÃO: 2006	750.000,00
34	1	MÁQUINA CONFECCIONADORA DE SACOS PLÁSTICOS, COM SOLDA DE FUNDO ARREDONDADO, MARCA UNIPAC®, ANO DE FABRICAÇÃO: 2001	100.000,00
35	1	MÁQUINA CONFECCIONADORA DE SACOS PLÁSTICOS, COM SOLDA DE FUNDO ARREDONDADO, MARCA UNIPAC®, ANO DE FABRICAÇÃO: 2002	102.000,00
36	1	MÁQUINA CONFECCIONADORA DE SACOS PLÁSTICOS, COM SOLDA DE FUNDO ARREDONDADO, MARCA UNIPAC®, ANO DE FABRICAÇÃO: 2004	106.000,00
37	1	MÁQUINA CONFECCIONADORA DE SACOS PLÁSTICOS, COM SOLDA DE FUNDO ARREDONDADO, MARCA UNIPAC®, ANO DE FABRICAÇÃO: 2007	102.000,00
38	1	MÁQUINA CONFECCIONADORA DE SACOS PLÁSTICOS, COM SOLDA DE FUNDO LATERAL, MARCA UNIPAC®, ANO DE FABRICAÇÃO: 2010	125.000,00
2			2.994.000,00



Milton Lopes de Oliveira Nery

			62.000,00	
		MÁQUINA CONFECCIONADORA DE SACOS PLÁSTICOS, COM SOLDA DE FUNDO RETO, MARCA GLOUCESTER®, ANO DE FABRICAÇÃO: 1997	62.000,00	
		MÁQUINA CONFECCIONADORA DE SACOS PLÁSTICOS, COM SOLDA DE FUNDO RETO, MARCA GLOUCESTER®, ANO DE FABRICAÇÃO: 1997	250.000,00	
		IRRADIADOR PARA TRATAMENTO DE FILMES PLÁSTICOS, MARCA ESI®, ANO DE FABRICAÇÃO: 2000		
LINHA DE FABRICAÇÃO DE FILMES E PAUCHES PLÁSTICOS LAMINADOS (CONVERSÃO)				
		1 EXTRUSORA E 1 CAMADA, MARCA CARNEVALLI®, SAÍDA MATRIZ: 300 MM, ANO DE FABRICAÇÃO: 2002	125.000,00	
		1 EXTRUSORA E 1 CAMADA, MARCA CIOLA®, SAÍDA MATRIZ: 300 MM, ANO DE FABRICAÇÃO: 1994	75.000,00	
		IMPRESSORA FLEXOGRÁFICA PARA 8 CORES FRONTAIS, MARCA COMEXI®, LARGURA DO TAMBOR: 1200 MM, ANO DE FABRICAÇÃO: 2005	700.000,00	
		IMPRESSORA FLEXOGRÁFICA PARA 10 CORES FRONTAIS, MARCA COMEXI®, LARGURA DO TAMBOR: 1200 MM, ANO DE FABRICAÇÃO: 2003 (ALIENADA PELO BANCO BIC)	900.000,00	
		REBOBINADEIRA DA MARCA UNIPAC®, LARGURA DE PASSAGEM: 1000 MM, ANO DE FABRICAÇÃO: 1986	30.000,00	
		REBOBINADEIRA DA MARCA UNIPAC®, LARGURA DE PASSAGEM: 1000 MM, ANO DE FABRICAÇÃO: 1986	30.000,00	
	3			2.818.000,00



Avaliações de Bens

MÓVEIS E IMÓVEIS

Milton Lopes de Oliveira Nery



48	1	REBOBINADEIRA DA MARCA UNIPAC®, LARGURA DE PASSAGEM: 1000 MM, ANO DE FABRICAÇÃO: 1988	35.000,00
49	1	REBOBINADEIRA DA MARCA UNIPAC®, LARGURA DE PASSAGEM: 1000 MM, ANO DE FABRICAÇÃO: 1990	30.000,00
50	1	REBOBINADEIRA DA MARCA UNIPAC®, LARGURA DE PASSAGEM: 1000 MM, ANO DE FABRICAÇÃO: 1992	33.000,00
51	1	REBOBINADEIRA DA MARCA PROFAMA®, LARGURA DE PASSAGEM: 1200 MM, ANO DE FABRICAÇÃO: 1999	35.000,00
52	1	REBOBINADEIRA DA MARCA PROFAMA®, LARGURA DE PASSAGEM: 1200 MM, ANO DE FABRICAÇÃO: 2000	50.000,00
53	1	REBOBINADEIRA DA MARCA COMPAC®, LARGURA DE PASSAGEM: 1200 MM, ANO DE FABRICAÇÃO: 2007	75.000,00
54	1	LAMINADORA DA MARCA SCHIAVI® (RECONDICIONADA), COM ESTUFA DE 3 ESTÁGIOS, LARGURA DE PASSAGEM: 800 MM, ANO DE FABRICAÇÃO: 1974	125.000,00
55	1	LAMINADORA "SOLVENT LESS", COM DESBOBINADEIRA E EMBOBINADEIRA (AUTOMÁTICA), LARGURA DE PASSAGEM: 1200 MM, MARCA COMEXI®, ANO DE FABRICAÇÃO: 2000	280.000,00
56	1	APLICADORA DE PRIMER, LARGURA DE PASSAGEM: 300 A 600 MM, MARCA ROTOPACK®, ANO DE FABRICAÇÃO: 1997	15.000,00
57	1	POUCHEIRA DE "STAND – UP" DA MARCA TOTANI®, LARGURA DE PASSAGEM: 600 MM, ANO DE FABRICAÇÃO: 1994	200.000,00



Milton Lopes de Oliveira Nery

			80.000,00	
58	1	POUCHEIRA DE "STAND - C." DA MARCA JIAN SHE®, LARGURA DE PASSAGEM: 600 MM, ANO DE FABRICAÇÃO: 2010		
LINHA DE FABRICAÇÃO DE FILMES E POUCHES CO-EXTRUSADOS (NAYLON/POLI) - (UNIVAC)				
59	1	CO-EXTRUTORA COM 5 EXTRUSORAS E 5 CAMADAS, MARCA BARMAG®, SAÍDA MATRIZ: 400 MM, ANO DE FABRICAÇÃO: 1990	360.000,00	
60	1	CO-EXTRUTORA COM 4 EXTRUSORAS E 5 CAMADAS, MARCA BARMAG®, SAÍDA MATRIZ: 300 MM, ANO DE FABRICAÇÃO: 1987	300.000,00	
61	1	CO-EXTRUTORA COM 4 EXTRUSORAS E 5 CAMADAS, MARCA BARMAG®, SAÍDA MATRIZ: 300 MM, ANO DE FABRICAÇÃO: 1997	300.000,00	
62	1	CO-EXTRUTORA COM 4 EXTRUSORAS E 5 CAMADAS, MARCA BARMAG®, SAÍDA MATRIZ: 280 MM, ANO DE FABRICAÇÃO: 2000	300.000,00	
63	1	POUCHEIRA DA MARCA MACPLAST®, LARGURA DE PASSAGEM: 700 MM, ANO DE FABRICAÇÃO: N/C	31.000,00	
64	1	POUCHEIRA DA MARCA HUDSON SHARP®, LARGURA DE PASSAGEM: 1000 MM, ANO DE FABRICAÇÃO: 1999	87.000,00	
65	1	POUCHEIRA DA MARCA HUDSON SHARP®, LARGURA DE PASSAGEM: 1000 MM, ANO DE FABRICAÇÃO: 1996	62.000,00	
66	1	POUCHEIRA DA MARCA HUDSON SHARP®, LARGURA DE PASSAGEM: 1200 MM, ANO DE FABRICAÇÃO: 2001	100.000,00	
4				1.540.000,00



Avaliações de Bens

MÓVEIS E IMÓVEIS

Milton Lopes de Oliveira Nery

UNIDADES AVULSAS

5	67	1	CO-EXTRUSORA COM 8 EXTRUSORAS E 9 CAMADAS, MARCA BRAMPTON®, SAÍDA MATRIZ: 400 MM, ANO DE FABRICAÇÃO: 2003 (ALIENADA PELO BANCO BIC)	2.300.000,00	2.300.000,00
6	68	1	CO-EXTRUSORA COM 7 EXTRUSORAS E 7 CAMADAS, SAÍDA MATRIZ: 40 A 100 MM, PARA FABRICAÇÃO DE EMBALAGENS PLÁSTICAS PARA CARNE FRESCA (DUPLA BARREIRA EM PVDC), MARCA MACRO®, ANO DE FABRICAÇÃO: 2010	3.200.000,00	3.200.000,00
7	69	1	LAMINADORA COM SOLVENTE E OPÇÃO "SOLVENT LESS", LARGURA DE PASSAGEM: 1350 MM, MARCA ROTOMEC®, ANO DE FABRICAÇÃO: 2012 (NOVA)	2.000.000,00	2.000.000,00

VALOR TOTAL DA AVALIAÇÃO

R\$ 21.504.000,00 – janeiro/2014

(vinte e um milhões e quinhentos e quatro mil reais)



Avaliações de Bens

MÓVEIS E IMÓVEIS

Milton Lopes de Oliveira Nery

1 - OBSERVAÇÕES PRELIMINARES:

Trata a presente dos **AUTOS DA FALÊNCIA**, dos bens da massa falida da **UNIPAC EMBALAGENS LTDA.**, Autos de n.º 0026883-58.2012.8.26.0100, em curso na 1.ª Vara de Falências e Recuperação Judicial do Foro Central da Comarca da Capital - SP.

Saneado o processo, foi deferida a prova pericial, sendo nomeado como Perito Oficial do MM. Juízo, o Signatário deste.

As partes não indicaram Assistentes Técnicos e não formularam "rol" de quesitos para o presente caso.

2 - VISTORIA:

O Perito, quando da visita para vistoria dos bens móveis penhorados, para coletar todos os subsídios necessários à elaboração de seu **laudo**, dirigiu-se à Rua Arnaldo Magniccaro, n.º 521, Santo Amaro, nesta Capital - SP.



Avaliações de Bens

MÓVEIS E IMÓVEIS

Milton Lopez de Oliveira Nery

Deve-se deixar consignado que não houve a possibilidade de teste dos equipamentos, os quais, inclusive, estão fora de operação por, aproximadamente, 02 (dois) anos.

No entanto, o subscritor fora informado que possuem bom estado de funcionamento. Logo, teremos como pressuposto que se trata de notícia fidedigna, retratando as condições reais dos bens. Portanto, recebidas e utilizadas em boa fé.

Visando às questões levantadas nos Autos, diligenciou-se ao local de interesse, obtendo fotografias, as quais, a seguir, serão apresentadas, precedidas por legendas explicativas dos temas nelas enfocados, lembrando que referidas fotos retratam tão somente a situação atual dos bens móveis:



Avaliações de Bens

MÓVEIS E IMÓVEIS

Milton Lopez de Oliveira Nery

LOTE 1

LINHA DE FABRICAÇÃO DE

TRIPAS PLÁSTICAS

(DARLON)



Avaliações de Bens

MÓVEIS E IMÓVEIS

Milton Lopes de Oliveira Nery

- FOTO DE N.º 01 -



**ASPECTOS DAS UNIDADES DE EXTRUSORAS DA CO-EXTRUSORA DA MARCA
UNIPAC®.**



Avaliações de Bens

MÓVEIS E IMÓVEIS

Milton Lopes de Oliveira Nery

- FOTO DE N.º 02 -



VISTA DE OUTRAS UNIDADES EXTRUSORAS.



Avaliações de Bens

MÓVEIS E IMÓVEIS

Milton Lopes de Oliveira Nery

- FOTO DE N.º 03 -



VISTA DOS REBOBINADORES.



Avaliações de Bens

MÓVEIS E IMÓVEIS

Milton Lopes de Oliveira Nery

- FOTO DE N.º 04 -



VISTA DA CO-EXTRUSORA DA MARCA PLAMEX®.



Avaliações de Bens

MÓVEIS E IMÓVEIS

Milton Lopes de Oliveira Nery

- FOTO DE N.º 05 -



VISTA DO REBOBINADOR.



Avaliações de Bens

MÓVEIS E IMÓVEIS

Milton Lopes de Oliveira Nery

- FOTO DE N.º 07 -



ASPECTOS DO TÚNEL DE ESTABILIZAÇÃO, TOMADA POR OUTRO ÂNGULO DA FOTO ANTERIORE.





Avaliações de Bens

MÓVEIS E IMÓVEIS

Milton Lopes de Oliveira Nery

- FOTO DE N.º 08 -

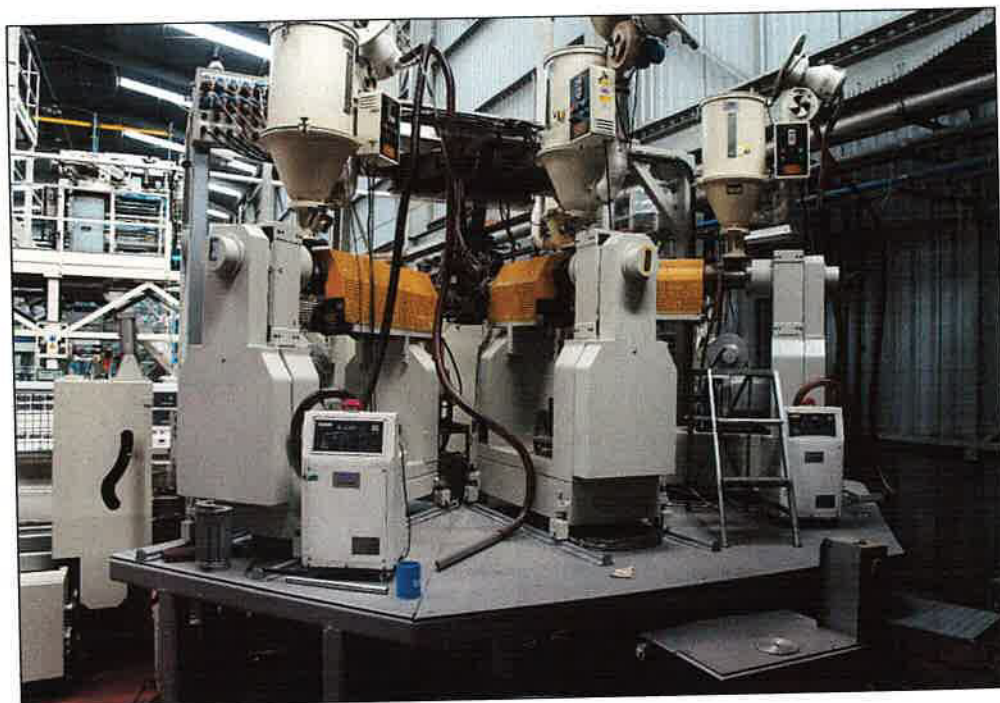

VISTA DAS UNIDADES DE EXTRUSÃO.



Avaliações de Bens

MÓVEIS E IMÓVEIS

Milton Lopes de Oliveira Nery

- FOTO DE N.º 09 -



VISTA DA CO-EXTRUSORA DA MARCA TECNOCOATING®



Avaliações de Bens

MÓVEIS E IMÓVEIS

Milton Lopes de Oliveira Nery

- FOTO DE N.º 10 -



**VISTA DO EQUIPAMENTO DA MARCA TECNOCOATING®, EM OUTRO ÂNGULO
DA FOTO ANTERIOR.**





Avaliações de Bens

MÓVEIS E IMÓVEIS

Milton Lopes de Oliveira Nery

- FOTO DE N.º 11 -



VISTA DO MÓDULO ESTABILIZADOR.



Avaliações de Bens

MÓVEIS E IMÓVEIS

Milton Lopes de Oliveira Nery

- FOTO DE N.º 12 -



VISTA DO PAINEL DE CONTROLE.



Avaliações de Bens

MÓVEIS E IMÓVEIS

Milton Lopes de Oliveira Nery

- FOTO DE N.º 13 -

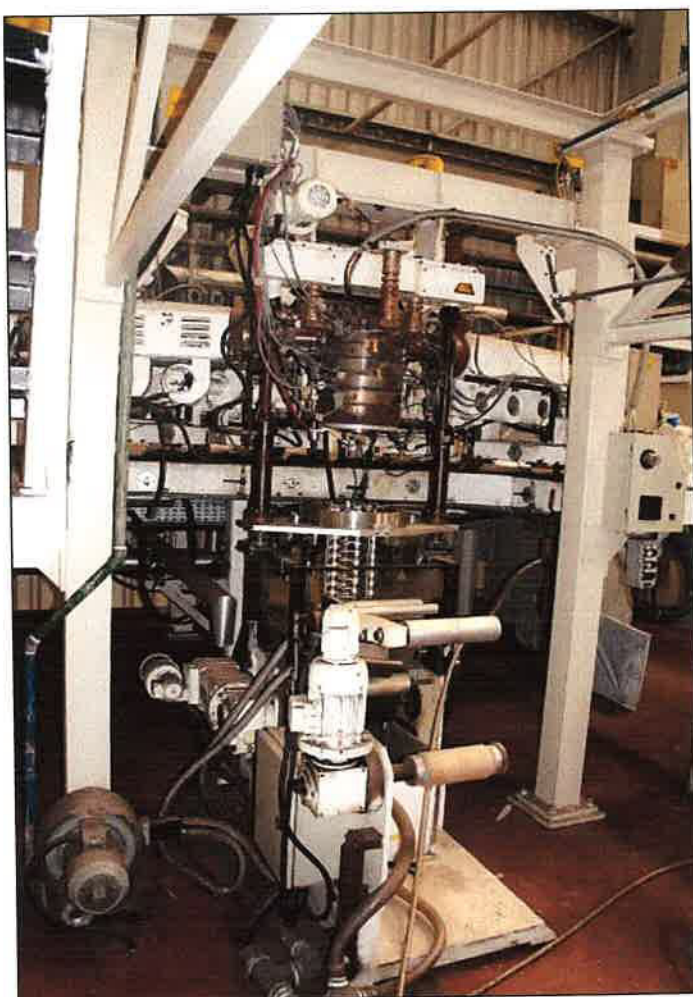

VISTA DO CABEÇOTE EXTRUSOR.



Avaliações de Bens

MÓVEIS E IMÓVEIS

Milton Lopes de Oliveira Nery

- FOTO DE N.º 14 -

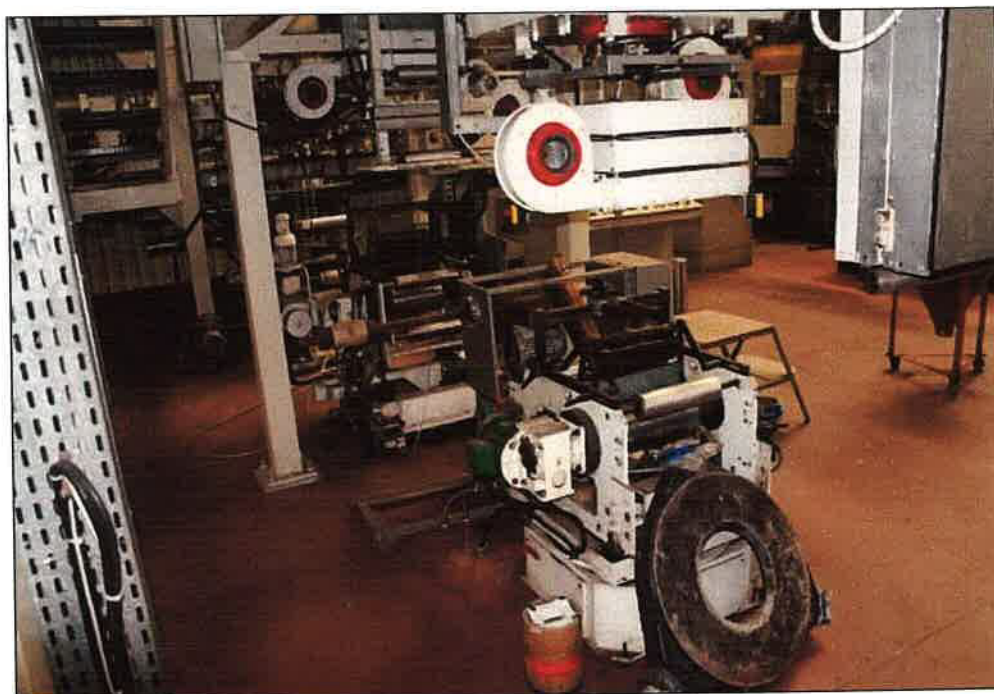

VISTA PARCIAL DO SISTEMA DE BI-ORIENTAÇÃO.



Avaliações de Bens

MÓVEIS E IMÓVEIS

Milton Lopez de Oliveira Nery

- FOTO DE N.º 15 -



OUTRA VISTA DO MÓDULO DE BI-ORIENTAÇÃO.



Avaliações de Bens

MÓVEIS E IMÓVEIS

Milton Lopes de Oliveira Nery

- FOTO DE N.º 16 -



ASPECTOS DO REBOBINADOR.



Avaliações de Bens

MÓVEIS E IMÓVEIS

Milton Lopez de Oliveira Nery

- FOTO DE N.º 17 -



VISTA DAS UNIDADES DE EXTRUSÃO.



Avaliações de Bens

MÓVEIS E IMÓVEIS

Milton Lopes de Oliveira Nery

- FOTO DE N.º 18 -



VISTA DA IMPRESSORA FLEXOGRÁFICA DA MARCA IBIRAMA®



Avaliações de Bens

MÓVEIS E IMÓVEIS

Milton Lopes de Oliveira Nery

- FOTO DE N.º 19 -



ASPECTOS DO EQUIPAMENTO RETRO FOCALIZADO, EM OUTRO ÂNGULO DA FOTO PRECEDENTE.

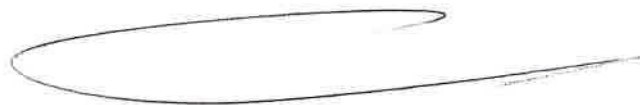



Avaliações de Bens

MÓVEIS E IMÓVEIS

Milton Lopes de Oliveira Nery

- FOTO DE N.º 20 -

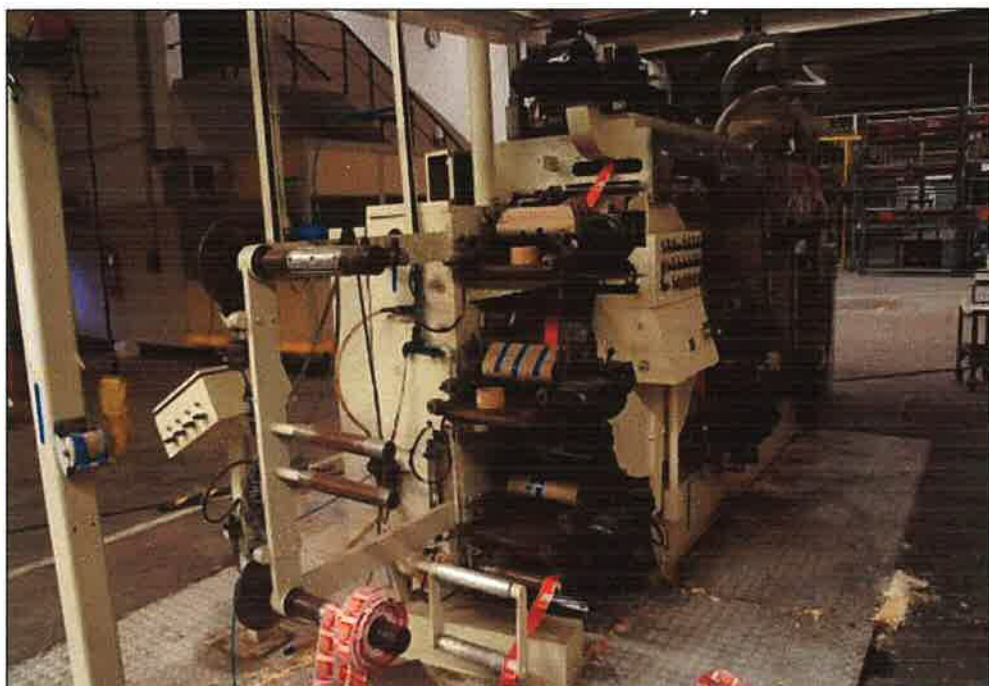

VISTA DO EMBOBINADOR.



Avaliações de Bens

MÓVEIS E IMÓVEIS

Milton Lopes de Oliveira Nery

- FOTO DE N.º 21 -

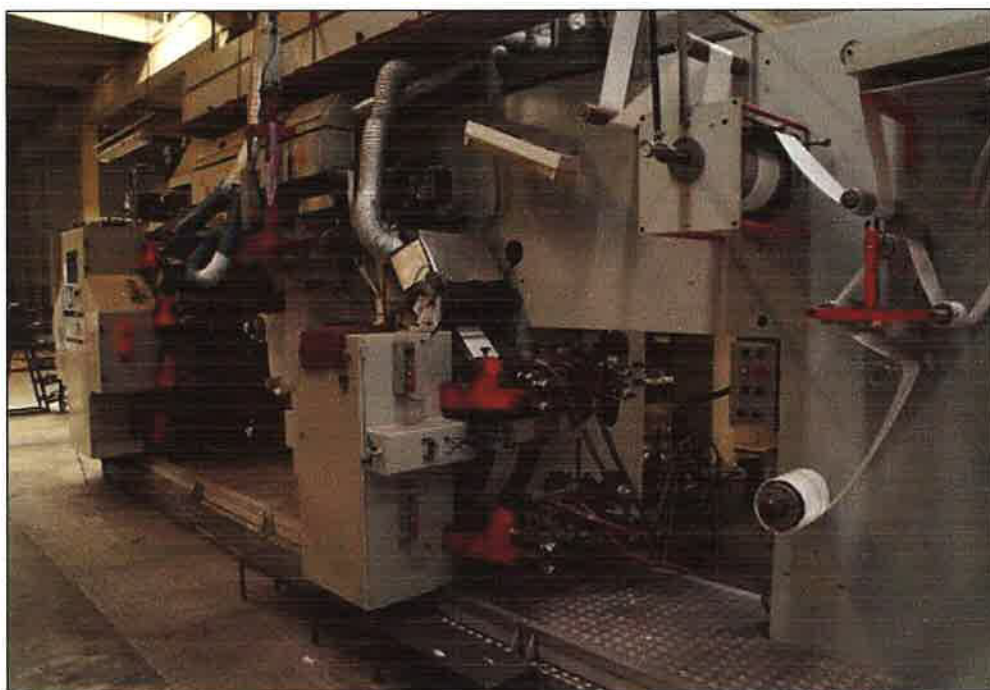

VISTA DA IMPRESSORA FLEXOGRÁFICA DA MARCA BETAFLEX®.



Avaliações de Bens

MÓVEIS E IMÓVEIS

Milton Lopes da Oliveira Nery

- FOTO DE N.º 22 -

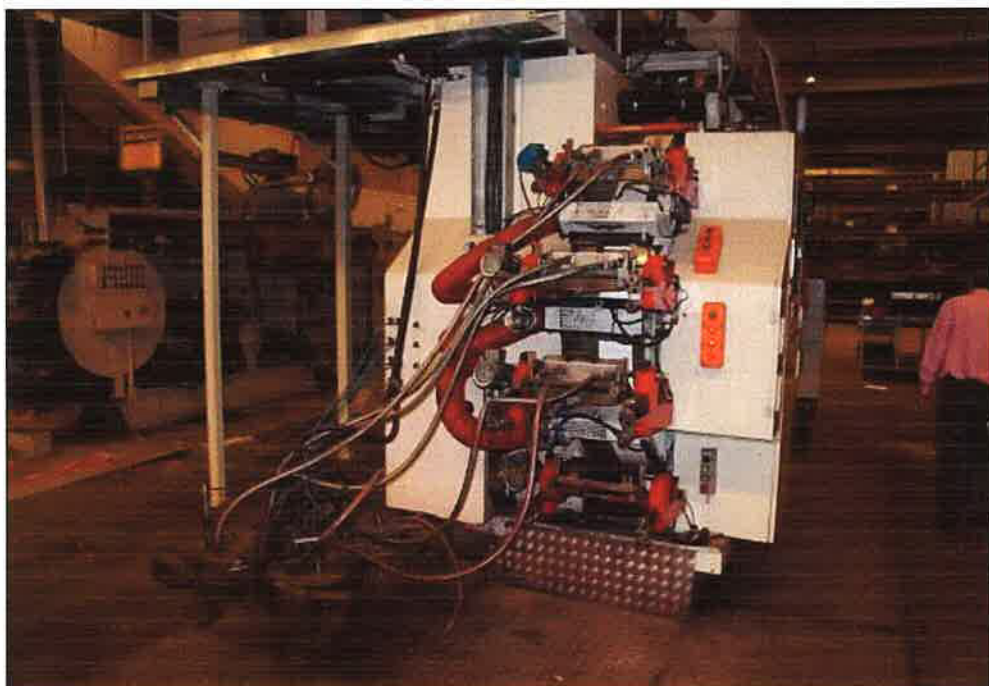

VISTA DO GRUPO IMPRESSOR.



Avaliações de Bens

MÓVEIS E IMÓVEIS

Milton Lopes de Oliveira Nery

- FOTO DE N.º 23 -



ASPECTOS DOS PAINÉIS ELÉTRICOS.



Avaliações de Bens

MÓVEIS E IMÓVEIS

Milton Lopes de Oliveira Nery

- FOTO DE N.º 24 -



ASPECTOS DE OUTROS PAINÉIS ELÉTRICOS.



Avaliações de Bens

MÓVEIS E IMÓVEIS

Milton Lopes de Oliveira Nery

- FOTO DE N.º 25 -



VISTA DA IMPRESSORA FLEXOGRÁFICA DA MARCA RAMI®.



Avaliações de Bens

MÓVEIS E IMÓVEIS

Milton Lopes de Oliveira Nery

- FOTO DE N.º 26 -



OUTRA VISTA DO EQUIPAMENTO ANTES ILUSTRADO.



Avaliações de Bens

MÓVEIS E IMÓVEIS

Milton Lopes de Oliveira Nery

- FOTO DE N.º 27 -



VISTA DA IMPRESSORA FLEXOGRÁFICA DA MARCA FEVA®.



Avaliações de Bens

MÓVEIS E IMÓVEIS

Milton Lopes de Oliveira Nery

- FOTO DE N.º 28 -



OUTRA VISTA DO EQUIPAMENTO EM TELA.



Avaliações de Bens

MÓVEIS E IMÓVEIS

Milton Lopes de Oliveira Nery

- FOTO DE N.º 29 -



ASPECTOS DO GRUPO IMPRESSOR.



DETALHE DO GRUPO IMPRESSOR.





Avaliações de Bens

MÓVEIS E IMÓVEIS

Milton Lopes de Oliveira Nery

- FOTO DE N.º 31 -



DETALHE DO OUTRO GRUPO IMPRESSOR.



Avaliações de Bens

MÓVEIS E IMÓVEIS

Milton Lopes de Oliveira Nery

- FOTO DE N.º 32 -



VISTA DA IMPRESSORA FLEXOGRÁFICA DA MARCA OMAL®.



Avaliações de Bens

MÓVEIS E IMÓVEIS

Milton Lopes de Oliveira Nery

- FOTO DE N.º 33 -



OUTRA VISTA DO EQUIPAMENTO ANTERIORMENTE CITADO.



Avaliações de Bens

MÓVEIS E IMÓVEIS

Milton Lopes de Oliveira Nery

- FOTO DE N.º 34 -



VISTA DO DESBOBINADOR.



Avaliações de Bens

MÓVEIS E IMÓVEIS

Milton Lopes de Oliveira Nery

- FOTO DE N.º 35 -



VISTA DO OUTRO DESBOBINADOR.



Avaliações de Bens

MÓVEIS E IMÓVEIS

Milton Lopes de Oliveira Nery

- FOTO DE N.º 36 -



VISTA DAS REVISORAS DA MARCA UNIPAC®.



Avaliações de Bens

MÓVEIS E IMÓVEIS

Milton Lopes de Oliveira Nery

- FOTO DE N.º 37 -

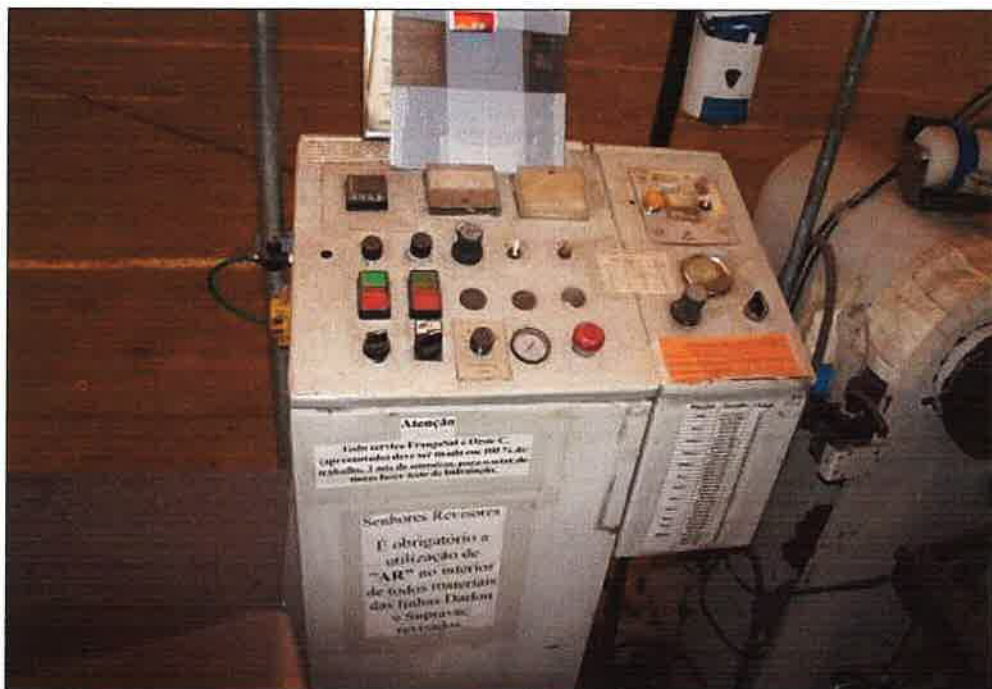

VISTA DO PAINEL DE COMANDO.



Avaliações de Bens

MÓVEIS E IMÓVEIS

Milton Lopes de Oliveira Nery

- FOTO DE N.º 38 -



VISTA DA UMIDIFICADORA DA MARCA KUKO®.



Avaliações de Bens

MÓVEIS E IMÓVEIS

Milton Lopez de Oliveira Nery

- FOTO DE N.º 39 -



VISTA DO PAINEL DE COMANDO.



Avaliações de Bens

MÓVEIS E IMÓVEIS

Milton Lopes de Oliveira Nery

- FOTO DE N.º 40 -



VISTA DA SANFONADEIRA DA MARCA KUKO®.



Avaliações de Bens

MÓVEIS E IMÓVEIS

Milton Lopes de Oliveira Nery

- FOTO DE N.º 41 -



VISTA DE OUTRA SANFONADEIRA DA MARCA KUKO®.



Avaliações de Bens

MÓVEIS E IMÓVEIS

Milton Lopes de Oliveira Nery

LOTE 2

LINHA DE FABRICAÇÃO DE

SACOS PLÁSTICOS ENCOLHÍVEIS

(SUPRAVAC)



Avaliações de Bens

MÓVEIS E IMÓVEIS

Milton Lopes de Oliveira Nery

- FOTO DE N.º 42 -



ASPECTOS GERAIS DO EMOBINADOR DE UMA DAS CO-EXTRUSORAS DA
MARCA UNIPAC®.



Avaliações de Bens

MÓVEIS E IMÓVEIS

Milton Lopes de Oliveira Nery

- FOTO DE N.º 43 -

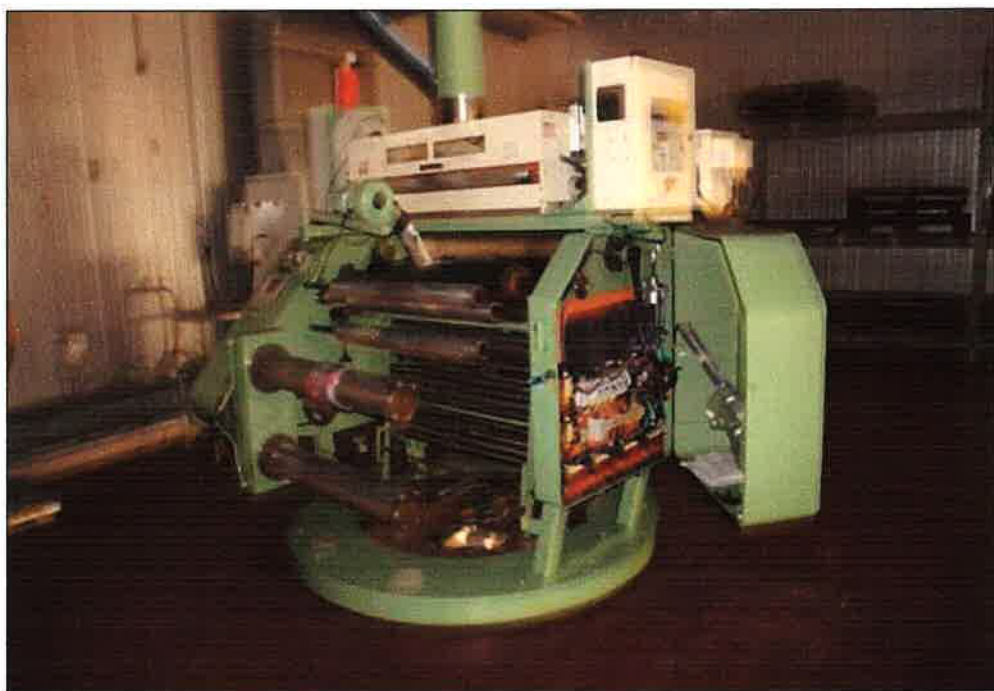

VISTA DO REFERIDO EMBOBINADOR, TOMADA POR OUTRO ÂNGULO.



Avaliações de Bens

MÓVEIS E IMÓVEIS

Milton Lopes da Oliveira Nery

- FOTO DE N.º 44 -



VISTA DOS ESTABILIZADORES DAS EXTRUSORAS.



Avaliações de Bens

MÓVEIS E IMÓVEIS

Milton Lopes de Oliveira Nery

- FOTO DE N.º 45 -



VISTA DAS UNIDADES DE EXTRUSÃO.



Avaliações de Bens

MÓVEIS E IMÓVEIS

Milton Lopes de Oliveira Nery

- FOTO DE N.º 46 -

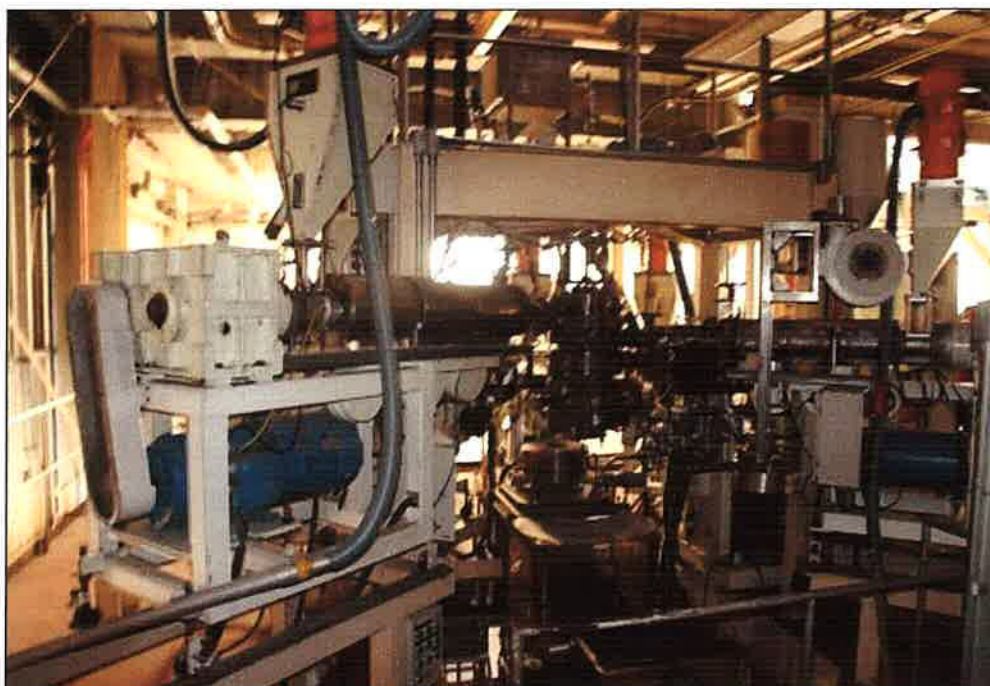

OUTRA VISTA DAS UNIDADES DE EXTRUSÃO, BEM COMO DO CABEÇOTE.



Avaliações de Bens

MÓVEIS E IMÓVEIS

- FOTO DE N.º 47 -

Milton Lopes de Oliveira Nery



VISTA DO CABEÇOTE.





Avaliações de Bens

MÓVEIS E IMÓVEIS

Milton Lopes de Oliveira Nery

- FOTO DE N.º 48 -



VISTA DE PARTE DO SISTEMA DE BI-ORIENTAÇÃO.



Avaliações de Bens

MÓVEIS E IMÓVEIS

Milton Lopes de Oliveira Nery

- FOTO DE N.º 49 -

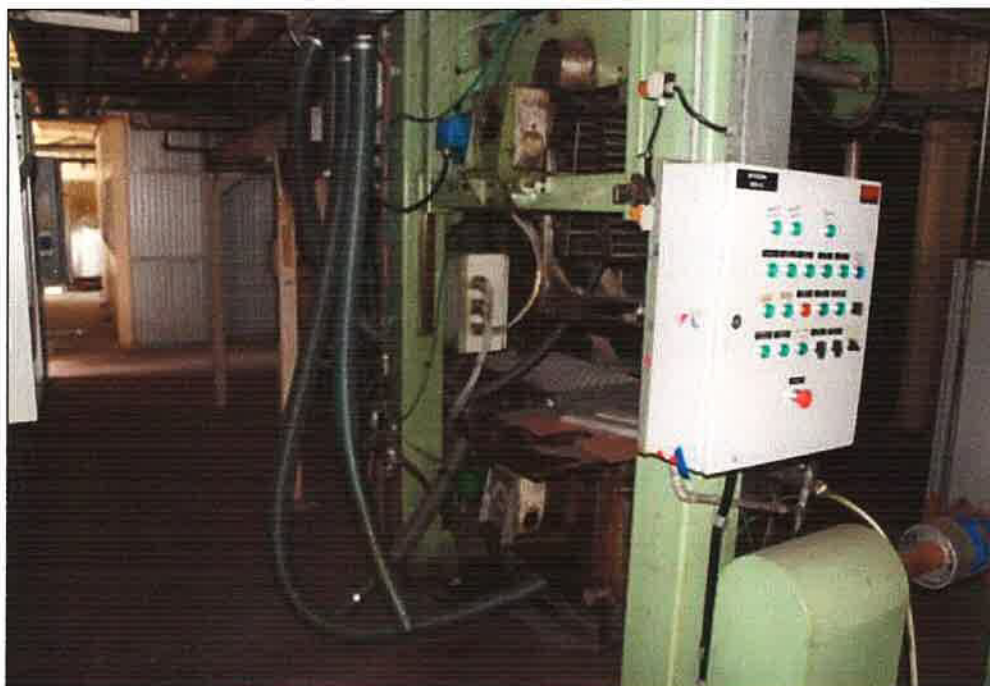

OUTRA VISTA DE PARTE DO SISTEMA DE BI-ORIENTAÇÃO.



Avaliações de Bens

MÓVEIS E IMÓVEIS

Milton Lopes de Oliveira Nery

- FOTO DE N.º 50 -



VISTA DA CONFECCIONADORA DA MARCA UNIPAC®.



Avaliações de Bens

MÓVEIS E IMÓVEIS

Milton Lopez de Oliveira Nery

- FOTO DE N.º 51 -



OUTRA VISTA DA MÁQUINA RETRO ILUSTRADA.



Avaliações de Bens

MÓVEIS E IMÓVEIS

Milton Lopez de Oliveira Nery

- FOTO DE N.º 52 -



VISTA DA UNIDADE EMOBINADEIRA.



Avaliações de Bens

MÓVEIS E IMÓVEIS

Milton Lopes de Oliveira Nery

- FOTO DE N.º 53 -



VISTA DO IRRADIADOR DA MARCA ESI®.



Avaliações de Bens

MÓVEIS E IMÓVEIS

Milton Lopes de Oliveira Nery

LOTE 3

**LINHA DE FABRICAÇÃO DE
FILMES E PAUCHES PLÁSTICOS
LAMINADOS (CONVERSÃO)**





Avaliações de Bens

MÓVEIS E IMÓVEIS

Milton Lopes de Oliveira Nery

- FOTO DE N.º 54 -



VISTA DA EXTRUSORA DA MARCA CARNEVALLI®.



Avaliações de Bens

MÓVEIS E IMÓVEIS

Milton Lopes da Oliveira Nery

- FOTO DE N.º 55 -



VISTA DA MÁQUINA RETRO MENCIONADA,

TOMADA POR OUTRO ÂNGULO.



Avaliações de Bens

MÓVEIS E IMÓVEIS

Milton Lopes de Oliveira Nery

- FOTO DE N.º 56 -



OUTRA VISTA DA MÁQUINA RETRO FOCALIZADA,

TOMADA POR OUTRO ÂNGULO.



Avaliações de Bens

MÓVEIS E IMÓVEIS

Milten Lopes de Oliveira Nery

- FOTO DE N.º 57 -



OUTRA VISTA DA MÁQUINA RETRO-ILUSTRADA,

TOMADA POR OUTRO ÂNGULO.



Avaliações de Bens

MÓVEIS E IMÓVEIS

Milton Lopes de Oliveira Nery

- FOTO DE N.º 58 -



VISTA DO EMBOBINADOR.



Avaliações de Bens

MÓVEIS E IMÓVEIS

Milton Lopes da Oliveira Nery

- FOTO DE N.º 59 -



VISTA DA EXTRUSORA DA MARCA CIOLA®.



Avaliações de Bens

MÓVEIS E IMÓVEIS

Milton Lopes de Oliveira Nery

- FOTO DE N.º 60 -



ASPECTOS DA MÁQUINA RETRO ILUSTRADA, TOMADA POR OUTRO ÂNGULO.



Avaliações de Bens

MÓVEIS E IMÓVEIS

Milton Lopes de Oliveira Nery

- FOTO DE N.º 61 -



OUTRA VISTA DA ALUDIDA MÁQUINA.



Avaliações de Bens

MÓVEIS E IMÓVEIS

Milton Lopez de Oliveira Nery

- FOTO DE N.º 62 -



DETALHE DO PAINEL DE CONTROLE.



Avaliações de Bens

MÓVEIS E IMÓVEIS

Milton Lopes da Oliveira Nery

- FOTO DE N.º 63 -



VISTA DO CABEÇOTE EXTRUSOR.



Avaliações de Bens

MÓVEIS E IMÓVEIS

Milton Lopes de Oliveira Nery

- FOTO DE N.º 64 -



VISTA DA IMPRESSORA FLEXOGRÁFICA DA MARCA COMEXI®.



Avaliações de Bens

MÓVEIS E IMÓVEIS

Milton Lopes de Oliveira Nery

- FOTO DE N.º 65 -



VISTA, POR OUTRO ÂNGULO, DA MÁQUINA RETRO ALUDIDA.



Avaliações de Bens

MÓVEIS E IMÓVEIS

Milton Lopes de Oliveira Nery

- FOTO DE N.º 66 -



VISTA DA MÁQUINA RETRO ILUSTRADA, TOMADA POR OUTRO ÂNGULO.



Avaliações de Bens

MÓVEIS E IMÓVEIS

Milton Lopes de Oliveira Nery

- FOTO DE N.º 67 -



DETALHE DA UNIDADE EMOBINADEIRA.



Avaliações de Bens

MÓVEIS E IMÓVEIS

Milton Lopes de Oliveira Nery

- FOTO DE N.º 68 -

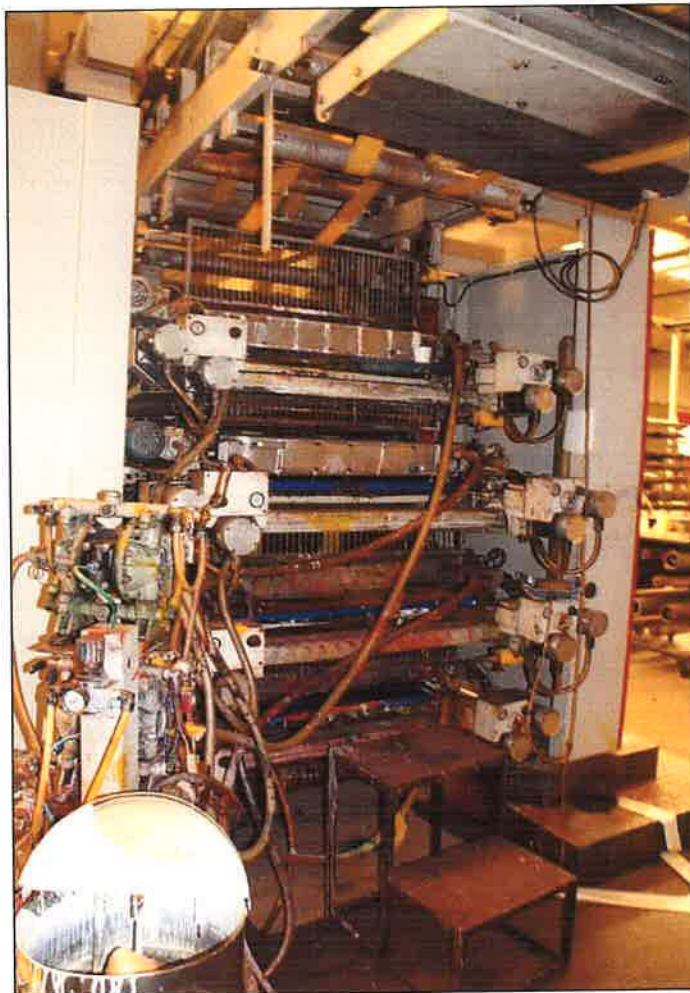

DETALHE DA UNIDADE DE IMPRESSÃO.



Avaliações de Bens

MÓVEIS E IMÓVEIS

Milton Lopez de Oliveira Nery

- FOTO DE N.º 69 -



VISTA DA REBOINADEIRA DA MARCA UNIPAC®.



Avaliações de Bens

MÓVEIS E IMÓVEIS

Milton Lopes de Oliveira Nery

- FOTO DE N.º 70 -



VISTA DA LAMINADORA DA MARCA SCHIAVI®



Avaliações de Bens

MÓVEIS E IMÓVEIS

Milton Lopes de Oliveira Nery

- FOTO DE N.º 71 -



VISTA DA MÁQUINA RETRO MENCIONADA, TOMADA POR OUTRO ÂNGULO.



Avaliações de Bens

MÓVEIS E IMÓVEIS

Milton Lopes de Oliveira Nery

- FOTO DE N.º 72 -



OUTRA VISTA DA MÁQUINA EM ESTUDO.



Avaliações de Bens

MÓVEIS E IMÓVEIS

Milton Lopes de Oliveira Nery

- FOTO DE N.º 73 -



VISTA DA UNIDADE EMOBINADEIRA.



Avaliações de Bens

MÓVEIS E IMÓVEIS

Milton Lopes de Oliveira Nery

- FOTO DE N.º 74 -



VISTA DE OUTRA UNIDADE EMOBINADEIRA.



Avaliações de Bens

MÓVEIS E IMÓVEIS

Milton Lopes de Oliveira Nery

- FOTO DE N.º 75 -



VISTA DA LAMINADORA DA MARCA COMEXI®.



Avaliações de Bens

MÓVEIS E IMÓVEIS

Milton Lopez de Oliveira Nery

- FOTO DE N.º 76 -



VISTA DA MÁQUINA RETRO MENCIONADA, TOMADA POR OUTRO ÂNGULO.



Avaliações de Bens

MÓVEIS E IMÓVEIS

Milton Lopes de Oliveira Nery

- FOTO DE N.º 77 -



VISTA DO EMOBINADOR.



Avaliações de Bens

MÓVEIS E IMÓVEIS

Milton Lopez de Oliveira Nery

- FOTO DE N.º 78 -



VISTA DO OUTRO EMOBINADOR.



Avaliações de Bens

MÓVEIS E IMÓVEIS

Milton Lopes de Oliveira Nery

- FOTO DE N.º 79 -



VISTA DO PAINEL DE COMANDO.



Avaliações de Bens

MÓVEIS E IMÓVEIS

Milton Lopes de Oliveira Nery

- FOTO DE N.º 80 -



VISTA DA POUCHEIRA DE "STAND-UP" DA MARCA TOTANI®.



Avaliações de Bens

MÓVEIS E IMÓVEIS

Milton Lopes de Oliveira Nery

- FOTO DE N.º 81 -



OUTRA VISTA DA MÁQUINA RETRO ILUSTRADA.



Avaliações de Bens

MÓVEIS E IMÓVEIS

Milton Lopes de Oliveira Nery

- FOTO DE N.º 82 -



VISTA DA POUCHEIRA DE "STAND-UP" DA MARCA JIAN SHE®.



Avaliações de Bens

MÓVEIS E IMÓVEIS

Milton Lopes de Oliveira Nery

- FOTO DE N.º 83 -



DETALHE DA MÁQUINA EM VOGA.



Avaliações de Bens

MÓVEIS E IMÓVEIS

Milton Lopez de Oliveira Nery

LOTE 4

LINHA DE FABRICAÇÃO DE

FILMES E PAUCHES

CO-ESTRUSADOS (NAYLON/POLI)

(UNIVAC)



Avaliações de Bens

MÓVEIS E IMÓVEIS

Milton Lopes de Oliveira Nery

- FOTO DE N.º 84 -



VISTA DA CO-EXTRUSORA DA MARCA BARMAG®.



Avaliações de Bens

MÓVEIS E IMÓVEIS

Milton Lopes da Oliveira Nery

- FOTO DE N.º 85 -



OUTRA VISTA DA MÁQUINA RETRO ILUSTRADA.



Avaliações de Bens

MÓVEIS E IMÓVEIS

Milton Lopes da Oliveira Nery

- FOTO DE N.º 86 -



VISTA DA MÁQUINA EM ESTUDO, TOMADA POR OUTRO ÂNGULO.



Avaliações de Bens

MÓVEIS E IMÓVEIS

Milton Lopes de Oliveira Nery

- FOTO DE N.º 87 -

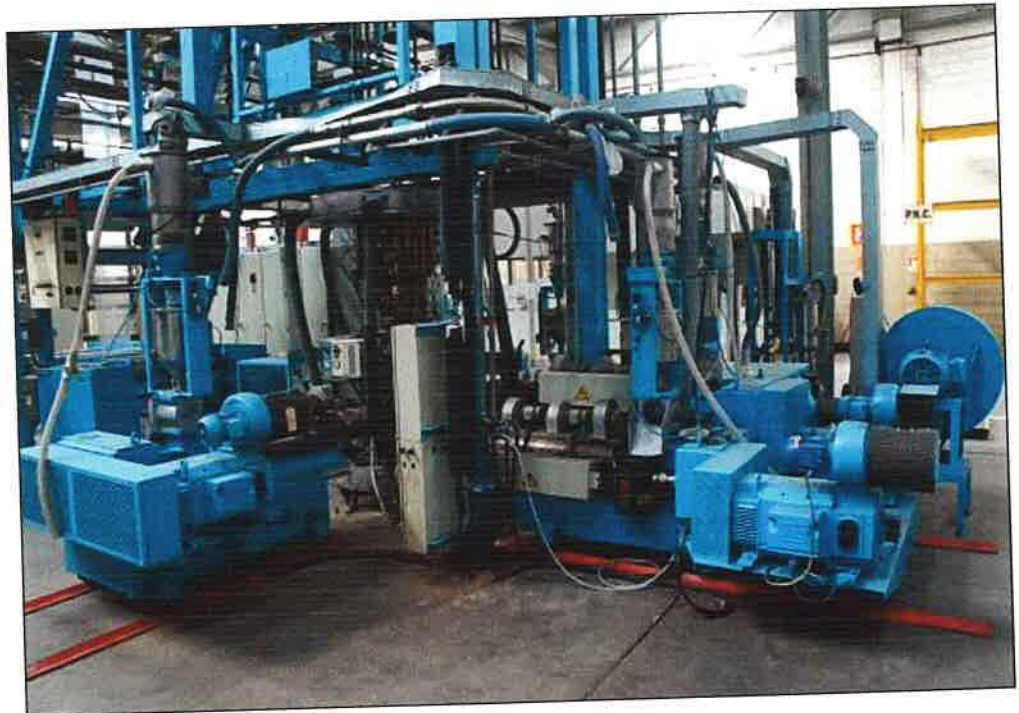

VISTA DAS UNIDADES DE EXTRUSÃO.



Avaliações de Bens

MÓVEIS E IMÓVEIS

Milton Lopes de Oliveira Nery

- FOTO DE N.º 88 -



DETALHE DO CABEÇOTE.



Avaliações de Bens

MÓVEIS E IMÓVEIS

Milton Lopes da Oliveira Nery

- FOTO DE N.º 89 -



DETALHE DOS ALIMENTADORES.



Avaliações de Bens

MÓVEIS E IMÓVEIS

Milton Lopes de Oliveira Nery

- FOTO DE N.º 90 -



VISTA DO PAINEL DE CONTROLE.



Avaliações de Bens

MÓVEIS E IMÓVEIS

Milton Lopes da Oliveira Nery

- FOTO DE N.º 91 -



DETALHE DO CONJUNTO DE ARMÁRIOS ELÉTRICOS/ELETRÔNICOS.



Avaliações de Bens

MÓVEIS E IMÓVEIS

Milton Lopes de Oliveira Nery

- FOTO DE N.º 92 -



VISTA DA POUCHEIRA DA MARCA MACPLAST®.



Avaliações de Bens

MÓVEIS E IMÓVEIS

Milton Lopez de Oliveira Nery

- FOTO DE N.º 93 -



VISTA DA MÁQUINA RETRO ILUSTRADA, TOMADA POR OUTRO ÂNGULO.



Avaliações de Bens

MÓVEIS E IMÓVEIS

Milton Lopez de Oliveira Nery

- FOTO DE N.º 94 -



OUTRA VISTA DA MAQUINA EM PAUTA.



Avaliações de Bens

MÓVEIS E IMÓVEIS

Milton Lopez de Oliveira Nery

- FOTO DE N.º 95 -



VISTA DA POUCHEIRA DA MARCA HUDSON SHARP®.

Rua Tabatinguera, 140 - Conjunto 403 - Centro - Tel./Fax: (11) 3115-0750 - CEP 01020-901 - São Paulo - SP
e-mail: miltonneryavaliacoes@gmail.com



Avaliações de Bens

MÓVEIS E IMÓVEIS

Milton Lopes de Oliveira Nery

- FOTO DE N.º 96 -



OUTRA VISTA DA MÁQUINA EM TELA.



Avaliações de Bens

MÓVEIS E IMÓVEIS

Milton Lopes de Oliveira Nery

- FOTO DE N.º 97 -



DETALHE DO PAINEL DE COMANDO.



Avaliações de Bens

MÓVEIS E IMÓVEIS

Milton Lopes de Oliveira Nery

LOTE 5

UNIDADE AVULSA



Avaliações de Bens

MÓVEIS E IMÓVEIS

Milton Lopes da Oliveira Nery

- FOTO DE N.º 98 -



VISTA GERAL DA CO-EXTRUSORA DA MARCA BRAMPTON®.

Rua Tabatinguera, 140 - Conjunto 403 - Centro - Tel./Fax: (11) 3115-0750 - CEP 01020-901 - São Paulo - SP
e-mail: miltonneryavaliacoes@gmail.com



Avaliações de Bens

MÓVEIS E IMÓVEIS

Milton Lopes de Oliveira Nery

- FOTO DE N.º 99 -



OUTRA VISTA DA MÁQUINA RETRO ILUSTRADA.

Rua Tabatinguera, 140 - Conjunto 403 - Centro - Tel/Fax: (11) 3115-0750 - CEP 01020-901 - São Paulo - SP
e-mail: miltonneryavaliacoes@gmail.com



Avaliações de Bens

MÓVEIS E IMÓVEIS

Milton Lopes de Oliveira Nery

- FOTO DE N.º 100 -



VISÃO FRONTAL DO EMOBINADOR.

Rua Tabatinguera, 140 - Conjunto 403 - Centro - Tel./Fax: (11) 3115-0750 - CEP 01020-901 - São Paulo - SP
e-mail: miltonneryavaliacoes@gmail.com



Avaliações de Bens

MÓVEIS E IMÓVEIS

Milton Lopes da Oliveira Nery

- FOTO DE N.º 101 -

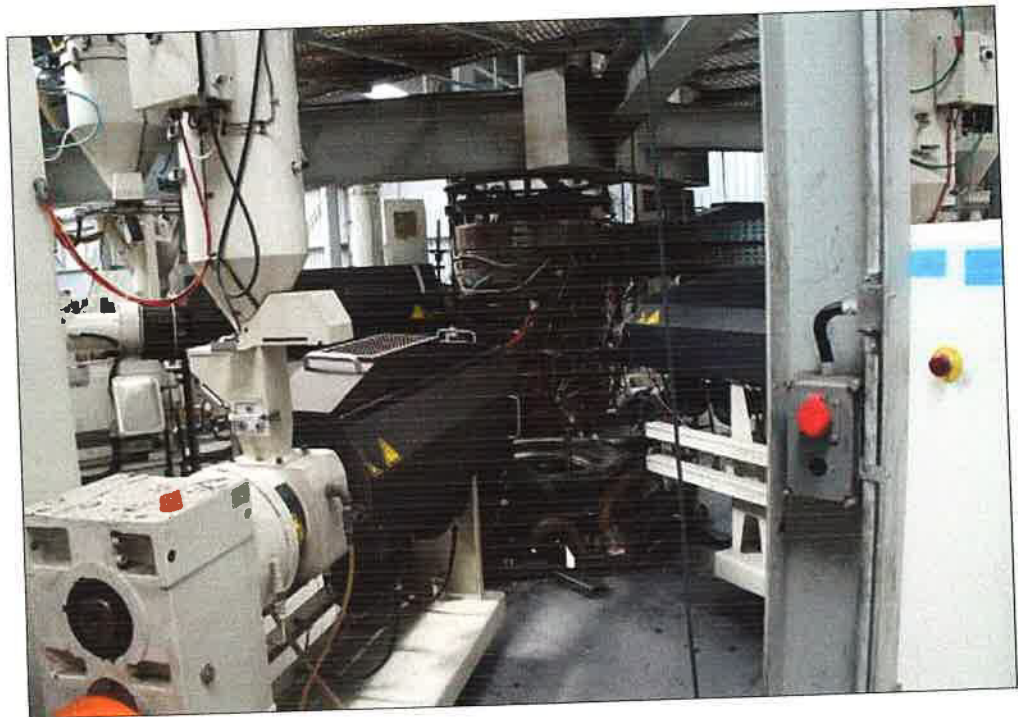

DETALHE DA UNIDADE EXTRUSORA E DO CABEÇOTE.

Rua Tabatinguera, 140 - Conjunto 403 - Centro - Tel./Fax: (11) 3115-0750 - CEP 01020-901 - São Paulo - SP
e-mail: miltonneryavaliacoes@gmail.com



Avaliações de Bens

MÓVEIS E IMÓVEIS

Milton Lopez de Oliveira Nery

- FOTO DE N.º 102 -

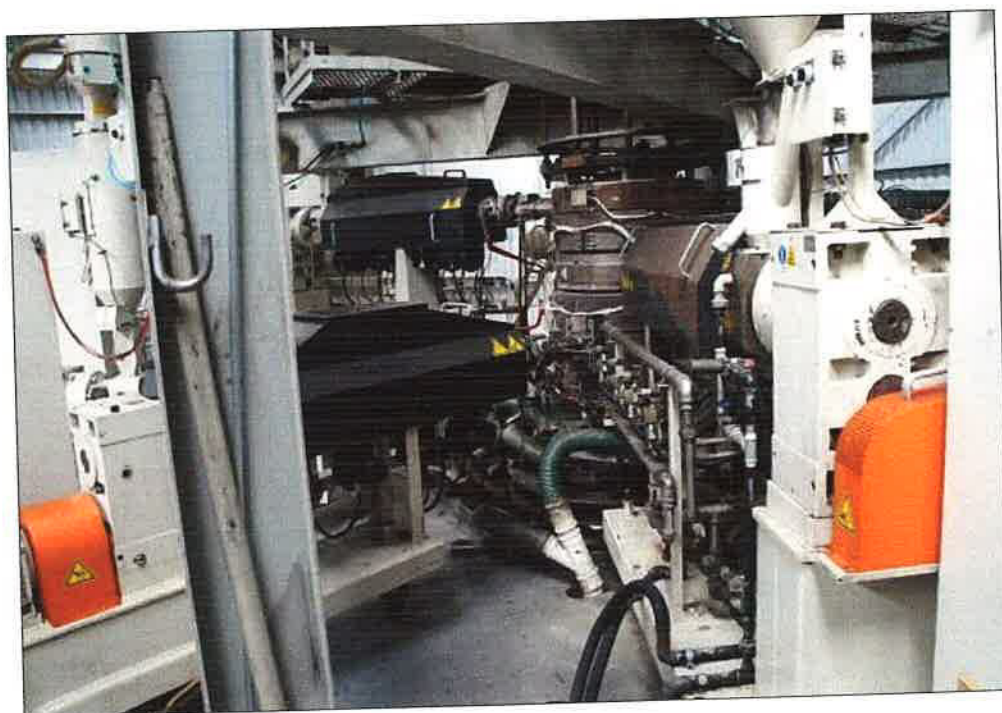

OUTRO DETALHE DA UNIDADE EXTRUSORA E DO CABEÇOTE.

Rua Tabatinguera, 140 - Conjunto 403 - Centro - Tel./Fax: (11) 3115-0750 - CEP 01020-901 - São Paulo - SP
e-mail: miltonneryavaliacoes@gmail.com



Avaliações de Bens

MÓVEIS E IMÓVEIS

Milton Lopes da Oliveira Nery

- FOTO DE N.º 103 -





Avaliações de Bens

MÓVEIS E IMÓVEIS

Milton Lopes de Oliveira Nery

- FOTO DE N.º 104 -



DETALHE DOS PAINÉIS DE CONTROLE.



Avaliações de Bens

MÓVEIS E IMÓVEIS

- FOTO DE N.º 105 -

Milton Lopes de Oliveira Nery



ASPECTOS DO ARRASTE OSCILANTE.





Avaliações de Bens

MÓVEIS E IMÓVEIS

Milton Lopes de Oliveira Nery

- FOTO DE N.º 106 -



DETALHE DA SAIA.



Avaliações de Bens

MÓVEIS E IMÓVEIS

Milton Lopes de Oliveira Nery

LOTE 6

UNIDADE AVULSA



Avaliações de Bens

MÓVEIS E IMÓVEIS

Milton Lopes de Oliveira Nery

- FOTO DE N.º 107 -

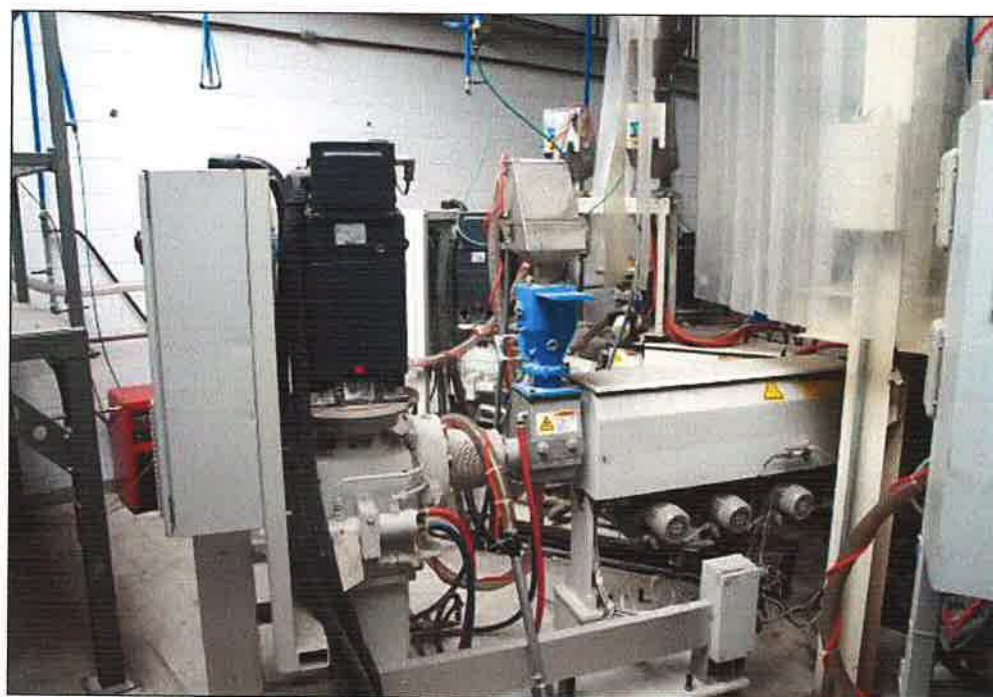

VISTA DE UMA DAS UNIDADES DE EXTRUSÃO DA CO-EXTRUSORA DA MARCA

MACRO®.

Rua Tabatinguera, 140 - Conjunto 403 - Centro - Tel./Fax: (11) 3115-0750 - CEP 01020-901 - São Paulo - SP
e-mail: miltonneryavaliacoes@gmail.com



Avaliações de Bens

MÓVEIS E IMÓVEIS

Milton Lopes de Oliveira Nery

- FOTO DE N.º 108 -

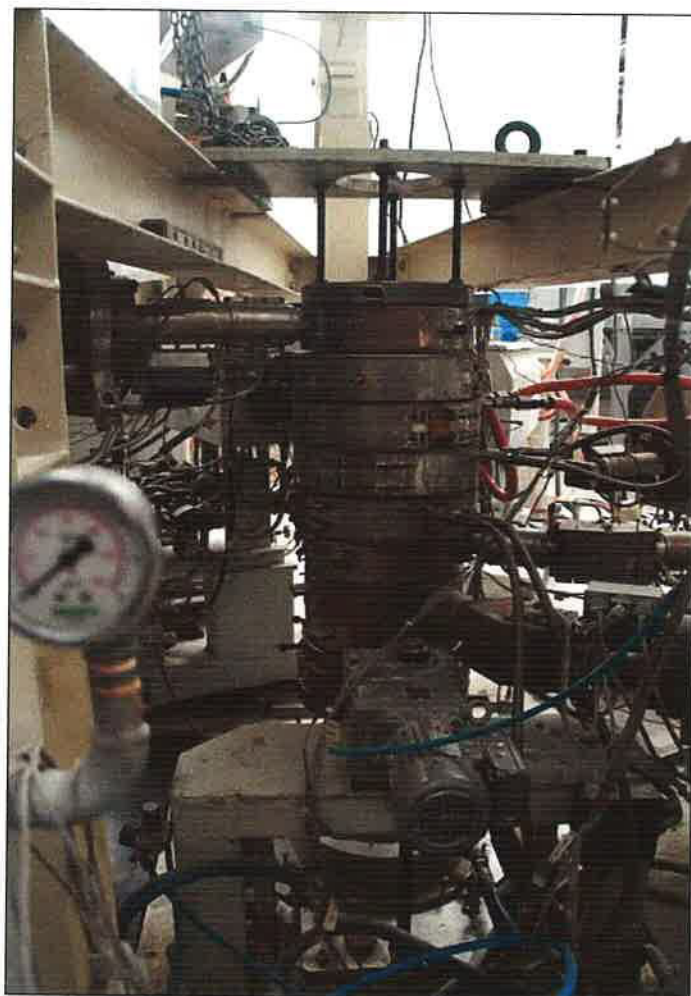

DETALHE DO CABEÇOTE.



Avaliações de Bens

MÓVEIS E IMÓVEIS

Milton Lopes da Oliveira Nery

- FOTO DE N.º 109 -



DETALHE DO MÓDULO DE BI-ORIENTAÇÃO.

Rua Tabatinguera, 140 - Conjunto 403 - Centro - Tel./Fax: (11) 3115-0750 - CEP 01020-901 - São Paulo - SP
e-mail: miltonneryavaliacoes@gmail.com



Avaliações de Bens

MÓVEIS E IMÓVEIS

Milton Lopes de Oliveira Nery

- FOTO DE N.º 110 -



OUTRA VISTA DO MÓDULO DE BI-ORIENTAÇÃO.

Rua Tabatinguera, 140 - Conjunto 403 - Centro - Tel./Fax: (11) 3115-0750 - CEP 01020-901 - São Paulo - SP
e-mail: miltonneryavaliacoes@gmail.com



Avaliações de Bens

MÓVEIS E IMÓVEIS

Milton Lopes de Oliveira Nery

- FOTO DE N.º 111 -



VISTA DO CONJUNTO DE CAÇAMBAS ALIMENTADORAS DE MATÉRIA PRIMA.



3 - CRITÉRIOS DE AVALIAÇÃO:

3.1 - Das definições:

As definições para os termos técnicos inclusos neste laudo, conforme texto da norma da ABNT NBR 14.653 - Avaliação de Bens - Parte 5: Máquinas, Equipamentos, Instalações e Bens Industriais em Geral, que elucida o assunto, são:

Valor de desmonte: Custo de reedição no fornecedor de um bem ou conjunto de bens, deduzidas as despesas de desmontagem, remoção, revisão, recondicionamento e comercialização;

Valor de mercado para compra: Valor provável pelo qual o proprietário industrial reperia um bem isolado no mercado, no estado em que se encontra. Exemplo: aquisição de máquinas operatrizes pela indústria no mercado de usados;

Valor de mercado para venda: Valor provável que o proprietário industrial de um bem isolado obteria no mercado para a sua venda no estado e no local em que se encontra;

Valor de sucata: Valor de mercado dos materiais reaproveitáveis de um bem, na condição de desativação, sem que estes sejam utilizados para fins produtivos;



Milton Lopes de Oliveira Nery

Valor econômico: Valor presente da renda líquida auferível pelo módulo ou unidade industrial, durante sua vida econômica, a uma taxa de desconto correspondente ao custo de oportunidade de igual risco;

Valor em uso: Valor de um bem, em condições de operação, no estado atual, como uma parte integrante útil de uma indústria, incluídas, quando pertinentes, as despesas de projeto, embalagem, impostos, fretes e montagem;

Valor em risco: Valor representativo da parcela do bem que se deseja segurar e que pode corresponder ao valor máximo segurável.

Para a presente avaliação, foi pesquisado o valor de mercado para venda dos bens usados, no qual já estão embutidos seus respectivos deságios para venda/desmonte.

3.2 - Consultas efetuadas:

Na fixação do valor dos bens móveis foram pesquisados os valores de desmonte praticados no mercado, os quais foram obtidos junto às fontes adiante relacionadas:

CORYMAR

www.corymarbrasil.com.br

Fone: (0xx11) 99481 - 4515



Avaliações de Bens

MÓVEIS E IMÓVEIS

Milton Lopes de Oliveira Nery

BETAFLEX

www.betaflex.com.br

Fone: (0xx11) 7859 - 9092

PROFAMA

www.profama.com.br

Fone: (0xx11) 4486 - 1121

INTERMARKETING BRASIL

www.intermarketingbrasil.com.br

Fone: (0xx11) 4133 - 4180

CARVENALLI

www.carvenalli.com.br

Fone: (0xx11) 2413 - 3811

3.3 - Apresentação dos valores:

Apresentamos nas páginas a seguir a planilha de avaliação dos bens com os valores individualizados e de forma totalizada:

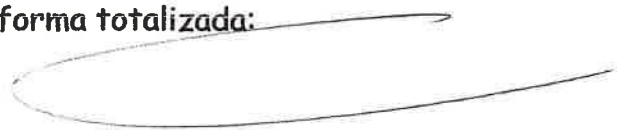



Milton Lopez de Oliveira Nery

LOTE	ITEM	QTDE.	DESCRIÇÃO	ANO DE FABRICAÇÃO	IDADE	VALOR DE MERCADO PARA VENDA (R\$)	VALOR DO LOTE (R\$)
1	1	1	CO-EXTRUSORA COM 5 EXTRUSORAS E 5 CAMADAS	1998	17	500.000,00	6.652.000,00
	2	1	CO-EXTRUSORA COM 4 EXTRUSORAS E 5 CAMADAS	1998	17	460.000,00	
	3	1	CO-EXTRUSORA COM 4 EXTRUSORAS E 5 CAMADAS	1999	16	475.000,00	
	4	1	CO-EXTRUSORA COM 4 EXTRUSORAS E 5 CAMADAS	1999	16	475.000,00	
	5	1	CO-EXTRUSORA COM 3 EXTRUSORAS E 3 CAMADAS	1996	19	350.000,00	
	6	1	CO-EXTRUSORA COM 3 EXTRUSORAS E 3 CAMADAS	1996	19	350.000,00	
	7	1	CO-EXTRUSORA COM 5 EXTRUSORAS E 5 CAMADAS	1998	17	660.000,00	
	8	1	CO-EXTRUSORA COM 5 EXTRUSORAS E 5 CAMADAS	2006	9	350.000,00	
	9	1	1 EXTRUSORA E 1 CAMADA PARA FILME DE PVDC	2007	8	250.000,00	
	10	1	IMPRESSORA FLEXOGRÁFICA PARA 5 CORES FRONTAIS E 2 CORES NO VERSO	1997	18	35.000,00	
	11	1	IMPRESSORA FLEXOGRÁFICA PARA 8 CORES FRONTAIS E 4 CORES NO VERSO	2007	8	250.000,00	
	12	1	IMPRESSORA FLEXOGRÁFICA PARA 4 CORES FRONTAIS E 2 CORES NO VERSO	1986	28	75.000,00	
	13	1	IMPRESSORA FLEXOGRÁFICA (RECONDICIONADA) PARA 4 CORES FRONTAIS	1986	28	60.000,00	



Avaliações de Bens

MÓVEIS E IMÓVEIS

Milton Lopes de Oliveira Nery

14	1	IMPRESSORA FLEXOGRÁFICA PARA 6 CORES FRONTAIS E 6 CORES NO VERSO	1995	20	90.000,00
15	1	IMPRESSORA FLEXOGRÁFICA PARA 6 CORES FRONTAIS E 6 CORES NO VERSO	1997	18	100.000,00
16	1	IMPRESSORA FLEXOGRÁFICA PARA 6 CORES FRONTAIS E 6 CORES NO VERSO	1995	20	90.000,00
17	1	IMPRESSORA FLEXOGRÁFICA PARA 8 CORES FRONTAIS E 8 CORES NO VERSO	2004	11	375.000,00
18	1	IMPRESSORA FLEXOGRÁFICA PARA 8 CORES FRONTAIS E 8 CORES NO VERSO	1998	17	750.000,00
19	1	IMPRESSORA FLEXOGRÁFICA PARA 8 CORES FRONTAIS E 8 CORES NO VERSO	2000	15	310.000,00
20	1	IMPRESSORA FLEXOGRÁFICA (RECONDICIONADA) PARA 6 CORES FRONTAIS E 6 CORES NO VERSO	1990	25	225.000,00
21	1	REVISORA DE FILME PLÁSTICO	2005	10	31.000,00
22	1	REVISORA DE FILME PLÁSTICO	2005	10	31.000,00
23	1	REVISORA DE FILME PLÁSTICO	2010	5	33.000,00
24	1	REVISORA DE FILME PLÁSTICO	2010	5	33.000,00
25	1	REVISORA DE FILME PLÁSTICO	2002	13	28.000,00
26	1	REVISORA DE FILME PLÁSTICO	1997	18	35.000,00



Milton Lopez de Oliveira Nery

	27	1	UMIDIFICADORA DE FILA PLÁSTICO PARA SANFONAR (RECONDICIONADA)	1997	18	31.000,00			
	28	1	SANFONADEIRA DE FILME PLÁSTICO (RECONDICIONADA)	1997	18	75.000,00			
	29	1	SANFONADEIRA DE FILME PLÁSTICO	2009	6	125.000,00			
LINHA DE FABRICAÇÃO DE SACOS PLÁSTICOS ENCOLHÍVEIS (SUPRAVAC)									
	30	1	CO-EXTRUDORA COM 4 EXTRUSORAS E 5 CAMADAS	1993	22	375.000,00			
	31	1	CO-EXTRUDORA COM 4 EXTRUSORAS E 5 CAMADAS	1997	18	400.000,00			
	32	1	CO-EXTRUDORA COM 5 EXTRUSORAS E 5 CAMADAS	2000	15	560.000,00			
	33	1	CO-EXTRUDORA COM 7 EXTRUSORAS E 7 CAMADAS	2006	9	750.000,00			
	34	1	MÁQUINA CONFECCIONADORA DE SACOS PLÁSTICOS, COM SOLDA DE FUNDO ARREDONDADO	2001	14	100.000,00			
	35	1	MÁQUINA CONFECCIONADORA DE SACOS PLÁSTICOS, COM SOLDA DE FUNDO ARREDONDADO	2002	13	102.000,00			
	36	1	MÁQUINA CONFECCIONADORA DE SACOS PLÁSTICOS, COM SOLDA DE FUNDO ARREDONDADO	2004	11	106.000,00			
	37	1	MÁQUINA CONFECCIONADORA DE SACOS PLÁSTICOS, COM SOLDA DE FUNDO ARREDONDADO	2007	8	102.000,00			
	38	1	MÁQUINA CONFECCIONADORA DE SACOS PLÁSTICOS, COM SOLDA DE FUNDO E LATERAL	2010	5	125.000,00			
	39	1	MÁQUINA CONFECCIONADORA DE SACOS PLÁSTICOS, COM SOLDA DE FUNDO RETO	1997	18	62.000,00			
									2.994.000,00

2



Milton Lopez de Oliveira Nery

40	1	MÁQUINA CONFECCION. LORA DE SACOS PLÁSTICOS, COM SOLDA DE FUNDO RETO	1997	18	62.000,00				
41	1	IRRADIADOR PARA TRATAMENTO DE FILMES PLÁSTICOS	2000	15	250.000,00				
LINHA DE FABRICAÇÃO DE FILMES E PAUCHES PLÁSTICOS LAMINADOS (CONVERSÃO)									
42	1	1 EXTRUSORA E 1 CAMADA	2002	13	125.000,00				
43	1	1 EXTRUSORA E 1 CAMADA	1994	21	75.000,00				
44	1	IMPRESSORA FLEXOGRÁFICA PARA 8 CORES FRONTAIS	2005	10	700.000,00				
45	1	IMPRESSORA FLEXOGRÁFICA PARA 10 CORES FRONTAIS	2003	12	900.000,00				
46	1	REBOBINADEIRA	1986	29	30.000,00				
47	1	REBOBINADEIRA	1986	29	30.000,00				
48	1	REBOBINADEIRA	1988	27	35.000,00				
49	1	REBOBINADEIRA	1990	25	30.000,00				
50	1	REBOBINADEIRA	1992	23	33.000,00				
51	1	REBOBINADEIRA	1999	16	35.000,00				
52	1	REBOBINADEIRA	2000	15	50.000,00				
53	1	REBOBINADEIRA	2007	8	75.000,00				
54	1	LAMINADORA	1974	41	125.000,00				
55	1	LAMINADORA "SOLVENT LESS", COM DESBOBINADEIRA E EMBOBINADEIRA (AUTOMÁTICA)	2000	15	280.000,00				
56	1	APLICADORA DE PRIMER	1997	18	15.000,00				

2.818.000,00

3



Milton Nery
Lopes de Oliveira Nery

57	1	POUCHEIRA . - "STAND -- UP"	1994	21	200.000,00				
58	1	POUCHEIRA DE "STAND -- UP"	2010	5	80.000,00				
LINHA DE FABRICAÇÃO DE FILMES E PAUCHES CO-EXTRUSADOS (NAYLON/POLI) - (UNIVAC)									
4	59	1	CO-EXTRUTORA COM 5 EXTRUSORAS E 5 CAMADAS	1990	25	360.000,00			
	60	1	CO-EXTRUTORA COM 4 EXTRUSORAS E 5 CAMADAS	1987	28	300.000,00			
	61	1	CO-EXTRUTORA COM 4 EXTRUSORAS E 5 CAMADAS	1997	18	300.000,00			
	62	1	CO-EXTRUTORA COM 4 EXTRUSORAS E 5 CAMADAS	2000	15	300.000,00			
	63	1	POUCHEIRA	N/C	N/C	31.000,00			
	64	1	POUCHEIRA	1999	16	87.000,00			
	65	1	POUCHEIRA	1996	19	62.000,00			
	66	1	POUCHEIRA	2001	14	100.000,00			
UNIDADES AVULSAS									
5	67	1	CO-EXTRUSORA COM 8 EXTRUSORAS E 9 CAMADAS	2003	12	2.300.000,00			2.300.000,00
6	68	1	CO-EXTRUSORA COM 7 EXTRUSORAS E 7 CAMADAS	2010	5	3.200.000,00			3.200.000,00
7	69	1	LAMINADORA COM SOLVENTE E OPÇÃO "SOLVENT LESS"	2012	3	2.000.000,00			2.000.000,00

1.540.000,00

5 - CONCLUSÃO:

Pelo que ficou exposto no presente **laudo**, o valor dos bens móveis descritos nos termos dos **Autos da Falência**, dos bens da massa falida da **Unipac Embalagens Ltda.**, Autos de n.º **0026883-58.2012.8.26.0100**, corresponde a:

LOTE	ITEM	QTDE.	DESCRIÇÃO	VALOR DO ITEM (R\$)	VALOR DO LOTE (R\$)
LINHA DE FABRICAÇÃO DE TRIPAS PLÁSTICAS (DARLON)					
	1	1	CO-EXTRUSORA COM 5 EXTRUSORAS E 5 CAMADAS, MARCA UNIPAC®, SAÍDA MATRIZ: 40 A 100 MM, ANO DE FABRICAÇÃO: 1998	500.000,00	6.652.000,00
	2	1	CO-EXTRUSORA COM 4 EXTRUSORAS E 5 CAMADAS, MARCA UNIPAC®, SAÍDA MATRIZ: 40 A 100 MM, ANO DE FABRICAÇÃO: 1998	460.000,00	
	3	1	CO-EXTRUSORA COM 4 EXTRUSORAS E 5 CAMADAS, MARCA UNIPAC®, SAÍDA MATRIZ: 40 A 100 MM, ANO DE FABRICAÇÃO: 1999	475.000,00	
	4	1	CO-EXTRUSORA COM 4 EXTRUSORAS E 5 CAMADAS, MARCA UNIPAC®, SAÍDA MATRIZ: 40 A 100 MM, ANO DE FABRICAÇÃO: 1999	475.000,00	
	5	1	CO-EXTRUSORA COM 3 EXTRUSORAS E 3 CAMADAS, MARCA UNIPAC®, SAÍDA MATRIZ: 40 A 100 MM, ANO DE FABRICAÇÃO: 1996	350.000,00	



Avaliações de Bens

MÓVEIS E IMÓVEIS

Milton Nery
Milton Lopez de Oliveira Nery



Milton Lopes de Oliveira Nery

6	1	CO-EXTRUSORA CL . 3 EXTRUSORAS E 3 CAMADAS, MARCA UNIPAC®, SAÍDA MATRIZ: 40 A 100 MM, ANO DE FABRICAÇÃO: 1996	350.000,00
7	1	CO-EXTRUSORA COM 5 EXTRUSORAS E 5 CAMADAS, MARCA PLANEX®, SAÍDA MATRIZ: 40 A 100 MM, ANO DE FABRICAÇÃO: 1998	660.000,00
8	1	CO-EXTRUSORA COM 5 EXTRUSORAS E 5 CAMADAS, MARCA TECNOCOATING®, SAÍDA MATRIZ: 40 A 100 MM, ANO DE FABRICAÇÃO: 2006	350.000,00
9	1	1 EXTRUSORA E 1 CAMADA PARA FILME DE PVDC, MARCA MACRO®, SAÍDA MATRIZ: 30 MM, ANO DE FABRICAÇÃO: 2007	250.000,00
10	1	IMPRESSORA FLEXOGRÁFICA PARA 5 CORES FRONTAIS E 2 CORES NO VERSO, MARCA IBIRAMA®, LARGURA DO TAMBOR: 330 MM, ANO DE FABRICAÇÃO: 1997	35.000,00
11	1	IMPRESSORA FLEXOGRÁFICA PARA 8 CORES FRONTAIS E 4 CORES NO VERSO, MARCA BETA FLEX®, LARGURA DO TAMBOR: 330 MM, ANO DE FABRICAÇÃO: 2007	250.000,00
12	1	IMPRESSORA FLEXOGRÁFICA PARA 4 CORES FRONTAIS E 2 CORES NO VERSO, MARCA RAMI®, LARGURA DO TAMBOR: 900 MM, ANO DE FABRICAÇÃO: 1986	75.000,00
13	1	IMPRESSORA FLEXOGRÁFICA (RECONDICIONADA) PARA 4 CORES FRONTAIS, MARCA RAMI®, LARGURA DO TAMBOR: 900 MM, ANO DE FABRICAÇÃO: 1986	60.000,00
14	1	IMPRESSORA FLEXOGRÁFICA PARA 6 CORES FRONTAIS E 6 CORES NO VERSO, MARCA RAMI®, LARGURA DO TAMBOR: 900 MM, ANO DE FABRICAÇÃO: 1995	90.000,00
15	1	IMPRESSORA FLEXOGRÁFICA PARA 6 CORES FRONTAIS E 6 CORES NO VERSO, MARCA RAMI®, LARGURA DO TAMBOR: 900 MM, ANO DE FABRICAÇÃO: 1997	100.000,00
16	1	IMPRESSORA FLEXOGRÁFICA PARA 6 CORES FRONTAIS E 6 CORES NO VERSO,	90.000,00



17	1	MARCA RAMI®, LARGURA DO TAMBOR: 900 MM, ANO DE FABRICAÇÃO: 1995	375.000,00
18	1	IMPRESSORA FLEXOGRÁFICA PARA 8 CORES FRONTAIS E 8 CORES NO VERSO, MARCA FEVA®, LARGURA DO TAMBOR: 1000 MM, ANO DE FABRICAÇÃO: 2004	750.000,00
19	1	IMPRESSORA FLEXOGRÁFICA PARA 8 CORES FRONTAIS E 8 CORES NO VERSO, MARCA COMEXI®, LARGURA DO TAMBOR: 1000 MM, ANO DE FABRICAÇÃO: 1998	310.000,00
20	1	IMPRESSORA FLEXOGRÁFICA PARA 8 CORES FRONTAIS E 8 CORES NO VERSO, MARCA FEVA®, LARGURA DO TAMBOR: 1000 MM, ANO DE FABRICAÇÃO: 2000	225.000,00
21	1	IMPRESSORA FLEXOGRÁFICA (RECONDICIONADA) PARA 6 CORES FRONTAIS E 6 CORES NO VERSO, MARCA OMAL®, LARGURA DO TAMBOR: 1070 MM, ANO DE FABRICAÇÃO: 1990	31.000,00
22	1	REVISORA DE FILME PLÁSTICO, MARCA UNIPAC®, LARGURA DE PASSAGEM: 300 MM, ANO DE FABRICAÇÃO: 2005	31.000,00
23	1	REVISORA DE FILME PLÁSTICO, MARCA UNIPAC®, LARGURA DE PASSAGEM: 300 MM, ANO DE FABRICAÇÃO: 2005	33.000,00
24	1	REVISORA DE FILME PLÁSTICO, MARCA UNIPAC®, LARGURA DE PASSAGEM: 300 MM, ANO DE FABRICAÇÃO: 2010	33.000,00
25	1	REVISORA DE FILME PLÁSTICO, MARCA UNIPAC®, LARGURA DE PASSAGEM: 300 MM, ANO DE FABRICAÇÃO: 2010	28.000,00
26	1	REVISORA DE FILME PLÁSTICO, MARCA UNIPAC®, LARGURA DE PASSAGEM: 300 MM, ANO DE FABRICAÇÃO: 2002	35.000,00



Milton Lopez de Oliveira Nery

		16. - MM, ANO DE FABRICAÇÃO: 1997		
27	1	UMIDIFICADORA DE FILME PLÁSTICO PARA SANFONAR (RECONDICIONADA), MARCA KUKO®, ANO DE FABRICAÇÃO: 1997	31.000,00	
28	1	SANFONADEIRA DE FILME PLÁSTICO (RECONDICIONADA), MARCA KUKO®, ANO DE FABRICAÇÃO: 1997	75.000,00	
29	1	SANFONADEIRA DE FILME PLÁSTICO, MARCA KUKO®, ANO DE FABRICAÇÃO: 2009	125.000,00	
LINHA DE FABRICAÇÃO DE SACOS PLÁSTICOS ENCOLHÍVEIS (SUPRAVAC)				
30	1	CO-EXTRUSORA COM 4 EXTRUSORAS E 5 CAMADAS, MARCA UNIPAC®, SAÍDA MATRIZ: 40 A 100 MM, ANO DE FABRICAÇÃO: 1993	375.000,00	
31	1	CO-EXTRUSORA COM 4 EXTRUSORAS E 5 CAMADAS, MARCA UNIPAC®, SAÍDA MATRIZ: 40 A 100 MM, ANO DE FABRICAÇÃO: 1997	400.000,00	
32	1	CO-EXTRUSORA COM 5 EXTRUSORAS E 5 CAMADAS, MARCA UNIPAC®, SAÍDA MATRIZ: 40 A 100 MM, ANO DE FABRICAÇÃO: 2000	560.000,00	
33	1	CO-EXTRUSORA COM 7 EXTRUSORAS E 7 CAMADAS, MARCA UNIPAC®, SAÍDA MATRIZ: 40 A 100 MM, ANO DE FABRICAÇÃO: 2006	750.000,00	
34	1	MÁQUINA CONFECCIONADORA DE SACOS PLÁSTICOS, COM SOLDA DE FUNDO ARREDONDADO, MARCA UNIPAC®, ANO DE FABRICAÇÃO: 2001	100.000,00	
35	1	MÁQUINA CONFECCIONADORA DE SACOS PLÁSTICOS, COM SOLDA DE FUNDO ARREDONDADO, MARCA UNIPAC®, ANO DE FABRICAÇÃO: 2002	102.000,00	
36	1	MÁQUINA CONFECCIONADORA DE SACOS PLÁSTICOS, COM SOLDA DE	106.000,00	
2				

2.994.000,00



Milton Nery
Lopes de Oliveira Nery

				102.000,00	
				125.000,00	
				62.000,00	
				62.000,00	
				250.000,00	
LINHA DE FABRICAÇÃO DE FILMES E PAUCHES PLÁSTICOS LAMINADOS (CONVERSÃO)					
				125.000,00	
				75.000,00	
				700.000,00	
				900.000,00	
					2.818.000,00

37	1	FUNDO ARREDONDADO, MARCA UNIPAC®, ANO DE FABRICAÇÃO: 2004			
38	1	MÁQUINA CONFECCIONADORA DE SACOS PLÁSTICOS, COM SOLDA DE FUNDO ARREDONDADO, MARCA UNIPAC®, ANO DE FABRICAÇÃO: 2007			
39	1	MÁQUINA CONFECCIONADORA DE SACOS PLÁSTICOS, COM SOLDA DE FUNDO E LATERAL, MARCA UNIPAC®, ANO DE FABRICAÇÃO: 2010			
40	1	MÁQUINA CONFECCIONADORA DE SACOS PLÁSTICOS, COM SOLDA DE FUNDO RETO, MARCA GLOUCESTER®, ANO DE FABRICAÇÃO: 1997			
41	1	MÁQUINA CONFECCIONADORA DE SACOS PLÁSTICOS, COM SOLDA DE FUNDO RETO, MARCA GLOUCESTER®, ANO DE FABRICAÇÃO: 1997			
		IRRADIADOR PARA TRATAMENTO DE FILMES PLÁSTICOS, MARCA ESI®, ANO DE FABRICAÇÃO: 2000			
LINHA DE FABRICAÇÃO DE FILMES E PAUCHES PLÁSTICOS LAMINADOS (CONVERSÃO)					
42	1	1 EXTRUSORA E 1 CAMADA, MARCA CARNEVALLI®, SAÍDA MATRIZ: 300 MM, ANO DE FABRICAÇÃO: 2002			
43	1	1 EXTRUSORA E 1 CAMADA, MARCA CIOLA®, SAÍDA MATRIZ: 300 MM, ANO DE FABRICAÇÃO: 1994			
44	1	IMPRESSORA FLEXOGRÁFICA PARA 8 CORES FRONTAIS, MARCA COMEXI®, LARGURA DO TAMBOR: 1200 MM, ANO DE FABRICAÇÃO: 2005			
45	1	IMPRESSORA FLEXOGRÁFICA PARA 10 CORES FRONTAIS, MARCA COMEXI®,			

3



Milton Lopes de Oliveira Nery

46	1	LARGURA DO TAMBOR: 1200 MM, ANO DE FABRICAÇÃO: 2003 (ALIENADA PELO BANCO BIC) REBOBINADEIRA DA MARCA UNIPAC®, LARGURA DE PASSAGEM: 1000 MM, ANO DE FABRICAÇÃO: 1986	30.000,00
47	1	REBOBINADEIRA DA MARCA UNIPAC®, LARGURA DE PASSAGEM: 1000 MM, ANO DE FABRICAÇÃO: 1986	30.000,00
48	1	REBOBINADEIRA DA MARCA UNIPAC®, LARGURA DE PASSAGEM: 1000 MM, ANO DE FABRICAÇÃO: 1988	35.000,00
49	1	REBOBINADEIRA DA MARCA UNIPAC®, LARGURA DE PASSAGEM: 1000 MM, ANO DE FABRICAÇÃO: 1990	30.000,00
50	1	REBOBINADEIRA DA MARCA UNIPAC®, LARGURA DE PASSAGEM: 1000 MM, ANO DE FABRICAÇÃO: 1992	33.000,00
51	1	REBOBINADEIRA DA MARCA PROFAMA®, LARGURA DE PASSAGEM: 1200 MM, ANO DE FABRICAÇÃO: 1999	35.000,00
52	1	REBOBINADEIRA DA MARCA PROFAMA®, LARGURA DE PASSAGEM: 1200 MM, ANO DE FABRICAÇÃO: 2000	50.000,00
53	1	REBOBINADEIRA DA MARCA COMPAC®, LARGURA DE PASSAGEM: 1200 MM, ANO DE FABRICAÇÃO: 2007	75.000,00
54	1	LAMINADORA DA MARCA SCHIAVI® (RECONDICIONADA), COM ESTUFA DE 3 ESTÁGIOS,	125.000,00



Milton Nery

64	1	700 MM, ANO DE FABRICAÇÃO: N/C POUCHEIRA DA MARCA HUDSON SHARP®, LARGURA DE PASSAGEM: 1000 MM, ANO DE FABRICAÇÃO: 1999	87.000,00		
65	1	POUCHEIRA DA MARCA HUDSON SHARP®, LARGURA DE PASSAGEM: 1000 MM, ANO DE FABRICAÇÃO: 1996	62.000,00		
66	1	POUCHEIRA DA MARCA HUDSON SHARP®, LARGURA DE PASSAGEM: 1200 MM, ANO DE FABRICAÇÃO: 2001	100.000,00		
UNIDADES AVULSAS					
5	1	CO-EXTRUSORA COM 8 EXTRUSORAS E 9 CAMADAS, MARCA BRAMPTON®, SAÍDA MATRIZ: 400 MM, ANO DE FABRICAÇÃO: 2003 (ALIENADA PELO BANCO SIC)	2.300.000,00	2.300.000,00	
6	1	CO-EXTRUSORA COM 7 EXTRUSORAS E 7 CAMADAS, SAÍDA MATRIZ: 40 A 100 MM, PARA FABRICAÇÃO DE EMBALAGENS PLÁSTICAS PARA CARNE FRESCA (DUPLA BARREIRA EM PVDC), MARCA MACRO®, ANO DE FABRICAÇÃO: 2010	3.200.000,00	3.200.000,00	
7	1	LAMINADORA COM SOLVENTE E OPÇÃO "SOLVENT LESS", LARGURA DE PASSAGEM: 1350 MM, MARCA ROTOMECC®, ANO DE FABRICAÇÃO: 2012 (NOVA)	2.000.000,00	2.000.000,00	



Avaliações de Bens

MÓVEIS E IMÓVEIS

Milton Lopes de Oliveira Nery

6 - ENCERRAMENTO:

Dando por terminado o seu trabalho, mandou digitar o presente **laudo**, que se compõe de 147 (cento e quarenta e sete) folhas impressas de um só lado, vindo as demais rubricadas e a última, datada e assinada pelo Perito Judicial.

São Paulo, 23 de Janeiro de 2015.

MILTON LOPES DE OLIVEIRA NERY
PERITO JUDICIAL



Avaliações de Bens

MÓVEIS E IMÓVEIS

Milton Lopes de Oliveira Nery

**EXCELENTÍSSIMO SENHOR DOUTOR JUIZ DE DIREITO DA
1.ª VARA DE FALÊNCIAS E RECUPERAÇÃO JUDICIAL DO FORO
CENTRAL DA COMARCA DA CAPITAL - SP.**

AUTOS N.º 0026883-58.2012.8.26.0100

MILTON LOPES DE OLIVEIRA NERY,
Perito Judicial, nomeado nos **AUTOS DA FALÊNCIA**, dos bens da massa falida da **UNIPAC EMBALAGENS LTDA.**, dando por terminados seus estudos, diligências e vistorias, vem apresentar suas conclusões, expressas no seguinte laudo em anexo, pelo qual chegou aos valores avaliatórios, conforme demonstrativo a seguir.

*Termos em que,
P. Deferimento.*

São Paulo, 22 de Maio de 2015.

**MILTON LOPES DE OLIVEIRA NERY
PERITO JUDICIAL**



Avaliações de Bens

MÓVEIS E IMÓVEIS

Milton Nery

RESUMO DE VALORES

LOTE	QTDE.	DESCRIÇÃO DO BEM MÓVEL	VALOR (R\$)
1	38	CADEIRA ESTOFADA, DE COR VERMELHA, SEM BRAÇOS E COM RODAS	2.052,00
2	35	CADEIRA ESTOFADA, DE COR VERMELHA, COM BRAÇO E RODAS	2.415,00
3	3	MONITOR DE COMPUTADOR	297,00
4	11	APARELHO TELEFÔNICO, DE COR BRANCA, DO TIPO PABX, DA MARCA SIEMENS	1.386,00
5	21	APARELHO TELEFÔNICO, DE COR PRETA, DA MARCA SIEMENS	693,00
6	7	GAVETEIRO DE AÇO, DE COR PRETA, DO TIPO BAIXO, COM RODAS	840,00
7	1	BALCÃO DE MADEIRA DE COR BRANCA	780,00
8	1	ARMÁRIO DE MADEIRA, DO TIPO BAIXO, COM 02 (DUAS) PORTAS DE ABRIR E TAMPO DE VIDRO	120,00
9	1	MESA DE MADEIRA	69,00
10	19	MESA DE MADEIRA, DE COR BRANCA/CINZA, COM FORMATO DE "L"	2.622,00
11	16	ARMÁRIO DE MADEIRA, DE COR BRANCA, DO TIPO BAIXO, COM 02 (DUAS) PORTAS DE ABRIR	1.920,00
12	1	ARQUIVO DE MADEIRA, DE COR BEGE, COM 04 (QUATRO) GAVETAS	135,00
13	31	GAVETEIRO DE MADEIRA, DE COR BRANCA, DO TIPO BAIXO	2.371,50
14	24	MICRO COMPUTADOR (TECLADO, MONITOR, MOUSE E CPU)	6.264,00
15	2	MACA, DE FERRO PINTADO, COM ENCOSTO MÓVEL	240,00



Avaliações de Bens

MÓVEIS E IMÓVEIS

Milton Lopes de Oliveira Nery

16	1	MÓVEL DE MADEIRA, DE COR BRANCA, DO TIPO BAIXO E ESTREITO, COM 03 (TRÊS) PORTAS	105,00
17	37	ARMÁRIO DE MADEIRA, DE COR BRANCA, DO TIPO ALTO, COM 02 (DUAS) PORTAS DE ABRIR	6.993,00
18	1	BEBEDOURO DE PLÁSTICO, COM GALÃO DE PLÁSTICO PARA ARMAZENAMENTO DE ÁGUA	13,50
19	19	CADEIRA, DE COR PRETA, DO TIPO FIXA	598,50
20	1	BALANÇA DIGITAL COM CAPACIDADE PARA ATÉ 150 KG, COM MEDIDOR DE ALTURA, DA MARCA FILIZOLA, MODELO PERSONAL LINE	765,00
21	1	MESA DE FERRO PINTADO, DE COR BRANCA, DO TIPO BAIXA, COM TAMPO DE VIDRO	63,00
22	2	MESA DE MADEIRA, COM FORMATO OVAL	390,00
23	37	CADEIRA ESTOFADA, DE COR PRETA, DO TIPO FIXA	1.498,50
24	14	CADEIRA ESTOFADA, DE COR PRETA, SEM BRAÇOS E COM RODAS	966,00
25	34	ARQUIVO DE AÇO, COM 04 (QUATRO) GAVETAS	8.160,00
26	1	MESA DE MADEIRA, COM FORMATO DE "L", COM TAMPO DE VIDRO, 08 (OITO) GAVETAS E 02 (DUAS) PORTAS DE ABRIR	210,00
27	5	BEBEDOURO DE PLÁSTICO, COM GALÃO DE PLÁSTICO PARA ARMAZENAMENTO DE ÁGUA	450,00
28	4	ARMÁRIO DE MADEIRA, DO TIPO BAIXO, COM 02 (DUAS) PORTAS DE CORRER	472,80
29	4	MESA DE MADEIRA, COM FORMATO REDONDO	432,00
30	6	MESA DE MADEIRA, COM TAMPO DE VIDRO E 03 (TRÊS) GAVETAS	918,00
31	1	ARMÁRIO DE MADEIRA, DO TIPO BAIXO, COM 06 (SEIS) PORTAS DE ABRIR	249,00



Avaliações de Bens

MÓVEIS E IMÓVEIS

Milton Nery

32	2	ARMÁRIO DE MADEIRA, DO TIPO ALTO, COM 04 (QUATRO) PORTAS DE ABRIR	360,00
33	1	ESTANTE DE MADEIRA, COM 02 (DUAS) GAVETAS E 01 (UMA) PRATELEIRA	150,00
34	1	MESA DE MADEIRA, COM FORMATO REDONDO E TAMPO DE VIDRO	156,00
35	5	CADEIRA ESTOFADA, DE COR AZUL, COM BRAÇOS E RODAS	300,00
36	1	ESTUFA DA MARCA MOCON	102,00
37	10	MESA DE MADEIRA COM 03 (TRÊS) GAVETAS	1.110,00
38	1	FOGÃO ELÉTRICO DA MARCA LAYR, MODELO TOPÁZIO 1	150,00
39	1	CIRCULADOR DE AR DA MARCA BRITÂNIA	45,00
40	11	CADEIRA ESCOLAR	214,50
41	8	MESA DE MADEIRA COM 06 (SEIS) GAVETAS	1.608,00
42	2	MESA DE MADEIRA, DE COR BRANCA, COM 02 (DUAS) GAVETAS	216,00
43	2	MESA DE MADEIRA COM 04 (QUATRO) GAVETAS	288,00
44	3	CPU HORIZONTAL DA MARCA DELL	567,00
45	3	VENTILADOR DE COLUNA DA MARCA VENTISILVA	603,00
46	1	MESA DE MADEIRA COM FORMATO OVAL	309,00
47	1	ARMÁRIO DE MADEIRA, DO TIPO ALTO, COM 03 (TRÊS) PRATELEIRAS E 02 (DUAS) GAVETAS	120,00
48	1	MESA DE MADEIRA COM 05 (CINCO) GAVETAS	135,00
49	1	MESA DE MADEIRA PARA COMPUTADOR	87,00
50	1	ARMÁRIO DE MADEIRA, DO TIPO BAIXO, COM 02 (DUAS) PORTAS DE ABRIR	90,00
51	1	ARMÁRIO DE AÇO COM 02 (DUAS) PORTAS DE ABRIR	78,00
52	4	CARRINHO DE AÇO, PARA GUARDA DE FERRAMENTAS, COM 02 (DUAS) GAVETAS E 02 (DUAS) PORTAS DE ABRIR	612,00



Avaliações de Bens

MÓVEIS E IMÓVEIS

Milton Nery
Milton Nery Avaliações de Bens

53	1	MESA DE AÇO	87,00
54	1	IMPRESSORA DA MARCA HP, MODELO DESIGNJET 100 PLUS	1.800,00
55	1	BALCÃO DE MADEIRA COM 04 (QUATRO) PORTAS DE ABRIR	141,00
56	5	MESA DE MADEIRA PARA TELEFONE	165,00
57	4	ESTANTE DE AÇO COM 05 (CINCO) PRATELEIRAS	432,00
58	1	ARMÁRIO DE AÇO COM 16 (DEZESSEIS) PORTAS DE ABRIR	177,00
59	3	ESTANTE DE MADEIRA COM 06 (SEIS) PRATELEIRAS	297,00
60	1	RELÓGIO DIGITAL DE PONTO DA MARCA DIMEP	600,00
61	74	FUNIL DE ALIMENTAÇÃO EM INOX PARA MÁQUINAS EXTRUSORAS	13.320,00
62	1	SECADORA DE ROUPAS DA MARCA BRASTEMP, MODELO INTELLIGENT	525,00
63	2	BEBEDOURO DE COLUNA DA MARCA LIBELL	762,00
64	51	ARMÁRIO DE AÇO, DO TIPO GAIOLA, COM 08 (OITO) PORTAS DE ABRIR	5.049,00
65	40	CADEIRA DE FERRO PINTADO DO TIPO FIXA	1.020,00
66	1	ARMÁRIO DE MADEIRA, DO TIPO BAIXO, COM 10 (DEZ) PORTAS DE ABRIR	204,00
67	2	BALCÃO DE MADEIRA COM FORMATO DE "L" IMPRESSORA DA MARCA KYOCERA, MODELO KM 2820	816,00
68	2	ARMÁRIO DE MADEIRA, DO TIPO BAIXO, COM 04 (QUATRO) PORTAS DE ABRIR	1.560,00
69	6	COM 04 (QUATRO) PORTAS DE ABRIR	720,00
70	1	GAVETEIRO DE MADEIRA E COR CINZA	48,00
71	4	MESA DE MADEIRA	336,00
72	1	FRIGOBAR DA MARCA CONSUL, MODELO COMPACTO 80	471,00



Avaliações de Bens

MÓVEIS E IMÓVEIS

Milton Nery
Milton Nery de Oliveira Nery

73	1	MESA DE MADEIRA	81,00
74	1	ESTANTE DE MADEIRA, COM 03 (TRÊS) PRATELEIRAS E 02 (DUAS) PORTAS DE ABRIR	162,00
75	6	POLTRONA DE COR PRETA	594,00
76	2	PRATELEIRA DE MADEIRA COM FORMATO DE "L"	186,00
77	1	ARMÁRIO DE MADEIRA COM CABIDEIRO E 02 (DUAS) PRATELEIRAS	96,00
78	3	MESA DE MADEIRA COM FORMATO OVAL	306,00
79	1	MICROONDAS DA MARCA SANYO	144,00
80	3	MESA DE MADEIRA, COM TAMPO DE VIDRO, COM FORMATO OVAL E DE CANTO	603,00
81	1	ARMÁRIO DE MADEIRA, DO TIPO BAIXO, COM 02 (DUAS) PRATELEIRAS E 04 (QUATRO) PORTAS DE ABRIR	147,00
82	1	MESA DE MADEIRA E COR BRANCA	102,00
83	1	MESA DE MADEIRA	123,00
84	4	MESA DE MADEIRA E COR CINZA	456,00
85	1	NOTEBOOK DA MARCA DELL, MODELO ATITUDE D520	333,00
86	5	LEITOR DE CÓDIGO DE BARRAS	495,00
87	5	EXTENSOR DE REDE SEM FIO DA MARCA ENCORE, MODELO ENRXWI-G	270,00
88	6	IMPRESSORA MATRICIAL DE NOTA FISCAL DA MARCA ARGOX	900,00
89	1	IMPRESSORA MATRICIAL DA MARCA EPSON, MODELO FX-2190	285,00
90	1	RETROPROJETOR	129,00
91	15	TECLADO DE COMPUTADOR	135,00
92	4	COFRE ELETRÔNICO	1.740,00
93	2	ESTANTE DE MADEIRA, COM 04 (QUATRO) PRATELEIRAS E 02 (DUAS) PORTAS DE ABRIR	234,00
94	1	ESTANTE DE MADEIRA, DO TIPO BAIXO,	153,00



Avaliações de Bens

COM 03 (TRÊS) PRATELEIRAS E 06 (SEIS)

MÓVEIS E MÓVEIS

PORTAS DE ABRIR

VIDEOCASSETE DA MARCA SONY

108,00

ARQUIVO DE MADEIRA, DO TIPO BAIXO,

210,00

COM 04 (QUATRO) GAVETAS

MINIFRIGOBAR DA MARCA CONSUL,

255,00

MODELO TOP 05

MAQUINA DE CAFÉ DA MARCA SAECO PHEDRA,

3.810,00

COM MOEDEIRO

IMPRESSORA DA MARCA KONICA

405,00

MINOLTA, MODELO BIZNUB C35P

MÁQUINA ELÉTRICA DE ESCREVER

211,50

MESA DE MADEIRA

81,00

MESA DE MADEIRA, DE COR CINZA,

108,00

COM FORMATO DE "L"

BICICLETA ERGOMÉTRICA VERTICAL

840,00

DA MARCA MOVEMENT

ESTEIRA ERGOMÉTRICA DA MARCA

9.450,00

MOVEMENT, MODELO LX 150

ESTAÇÃO DE MUSCULAÇÃO DA MARCA

2.040,00

KENKORP, MODELO EMK 1500R

BICICLETA ERGOMÉTRICA HORIZONTAL

1.170,00

MAGNÉTICA DA MARCA MOVEMENT

MINI-CAMA ELÁSTICA – JUMP TRAMPOLIM

81,00

SUORTE CAVALETE PARA SUPINO,

111,00

COM REGULAGEM DE ALTURA

BARRA MACIÇA DE 1,80 M PARA

64,50

ANILHA DE MUSCULAÇÃO

BANCO LIVRE PARA MUSCULAÇÃO,

111,00

COM REGULAGEM DE INCLINAÇÃO

ANILHA DE 10 KG

69,00

ANILHA DE 5 KG

78,00



Avaliações de Bens

MÓVEIS E IMÓVEIS

Milton Lopes de Oliveira Nery

113	1	BARRA MACIÇA DE 1,50 M PARA ANILHAS DE MUSCULAÇÃO	45,00
114	4	BARRA MACIÇA DE 1,20 M PARA ANILHAS DE MUSCULAÇÃO	276,00
115	1	BARRA "W" MACIÇA DE 1,20 M PARA ANILHAS DE MUSCULAÇÃO	57,00
116	2	HALTER DE 7 KG	60,00
117	2	HALTER DE 10 KG	78,00
118	4	HALTER DE 5 KG	84,00
119	4	HALTER DE 1 KG	17,40
120	2	HALTER DE 8 KG	66,00
121	1	HALTER DE 3 KG	13,50
122	15	AR CONDICIONADO DA MARCA SPRINGER, DE COR CINZA, MODELO 18000 BTU	7.200,00
123	11	AR CONDICIONADO DA MARCA SPRINGER, COR BRANCA, MODELO 22000 BTU	11.880,00
124	6	AR CONDICIONADO DA MARCA CARRIER, COR BRANCA, MODELO 12000 BTU	2.340,00
125	3	AR CONDICIONADO DA MARCA CARRIER, COR BRANCA, MODELO INOVARE	1.260,00
126	1	FOGÃO INDUSTRIAL EM INOX COM 04 (QUATRO) BOCAS	240,00
127	1	FORNO DUPLO INDUSTRIAL EM INOX	780,00
128	1	FOGÃO INDUSTRIAL EM INOX COM 10 (DEZ) BOCAS	1.890,00
129	1	COIFA INDUSTRIAL EM INOX	1.530,00
130	2	GELADEIRA INDUSTRIAL EM INOX	4.920,00
131	3	GELADEIRA INDUSTRIAL EM INOX COM 04 (QUATRO) PORTAS	11.070,00
132	2	FREEZER HORIZONTAL COM 02 (DUAS) PORTAS DE ABRIR	1.560,00
133	1	GELADEIRA INDUSTRIAL EM INOX	1.530,00



Avaliações de Bens

MÓVEIS E IMÓVEIS

Milton Lopes de Oliveira Nery

COM 06 (SEIS) PORTAS

134	10	MESA DE MADEIRA	810,00
135	1	DOBRADEIRA DE CHAPA DA MARCA ALWEMA	4.500,00
136	1	FURADEIRA DE BANCADA DA MARCA CIOL	1.020,00
137	1	MÁQUINA ELÉTRICA DE SOLDA DA MARCA TIG, MODELO 300 DC	3.450,00
138	1	PROPULSORA PNEUMÁTICA PARA GRAXA DA MARCA BOZZA	780,00
139	1	SERRA ELÉTRICA DE DISCO E DO TIPO BANCADA	330,00
140	2	COMPRESSOR ESTACIONÁRIO DE AR DA MARCA ATLAS COPCO, MODELO GA 75FF	117.000,00
141	5	ESMERIL DE BANCADA	330,00
142	1	TORNO MECÂNICO DA MARCA IMOR, MODELO MAXI-520	8.400,00
143	1	TANQUE METÁLICO PARA ARMAZENAMENTO DE ACETATO, COM CAPACIDADE PARA 11.500 LITROS, DO TIPO VERTICAL, DE COR BRANCA	4.200,00
144	1	TANQUE METÁLICO PARA ARMAZENAMENTO DE ACETATO, COM CAPACIDADE PARA 9.500 LITROS, DO TIPO VERTICAL, DE COR BRANCA	3.000,00
145	1	TANQUE METÁLICO PARA ARMAZENAMENTO DE ACETATO, COM CAPACIDADE PARA 5.000 LITROS, DO TIPO HORIZONTAL, DE COR BRANCA	2.100,00
146	1	TANQUE METÁLICO PARA ARMAZENAMENTO DE ÓLEO DIESEL, COM CAPACIDADE PARA 4.000 LITROS, DE COR BRANCA	900,00
147	4	PRENSADEIRA ELÉTRICA	7.200,00
148	1	COMPRESSOR DE AR DA MARCA WAYNE	3.450,00
149	1	COMPRESSOR ESTACIONÁRIO DE AR COMPRIMIDO DA MARCA ATLAS COPCO, MODELO GA 45 FF	32.400,00
150	3	COMPRESSOR ESTACIONÁRIO DE AR COMPRIMIDO DA	64.800,00



Avaliações de Bens

MÓVEIS E IMÓVEIS

Milton Lopes de Oliveira Nery

		MARCA ATLAS COPCO, MODELO GA 507	
151	1	COMPRESSOR ESTACIONÁRIO DE AR COMPRIMIDO DA MARCA ATLAS COPCO, MODELO GA 37	21.600,00
152	1	TORNO MECÂNICO DA MARCA ROMI, MODELO IMOR-III-520	8.400,00
153	1	FRESA DA MARCA ZOCCA, MODELO FFZ 2	8.400,00
154	1	FRESA DA MARCA FALCON, MODELO FM – 3VS	8.400,00
155	1	FRESA DA MARCA LENZI, MODELO FU-2	6.900,00
156	1	TORNO MECÂNICO DA MARCA ROMI, MODELO TORMAX 30 A	10.200,00
157	1	TORNO MECÂNICO DA MARCA INTERMAC, MODELO S-400	4.200,00
158	1	TORNO MECÂNICO DA MARCA SULMECÂNICA, MODELO RCUAP.1550.H.	33.000,00
159	1	SERRA DE FITA DA MARCA FRANHO, MODELO FM 335	3.300,00
160	1	CARRINHO DE ELEVAÇÃO DE CARGA	1.200,00
161	1	MÁQUINA ELÉTRICA DE SOLDA DA MARCA PICCOLA, MODELO 400 T BAMBOZZI	840,00
162	1	TALHA ELÉTRICA DA MARCA DEMAG, MODELO 0,63T	1.290,00
163	1	TALHA MANUAL DA MARCA BERG-STEEL, COM CAPACIDADE DE CARGA PARA ATÉ 02 (DUAS) TONELADAS	210,00
164	1	FORNO PORTÁTIL COM RESISTÊNCIA ELÉTRICA	210,00
165	1	FERRAMENTAS DIVERSAS	900,00
166	1	EMPILHADEIRA MECÂNICA MANUAL	1.740,00
167	1	FURADEIRA DA MARCA MARINARO, DO TIPO BANCADA, COM CAPACIDADE DE ¾"	840,00
168	2	AQUECEDOR DE ÓLEO DA MARCA SPALTECH, MODELO HC-5618-3X	4.800,00
169	1	PONTE ROLANTE DA MARCA FEBA, COM	22.500,00



Avaliações de Bens

MÓVEIS E IMÓVEIS

Milton Nery

		CAPACIDADE DE CARGA PARA ATÉ	
		05 (CINCO) TONELADAS	
170	1	GRUPO GERADOR DA MARCA STEMAC, COM MOTOR MWM, GERADOR DA MARCA WEB E TANQUE DE 250 LITROS	33.300,00
171	2	GERADOR DA MARCA CATERPILLAR, MODELO 3412	288.000,00
172	2	MISTURADOR DE MATÉRIA PRIMA DA MARCA UNIPAC	7.200,00
173	1	MISTURADOR DE MATÉRIA PRIMA DA MARCA BARMAG	2.250,00
174	1	ESPILHADEIRA ELÉTRICA DA MARCA PALETRANS, MODELO LE – 1016	4.200,00
175	1	SECADOR DE AR COMPRIMIDO POR REFRIGERAÇÃO DA MARCA HB, MODELO DPR 0500	9.000,00
176	1	EMPILHADEIRA HIDRÁULICA-MANUAL, MODELO LM 1016	1.740,00
177	1	GUILHOTINA SEM MARCA APARENTE	1.590,00
178	1	EMPILHADEIRA ELÉTRICA DA MARCA JUNGHEINRICH FULMEN	15.300,00
179	1	EMPILHADEIRA ELÉTRICA DA MARCA FORTIM EXIDE	4.200,00
180	1	EMPILHADEIRA ELÉTRICA DA MARCA SI.NI.EL.SL, MODELO COBT1000	2.550,00
181	1	PALETIZADORA DA MARCA SGINODE-SPIRALGRIP, MODELO SPIRAL GRIP 310	10.200,00
182	1	EMPILHADEIRA DA MARCA HYSTER, MODELO 50 FORTIS	15.300,00
183	1	ESTUFA DE SECAGEM E ESTERILIZAÇÃO DA	720,00



Avaliações de Bens

MÓVEIS E IMÓVEIS

Milton Lopes de Oliveira Nery

MARCA FANEM, MODELO 315 SE

184	1	ESTUFA DE SECAGEM E ESTERILIZAÇÃO DA MARCA ÉTICA, MODELO 4001E	669,00
185	1	EQUIPAMENTO DE ANÁLISE DE PERMEABILIDADE DE ÁGUA DA MARCA MOCON, MODELO 3/33 PERMATRAN - W	50.400,00
186	1	EQUIPAMENTO DE ANÁLISE DE PERMEABILIDADE DE OXIGÊNIO DA MARCA MOCON, MODELO 2/21 OX-TRAN	79.200,00
187	1	EQUIPAMENTO DE ANÁLISE DE PERMEABILIDADE DE OXIGÊNIO DA MARCA MOCON, MODELO 2/20 OX-TRAN	70.200,00
188	1	EQUIPAMENTO DE MEDIÇÃO DE PERMEABILIDADE DE ÁGUA DA MARCA MOCON, MODELO OX-TRAN 100	10.800,00
189	1	EQUIPAMENTO DE MEDIÇÃO DE PERMEABILIDADE DE ÁGUA DA MARCA MOCON, MODELO PERMATRAN W-TWIN	43.200,00
190	1	EQUIPAMENTO DE ANÁLISE DE UMIDADE DA MARCA COMPUTRAC, MODELO MAX 2000	7.200,00
191	1	ESTUFA DE SECAGEM E ESTERILIZAÇÃO CRONATÓGRAFO DA MARCA ANTEK,	390,00
192	1	MODELO 3041	40.500,00
193	1	EQUIPAMENTO DE ANÁLISE DE DENSIDADE DA MARCA TA INSTRUMENTS, MODELO TMA 2940	50.400,00
194	1	SELADORA DE EMBALAGEM DA MARCA MICAL, MODELO SE450	3.150,00
195	1	BALANÇA DE PRECISÃO DA MARCA AND, MODELO HR – 200	1.350,00
196	1	BALANÇA SEMIANALÍTICA DA MARCA GEHAKA, MODELO BG 400	1.050,00
197	1	CHUVEIRO E LAVADOR DE OLHOS	300,00



Avaliações de Bens

MÓVEIS E IMÓVEIS

Milton Lopes de Oliveira Nery

EMERGENCIAL DA MARCA QUIMIS

198	1	EQUIPAMENTO DE ANÁLISE DE ÂNGULO DE CONTATO DA MARCA TANTEC, MODELO CAM-MICRO	9.900,00
199	1	MICROONDAS DA MARCA CONSUL, MODELO PRACTICE	153,00
200	1	DINÂMOMETRO UNIVERSAL PARA TESTE DE TRAÇÃO, FADIGA, FORÇA DE SELAGEM, COM DISPOSITIVO PARA TESTES EM CONDIÇÕES TÉRMICAS, DA MARCA INSTRON, MODELO RD 1.3 LNZ 5564	106.200,00
201	1	MÁQUINA DE MONTAGEM DE CLICHÊ DA MARCA J. M. HEAFORD LIMITED, MODELO WW COBRA 2305	99.000,00
202	1	MÁQUINA DE MONTAGEM DE CLICHÊ DA MARCA CYREL MICROFLEX, MODELO MS 1700	131.400,00
203	2	MÁQUINA EXPOSITORA DE CLICHÊ FOTOPOLÍMERO DA MARCA DUPONT, MODELO 1000 EC/LF	144.000,00
204	1	MÁQUINA PROCESSADORA DE CLICHÊ FOTOPOLÍMERO DA MARCA DUPONT, MODELO 1000 TD, TIPO CYREL	99.000,00
205	1	MÁQUINA DE GRAVAÇÃO A LASER DE CLICHÊ DO TIPO FOTOPOLÍMERO, DA MARCA DUPONT, MODELO CDI SPARK 4835	243.000,00
206	1	PLOTER DA MARCA HP, MODELO DESINGJET 755 CN	13.500,00
207	1	CHILLER DA MARCA SABROE, MODELO PLCI1104 DXD, PRESSÃO: 13,90 BAR	130.500,00
208	3	CHILLER DA MARCA SABROE, MODELO PLCO118T, PRESSÃO: 14,66 BAR	243.000,00
209	1	CHILLER DA MARCA SABROE,	85.500,00



Avaliações de Bens

MÓVEIS E IMÓVEIS

Milton Lopes de Oliveira Nery

210	1	MODELO SMC108, PRESSÃO: 18,00 BAR CHILLER DA MARCA SABROE, MODELO PLC0116 DXD, PRESSÃO: 13,90 BAR	103.500,00
211	280	GAIOLA DE FERRO DO TIPO PORTA PALLET	78.960,00
212	2	CARRINHO PARA TRANSPORTE DE PALLET	1.200,00

VALOR TOTAL DA AVALIAÇÃO

R\$ 2.790.865,20

**(dois milhões, setecentos e noventa mil,
oitocentos e sessenta e cinco reais e
vinte centavos)**

- válido para Maio de 2015 -



1 - OBSERVAÇÕES PRELIMINARES:

Trata a presente dos **AUTOS DA FALÊNCIA**, dos bens da massa falida da **UNIPAC EMBALAGENS LTDA.**, Autos de n.º 0026883-58.2012.8.26.0100, em curso na 1.ª Vara de Falências e Recuperação Judicial do Foro Central da Comarca da Capital - SP.

Saneado o processo, foi deferida a prova pericial, sendo nomeado como Perito Oficial do MM. Juízo, o Signatário deste.

As partes não indicaram Assistentes Técnicos e não formularam "rol" de quesitos para o presente caso.

2 - VISTORIA:

O Perito, quando da visita para vistoria dos bens móveis penhorados, para coletar todos os subsídios necessários à elaboração de seu **laudo**, dirigiu-se à Rua Arnaldo Magniccaro, n.º 521, Santo Amaro, nesta Capital - SP.



Avaliações de Bens

MÓVEIS E IMÓVEIS

Milton Lopes de Oliveira Nery

Deve-se deixar consignado que não houve a possibilidade de teste dos equipamentos, os quais, inclusive, estão fora de operação por, aproximadamente, 02 (dois) anos.

No entanto, o subscritor fora informado que possuem bom estado de funcionamento. Logo, teremos como pressuposto que se trata de notícia fidedigna, retratando as condições reais dos bens. Portanto, recebidas e utilizadas em boa fé.

Visando às questões levantadas nos Autos, diligenciou-se ao local de interesse, obtendo fotografias, as quais, a seguir, serão apresentadas, precedidas por legendas explicativas dos temas nelas enfocados, lembrando que referidas fotos retratam tão somente a situação atual dos bens móveis:



Avaliações de Bens

MÓVEIS E IMÓVEIS

Milton Lopes da Oliveira Nery

- FOTO DE N.º 01 -

LOTE 1



CADEIRA ESTOFADA, DE COR VERMELHA, SEM BRAÇOS E COM RODAS.



Avaliações de Bens

MÓVEIS E IMÓVEIS

Milton Lopes de Oliveira Nery

- FOTO DE N.º 02 -

LOTE 2



CADEIRA ESTOFADA, DE COR VERMELHA, COM BRAÇOS E RODAS.



Avaliações de Bens

MÓVEIS E IMÓVEIS

Milton Lopes de Oliveira Nery

- FOTO DE N.º 03 -

LOTE 4



**APARELHO TELEFÔNICO, DE COR BRANCA,
DO TIPO PABX, DA MARCA SIEMENS.**



Avaliações de Bens

MÓVEIS E IMÓVEIS

Milton Lopes de Oliveira Nery

- FOTO DE N.º 04 -

LOTE 5



APARELHO TELEFÔNICO, DE COR PRETA, DA MARCA SIEMENS.



Avaliações de Bens

MÓVEIS E IMÓVEIS

Milton Lopes de Oliveira Nery

- FOTO DE N.º 05 -

LOTE 6



GAVETEIRO DE AÇO, DE COR PRETA, DO TIPO BAIXO, COM RODAS.



Avaliações de Bens

MÓVEIS E IMÓVEIS

Milton Lopes de Oliveira Nery

- FOTO DE N.º 06 -

LOTE 7



BALCÃO DE MADEIRA DE COR BRANCA.



Avaliações de Bens

MÓVEIS E IMÓVEIS

Milton Lopes de Oliveira Nery

- FOTO DE N.º 07 -

LOTE 8



**ARMÁRIO DE MADEIRA, DO TIPO BAIXO, COM 02
(DUAS) PORTAS DE ABRIR E TAMPO DE VIDRO.**



Avaliações de Bens

MÓVEIS E IMÓVEIS

Milton Lopes da Oliveira Nery

- FOTO DE N.º 08 -

LOTE 9



MESA DE MADEIRA.



Avaliações de Bens

MÓVEIS E IMÓVEIS

Milton Lopes da Oliveira Nery

- FOTO DE N.º 09 -

LOTE 10



MESA DE MADEIRA, DE COR BRANCA/CINZA, COM FORMATO DE "L".



Avaliações de Bens

MÓVEIS E IMÓVEIS

Milton Lopes de Oliveira Nery

- FOTO DE N.º 10 -

LOTE 11



**ARMÁRIO DE MADEIRA, DE COR BRANCA, DO TIPO BAIXO,
COM 02 (DUAS) PORTAS DE ABRIR.**



Avaliações de Bens

MÓVEIS E IMÓVEIS

Milton Lopes da Oliveira Nery

- FOTO DE N.º 11 -

LOTE 12



ARQUIVO DE MADEIRA, DE COR BEGE, COM 04 (QUATRO) GAVETAS.



Avaliações de Bens

MÓVEIS E IMÓVEIS

Milton Lopes de Oliveira Nery

- FOTO DE N.º 12 -

LOTE 13



GAVETEIRO DE MADEIRA, DE COR BRANCA, DO TIPO BAIXO.



Avaliações de Bens

MÓVEIS E IMÓVEIS

Milton Lopes de Oliveira Nery

- FOTO DE N.º 13 -

LOTE 14



MICRO COMPUTADOR (TECLADO, MONITOR, MOUSE E CPU).



Avaliações de Bens

MÓVEIS E IMÓVEIS

Milton Lopes de Oliveira Nery

- FOTO DE N.º 14 -

LOTE 15



MACA, DE FERRO PINTADO, COM ENCOSTO MÓVEL.



Avaliações de Bens

MÓVEIS E IMÓVEIS

Milton Lopes de Oliveira Nery

- FOTO DE N.º 15 -

LOTE 16



**MÓVEL DE MADEIRA, DE COR BRANCA, DO TIPO BAIXO E
ESTREITO, COM 03 (TRÊS) PORTAS.**



Avaliações de Bens

MÓVEIS E IMÓVEIS

Milton Lopes de Oliveira Nery

- FOTO DE N.º 16 -

LOTE 17



**ARMÁRIO DE MADEIRA, DE COR BRANCA, DO TIPO
ALTO, COM 02 (DUAS) PORTAS DE ABRIR.**



Avaliações de Bens

MÓVEIS E IMÓVEIS

Milton Lopes da Oliveira Nery

- FOTO DE N.º 17 -

LOTE 18



**BEBEDOURO DE PLÁSTICO, COM GALÃO DE PLÁSTICO
PARA ARMAZENAMENTO DE ÁGUA.**



Avaliações de Bens

MÓVEIS E IMÓVEIS

Milton Lopes de Oliveira Nery

- FOTO DE N.º 18 -

LOTE 19



CADEIRA, DE COR PRETA, DO TIPO FIXA.



Avaliações de Bens

MÓVEIS E IMÓVEIS

Milton Lopes de Oliveira Nery

- FOTO DE N.º 19 -

LOTE 20



**BALANÇA DIGITAL COM CAPACIDADE PARA ATÉ 150 KG, COM MEDIDOR DE
ALTURA, DA MARCA FILIZOLA, MODELO PERSONAL LINE.**



Avaliações de Bens

MÓVEIS E IMÓVEIS

Milton Lopes de Oliveira Nery

- FOTO DE N.º 20 -

LOTE 21



**MESA DE FERRO PINTADO, DE COR BRANCA, DO TIPO
BAIXA, COM TAMPO DE VIDRO.**



Avaliações de Bens

MÓVEIS E IMÓVEIS

Milton Lopes de Oliveira Nery

- FOTO DE N.º 21 -

LOTE 22



MESA DE MADEIRA, COM FORMATO OVAL.



Avaliações de Bens

MÓVEIS E IMÓVEIS

Milton Lopes de Oliveira Nery

- FOTO DE N.º 22 -

LOTE 23



CADEIRA ESTOFADA, DE COR PRETA, DO TIPO FIXA.



Avaliações de Bens

MÓVEIS E IMÓVEIS

Milton Lopes de Oliveira Nery

- FOTO DE N.º 23 -

LOTE 24



CADEIRA ESTOFADA, DE COR PRETA, SEM BRAÇOS E COM RODAS.



Avaliações de Bens

MÓVEIS E IMÓVEIS

Milton Lopes de Oliveira Nery

- FOTO DE N.º 24 -

LOTE 25



ARQUIVO DE AÇO, COM 04 (QUATRO) GAVETAS.



Avaliações de Bens

MÓVEIS E IMÓVEIS

Milton Lopes de Oliveira Nery

- FOTO DE N.º 25 -

LOTE 26

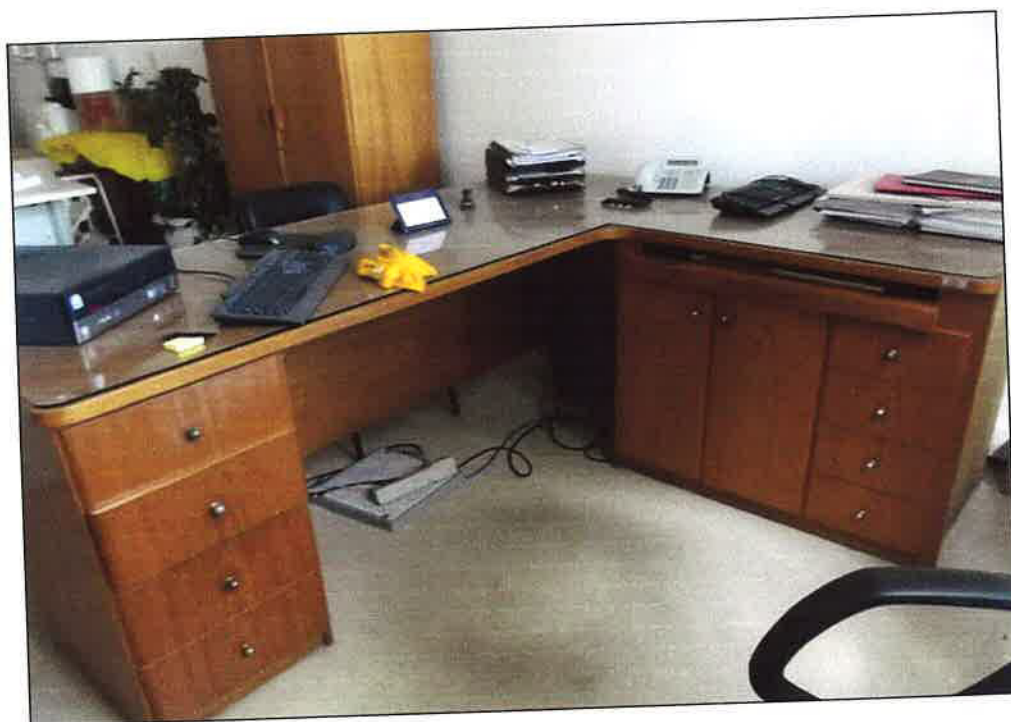

**MESA DE MADEIRA, COM FORMATO DE "L", COM TAMPO DE VIDRO,
08 (OITO) GAVETAS E 02 (DUAS) PORTAS DE ABRIR.**



Avaliações de Bens

MÓVEIS E IMÓVEIS

Milton Lopes de Oliveira Nery

- FOTO DE N.º 26 -

LOTE 27



**BEBEDOURO DE PLÁSTICO, COM GALÃO DE PLÁSTICO PARA
ARMAZENAMENTO DE ÁGUA.**



Avaliações de Bens

MÓVEIS E IMÓVEIS

Milton Lopes de Oliveira Nery

- FOTO DE N.º 27 -

LOTE 28



**ARMÁRIO DE MADEIRA, DO TIPO BAIXO,
COM 02 (DUAS) PORTAS DE CORRER.**



Avaliações de Bens

MÓVEIS E IMÓVEIS

Milton Lopez de Oliveira Nery

- FOTO DE N.º 28 -

LOTE 29



MESA DE MADEIRA, COM FORMATO REDONDO.



Avaliações de Bens

MÓVEIS E IMÓVEIS

Milton Lopes de Oliveira Nery

- FOTO DE N.º 29 -

LOTE 30



MESA DE MADEIRA, COM TAMPO DE VIDRO E 03 (TRÊS) GAVETAS.



Avaliações de Bens

MÓVEIS E IMÓVEIS

Milton Lopez da Oliveira Nery

- FOTO DE N.º 30 -

LOTE 31



ARMÁRIO DE MADEIRA, DO TIPO BAIXO, COM 06 (SEIS) PORTAS DE ABRIR.



Avaliações de Bens

MÓVEIS E IMÓVEIS

Milton Lopez de Oliveira Nery

- FOTO DE N.º 31 -

LOTE 32



**ARMÁRIO DE MADEIRA, DO TIPO ALTO,
COM 04 (QUATRO) PORTAS DE ABRIR.**



Avaliações de Bens

MÓVEIS E IMÓVEIS

Milton Lopes de Oliveira Nery

- FOTO DE N.º 32 -

LOTE 33



ESTANTE DE MADEIRA, COM 02 (DUAS) GAVETAS E 01 (UMA) PRATELEIRA.



Avaliações de Bens

MÓVEIS E IMÓVEIS

Milton Lopes de Oliveira Nery

- FOTO DE N.º 33 -

LOTE 34



MESA DE MADEIRA, COM FORMATO REDONDO E TAMPO DE VIDRO.



Avaliações de Bens

MÓVEIS E IMÓVEIS

Milton Lopes de Oliveira Nery

- FOTO DE N.º 34 -

LOTE 35



CADEIRA ESTOFADA, DE COR AZUL, COM BRAÇOS E RODAS.



Avaliações de Bens

MÓVEIS E IMÓVEIS

Milton Lopes de Oliveira Nery

- FOTO DE N.º 35 -

LOTE 36



ESTUFA DA MARCA MOCON.



Avaliações de Bens

MÓVEIS E IMÓVEIS

Milton Lopes de Oliveira Nery

- FOTO DE N.º 36 -

LOTE 37



MESA DE MADEIRA COM 03 (TRÊS) GAVETAS.



Avaliações de Bens

MÓVEIS E IMÓVEIS

Milton Lopes de Oliveira Nery

- FOTO DE N.º 37 -

LOTE 38



FOGÃO ELÉTRICO DA MARCA LAYR, MODELO TOPÁZIO 1.



Avaliações de Bens

MÓVEIS E IMÓVEIS

Milton Lopes de Oliveira Nery

- FOTO DE N.º 38 -

LOTE 39



CIRCULADOR DE AR DA MARCA BRITÂNIA.



Avaliações de Bens

MÓVEIS E IMÓVEIS

Milton Lopez de Oliveira Nery

- FOTO DE N.º 39 -

LOTE 40



CADEIRA ESCOLAR.



Avaliações de Bens

MÓVEIS E IMÓVEIS

Milten Lopes de Oliveira Nery

- FOTO DE N.º 40 -

LOTE 41



MESA DE MADEIRA COM 06 (SEIS) GAVETAS.



Avaliações de Bens

MÓVEIS E IMÓVEIS

Milton Lopes da Oliveira Nery

- FOTO DE N.º 41 -

LOTE 42



MESA DE MADEIRA, DE COR BRANCA, COM 02 (DUAS) GAVETAS.



Avaliações de Bens

MÓVEIS E IMÓVEIS

Milton Lopes de Oliveira Nery

- FOTO DE N.º 42 -

LOTE 43



MESA DE MADEIRA COM 04 (QUATRO) GAVETAS.



Avaliações de Bens

MÓVEIS E IMÓVEIS

Milten Lopes de Oliveira Nery

- FOTO DE N.º 43 -

LOTE 44



CPU HORIZONTAL DA MARCA DELL.



Avaliações de Bens

MÓVEIS E IMÓVEIS

Milton Lopes de Oliveira Nery

- FOTO DE N.º 44 -

LOTE 45



VENTILADOR DE COLUNA DA MARCA VENTISILVA.



Avaliações de Bens

MÓVEIS E IMÓVEIS

Milton Lopez de Oliveira Nery

- FOTO DE N.º 45 -

LOTE 46



MESA DE MADEIRA COM FORMATO OVAL.



Avaliações de Bens

MÓVEIS E IMÓVEIS

Milton Lopes de Oliveira Nery

- FOTO DE N.º 46 -

LOTE 47



ARMÁRIO DE MADEIRA, DO TIPO ALTO, COM 03 (TRÊS)

PRATELEIRAS E 02 (DUAS) GAVETAS.



Avaliações de Bens

MÓVEIS E IMÓVEIS

Milton Lopes da Oliveira Nery

- FOTO DE N.º 47 -

LOTE 48



MESA DE MADEIRA COM 05 (CINCO) GAVETAS.



Avaliações de Bens

MÓVEIS E IMÓVEIS

Milton Lopes de Oliveira Nery

- FOTO DE N.º 48 -

LOTE 49



MESA DE MADEIRA PARA COMPUTADOR.



Avaliações de Bens

MÓVEIS E IMÓVEIS

Milton Lopes da Oliveira Nery

- FOTO DE N.º 49 -

LOTE 50



ARMÁRIO DE MADEIRA, DO TIPO BAIXO, COM 02 (DUAS) PORTAS DE ABRIR.



Avaliações de Bens

MÓVEIS E IMÓVEIS

Milton Lopez de Oliveira Nery

- FOTO DE N.º 50 -

LOTE 51



ARMÁRIO DE AÇO COM 02 (DUAS) PORTAS DE ABRIR.



Avaliações de Bens

MÓVEIS E IMÓVEIS

- FOTO DE N.º 51 -

Milton Lopes de Oliveira Nery

LOTE 52



**CARRINHO DE AÇO, PARA GUARDA DE FERRAMENTAS, COM 02 (DUAS)
GAVETAS E 02 (DUAS) PORTAS DE ABRIR.**



Avaliações de Bens

MÓVEIS E IMÓVEIS

Milton Lopez de Oliveira Nery

- FOTO DE N.º 52 -

LOTE 53



MESA DE AÇO.



Avaliações de Bens

MÓVEIS E IMÓVEIS

Milton Lopes de Oliveira Nery

- FOTO DE N.º 53 -

LOTE 54



IMPRESSORA DA MARCA HP, MODELO DESIGN JET 100 PLUS.



Avaliações de Bens

MÓVEIS E IMÓVEIS

Milton Lopes de Oliveira Nery

- FOTO DE N.º 54 -

LOTE 55



BALCÃO DE MADEIRA COM 04 (QUATRO) PORTAS DE ABRIR.



Avaliações de Bens

MÓVEIS E IMÓVEIS

Milton Lopes de Oliveira Nery

- FOTO DE N.º 55 -

LOTE 56



MESA DE MADEIRA PARA TELEFONE.



Avaliações de Bens

MÓVEIS E IMÓVEIS

Milton Lopes de Oliveira Nery

- FOTO DE N.º 56 -

LOTE 57



ESTANTE DE AÇO COM 05 (CINCO) PRATELEIRAS.



Avaliações de Bens

MÓVEIS E IMÓVEIS

Milton Lopes de Oliveira Nery

- FOTO DE N.º 57 -

LOTE 58



ARMÁRIO DE AÇO COM 16 (DEZESSEIS) PORTAS DE ABRIR.



Avaliações de Bens

MÓVEIS E IMÓVEIS

Milton Lopes de Oliveira Nery

- FOTO DE N.º 58 -

LOTE 59



ESTANTE DE MADEIRA COM 06 (SEIS) PRATELEIRAS.



Avaliações de Bens

MÓVEIS E IMÓVEIS

Milton Lopes de Oliveira Nery

- FOTO DE N.º 59 -

LOTE 60



RELÓGIO DIGITAL DE PONTO DA MARCA DIMEP.



Avaliações de Bens

MÓVEIS E IMÓVEIS

Milton Lopes de Oliveira Nery

- FOTO DE N.º 60 -

LOTE 61



FUNIL DE ALIMENTAÇÃO EM INOX PARA MÁQUINAS EXTRUSORAS.



Avaliações de Bens

MÓVEIS E IMÓVEIS

Milton Lopes da Oliveira Nery

- FOTO DE N.º 61 -

LOTE 62



**SECADORA DE ROUPAS DA MARCA BRASTEMP,
MODELO INTELLIGENT.**



Avaliações de Bens

MÓVEIS E IMÓVEIS

Milton Lopes de Oliveira Nery

- FOTO DE N.º 62 -

LOTE 63



BEBEDOURO DE COLUNA DA MARCA LIBELL.



Avaliações de Bens

MÓVEIS E IMÓVEIS

Milton Lopes de Oliveira Nery

- FOTO DE N.º 63 -

LOTE 64



ARMÁRIO DE AÇO, DO TIPO GAIOLA, COM 08 (OITO) PORTAS DE ABRIR



Avaliações de Bens

MÓVEIS E IMÓVEIS

Milton Lopez de Oliveira Nery

- FOTO DE N.º 64 -

LOTE 65



CADEIRA DE FERRO PINTADO DO TIPO FIXA.



Avaliações de Bens

MÓVEIS E IMÓVEIS

Milton Lopes de Oliveira Nery

- FOTO DE N.º 65 -

LOTE 66



ARMÁRIO DE MADEIRA, DO TIPO BAIXO, COM 10 (DEZ) PORTAS DE ABRIR.



Avaliações de Bens

MÓVEIS E IMÓVEIS

Milton Lopes de Oliveira Nery

- FOTO DE N.º 66 -

LOTE 67

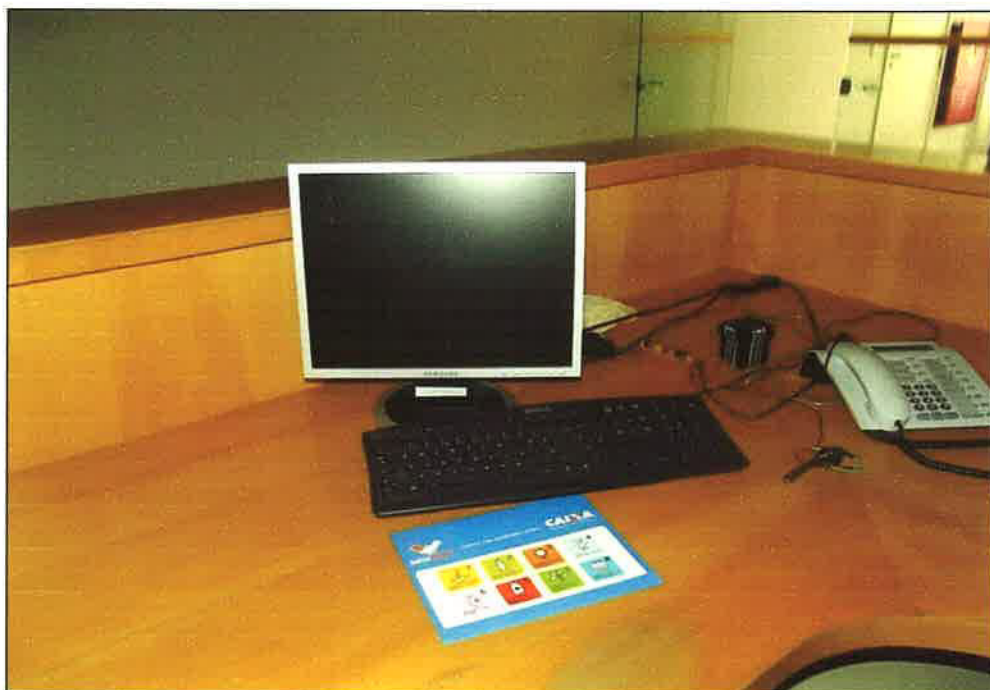

BALCÃO DE MADEIRA COM FORMATO DE "L".



Avaliações de Bens

MÓVEIS E IMÓVEIS

Milton Lopes da Oliveira Nery

- FOTO DE N.º 67 -

LOTE 68



IMPRESSORA DA MARCA KYOCERA, MODELO KM 2820.



Avaliações de Bens

MÓVEIS E IMÓVEIS

Milton Lopez de Oliveira Nery

- FOTO DE N.º 68 -

LOTE 69



ARMÁRIO DE MADEIRA, DO TIPO BAIXO, COM

04 (QUATRO) PORTAS DE ABRIR.



Avaliações de Bens

MÓVEIS E IMÓVEIS

Milton Lopes da Oliveira Nery

- FOTO DE N.º 69 -

LOTE 70



GAVETEIRO DE MADEIRA E COR CINZA.



Avaliações de Bens

MÓVEIS E IMÓVEIS

Milton Lopes da Oliveira Nery

- FOTO DE N.º 70 -

LOTE 71



MESA DE MADEIRA.



Avaliações de Bens

MÓVEIS E IMÓVEIS

Milton Lopes da Oliveira Nery

- FOTO DE N.º 71 -

LOTE 72



FRIGOBAR DA MARCA CONSUL, MODELO COMPACTO 80.



Avaliações de Bens

MÓVEIS E IMÓVEIS

Milton Lopes da Oliveira Nery

- FOTO DE N.º 72 -

LOTE 73



MESA DE MADEIRA.



Avaliações de Bens

MÓVEIS E IMÓVEIS

Milton Lopes de Oliveira Nery

- FOTO DE N.º 73 -

LOTE 74



**ESTANTE DE MADEIRA, COM 03 (TRÊS) PRATELEIRAS E
02 (DUAS) PORTAS DE ABRIR.**



Avaliações de Bens

MÓVEIS E IMÓVEIS

Milton Lopes de Oliveira Nery

- FOTO DE N.º 74 -

LOTE 75



POLTRONA DE COR PRETA.



Avaliações de Bens

MÓVEIS E IMÓVEIS

Milton Lopes de Oliveira Nery

- FOTO DE N.º 75 -

LOTE 76



PRATELEIRAS DE MADEIRA COM FORMATO DE "L".



Avaliações de Bens

MÓVEIS E IMÓVEIS

Milton Lopes de Oliveira Nery

- FOTO DE N.º 76 -

LOTE 77



ARMÁRIO DE MADEIRA COM CABIDEIRO E 02 (DUAS) PRATELEIRAS.



Avaliações de Bens

MÓVEIS E IMÓVEIS

Milton Lopes de Oliveira Nery

- FOTO DE N.º 77 -

LOTE 78



MESA DE MADEIRA COM FORMATO OVAL.



Avaliações de Bens

MÓVEIS E IMÓVEIS

Milton Lopez de Oliveira Nery

- FOTO DE N.º 78 -

LOTE 79



MICROONDAS DA MARCA SANYO.



Avaliações de Bens

MÓVEIS E IMÓVEIS

Milton Lopes de Oliveira Nery

- FOTO DE N.º 79 -

LOTE 80



**MESA DE MADEIRA, COM TAMPO DE VIDRO,
COM FORMATO OVAL E DE CANTO.**



Avaliações de Bens

MÓVEIS E IMÓVEIS

Milton Lopes de Oliveira Nery

- FOTO DE N.º 80 -

LOTE 81



**ARMÁRIO DE MADEIRA, DO TIPO BAIXO, COM 02 (DUAS)
PRATELEIRAS E 04 (QUATRO) PORTAS DE ABRIR.**



Avaliações de Bens

MÓVEIS E IMÓVEIS

Milton Lopes de Oliveira Nery

- FOTO DE N.º 81 -

LOTE 82



MESA DE MADEIRA E COR BRANCA.



Avaliações de Bens

MÓVEIS E IMÓVEIS

Milton Lopes de Oliveira Nery

- FOTO DE N.º 82 -

LOTE 83



MESA DE MADEIRA.



Avaliações de Bens

MÓVEIS E IMÓVEIS

Milton Lopes de Oliveira Nery

- FOTO DE N.º 83 -

LOTE 84

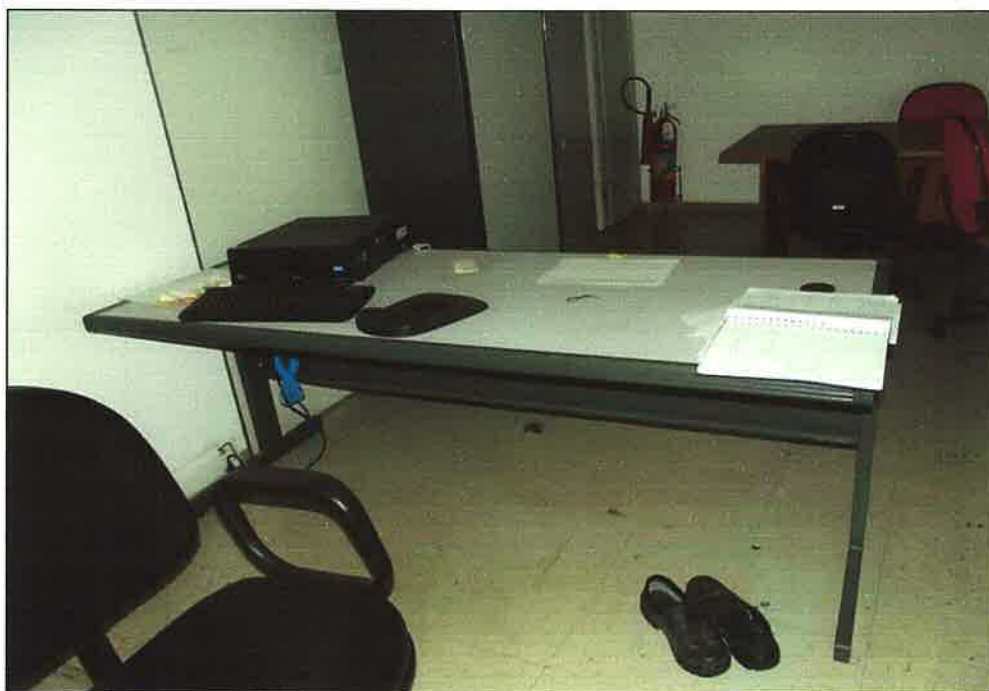

MESA DE MADEIRA E COR CINZA.



Avaliações de Bens

MÓVEIS E IMÓVEIS

Milton Lopes de Oliveira Nery

- FOTO DE N.º 84 -

LOTE 85



NOTEBOOK DA MARCA DELL, MODELO ATITUDE D520.



Avaliações de Bens

MÓVEIS E IMÓVEIS

Milton Lopes de Oliveira Nery

- FOTO DE N.º 85 -

LOTE 86



LEITOR DE CÓDIGO DE BARRAS.



Avaliações de Bens

MÓVEIS E IMÓVEIS

Milton Lopes de Oliveira Nery

- FOTO DE N.º 86 -

LOTE 87



EXTENSOR DE REDE SEM FIO DA MARCA ENCORE, MODELO ENRXWI-G.



Avaliações de Bens

MÓVEIS E IMÓVEIS

Milton Lopes da Oliveira Nery

- FOTO DE N.º 87 -

LOTE 88



IMPRESSORA MATRICIAL DE NOTA FISCAL DA MARCA ARGOX.



Avaliações de Bens

MÓVEIS E IMÓVEIS

Milton Lopes da Oliveira Nery

- FOTO DE N.º 88 -

LOTE 89



IMPRESSORA MATRICIAL DA MARCA EPSON, MODELO FX-2190.



Avaliações de Bens

MÓVEIS E IMÓVEIS

Milton Lopes da Oliveira Nery

- FOTO DE N.º 89 -

LOTE 90



RETROPROJETOR.



Avaliações de Bens

MÓVEIS E IMÓVEIS

Milton Lopes da Oliveira Nery

- FOTO DE N.º 90 -

LOTE 92



COFRE ELETRÔNICO.



Avaliações de Bens

MÓVEIS E IMÓVEIS

Milton Lopes de Oliveira Nery

- FOTO DE N.º 91 -

LOTE 93



ESTANTE DE MADEIRA, COM 04 (QUATRO) PRATELEIRAS

E 02 (DUAS) PORTAS DE ABRIR.



Avaliações de Bens

MÓVEIS E IMÓVEIS

Milton Lopes de Oliveira Nery

- FOTO DE N.º 92 -

LOTE 94



ESTANTE DE MADEIRA, DO TIPO BAIXO, COM 03 (TRÊS)

PRATELEIRAS E 06 (SEIS) PORTAS DE ABRIR.



Avaliações de Bens

MÓVEIS E IMÓVEIS

Milton Lopes de Oliveira Nery

- FOTO DE N.º 93 -

LOTE 95



VIDEOCASSETE DA MARCA SONY.



Avaliações de Bens

MÓVEIS E IMÓVEIS

Milton Lopes da Oliveira Nery

- FOTO DE N.º 94 -

LOTE 96



ARQUIVOS DE MADEIRA, DO TIPO BAIXO, COM 04 (QUATRO) GAVETAS.



Avaliações de Bens

MÓVEIS E IMÓVEIS

Milton Lopes da Oliveira Nery

- FOTO DE N.º 95 -

LOTE 97



MINIFRIGOBAR DA MARCA CONSUL, MODELO TOP 05.



Avaliações de Bens

MÓVEIS E IMÓVEIS

Milton Lopes da Oliveira Nery

- FOTO DE N.º 96 -

LOTE 98

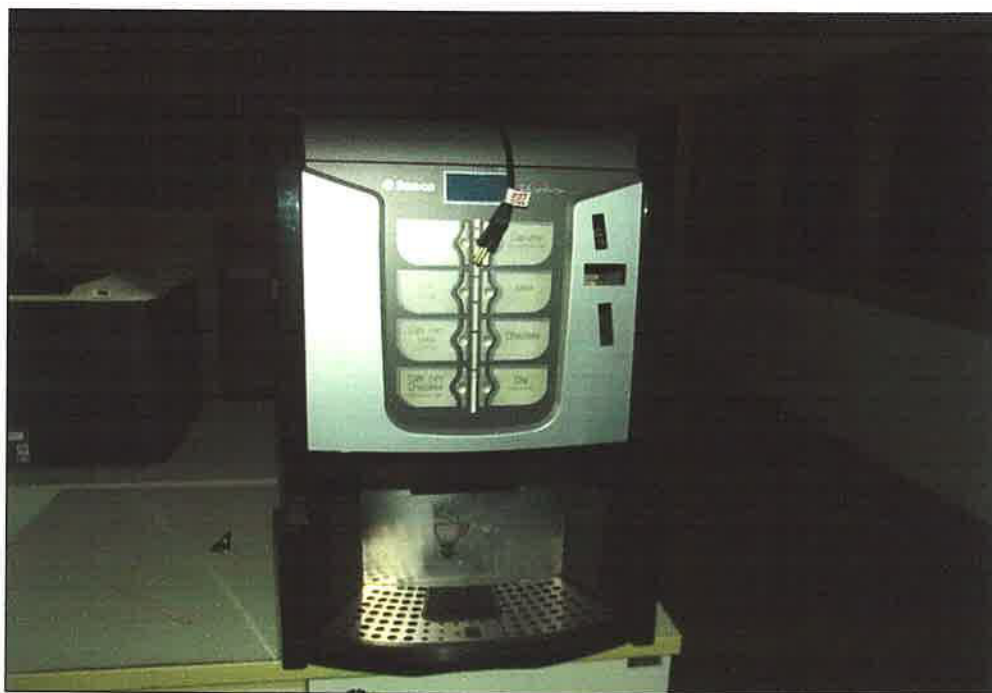

MÁQUINA DE CAFÉ DA MARCA SAECO PHEDRA, COM MOEDEIRO.



Avaliações de Bens

MÓVEIS E IMÓVEIS

Milton Lopes de Oliveira Nery

- FOTO DE N.º 97 -

LOTE 99



IMPRESSORA DA MARCA KONICA MINOLTA, MODELO BIZHUB C35P.



Avaliações de Bens

MÓVEIS E IMÓVEIS

Milton Lopes da Oliveira Nery

- FOTO DE N.º 98 -

LOTE 100



MÁQUINA ELÉTRICA DE ESCREVER.



Avaliações de Bens

MÓVEIS E IMÓVEIS

Milton Lopes de Oliveira Nery

- FOTO DE N.º 99 -

LOTE 101



MESA DE MADEIRA.



Avaliações de Bens

MÓVEIS E IMÓVEIS

Milton Lopes de Oliveira Nery

- FOTO DE N.º 100 -

LOTE 102



MESA DE MADEIRA, DE COR CINZA, COM FORMATO DE "L".



Avaliações de Bens

MÓVEIS E IMÓVEIS

Milton Lopes de Oliveira Nery

- FOTO DE N.º 101 -

LOTE 103



BICICLETA ERGOMÉTRICA VERTICAL DA MARCA MOVEMENT.



Avaliações de Bens

MÓVEIS E IMÓVEIS

Milton Lopes de Oliveira Nery

- FOTO DE N.º 102 -

LOTE 104



ESTEIRA ERGOMÉTRICA DA MARCA MOVEMENT, MODELO LX 150.



Avaliações de Bens

MÓVEIS E IMÓVEIS

Milton Lopes de Oliveira Nery

- FOTO DE N.º 103 -

LOTE 105



ESTAÇÃO DE MUSCULAÇÃO DA MARCA KENKORP, MODELO EMK 1500R.



Avaliações de Bens

MÓVEIS E IMÓVEIS

Milton Lopes de Oliveira Nery

- FOTO DE N.º 104 -

LOTE 106



BICICLETA ERGOMÉTRICA HORIZONTAL MAGNÉTICA

DA MARCA MOVEMENT.



Avaliações de Bens

MÓVEIS E IMÓVEIS

Milton Lopes de Oliveira Nery

- FOTO DE N.º 105 -

LOTE 107



MINI-CAMA ELÁSTICA – JUMP TRAMPOLIM.



Avaliações de Bens

MÓVEIS E IMÓVEIS

Milton Lopes da Oliveira Nery

- FOTO DE N.º 106 -

LOTE 108



SUPORE CAVALETE PARA SUPINO, COM REGULAGEM DE ALTURA.



Avaliações de Bens

MÓVEIS E IMÓVEIS

Milton Lopes da Oliveira Nery

- FOTO DE N.º 107 -

LOTE 110



BANCO LIVRE PARA MUSCULAÇÃO, COM REGULAGEM DE INCLINAÇÃO.



Avaliações de Bens

MÓVEIS E IMÓVEIS

Milton Lopes de Oliveira Nery

- FOTO DE N.º 108 -

LOTE 122



AR CONDICIONADO DA MARCA SPRINGER,

DE COR CINZA, MODELO 1800 BTU.



Avaliações de Bens

MÓVEIS E IMÓVEIS

Milton Lopes de Oliveira Nery

- FOTO DE N.º 109 -

LOTE 123



AR CONDICIONADO DA MARCA SPRINGER,

COR BRANCA, MODELO 22000 BTU.



Avaliações de Bens

MÓVEIS E IMÓVEIS

Milton Lopes de Oliveira Nery

- FOTO DE N.º 110 -

LOTE 124



**AR CONDICIONADO DA MARCA CARRIER,
COR BRANCA, MODELO 12000 BTU.**



Avaliações de Bens

MÓVEIS E IMÓVEIS

Milton Lopez de Oliveira Nery

- FOTO DE N.º 111 -

LOTE 126



FOGÃO INDUSTRIAL EM INOX COM 04 (QUATRO) BOCAS.



Avaliações de Bens

MÓVEIS E IMÓVEIS

Milton Lopes de Oliveira Nery

- FOTO DE N.º 112 -

LOTE 127



FORNO DUPLO INDUSTRIAL EM INOX.



Avaliações de Bens

MÓVEIS E IMÓVEIS

Milton Lopes de Oliveira Nery

- FOTO DE N.º 113 -

LOTE 128



FOGÃO INDUSTRIAL EM INOX COM 10 (DEZ) BOCAS.



Avaliações de Bens

MÓVEIS E IMÓVEIS

Milton Lopes de Oliveira Nery

- FOTO DE N.º 114 -

LOTE 129



COIFA INDUSTRIAL EM INOX.



Avaliações de Bens

MÓVEIS E IMÓVEIS

Milton Lopes de Oliveira Nery

- FOTO DE N.º 115 -

LOTE 131

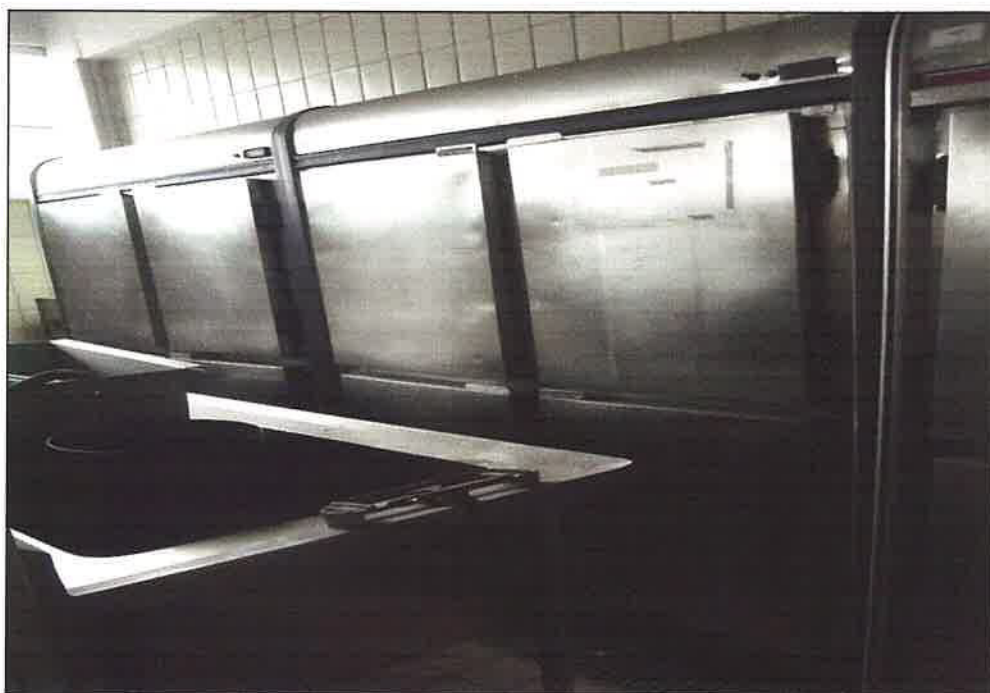

GELADEIRA INDUSTRIAL EM INOX.



Avaliações de Bens

MÓVEIS E IMÓVEIS

Milton Lopes de Oliveira Nery

- FOTO DE N.º 116 -

LOTE 132



FREEZER HORIZONTAL, COM 02 (DUAS) PORTAS DE ABRIR.



Avaliações de Bens

MÓVEIS E IMÓVEIS

Milton Lopes da Oliveira Nery

- FOTO DE N.º 117 -

LOTE 134



MESA DE MADEIRA.



Avaliações de Bens

MÓVEIS E IMÓVEIS

Milton Lopes de Oliveira Nery

- FOTO DE N.º 118 -

LOTE 135



DOBRADEIRA DE CHAPA DA MARCA ALWEMA.



Avaliações de Bens

MÓVEIS E IMÓVEIS

Milton Lopes de Oliveira Nery

- FOTO DE N.º 119 -

LOTE 136



FURADEIRA DE BANCADA DA MARCA CIOL.



Avaliações de Bens

MÓVEIS E IMÓVEIS

Milton Lopes de Oliveira Nery

- FOTO DE N.º 120 -

LOTE 137

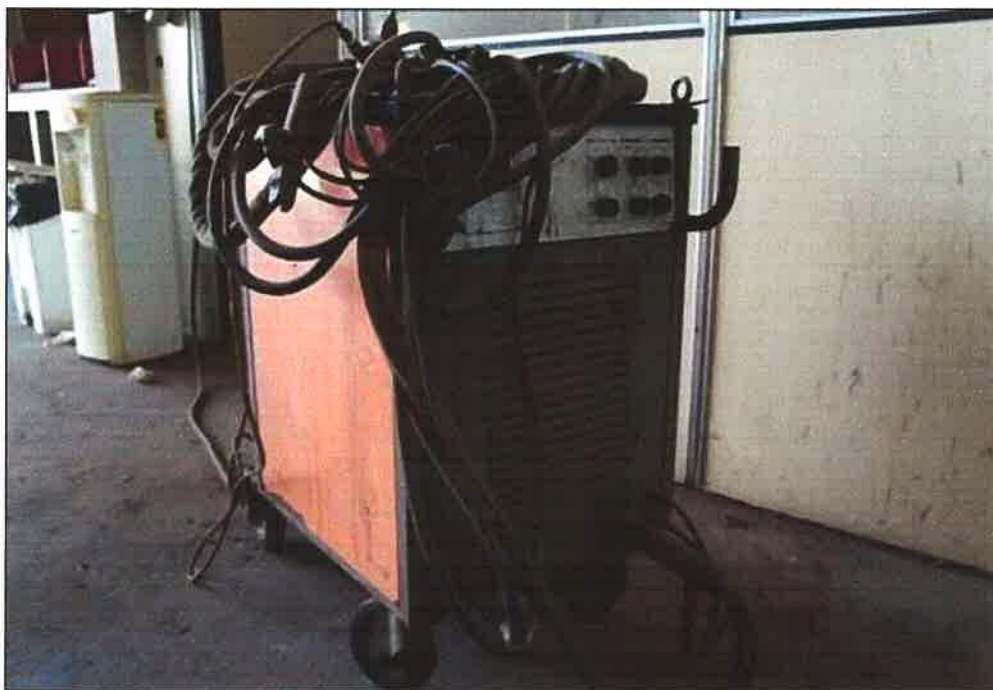

MÁQUINA ELÉTRICA DE SOLDA DA MARCA TIG, MODELO 300 DC.



Avaliações de Bens

MÓVEIS E IMÓVEIS

Milton Lopes de Oliveira Nery

- FOTO DE N.º 121 -

LOTE 138



PROPULSORA PNEUMÁTICA PARA GRAXA DA MARCA BOZZA.



Avaliações de Bens

MÓVEIS E IMÓVEIS

Milton Lopes de Oliveira Nery

- FOTO DE N.º 122 -

LOTE 139



SERRA ELÉTRICA DE DISCO E DO TIPO BANCADA.



Avaliações de Bens

MÓVEIS E IMÓVEIS

Milton Lopes de Oliveira Nery

- FOTO DE N.º 123 -

LOTE 140



COMPRESSOR ESTACIONÁRIO DE AR DA MARCA

ATLAS COPCO, MODELO GA 75FF.



Avaliações de Bens

MÓVEIS E IMÓVEIS

Milton Lopes de Oliveira Nery

- FOTO DE N.º 124 -

LOTE 141



ESMERIL.



Avaliações de Bens

MÓVEIS E IMÓVEIS

Milton Lopes de Oliveira Nery

- FOTO DE N.º 125 -

LOTE 142

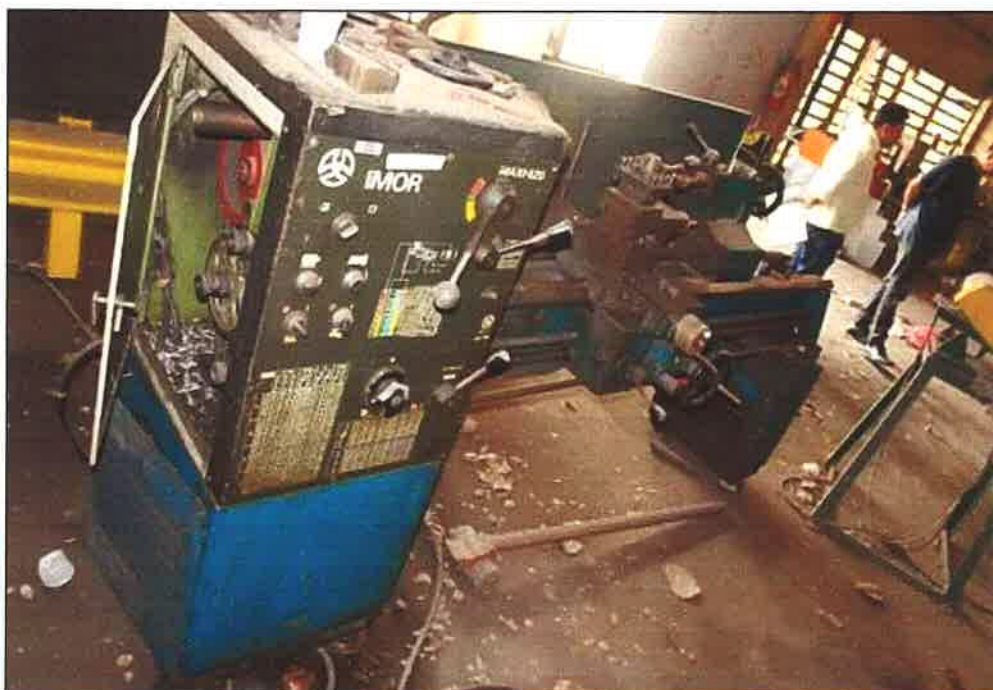

TORNO MECÂNICO DA MARCA IMOR, MODELO MAXI-520.



Avaliações de Bens

MÓVEIS E IMÓVEIS

Milton Lopes de Oliveira Nery

- FOTO DE N.º 126 -

LOTE 143



**TANQUE METÁLICO PARA ARMAZENAMENTO DE ACETATO, COM
CAPACIDADE PARA 11.500 LITROS, DO TIPO VERTICAL, DE COR BRANCA.**



Avaliações de Bens

MÓVEIS E IMÓVEIS

Milton Lopes de Oliveira Nery

- FOTO DE N.º 127 -

LOTE 144



**TANQUE METÁLICO PARA ARMAZENAMENTO DE ACETATO, COM
CAPACIDADE PARA 9.500 LITROS, DO TIPO VERTICAL, DE COR BRANCA.**



Avaliações de Bens

MÓVEIS E IMÓVEIS

Milton Lopes de Oliveira Nery

- FOTO DE N.º 128 -

LOTE 145



**TANQUE METÁLICO PARA ARMAZENAMENTO DE ACETATO, COM
CAPACIDADE PARA 5.000 LITROS, DO TIPO HORIZONTAL, DE COR BRANCA.**



Avaliações de Bens

MÓVEIS E IMÓVEIS

Milton Lopez da Oliveira Nery

- FOTO DE N.º 129 -

LOTE 146



**TANQUE METÁLICO PARA ARMAZENAMENTO DE ÓLEO DIESEL, COM
CAPACIDADE PARA 4.000 L, DE COR BRANCA.**



Avaliações de Bens

MÓVEIS E IMÓVEIS

Milton Lopes de Oliveira Nery

- FOTO DE N.º 130 -

LOTE 147



PRENSADEIRA ELÉTRICA.



Avaliações de Bens

MÓVEIS E IMÓVEIS

Milton Lopes de Oliveira Nery

- FOTO DE N.º 131 -

LOTE 148



COMPRESSOR DE AR DA MARCA WAYNE.



Avaliações de Bens

MÓVEIS E IMÓVEIS

Milton Lopes de Oliveira Nery

- FOTO DE N.º 132 -

LOTE 149



**COMPRESSOR ESTACIONÁRIO DE AR COMPRIMIDO
DA MARCA ATLAS COPCO, MODELO GA 45 FF.**



Avaliações de Bens

MÓVEIS E IMÓVEIS

Milton Lopes de Oliveira Nery

- FOTO DE N.º 133 -

LOTE 150



**COMPRESSOR ESTACIONÁRIO DE AR COMPRIMIDO DA
MARCA ATLAS COPCO, MODELO GA 507.**



Avaliações de Bens

MÓVEIS E IMÓVEIS

Milton Lopes de Oliveira Nery

- FOTO DE N.º 134 -

LOTE 152



TORNO MECÂNICO DA MARCA ROMI, MODELO IMOR-III-520.



Avaliações de Bens

MÓVEIS E IMÓVEIS

Milton Lopes de Oliveira Nery

- FOTO DE N.º 135 -

LOTE 153



FRESA DA MARCA ZOCCA, MODELO FFZ 2.



Avaliações de Bens

MÓVEIS E IMÓVEIS

Milton Lopez de Oliveira Nery

- FOTO DE N.º 136 -

LOTE 154



FRESA DA MARCA FALCON, MODELO FM – 3VS.



Avaliações de Bens

MÓVEIS E IMÓVEIS

Milton Lopes de Oliveira Nery

- FOTO DE N.º 137 -

LOTE 155



FRESA DA MARCA LENZI, MODELO FU-2.



Avaliações de Bens

MÓVEIS E IMÓVEIS

Milton Lopes de Oliveira Nery

- FOTO DE N.º 138 -

LOTE 156

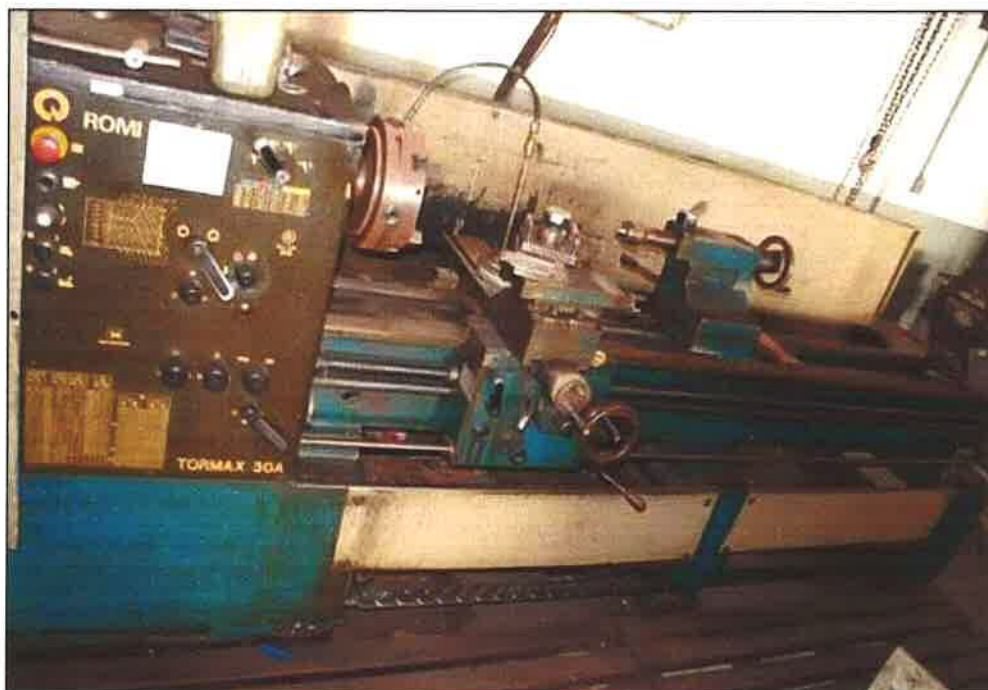

TORNO MECÂNICO DA MARCA ROMI, MODELO TORMAX 30 A.



Avaliações de Bens

MÓVEIS E IMÓVEIS

Milton Lopes de Oliveira Nery

- FOTO DE N.º 139 -

LOTE 157



TORNO MECÂNICO DA MARCA INTERMAC, MODELO S-400.



Avaliações de Bens

MÓVEIS E IMÓVEIS

Milton Lopes de Oliveira Nery

- FOTO DE N.º 140 -

LOTE 158



TORNO MECÂNICO DA MARCA SULMECÂNICA, MODELO RCUAP.1550.H.



Avaliações de Bens

MÓVEIS E IMÓVEIS

Milton Lopez de Oliveira Nery

- FOTO DE N.º 141 -

LOTE 159



SERRA DE FITA DA MARCA FRANHO, MODELO FM 335.



Avaliações de Bens

MÓVEIS E IMÓVEIS

Milton Lopes de Oliveira Nery

- FOTO DE N.º 142 -

LOTE 160



CARRINHO DE ELEVAÇÃO DE CARGA.



Avaliações de Bens

MÓVEIS E IMÓVEIS

Milton Lopes de Oliveira Nery

- FOTO DE N.º 143 -

LOTE 161



MÁQUINA ELÉTRICA DE SOLDA DA MARCA

PICCOLA, MODELO 400 T BAMBOZZI.



Avaliações de Bens

MÓVEIS E IMÓVEIS

Milton Lopez de Oliveira Nery

- FOTO DE N.º 144 -

LOTE 162



TALHA ELÉTRICA DA MARCA DEMAG, MODELO 0,63T.



Avaliações de Bens

MÓVEIS E IMÓVEIS

Milton Lopes da Oliveira Nery

- FOTO DE N.º 145 -

LOTE 163



**TALHA MANUAL DA MARCA BERG-STEEL, COM CAPACIDADE DE
CARGA PARA ATÉ 02 (DUAS) TONELADAS.**



Avaliações de Bens

MÓVEIS E IMÓVEIS

Milton Lopes de Oliveira Nery

- FOTO DE N.º 146 -

LOTE 164



FORNO PORTÁTIL COM RESISTÊNCIA ELÉTRICA.



Avaliações de Bens

MÓVEIS E IMÓVEIS

Milton Lopes de Oliveira Nery

- FOTO DE N.º 147 -

LOTE 165



FERRAMENTAS DIVERSAS.



Avaliações de Bens

MÓVEIS E IMÓVEIS

Milton Lopes de Oliveira Nery

- FOTO DE N.º 148 -

LOTE 165



OUTRAS FERRAMENTAS DIVERSAS.



Avaliações de Bens

MÓVEIS E IMÓVEIS

Milton Lopes de Oliveira Nery

- FOTO DE N.º 149 -

LOTE 165



OUTRAS FERRAMENTAS DIVERSAS.



Avaliações de Bens

MÓVEIS E IMÓVEIS

Milton Lopes de Oliveira Nery

- FOTO DE N.º 150 -

LOTE 165



OUTRAS FERRAMENTAS DIVERSAS.



Avaliações de Bens

MÓVEIS E IMÓVEIS

Milton Lopes de Oliveira Nery

- FOTO DE N.º 151 -

LOTE 166



EMPILHADEIRA MECÂNICA MANUAL.



Avaliações de Bens

MÓVEIS E IMÓVEIS

Milton Lopes da Oliveira Nery

- FOTO DE N.º 152 -

LOTE 167



**FURADEIRA DA MARCA MARINARO, DO TIPO BANCADA,
COM CAPACIDADE DE ¾".**



Avaliações de Bens

MÓVEIS E IMÓVEIS

Milton Lopes de Oliveira Nery

- FOTO DE N.º 153 -

LOTE 168



AQUECEDOR DE ÓLEO DA MARCA SPALTECH, MODELO HC-5618-3X.



Avaliações de Bens

MÓVEIS E IMÓVEIS

Milton Lopes de Oliveira Nery

- FOTO DE N.º 154 -

LOTE 169



**PONTE ROLANTE DA MARCA FEBA, COM CAPACIDADE PARA
CARGA PARA ATÉ 05 (CINCO) TONELADAS.**



Avaliações de Bens

MÓVEIS E IMÓVEIS

Milton Lopes da Oliveira Nery

- FOTO DE N.º 155 -

LOTE 169



**ILUSTRAÇÃO ANÁLOGA ÀQUELA ANTERIOR,
PORÉM EM OUTRA PERSPECTIVA.**



Avaliações de Bens

MÓVEIS E IMÓVEIS

Milton Lopez de Oliveira Nery

- FOTO DE N.º 156 -

LOTE 169



**ILUSTRAÇÃO ANÁLOGA ÀQUELA PRECEDENTE,
PORÉM EM OUTRA VISÃO.**



Avaliações de Bens

MÓVEIS E IMÓVEIS

Milton Lopes da Oliveira Nery

- FOTO DE N.º 157 -

LOTE 170



**GRUPO GERADOR DA MARCA STEMAC, COM MOTOR MWM,
GERADOR DA MARCA WEG E TANQUE DE 250 LITROS.**



Avaliações de Bens

MÓVEIS E IMÓVEIS

Milton Lopes de Oliveira Nery

- FOTO DE N.º 158 -

LOTE 170



**ILUSTRAÇÃO ANÁLOGA ÀQUELA ANTERIOR,
PORÉM EM OUTRA PERSPECTIVA.**



Avaliações de Bens

MÓVEIS E IMÓVEIS

Milton Lopes de Oliveira Nery

- FOTO DE N.º 159 -

LOTE 171



GERADOR DA MARCA CATERPILLAR, MODELO 3412.



Avaliações de Bens

MÓVEIS E IMÓVEIS

Milton Lopes de Oliveira Nery

- FOTO DE N.º 160 -

LOTE 171



**ILUSTRAÇÃO ANÁLOGA ÀQUELA ANTERIOR,
PORÉM EM OUTRA PERSPECTIVA.**



Avaliações de Bens

MÓVEIS E IMÓVEIS

Milton Lopez de Oliveira Nery

- FOTO DE N.º 161 -

LOTE 172



MISTURADOR DE MATÉRIA PRIMA DA MARCA UNIPAC.



Avaliações de Bens

MÓVEIS E IMÓVEIS

Milton Lopes de Oliveira Nery

- FOTO DE N.º 162 -

LOTE 173



MISTURADOR DE MATÉRIA PRIMA DA MARCA BARMAG.



Avaliações de Bens

MÓVEIS E IMÓVEIS

Milton Lopes de Oliveira Nery

- FOTO DE N.º 163 -

LOTE 174



EMPILHADEIRA ELÉTRICA DA MARCA PALETRANS, MODELO LE - 1016.



Avaliações de Bens

MÓVEIS E IMÓVEIS

Milton Lopes de Oliveira Nery

- FOTO DE N.º 164 -

LOTE 175



**SECADOR DE AR COMPRIMIDO POR REFRIGERAÇÃO
DA MARCA HB, MODELO DPR 0500.**



Avaliações de Bens

MÓVEIS E IMÓVEIS

Milton Lopes de Oliveira Nery

- FOTO DE N.º 165 -

LOTE 175



**ILUSTRAÇÃO ANÁLOGA ÀQUELA ANTERIOR,
PORÉM EM OUTRA PERSPECTIVA.**



Avaliações de Bens

MÓVEIS E IMÓVEIS

Milton Lopes de Oliveira Nery

- FOTO DE N.º 166 -

LOTE 176



EMPILHADEIRA HIDRÁULICA-MANUAL, MODELO LM 1016.



Avaliações de Bens

MÓVEIS E IMÓVEIS

Milton Lopes de Oliveira Nery

- FOTO DE N.º 167 -

LOTE 177



GUILHOTINA SEM MARCA APARENTE.



Avaliações de Bens

MÓVEIS E IMÓVEIS

Milton Lopes de Oliveira Nery

- FOTO DE N.º 168 -

LOTE 178



EMPILHADEIRA ELÉTRICA DA MARCA JUNGHEINRICH FULMEN.



Avaliações de Bens

MÓVEIS E IMÓVEIS

Milton Lopes de Oliveira Nery

- FOTO DE N.º 169 -

LOTE 179



EMPILEHADERA ELÉTRICA DA MARCA FORTIM EXIDE.



Avaliações de Bens

MÓVEIS E IMÓVEIS

Milton Lopes de Oliveira Nery

- FOTO DE N.º 170 -

LOTE 180

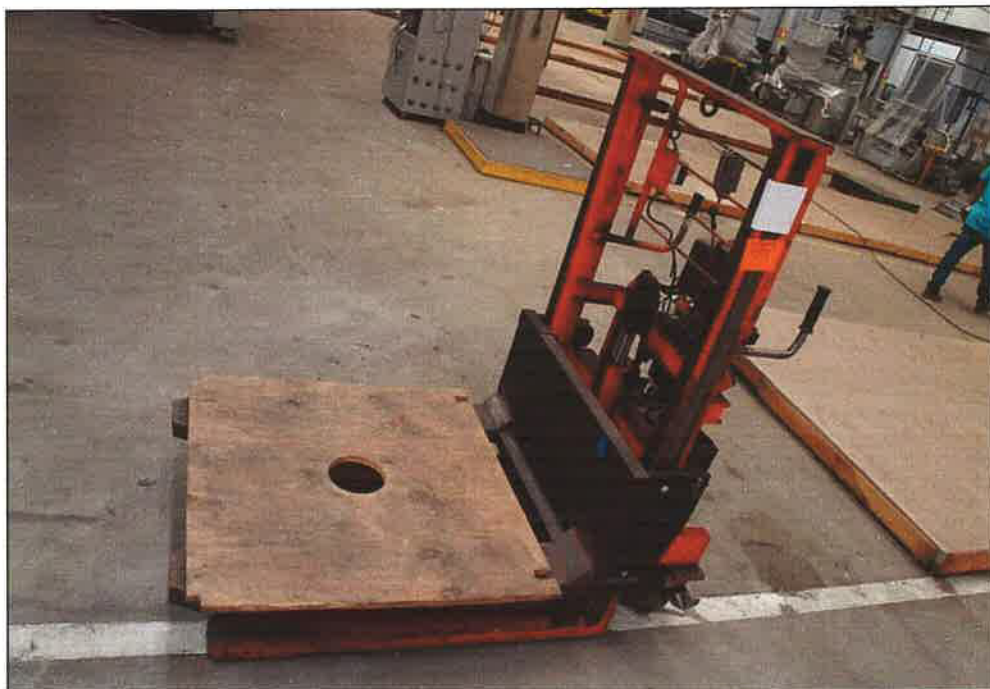

EMPILHADEIRA ELÉTRICA DA MARCA SI.NI.EL.SL, MODELO COBT1000.



Avaliações de Bens

MÓVEIS E IMÓVEIS

Milton Lopes de Oliveira Nery

- FOTO DE N.º 171 -

LOTE 181



**PALETIZADORA DA MARCA SGINODE-SPIRALGRIP,
MODELO SPIRAL GRIP 310.**



Avaliações de Bens

MÓVEIS E IMÓVEIS

Milton Lopes de Oliveira Nery

- FOTO DE N.º 172 -

LOTE 182



EMPILHADEIRA DA MARCA HYSTER, MODELO 50 FORTIS.



Avaliações de Bens

MÓVEIS E IMÓVEIS

Milton Lopes de Oliveira Nery

- FOTO DE N.º 173 -

LOTE 183



ESTUFA DE SECAGEM E ESTERILIZAÇÃO DA

MARCA FANEM, MODELO 315 SE.



Avaliações de Bens

MÓVEIS E IMÓVEIS

Milton Lopes de Oliveira Nery

- FOTO DE N.º 174 -

LOTE 184



ESTUFA DE SECAGEM E ESTERILIZAÇÃO DA MARCA ÉTICA, MODELO 4001E.



Avaliações de Bens

MÓVEIS E IMÓVEIS

Milton Lopes de Oliveira Nery

- FOTO DE N.º 175 -

LOTE 185



**EQUIPAMENTO DE ANÁLISE DE PERMEABILIDADE DE ÁGUA DA
MARCA MOCON, MODELO 3/33 PERMATRAN – W.**



Avaliações de Bens

MÓVEIS E IMÓVEIS

Milton Lopes de Oliveira Nery

- FOTO DE N.º 176 -

LOTE 186



**EQUIPAMENTO DE ANÁLISE DE PERMEABILIDADE DE OXIGÊNIO DA
MARCA MOCON, MODELO 2/21 OX-TRAN.**



Avaliações de Bens

MÓVEIS E IMÓVEIS

Milton Lopes de Oliveira Nery

- FOTO DE N.º 177 -

LOTE 187



**EQUIPAMENTO DE ANÁLISE DE PERMEABILIDADE DE OXIGÊNIO DA
MARCA MOCON, MODELO 2/20 OX-TRAN.**



Avaliações de Bens

MÓVEIS E IMÓVEIS

Milton Lopes de Oliveira Nery

- FOTO DE N.º 178 -

LOTE 188



**EQUIPAMENTO DE MEDIÇÃO DE PERMEABILIDADE DE ÁGUA
DA MARCA MOCON, MODELO ON-TRAN 100.**



Avaliações de Bens

MÓVEIS E IMÓVEIS

Milton Lopez de Oliveira Nery

- FOTO DE N.º 179 -

LOTE 189



**EQUIPAMENTO DE MEDIÇÃO DE PERMEABILIDADE DE ÁGUA
DA MARCA MOCON, MODELO PERMATRAN W-TWIN.**

- FOTO DE N.º 180 -

LOTE 190



**EQUIPAMENTO DE ANÁLISE DE UMIDADE DA MARCA
COMPUTRAC, MODELO MAX 2000.**



Avaliações de Bens

MÓVEIS E IMÓVEIS

Milton Lopez de Oliveira Nery

- FOTO DE N.º 181 -

LOTE 191



ESTUFA DE SECAGEM E ESTERILIZAÇÃO.



Avaliações de Bens

MÓVEIS E IMÓVEIS

Milton Lopes de Oliveira Nery

- FOTO DE N.º 182 -

LOTE 192



CRONATÓGRAFO DA MARCA ANTEK, MODELO 3041.



Avaliações de Bens

MÓVEIS E IMÓVEIS

Milton Lopes de Oliveira Nery

- FOTO DE N.º 183 -

LOTE 193



**EQUIPAMENTO DE ANÁLISE DE DENSIDADE DA MARCA
TA INSTRUMENTS, MODELO TMA 2940.**



Avaliações de Bens

MÓVEIS E IMÓVEIS

Milton Lopes de Oliveira Nery

- FOTO DE N.º 184 -

LOTE 194



SELADORA DE EMBALAGEM DA MARCA MICAL, MODELO SE450.



Avaliações de Bens

MÓVEIS E IMÓVEIS

Milton Lopes de Oliveira Nery

- FOTO DE N.º 185 -

LOTE 195



BALANÇA DE PRECISÃO DA MARCA AND, MODELO HR – 200.



Avaliações de Bens

MÓVEIS E IMÓVEIS

Milton Lopes de Oliveira Nery

- FOTO DE N.º 186 -

LOTE 196



BALANÇA SEMIANALÍTICA DA MARCA GEHAKA, MODELO BG 400.



Avaliações de Bens

MÓVEIS E IMÓVEIS

Milton Lopes de Oliveira Nery

- FOTO DE N.º 187 -

LOTE 197



CHUVEIRO E LAVADOR DE OLHOS EMERGENCIAL DA MARCA QUIMIS.



Avaliações de Bens

MÓVEIS E IMÓVEIS

Milton Lopes de Oliveira Nery

- FOTO DE N.º 188 -

LOTE 198



**EQUIPAMENTO DE ANÁLISE DE ÂNGULO DE CONTATO DA
MARCA TANTEC, MODELO CAM-MICRO.**



Avaliações de Bens

MÓVEIS E IMÓVEIS

Milton Lopes de Oliveira Nery

- FOTO DE N.º 189 -

LOTE 199



MICROONDAS DA MARCA CONSUL, MODELO PRATICE.



Avaliações de Bens

MÓVEIS E IMÓVEIS

Milton Lopes de Oliveira Nery

- FOTO DE N.º 190 -

LOTE 200



DINÂMOMETRO UNIVERSAL PARA TESTE DE TRAÇÃO, FADIGA, FORÇA DE SELAGEM, COM DISPOSITIVO PARA TESTES EM CONDIÇÕES TÉRMICAS, DA MARCA INSTRON, MODELO RD 1.3 LNz 5564.



Avaliações de Bens

MÓVEIS E IMÓVEIS

Milton Lopes de Oliveira Nery

- FOTO DE N.º 191 -

LOTE 201



MÁQUINA DE MONTAGEM DE CLICHÊ DA MARCA J. M.

HEAFORD LIMITED, MODELO WW COBRA 2305.



Avaliações de Bens

MÓVEIS E IMÓVEIS

Milton Lopes de Oliveira Nery

- FOTO DE N.º 192 -

LOTE 202



MÁQUINA DE MONTAGEM DE CLICHÊ DA MARCA

CYREL MICROFLEX, MODELO MS 1700.



Avaliações de Bens

MÓVEIS E IMÓVEIS

Milton Lopes de Oliveira Nery

- FOTO DE N.º 193 -

LOTE 203



**MÁQUINA EXPOSITORA DE CLICHÊ FOTOPOLÍMERO DA
MARCA DUPONT, MODELO 1000 EC/LF.**



Avaliações de Bens

MÓVEIS E IMÓVEIS

Milton Lopez de Oliveira Nery

- FOTO DE N.º 194 -

LOTE 204



MÁQUINA PROCESSADORA DE CLICHÊ FOTOPOLÍMERO DA MARCA

DUPONT, MODELO 1000 TD, TIPO CYREL.



Avaliações de Bens

MÓVEIS E IMÓVEIS

Milton Lopes de Oliveira Nery

- FOTO DE N.º 195 -

LOTE 205



**MÁQUINA DE GRAVAÇÃO A LASER DE CLICHÊ DO TIPO FOTOPOLÍMETRO,
DA MARCA DUPONT, MODELO CDI SPARK 4835.**



Avaliações de Bens

MÓVEIS E IMÓVEIS

Milton Lopes de Oliveira Nery

- FOTO DE N.º 196 -

LOTE 206



PLOTER DA MARCA HP, MODELO DESINGJET 755 CN.



Avaliações de Bens

MÓVEIS E IMÓVEIS

Milton Lopes de Oliveira Nery

- FOTO DE N.º 197 -

LOTE 211



GAIOLA DE FERRO DO TIPO PORTA PALLET.



Avaliações de Bens

MÓVEIS E IMÓVEIS

Milton Lopes de Oliveira Nery

- FOTO DE N.º 198 -

LOTE 212



CARRINHO PARA TRANSPORTE DE PALLET.



3 - METODOLOGIA

ADOTADA:

De acordo com a norma da ABNT NBR 14.653 - Avaliação de Bens -

Parte 1: Procedimentos Gerais, item 8.1.1, tem-se que:

"A metodologia aplicável é função, basicamente, da natureza do bem avaliando, da finalidade da avaliação e da disponibilidade, qualidade e quantidade de informações colhidas no mercado. A sua escolha deve ser injustificada e ater-se ao estabelecido nesta Parte 1, bem como nas demais partes que compõe esta Norma, com o objetivo de retratar o comportamento do mercado por meio de modelos que suportem racionalmente o convencimento do valor."

Consiste, inicialmente, na verificação das características dos bens móveis objetos da presente avaliação, as quais já foram apresentadas no capítulo anterior.

A metodologia aplicada no caso em questão leva em consideração os aspectos particulares ou as características mais importantes dos itens avaliados que, de alguma forma, influi ou contribui no seu valor.



Mediante pesquisa de mercado junto às empresas de compra, venda e reforma dos bens móveis em análise e aos "sites" de classificados virtuais, pôde-se apurar o valor de mercado dos mesmos, que depende de sua vida útil e obsolescência física e funcional, que consiste na perda de utilidade de um bem, resultante de fatores físicos (deterioração pelo uso, desgaste, envelhecimento, e etc.) e funcionais (surgimento de novos produtos que o substituam, com vantagens).

A definição ou conceito de valor de mercado, de acordo com a literatura da Engenharia de Avaliações ou, ainda, conforme definição da Norma Brasileira NBR 14.653:2011 (parte 1) - Norma para Avaliação de Bens - Procedimentos Gerais, da ABNT - Associação Brasileira de Normas Técnicas, é:

"Quantia mais provável pela qual se negociaria voluntariamente e conscientemente um bem, numa data de referência, dentro das condições e mercado vigente".

3.1 - CRITÉRIO ADOTADO:

O critério específico para a elaboração deste **laudo** é o seguinte:



valor de liquidação

A definição ou conceito deste critério, de acordo com a literatura da Engenharia de Avaliações, assim se apresenta:

"É o preço que um bem embargado trará, se exposto para venda em mercado, sob condições de venda forçada ou ordenada".

4 - AVALIAÇÃO:

Na fixação do valor dos bens móveis, objetos do presente estudo, serão realizadas memórias de cálculos, onde estarão incluídos os preços médios praticados no mercado, os quais foram obtidos junto às empresas retro citadas, tendo-se consultadas as seguintes fontes:

FONTES PESQUISADAS

OLX ATIVIDADES DE COMÉRCIO LTDA.

CNPJ/MF: 11.818.248/0001 - 80

www.olx.com.br

EBAZAR.COM.BR LTDA.

CNPJ/MF: 03.007.331/0001 - 41

www.mercadolivre.com.br



Avaliações de Bens

MÓVEIS E IMÓVEIS

Milton Lopes de Oliveira Nery

BOM NEGÓCIO ATIVIDADES DE INTERNET LTDA.

CNPJ/MF: 13.673.743/0002 - 55

www.bomnegocio.com

ELETRÔNICA BARROS

Rua Porangaba, n.º 111

Parque João Ramalho, Santo André - SP.

CEP: 09290 - 140

Fone: (0xx11) 4479 - 2831

ELETRÔNICA VILA RICA

Rua dos Campineiros, n.º 158

Jardim Vila Rica, Santo André - SP.

CEP: 09132 - 560

Fone: (0xx11) 4971 - 4392

PERNAMBUCO LOJA DE MÓVEIS USADOS

Avenida João Pessoa, n.º 1

Camilópolis, Santo André - SP.

CEP: 09230 - 650

Fone: (0xx11) 4461 - 4399

USADÃO E PONTA DE ESTOQUE

Avenida do Estado, n.º 6.811-A

Mooca, São Paulo - SP.

CEP: 03105 - 000

Fone: (0xx11) 2215 - 4226



Avaliações de Bens

MÓVEIS E IMÓVEIS

Milton Lopes de Oliveira Nery

MÓVEIS USADOS

Avenida do Estado, n.º 5.143

Mooca, São Paulo - SP.

CEP: 03105 - 000

Fone: (0xx11) 3275 - 0268

JR - MC INFORMÁTICA

Rua Manoel Augusto Ferreirinha, n.º 898

Bairro Nova Gerti, São Caetano do Sul - SP

CEP 09580 - 020

Fone: (0xx11) 4238 - 6854

DIRECT ABC

Rua Gonçalo Fernandes, n.º 263

Jardim Bela Vista, Santo André - SP.

CEP 09041 - 410

Fone: (0xx11) 3421 - 4872

EBEMAQ - INFORMÁTICA, MÁQUINAS E MÓVEIS LTDA.

Rua Tabatingüera, n.º 491

Centro, São Paulo - SP.

CEP 01020 - 001

Fone: (0xx11) 3107 - 7666



Avaliações de Bens

MÓVEIS E IMÓVEIS

Milton Lopes de Oliveira Nery

POLI INSTRUMENTOS

Richard Machoczek

Fone: (0xx19) 3886 - 1305

CLAUDEMIR CASTANHEDA

Técnico de Laboratório de Análises

Fone: (0xx11) 98111 - 1775

ANGEL ORTIZ

Gerente de Análises Laboratoriais

Fone: (0xx11) 98933 - 9739

RONALDO GUERRA

Gerente de Departamento de Cyrel da Dupont do Brasil.

WANDERLEY MENDONÇA

Especialista em Artes Gráficas

Fone: (0xx11) 99875 - 8921



Avaliações de Bens

MÓVEIS E IMÓVEIS

Milton Nery

SANEAMENTO AMOSTRAL

LOTE	QTDE.	OPINIÃO DE N.º 01 (R\$/unid.)	OPINIÃO DE N.º 02 (R\$/unid.)	OPINIÃO DE N.º 03 (R\$/unid.)	TOTAL GERAL (R\$/unid.)	MÉDIA ARITMÉTICA (R\$/unid.)	VALOR DO LOTE (R\$)
1	38	50,00	60,00	70,00	180,00	60,00	2.280,00
2	35	80,00	80,00	70,00	230,00	76,67	2.683,33
3	3	120,00	100,00	110,00	330,00	110,00	330,00
4	11	150,00	150,00	120,00	420,00	140,00	1.540,00
5	21	30,00	40,00	40,00	110,00	36,67	770,00
6	7	150,00	130,00	120,00	400,00	133,33	933,33
7	1	800,00	1.000,00	800,00	2.600,00	866,67	866,67
8	1	150,00	130,00	120,00	400,00	133,33	133,33
9	1	80,00	70,00	80,00	230,00	76,67	76,67
10	19	150,00	180,00	130,00	460,00	153,33	2.913,33
11	16	150,00	130,00	120,00	400,00	133,33	2.133,33
12	1	150,00	150,00	150,00	450,00	150,00	150,00
13	31	100,00	75,00	80,00	255,00	85,00	2.635,00
14	24	320,00	300,00	250,00	870,00	290,00	6.960,00
15	2	150,00	125,00	125,00	400,00	133,33	266,67
16	1	100,00	120,00	130,00	350,00	116,67	116,67
17	37	200,00	220,00	210,00	630,00	210,00	7.770,00
18	1	15,00	15,00	15,00	45,00	15,00	15,00
19	19	30,00	40,00	35,00	105,00	35,00	665,00
20	1	800,00	850,00	900,00	2.550,00	850,00	850,00
21	1	60,00	70,00	80,00	210,00	70,00	70,00
22	2	250,00	200,00	200,00	650,00	216,67	433,33
23	37	40,00	45,00	50,00	135,00	45,00	1.665,00
24	14	70,00	80,00	80,00	230,00	76,67	1.073,33
25	34	250,00	300,00	250,00	800,00	266,67	9.066,67
26	1	220,00	230,00	250,00	700,00	233,33	233,33
27	5	100,00	100,00	100,00	300,00	100,00	500,00
28	4	120,00	134,00	140,00	394,00	131,33	525,33
29	4	110,00	120,00	130,00	360,00	120,00	480,00
30	6	150,00	200,00	160,00	510,00	170,00	1.020,00
31	1	250,00	300,00	280,00	830,00	276,67	276,67



Avaliações de Bens

MÓVEIS E IMÓVEIS

Milton Lopes de Oliveira Nery

32	2	180,00	200,00	220,00	600,00	200,00	400,00
33	1	150,00	180,00	170,00	500,00	166,67	166,67
34	1	180,00	160,00	180,00	520,00	173,33	173,33
35	5	60,00	70,00	70,00	200,00	66,67	333,33
36	1	100,00	120,00	120,00	340,00	113,33	113,33
37	10	120,00	130,00	120,00	370,00	123,33	1.233,33
38	1	170,00	150,00	180,00	500,00	166,67	166,67
39	1	50,00	45,00	55,00	150,00	50,00	50,00
40	11	25,00	20,00	20,00	65,00	21,67	238,33
41	8	200,00	220,00	250,00	670,00	223,33	1.786,67
42	2	130,00	120,00	110,00	360,00	120,00	240,00
43	2	150,00	150,00	180,00	480,00	160,00	320,00
44	3	220,00	210,00	200,00	630,00	210,00	630,00
45	3	250,00	200,00	220,00	670,00	223,33	670,00
46	1	300,00	350,00	380,00	1.030,00	343,33	343,33
47	1	130,00	150,00	120,00	400,00	133,33	133,33
48	1	150,00	140,00	160,00	450,00	150,00	150,00
49	1	80,00	110,00	100,00	290,00	96,67	96,67
50	1	90,00	100,00	110,00	300,00	100,00	100,00
51	1	100,00	90,00	70,00	260,00	86,67	86,67
52	4	150,00	180,00	180,00	510,00	170,00	680,00
53	1	100,00	90,00	100,00	290,00	96,67	96,67
54	1	1.800,00	2.000,00	2.200,00	6.000,00	2.000,00	2.000,00
55	1	150,00	170,00	150,00	470,00	156,67	156,67
56	5	30,00	40,00	40,00	110,00	36,67	183,33
57	4	120,00	130,00	110,00	360,00	120,00	480,00
58	1	200,00	180,00	210,00	590,00	196,67	196,67
59	3	100,00	110,00	120,00	330,00	110,00	330,00
60	1	700,00	600,00	700,00	2.000,00	666,67	666,67
61	74	200,00	200,00	200,00	600,00	200,00	14.800,00
62	1	600,00	550,00	600,00	1.750,00	583,33	583,33
63	2	400,00	450,00	420,00	1.270,00	423,33	846,67
64	51	100,00	110,00	120,00	330,00	110,00	5.610,00
65	40	25,00	30,00	30,00	85,00	28,33	1.133,33
66	1	230,00	200,00	250,00	680,00	226,67	226,67
67	2	400,00	500,00	460,00	1.360,00	453,33	906,67
68	2	1.000,00	800,00	800,00	2.600,00	866,67	1.733,33



Avaliações de Bens

MÓVEIS E IMÓVEIS

Milton Nery

69	6	150,00	130,00	120,00	400,00	133,33	800,00
70	1	50,00	60,00	50,00	160,00	53,33	53,33
71	4	100,00	100,00	80,00	280,00	93,33	373,33
72	1	500,00	550,00	520,00	1.570,00	523,33	523,33
73	1	80,00	100,00	90,00	270,00	90,00	90,00
74	1	150,00	180,00	210,00	540,00	180,00	180,00
75	6	120,00	100,00	110,00	330,00	110,00	660,00
76	2	100,00	110,00	100,00	310,00	103,33	206,67
77	1	100,00	100,00	120,00	320,00	106,67	106,67
78	3	120,00	100,00	120,00	340,00	113,33	340,00
79	1	150,00	160,00	170,00	480,00	160,00	160,00
80	3	200,00	250,00	220,00	670,00	223,33	670,00
81	1	150,00	170,00	170,00	490,00	163,33	163,33
82	1	100,00	110,00	130,00	340,00	113,33	113,33
83	1	150,00	130,00	130,00	410,00	136,67	136,67
84	4	120,00	130,00	130,00	380,00	126,67	506,67
85	1	370,00	390,00	350,00	1.110,00	370,00	370,00
86	5	125,00	95,00	110,00	330,00	110,00	550,00
87	5	70,00	60,00	50,00	180,00	60,00	300,00
88	6	150,00	150,00	200,00	500,00	166,67	1.000,00
89	1	350,00	300,00	300,00	950,00	316,67	316,67
90	1	150,00	150,00	130,00	430,00	143,33	143,33
91	15	10,00	10,00	10,00	30,00	10,00	150,00
92	4	500,00	500,00	450,00	1.450,00	483,33	1.933,33
93	2	120,00	130,00	140,00	390,00	130,00	260,00
94	1	150,00	180,00	180,00	510,00	170,00	170,00
95	1	140,00	120,00	100,00	360,00	120,00	120,00
96	2	100,00	130,00	120,00	350,00	116,67	233,33
97	1	300,00	270,00	280,00	850,00	283,33	283,33
98	1	4.500,00	4.000,00	4.200,00	12.700,00	4.233,33	4.233,33
99	1	500,00	450,00	400,00	1.350,00	450,00	450,00
100	3	75,00	65,00	95,00	235,00	78,33	235,00
101	1	100,00	80,00	90,00	270,00	90,00	90,00
102	1	130,00	120,00	110,00	360,00	120,00	120,00
103	1	1.000,00	800,00	1.000,00	2.800,00	933,33	933,33
104	3	3.200,00	3.500,00	3.800,00	10.500,00	3.500,00	10.500,00
105	1	2.500,00	2.000,00	2.300,00	6.800,00	2.266,67	2.266,67



Avaliações de Bens

MÓVEIS E IMÓVEIS

Milton Nery
Milton Nery Avaliações de Bens

106	1	1.200,00	1.300,00	1.400,00	3.900,00	1.300,00	1.300,00
107	1	100,00	90,00	80,00	270,00	90,00	90,00
108	1	120,00	110,00	140,00	370,00	123,33	123,33
109	1	80,00	65,00	70,00	215,00	71,67	71,67
110	1	120,00	130,00	120,00	370,00	123,33	123,33
111	2	40,00	35,00	40,00	115,00	38,33	76,67
112	4	20,00	25,00	20,00	65,00	21,67	86,67
113	1	50,00	45,00	55,00	150,00	50,00	50,00
114	4	80,00	70,00	80,00	230,00	76,67	306,67
115	1	60,00	70,00	60,00	190,00	63,33	63,33
116	2	35,00	30,00	35,00	100,00	33,33	66,67
117	2	45,00	40,00	45,00	130,00	43,33	86,67
118	4	25,00	20,00	25,00	70,00	23,33	93,33
119	4	5,00	5,00	4,50	14,50	4,83	19,33
120	2	35,00	35,00	40,00	110,00	36,67	73,33
121	1	15,00	15,00	15,00	45,00	15,00	15,00
122	15	600,00	550,00	450,00	1.600,00	533,33	8.000,00
123	11	1.300,00	1.100,00	1.200,00	3.600,00	1.200,00	13.200,00
124	6	500,00	450,00	350,00	1.300,00	433,33	2.600,00
125	3	500,00	500,00	400,00	1.400,00	466,67	1.400,00
126	1	260,00	300,00	240,00	800,00	266,67	266,67
127	1	800,00	900,00	900,00	2.600,00	866,67	866,67
128	1	2.000,00	2.000,00	2.300,00	6.300,00	2.100,00	2.100,00
129	1	1.500,00	1.800,00	1.800,00	5.100,00	1.700,00	1.700,00
130	2	2.600,00	2.600,00	3.000,00	8.200,00	2.733,33	5.466,67
131	3	3.900,00	3.900,00	4.500,00	12.300,00	4.100,00	12.300,00
132	2	800,00	800,00	1.000,00	2.600,00	866,67	1.733,33
133	1	1.600,00	1.600,00	1.900,00	5.100,00	1.700,00	1.700,00
134	10	100,00	80,00	90,00	270,00	90,00	900,00
135	1	5.000,00	4.500,00	5.500,00	15.000,00	5.000,00	5.000,00
136	1	1.000,00	1.200,00	1.200,00	3.400,00	1.133,33	1.133,33
137	1	3.500,00	4.000,00	4.000,00	11.500,00	3.833,33	3.833,33
138	1	900,00	800,00	900,00	2.600,00	866,67	866,67
139	1	350,00	350,00	400,00	1.100,00	366,67	366,67
140	2	65.000,00	65.000,00	65.000,00	195.000,00	65.000,00	130.000,00
141	5	70,00	80,00	70,00	220,00	73,33	366,67
142	1	8.000,00	10.000,00	10.000,00	28.000,00	9.333,33	9.333,33



Avaliações de Bens

MÓVEIS E IMÓVEIS

Milton Lopes de Oliveira Nery

143	1	4.000,00	5.000,00	5.000,00	14.000,00	4.666,67	4.666,67
144	1	3.000,00	3.500,00	3.500,00	10.000,00	3.333,33	3.333,33
145	1	2.000,00	2.500,00	2.500,00	7.000,00	2.333,33	2.333,33
146	1	1.000,00	1.000,00	1.000,00	3.000,00	1.000,00	1.000,00
147	4	2.000,00	2.000,00	2.000,00	6.000,00	2.000,00	8.000,00
148	1	3.500,00	4.000,00	4.000,00	11.500,00	3.833,33	3.833,33
149	1	36.000,00	36.000,00	36.000,00	108.000,00	36.000,00	36.000,00
150	3	24.000,00	24.000,00	24.000,00	72.000,00	24.000,00	72.000,00
151	1	24.000,00	24.000,00	24.000,00	72.000,00	24.000,00	24.000,00
152	1	8.000,00	10.000,00	10.000,00	28.000,00	9.333,33	9.333,33
153	1	8.000,00	10.000,00	10.000,00	28.000,00	9.333,33	9.333,33
154	1	8.000,00	10.000,00	10.000,00	28.000,00	9.333,33	9.333,33
155	1	7.000,00	8.000,00	8.000,00	23.000,00	7.666,67	7.666,67
156	1	10.000,00	12.000,00	12.000,00	34.000,00	11.333,33	11.333,33
157	1	4.000,00	5.000,00	5.000,00	14.000,00	4.666,67	4.666,67
158	1	30.000,00	40.000,00	40.000,00	110.000,00	36.666,67	36.666,67
159	1	3.000,00	4.000,00	4.000,00	11.000,00	3.666,67	3.666,67
160	1	1.000,00	1.500,00	1.500,00	4.000,00	1.333,33	1.333,33
161	1	800,00	1.000,00	1.000,00	2.800,00	933,33	933,33
162	1	1.300,00	1.500,00	1.500,00	4.300,00	1.433,33	1.433,33
163	1	200,00	250,00	250,00	700,00	233,33	233,33
164	1	200,00	250,00	250,00	700,00	233,33	233,33
165	1	1.000,00	1.000,00	1.000,00	3.000,00	1.000,00	1.000,00
166	1	1.800,00	2.000,00	2.000,00	5.800,00	1.933,33	1.933,33
167	1	800,00	1.000,00	1.000,00	2.800,00	933,33	933,33
168	2	2.000,00	3.000,00	3.000,00	8.000,00	2.666,67	5.333,33
169	1	25.000,00	25.000,00	25.000,00	75.000,00	25.000,00	25.000,00
170	1	37.000,00	37.000,00	37.000,00	111.000,00	37.000,00	37.000,00
171	2	160.000,00	160.000,00	160.000,00	480.000,00	160.000,00	320.000,00
172	2	4.000,00	4.000,00	4.000,00	12.000,00	4.000,00	8.000,00
173	1	2.500,00	2.500,00	2.500,00	7.500,00	2.500,00	2.500,00
174	1	4.000,00	5.000,00	5.000,00	14.000,00	4.666,67	4.666,67
175	1	10.000,00	10.000,00	10.000,00	30.000,00	10.000,00	10.000,00
176	1	1.800,00	2.000,00	2.000,00	5.800,00	1.933,33	1.933,33
177	1	2.000,00	1.500,00	1.800,00	5.300,00	1.766,67	1.766,67
178	1	15.000,00	18.000,00	18.000,00	51.000,00	17.000,00	17.000,00
179	1	4.000,00	5.000,00	5.000,00	14.000,00	4.666,67	4.666,67



Avaliações de Bens

MÓVEIS E IMÓVEIS

Milton Nery

180	1	2.500,00	3.000,00	3.000,00	8.500,00	2.833,33	2.833,33
181	1	10.000,00	12.000,00	12.000,00	34.000,00	11.333,33	11.333,33
182	1	15.000,00	18.000,00	18.000,00	51.000,00	17.000,00	17.000,00
183	1	900,00	800,00	700,00	2.400,00	800,00	800,00
184	1	700,00	750,00	780,00	2.230,00	743,33	743,33
185	1	56.000,00	56.000,00	56.000,00	168.000,00	56.000,00	56.000,00
186	1	88.000,00	88.000,00	88.000,00	264.000,00	88.000,00	88.000,00
187	1	78.000,00	78.000,00	78.000,00	234.000,00	78.000,00	78.000,00
188	1	12.000,00	12.000,00	12.000,00	36.000,00	12.000,00	12.000,00
189	1	48.000,00	48.000,00	48.000,00	144.000,00	48.000,00	48.000,00
190	1	8.000,00	8.000,00	8.000,00	24.000,00	8.000,00	8.000,00
191	1	400,00	450,00	450,00	1.300,00	433,33	433,33
192	1	45.000,00	45.000,00	45.000,00	135.000,00	45.000,00	45.000,00
193	1	56.000,00	56.000,00	56.000,00	168.000,00	56.000,00	56.000,00
194	1	3.500,00	3.500,00	3.500,00	10.500,00	3.500,00	3.500,00
195	1	1.500,00	1.500,00	1.500,00	4.500,00	1.500,00	1.500,00
196	1	1.300,00	1.100,00	1.100,00	3.500,00	1.166,67	1.166,67
197	1	300,00	350,00	350,00	1.000,00	333,33	333,33
198	1	11.000,00	11.000,00	11.000,00	33.000,00	11.000,00	11.000,00
199	1	150,00	180,00	180,00	510,00	170,00	170,00
200	1	118.000,00	118.000,00	118.000,00	354.000,00	118.000,00	118.000,00
201	1	110.000,00	110.000,00	110.000,00	330.000,00	110.000,00	110.000,00
202	1	146.000,00	146.000,00	146.000,00	438.000,00	146.000,00	146.000,00
203	2	80.000,00	80.000,00	80.000,00	240.000,00	80.000,00	160.000,00
204	1	110.000,00	110.000,00	110.000,00	330.000,00	110.000,00	110.000,00
205	1	270.000,00	270.000,00	270.000,00	810.000,00	270.000,00	270.000,00
206	1	15.000,00	15.000,00	15.000,00	45.000,00	15.000,00	15.000,00
207	1	145.000,00	145.000,00	145.000,00	435.000,00	145.000,00	145.000,00
208	3	90.000,00	90.000,00	90.000,00	270.000,00	90.000,00	270.000,00
209	1	95.000,00	95.000,00	95.000,00	285.000,00	95.000,00	95.000,00
210	1	115.000,00	115.000,00	115.000,00	345.000,00	115.000,00	115.000,00
211	280	300,00	330,00	310,00	940,00	313,33	87.733,33
212	2	600,00	700,00	700,00	2.000,00	666,67	1.333,33



Avaliações de Bens

MÓVEIS E IMÓVEIS

Milton Lopes de Oliveira Nery

Por conseguinte, eliminam-se os valores de mais ou menos 30% (trinta por cento) em torno da média, os quais se tornam discrepantes e inutilizados. De tal modo, determina-se, com os restantes, nova média e limites, pelo mesmo princípio:

IDENTIFICAÇÃO DO LOTE	LIMITE INFERIOR (-30%) (R\$/unid.)	LIMITE SUPERIOR (+30%) (R\$/unid.)	MÉDIA ARITMÉTICA (R\$/unid.)
1	42,00	78,00	60,00
2	53,67	99,67	76,67
3	77,00	143,00	110,00
4	98,00	182,00	140,00
5	25,67	47,67	36,67
6	93,33	173,33	133,33
7	606,67	1.126,67	866,67
8	93,33	173,33	133,33
9	53,67	99,67	76,67
10	107,33	199,33	153,33
11	93,33	173,33	133,33
12	105,00	195,00	150,00
13	59,50	110,50	85,00
14	203,00	377,00	290,00
15	93,33	173,33	133,33
16	81,67	151,67	116,67
17	147,00	273,00	210,00
18	10,50	19,50	15,00
19	24,50	45,50	35,00
20	595,00	1.105,00	850,00
21	49,00	91,00	70,00
22	151,67	281,67	216,67
23	31,50	58,50	45,00
24	53,67	99,67	76,67
25	186,67	346,67	266,67
26	163,33	303,33	233,33



Avaliações de Bens

MÓVEIS E IMÓVEIS

Milton Nery

27	70,00	130,00	100,00
28	91,93	170,73	131,33
29	84,00	156,00	120,00
30	119,00	221,00	170,00
31	193,67	359,67	276,67
32	140,00	260,00	200,00
33	116,67	216,67	166,67
34	121,33	225,33	173,33
35	46,67	86,67	66,67
36	79,33	147,33	113,33
37	86,33	160,33	123,33
38	116,67	216,67	166,67
39	35,00	65,00	50,00
40	15,17	28,17	21,67
41	156,33	290,33	223,33
42	84,00	156,00	120,00
43	112,00	208,00	160,00
44	147,00	273,00	210,00
45	156,33	290,33	223,33
46	240,33	446,33	343,33
47	93,33	173,33	133,33
48	105,00	195,00	150,00
49	67,67	125,67	96,67
50	70,00	130,00	100,00
51	60,67	112,67	86,67
52	119,00	221,00	170,00
53	67,67	125,67	96,67
54	1.400,00	2.600,00	2.000,00
55	109,67	203,67	156,67
56	25,67	47,67	36,67
57	84,00	156,00	120,00
58	137,67	255,67	196,67
59	77,00	143,00	110,00
60	466,67	866,67	666,67
61	140,00	260,00	200,00
62	408,33	758,33	583,33
63	296,33	550,33	423,33
64	77,00	143,00	110,00



Avaliações de Bens

MÓVEIS E IMÓVEIS

Milton Lopes de Oliveira Nery

65	19,83	36,83	28,33
66	158,67	294,67	226,67
67	317,33	589,33	453,33
68	606,67	1.126,67	866,67
69	93,33	173,33	133,33
70	37,33	69,33	53,33
71	65,33	121,33	93,33
72	366,33	680,33	523,33
73	63,00	117,00	90,00
74	126,00	234,00	180,00
75	77,00	143,00	110,00
76	72,33	134,33	103,33
77	74,67	138,67	106,67
78	79,33	147,33	113,33
79	112,00	208,00	160,00
80	156,33	290,33	223,33
81	114,33	212,33	163,33
82	79,33	147,33	113,33
83	95,67	177,67	136,67
84	88,67	164,67	126,67
85	259,00	481,00	370,00
86	77,00	143,00	110,00
87	42,00	78,00	60,00
88	116,67	216,67	166,67
89	221,67	411,67	316,67
90	100,33	186,33	143,33
91	7,00	13,00	10,00
92	338,33	628,33	483,33
93	91,00	169,00	130,00
94	119,00	221,00	170,00
95	84,00	156,00	120,00
96	81,67	151,67	116,67
97	198,33	368,33	283,33
98	2.963,33	5.503,33	4.233,33
99	315,00	585,00	450,00
100	54,83	101,83	78,33
101	63,00	117,00	90,00
102	84,00	156,00	120,00



Avaliações de Bens

MÓVEIS E IMÓVEIS

Milton Lopes de Oliveira Nery

103	653,33	1.213,33	933,33
104	2.450,00	4.550,00	3.500,00
105	1.586,67	2.946,67	2.266,67
106	910,00	1.690,00	1.300,00
107	63,00	117,00	90,00
108	86,33	160,33	123,33
109	50,17	93,17	71,67
110	86,33	160,33	123,33
111	26,83	49,83	38,33
112	15,17	28,17	21,67
113	35,00	65,00	50,00
114	53,67	99,67	76,67
115	44,33	82,33	63,33
116	23,33	43,33	33,33
117	30,33	56,33	43,33
118	16,33	30,33	23,33
119	3,38	6,28	4,83
120	25,67	47,67	36,67
121	10,50	19,50	15,00
122	373,33	693,33	533,33
123	840,00	1.560,00	1.200,00
124	303,33	563,33	433,33
125	326,67	606,67	466,67
126	186,67	346,67	266,67
127	606,67	1.126,67	866,67
128	1.470,00	2.730,00	2.100,00
129	1.190,00	2.210,00	1.700,00
130	1.913,33	3.553,33	2.733,33
131	2.870,00	5.330,00	4.100,00
132	606,67	1.126,67	866,67
133	1.190,00	2.210,00	1.700,00
134	63,00	117,00	90,00
135	3.500,00	6.500,00	5.000,00
136	793,33	1.473,33	1.133,33
137	2.683,33	4.983,33	3.833,33
138	606,67	1.126,67	866,67
139	256,67	476,67	366,67
140	45.500,00	84.500,00	65.000,00



Avaliações de Bens

MÓVEIS E IMÓVEIS

Milton Lopes de Oliveira Nery

141	51,33	95,33	73,33
142	6.533,33	12.133,33	9.333,33
143	3.266,67	6.066,67	4.666,67
144	2.333,33	4.333,33	3.333,33
145	1.633,33	3.033,33	2.333,33
146	700,00	1.300,00	1.000,00
147	1.400,00	2.600,00	2.000,00
148	2.683,33	4.983,33	3.833,33
149	25.200,00	46.800,00	36.000,00
150	16.800,00	31.200,00	24.000,00
151	16.800,00	31.200,00	24.000,00
152	6.533,33	12.133,33	9.333,33
153	6.533,33	12.133,33	9.333,33
154	6.533,33	12.133,33	9.333,33
155	5.366,67	9.966,67	7.666,67
156	7.933,33	14.733,33	11.333,33
157	3.266,67	6.066,67	4.666,67
158	25.666,67	47.666,67	36.666,67
159	2.566,67	4.766,67	3.666,67
160	933,33	1.733,33	1.333,33
161	653,33	1.213,33	933,33
162	1.003,33	1.863,33	1.433,33
163	163,33	303,33	233,33
164	163,33	303,33	233,33
165	700,00	1.300,00	1.000,00
166	1.353,33	2.513,33	1.933,33
167	653,33	1.213,33	933,33
168	1.866,67	3.466,67	2.666,67
169	17.500,00	32.500,00	25.000,00
170	25.900,00	48.100,00	37.000,00
171	112.000,00	208.000,00	160.000,00
172	2.800,00	5.200,00	4.000,00
173	1.750,00	3.250,00	2.500,00
174	3.266,67	6.066,67	4.666,67
175	7.000,00	13.000,00	10.000,00
176	1.353,33	2.513,33	1.933,33
177	1.236,67	2.296,67	1.766,67
178	11.900,00	22.100,00	17.000,00



Avaliações de Bens

MÓVEIS E IMÓVEIS

Milton Nery

179	3.266,67	6.066,67	4.666,67
180	1.983,33	3.683,33	2.833,33
181	7.933,33	14.733,33	11.333,33
182	11.900,00	22.100,00	17.000,00
183	560,00	1.040,00	800,00
184	520,33	966,33	743,33
185	39.200,00	72.800,00	56.000,00
186	61.600,00	114.400,00	88.000,00
187	54.600,00	101.400,00	78.000,00
188	8.400,00	15.600,00	12.000,00
189	33.600,00	62.400,00	48.000,00
190	5.600,00	10.400,00	8.000,00
191	303,33	563,33	433,33
192	31.500,00	58.500,00	45.000,00
193	39.200,00	72.800,00	56.000,00
194	2.450,00	4.550,00	3.500,00
195	1.050,00	1.950,00	1.500,00
196	816,67	1.516,67	1.166,67
197	233,33	433,33	333,33
198	7.700,00	14.300,00	11.000,00
199	119,00	221,00	170,00
200	82.600,00	153.400,00	118.000,00
201	77.000,00	143.000,00	110.000,00
202	102.200,00	189.800,00	146.000,00
203	56.000,00	104.000,00	80.000,00
204	77.000,00	143.000,00	110.000,00
205	189.000,00	351.000,00	270.000,00
206	10.500,00	19.500,00	15.000,00
207	101.500,00	188.500,00	145.000,00
208	63.000,00	117.000,00	90.000,00
209	66.500,00	123.500,00	95.000,00
210	80.500,00	149.500,00	115.000,00
211	219,33	407,33	313,33
212	466,67	866,67	666,67



Avaliações de Bens

MÓVEIS E IMÓVEIS

Milton Lopes de Oliveira Nery

Observando o resumo das opiniões apuradas, notamos que nenhuma delas extrapola os limites do intervalo. Portanto, o valor de mercado médio para os bens móveis avaliando é de:

IDENTIFICAÇÃO DO LOTE	VALOR DE MERCADO (R\$/unid.)
1	60,00
2	76,67
3	110,00
4	140,00
5	36,67
6	133,33
7	866,67
8	133,33
9	76,67
10	153,33
11	133,33
12	150,00
13	85,00
14	290,00
15	133,33
16	116,67
17	210,00
18	15,00
19	35,00
20	850,00
21	70,00
22	216,67
23	45,00
24	76,67
25	266,67
26	233,33
27	100,00



Avaliações de Bens

MÓVEIS E IMÓVEIS

Milton Lopes de Oliveira Nery

28	131,33
29	120,00
30	170,00
31	276,67
32	200,00
33	166,67
34	173,33
35	66,67
36	113,33
37	123,33
38	166,67
39	50,00
40	21,67
41	223,33
42	120,00
43	160,00
44	210,00
45	223,33
46	343,33
47	133,33
48	150,00
49	96,67
50	100,00
51	86,67
52	170,00
53	96,67
54	2.000,00
55	156,67
56	36,67
57	120,00
58	196,67
59	110,00
60	666,67
61	200,00
62	583,33
63	423,33
64	110,00



Avaliações de Bens

MÓVEIS E IMÓVEIS

Milton Lopes de Oliveira Nery

65	28,33
66	226,67
67	453,33
68	866,67
69	133,33
70	53,33
71	93,33
72	523,33
73	90,00
74	180,00
75	110,00
76	103,33
77	106,67
78	113,33
79	160,00
80	223,33
81	163,33
82	113,33
83	136,67
84	126,67
85	370,00
86	110,00
87	60,00
88	166,67
89	316,67
90	143,33
91	10,00
92	483,33
93	130,00
94	170,00
95	120,00
96	116,67
97	283,33
98	4.233,33
99	450,00
100	78,33
101	90,00



Avaliações de Bens

MÓVEIS E IMÓVEIS

Milton Lopez de Oliveira Nery

102	120,00
103	933,33
104	3.500,00
105	2.266,67
106	1.300,00
107	90,00
108	123,33
109	71,67
110	123,33
111	38,33
112	21,67
113	50,00
114	76,67
115	63,33
116	33,33
117	43,33
118	23,33
119	4,83
120	36,67
121	15,00
122	533,33
123	1.200,00
124	433,33
125	466,67
126	266,67
127	866,67
128	2.100,00
129	1.700,00
130	2.733,33
131	4.100,00
132	866,67
133	1.700,00
134	90,00
135	5.000,00
136	1.133,33
137	3.833,33
138	866,67



Avaliações de Bens

MÓVEIS E IMÓVEIS

Milton Lopes de Oliveira Nery

139	366,67
140	65.000,00
141	73,33
142	9.333,33
143	4.666,67
144	3.333,33
145	2.333,33
146	1.000,00
147	2.000,00
148	3.833,33
149	36.000,00
150	24.000,00
151	24.000,00
152	9.333,33
153	9.333,33
154	9.333,33
155	7.666,67
156	11.333,33
157	4.666,67
158	36.666,67
159	3.666,67
160	1.333,33
161	933,33
162	1.433,33
163	233,33
164	233,33
165	1.000,00
166	1.933,33
167	933,33
168	2.666,67
169	25.000,00
170	37.000,00
171	160.000,00
172	4.000,00
173	2.500,00
174	4.666,67
175	10.000,00



Avaliações de Bens

MÓVEIS E IMÓVEIS

Milton Lopes de Oliveira Nery

176	1.933,33
177	1.766,67
178	17.000,00
179	4.666,67
180	2.833,33
181	11.333,33
182	17.000,00
183	800,00
184	743,33
185	56.000,00
186	88.000,00
187	78.000,00
188	12.000,00
189	48.000,00
190	8.000,00
191	433,33
192	45.000,00
193	56.000,00
194	3.500,00
195	1.500,00
196	1.166,67
197	333,33
198	11.000,00
199	170,00
200	118.000,00
201	110.000,00
202	146.000,00
203	80.000,00
204	110.000,00
205	270.000,00
206	15.000,00
207	145.000,00
208	90.000,00
209	95.000,00
210	115.000,00
211	313,33
212	666,67



Avaliações de Bens

MÓVEIS E IMÓVEIS

Milton Lopes de Oliveira Nery

Quanto à pesquisa mercadológica para proceder à avaliação dos bens móveis objetos da lide, a mesma foi realizada considerando-os na atual condição, isto é, o "quantum" foi apurado consoante termo adotado no mercado, qual seja, "no estado".

Será estabelecido um deságio de 10% (dez por cento) sobre o médio preço, para cobrir habitual superestimativa das ofertas, natural elasticidade dos negócios, assim como para levar em conta as eventuais trocas de peças e reparos que se fizerem necessários ao bom funcionamento dos bens.

Conseqüentemente, resulta-se, deste modo, no **valor de liquidação**.

Para o cálculo do **valor de liquidação**, temos:

$$VL = VM \times 0,90;$$

Onde:

VL = valor de liquidação;

VM = valor de mercado;

0,90 = Fator depreciativo - 10% (dez por cento).

Substituindo e calculando, com arrendamento, obtêm-se:



Avaliações de Bens

MÓVEIS E IMÓVEIS

Milton Nery

IDENTIFICAÇÃO DO LOTE	QUANTIDADE	VALOR DE MERCADO (R\$/unid.)	VALOR DO LOTE (R\$)
1	38	54,00	2.052,00
2	35	69,00	2.415,00
3	3	99,00	297,00
4	11	126,00	1.386,00
5	21	33,00	693,00
6	7	120,00	840,00
7	1	780,00	780,00
8	1	120,00	120,00
9	1	69,00	69,00
10	19	138,00	2.622,00
11	16	120,00	1.920,00
12	1	135,00	135,00
13	31	76,50	2.371,50
14	24	261,00	6.264,00
15	2	120,00	240,00
16	1	105,00	105,00
17	37	189,00	6.993,00
18	1	13,50	13,50
19	19	31,50	598,50
20	1	765,00	765,00
21	1	63,00	63,00
22	2	195,00	390,00
23	37	40,50	1.498,50
24	14	69,00	966,00
25	34	240,00	8.160,00
26	1	210,00	210,00
27	5	90,00	450,00
28	4	118,20	472,80
29	4	108,00	432,00
30	6	153,00	918,00
31	1	249,00	249,00
32	2	180,00	360,00
33	1	150,00	150,00



Avaliações de Bens

MÓVEIS E IMÓVEIS

Milton Lopes de Oliveira Nery

34	1	156,00	156,00
35	5	60,00	300,00
36	1	102,00	102,00
37	10	111,00	1.110,00
38	1	150,00	150,00
39	1	45,00	45,00
40	11	19,50	214,50
41	8	201,00	1.608,00
42	2	108,00	216,00
43	2	144,00	288,00
44	3	189,00	567,00
45	3	201,00	603,00
46	1	309,00	309,00
47	1	120,00	120,00
48	1	135,00	135,00
49	1	87,00	87,00
50	1	90,00	90,00
51	1	78,00	78,00
52	4	153,00	612,00
53	1	87,00	87,00
54	1	1.800,00	1.800,00
55	1	141,00	141,00
56	5	33,00	165,00
57	4	108,00	432,00
58	1	177,00	177,00
59	3	99,00	297,00
60	1	600,00	600,00
61	74	180,00	13.320,00
62	1	525,00	525,00
63	2	381,00	762,00
64	51	99,00	5.049,00
65	40	25,50	1.020,00
66	1	204,00	204,00
67	2	408,00	816,00
68	2	780,00	1.560,00
69	6	120,00	720,00



Avaliações de Bens

MÓVEIS E IMÓVEIS

Milton Lopes de Oliveira Nery

70	1	48,00	48,00
71	4	84,00	336,00
72	1	471,00	471,00
73	1	81,00	81,00
74	1	162,00	162,00
75	6	99,00	594,00
76	2	93,00	186,00
77	1	96,00	96,00
78	3	102,00	306,00
79	1	144,00	144,00
80	3	201,00	603,00
81	1	147,00	147,00
82	1	102,00	102,00
83	1	123,00	123,00
84	4	114,00	456,00
85	1	333,00	333,00
86	5	99,00	495,00
87	5	54,00	270,00
88	6	150,00	900,00
89	1	285,00	285,00
90	1	129,00	129,00
91	15	9,00	135,00
92	4	435,00	1.740,00
93	2	117,00	234,00
94	1	153,00	153,00
95	1	108,00	108,00
96	2	105,00	210,00
97	1	255,00	255,00
98	1	3.810,00	3.810,00
99	1	405,00	405,00
100	3	70,50	211,50
101	1	81,00	81,00
102	1	108,00	108,00
103	1	840,00	840,00
104	3	3.150,00	9.450,00
105	1	2.040,00	2.040,00



Avaliações de Bens

MÓVEIS E IMÓVEIS

Milton Lopes de Oliveira Nery

106	1	1.170,00	1.170,00
107	1	81,00	81,00
108	1	111,00	111,00
109	1	64,50	64,50
110	1	111,00	111,00
111	2	34,50	69,00
112	4	19,50	78,00
113	1	45,00	45,00
114	4	69,00	276,00
115	1	57,00	57,00
116	2	30,00	60,00
117	2	39,00	78,00
118	4	21,00	84,00
119	4	4,35	17,40
120	2	33,00	66,00
121	1	13,50	13,50
122	15	480,00	7.200,00
123	11	1.080,00	11.880,00
124	6	390,00	2.340,00
125	3	420,00	1.260,00
126	1	240,00	240,00
127	1	780,00	780,00
128	1	1.890,00	1.890,00
129	1	1.530,00	1.530,00
130	2	2.460,00	4.920,00
131	3	3.690,00	11.070,00
132	2	780,00	1.560,00
133	1	1.530,00	1.530,00
134	10	81,00	810,00
135	1	4.500,00	4.500,00
136	1	1.020,00	1.020,00
137	1	3.450,00	3.450,00
138	1	780,00	780,00
139	1	330,00	330,00
140	2	58.500,00	117.000,00
141	5	66,00	330,00



Avaliações de Bens

MÓVEIS E IMÓVEIS

Milton Lopes de Oliveira Nery

142	1	8.400,00	8.400,00
143	1	4.200,00	4.200,00
144	1	3.000,00	3.000,00
145	1	2.100,00	2.100,00
146	1	900,00	900,00
147	4	1.800,00	7.200,00
148	1	3.450,00	3.450,00
149	1	32.400,00	32.400,00
150	3	21.600,00	64.800,00
151	1	21.600,00	21.600,00
152	1	8.400,00	8.400,00
153	1	8.400,00	8.400,00
154	1	8.400,00	8.400,00
155	1	6.900,00	6.900,00
156	1	10.200,00	10.200,00
157	1	4.200,00	4.200,00
158	1	33.000,00	33.000,00
159	1	3.300,00	3.300,00
160	1	1.200,00	1.200,00
161	1	840,00	840,00
162	1	1.290,00	1.290,00
163	1	210,00	210,00
164	1	210,00	210,00
165	1	900,00	900,00
166	1	1.740,00	1.740,00
167	1	840,00	840,00
168	2	2.400,00	4.800,00
169	1	22.500,00	22.500,00
170	1	33.300,00	33.300,00
171	2	144.000,00	288.000,00
172	2	3.600,00	7.200,00
173	1	2.250,00	2.250,00
174	1	4.200,00	4.200,00
175	1	9.000,00	9.000,00
176	1	1.740,00	1.740,00
177	1	1.590,00	1.590,00



Avaliações de Bens

MÓVEIS E IMÓVEIS

Milton Lopes de Oliveira Nery

178	1	15.300,00	15.300,00
179	1	4.200,00	4.200,00
180	1	2.550,00	2.550,00
181	1	10.200,00	10.200,00
182	1	15.300,00	15.300,00
183	1	720,00	720,00
184	1	669,00	669,00
185	1	50.400,00	50.400,00
186	1	79.200,00	79.200,00
187	1	70.200,00	70.200,00
188	1	10.800,00	10.800,00
189	1	43.200,00	43.200,00
190	1	7.200,00	7.200,00
191	1	390,00	390,00
192	1	40.500,00	40.500,00
193	1	50.400,00	50.400,00
194	1	3.150,00	3.150,00
195	1	1.350,00	1.350,00
196	1	1.050,00	1.050,00
197	1	300,00	300,00
198	1	9.900,00	9.900,00
199	1	153,00	153,00
200	1	106.200,00	106.200,00
201	1	99.000,00	99.000,00
202	1	131.400,00	131.400,00
203	2	72.000,00	144.000,00
204	1	99.000,00	99.000,00
205	1	243.000,00	243.000,00
206	1	13.500,00	13.500,00
207	1	130.500,00	130.500,00
208	3	81.000,00	243.000,00
209	1	85.500,00	85.500,00
210	1	103.500,00	103.500,00
211	280	282,00	78.960,00
212	2	600,00	1.200,00



5 - CONCLUSÃO:

Pelo que ficou exposto no presente **laudo**, o valor dos bens móveis descritos nos termos dos **AUTOS DA FALÊNCIA**, dos bens da massa falida da **UNIPAC EMBALAGENS LTDA.**, Autos de n.º 0023672-52.2008.8.26.0068, corresponde a:

LOTE	QTDE.	DESCRIÇÃO DO BEM MÓVEL	VALOR (R\$)
1	38	CADEIRA ESTOFADA, DE COR VERMELHA, SEM BRAÇOS E COM RODAS	2.052,00
2	35	CADEIRA ESTOFADA, DE COR VERMELHA, COM BRAÇO E RODAS	2.415,00
3	3	MONITOR DE COMPUTADOR	297,00
4	11	APARELHO TELEFÔNICO, DE COR BRANCA, DO TIPO PABX, DA MARCA SIEMENS	1.386,00
5	21	APARELHO TELEFÔNICO, DE COR PRETA, DA MARCA SIEMENS	693,00
6	7	GAVETEIRO DE AÇO, DE COR PRETA, DO TIPO BAIXO, COM RODAS	840,00
7	1	BALCÃO DE MADEIRA DE COR BRANCA	780,00
8	1	ARMÁRIO DE MADEIRA, DO TIPO BAIXO, COM 02 (DUAS) PORTAS DE ABRIR E TAMPO DE VIDRO	120,00
9	1	MESA DE MADEIRA	69,00
10	19	MESA DE MADEIRA, DE COR BRANCA/CINZA, COM FORMATO DE "L"	2.622,00
11	16	ARMÁRIO DE MADEIRA, DE COR BRANCA, DO TIPO BAIXO, COM 02 (DUAS) PORTAS DE ABRIR	1.920,00



Avaliações de Bens

MÓVEIS E IMÓVEIS

Milton Lopes da Oliveira Nery

12	1	ARQUIVO DE MADEIRA, DE COR BEGE, COM 04 (QUATRO) GAVETAS	135,00
13	31	GAVETEIRO DE MADEIRA, DE COR BRANCA, DO TIPO BAIXO	2.371,50
14	24	MICRO COMPUTADOR (TECLADO, MONITOR, MOUSE E CPU)	6.264,00
15	2	MACA, DE FERRO PINTADO, COM ENCOSTO MÓVEL	240,00
16	1	MÓVEL DE MADEIRA, DE COR BRANCA, DO TIPO BAIXO E ESTREITO, COM 03 (TRÊS) PORTAS	105,00
17	37	ARMÁRIO DE MADEIRA, DE COR BRANCA, DO TIPO ALTO, COM 02 (DUAS) PORTAS DE ABRIR	6.993,00
18	1	BEBEDOURO DE PLÁSTICO, COM GALÃO DE PLÁSTICO PARA ARMAZENAMENTO DE ÁGUA	13,50
19	19	CADEIRA, DE COR PRETA, DO TIPO FIXA	598,50
20	1	BALANÇA DIGITAL COM CAPACIDADE PARA ATÉ 150 KG, COM MEDIDOR DE ALTURA, DA MARCA FILIZOLA, MODELO PERSONAL LINE	765,00
21	1	MESA DE FERRO PINTADO, DE COR BRANCA, DO TIPO BAIXA, COM TAMPO DE VIDRO	63,00
22	2	MESA DE MADEIRA, COM FORMATO OVAL	390,00
23	37	CADEIRA ESTOFADA, DE COR PRETA, DO TIPO FIXA	1.498,50
24	14	CADEIRA ESTOFADA, DE COR PRETA, SEM BRAÇOS E COM RODAS	966,00
25	34	ARQUIVO DE AÇO, COM 04 (QUATRO) GAVETAS	8.160,00
26	1	MESA DE MADEIRA, COM FORMATO DE "L", COM TAMPO DE VIDRO, 08 (OITO) GAVETAS E 02 (DUAS) PORTAS DE ABRIR	210,00
27	5	BEBEDOURO DE PLÁSTICO, COM GALÃO DE PLÁSTICO PARA ARMAZENAMENTO DE ÁGUA	450,00



Avaliações de Bens

MÓVEIS E IMÓVEIS

28	4	ARMÁRIO DE MADEIRA, DO TIPO BAIXO, COM 02 (DUAS) PORTAS DE CORRER	472,80
29	4	MESA DE MADEIRA, COM FORMATO REDONDO	432,00
30	6	MESA DE MADEIRA, COM TAMPO DE VIDRO E 03 (TRÊS) GAVETAS	918,00
31	1	ARMÁRIO DE MADEIRA, DO TIPO BAIXO, COM 06 (SEIS) PORTAS DE ABRIR	249,00
32	2	ARMÁRIO DE MADEIRA, DO TIPO ALTO, COM 04 (QUATRO) PORTAS DE ABRIR	360,00
33	1	ESTANTE DE MADEIRA, COM 02 (DUAS) GAVETAS E 01 (UMA) PRATELEIRA	150,00
34	1	MESA DE MADEIRA, COM FORMATO REDONDO E TAMPO DE VIDRO	156,00
35	5	CADEIRA ESTOFADA, DE COR AZUL, COM BRAÇOS E RODAS	300,00
36	1	ESTUFA DA MARCA MOCON	102,00
37	10	MESA DE MADEIRA COM 03 (TRÊS) GAVETAS	1.110,00
38	1	FOGÃO ELÉTRICO DA MARCA LAYR, MODELO TOPÁZIO 1	150,00
39	1	CIRCULADOR DE AR DA MARCA BRITÂNIA	45,00
40	11	CADEIRA ESCOLAR	214,50
41	8	MESA DE MADEIRA COM 06 (SEIS) GAVETAS	1.608,00
42	2	MESA DE MADEIRA, DE COR BRANCA, COM 02 (DUAS) GAVETAS	216,00
43	2	MESA DE MADEIRA COM 04 (QUATRO) GAVETAS	288,00
44	3	CPU HORIZONTAL DA MARCA DELL	567,00
45	3	VENTILADOR DE COLUNA DA MARCA VENTISILVA	603,00
46	1	MESA DE MADEIRA COM FORMATO OVAL	309,00
47	1	ARMÁRIO DE MADEIRA, DO TIPO ALTO, COM 03 (TRÊS) PRATELEIRAS E 02 (DUAS) GAVETAS	120,00
48	1	MESA DE MADEIRA COM 05 (CINCO) GAVETAS	135,00
49	1	MESA DE MADEIRA PARA COMPUTADOR	87,00



Avaliações de Bens

MÓVEIS E IMÓVEIS

Milton Lopez de Oliveira Nery

50	1	ARMÁRIO DE MADEIRA, DO TIPO BAIXO, COM 02 (DUAS) PORTAS DE ABRIR	90,00
51	1	ARMÁRIO DE AÇO COM 02 (DUAS) PORTAS DE ABRIR	78,00
52	4	CARRINHO DE AÇO, PARA GUARDA DE FERRAMENTAS, COM 02 (DUAS) GAVETAS E 02 (DUAS) PORTAS DE ABRIR	612,00
53	1	MESA DE AÇO	87,00
54	1	IMPRESSORA DA MARCA HP, MODELO DESIGNJET 100 PLUS	1.800,00
55	1	BALCÃO DE MADEIRA COM 04 (QUATRO) PORTAS DE ABRIR	141,00
56	5	MESA DE MADEIRA PARA TELEFONE	165,00
57	4	ESTANTE DE AÇO COM 05 (CINCO) PRATELEIRAS	432,00
58	1	ARMÁRIO DE AÇO COM 16 (DEZESSEIS) PORTAS DE ABRIR	177,00
59	3	ESTANTE DE MADEIRA COM 06 (SEIS) PRATELEIRAS	297,00
60	1	RELÓGIO DIGITAL DE PONTO DA MARCA DIMEP	600,00
61	74	FUNIL DE ALIMENTAÇÃO EM INOX PARA MÁQUINAS EXTRUSORAS	13.320,00
62	1	SECADORA DE ROUPAS DA MARCA BRASTEMP, MODELO INTELLIGENT	525,00
63	2	BEBEDOURO DE COLUNA DA MARCA LIBELL	762,00
64	51	ARMÁRIO DE AÇO, DO TIPO GAIOLA, COM 08 (OITO) PORTAS DE ABRIR	5.049,00
65	40	CADEIRA DE FERRO PINTADO DO TIPO FIXA	1.020,00
66	1	ARMÁRIO DE MADEIRA, DO TIPO BAIXO, COM 10 (DEZ) PORTAS DE ABRIR	204,00
67	2	BALCÃO DE MADEIRA COM FORMATO DE "L"	816,00
68	2	IMPRESSORA DA MARCA KYOCERA, MODELO KM 2820	1.560,00



Avaliações de Bens

MÓVEIS E IMÓVEIS

Milton Lopes de Oliveira Nery

69	6	ARMÁRIO DE MADEIRA, DO TIPO BAIXO, COM 04 (QUATRO) PORTAS DE ABRIR	720,00
70	1	GAVETEIRO DE MADEIRA E COR CINZA	48,00
71	4	MESA DE MADEIRA	336,00
72	1	FRIGOBAR DA MARCA CONSUL, MODELO COMPACTO 80	471,00
73	1	MESA DE MADEIRA	81,00
74	1	ESTANTE DE MADEIRA, COM 03 (TRÊS) PRATELEIRAS E 02 (DUAS) PORTAS DE ABRIR	162,00
75	6	POLTRONA DE COR PRETA	594,00
76	2	PRATELEIRA DE MADEIRA COM FORMATO DE "L"	186,00
77	1	ARMÁRIO DE MADEIRA COM CABIDEIRO E 02 (DUAS) PRATELEIRAS	96,00
78	3	MESA DE MADEIRA COM FORMATO OVAL	306,00
79	1	MICROONDAS DA MARCA SANYO	144,00
80	3	MESA DE MADEIRA, COM TAMPO DE VIDRO, COM FORMATO OVAL E DE CANTO	603,00
81	1	ARMÁRIO DE MADEIRA, DO TIPO BAIXO, COM 02 (DUAS) PRATELEIRAS E 04 (QUATRO) PORTAS DE ABRIR	147,00
82	1	MESA DE MADEIRA E COR BRANCA	102,00
83	1	MESA DE MADEIRA	123,00
84	4	MESA DE MADEIRA E COR CINZA	456,00
85	1	NOTEBOOK DA MARCA DELL, MODELO ATITUDE D520	333,00
86	5	LEITOR DE CÓDIGO DE BARRAS	495,00
87	5	EXTENSOR DE REDE SEM FIO DA MARCA ENCORE, MODELO ENRXWI-G	270,00
88	6	IMPRESSORA MATRICIAL DE NOTA FISCAL DA MARCA ARGOX	900,00
89	1	IMPRESSORA MATRICIAL DA MARCA EPSON, MODELO FX-2190	285,00



Avaliações de Bens

MÓVEIS E IMÓVEIS

Milton Lopes de Oliveira Nery

90	1	RETROPROJETOR	129,00
91	15	TECLADO DE COMPUTADOR	135,00
92	4	COFRE ELETRÔNICO	1.740,00
93	2	ESTANTE DE MADEIRA, COM 04 (QUATRO) PRATELEIRAS E 02 (DUAS) PORTAS DE ABRIR	234,00
94	1	ESTANTE DE MADEIRA, DO TIPO BAIXO, COM 03 (TRÊS) PRATELEIRAS E 06 (SEIS) PORTAS DE ABRIR	153,00
95	1	VIDECASSETTE DA MARCA SONY	108,00
96	2	ARQUIVO DE MADEIRA, DO TIPO BAIXO, COM 04 (QUATRO) GAVETAS	210,00
97	1	MINIFRIGOBAR DA MARCA CONSUL, MODELO TOP 05	255,00
98	1	MAQUINA DE CAFÉ DA MARCA SAECO PHEDRA, COM MOEDEIRO	3.810,00
99	1	IMPRESSORA DA MARCA KONICA MINOLTA, MODELO BIZNUB C35P	405,00
100	3	MÁQUINA ELÉTRICA DE ESCREVER	211,50
101	1	MESA DE MADEIRA	81,00
102	1	MESA DE MADEIRA, DE COR CINZA, COM FORMATO DE "L"	108,00
103	1	BICICLETA ERGOMÉTRICA VERTICAL DA MARCA MOVEMENT	840,00
104	3	ESTEIRA ERGOMÉTRICA DA MARCA MOVEMENT, MODELO LX 150	9.450,00
105	1	ESTAÇÃO DE MUSCULAÇÃO DA MARCA KENKORP, MODELO EMK 1500R	2.040,00
106	1	BICICLETA ERGOMÉTRICA HORIZONTAL MAGNÉTICA DA MARCA MOVEMENT	1.170,00
107	1	MINI-CAMA ELÁSTICA – JUMP TRAMPOLIM	81,00
108	1	SUPORTE CAVALETE PARA SUPINO, COM REGULAGEM DE ALTURA	111,00



Avaliações de Bens

MÓVEIS E IMÓVEIS

Milton Lopes de Oliveira Nery

109	1	BARRA MACIÇA DE 1,80 M PARA ANILHA DE MUSCULAÇÃO	64,50
110	1	BANCO LIVRE PARA MUSCULAÇÃO, COM REGULAGEM DE INCLINAÇÃO	111,00
111	2	ANILHA DE 10 KG	69,00
112	4	ANILHA DE 5 KG	78,00
113	1	BARRA MACIÇA DE 1,50 M PARA ANILHAS DE MUSCULAÇÃO	45,00
114	4	BARRA MACIÇA DE 1,20 M PARA ANILHAS DE MUSCULAÇÃO	276,00
115	1	BARRA "W" MACIÇA DE 1,20 M PARA ANILHAS DE MUSCULAÇÃO	57,00
116	2	HALTER DE 7 KG	60,00
117	2	HALTER DE 10 KG	78,00
118	4	HALTER DE 5 KG	84,00
119	4	HALTER DE 1 KG	17,40
120	2	HALTER DE 8 KG	66,00
121	1	HALTER DE 3 KG	13,50
122	15	AR CONDICIONADO DA MARCA SPRINGER, DE COR CINZA, MODELO 18000 BTU	7.200,00
123	11	AR CONDICIONADO DA MARCA SPRINGER, COR BRANCA, MODELO 22000 BTU	11.880,00
124	6	AR CONDICIONADO DA MARCA CARRIER, COR BRANCA, MODELO 12000 BTU	2.340,00
125	3	AR CONDICIONADO DA MARCA CARRIER, COR BRANCA, MODELO INOVARE	1.260,00
126	1	FOGÃO INDUSTRIAL EM INOX COM 04 (QUATRO) BOCAS	240,00
127	1	FORNO DUPLO INDUSTRIAL EM INOX	780,00
128	1	FOGÃO INDUSTRIAL EM INOX COM 10 (DEZ) BOCAS	1.890,00



Avaliações de Bens

MÓVEIS E IMÓVEIS

Milton Lopes de Oliveira Nery

129	1	COIFA INDUSTRIAL EM INOX	1.530,00
130	2	GELADEIRA INDUSTRIAL EM INOX	4.920,00
131	3	GELADEIRA INDUSTRIAL EM INOX COM 04 (QUATRO) PORTAS	11.070,00
132	2	FREEZER HORIZONTAL COM 02 (DUAS) PORTAS DE ABRIR	1.560,00
133	1	GELADEIRA INDUSTRIAL EM INOX COM 06 (SEIS) PORTAS	1.530,00
134	10	MESA DE MADEIRA	810,00
135	1	DOBRADEIRA DE CHAPA DA MARCA ALWEMA	4.500,00
136	1	FURADEIRA DE BANCADA DA MARCA CIOL	1.020,00
137	1	MÁQUINA ELÉTRICA DE SOLDA DA MARCA TIG, MODELO 300 DC	3.450,00
138	1	PROPULSORA PNEUMÁTICA PARA GRAXA DA MARCA BOZZA	780,00
139	1	SERRA ELÉTRICA DE DISCO E DO TIPO BANCADA	330,00
140	2	COMPRESSOR ESTACIONÁRIO DE AR DA MARCA ATLAS COPCO, MODELO GA 75FF	117.000,00
141	5	ESMERIL DE BANCADA	330,00
142	1	TORNO MECÂNICO DA MARCA IMOR, MODELO MAXI-520	8.400,00
143	1	TANQUE METÁLICO PARA ARMAZENAMENTO DE ACETATO, COM CAPACIDADE PARA 11.500 LITROS, DO TIPO VERTICAL, DE COR BRANCA	4.200,00
144	1	TANQUE METÁLICO PARA ARMAZENAMENTO DE ACETATO, COM CAPACIDADE PARA 9.500 LITROS, DO TIPO VERTICAL, DE COR BRANCA	3.000,00
145	1	TANQUE METÁLICO PARA ARMAZENAMENTO DE ACETATO, COM CAPACIDADE PARA 5.000 LITROS, DO TIPO HORIZONTAL, DE COR BRANCA	2.100,00
146	1	TANQUE METÁLICO PARA ARMAZENAMENTO	900,00



Avaliações de Bens

MÓVEIS E IMÓVEIS

Milton Lopez de Oliveira Nery

		DE ÓLEO DIESEL, COM CAPACIDADE PARA 4.000 LITROS, DE COR BRANCA	
147	4	PRENSADEIRA ELÉTRICA	7.200,00
148	1	COMPRESSOR DE AR DA MARCA WAYNE	3.450,00
149	1	COMPRESSOR ESTACIONÁRIO DE AR COMPRIMIDO DA MARCA ATLAS COPCO, MODELO GA 45 FF	32.400,00
150	3	COMPRESSOR ESTACIONÁRIO DE AR COMPRIMIDO DA MARCA ATLAS COPCO, MODELO GA 507	64.800,00
151	1	COMPRESSOR ESTACIONÁRIO DE AR COMPRIMIDO DA MARCA ATLAS COPCO, MODELO GA 37	21.600,00
152	1	TORNO MECÂNICO DA MARCA ROMI, MODELO IMOR-III-520	8.400,00
153	1	FRESA DA MARCA ZOCCA, MODELO FFZ 2	8.400,00
154	1	FRESA DA MARCA FALCON, MODELO FM – 3VS	8.400,00
155	1	FRESA DA MARCA LENZI, MODELO FU-2	6.900,00
156	1	TORNO MECÂNICO DA MARCA ROMI, MODELO TORMAX 30 A	10.200,00
157	1	TORNO MECÂNICO DA MARCA INTERMAC, MODELO S-400	4.200,00
158	1	TORNO MECÂNICO DA MARCA SULMECÂNICA, MODELO RCUAP.1550.H.	33.000,00
159	1	SERRA DE FITA DA MARCA FRANHO, MODELO FM 335	3.300,00
160	1	CARRINHO DE ELEVAÇÃO DE CARGA	1.200,00
161	1	MÁQUINA ELÉTRICA DE SOLDA DA MARCA PICCOLA, MODELO 400 T BAMBOZZI	840,00
162	1	TALHA ELÉTRICA DA MARCA DEMAG, MODELO 0,63T	1.290,00
163	1	TALHA MANUAL DA MARCA BERG-STEEL, COM CAPACIDADE DE CARGA PARA ATÉ 02 (DUAS) TONELADAS	210,00
164	1	FORNO PORTÁTIL COM RESISTÊNCIA ELÉTRICA	210,00



Avaliações de Bens

FERRAMENTAS DIVERSAS

MÓVEIS E IMÓVEIS

165	1		900,00
166	1	EMPILHADEIRA MECÂNICA MANUAL	1.740,00
167	1	FURADEIRA DA MARCA MARINARO, DO TIPO BANCADA, COM CAPACIDADE DE 3/4"	840,00
168	2	AQUECEDOR DE ÓLEO DA MARCA SPALTECH, MODELO HC-5618-3X	4.800,00
169	1	PONTE ROLANTE DA MARCA FEBA, COM CAPACIDADE DE CARGA PARA ATÉ 05 (CINCO) TONELADAS	22.500,00
170	1	GRUPO GERADOR DA MARCA STEMAC, COM MOTOR MWM, GERADOR DA MARCA WEB E TANQUE DE 250 LITROS	33.300,00
171	2	GERADOR DA MARCA CATERPILLAR, MODELO 3412	288.000,00
172	2	MISTURADOR DE MATÉRIA PRIMA DA MARCA UNIPAC	7.200,00
173	1	MISTURADOR DE MATÉRIA PRIMA DA MARCA BARMAG	2.250,00
174	1	EMPILHADEIRA ELÉTRICA DA MARCA PALETRANS, MODELO LE - 1016	4.200,00
175	1	SECADOR DE AR COMPRIMIDO POR REFRIGERAÇÃO DA MARCA HB, MODELO DPR 0500	9.000,00
176	1	EMPILHADEIRA HIDRÁULICA-MANUAL, MODELO LM 1016	1.740,00
177	1	GUILHOTINA SEM MARCA APARENTE	1.590,00
178	1	EMPILHADEIRA ELÉTRICA DA MARCA JUNGHEINRICH FULMEN	15.300,00
179	1	EMPILHADEIRA ELÉTRICA DA MARCA FORTIM EXIDE	4.200,00
180	1	EMPILHADEIRA ELÉTRICA DA MARCA	2.550,00



Avaliações de Bens

MÓVEIS E IMÓVEIS

Milton Nery
SI.NI.EL.SL, MODELO COBT1000

181	1	PALETIZADORA DA MARCA SGINODE-SPIRALGRIP, MODELO SPIRAL GRIP 310	10.200,00
182	1	EMPILHADEIRA DA MARCA HYSTER, MODELO 50 FORTIS	15.300,00
183	1	ESTUFA DE SECAGEM E ESTERILIZAÇÃO DA MARCA FANEM, MODELO 315 SE	720,00
184	1	ESTUFA DE SECAGEM E ESTERILIZAÇÃO DA MARCA ÉTICA, MODELO 4001E	669,00
185	1	EQUIPAMENTO DE ANÁLISE DE PERMEABILIDADE DE ÁGUA DA MARCA MOCON, MODELO 3/33 PERMATRAN - W	50.400,00
186	1	EQUIPAMENTO DE ANÁLISE DE PERMEABILIDADE DE OXIGÊNIO DA MARCA MOCON, MODELO 2/21 OX-TRAN	79.200,00
187	1	EQUIPAMENTO DE ANÁLISE DE PERMEABILIDADE DE OXIGÊNIO DA MARCA MOCON, MODELO 2/20 OX-TRAN	70.200,00
188	1	EQUIPAMENTO DE MEDIÇÃO DE PERMEABILIDADE DE ÁGUA DA MARCA MOCON, MODELO OX-TRAN 100	10.800,00
189	1	EQUIPAMENTO DE MEDIÇÃO DE PERMEABILIDADE DE ÁGUA DA MARCA MOCON, MODELO PERMATRAN W-TWIN	43.200,00
190	1	EQUIPAMENTO DE ANÁLISE DE UMIDADE DA MARCA COMPUTRAC, MODELO MAX 2000	7.200,00
191	1	ESTUFA DE SECAGEM E ESTERILIZAÇÃO CRONATÓGRAFO DA MARCA ANTEK,	390,00
192	1	MODELO 3041	40.500,00
193	1	EQUIPAMENTO DE ANÁLISE DE DENSIDADE DA MARCA TA INSTRUMENTS, MODELO TMA 2940	50.400,00
194	1	SELADORA DE EMBALAGEM DA	3.150,00



Avaliações de Bens

MÓVEIS E IMÓVEIS

Milton Lopez de Oliveira Nery

MARCA MICAL, MODELO SE450

195	1	BALANÇA DE PRECISÃO DA MARCA AND, MODELO HR – 200	1.350,00
196	1	BALANÇA SEMIANALÍTICA DA MARCA GEHAKA, MODELO BG 400	1.050,00
197	1	CHUVEIRO E LAVADOR DE OLHOS EMERGENCIAL DA MARCA QUIMIS	300,00
198	1	EQUIPAMENTO DE ANÁLISE DE ÂNGULO DE CONTATO DA MARCA TANTEC, MODELO CAM-MICRO	9.900,00
199	1	MICROONDAS DA MARCA CONSUL, MODELO PRATICE	153,00
200	1	DINÂMOMETRO UNIVERSAL PARA TESTE DE TRAÇÃO, FADIGA, FORÇA DE SELAGEM, COM DISPOSITIVO PARA TESTES EM CONDIÇÕES TÉRMICAS, DA MARCA INSTRON, MODELO RD 1.3 LNZ 5564	106.200,00
201	1	MÁQUINA DE MONTAGEM DE CLICHÊ DA MARCA J. M. HEAFORD LIMITED, MODELO WW COBRA 2305	99.000,00
202	1	MÁQUINA DE MONTAGEM DE CLICHÊ DA MARCA CYREL MICROFLEX, MODELO MS 1700	131.400,00
203	2	MÁQUINA EXPOSITORA DE CLICHÊ FOTOPOLÍMERO DA MARCA DUPONT, MODELO 1000 EC/LF	144.000,00
204	1	MÁQUINA PROCESSADORA DE CLICHÊ FOTOPOLÍMERO DA MARCA DUPONT, MODELO 1000 TD, TIPO CYREL	99.000,00
205	1	MÁQUINA DE GRAVAÇÃO A LASER DE CLICHÊ DO TIPO FOTOPOLÍMERO, DA MARCA DUPONT, MODELO CDI SPARK 4835	243.000,00
206	1	PLOTTER DA MARCA HP, MODELO DESINGJET 755 CN	13.500,00
207	1	CHILLER DA MARCA SABROE,	130.500,00



Milton Nery

208	3	MODELO PLCI1104 DXD, PRESSÃO: 13,90 BAR CHILLER DA MARCA SABROE, MODELO PLCO118T, PRESSÃO: 14,66 BAR CHILLER DA MARCA SABROE,	243.000,00
209	1	MODELO SMC108, PRESSÃO: 18,00 BAR CHILLER DA MARCA SABROE,	85.500,00
210	1	MODELO PLC0116 DXD, PRESSÃO: 13,90 BAR	103.500,00
211	280	GAIOLA DE FERRO DO TIPO PORTA PALLET	78.960,00
212	2	CARRINHO PARA TRANSPORTE DE PALLET	1.200,00

VALOR TOTAL DA AVALIAÇÃO

R\$ 2.790.865,20

**(dois milhões, setecentos e noventa mil,
oitocentos e sessenta e cinco reais e
vinte centavos)**

- válido para Maio de 2015 -



Avaliações de Bens

MÓVEIS E IMÓVEIS

Milton Lopes de Oliveira Nery

6 - ENCERRAMENTO:

Dando por terminado o seu trabalho, mandou digitar o presente **laudo**, que se compõe de 259 (duzentos e cinquenta e nove) folhas impressas de um só lado, vindo as demais rubricadas e a última, datada e assinada pelo Perito Judicial.

São Paulo, 22 de Maio de 2015.

MILTON LOPES DE OLIVEIRA NERY
PERITO JUDICIAL