



Análise de propriedade

Fazenda Sant Agatha (Mat. 2294)

SP-3540002-EAAB4C1C34DB46CD89FE1941B7BAD9F9

Pompéia/SP

20/10/2021

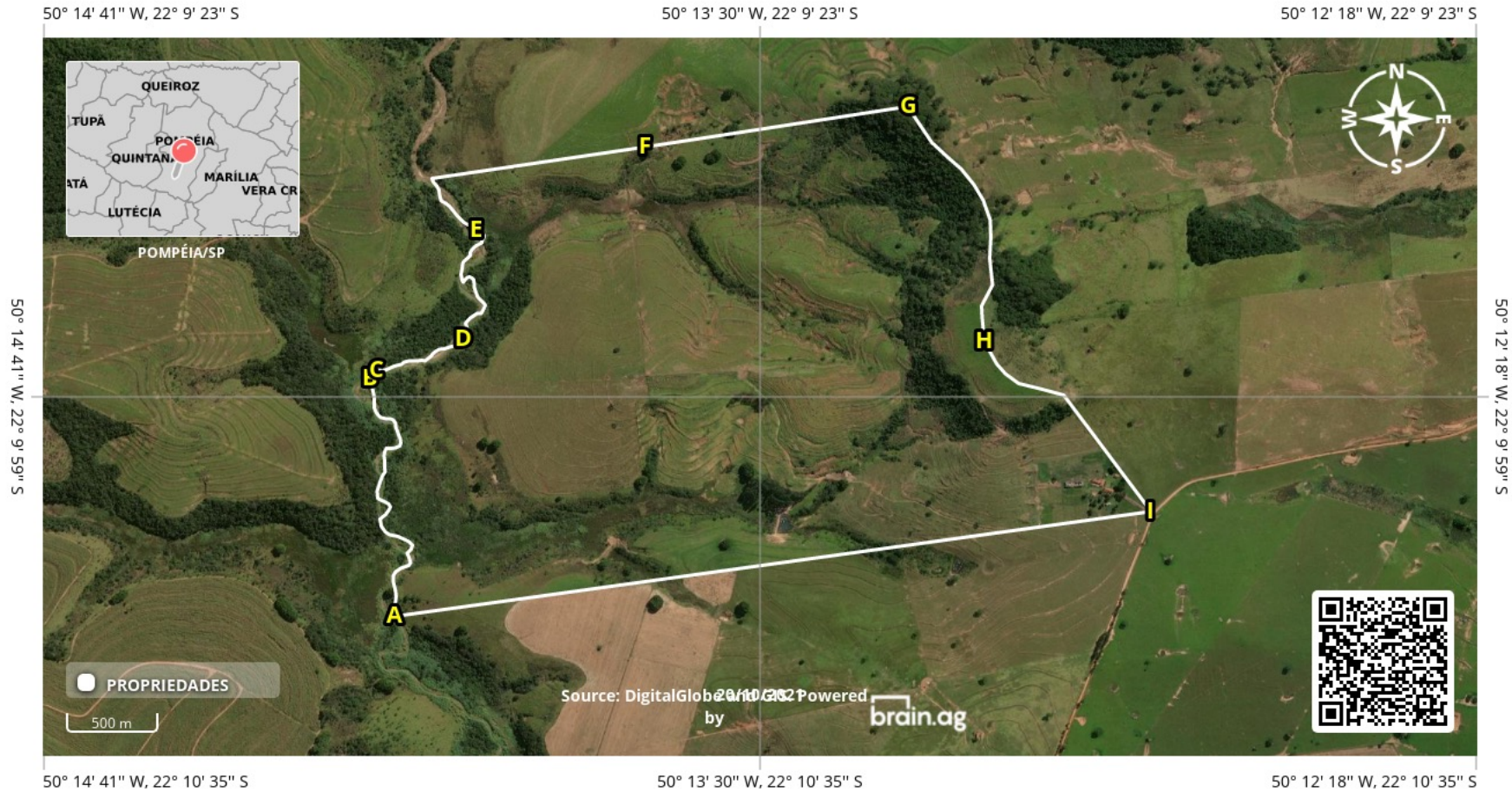

A: 50° 14' 6" W, 22° 10' 21" S (-22.1725 lat, -50.2351 lon)	B: 50° 14' 9" W, 22° 9' 57" S (-22.1660 lat, -50.2358 lon)	C: 50° 14' 8" W, 22° 9' 56" S (-22.1657 lat, -50.2356 lon)
D: 50° 13' 59" W, 22° 9' 53" S (-22.1649 lat, -50.2332 lon)	E: 50° 13' 58" W, 22° 9' 42" S (-22.1618 lat, -50.2329 lon)	F: 50° 13' 41" W, 22° 9' 34" S (-22.1595 lat, -50.2282 lon)
G: 50° 13' 15" W, 22° 9' 30" S (-22.1584 lat, -50.2209 lon)	H: 50° 13' 7" W, 22° 9' 53" S (-22.1649 lat, -50.2188 lon)	I: 50° 12' 51" W, 22° 10' 10" S (-22.1696 lat, -50.2142 lon)

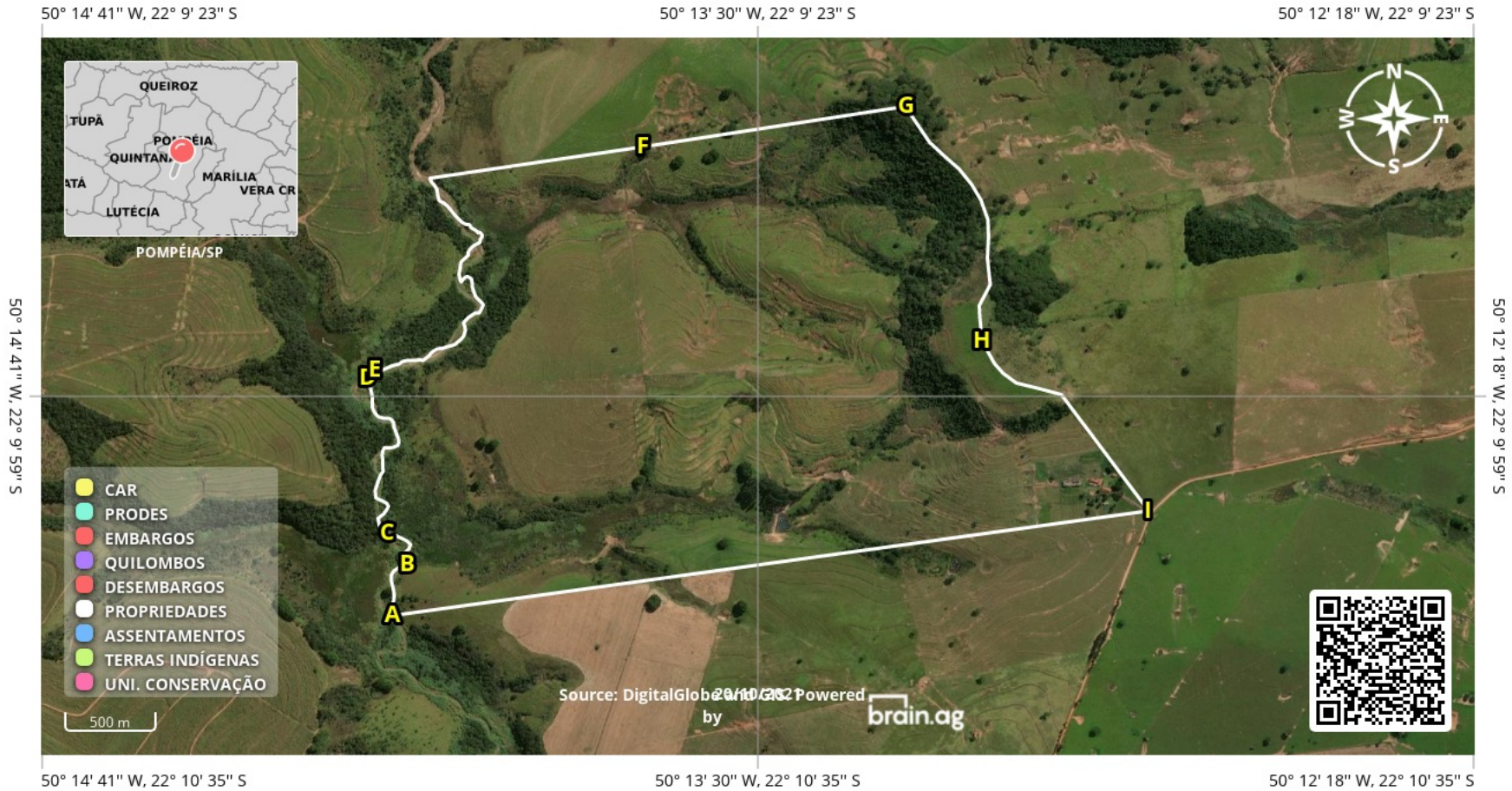

A: 50° 14' 6" W, 22° 10' 21" S (-22.1725 lat, -50.2351 lon)	B: 50° 14' 5" W, 22° 10' 15" S (-22.1711 lat, -50.2347 lon)	C: 50° 14' 7" W, 22° 10' 12" S (-22.1703 lat, -50.2353 lon)
D: 50° 14' 9" W, 22° 9' 57" S (-22.1660 lat, -50.2358 lon)	E: 50° 14' 8" W, 22° 9' 56" S (-22.1657 lat, -50.2356 lon)	F: 50° 13' 41" W, 22° 9' 34" S (-22.1595 lat, -50.2282 lon)
G: 50° 13' 15" W, 22° 9' 30" S (-22.1584 lat, -50.2209 lon)	H: 50° 13' 7" W, 22° 9' 53" S (-22.1649 lat, -50.2188 lon)	I: 50° 12' 51" W, 22° 10' 10" S (-22.1696 lat, -50.2142 lon)



■	✓	0%	Embargos (Ibama)
■	✓	0%	Embargos (ICMBIO)
■	✓	0%	Embargos (LDI PARÁ)
■	✓	0%	Embargos (SEMA MT)
■	✓	0%	Desembargos (SEMA MT)
■	✓	0%	PRODES Cerrado
■	✓	0%	PRODES Amazônia
■	✓	0%	PRODES Amazônia Legal
■	✓	0%	GLADS (Desmatamento)
■	✓	0%	Propriedades
■	✓	0%	Assentamentos
■	✓	0%	Uni. de conservação
■	✓	0%	Terras indígenas
■	✓	0%	Quilombos
■	✓	0%	Área de moratória
■	✓	0%	Soja plantada em área de moratória

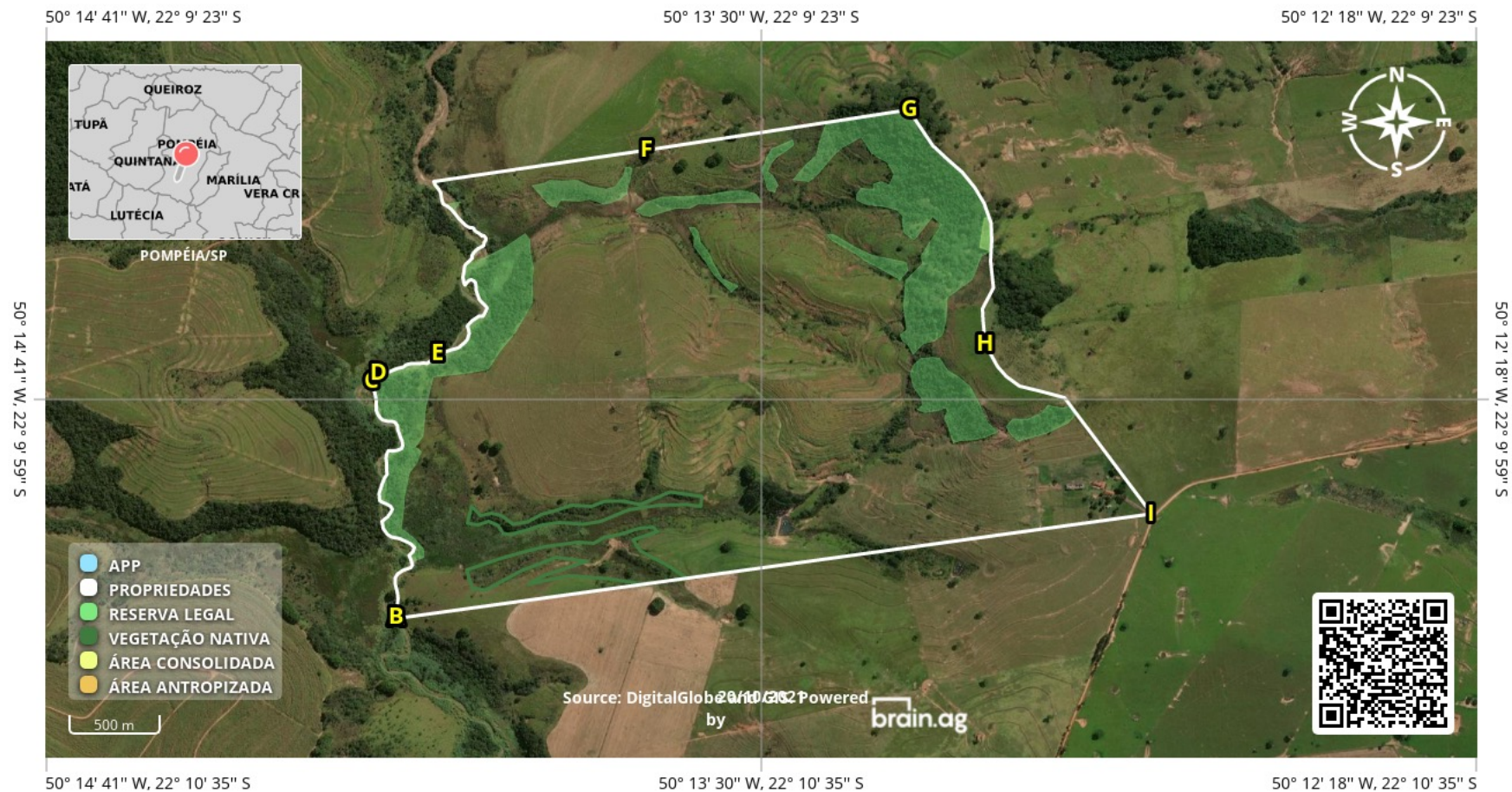

A: 50° 14' 6" W, 22° 10' 21" S (-22.1725 lat, -50.2351 lon)	B: 50° 14' 6" W, 22° 10' 20" S (-22.1725 lat, -50.2352 lon)	C: 50° 14' 9" W, 22° 9' 57" S (-22.1660 lat, -50.2358 lon)
D: 50° 14' 8" W, 22° 9' 56" S (-22.1657 lat, -50.2356 lon)	E: 50° 14' 2" W, 22° 9' 54" S (-22.1652 lat, -50.2340 lon)	F: 50° 13' 41" W, 22° 9' 34" S (-22.1595 lat, -50.2282 lon)
G: 50° 13' 15" W, 22° 9' 30" S (-22.1584 lat, -50.2209 lon)	H: 50° 13' 7" W, 22° 9' 53" S (-22.1649 lat, -50.2188 lon)	I: 50° 12' 51" W, 22° 10' 10" S (-22.1696 lat, -50.2142 lon)

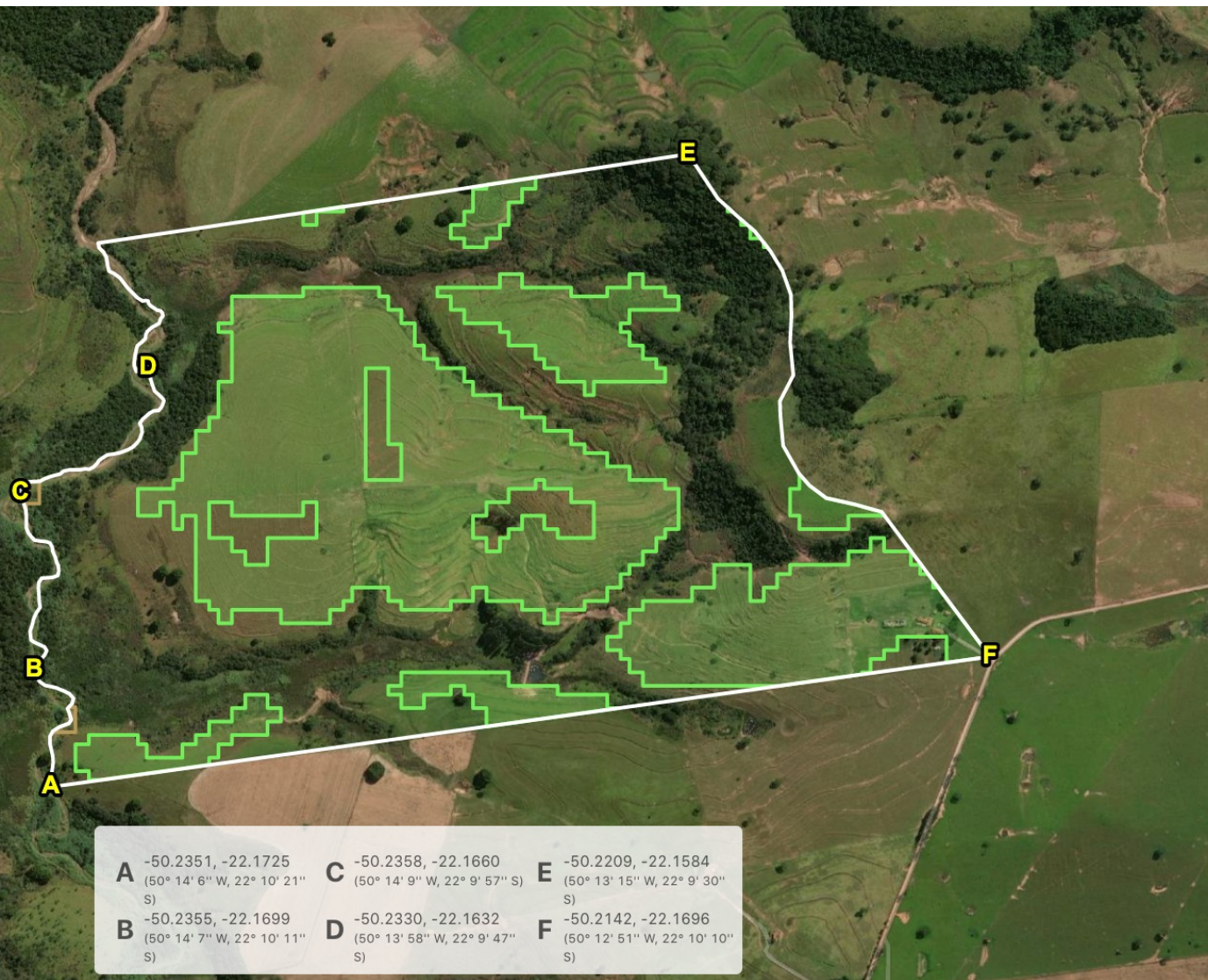

Identificação da Propriedade



FAZENDA SANT AGATHA - MAT 2294 (Pompéia/SP)

CAR: SP-3540002-EAAB4C1C34DB46CD89FE1941B7BAD9F9

🌿 Não informado 📏 227.33 ha

🌳 Mata atlantica

🏠 0 📄 0 🗺️ 0 🔥 0

Lista de sub-áreas

📁 Matrículas

🗂️ Talhões

🗄️ **Uso de Solo**

Digite para buscar



CAR

Agricultura

Formações Ambientais



Pastagem

Área: 93.37 ha



Cana

Área: 0.35 ha



A PROPRIEDADE APESENTA APENAS PASTAGEM EM SUA ÁREA
NÃO FORAM DETECTADOS TALHÕES COM PRESENÇA DE CULTURAS

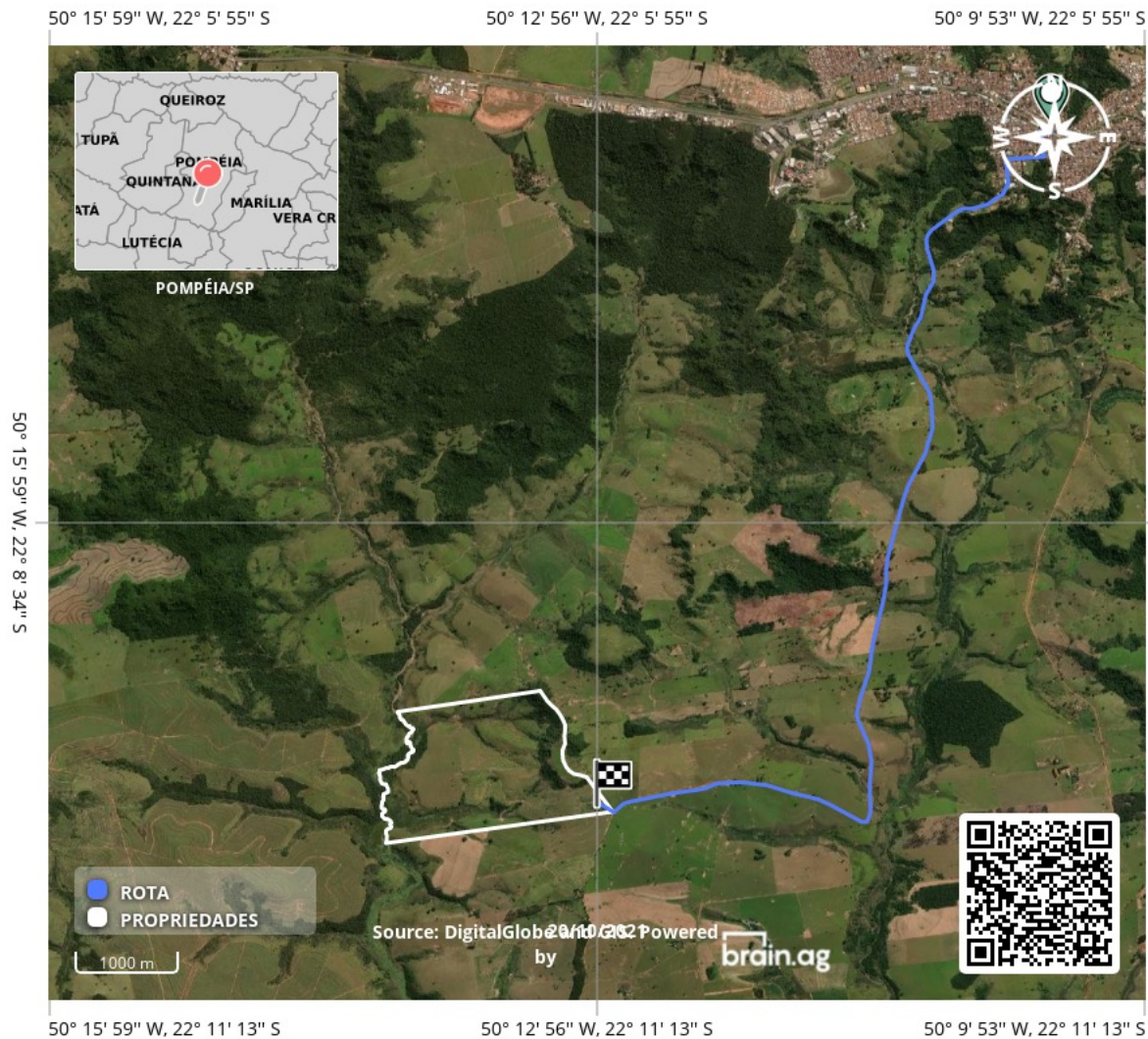

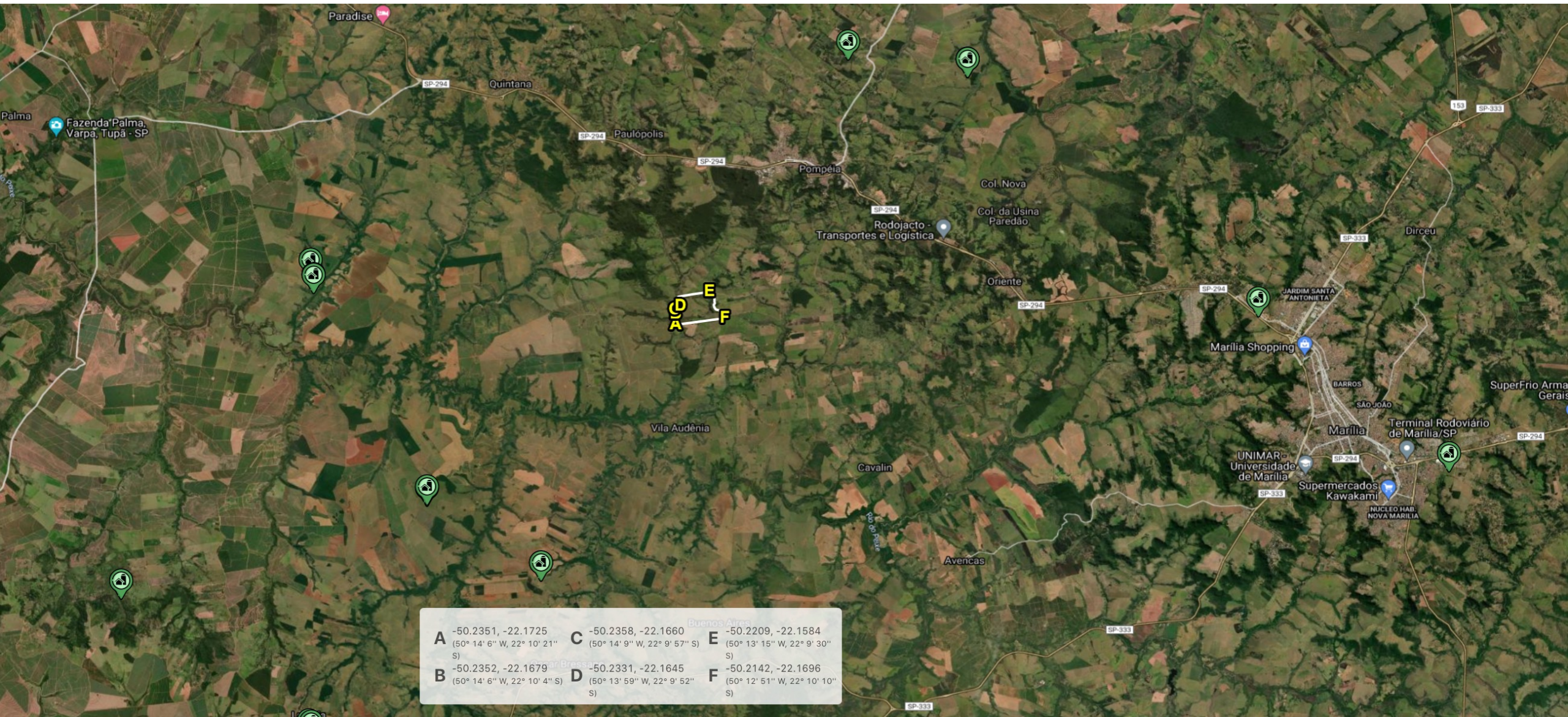



Demonstrativo da Situação das Informações Declaradas no CAR

Registro no CAR: SP-3540002-EAAB4C1C34DB46CD89FE1941B7BAD9F9	Data de Cadastro: 26/06/2015 16:42	Data da última retificação: -
---	---------------------------------------	----------------------------------

Dados do Imóvel

Área do Imóvel: 227,3276 ha	Módulos Fiscais: 12,63
Coordenadas Centróide:	Latitude: 22°09'56,75" S
	Longitude: 50°13'33,95" O
Município: Pompéia	Unidade da Federação: SP
Condição: Aguardando análise, não passível de revisão de dados	Data da análise do CAR: -
Situação: Ativo	
Aderiu ao Programa de Regularização Ambiental: Não informado	
Condição do PRA: -	

Cobertura do Solo

Descrição	Área (ha)
Área total de Remanescentes de Vegetação Nativa	7,5162
Área total de Uso Consolidado	0,0000
Área total de Servidão Administrativa	0,0000

Reserva Legal

Situação da reserva legal: Não Analisada

Descrição	Área (ha)
Área de Reserva Legal Averbada vetorizada	0,0000
Área de Reserva Legal Aprovada não averbada vetorizada	0,0000
Área de Reserva Legal Proposta vetorizada	34,0223
Total de Reserva Legal declarada pelo proprietário/possuidor	34,0223

Áreas de Preservação Permanente (APP)

Descrição	Área (ha)
Áreas de Preservação Permanente	0,0000
Áreas de Preservação Permanente em área consolidada	0,0000
Áreas de Preservação Permanente em área de Remanescente em Vegetação Nativa	0,0000



Demonstrativo da Situação das Informações Declaradas no CAR

Registro no CAR: SP-3540002-EAAB4C1C34DB46CD89FE1941B7BAD9F9	Data de Cadastro: 26/06/2015 16:42	Data da última retificação: -
---	---------------------------------------	----------------------------------

Áreas de Uso Restrito

Descrição	Área (ha)
Áreas de Uso Restrito	14,4188

NÃO CONSTA



DADOS DO IMÓVEL		
NIRF 0.236.175-2	NOME DO IMÓVEL FAZENDA SANT AGATHA	ÁREA 239,5 ha
LOCALIZAÇÃO ESTRADA MUNICIPAL POMPEIA BAIRRO FUTURO KM 16		
DISTRITO SEDE	CEP 17580-000	
MUNICÍPIO POMPEIA	UF SP	
SITUAÇÃO ATIVO	NIRF VINCULADO *****	
CÓDIGO DO IMÓVEL NO INCRA 621129003131-4		
DADOS DO TITULAR		
CPF ***.538.048-**	NOME MIGUEL CALMON MARATTA	

NÃO CONSTA

NÃO CONSTA

Acesse o mapa interativo da área lendo o QR code abaixo.

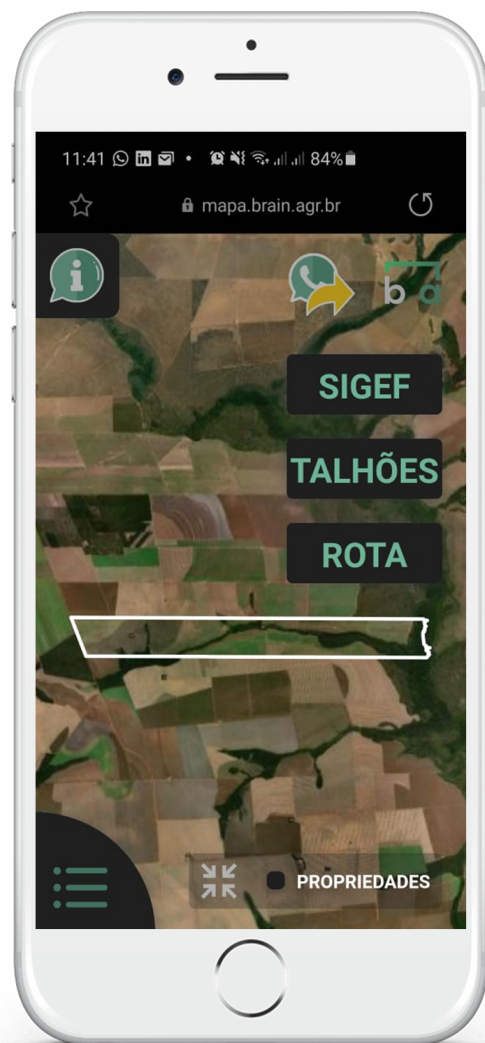

Fazenda Sant Agatha (Mat. 2294)
SP-3540002-EAAB4C1C34DB46CD89FE1941B7BAD9F9





www.brain.agr.br