



Análise de propriedade

Fazenda Quilombo (Mat. 82096)

MG-3147907-07C3958123A742EE85FC96CE209BF19F

Passos/MG

29/10/2021





A: 46° 46' 18" W, 20° 30' 34" S (-20.5097 lat, -46.7719 lon)	B: 46° 45' 53" W, 20° 31' 18" S (-20.5219 lat, -46.7647 lon)	C: 46° 46' 2" W, 20° 31' 28" S (-20.5245 lat, -46.7673 lon)
D: 46° 46' 6" W, 20° 31' 26" S (-20.5242 lat, -46.7683 lon)	E: 46° 46' 9" W, 20° 31' 13" S (-20.5205 lat, -46.7693 lon)	F: 46° 46' 15" W, 20° 30' 55" S (-20.5155 lat, -46.7708 lon)
G: 46° 46' 20" W, 20° 30' 55" S (-20.5154 lat, -46.7724 lon)	H: 46° 46' 30" W, 20° 30' 42" S (-20.5119 lat, -46.7751 lon)	I: 46° 46' 23" W, 20° 30' 36" S (-20.5100 lat, -46.7732 lon)

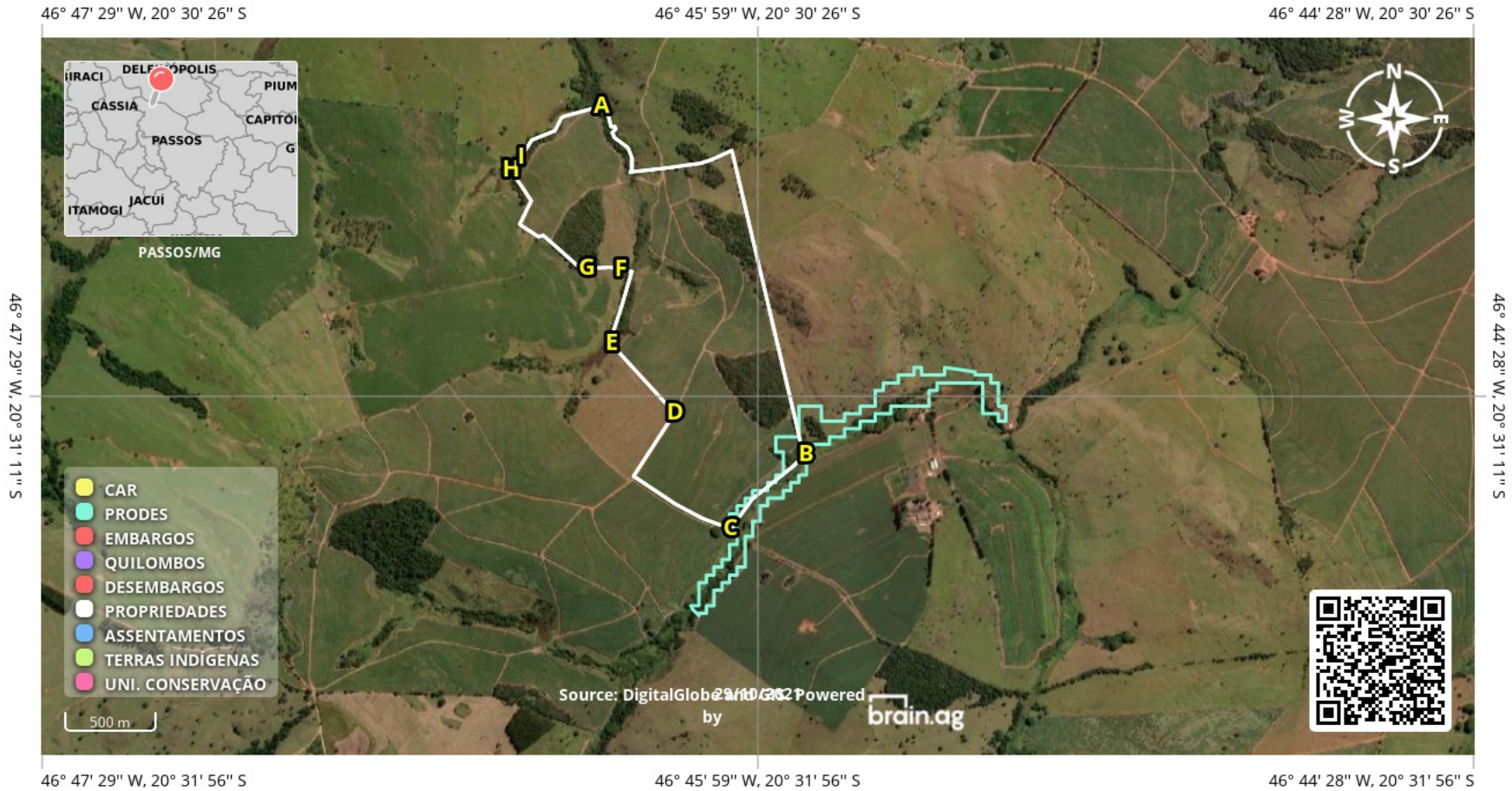

A: 46° 46' 18" W, 20° 30' 34" S (-20.5097 lat, -46.7719 lon)	B: 46° 45' 53" W, 20° 31' 18" S (-20.5219 lat, -46.7647 lon)	C: 46° 46' 2" W, 20° 31' 28" S (-20.5245 lat, -46.7673 lon)
D: 46° 46' 9" W, 20° 31' 13" S (-20.5205 lat, -46.7693 lon)	E: 46° 46' 17" W, 20° 31' 4" S (-20.5180 lat, -46.7716 lon)	F: 46° 46' 16" W, 20° 30' 55" S (-20.5154 lat, -46.7712 lon)
G: 46° 46' 20" W, 20° 30' 55" S (-20.5154 lat, -46.7724 lon)	H: 46° 46' 30" W, 20° 30' 42" S (-20.5119 lat, -46.7751 lon)	I: 46° 46' 29" W, 20° 30' 41" S (-20.5115 lat, -46.7747 lon)

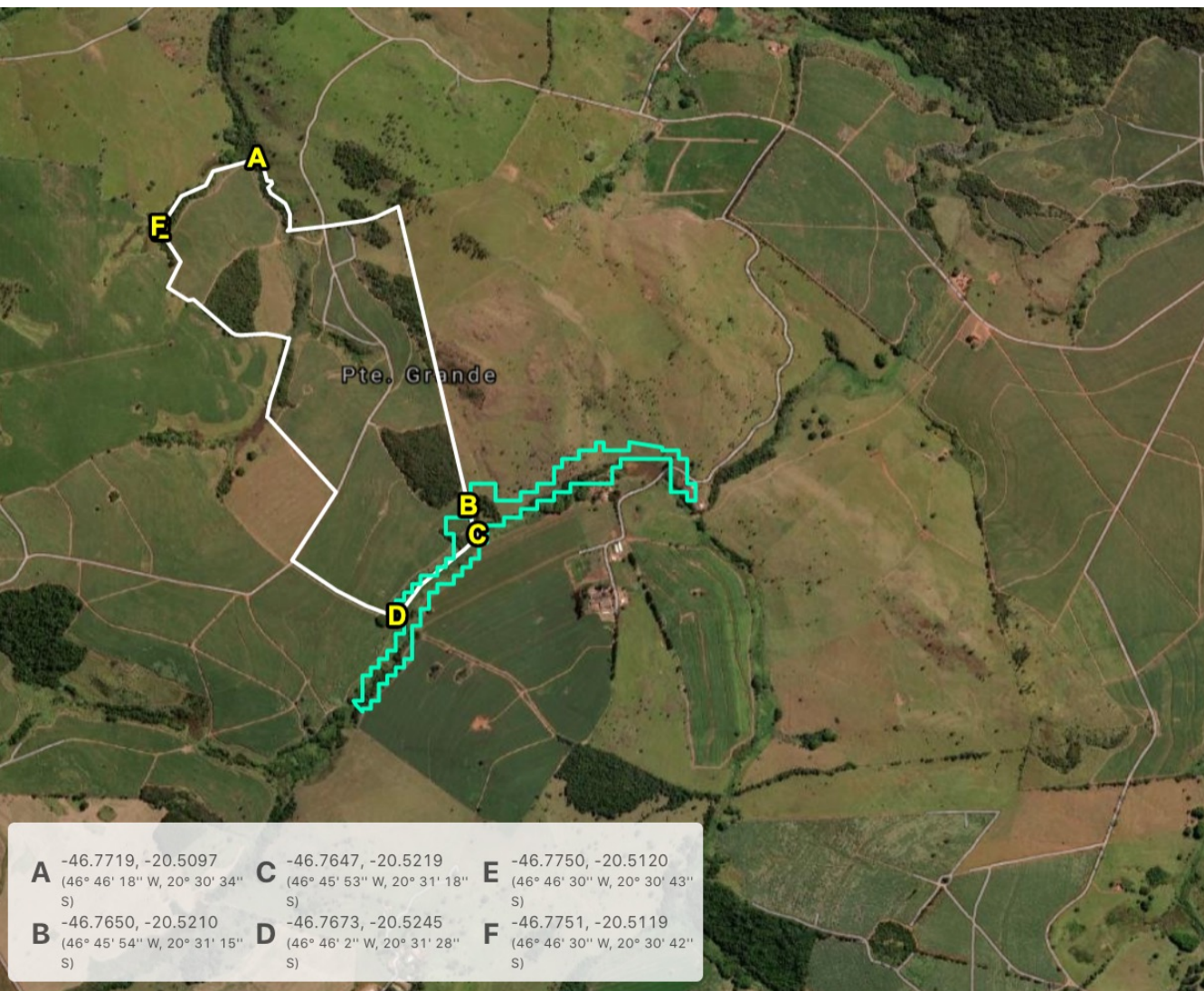

- ✔ 0% Embargos (Ibama)
- ✔ 0% Embargos (ICMBIO)
- ✔ 0% Embargos (LDI PARÁ)
- ✔ 0% Embargos (SEMA MT)
- ✔ 0% Desembargos (SEMA MT)
- ! 1.58% PRODES Cerrado
- ✔ 0% PRODES Amazônia
- ✔ 0% PRODES Amazônia Legal
- ✔ 0% GLADS (Desmatamento)
- ✔ 0% Propriedades
- ✔ 0% Assentamentos
- ✔ 0% Uni. de conservação
- ✔ 0% Terras indígenas
- ✔ 0% Quilombos
- ✔ 0% Área de moratória
- ✔ 0% Soja plantada em área de moratória



> PRODES Cerrado

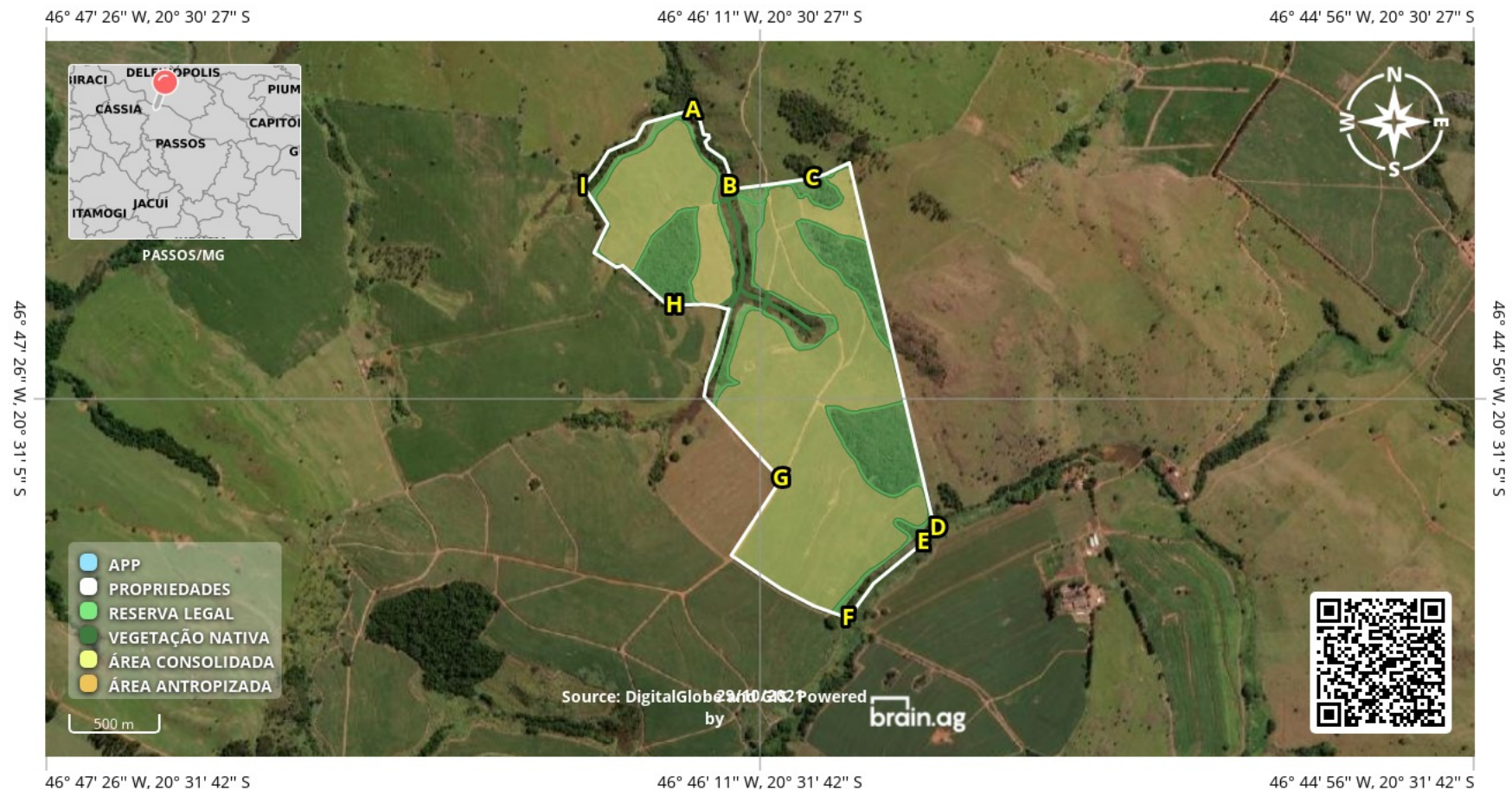

A: 46° 46' 18" W, 20° 30' 34" S (-20.5097 lat, -46.7719 lon)	B: 46° 46' 14" W, 20° 30' 42" S (-20.5119 lat, -46.7708 lon)	C: 46° 46' 6" W, 20° 30' 42" S (-20.5117 lat, -46.7684 lon)
D: 46° 45' 53" W, 20° 31' 18" S (-20.5219 lat, -46.7647 lon)	E: 46° 45' 54" W, 20° 31' 20" S (-20.5223 lat, -46.7652 lon)	F: 46° 46' 2" W, 20° 31' 28" S (-20.5245 lat, -46.7673 lon)
G: 46° 46' 9" W, 20° 31' 13" S (-20.5205 lat, -46.7693 lon)	H: 46° 46' 20" W, 20° 30' 55" S (-20.5154 lat, -46.7724 lon)	I: 46° 46' 30" W, 20° 30' 42" S (-20.5119 lat, -46.7751 lon)



Identificação da Propriedade



Faz. Quilombo (Mat. 82096) (Passos/MG)

CAR: MG-3147907-07C3958123A742EE85FC96CE209BF19F

🌳 Não informado 📏 85.91 ha

🌲 Cerrado

🏠 1 🏡 0 🏢 0 🔥 0

Lista de sub-áreas

📄 Matrículas

🗂️ Talhões

🗃️ **Uso de Solo**

Digite para buscar



CAR

Agricultura

Formações Ambientais



Pastagem

Área: 17.55 ha



Soja

Área: 0.12 ha



Cana

Área: 52.10 ha



SOJA ABIOVE CERRADO (2019/2020)

Área: 0.00 ha



CANA-DE-AÇÚCAR

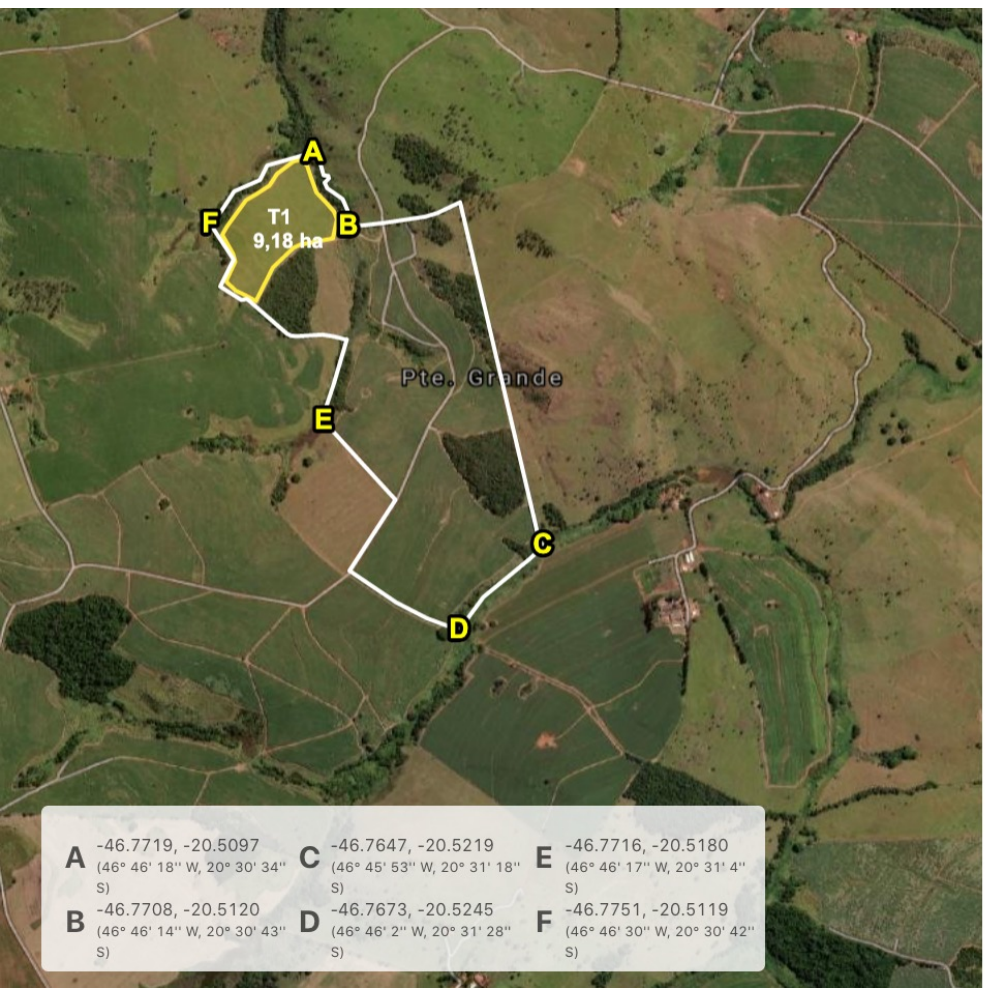

CANA-DE-AÇÚCAR



CANA-DE-AÇÚCAR

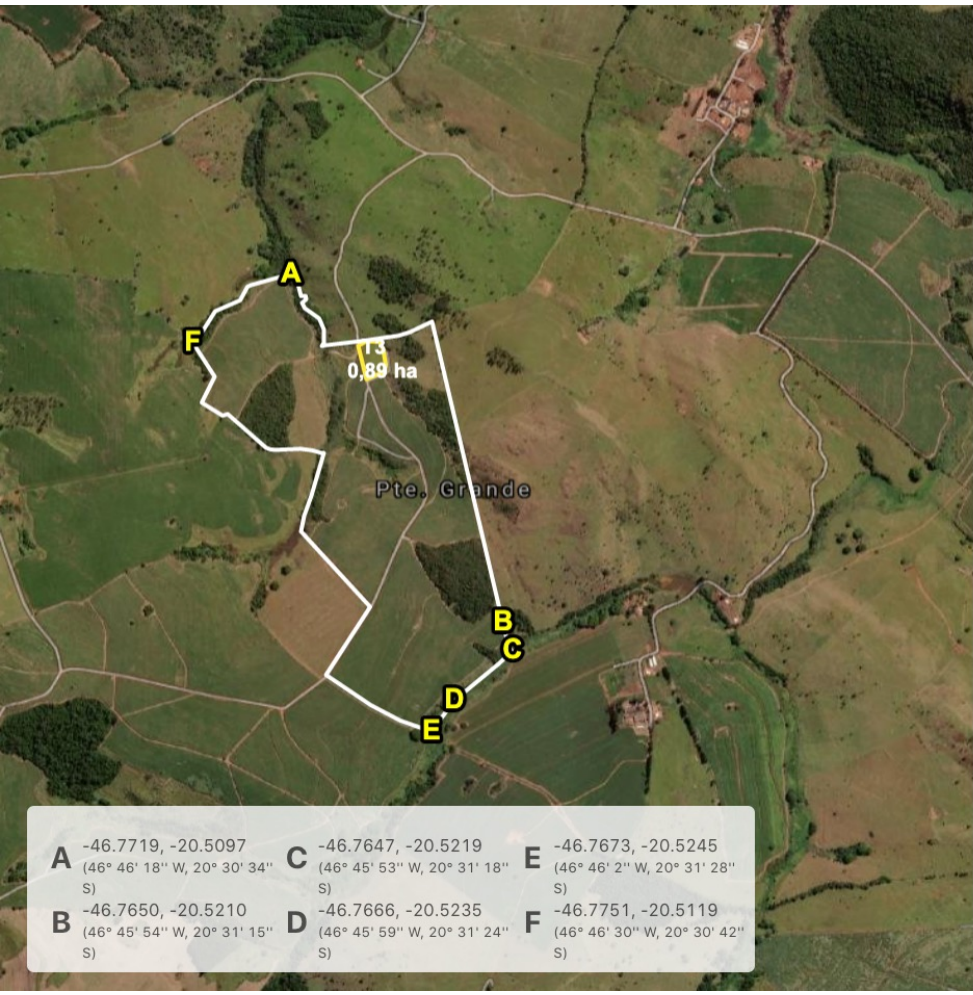

T3

0.89 ha

N. info.

N. info.

2021 x 2020 x 2019 x

Sentinel Landsat MODIS

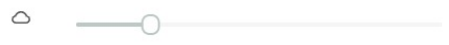

< Voltar

✓ Processar

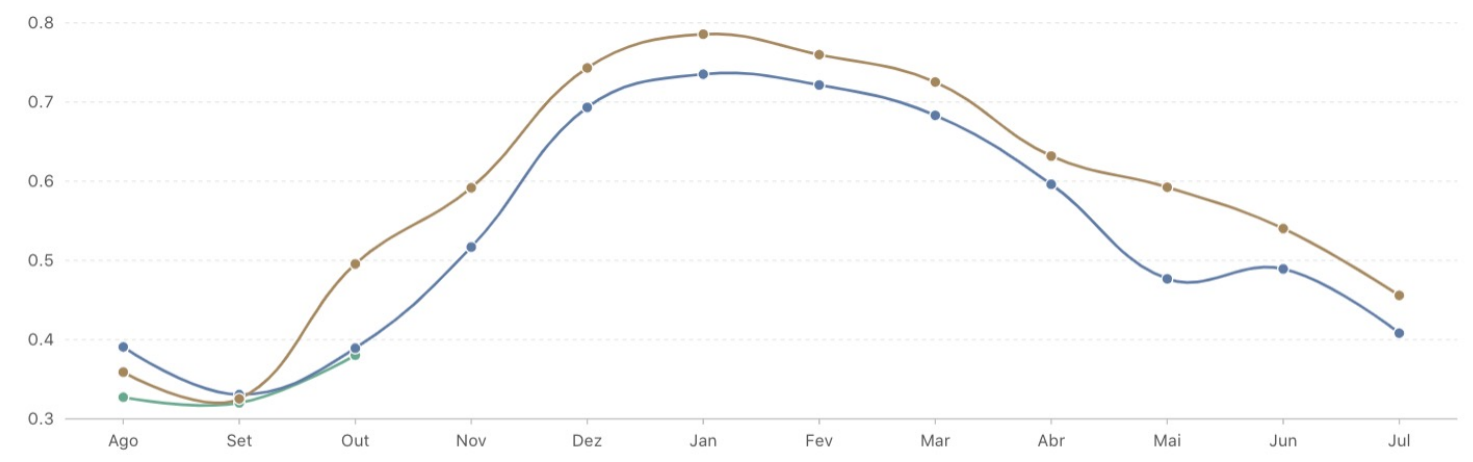

Média 2019: 0.58

Média 2020: 0.54

Média 2021: 0.34

CANA-DE-AÇÚCAR



CANA-DE-AÇÚCAR

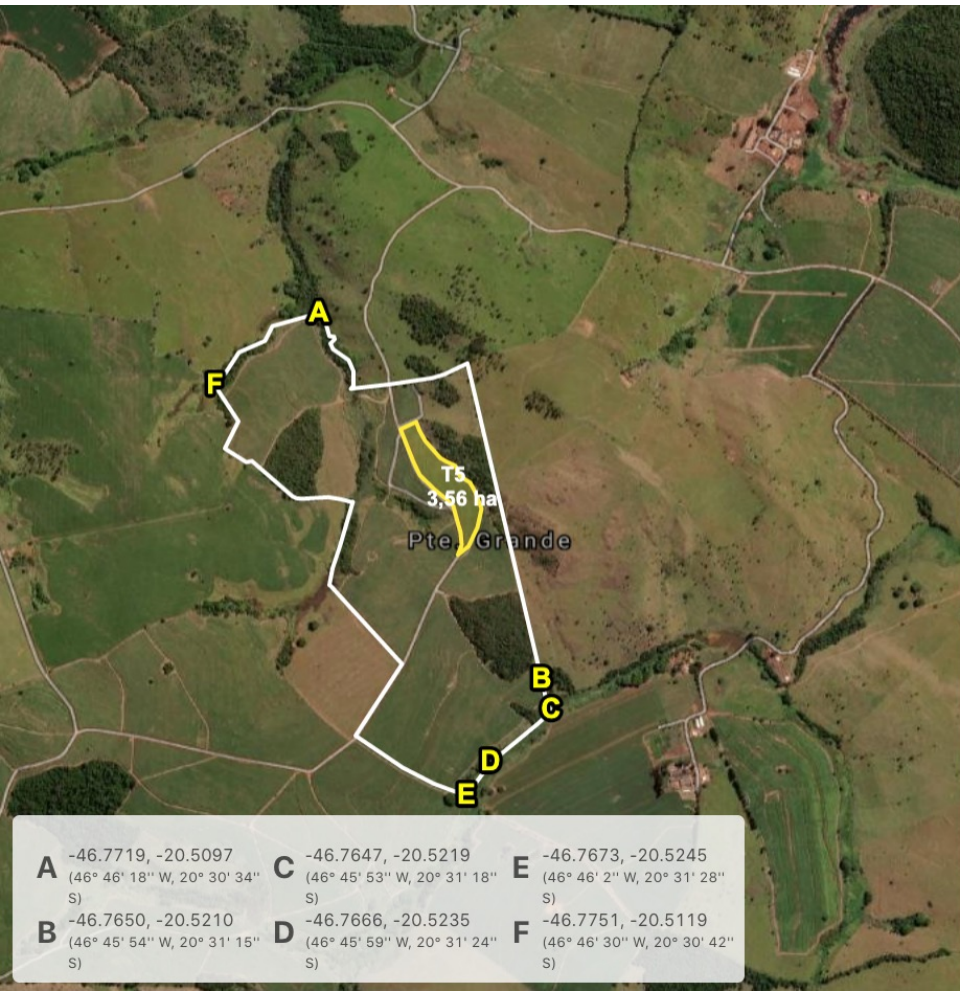

CANA-DE-AÇÚCAR

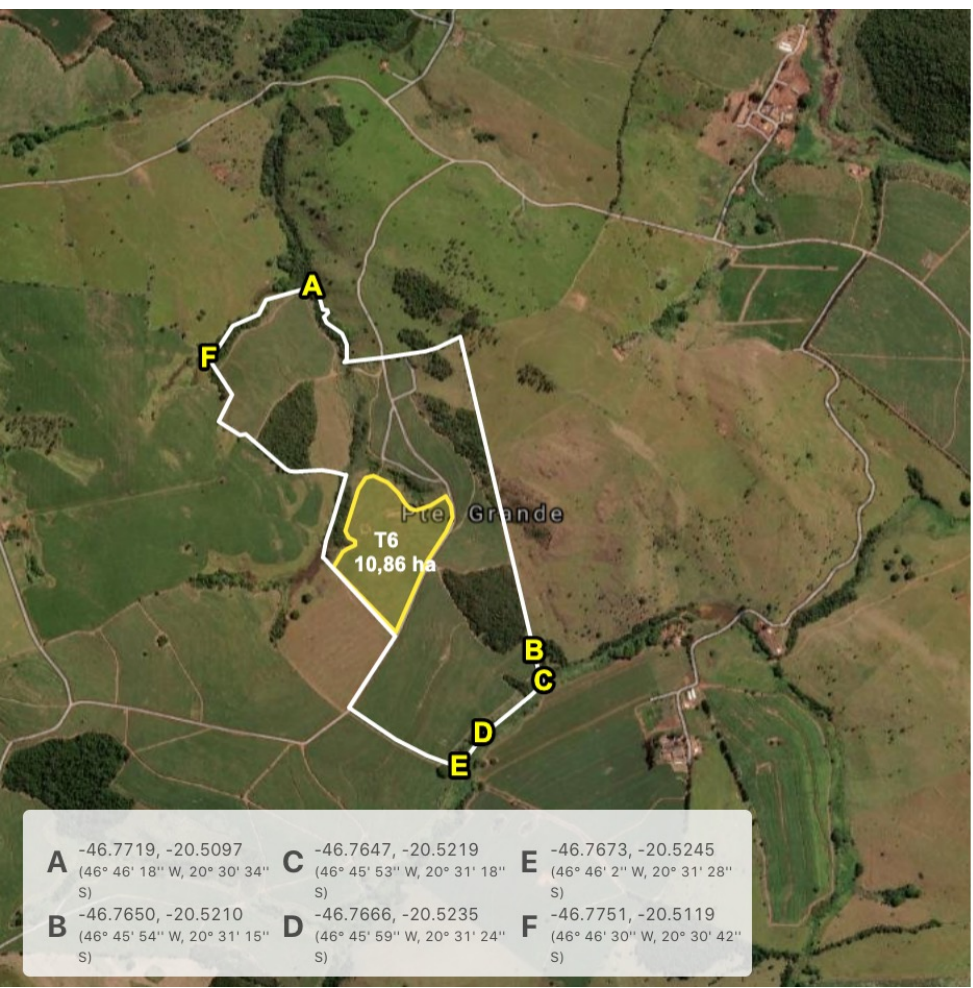

A	-46.7719, -20.5097 (46° 46' 18" W, 20° 30' 34" S)	C	-46.7647, -20.5219 (46° 45' 53" W, 20° 31' 18" S)	E	-46.7673, -20.5245 (46° 46' 2" W, 20° 31' 28" S)
B	-46.7650, -20.5210 (46° 45' 54" W, 20° 31' 15" S)	D	-46.7666, -20.5235 (46° 45' 59" W, 20° 31' 24" S)	F	-46.7751, -20.5119 (46° 46' 30" W, 20° 30' 42" S)



CANA-DE-AÇÚCAR



CANA-DE-AÇÚCAR



T8

18.33 ha

N. info.

N. info.

2021 x 2020 x 2019 x

Sentinel Landsat MODIS



< Voltar

✓ Processar

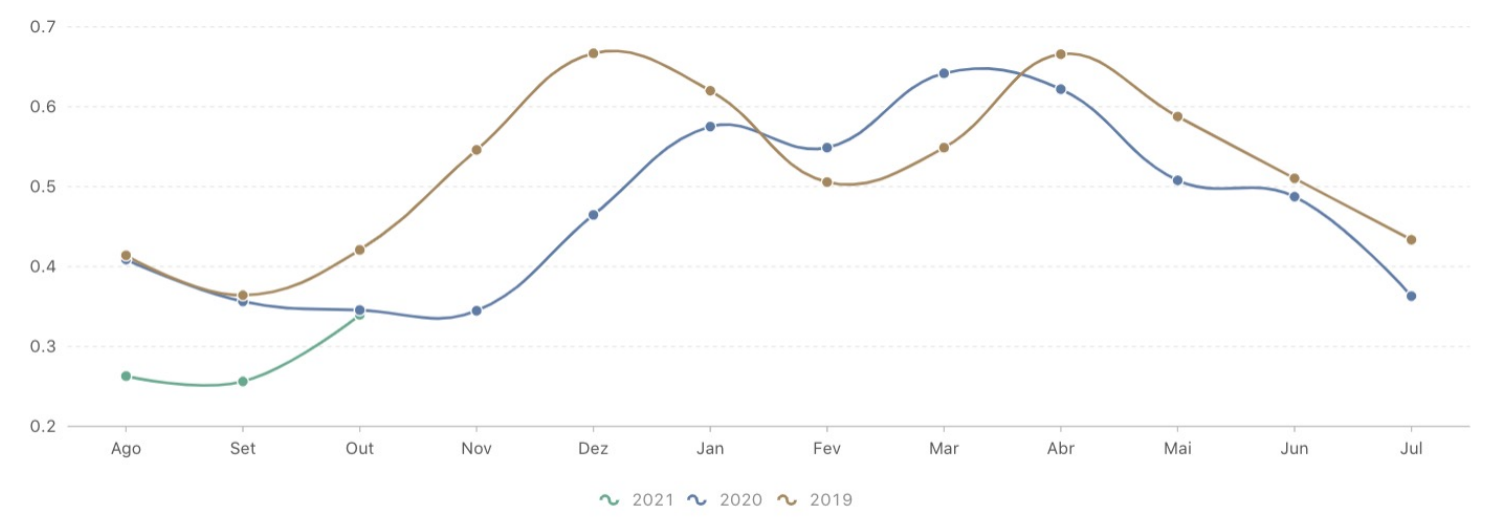

Média 2019: 0.52

Média 2020: 0.47

Média 2021: 0.29



33,0 km



1 hora 2 minutos

- Siga na direção **norte** para a **Av. Comendador Francisco Avelino Maia**
- Saia da rotatória para **Av. Comendador Francisco Avelino Maia** em direção a **Santa Casa**
Passe por 2 rotatórias
Você verá Hotel Avenida (à direita)
- Na rotatória, pegue a **3ª** saída para a **R. da Praia**
- Vire à **direita** na **Av. Júpiter**
- Vire à **esquerda** para permanecer na **Av. Júpiter**
- Vire à **direita** na **Av. Liquinha da Silveira**
- Na rotatória, pegue a **3ª** saída e mantenha-se na **Av. Liquinha da Silveira**
- Continue para **Estr. Julieira**
- Continue em frente





Demonstrativo da Situação das Informações Declaradas no CAR

Registro no CAR: MG-3147907-07C3958123A742EE85FC96CE209BF19F	Data de Cadastro: 12/07/2016 10:23	Data da última retificação: 01/10/2020 14:26
---	---------------------------------------	---

Dados do Imóvel

Área do Imóvel: 85,9098 ha	Módulos Fiscais: 3,30
Coordenadas Centróide: Latitude: 20°31'00,21" S	Longitude: 46°46'09,44" O
Município: Passos	Unidade da Federação: MG
Condição: Aguardando análise	Data da análise do CAR: -
Situação: Ativo	
Aderiu ao Programa de Regularização Ambiental: Sim	
Condição do PRA: -	

Cobertura do Solo

Descrição	Área (ha)
Área total de Remanescentes de Vegetação Nativa	26,2505
Área total de Uso Consolidado	59,2845
Área total de Servidão Administrativa	0,0000

Reserva Legal

Situação da reserva legal: Não Analisada

Descrição	Área (ha)
Área de Reserva Legal Averbada vetorizada	0,0000
Área de Reserva Legal Aprovada não averbada vetorizada	0,0000
Área de Reserva Legal Proposta vetorizada	18,6193
Total de Reserva Legal declarada pelo proprietário/possuidor	18,6193

Áreas de Preservação Permanente (APP)

Descrição	Área (ha)
Áreas de Preservação Permanente	7,8287
Áreas de Preservação Permanente em área consolidada	0,2432
Áreas de Preservação Permanente em área de Remanescente em Vegetação Nativa	7,5854



Demonstrativo da Situação das Informações Declaradas no CAR

Registro no CAR: MG-3147907-07C3958123A742EE85FC96CE209BF19F	Data de Cadastro: 12/07/2016 10:23	Data da última retificação: 01/10/2020 14:26
---	---------------------------------------	---

Áreas de Uso Restrito

Descrição	Área (ha)
Áreas de Uso Restrito	0,0000

NÃO CONSTA



CADASTRO DE IMÓVEIS RURAIS - CAFIR
COMPROVANTE DE INSCRIÇÃO E SITUAÇÃO CADASTRAL - SIMPLIFICADO



DADOS DO IMÓVEL		
NIRF 2.215.643-7	NOME DO IMÓVEL SITIO TRES BARRAS	ÁREA 85,9 ha
LOCALIZAÇÃO OUTROS ESTRADA PASSOS - ALPINOPOLIS		
DISTRITO *****	CEP 37900-001	
MUNICÍPIO PASSOS	UF MG	
SITUAÇÃO ATIVO	NIRF VINCULADO *****	
CÓDIGO DO IMÓVEL NO INCRA 434221003328-1		
DADOS DO TITULAR		
CNPJ 72.111.321/0001-74	NOME ITAIQUARA ALIMENTOS S.A. EM RECUPERACAO JUDICIAL	

NÃO CONSTA

NÃO CONSTA

Acesse o mapa interativo da área lendo o QR code abaixo.

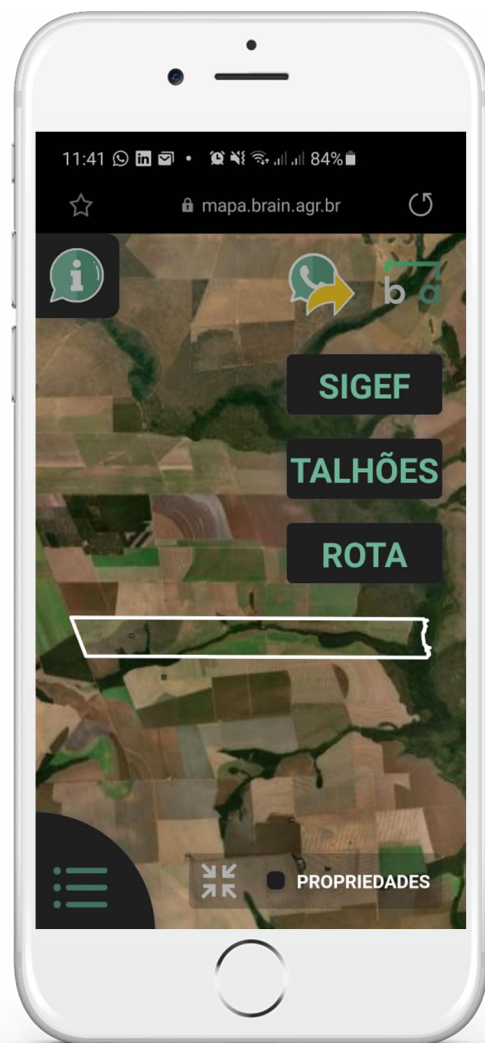

Fazenda Quilombo (Mat. 82096)
MG-3147907-07C3958123A742EE85FC96CE209BF19F





www.brain.agr.br