

Avalor

Engenharia de Avaliações

São Paulo - SP

Av. Ver. José Diniz, 3720 - 1º andar
 Campo Belo CEP 04604-007
 Fone: +55 (11) 2476-5152
 Fax: +55 (11) 5041-6793
 contato@avalor.com.br
 www.avalor.com.br

LAUDO DE AVALIAÇÃO

BENS DE CONTEÚDO

Rua Professor Aprígio, nº 42

São Judas

SÃO PAULO/ SP

Brasília | DF
(061) 4063-9218

Natal | RN
(084) 3034-9160

Belo Horizonte | MG
(031) 4062-7254

Rio de Janeiro | SP
(021) 4063-7862

Salvador | BA
(071) 4062-7062

Porto Alegre | RS
(051) 4063-9390

Florianópolis | SC
(048) 4052-8238

Curitiba | PR
(041) 4063-8930

Maceió | AL
(082) 3029-9291

Campo Grande | MS
(067) 4063-9170

Vitoria | ES
(027) 4062-9439

Goiania | GO
(062) 4053-9217

Cuiabá | MT
(065) 4052-9635

Fortaleza | CE
(085) 4062-9371

Recife | PE
(081) 4062-9868



Engenharia de Avaliações

São Paulo - SP

Av. Ver. José Diniz, 3720 - 1º andar
 Campo Belo CEP 04604-007
 Fone: +55 (11) 2476-5152
 Fax: +55 (11) 5041-6793
 contato@avalor.com.br
 www.avalor.com.br

SUMÁRIO

1. DESCRIÇÃO DO TRABALHO..... 4

2. PRELIMINARES..... 4

3. RESUMO DA AVALIAÇÃO..... 4

4. AVALIAÇÃO – CONSIDERAÇÕES INICIAIS 5

4.1. FINALIDADE 5

4.2. REFERÊNCIAS NORMATIVAS 5

4.3. GRAU DE AGREGAÇÃO E TIPO DE VALOR 6

5. MEMORIAL DESCRITIVO..... 6

5.1. BENS MÓVEIS..... 6

5.2. REGISTRO FOTOGRÁFICO DO BEM AVALIADO..... 7

6. PROCEDIMENTO AVALIATÓRIO 39

6.1. BENS MÓVEIS..... 39

6.1.1 METODOLOGIA APLICADA 39

6.1.2 PESQUISA MERCADOLÓGICA 39

6.1.8 DETERMINAÇÃO DOS VALORES DE MERCADO DOS BENS MÓVEIS..... 44

6.1.8 DETERMINAÇÃO DOS VALORES DE LIQUIDEZ DOS BENS MÓVEIS 44

7. GRAU DE FUNDAMENTAÇÃO DA AVALIAÇÃO 46

8. ANEXOS 47

Este documento é cópia do original, assinado digitalmente por FELIPE BARBI SCAVAZZINI e Tribunal de Justiça do Estado de São Paulo, protocolado em 23/08/2021 às 19:27, sob o número WJMJ21413873200. Para conferir o original, acesse o site <https://esaj.tjsp.jus.br/pastadigital/pg/abrirConferenciaDocumento.do>, informe o processo 0034211-97.2016.8.26.0100 e código B7ECFFC.

Avalor

Engenharia de Avaliações

São Paulo - SP

Av. Ver. José Diniz, 3720 - 1º andar
 Campo Belo CEP 04604-007
 Fone: +55 (11) 2476-5152
 Fax: +55 (11) 5041-6793
 contato@avalor.com.br
 www.avalor.com.br

SUMÁRIO EXECUTIVO

AVALOR Engenharia de Avaliações Ltda, registrada no CREA/SP Nº 1697050 especializado em Engenharia de Avaliações, através de seu Responsável Legal, Engenheiro Breno Jardim, em conformidade com a Lei Federal nº 5.194 de 24 de Setembro de 1966, que regulamenta o exercício das profissões de Engenheiros, Arquitetos e Engenheiros Agrônomos, complementada pelas resoluções n.ºs 218/73 e 345/90 do CONFEA - Conselho Federal de Engenharia, Arquitetura e Agronomia, que atribui a emissão e Responsabilidade Técnica de Laudos Avaliatórios, única e exclusivamente a esses profissionais ou a empresas constituídas, dirigidas e orientadas pelos mesmos, apresenta o laudo que segue.

NORMAS TÉCNICAS

Os Laudos apresentados pela AVALOR Engenharia são elaborados seguindo as exigências e procedimentos estabelecidos pela ABNT - Associação Brasileira de Normas Técnicas. A ABNT - Associação Brasileira de Normas Técnicas é reconhecida como único Foro Nacional de Normalização através da Resolução n.º07 do CONMETRO, de 24.08.1992. Segue abaixo a relação das Normas consultadas: NBR 14.653-1 - Procedimentos Gerais

NBR 14.653-2 - Móveis Urbanos

NBR 14.653-3 - Móveis Rurais

NBR 14.653-4 - Empreendimentos

NBR 14.653-5 - Máquinas Equipamentos e Bens Industriais em Geral

NBR 12.721 - Avaliação de Custos de Construção para Incorporação Imobiliária e outras disposições para Condomínios Edifícios

3

Brasília | DF
(061) 4063-9218

Natal | RN
(084) 3034-9160

Maceió | AL
(082) 3029-9291

Belo Horizonte | MG
(031) 4062-7254

Campo Grande | MS
(067) 4063-9170

Rio de Janeiro | SP
(021) 4063-7862

Vitoria | ES
(027) 4062-9439

Salvador | BA
(071) 4062-7062

Goiania | GO
(062) 4053-9217

Porto Alegre | RS
(051) 4063-9390

Cuiabá | MT
(065) 4052-9635

Florianópolis | SC
(048) 4052-8238

Fortaleza | CE
(085) 4062-9371

Curitiba | PR
(041) 4063-8938

Recife | PE
(081) 4062-9868

1. DESCRIÇÃO DO TRABALHO

Para desenvolvimento do trabalho avaliatório foi desenvolvida a vistoria de inspeção dos bens, juntamente registro fotográfico dos bens escopo desta avaliação.

As descrições e dados técnicos dos bens foram recebidos pelo contratante com as descrições e dados constantes no cadastro do bem fornecido.

2. PRELIMINARES

- **Laudo:** 1305621;
- **Solicitante:** *Mega Leilões*;
- **Falência** GSV Segurança e Vigilância Ltda.
- **Objeto:** Bens Móveis;
- **Endereço:** Rua Professor Aprígio Gonzaga, nº 42 – São Judas – São Paulo / SP;
- **Data Base:** 12 de Agosto de 2021;
- **Finalidade:** Determinação do Valor Justo de Mercado e Liquidez.

3. RESUMO DA AVALIAÇÃO

ITENS	VALORES
VALOR DE MERCADO	R\$ 19.344,00 (Dezenove Mil, trezentos e Quarenta e Quatro Reais)
VALOR DE LIQUIDEZ	R\$ 13.520,00 (Treze Mil, Quinhentos e Vinte Reais)

4. AVALIAÇÃO – CONSIDERAÇÕES INICIAIS

4.1. FINALIDADE

Conforme especificação do contratante, o presente trabalho tem por objetivo a avaliação de bens móveis, apontando método e procedimento ou utilizando como parâmetro a norma técnica da ABNT (NBR14653-5).

4.2. REFERÊNCIAS NORMATIVAS

Segundo item 3.91 da NBR 14653-4, Norma Brasileira Para Avaliação de Bens – parte 4 – Empreendimentos, a seguir transcrito, valor patrimonial é assim definido:

“Somatório dos valores de mercado dos bens que compõem o ativo permanente do empreendimento. Na impossibilidade de se identificar o valor de mercado de algum bem componente do empreendimento, considera-se a sua melhor aproximação: custo de reedição, valor econômico ou valor de desmonte.”

Complementando a definição acima, é importante apresentar, também, as definições de valor de mercado, valor econômico, valor de desmonte e custo de reedição, conforme segue:

Valor de Mercado, segundo item 3.44 da NBR 14653, parte 1:

“Quantia mais provável pela qual se negociaria voluntariamente e conscientemente um bem, numa data de referência, dentro das condições do mercado vigente”.

Valor de Desmonte, segundo item 3.89 da NBR 14653, parte 4:

“Valor presente da renda líquida auferível pela venda dos bens que compõem o empreendimento, na condição de sua desativação”.

Custo de reedição, segundo item 3.9.3 da NBR 14653-4, parte 1:

“Custo de reprodução, descontada a depreciação do bem, tendo em vista o estado em que se encontra”.

4.3. GRAU DE AGREGAÇÃO E TIPO DE VALOR

Em atendimento ao item 7.1.3 da NBR 14.653-5-2006 e de acordo com a tabela 1, o quadro abaixo demonstra como é associação da finalidade da presente avaliação com o seu grau de agregação e tipo de valor.

FINALIDADE	GRAU DE AGREGAÇÃO	TIPO DE VALOR
Patrimonial e reavaliação de ativos Imobilizados	Bem isolado Instalado	Valor de mercado Custo de reedição

5. MEMORIAL DESCRITIVO

5.1. BENS MÓVEIS

Os bens objeto de avaliação foram inspecionados e os detalhes como existência, localização, especificações e estado de conservação (depreciação), de forma a possibilitar valorá-los.

Trata-se de bens móveis, localizadas na Rua Professor Aprígio, nº 42 – São Judas – São Paulo / SP.

A vistoria dos bem ocorreu na data de 29 de Julho de 2021.

5.2. REGISTRO FOTOGRÁFICO DOS BENS AVALIANDOS



Detalhes Gerais - Ar – Condicionado tipo janela

Brasília | DF
 (061) 4063-9218

Natal | RN
 (084) 3034-9160

Belo Horizonte | MG
 (031) 4062-7254

Rio de Janeiro | SP
 (021) 4063-7862

Salvador | BA
 (071) 4062-7062

Porto Alegre | RS
 (051) 4063-9390

Florianópolis | SC
 (048) 4052-8238

Curitiba | PR
 (041) 4063-8930

Maceió | AL
 (082) 3029-9291

Campo Grande | MS
 (067) 4063-9170

Vitoria | ES
 (027) 4062-9439

Goiania | GO
 (062) 4053-9217

Cuiabá | MT
 (065) 4052-9635

Fortaleza | CE
 (085) 4062-9371

Recife | PE
 (081) 4062-9860



São Paulo - SP

Av. Ver. José Diniz, 3720 - 1º andar
 Campo Belo CEP 04604-007
 Fone: +55 (11) 2476-5152
 Fax: +55 (11) 5041-6793
 contato@avalor.com.br
 www.avalor.com.br

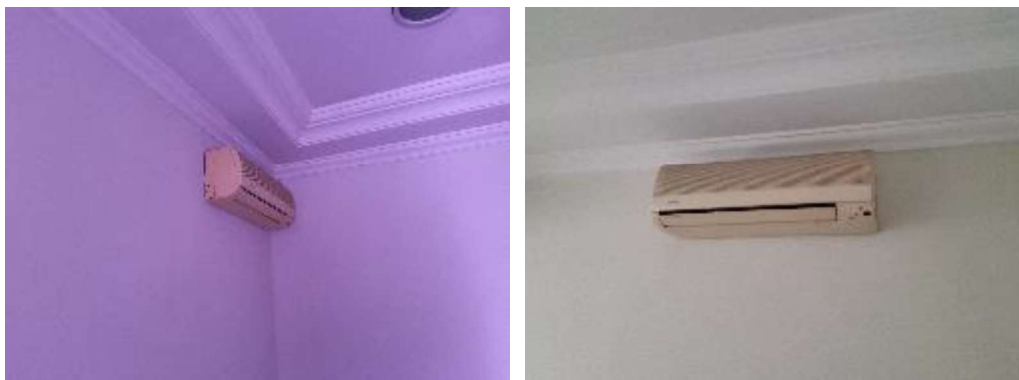

Detalhes Gerais - Ar – Condicionado 7.500 Btus



Detalhes Gerais - Ar – Condicionado 9.000 Btus



Detalhes Gerais - Armário em fórmica pequeno com 2 Portas

São Paulo - SP

Av. Ver. José Diniz, 3720 - 1º andar
 Campo Belo CEP 04604-007
 Fone: +55 (11) 2476-5152
 Fax: +55 (11) 5041-6793
 contato@avalor.com.br
 www.avalor.com.br



Detalhes Gerais - Armário de Madeira



Detalhes Gerais - armários de 2 portas

Brasília | DF
(061) 4063-9218

Natal | RN
(084) 3034-9160

Belo Horizonte | MG
(031) 4062-7254

Rio de Janeiro | SP
(021) 4063-7862

Salvador | BA
(071) 4062-7062

Porto Alegre | RS
(051) 4063-9390

Florianópolis | SC
(048) 4052-8238

Curitiba | PR
(041) 4063-8930

Maceió | AL
(082) 3029-9291

Campo Grande | MS
(067) 4063-9170

Vitoria | ES
(027) 4062-9439

Goiania | GO
(062) 4053-9217

Cuiabá | MT
(065) 4052-9635

Fortaleza | CE
(085) 4062-9371

Recife | PE
(081) 4062-9868

São Paulo - SP

Av. Ver. José Diniz, 3720 - 1º andar
 Campo Belo CEP 04604-007
 Fone: +55 (11) 2476-5152
 Fax: +55 (11) 5041-6793
 contato@avalor.com.br
 www.avalor.com.br



Detalhes Gerais - armários de 2 portas



Detalhes Gerais - Armário de aço

Este documento é cópia do original, assinado digitalmente por FELIPE BARBI SCAVAZZINI e Tribunal de Justiça do Estado de São Paulo, protocolado em 23/08/2021 às 19:27, sob o número WJMJ21413873200. Para conferir o original, acesse o site <https://esaj.tjsp.jus.br/pastadigital/pg/abrirConferenciaDocumento.do>, informe o processo 0034211-97.2016.8.26.0100 e código B7ECFFC.

São Paulo - SP

Av. Ver. José Diniz, 3720 - 1º andar
 Campo Belo CEP 04604-007
 Fone: +55 (11) 2476-5152
 Fax: +55 (11) 5041-6793
 contato@avalor.com.br
 www.avalor.com.br



Detalhes Gerais - Armários em fórmica Branco



Detalhes Gerais - Armários em fórmica Grande

Brasília | DF
 (061) 4063-9218

Natal | RN
 (084) 3034-9160

Belo Horizonte | MG
 (031) 4062-7254

Rio de Janeiro | SP
 (021) 4063-7862

Salvador | BA
 (071) 4062-7062

Porto Alegre | RS
 (051) 4063-9390

Florianópolis | SC
 (048) 4052-8238

Curitiba | PR
 (041) 4063-8930

Maceió | AL
 (082) 3029-9291

Campo Grande | MS
 (067) 4063-9170

Vitoria | ES
 (027) 4062-9439

Goiania | GO
 (062) 4053-9217

Cuiabá | MT
 (065) 4052-9635

Fortaleza | CE
 (085) 4062-9371

Recife | PE
 (081) 4062-9868

São Paulo - SP

Av. Ver. José Diniz, 3720 - 1º andar
 Campo Belo CEP 04604-007
 Fone: +55 (11) 2476-5152
 Fax: +55 (11) 5041-6793
 contato@avalor.com.br
 www.avalor.com.br



Detalhes Gerais - Armários pequenos em fórmica

Brasília | DF
 (061) 4063-9218

Natal | RN
 (084) 3034-9160

Belo Horizonte | MG
 (031) 4062-7254

Rio de Janeiro | SP
 (021) 4063-7862

Salvador | BA
 (071) 4062-7062

Porto Alegre | RS
 (051) 4063-9390

Florianópolis | SC
 (048) 4052-8238

Curitiba | PR
 (041) 4063-8930

Maceió | AL
 (082) 3029-9291

Campo Grande | MS
 (067) 4063-9170

Vitoria | ES
 (027) 4062-9439

Goiania | GO
 (062) 4053-9217

Cuiabá | MT
 (065) 4052-9635

Fortaleza | CE
 (085) 4062-9371

Recife | PE
 (081) 4062-9860



Detalhes Gerais - Arquivos de aço 4 gavetas



Detalhes Gerais - Arquivos de aço 4 gavetas

Brasília | DF
 (061) 4063-9218

Natal | RN
 (084) 3034-9160

Belo Horizonte | MG
 (031) 4062-7254

Rio de Janeiro | SP
 (021) 4063-7862

Salvador | BA
 (071) 4062-7062

Porto Alegre | RS
 (051) 4063-9390

Florianópolis | SC
 (048) 4052-8238

Curitiba | PR
 (041) 4063-8930

Maceió | AL
 (082) 3029-9291

Campo Grande | MS
 (067) 4063-9170

Vitoria | ES
 (027) 4062-9439

Goiania | GO
 (062) 4053-9217

Cuiabá | MT
 (065) 4052-9635

Fortaleza | CE
 (085) 4062-9371

Recife | PE
 (081) 4062-9860

São Paulo - SP

Av. Ver. José Diniz, 3720 - 1º andar
 Campo Belo CEP 04604-007
 Fone: +55 (11) 2476-5152
 Fax: +55 (11) 5041-6793
 contato@avalor.com.br
 www.avalor.com.br



Detalhes Gerais - Baia de Trabalho com 4 mesas



Detalhes Gerais - Balcões

Brasília | DF
(061) 4063-9218

Natal | RN
(084) 3034-9160

Belo Horizonte | MG
(031) 4062-7254

Rio de Janeiro | SP
(021) 4063-7862

Salvador | BA
(071) 4062-7062

Porto Alegre | RS
(051) 4063-9390

Florianópolis | SC
(048) 4052-8238

Curitiba | PR
(041) 4063-8930

Maceió | AL
(082) 3029-9291

Campo Grande | MS
(067) 4063-9170

Vitoria | ES
(027) 4062-9439

Goiania | GO
(062) 4053-9217

Cuiabá | MT
(065) 4052-9635

Fortaleza | CE
(085) 4062-9371

Recife | PE
(081) 4062-9860

São Paulo - SP

Av. Ver. José Diniz, 3720 - 1º andar
 Campo Belo CEP 04604-007
 Fone: +55 (11) 2476-5152
 Fax: +55 (11) 5041-6793
 contato@avalor.com.br
 www.avalor.com.br

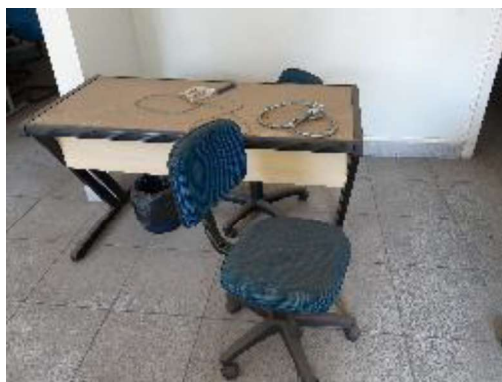
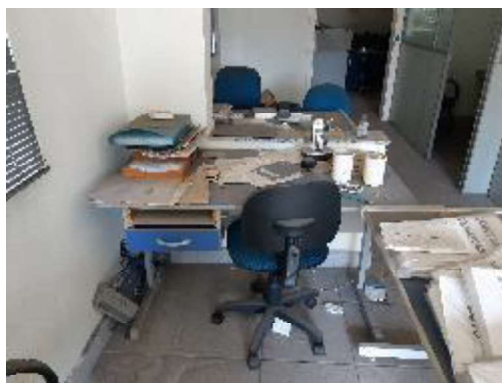

Detalhes Gerais - Cadeiras Giratórias sem Braço

Brasília | DF
(061) 4063-9218

Natal | RN
(084) 3034-9160

Belo Horizonte | MG
(031) 4062-7254

Rio de Janeiro | SP
(021) 4063-7862

Salvador | BA
(071) 4062-7062

Porto Alegre | RS
(051) 4063-9390

Florianópolis | SC
(048) 4052-8238

Curitiba | PR
(041) 4063-8930

Maceió | AL
(082) 3029-9291

Campo Grande | MS
(067) 4063-9170

Vitoria | ES
(027) 4062-9439

Goiania | GO
(062) 4053-9217

Cuiabá | MT
(065) 4052-9635

Fortaleza | CE
(085) 4062-9371

Recife | PE
(081) 4062-9860



Detalhes Gerais - Cadeiras Giratórias sem Braço

São Paulo - SP

Av. Ver. José Diniz, 3720 - 1º andar
 Campo Belo CEP 04604-007
 Fone: +55 (11) 2476-5152
 Fax: +55 (11) 5041-6793
 contato@avalor.com.br
 www.avalor.com.br

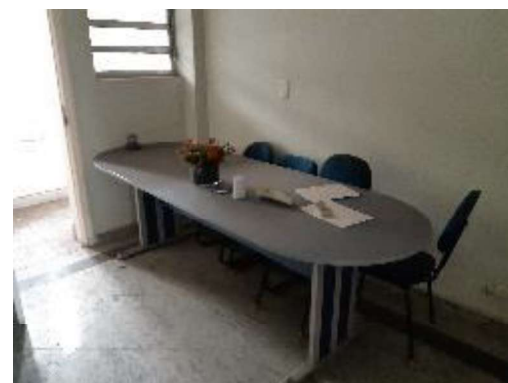

Detalhes Gerais - Cadeiras Fixa

Brasília | DF
(061) 4063-9218

Natal | RN
(084) 3034-9160

Belo Horizonte | MG
(031) 4062-7254

Rio de Janeiro | SP
(021) 4063-7862

Salvador | BA
(071) 4062-7062

Porto Alegre | RS
(051) 4063-9390

Florianópolis | SC
(048) 4052-8238

Curitiba | PR
(041) 4063-8930

Maceió | AL
(082) 3029-9291

Campo Grande | MS
(067) 4063-9170

Vitoria | ES
(027) 4062-9439

Goiania | GO
(062) 4053-9217

Cuiabá | MT
(065) 4052-9635

Fortaleza | CE
(085) 4062-9371

Recife | PE
(081) 4062-9860



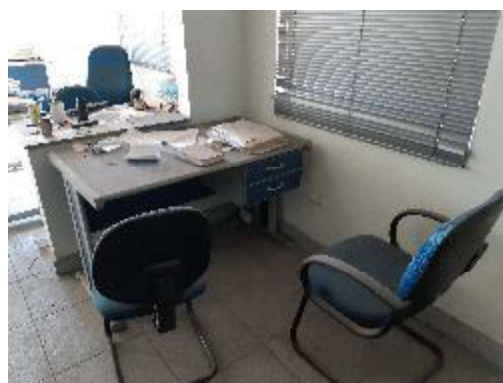
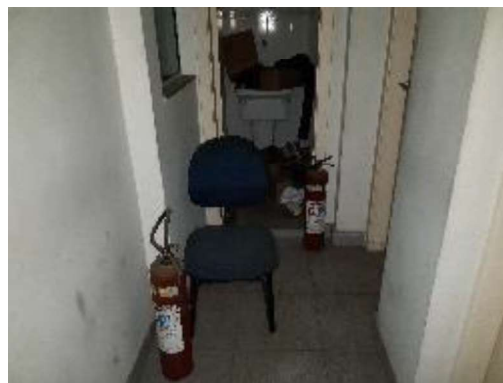
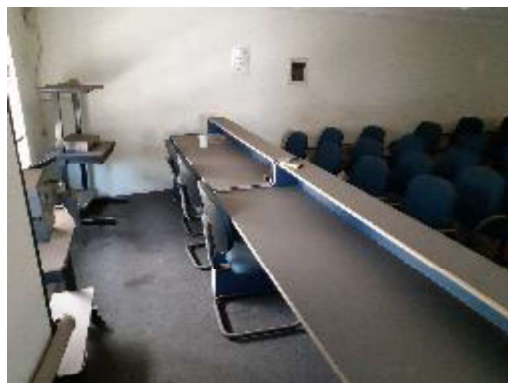

Detalhes Gerais - Cadeiras Fixa

São Paulo - SP

Av. Ver. José Diniz, 3720 - 1º andar
 Campo Belo CEP 04604-007
 Fone: +55 (11) 2476-5152
 Fax: +55 (11) 5041-6793
 contato@avalor.com.br
 www.avalor.com.br

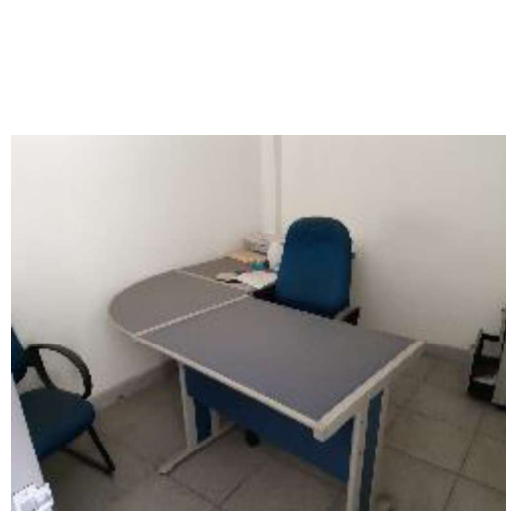

Detalhes Gerais - Cadeiras Giratórias com Braço

Brasília | DF
(061) 4063-9218

Natal | RN
(084) 3034-9160

Belo Horizonte | MG
(031) 4062-7254

Rio de Janeiro | SP
(021) 4063-7862

Salvador | BA
(071) 4062-7062

Porto Alegre | RS
(051) 4063-9390

Florianópolis | SC
(048) 4052-8238

Curitiba | PR
(041) 4063-8930

Maceió | AL
(082) 3029-9291

Campo Grande | MS
(067) 4063-9170

Vitoria | ES
(027) 4062-9439

Goiania | GO
(062) 4053-9217

Cuiabá | MT
(065) 4052-9635

Fortaleza | CE
(085) 4062-9371

Recife | PE
(081) 4062-9860

São Paulo - SP

Av. Ver. José Diniz, 3720 - 1º andar
 Campo Belo CEP 04604-007
 Fone: +55 (11) 2476-5152
 Fax: +55 (11) 5041-6793
 contato@avalor.com.br
 www.avalor.com.br



Detalhes Gerais - Conjunto de placas de aço



Detalhes Gerais - Conjunto de estantes de aço

São Paulo - SP

Av. Ver. José Diniz, 3720 - 1º andar
 Campo Belo CEP 04604-007
 Fone: +55 (11) 2476-5152
 Fax: +55 (11) 5041-6793
 contato@avalor.com.br
 www.avalor.com.br

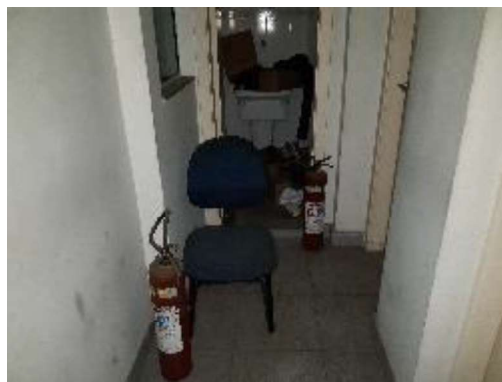

Detalhes Gerais - Extintores

Brasília | DF
(061) 4063-9218

Natal | RN
(084) 3034-9160

Belo Horizonte | MG
(031) 4062-7254

Rio de Janeiro | SP
(021) 4063-7862

Salvador | BA
(071) 4062-7062

Porto Alegre | RS
(051) 4063-9390

Florianópolis | SC
(048) 4052-8238

Curitiba | PR
(041) 4063-8930

Maceió | AL
(082) 3029-9291

Campo Grande | MS
(067) 4063-9170

Vitoria | ES
(027) 4062-9439

Goiania | GO
(062) 4053-9217

Cuiabá | MT
(065) 4052-9635

Fortaleza | CE
(085) 4062-9371

Recife | PE
(081) 4062-9860

São Paulo - SP

Av. Ver. José Diniz, 3720 - 1º andar
 Campo Belo CEP 04604-007
 Fone: +55 (11) 2476-5152
 Fax: +55 (11) 5041-6793
 contato@avalor.com.br
 www.avalor.com.br



Detalhes Gerais - Filtros marca Latina



Detalhes Gerais - Fogão 4 bocas marca Dako Industrial

São Paulo - SP

Av. Ver. José Diniz, 3720 - 1º andar
 Campo Belo CEP 04604-007
 Fone: +55 (11) 2476-5152
 Fax: +55 (11) 5041-6793
 contato@avalor.com.br
 www.avalor.com.br



Detalhes Gerais - Geladeira marca Consul



Detalhes Gerais - Geladeira marca Dako

São Paulo - SP

Av. Ver. José Diniz, 3720 - 1º andar
 Campo Belo CEP 04604-007
 Fone: +55 (11) 2476-5152
 Fax: +55 (11) 5041-6793
 contato@avalor.com.br
 www.avalor.com.br



Detalhes Gerais - Geladeira marca Electrolux

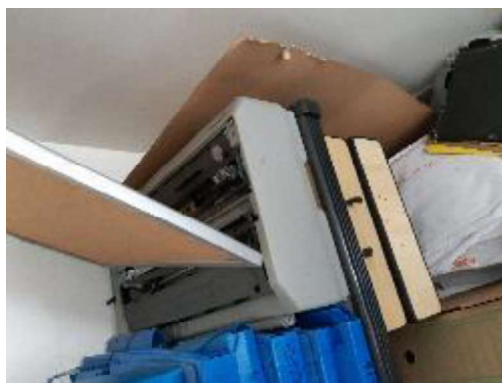

Detalhes Gerais - Impressora Epson LX 300II

Brasília | DF
 (061) 4063-9218

Natal | RN
 (084) 3034-9160

Maceió | AL
 (082) 3029-9291

Belo Horizonte | MG
 (031) 4062-7254

Campo Grande | MS
 (067) 4063-9170

Rio de Janeiro | SP
 (021) 4063-7862

Vitoria | ES
 (027) 4062-9439

Salvador | BA
 (071) 4062-7062

Goiania | GO
 (062) 4053-9217

Porto Alegre | RS
 (051) 4063-9390

Cuiabá | MT
 (065) 4052-9635

Florianópolis | SC
 (048) 4052-8238

Fortaleza | CE
 (085) 4062-9371

Curitiba | PR
 (041) 4063-8930

Recife | PE
 (081) 4062-9860

São Paulo - SP

Av. Ver. José Diniz, 3720 - 1º andar
 Campo Belo CEP 04604-007
 Fone: +55 (11) 2476-5152
 Fax: +55 (11) 5041-6793
 contato@avalor.com.br
 www.avalor.com.br



Detalhes Gerais - Impressora HP 3845



Detalhes Gerais - Impressora HP Laser 1020



Detalhes Gerais - Longarinas com 3 Cadeiras



Detalhes Gerais - Conjunto de longarinas com 4 cadeiras

São Paulo - SP

Av. Ver. José Diniz, 3720 - 1º andar
 Campo Belo CEP 04604-007
 Fone: +55 (11) 2476-5152
 Fax: +55 (11) 5041-6793
 contato@avalor.com.br
 www.avalor.com.br



Detalhes Gerais - Máquinas de Lavar



Detalhes Gerais - Mesa de Reunião

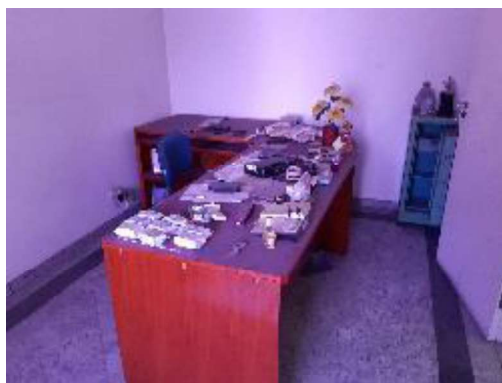

Detalhes Gerais - Mesa em L fórmica

São Paulo - SP

Av. Ver. José Diniz, 3720 - 1º andar
 Campo Belo CEP 04604-007
 Fone: +55 (11) 2476-5152
 Fax: +55 (11) 5041-6793
 contato@avalor.com.br
 www.avalor.com.br



Detalhes Gerais – Mesa de Refeitório com 8 cadeiras



Detalhes Gerais - Conjuntos de Mesas

Brasília | DF
(061) 4063-9218

Natal | RN
(084) 3034-9160

Belo Horizonte | MG
(031) 4062-7254

Rio de Janeiro | SP
(021) 4063-7862

Salvador | BA
(071) 4062-7062

Porto Alegre | RS
(051) 4063-9390

Florianópolis | SC
(048) 4052-8238

Curitiba | PR
(041) 4063-8930

Maceió | AL
(082) 3029-9291

Campo Grande | MS
(067) 4063-9170

Vitoria | ES
(027) 4062-9439

Goiania | GO
(062) 4053-9217

Cuiabá | MT
(065) 4052-9635

Fortaleza | CE
(085) 4062-9371

Recife | PE
(081) 4062-9860

São Paulo - SP

Av. Ver. José Diniz, 3720 - 1º andar
 Campo Belo CEP 04604-007
 Fone: +55 (11) 2476-5152
 Fax: +55 (11) 5041-6793
 contato@avalor.com.br
 www.avalor.com.br



Detalhes Gerais - Conjuntos de Mesas

São Paulo - SP

Av. Ver. José Diniz, 3720 - 1º andar
 Campo Belo CEP 04604-007
 Fone: +55 (11) 2476-5152
 Fax: +55 (11) 5041-6793
 contato@avalor.com.br
 www.avalor.com.br

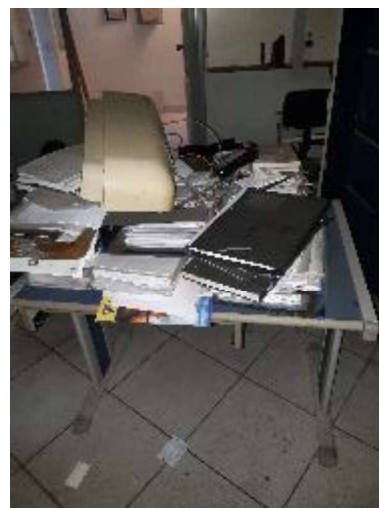

Detalhes Gerais - Conjuntos de Mesas

Brasília | DF
(061) 4063-9218

Natal | RN
(084) 3034-9160

Belo Horizonte | MG
(031) 4062-7254

Rio de Janeiro | SP
(021) 4063-7862

Salvador | BA
(071) 4062-7062

Porto Alegre | RS
(051) 4063-9390

Florianópolis | SC
(048) 4052-8238

Curitiba | PR
(041) 4063-8930

Maceió | AL
(082) 3029-9291

Campo Grande | MS
(067) 4063-9170

Vitoria | ES
(027) 4062-9439

Goiania | GO
(062) 4053-9217

Cuiabá | MT
(065) 4052-9635

Fortaleza | CE
(085) 4062-9371

Recife | PE
(081) 4062-9860



São Paulo - SP

Av. Ver. José Diniz, 3720 - 1º andar
 Campo Belo CEP 04604-007
 Fone: +55 (11) 2476-5152
 Fax: +55 (11) 5041-6793
 contato@avalor.com.br
 www.avalor.com.br



Detalhes Gerais - Conjuntos de Mesas

São Paulo - SP

Av. Ver. José Diniz, 3720 - 1º andar
 Campo Belo CEP 04604-007
 Fone: +55 (11) 2476-5152
 Fax: +55 (11) 5041-6793
 contato@avalor.com.br
 www.avalor.com.br



Detalhes Gerais - Conjuntos de Mesas



Detalhes Gerais - Mesa pequena em fórmica



Detalhes Gerais - Mesa em fórmica



São Paulo - SP

Av. Ver. José Diniz, 3720 - 1º andar
 Campo Belo CEP 04604-007
 Fone: +55 (11) 2476-5152
 Fax: +55 (11) 5041-6793
 contato@avalor.com.br
 www.avalor.com.br



Detalhes Gerais - Mesas em L



Detalhes Gerais - Micro-ondas marca Panasonic

São Paulo - SP

Av. Ver. José Diniz, 3720 - 1º andar
 Campo Belo CEP 04604-007
 Fone: +55 (11) 2476-5152
 Fax: +55 (11) 5041-6793
 contato@avalor.com.br
 www.avalor.com.br



Detalhes Gerais - Rack p/ Servidor



Detalhes Gerais - Retroprojektor marca Tes. 2015

São Paulo - SP

Av. Ver. José Diniz, 3720 - 1º andar
 Campo Belo CEP 04604-007
 Fone: +55 (11) 2476-5152
 Fax: +55 (11) 5041-6793
 contato@avalor.com.br
 www.avalor.com.br



Detalhes Gerais - Sofá de 2 lugares



Detalhes Gerais - Sofás de 3 lugares

São Paulo - SP

Av. Ver. José Diniz, 3720 - 1º andar
 Campo Belo CEP 04604-007
 Fone: +55 (11) 2476-5152
 Fax: +55 (11) 5041-6793
 contato@avalor.com.br
 www.avalor.com.br



Detalhes Gerais - TV marca Philips



Detalhes Gerais - Vídeo Cassete arca Semp Toshiba

São Paulo - SP

Av. Ver. José Diniz, 3720 - 1º andar
 Campo Belo CEP 04604-007
 Fone: +55 (11) 2476-5152
 Fax: +55 (11) 5041-6793
 contato@avalor.com.br
 www.avalor.com.br



Detalhes Gerais – Roupeiros



Detalhes Gerais - Poltronas



Brasília | DF
 (061) 4063-9218

Natal | RN
 (084) 3034-9160

Maceió | AL
 (082) 3029-9291

Belo Horizonte | MG
 (031) 4062-7254

Campo Grande | MS
 (067) 4063-9170

Rio de Janeiro | SP
 (021) 4063-7862

Vitoria | ES
 (027) 4062-9439

Salvador | BA
 (071) 4062-7062

Goiania | GO
 (062) 4053-9217

Porto Alegre | RS
 (051) 4063-9390

Cuiabá | MT
 (065) 4052-9635

Florianópolis | SC
 (048) 4052-8238

Fortaleza | CE
 (085) 4062-9371

Curitiba | PR
 (041) 4063-8930

Recife | PE
 (081) 4062-9860

6. PROCEDIMENTO AVALIATÓRIO

6.1. BENS MÓVEIS

6.1.1 METODOLOGIA APLICADA

Foram aplicados na presente avaliação os métodos assim definidos no item 8 da NBR 14653-5:

“Método comparativo direto de dados de mercado: para máquinas isoladas, apura o valor através de bens similares usados. As características diferentes devem ser tratadas por critérios fundamentados pelo engenheiro de avaliações, contempladas as diferentes funções, desempenhos operacionais (volume de produção, qualidade do produto produzido, custo unitário das peças produzidas), estruturas construtivas (carcaça, acionamentos e comandos) e itens opcionais, entre outros”.

“Métodos de custos (comparativo direto e quantificação). Para máquinas, na impossibilidade de uso do método comparativo direto de dados de mercado, utiliza-se a cotação de preços de bens novos junto a fabricantes dos mesmos ou similares, com aplicação da depreciação”

6.1.2 PESQUISA MERCADOLÓGICA

Para determinação dos valores de mercado foi efetuada extensa pesquisa de mercado junto a fornecedores destes tipos de bens. Este procedimento tornou possível avaliar todos os itens, considerando a situação mercadológica atual e todos os custos de instalação, mobilização, insumos financeiros, mão-de-obra e outros. Cabe salientar que por vezes o método comparativo direto não é diretamente aplicável, pela impossibilidade de obter um bem paradigma no mesmo estado do bem avaliando, por isso, como ferramenta de engenharia de avaliações, é utilizada

uma depreciação técnica com vistas a trazer um bem em um estado de novo, por exemplo, para a realidade do bem avaliado.

6.1.3 DEPRECIÇÃO DOS BENS MÓVEIS

Os índices de depreciação foram determinados pela aplicação do Método de Ross-Heidecke, onde o coeficiente de depreciação é um fator “K” extraído de uma tabela de dupla entrada, em que na coluna entra-se com a relação entre idade aparente e vida útil e na linha com o estado de conservação.

Estas depreciações são calculadas através da fórmula matemática apresentada abaixo.

$$D = (100 - K) / 100$$

6.1.4 VALORES DE MERCADO

Para os valores de mercado dos bens foi efetuada com base no Método Comparativo Direto, dado o fato de existir amplo mercado de usados desses bens, permitindo extrair-se uma amostra consistente dos mesmos.

Na pesquisa efetuada junto a revendedores de usados, foram obtidas todas as variáveis responsáveis pela lei de formação do valor dos bens. Estas variáveis foram tratadas estatisticamente e, assim, foram obtidos os valores de mercado.

A determinação dos valores patrimoniais dos móveis e utensílios, máquinas e equipamentos e instalações foi efetuada com base no Método do Custo, ou seja, conhecidos o valor de novo do bem e a sua depreciação, o valor patrimonial é obtido através da fórmula a seguir:

$$V = [(1 - R) \times (1 - K) \times VN + (VN \times R)]$$

Onde:

V = Valor atual de mercado

D = Depreciação

R = Valor residual (10% do Valor de Novo)

VN = Valor de novo

6.1.5 TAXAS DE DEPRECIÇÃO

A depreciação de bens do ativo imobilizado corresponde à diminuição do valor dos elementos ali classificáveis, resultante do desgaste pelo uso, ação da natureza ou obsolescência normal. Referida perda de valor dos ativos, que têm por objeto bens físicos do ativo imobilizado das empresas, será registrada periodicamente nas contas de custo ou despesa (encargos de depreciação do período de apuração) que terão como contrapartida contas de registro da depreciação acumulada, classificadas como contas retificadoras do ativo permanente (RIR/1999, art. 305).

Depreciação Linear: Consiste em dividir o valor total do bem de Ativo em partes iguais, contabilizando uma parte por mês até a total desvalorização do mesmo, calculada através da seguinte fórmula:

$$\text{Dep. Linear} = (\text{Valor de Mercado} - \text{Valor Residual}) / \text{VUER}$$

Onde:

Valor de Mercado = Valor avaliado neste laudo

Valor residual = Valor Residual ou valor esperado do bem no término da vida útil total (10% valor mercado)

VUER = Número de anos esperado de um determinado bem, que o permita gerar recursos econômicos para a empresa.

6.1.6 DETERMINAÇÃO DA VIDA ÚTIL TOTAL

A vida útil dos bens móveis é estimada em função de fatores físicos, técnicos

e econômicos conforme indicado nas seguintes publicações:

- *Tabela IV da "vida útil para o cálculo de depreciação técnica" publicada no livro de Engenharia de Avaliações da Editora Pini. Esta tabela foi extraída do livro Perry Chemical Handbook, 3a. edição, pg. 1.822.*
- *Tabela V "classificação genérica dos bens e depreciação (vida útil)", publicada no livro Engenharia de Avaliações, obtida do livro Asset Guideline Classes, and Periods, Asset Depreciation Range T.I.R., 1088 de Junho de 1.971.*
- *Tabela de vida útil de máquinas e equipamentos apresentada pelo Eng. Victor Carlos Fillinger no IX Congresso Panamericano de Avaliações realizada em São Paulo em Agosto de 1.979.*
- *Tabela de vida útil para máquinas e equipamentos apresentada pelo Relatório Técnico do Instituto Brasileiro de Avaliações e Perícias de Engenharia de São Paulo IBAPE/SP – Publicada em Setembro de 2007 no livro Engenharia de Avaliações da Editora Pini, no Capítulo 18.*

São considerados fatores técnicos segundo as definições de depreciação conforme item 3.12 da NBR 14653-1 assim descritos:

Decrepitude: Desgaste de suas partes constitutivas, em consequência de seu envelhecimento natural, em condições normais de utilização e manutenção.

Deterioração: Desgaste de seus componentes em razão de uso ou manutenção inadequada

Mutilação: Retirada de sistemas ou componentes originalmente existentes.

Obsolescência: Superação tecnológica ou funcional.

Os fatores técnicos foram baseados nos conceitos de depreciação preconizados pelo Eng^o Hélio Roberto Ribeiro de Caires (contidas no livro "Novos Tratamentos Matemáticos de Engenharia de Avaliações"- 2ª edição-1978, Editora

Pini), estes baseados na correlação das condições de utilização e de manutenção.

Os fatores econômicos são dados mercadológicos consideramos como os de maior relevância para este tipo de avaliação os seguintes fatores: Oferta para reposição, Tempo médio para reposição e Custo médio para reposição.

Para todos os fatores foram utilizados os seguintes índices comparativos e seus respectivos valores.

Para a determinação da vida útil técnica aplicam-se estes índices sobre a vida útil contábil, conforme taxas de depreciação admitidas pela legislação, exemplo 20% a.a para equipamentos de informática, sendo assim podemos observar que condições favoráveis como baixo índice de obsolescimento e boas condições de uso e manutenção podem conferir aos bens uma vida útil técnica prolongada, conseqüentemente o contrário é válido.

Os bens foram classificados em grupos conforme suas características e funcionalidades para a determinação da vida útil, o procedimento e índices adotados é apresentado em planilha em anexo a este relatório.

6.1.7 DETERMINAÇÃO DA VIDA ÚTIL REMANESCENTE

Define-se a vida útil econômica remanescente como sendo o número de anos esperado de um determinado bem, que o permita gerar recursos econômicos para a empresa.

Na vida útil total está previsto o grau de obsolescência ao longo dos anos, como elucidado no item anterior. A vida útil remanescente é obtida através da subtração da vida útil total com o número de anos de uso do bem.

Para a determinação da idade real dos bens deixa-se de aplicar, de um modo geral, qualquer índice com a finalidade de compensar o desgaste natural dos bens, se constadas boas condições de manutenção, bons estados operacionais e de conservação.

Nos casos em que estas condições não prevalecem, adota-se a idade aparente, esta relação define-se em função dos anos de uso e da vida útil total do bem, dependendo, sobretudo, do estado em que se encontra durante a vistoria, está aplicada sobre a vida útil total, nos fornece a vida útil remanescente.

Reformas e modificações visando ao aumento de produtividade com substituições de peças sujeitas a desgaste são exemplos de que o bem poderá ter sua vida útil remanescente prolongada. Desgaste excessivo com péssimas condições de utilização dos equipamentos poderá ocorrer o contrário.

6.1.8 DETERMINAÇÃO DOS VALORES DE MERCADO DOS BENS MÓVEIS

A planilha de descrição e avaliação dos bens está anexa ao laudo demonstra o desenvolvimento do procedimento Avaliatório.

ITEM	VALOR DE MERCADO
BENS MÓVEIS	R\$ 19.344,00 (Dezenove Mil, trezentos e Quarenta e Quatro Reais)

6.1.8 DETERMINAÇÃO DOS VALORES DE LIQUIDEZ DOS BENS MÓVEIS

Valor de liquidez forçada corresponde ao valor pelo qual, provavelmente, os bens seriam absorvidos pelo mercado de forma instantânea.

A determinação deste valor corresponde a um desconto imposto sobre o valor de mercado acima obtido, decorrente dos custos financeiros gerados no tempo compreendido entre a oferta e a venda efetiva.

Do ponto de vista da Engenharia Econômica, este desconto é representado pelo fluxo de caixa a seguir:

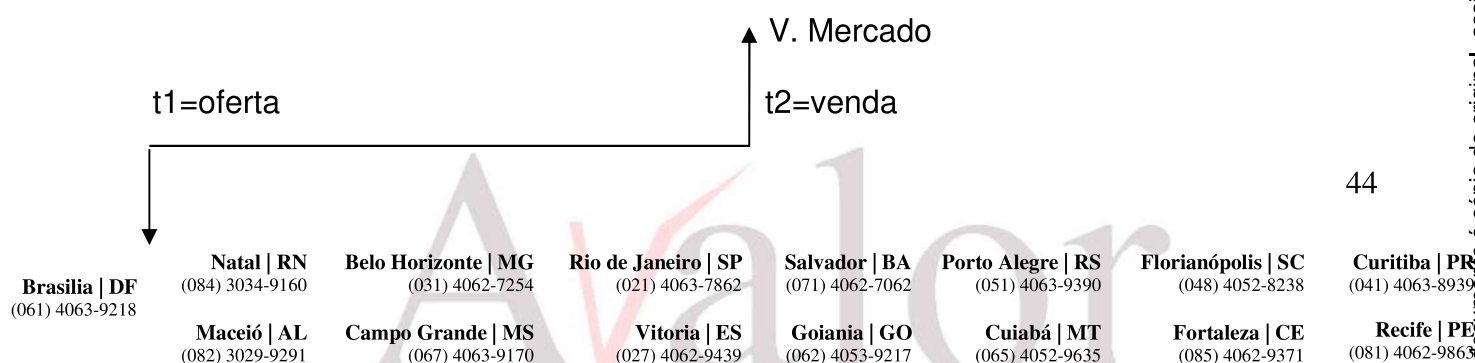

V.Liq _____ Período de absorção = n _____

Como se pode observar, o valor presente do fluxo de caixa acima corresponde ao Valor de Liquidez e é dado pela capitalização do Valor de Mercado, conforme segue:

$$\text{Valor liquidez} = \text{Valor de Mercado} / (1 + i)^n$$

Onde:

i = composição da taxa de aplicação de capitais e da taxa de risco;

n = período de absorção, isto é, período compreendido entre a colocação o bem móvel em oferta e (t1) e da efetivação da venda.

Para o imóvel avaliando, considerou-se a hipótese de absorção pelo mercado local em dezoito (18) meses. Esta hipótese origina um custo financeiro decorrente da imobilização do capital durante este período, deixando de auferir os rendimentos referentes à aplicação deste capital no mercado de capitais. Além, disso, acrescentou-se o risco advindo da negociação.

Admitiu-se a soma de uma taxa de remuneração mínima de 1,00% ao mês e uma taxa de risco de 1,00%, resultando uma taxa total de 2,01% com capitalização mensal. Logo, o valor de liquidez para os bens móveis avaliando, em Agosto de 2021, por arredondamento, equivale à:

ITEM	VALOR DE LIQUIDEZ
BENS MÓVEIS	R\$ 13.520,00 (Treze Mil, Quinhentos e Vinte Reais)

7. GRAU DE FUNDAMENTAÇÃO DA AVALIAÇÃO

Em atendimento ao item 9 da NBR 14.653-5-2006 e de acordo com a tabela 2, o quadro abaixo demonstra que o presente trabalho avaliatório se enquadrou no grau de fundamentação II.

ITEM	DESCRIÇÃO	GRAU	OBSERVAÇÃO
1	Vistoria	II	Caracterização sintética do bem e seus principais componentes, com fotografias.
2	Funcionamento	II	O funcionamento foi observado pelo engenheiro de avaliações
3	Fontes de informação e dados de mercado	II	Para custo de reedição: cotação direta dos bens com a mesma especificação dos bens em análise e no mercado de máquinas usadas.
4	Depreciação	II	Calculada por metodologia consagrada

Grau de fundamentação obtido: Grau II

Avalor

Engenharia de Avaliações

São Paulo - SP

Av. Ver. José Diniz, 3720 - 1º andar
 Campo Belo CEP 04604-007
 Fone: +55 (11) 2476-5152
 Fax: +55 (11) 5041-6793
 contato@avalor.com.br
 www.avalor.com.br

8. ANEXOS

Foi anexado ao presente laudo:

Anexo 1: Memorial de Cálculo.

São Paulo, 12 de Agosto de 2021.



Eng. Breno J. Kuhn

CREARS 156856

Brasília | DF
(061) 4063-9218

Natal | RN
(084) 3034-9160

Maceió | AL
(082) 3029-9291

Belo Horizonte | MG
(031) 4062-7254

Campo Grande | MS
(067) 4063-9170

Rio de Janeiro | SP
(021) 4063-7862

Vitoria | ES
(027) 4062-9439

Salvador | BA
(071) 4062-7062

Goiania | GO
(062) 4053-9217

Porto Alegre | RS
(051) 4063-9390

Cuiabá | MT
(065) 4052-9635

Florianópolis | SC
(048) 4052-8238

Fortaleza | CE
(085) 4062-9371

Curitiba | PR
(041) 4063-8930

Recife | PE
(081) 4062-9860

Avalor

Engenharia de Avaliações

São Paulo - SP

Av. Ver. José Diniz, 3720 - 1º andar

Campo Belo CEP 04604-007

Fone: +55 (11) 2476-5152

Fax: +55 (11) 5041-6793

contato@avalor.com.br

www.avalor.com.br

ANEXOS 01

MEMORIAL DE CÁLCULO

Avalor

Engenharia de Avaliações

São Paulo - SP

Av. Ver. José Diniz, 3720 - 1º andar
Campo Belo CEP 04604-007
Fone: +55 (11) 2476-5152
Fax: +55 (11) 5041-6793
contato@avalor.com.br
www.avalor.com.br

Ele.	Descrição	QTD.	Valor Unit. (R\$)	Preço de Mercado	Preço de Liquidação
1	Ar Condicionado tipo Janela	7	R\$	R\$ 1.960,00	R\$ 1.369,89
2	Ar Condicionado 7.500 Btus	2	R\$	R\$ 640,00	R\$ 447,31
3	Ar Condicionado 9.000 Btus	1	R\$	R\$ 1.500,00	R\$ 1.048,39
4	Armário de fórmica com 2 Portas pequena	1	R\$	R\$ 50,00	R\$ 34,95
5	Armário de Madeira	1	R\$	R\$ 80,00	R\$ 55,91
6	Armários em fórmica com 2 portas	7	R\$	R\$ 770,00	R\$ 538,17
7	Armário de aço	1	R\$	R\$ 90,00	R\$ 62,90
8	Armários em fórmica Branco	2	R\$	R\$ 360,00	R\$ 251,61
9	Armários em fórmica Grande	4	R\$	R\$ 600,00	R\$ 419,35
10	Armários em fórmica pequeno	3	R\$	R\$ 150,00	R\$ 104,84
11	Arquivo de aço 4 gavetas	CONJ.	R\$	R\$ 1.935,00	R\$ 1.352,42
12	Baia de Trabalho com 4 mesas	1	R\$	R\$ 380,00	R\$ 265,59
13	Balcão	2	R\$	R\$ 180,00	R\$ 125,81
14	Cadeiras Giratórias s/ braço	11	R\$	R\$ 330,00	R\$ 230,65
15	Cadeiras Fixas	20	R\$	R\$ 500,00	R\$ 349,46
16	Cadeiras Giratórias c/ braço	6	R\$	R\$ 330,00	R\$ 230,65
17	Placas de aço	CONJ.	R\$	R\$ 45,00	R\$ 31,45
18	Estantes de aço	CONJ.	R\$	R\$ 1.512,00	R\$ 1.056,77
19	Extintores	6	R\$	R\$ 60,00	R\$ 41,94
20	Filtros Marca Latina	2	R\$	R\$ 100,00	R\$ 69,89
21	Fogão 4 bocas Marca Dako Industrial	1	R\$	R\$ 250,00	R\$ 174,73
22	Geladeira Consul	1	R\$	R\$ 120,00	R\$ 83,87
23	Geladeira Marca Dako	1	R\$	R\$ 90,00	R\$ 62,90
24	Geladeira Electrolux	1	R\$	R\$ 90,00	R\$ 62,90
25	Impressora Epson LX 300II	1	R\$	R\$ 60,00	R\$ 41,94

Brasília | DF
(061) 4063-9218

Natal | RN
(084) 3034-9160

Belo Horizonte | MG
(031) 4062-7254

Rio de Janeiro | SP
(021) 4063-7862

Salvador | BA
(071) 4062-7062

Porto Alegre | RS
(051) 4063-9390

Florianópolis | SC
(048) 4052-8238

Curitiba | PR
(041) 4063-8939

Maceió | AL
(082) 3029-9291

Campo Grande | MS
(067) 4063-9170

Vitória | ES
(027) 4062-9439

Goiânia | GO
(062) 4053-9217

Cuiabá | MT
(065) 4052-9635

Fortaleza | CE
(085) 4062-9371

Recife | PE
(081) 4062-9863

Avalor

Engenharia de Avaliações

São Paulo - SP

Av. Ver. José Diniz, 3720 - 1º andar
Campo Belo CEP 04604-007
Fone: +55 (11) 2476-5152
Fax: +55 (11) 5041-6793
contato@avalor.com.br
www.avalor.com.br

26	Impressora HP 3845	1	R\$	80,00	R\$	80,00	R\$	55,91
27	Impressora HP Laser 1020	1	R\$	100,00	R\$	100,00	R\$	69,89
28	Longarinas com 3 Cadeiras	3	R\$	80,00	R\$	240,00	R\$	167,74
29	Longarinas com 4 cadeiras	CONJ.	R\$	65,00	R\$	1.287,00	R\$	899,52
30	Máquinas de Lavar	2	R\$	100,00	R\$	200,00	R\$	139,78
31	Mesa de Reunião	1	R\$	280,00	R\$	280,00	R\$	195,70
32	Mesa em L de Fórmica	1	R\$	300,00	R\$	300,00	R\$	209,68
33	Mesa Refeitório com 8 cadeiras	1	R\$	120,00	R\$	120,00	R\$	83,87
34	Mesas	25	R\$	85,00	R\$	2.125,00	R\$	1.485,22
35	Mesa em Fórmica pequena	1	R\$	100,00	R\$	100,00	R\$	69,89
36	Mesa em Fórmica	1	R\$	150,00	R\$	150,00	R\$	104,84
37	Mesas em L	3	R\$	90,00	R\$	270,00	R\$	188,71
38	Micro-ondas Marca Panasonic	1	R\$	50,00	R\$	50,00	R\$	34,95
39	Rack p/ Servidor	1	R\$	800,00	R\$	800,00	R\$	559,14
40	Retroprojektor Marca Tes. 2015	1	R\$	200,00	R\$	200,00	R\$	139,78
41	Sofá de 2 lugares	1	R\$	100,00	R\$	100,00	R\$	69,89
42	Sofás de 3 lugares	2	R\$	150,00	R\$	300,00	R\$	209,68
43	TV marca Philips	1	R\$	45,00	R\$	45,00	R\$	31,45
44	Vídeo Cassete Marca Semp Toshiba	1	R\$	25,00	R\$	25,00	R\$	17,47
44	Roupeiros	3	R\$	70,00	R\$	210,00	R\$	146,77
45	Poltronas	2	R\$	90,00	R\$	180,00	R\$	125,81
Total				R\$	19.344,00	R\$	13.520,00	

Brasília | DF
(061) 4063-9218

Natal | RN
(084) 3034-9160

Belo Horizonte | MG
(031) 4062-7254

Rio de Janeiro | SP
(021) 4063-7862

Salvador | BA
(071) 4062-7062

Porto Alegre | RS
(051) 4063-9390

Florianópolis | SC
(048) 4052-8238

Curitiba | PR
(041) 4063-8939

Maceió | AL
(082) 3029-9291

Campo Grande | MS
(067) 4063-9170

Vitória | ES
(027) 4062-9439

Goiania | GO
(062) 4053-9217

Cuiabá | MT
(065) 4052-9635

Fortaleza | CE
(085) 4062-9371

Recife | PE
(081) 4062-9863

Avalor

Engenharia de Avaliações

São Paulo - SP

Av. Ver. José Diniz, 3720 - 1º andar
 Campo Belo CEP 04604-007
 Fone: +55 (11) 2476-5152
 Fax: +55 (11) 5041-6793
 contato@avalor.com.br
 www.avalor.com.br

Brasília | DF
 (061) 4063-9218

Natal | RN
 (084) 3034-9160

Belo Horizonte | MG
 (031) 4062-7254

Rio de Janeiro | SP
 (021) 4063-7862

Salvador | BA
 (071) 4062-7062

Porto Alegre | RS
 (051) 4063-9390

Florianópolis | SC
 (048) 4052-8238

Curitiba | PR
 (041) 4063-8930

Maceió | AL
 (082) 3029-9291

Campo Grande | MS
 (067) 4063-9170

Vitoria | ES
 (027) 4062-9439

Goiania | GO
 (062) 4053-9217

Cuiabá | MT
 (065) 4052-9635

Fortaleza | CE
 (085) 4062-9371

Recife | PE
 (081) 4062-9863

