

Avalor

Engenharia de Avaliações

São Paulo - SP

Av. Ver. José Diniz, 3720 - 1º andar
 Campo Belo CEP 04604-007
 Fone: +55 (11) 2476-5152
 Fax: +55 (11) 5041-6793
 contato@avalor.com.br
 www.avalor.com.br

LAUDO DE AVALIAÇÃO

BENS DE CONTEÚDO

Avenida Professora Dina Rizzi, nº 75

Parque Residencial Candido Portinari

RIBEIRÃO PRETO / SP

Brasília | DF
(061) 4063-9218

Natal | RN
(084) 3034-9160

Belo Horizonte | MG
(031) 4062-7254

Rio de Janeiro | SP
(021) 4063-7862

Salvador | BA
(071) 4062-7062

Porto Alegre | RS
(051) 4063-9390

Florianópolis | SC
(048) 4052-8238

Curitiba | PR
(041) 4063-8930

Maceió | AL
(082) 3029-9291

Campo Grande | MS
(067) 4063-9170

Vitoria | ES
(027) 4062-9439

Goiania | GO
(062) 4053-9217

Cuiabá | MT
(065) 4052-9635

Fortaleza | CE
(085) 4062-9371

Recife | PE
(081) 4062-9860

Avalor

Engenharia de Avaliações

São Paulo - SP

Av. Ver. José Diniz, 3720 - 1º andar
 Campo Belo CEP 04604-007
 Fone: +55 (11) 2476-5152
 Fax: +55 (11) 5041-6793
 contato@avalor.com.br
 www.avalor.com.br

SUMÁRIO

1. DESCRIÇÃO DO TRABALHO	4
2. PRELIMINARES	4
3. RESUMO DA AVALIAÇÃO	4
4. AVALIAÇÃO – CONSIDERAÇÕES INICIAIS	5
4.1. FINALIDADE	5
4.2. REFERÊNCIAS NORMATIVAS	5
4.3. GRAU DE AGREGAÇÃO E TIPO DE VALOR	6
5. MEMORIAL DESCRITIVO	6
5.1. BENS MÓVEIS	6
5.2. REGISTRO FOTOGRÁFICO DO BEM AVALIADO	7
6. PROCEDIMENTO AVALIATÓRIO	26
6.1. BENS MÓVEIS	26
6.1.1 METODOLOGIA APLICADA	26
6.1.2 PESQUISA MERCADOLÓGICA	26
6.1.8 DETERMINAÇÃO DOS VALORES DE MERCADO DOS BENS MÓVEIS	31
6.1.8 DETERMINAÇÃO DOS VALORES DE LIQUIDEZ DOS BENS MÓVEIS	31
7. GRAU DE FUNDAMENTAÇÃO DA AVALIAÇÃO	33
8. ANEXOS	34

Avalor

Engenharia de Avaliações

São Paulo - SP

Av. Ver. José Diniz, 3720 - 1º andar
 Campo Belo CEP 04604-007
 Fone: +55 (11) 2476-5152
 Fax: +55 (11) 5041-6793
 contato@avalor.com.br
 www.avalor.com.br

SUMÁRIO EXECUTIVO

AVALOR Engenharia de Avaliações Ltda, registrada no CREA/SP Nº 1697050 especializado em Engenharia de Avaliações, através de seu Responsável Legal, Engenheiro Breno Jardim, em conformidade com a Lei Federal nº 5.194 de 24 de Setembro de 1966, que regulamenta o exercício das profissões de Engenheiros, Arquitetos e Engenheiros Agrônomos, complementada pelas resoluções n.ºs 218/73 e 345/90 do CONFEA - Conselho Federal de Engenharia, Arquitetura e Agronomia, que atribui a emissão e Responsabilidade Técnica de Laudos Avaliatórios, única e exclusivamente a esses profissionais ou a empresas constituídas, dirigidas e orientadas pelos mesmos, apresenta o laudo que segue.

NORMAS TÉCNICAS

Os Laudos apresentados pela AVALOR Engenharia são elaborados seguindo as exigências e procedimentos estabelecidos pela ABNT - Associação Brasileira de Normas Técnicas. A ABNT - Associação Brasileira de Normas Técnicas é reconhecida como único Foro Nacional de Normalização através da Resolução n.º 07 do CONMETRO, de 24.08.1992. Segue abaixo a relação das Normas consultadas: NBR 14.653-1 - Procedimentos Gerais

NBR 14.653-2 - Móveis Urbanos

NBR 14.653-3 - Móveis Rurais

NBR 14.653-4 - Empreendimentos

NBR 14.653-5 - Máquinas Equipamentos e Bens Industriais em Geral

NBR 12.721 - Avaliação de Custos de Construção para Incorporação Imobiliária e outras disposições para Condomínios Edifícios

3

Brasília | DF
(061) 4063-9218

Natal | RN
(084) 3034-9160

Belo Horizonte | MG
(031) 4062-7254

Rio de Janeiro | SP
(021) 4063-7862

Salvador | BA
(071) 4062-7062

Porto Alegre | RS
(051) 4063-9390

Florianópolis | SC
(048) 4052-8238

Curitiba | PR
(041) 4063-8930

Maceió | AL
(082) 3029-9291

Campo Grande | MS
(067) 4063-9170

Vitoria | ES
(027) 4062-9439

Goiania | GO
(062) 4053-9217

Cuiabá | MT
(065) 4052-9635

Fortaleza | CE
(085) 4062-9371

Recife | PE
(081) 4062-9860

1. DESCRIÇÃO DO TRABALHO

Para desenvolvimento do trabalho avaliatório foi desenvolvida a vistoria de inspeção dos bens, juntamente registro fotográfico dos bens escopo desta avaliação.

As descrições e dados técnicos dos bens foram recebidos pelo contratante com as descrições e dados constantes no cadastro do bem fornecido.

2. PRELIMINARES

- **Laudo:** 1303321;
- **Solicitante:** *Mega Leilões*;
- **Falência Araújo & Araújo**
- **Objeto:** Bens Móveis;
- **Endereço:** Avenida Professora Dina Rizzi, nº 75 - Parque Residencial Candido Portinari - Ribeirão Preto / SP;
- **Data Base:** 30 de Julho de 2021;
- **Finalidade:** Determinação do Valor Justo de Mercado e Liquidez.

3. RESUMO DA AVALIAÇÃO

ITENS	VALORES
VALOR DE MERCADO	R\$ 389.189,50 (Trezentos e oitenta e nove mil, cento e oitenta e nove Reais)
VALOR DE LIQUIDEZ	R\$ 272.014,25 (Duzentos e setenta e dois mil e quatorze Reais)

4. AVALIAÇÃO – CONSIDERAÇÕES INICIAIS

4.1. FINALIDADE

Conforme especificação do contratante, o presente trabalho tem por objetivo a avaliação de bens móveis, apontando método e procedimento ou utilizando como parâmetro a norma técnica da ABNT (NBR14653-5).

4.2. REFERÊNCIAS NORMATIVAS

Segundo item 3.91 da NBR 14653-4, Norma Brasileira Para Avaliação de Bens – parte 4 – Empreendimentos, a seguir transcrito, valor patrimonial é assim definido:

“Somatório dos valores de mercado dos bens que compõem o ativo permanente do empreendimento. Na impossibilidade de se identificar o valor de mercado de algum bem componente do empreendimento, considera-se a sua melhor aproximação: custo de reedição, valor econômico ou valor de desmonte.”

Complementando a definição acima, é importante apresentar, também, as definições de valor de mercado, valor econômico, valor de desmonte e custo de reedição, conforme segue:

Valor de Mercado, segundo item 3.44 da NBR 14653, parte 1:

“Quantia mais provável pela qual se negociaria voluntariamente e conscientemente um bem, numa data de referência, dentro das condições do mercado vigente”.

Valor de Desmonte, segundo item 3.89 da NBR 14653, parte 4:

“Valor presente da renda líquida auferível pela venda dos bens que compõem o empreendimento, na condição de sua desativação”.

Custo de reedição, segundo item 3.9.3 da NBR 14653-4, parte 1:

“Custo de reprodução, descontada a depreciação do bem, tendo em vista o estado em que se encontra”.

4.3. GRAU DE AGREGAÇÃO E TIPO DE VALOR

Em atendimento ao item 7.1.3 da NBR 14.653-5-2006 e de acordo com a tabela 1, o quadro abaixo demonstra como é associação da finalidade da presente avaliação com o seu grau de agregação e tipo de valor.

FINALIDADE	GRAU DE AGREGAÇÃO	TIPO DE VALOR
Patrimonial e reavaliação de ativos Imobilizados	Bem Isolado Instalado	Valor de mercado Custo de reedição

5. MEMORIAL DESCRITIVO

5.1. BENS MÓVEIS

Os bens objeto de avaliação foram inspecionados e os detalhes como existência, localização, especificações e estado de conservação (depreciação), de forma a possibilitar valorá-los.

Trata-se de bens móveis, localizadas na Avenida Professora Dina Rizzi, nº 75 - Parque Residencial Candido Portinari - Ribeirão Preto / SP.

A vistoria dos bem ocorreu na data de 23 de Julho de 2021.

5.2. REGISTRO FOTOGRÁFICO DOS BENS AVALIANDOS

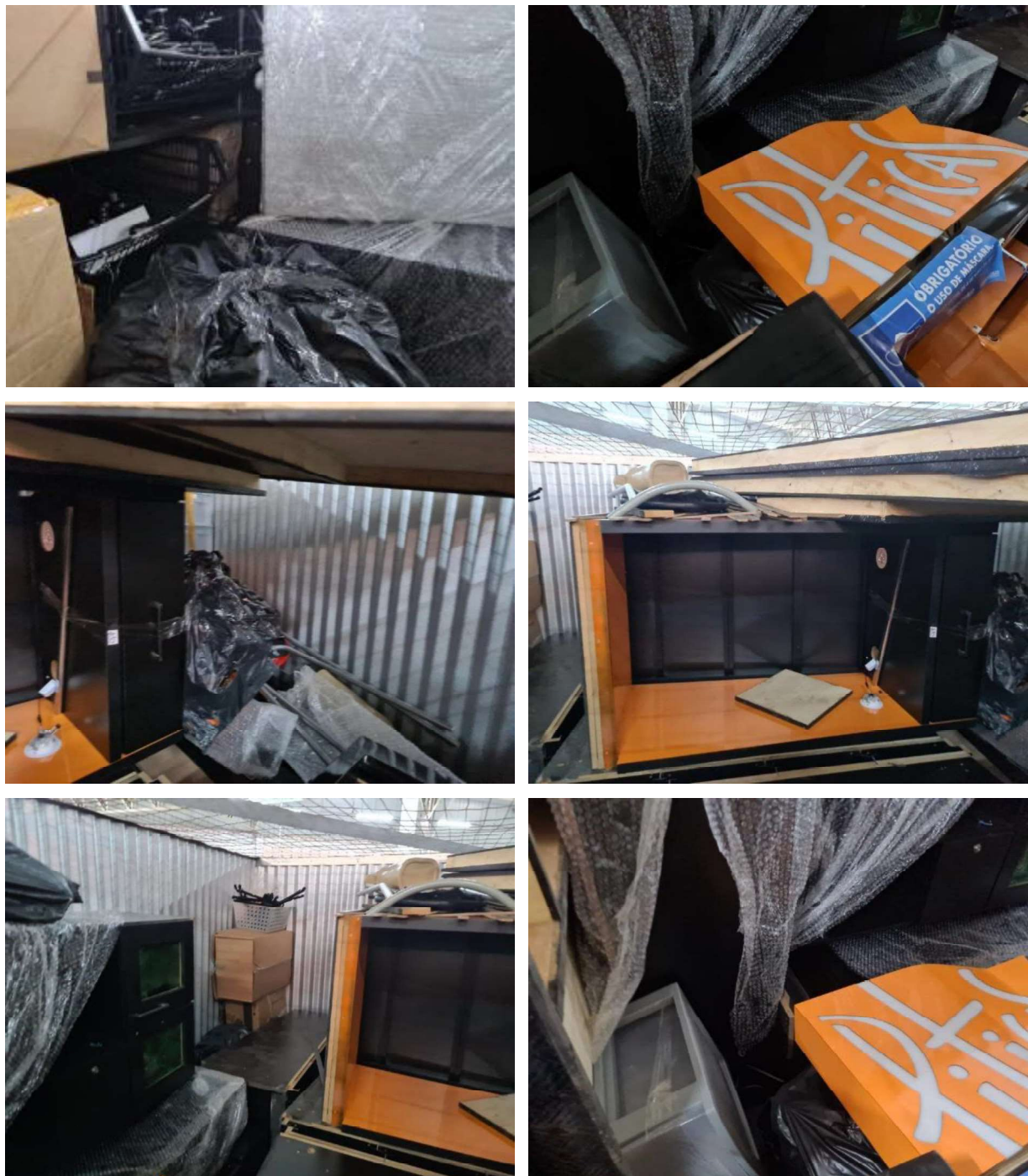

Detalhes Gerais - Gaveteiros

São Paulo - SP

Av. Ver. José Diniz, 3720 - 1º andar
 Campo Belo CEP 04604-007
 Fone: +55 (11) 2476-5152
 Fax: +55 (11) 5041-6793
 contato@avalor.com.br
 www.avalor.com.br

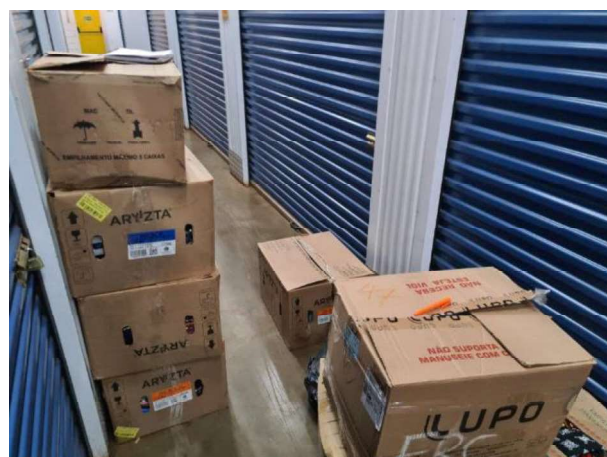
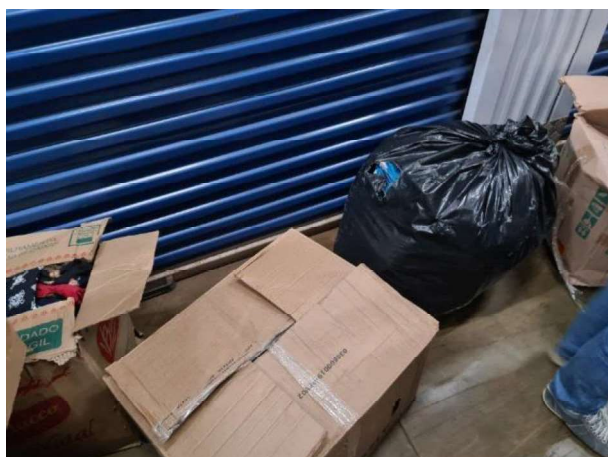

Detalhes Gerais - Camisetas diversas cores, estampas e tamanhos



São Paulo - SP

Av. Ver. José Diniz, 3720 - 1º andar
 Campo Belo CEP 04604-007
 Fone: +55 (11) 2476-5152
 Fax: +55 (11) 5041-6793
 contato@avalor.com.br
 www.avalor.com.br

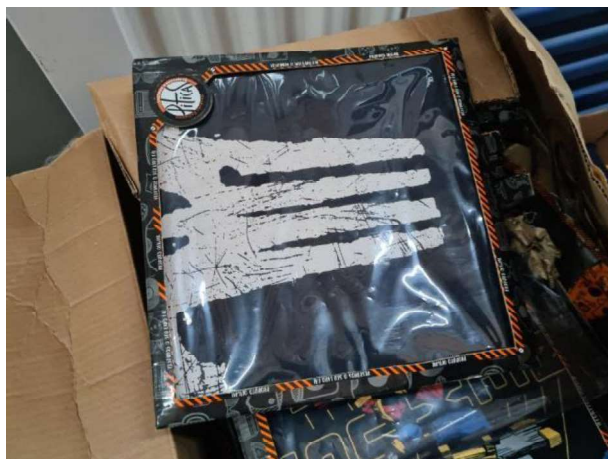

Detalhes Gerais – Camisas, Bonés e Lata Cofre

Brasília | DF
(061) 4063-9218

Natal | RN
(084) 3034-9160

Belo Horizonte | MG
(031) 4062-7254

Rio de Janeiro | SP
(021) 4063-7862

Salvador | BA
(071) 4062-7062

Porto Alegre | RS
(051) 4063-9390

Florianópolis | SC
(048) 4052-8238

Curitiba | PR
(041) 4063-8930

Maceió | AL
(082) 3029-9291

Campo Grande | MS
(067) 4063-9170

Vitoria | ES
(027) 4062-9439

Goiania | GO
(062) 4053-9217

Cuiabá | MT
(065) 4052-9635

Fortaleza | CE
(085) 4062-9371

Recife | PE
(081) 4062-9860



São Paulo - SP

Av. Ver. José Diniz, 3720 - 1º andar
 Campo Belo CEP 04604-007
 Fone: +55 (11) 2476-5152
 Fax: +55 (11) 5041-6793
 contato@avalor.com.br
 www.avalor.com.br

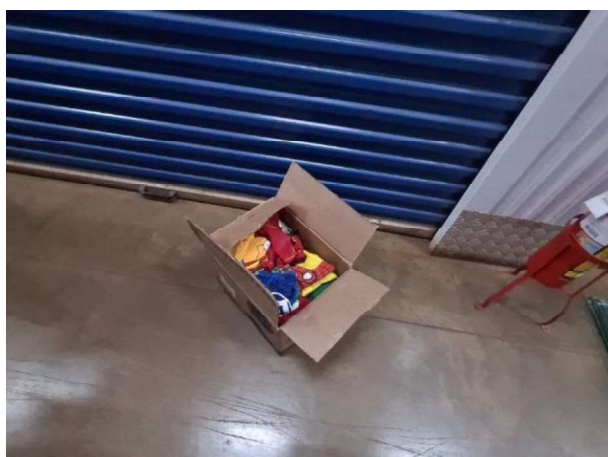

Detalhes Gerais - Bases diversas estampas e tamanhos e Babybody diversas cores e tamanhos

São Paulo - SP

Av. Ver. José Diniz, 3720 - 1º andar
 Campo Belo CEP 04604-007
 Fone: +55 (11) 2476-5152
 Fax: +55 (11) 5041-6793
 contato@avalor.com.br
 www.avalor.com.br

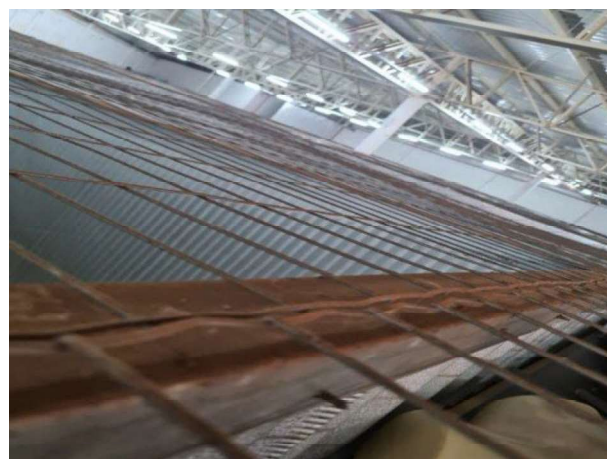
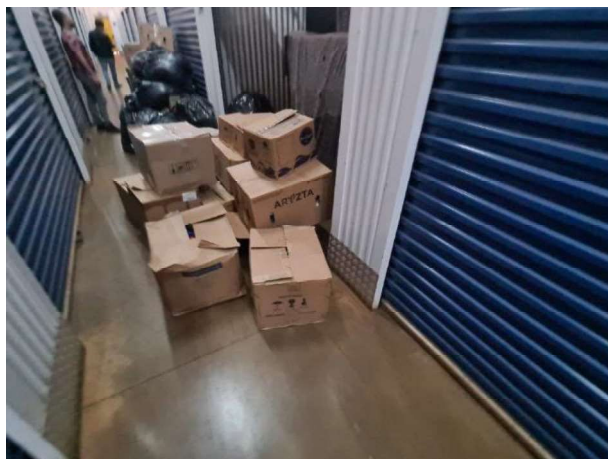

Detalhes Gerais - Gaveteiro de plástico e Camisetas

Brasília | DF
(061) 4063-9218

Natal | RN
(084) 3034-9160

Belo Horizonte | MG
(031) 4062-7254

Rio de Janeiro | SP
(021) 4063-7862

Salvador | BA
(071) 4062-7062

Porto Alegre | RS
(051) 4063-9390

Florianópolis | SC
(048) 4052-8238

Curitiba | PR
(041) 4063-8930

Maceió | AL
(082) 3029-9291

Campo Grande | MS
(067) 4063-9170

Vitoria | ES
(027) 4062-9439

Goiania | GO
(062) 4053-9217

Cuiabá | MT
(065) 4052-9635

Fortaleza | CE
(085) 4062-9371

Recife | PE
(081) 4062-9860



São Paulo - SP

Av. Ver. José Diniz, 3720 - 1º andar
 Campo Belo CEP 04604-007
 Fone: +55 (11) 2476-5152
 Fax: +55 (11) 5041-6793
 contato@avalor.com.br
 www.avalor.com.br

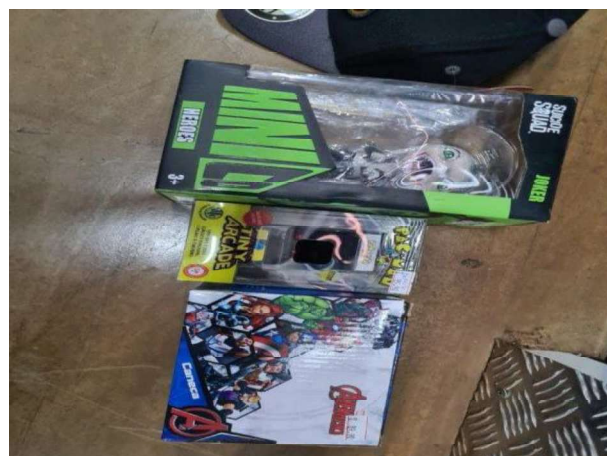
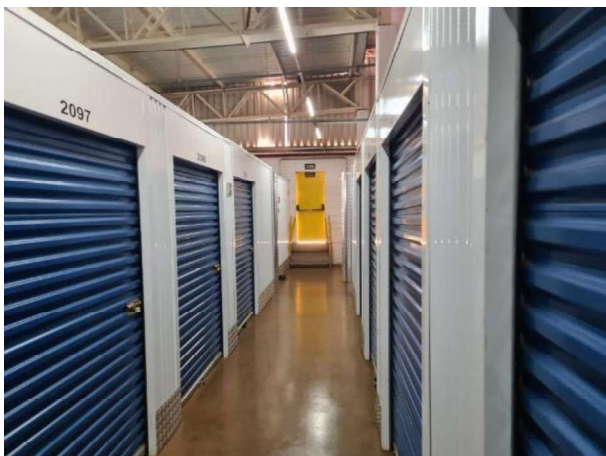

Detalhes Gerais – Gaveterio e Caixas de boneco de madeira

Brasília | DF
(061) 4063-9218

Natal | RN
(084) 3034-9160

Belo Horizonte | MG
(031) 4062-7254

Rio de Janeiro | SP
(021) 4063-7862

Salvador | BA
(071) 4062-7062

Porto Alegre | RS
(051) 4063-9390

Florianópolis | SC
(048) 4052-8238

Curitiba | PR
(041) 4063-8930

Maceió | AL
(082) 3029-9291

Campo Grande | MS
(067) 4063-9170

Vitoria | ES
(027) 4062-9439

Goiania | GO
(062) 4053-9217

Cuiabá | MT
(065) 4052-9635

Fortaleza | CE
(085) 4062-9371

Recife | PE
(081) 4062-9860

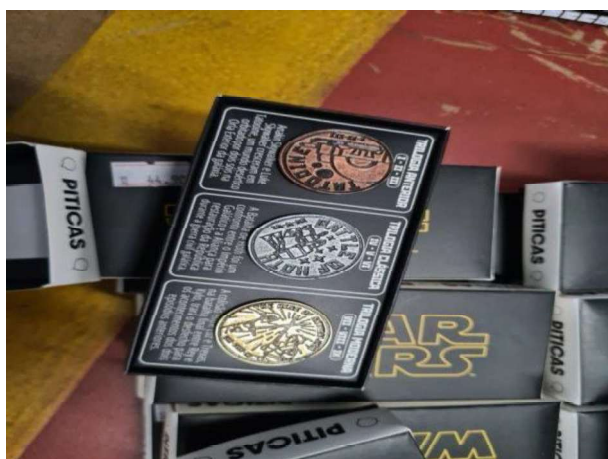
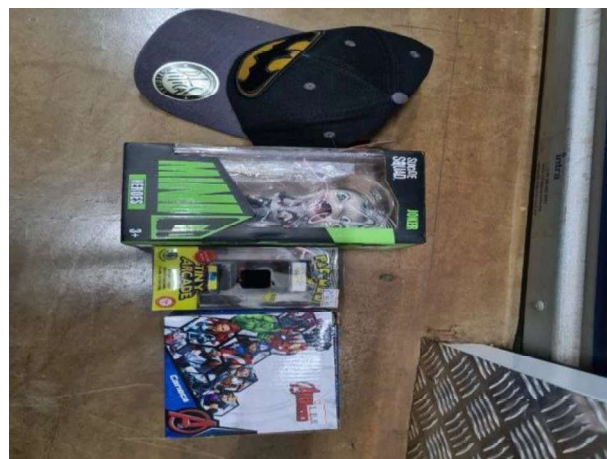
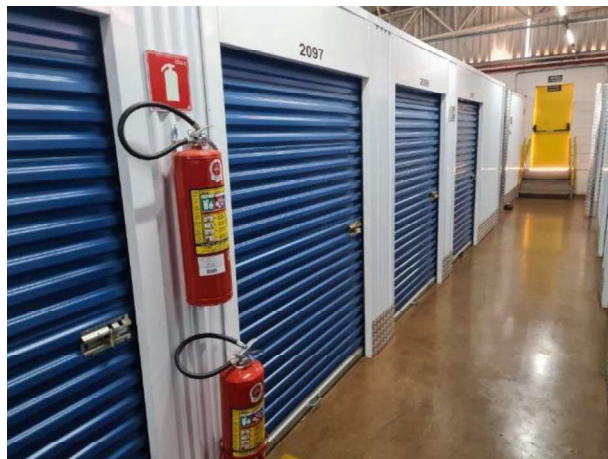

Detalhes Gerais - Caixas de boneco de madeira, Caixas de botons, contendo 3 em cada, Manequins e Cabides

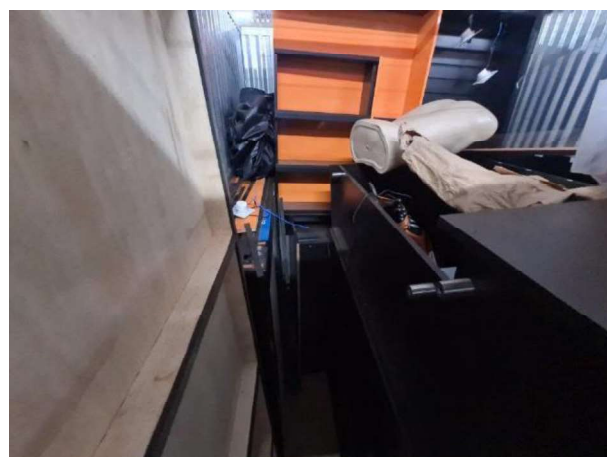
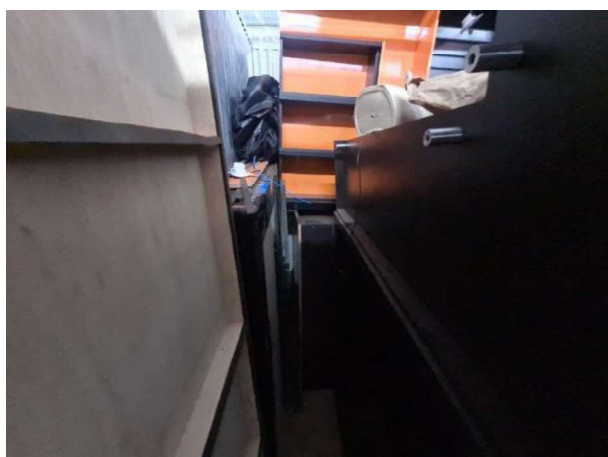

Detalhes Gerais – Gaveteiro e Caixas de botons, contendo 3 em cada, Manequins, Cabides e Stand de Merchandising

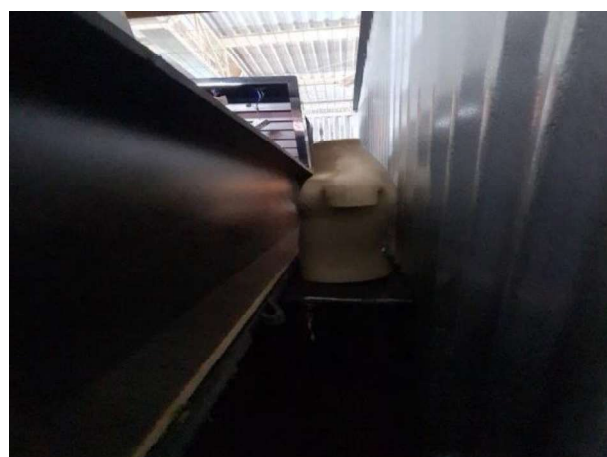

Detalhes Gerais - Manequins, Cabides e Stand de Merchandising

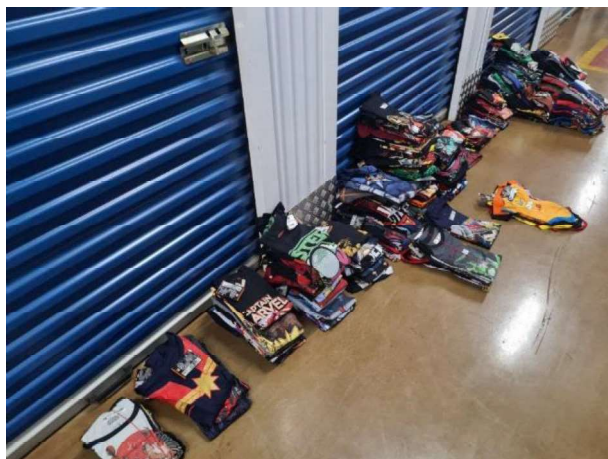

Detalhes Gerais – Stand de Merchandising, Camisetas diversas cores e estampas tamanho e Roupas de Bebe

São Paulo - SP

Av. Ver. José Diniz, 3720 - 1º andar
 Campo Belo CEP 04604-007
 Fone: +55 (11) 2476-5152
 Fax: +55 (11) 5041-6793
 contato@avalor.com.br
 www.avalor.com.br

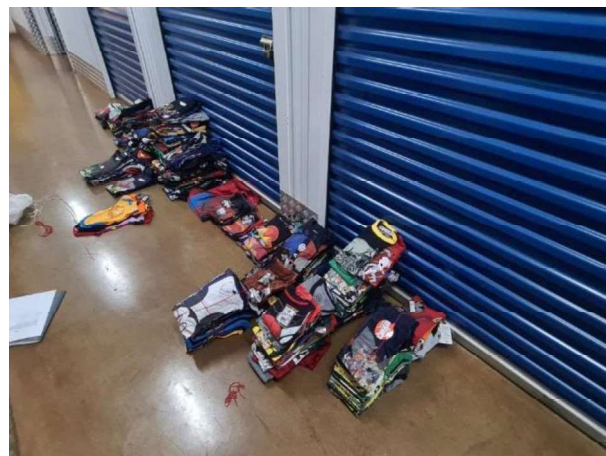
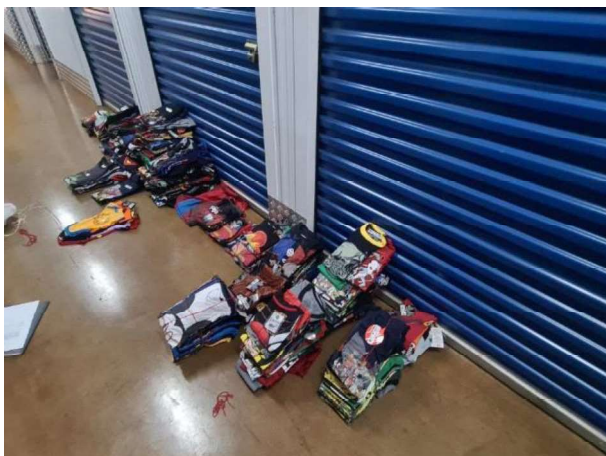
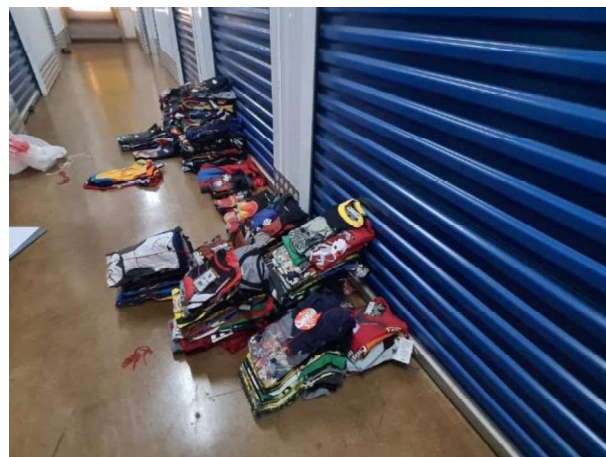
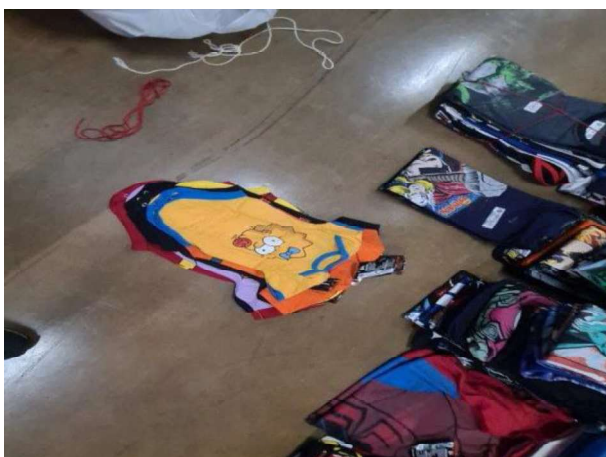
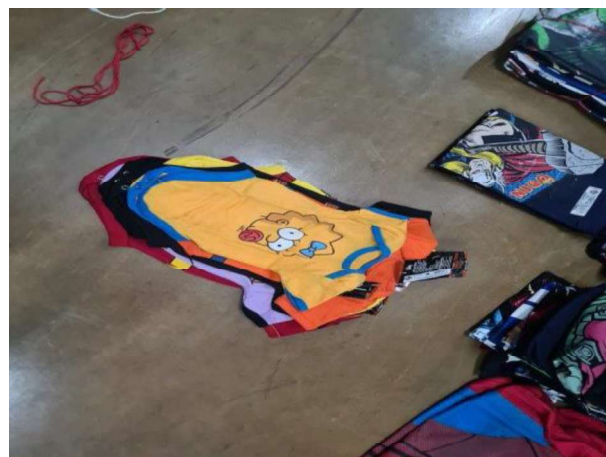
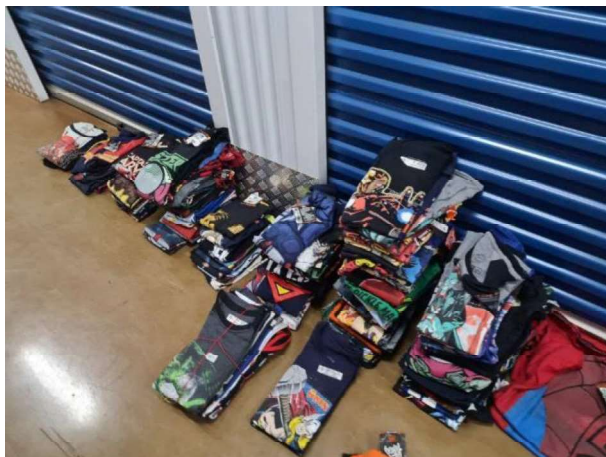

Detalhes Gerais - Camisetas diversas cores, estampas e tamanhos e Roupas de Bebe

Brasília | DF
(061) 4063-9218

Natal | RN
(084) 3034-9160

Belo Horizonte | MG
(031) 4062-7254

Rio de Janeiro | SP
(021) 4063-7862

Salvador | BA
(071) 4062-7062

Porto Alegre | RS
(051) 4063-9390

Florianópolis | SC
(048) 4052-8238

Curitiba | PR
(041) 4063-8930

Maceió | AL
(082) 3029-9291

Campo Grande | MS
(067) 4063-9170

Vitoria | ES
(027) 4062-9439

Goiania | GO
(062) 4053-9217

Cuiabá | MT
(065) 4052-9635

Fortaleza | CE
(085) 4062-9371

Recife | PE
(081) 4062-9860



São Paulo - SP

Av. Ver. José Diniz, 3720 - 1º andar
 Campo Belo CEP 04604-007
 Fone: +55 (11) 2476-5152
 Fax: +55 (11) 5041-6793
 contato@avalor.com.br
 www.avalor.com.br

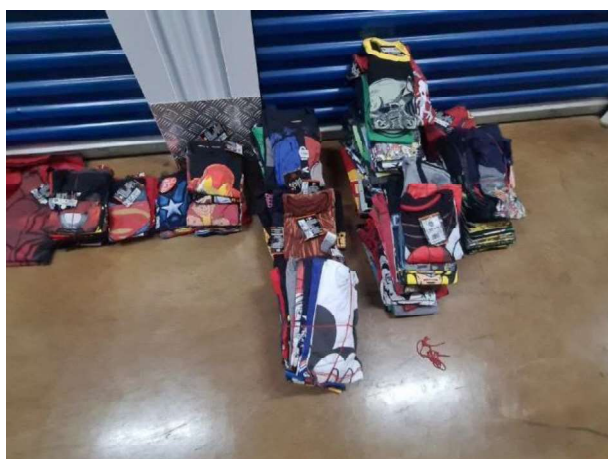
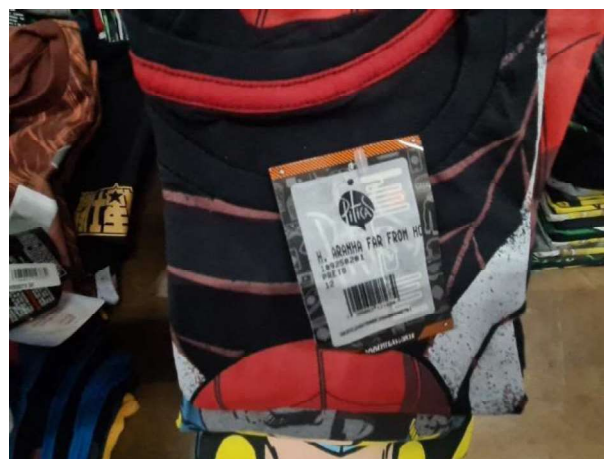
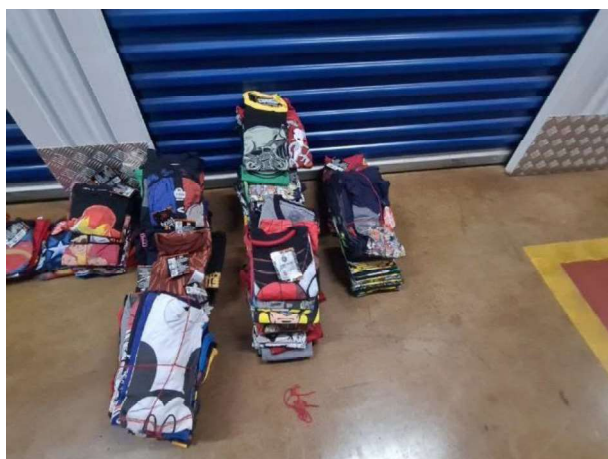

Detalhes Gerais - Camisetas diversas cores, estampas e tamanhos

Brasília | DF
(061) 4063-9218

Natal | RN
(084) 3034-9160

Belo Horizonte | MG
(031) 4062-7254

Rio de Janeiro | SP
(021) 4063-7862

Salvador | BA
(071) 4062-7062

Porto Alegre | RS
(051) 4063-9390

Florianópolis | SC
(048) 4052-8238

Curitiba | PR
(041) 4063-8930

Maceió | AL
(082) 3029-9291

Campo Grande | MS
(067) 4063-9170

Vitoria | ES
(027) 4062-9439

Goiania | GO
(062) 4053-9217

Cuiabá | MT
(065) 4052-9635

Fortaleza | CE
(085) 4062-9371

Recife | PE
(081) 4062-9860



São Paulo - SP

Av. Ver. José Diniz, 3720 - 1º andar
 Campo Belo CEP 04604-007
 Fone: +55 (11) 2476-5152
 Fax: +55 (11) 5041-6793
 contato@avalor.com.br
 www.avalor.com.br

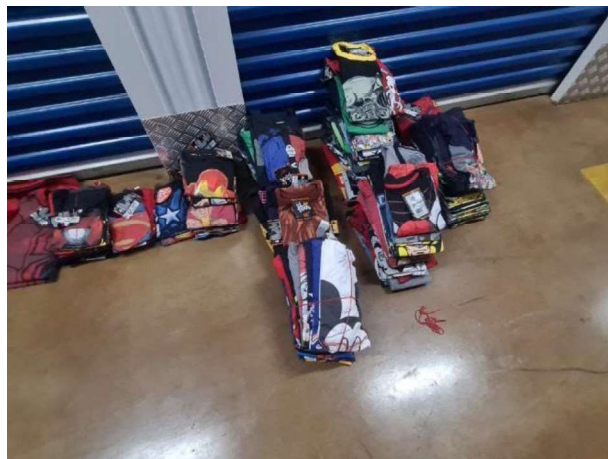

Detalhes Gerais - Camisetas diversas cores, estampas e tamanhos

Brasília | DF
(061) 4063-9218

Natal | RN
(084) 3034-9160

Belo Horizonte | MG
(031) 4062-7254

Rio de Janeiro | SP
(021) 4063-7862

Salvador | BA
(071) 4062-7062

Porto Alegre | RS
(051) 4063-9390

Florianópolis | SC
(048) 4052-8238

Curitiba | PR
(041) 4063-8930

Maceió | AL
(082) 3029-9291

Campo Grande | MS
(067) 4063-9170

Vitoria | ES
(027) 4062-9439

Goiania | GO
(062) 4053-9217

Cuiabá | MT
(065) 4052-9635

Fortaleza | CE
(085) 4062-9371

Recife | PE
(081) 4062-9860



São Paulo - SP

Av. Ver. José Diniz, 3720 - 1º andar
 Campo Belo CEP 04604-007
 Fone: +55 (11) 2476-5152
 Fax: +55 (11) 5041-6793
 contato@avalor.com.br
 www.avalor.com.br

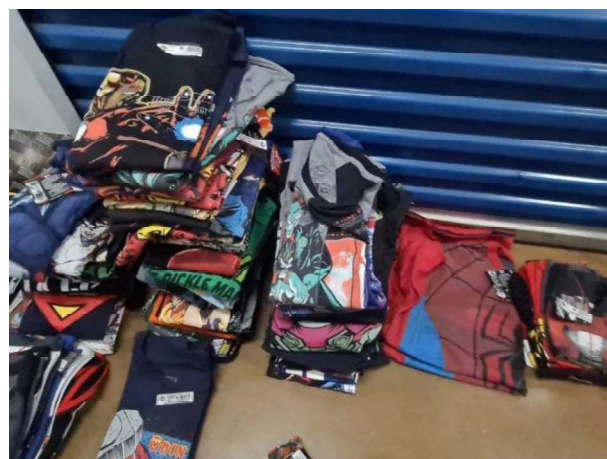

Detalhes Gerais - Camisetas diversas cores, estampas e tamanhos

São Paulo - SP

Av. Ver. José Diniz, 3720 - 1º andar
Campo Belo CEP 04604-007
Fone: +55 (11) 2476-5152
Fax: +55 (11) 5041-6793
contato@avalor.com.br
www.avalor.com.br

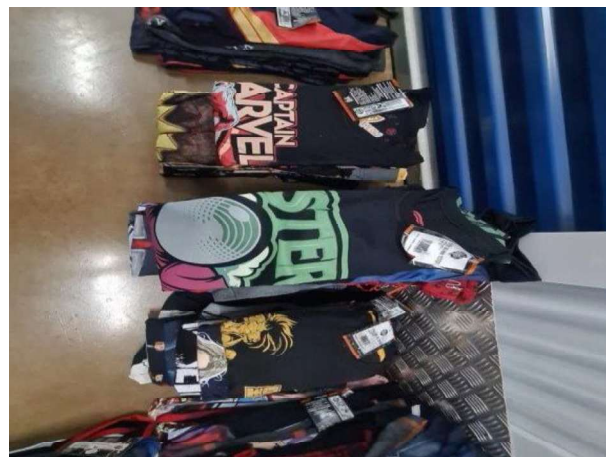
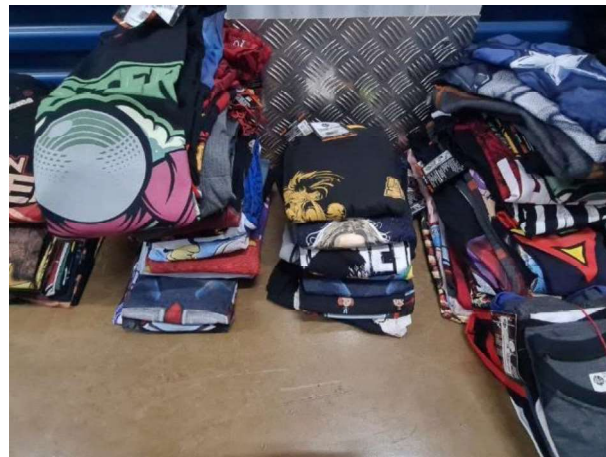
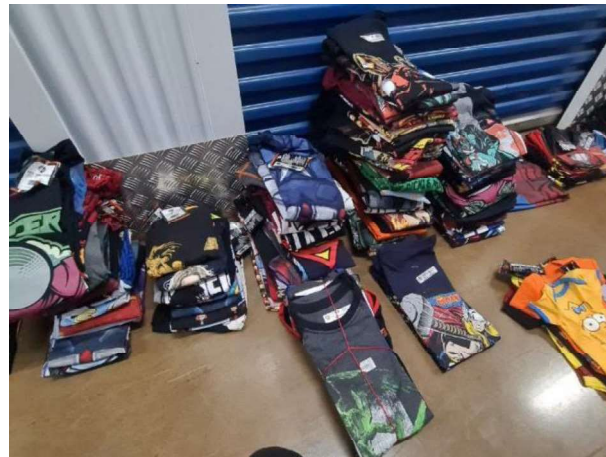

Detalhes Gerais - Camisetas diversas cores, estampas e tamanhos

Brasília | DF
(061) 4063-9218

Natal | RN
(084) 3034-9160

Belo Horizonte | MG
(031) 4062-7254

Rio de Janeiro | SP
(021) 4063-7862

Salvador | BA
(071) 4062-7062

Porto Alegre | RS
(051) 4063-9390

Florianópolis | SC
(048) 4052-8238

Curitiba | PR
(041) 4063-8930

Maceió | AL
(082) 3029-9291

Campo Grande | MS
(067) 4063-9170

Vitoria | ES
(027) 4062-9439

Goiania | GO
(062) 4053-9217

Cuiabá | MT
(065) 4052-9635

Fortaleza | CE
(085) 4062-9371

Recife | PE
(081) 4062-9860



São Paulo - SP

Av. Ver. José Diniz, 3720 - 1º andar
 Campo Belo CEP 04604-007
 Fone: +55 (11) 2476-5152
 Fax: +55 (11) 5041-6793
 contato@avalor.com.br
 www.avalor.com.br



Detalhes Gerais - Camisetas diversas cores, estampas e tamanhos

Brasília | DF
(061) 4063-9218

Natal | RN
(084) 3034-9160

Belo Horizonte | MG
(031) 4062-7254

Rio de Janeiro | SP
(021) 4063-7862

Salvador | BA
(071) 4062-7062

Porto Alegre | RS
(051) 4063-9390

Florianópolis | SC
(048) 4052-8238

Curitiba | PR
(041) 4063-8930

Maceió | AL
(082) 3029-9291

Campo Grande | MS
(067) 4063-9170

Vitoria | ES
(027) 4062-9439

Goiania | GO
(062) 4053-9217

Cuiabá | MT
(065) 4052-9635

Fortaleza | CE
(085) 4062-9371

Recife | PE
(081) 4062-9860



São Paulo - SP

Av. Ver. José Diniz, 3720 - 1º andar
 Campo Belo CEP 04604-007
 Fone: +55 (11) 2476-5152
 Fax: +55 (11) 5041-6793
 contato@avalor.com.br
 www.avalor.com.br

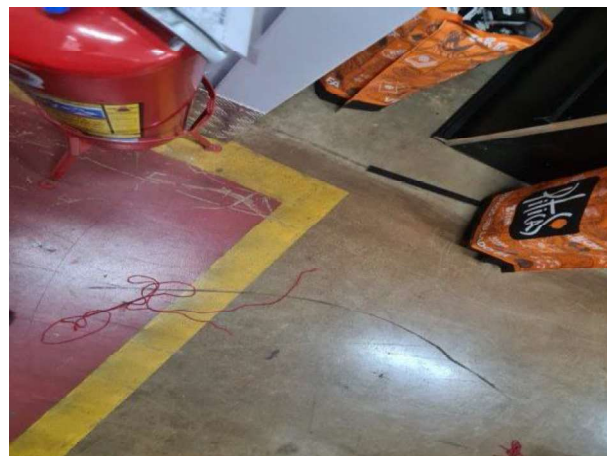
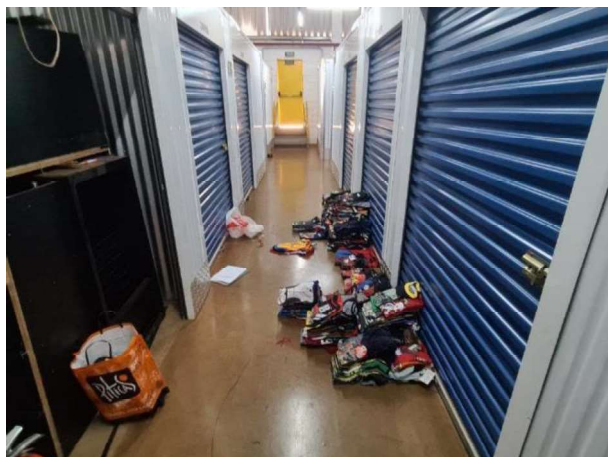

Detalhes Gerais - Camisetas diversas cores, estampas e tamanhos e Sacolas de Papel

São Paulo - SP

Av. Ver. José Diniz, 3720 - 1º andar
 Campo Belo CEP 04604-007
 Fone: +55 (11) 2476-5152
 Fax: +55 (11) 5041-6793
 contato@avalor.com.br
 www.avalor.com.br

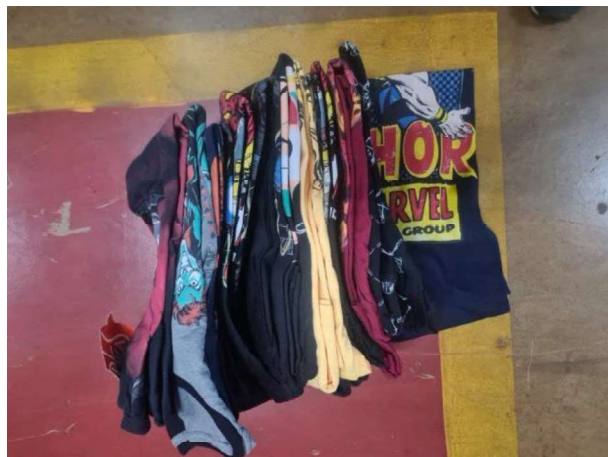

Detalhes Gerais - Camisetas diversas cores, estampas e tamanhos

Brasília | DF
(061) 4063-9218

Natal | RN
(084) 3034-9160

Belo Horizonte | MG
(031) 4062-7254

Rio de Janeiro | SP
(021) 4063-7862

Salvador | BA
(071) 4062-7062

Porto Alegre | RS
(051) 4063-9390

Florianópolis | SC
(048) 4052-8238

Curitiba | PR
(041) 4063-8930

Maceió | AL
(082) 3029-9291

Campo Grande | MS
(067) 4063-9170

Vitoria | ES
(027) 4062-9439

Goiania | GO
(062) 4053-9217

Cuiabá | MT
(065) 4052-9635

Fortaleza | CE
(085) 4062-9371

Recife | PE
(081) 4062-9860

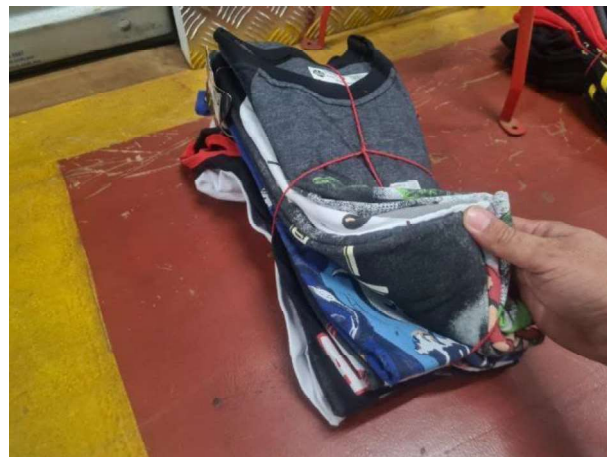

Detalhes Gerais - Camisetas diversas cores, estampas e tamanhos e Gaveteiro



Engenharia de Avaliações

São Paulo - SP

Av. Ver. José Diniz, 3720 - 1º andar
 Campo Belo CEP 04604-007
 Fone: +55 (11) 2476-5152
 Fax: +55 (11) 5041-6793
 contato@avalor.com.br
 www.avalor.com.br

6. PROCEDIMENTO AVALIATÓRIO

6.1. BENS MÓVEIS

6.1.1 METODOLOGIA APLICADA

Foram aplicados na presente avaliação os métodos assim definidos no item 8 da NBR 14653-5:

“Método comparativo direto de dados de mercado: para máquinas isoladas, apura o valor através de bens similares usados. As características diferentes devem ser tratadas por critérios fundamentados pelo engenheiro de avaliações, contempladas as diferentes funções, desempenhos operacionais (volume de produção, qualidade do produto produzido, custo unitário das peças produzidas), estruturas construtivas (carcaça, acionamentos e comandos) e itens opcionais, entre outros”.

“Métodos de custos (comparativo direto e quantificação). Para máquinas, na impossibilidade de uso do método comparativo direto de dados de mercado, utiliza-se a cotação de preços de bens novos junto a fabricantes dos mesmos ou similares, com aplicação da depreciação”

6.1.2 PESQUISA MERCADOLÓGICA

Para determinação dos valores de mercado foi efetuada extensa pesquisa de mercado junto a fornecedores destes tipos de bens. Este procedimento tornou possível avaliar todos os itens, considerando a situação mercadológica atual e todos os custos de instalação, mobilização, insumos financeiros, mão-de-obra e outros. Cabe salientar que por vezes o método comparativo direto não é diretamente aplicável, pela impossibilidade de obter um bem paradigma no mesmo estado do bem avaliando, por isso, como ferramenta de engenharia de avaliações, é utilizada uma

depreciação técnica com vistas a trazer um bem em um estado de novo, por exemplo, para a realidade do bem avaliado.

6.1.3 DEPRECIÇÃO DOS BENS MÓVEIS

Os índices de depreciação foram determinados pela aplicação do Método de Ross-Heidecke, onde o coeficiente de depreciação é um fator “K” extraído de uma tabela de dupla entrada, em que na coluna entra-se com a relação entre idade aparente e vida útil e na linha com o estado de conservação.

Estas depreciações são calculadas através da fórmula matemática apresentada abaixo.

$$D = (100 - K) / 100$$

6.1.4 VALORES DE MERCADO

Para os valores de mercado dos bens foi efetuada com base no Método Comparativo Direto, dado o fato de existir amplo mercado de usados desses bens, permitindo extrair-se uma amostra consistente dos mesmos.

Na pesquisa efetuada junto a revendedores de usados, foram obtidas todas as variáveis responsáveis pela lei de formação do valor dos bens. Estas variáveis foram tratadas estatisticamente e, assim, foram obtidos os valores de mercado.

A determinação dos valores patrimoniais dos móveis e utensílios, máquinas e equipamentos e instalações foi efetuada com base no Método do Custo, ou seja, conhecidos o valor de novo do bem e a sua depreciação, o valor patrimonial é obtido através da fórmula a seguir:

$$V = [(1 - R) \times (1 - K) \times VN + (VN \times R)]$$

Onde:

V = Valor atual de mercado

D = Depreciação

R = Valor residual (10% do Valor de Novo)

VN = Valor de novo

6.1.5 TAXAS DE DEPRECIÇÃO

A depreciação de bens do ativo imobilizado corresponde à diminuição do valor dos elementos ali classificáveis, resultante do desgaste pelo uso, ação da natureza ou obsolescência normal. Referida perda de valor dos ativos, que têm por objeto bens físicos do ativo imobilizado das empresas, será registrada periodicamente nas contas de custo ou despesa (encargos de depreciação do período de apuração) que terão como contrapartida contas de registro da depreciação acumulada, classificadas como contas retificadoras do ativo permanente (RIR/1999, art. 305).

Depreciação Linear: Consiste em dividir o valor total do bem de Ativo em partes iguais, contabilizando uma parte por mês até a total desvalorização do mesmo, calculada através da seguinte fórmula:

$$\text{Dep. Linear} = (\text{Valor de Mercado} - \text{Valor Residual}) / \text{VUER}$$

Onde:

Valor de Mercado = Valor avaliado neste laudo

Valor residual = Valor Residual ou valor esperado do bem no término da vida útil total (10% valor mercado)

VUER = Número de anos esperado de um determinado bem, que o permita gerar recursos econômicos para a empresa.

6.1.6 DETERMINAÇÃO DA VIDA ÚTIL TOTAL

A vida útil dos bens móveis é estimada em função de fatores físicos, técnicos e econômicos conforme indicado nas seguintes publicações:

- *Tabela IV da "vida útil para o cálculo de depreciação técnica" publicada no livro de Engenharia de Avaliações da Editora Pini. Esta tabela foi extraída do livro Perry Chemical Handbook, 3a. edição, pg. 1.822.*
- *Tabela V "classificação genérica dos bens e depreciação (vida útil)", publicada no livro Engenharia de Avaliações, obtida do livro Asset Guideline Classes, and Periods, Asset Depreciation Range T.I.R., 1088 de Junho de 1.971.*
- *Tabela de vida útil de máquinas e equipamentos apresentada pelo Eng. Victor Carlos Fillinger no IX Congresso Panamericano de Avaliações realizada em São Paulo em Agosto de 1.979.*
- *Tabela de vida útil para máquinas e equipamentos apresentada pelo Relatório Técnico do Instituto Brasileiro de Avaliações e Perícias de Engenharia de São Paulo IBAPE/SP – Publicada em Setembro de 2007 no livro Engenharia de Avaliações da Editora Pini, no Capítulo 18.*

São considerados fatores técnicos segundo as definições de depreciação conforme item 3.12 da NBR 14653-1 assim descritos:

Decrepitude: Desgaste de suas partes constitutivas, em consequência de seu envelhecimento natural, em condições normais de utilização e manutenção.

Deterioração: Desgaste de seus componentes em razão de uso ou manutenção inadequada

Mutilação: Retirada de sistemas ou componentes originalmente existentes.

Obsolescência: Superação tecnológica ou funcional.

Os fatores técnicos foram baseados nos conceitos de depreciação

Avalor

Engenharia de Avaliações

São Paulo - SP

Av. Ver. José Diniz, 3720 - 1º andar
 Campo Belo CEP 04604-007
 Fone: +55 (11) 2476-5152
 Fax: +55 (11) 5041-6793
 contato@avalor.com.br
 www.avalor.com.br

preconizados pelo Engº Hélio Roberto Ribeiro de Caires (contidas no livro "Novos Tratamentos Matemáticos de Engenharia de Avaliações"- 2ª edição-1978, Editora Pini), estes baseados na correlação das condições de utilização e de manutenção.

Os fatores econômicos são dados mercadológicos consideramos como os de maior relevância para este tipo de avaliação os seguintes fatores: Oferta para reposição, Tempo médio para reposição e Custo médio para reposição.

Para todos os fatores foram utilizados os seguintes índices comparativos e seus respectivos valores.

Para a determinação da vida útil técnica aplicam-se estes índices sobre a vida útil contábil, conforme taxas de depreciação admitidas pela legislação, exemplo 20% a.a para equipamentos de informática, sendo assim podemos observar que condições favoráveis como baixo índice de obsolescência e boas condições de uso e manutenção podem conferir aos bens uma vida útil técnica prolongada, conseqüentemente o contrário é válido.

Os bens foram classificados em grupos conforme suas características e funcionalidades para a determinação da vida útil, o procedimento e índices adotados é apresentado em planilha em anexo a este relatório.

6.1.7 DETERMINAÇÃO DA VIDA ÚTIL REMANESCENTE

Define-se a vida útil econômica remanescente como sendo o número de anos esperado de um determinado bem, que o permita gerar recursos econômicos para a empresa.

Na vida útil total está previsto o grau de obsolescência ao longo dos anos, como elucidado no item anterior. A vida útil remanescente é obtida através da subtração da vida útil total com o número de anos de uso do bem.

Para a determinação da idade real dos bens deixa-se de aplicar, de um modo geral, qualquer índice com a finalidade de compensar o desgaste natural dos bens,

se constadas boas condições de manutenção, bons estados operacionais e de conservação.

Nos casos em que estas condições não prevalecem, adota-se a idade aparente, esta relação define-se em função dos anos de uso e da vida útil total do bem, dependendo, sobretudo, do estado em que se encontra durante a vistoria, esta aplicada sobre a vida útil total, nos fornece a vida útil remanescente.

Reformas e modificações visando ao aumento de produtividade com substituições de peças sujeitas a desgaste são exemplos de que o bem poderá ter sua vida útil remanescente prolongada. Desgastes excessivos com péssimas condições de utilização dos equipamentos poderá ocorrer o contrário.

6.1.8 DETERMINAÇÃO DOS VALORES DE MERCADO DOS BENS MÓVEIS

A planilha de descrição e avaliação dos bens está anexa ao laudo demonstra o desenvolvimento do procedimento Avaliatório.

ITEM	VALOR DE MERCADO
BENS MÓVEIS	R\$ 389.189,50 (Trezentos e oitenta e nove mil, cento e oitenta e nove Reais)

6.1.8 DETERMINAÇÃO DOS VALORES DE LIQUIDEZ DOS BENS MÓVEIS

Valor de liquidez forçada corresponde ao valor pelo qual, provavelmente, os bens seriam absorvidos pelo mercado de forma instantânea.

A determinação deste valor corresponde a um desconto imposto sobre o valor de mercado acima obtido, decorrente dos custos financeiros gerados no tempo compreendido entre a oferta e a venda efetiva.

Do ponto de vista da Engenharia Econômica, este desconto é representado pelo fluxo de caixa a seguir:

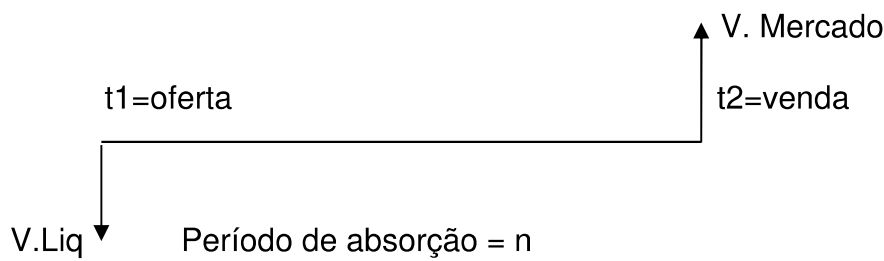

Como se pode observar, o valor presente do fluxo de caixa acima corresponde ao Valor de Liquidez e é dado pela capitalização do Valor de Mercado, conforme segue:

$$\text{Valor liquidez} = \text{Valor de Mercado} / (1 + i)^n$$

Onde:

i = composição da taxa de aplicação de capitais e da taxa de risco;

n = período de absorção, isto é, período compreendido entre a colocação o bem móvel em oferta e (t_1) e da efetivação da venda.

Para o imóvel avaliando, considerou-se a hipótese de absorção pelo mercado local em dezoito (18) meses. Esta hipótese origina um custo financeiro decorrente da imobilização do capital durante este período, deixando de auferir os rendimentos referentes à aplicação deste capital no mercado de capitais. Além, disso, acrescentou-se o risco advindo da negociação.

Admitiu-se a soma de uma taxa de remuneração mínima de 1,00% ao mês e uma taxa de risco de 1,00%, resultando uma taxa total de 2,01% com capitalização mensal. Logo, o valor de liquidez para os bens móveis avaliando, em Julho de 2021, por arredondamento, equivale à:

ITEM	VALOR DE LIQUIDEZ
BENS MÓVEIS	R\$ 272.014,25 (Duzentos e setenta e dois mil e quatorze Reais)

7. GRAU DE FUNDAMENTAÇÃO DA AVALIAÇÃO

Em atendimento ao item 9 da NBR 14.653-5-2006 e de acordo com a tabela 2, o quadro abaixo demonstra que o presente trabalho avaliatório se enquadrou no grau de fundamentação II.

ITEM	DESCRIÇÃO	GRAU	OBSERVAÇÃO
1	Vistoria	II	Caracterização sintética do bem e seus principais componentes, com fotografias.
2	Funcionamento	II	O funcionamento foi observado pelo engenheiro de avaliações
3	Fontes de informação e dados de mercado	II	Para custo de reedição: cotação direta dos bens com a mesma especificação dos bens em análise e no mercado de máquinas usadas.
4	Depreciação	II	Calculada por metodologia consagrada

Grau de fundamentação obtido: Grau II

Avalor

Engenharia de Avaliações

São Paulo - SP

Av. Ver. José Diniz, 3720 - 1º andar
 Campo Belo CEP 04604-007
 Fone: +55 (11) 2476-5152
 Fax: +55 (11) 5041-6793
 contato@avalor.com.br
 www.avalor.com.br

8. ANEXOS

Foi anexado ao presente laudo:

Anexo 1: Memorial de Cálculo.

São Paulo, 30 de Julho de 2021.



Eng. Breno J. Kuhn

CREARS 156856

Brasília | DF
(061) 4063-9218

Natal | RN
(084) 3034-9160

Maceió | AL
(082) 3029-9291

Belo Horizonte | MG
(031) 4062-7254

Campo Grande | MS
(067) 4063-9170

Rio de Janeiro | SP
(021) 4063-7862

Vitoria | ES
(027) 4062-9439

Salvador | BA
(071) 4062-7062

Goiania | GO
(062) 4053-9217

Porto Alegre | RS
(051) 4063-9390

Cuiabá | MT
(065) 4052-9635

Florianópolis | SC
(048) 4052-8238

Fortaleza | CE
(085) 4062-9371

Curitiba | PR
(041) 4063-8930

Recife | PE
(081) 4062-9860

Avalor

Engenharia de Avaliações

São Paulo - SP

Av. Ver. José Diniz, 3720 - 1º andar
 Campo Belo CEP 04604-007
 Fone: +55 (11) 2476-5152
 Fax: +55 (11) 5041-6793
 contato@avalor.com.br
 www.avalor.com.br

ANEXOS 01

MEMORIAL DE CÁLCULO

35

Brasília | DF
(061) 4063-9218

Natal | RN
(084) 3034-9160

Belo Horizonte | MG
(031) 4062-7254

Rio de Janeiro | SP
(021) 4063-7862

Salvador | BA
(071) 4062-7062

Porto Alegre | RS
(051) 4063-9390

Florianópolis | SC
(048) 4052-8238

Curitiba | PR
(041) 4063-8930

Maceió | AL
(082) 3029-9291

Campo Grande | MS
(067) 4063-9170

Vitória | ES
(027) 4062-9439

Goiania | GO
(062) 4053-9217

Cuiabá | MT
(065) 4052-9635

Fortaleza | CE
(085) 4062-9371

Recife | PE
(081) 4062-9860

Avalor

Avalor

Engenharia de Avaliações

São Paulo - SP

Av. Ver. José Diniz, 3720 - 1º andar
 Campo Belo CEP 04604-007
 Fone: +55 (11) 2476-5152
 Fax: +55 (11) 5041-6793
 contato@avalor.com.br
 www.avalor.com.br

Item	Descrição	Marca	Quantidade	Valor de Mercado	Preço Liquidação
1	Notebook	Lenovo	1	R\$ 1.500,00	R\$ 1.048,39
2	Máquinas para cartão de crédito	Rede	2	R\$ 283,20	R\$ 197,94
3	Calculadora	Digit	1	R\$ 24,78	R\$ 17,32
4	Sacolas de papel	Pítica laranja	17	R\$ 51,00	R\$ 35,65
5	Grampeador preto pequeno		1	R\$ 15,00	R\$ 10,48
6	Tesoura e Extrator de grampos		1	R\$ 12,00	R\$ 8,39
7	Telefone com fio	Intelbras	1	R\$ 69,00	R\$ 48,23
8	Caixas de botons, contendo 3 em cada	Star Wars	47	R\$ 3.525,00	R\$ 2.463,71
9	Pares de meia	Star Wars	8	R\$ 319,20	R\$ 223,10
10	Blusas de manga comprida pretas tipo moleton		9	R\$ 1.619,10	R\$ 1.131,63
11	Babybody diversas cores e tamanhos		38	R\$ 2.270,88	R\$ 1.587,17
12	Bones diversas estampas e tamanhos		8	R\$ 639,20	R\$ 446,75
13	Camisetas diversas cores e estampas tamanho 08		43	R\$ 2.145,70	R\$ 1.499,68
14	Camisetas diversas cores e estampas tamanho 12		86	R\$ 6.011,40	R\$ 4.201,52
15	Camisetas diversas cores e estampas tamanho 10		56	R\$ 2.234,40	R\$ 1.561,68
16	Camisetas diversas cores e estampas tamanho GG		71	R\$ 7.092,90	R\$ 4.957,40
17	Camisetas diversas cores e estampas tamanho BLPP		2	R\$ 199,80	R\$ 139,65
18	Camisetas diversas cores e estampas tamanho XG		42	R\$ 4.158,00	R\$ 2.906,13
19	Camisetas diversas cores e estampas tamanho 14		6	R\$ 594,00	R\$ 415,16
20	Camisetas diversas cores e estampas tamanho BLP		18	R\$ 1.798,20	R\$ 1.256,81
21	Camisetas diversas cores e estampas tamanho PP		3	R\$ 179,70	R\$ 125,60
22	Camisetas diversas cores e estampas tamanho M		10	R\$ 699,00	R\$ 488,55
23	Camisetas diversas cores e estampas tamanho XGG		37	R\$ 3.663,00	R\$ 2.560,16
24	Camisetas diversas cores e estampas tamanho BLG		2	R\$ 199,80	R\$ 139,65
25	Camisetas diversas cores e estampas tamanho G		20	R\$ 1.998,00	R\$ 1.396,45

Brasília | DF
(061) 4063-9218

Natal | RN
(084) 3034-9160

Belo Horizonte | MG
(031) 4062-7254

Rio de Janeiro | SP
(021) 4063-7862

Salvador | BA
(071) 4062-7062

Porto Alegre | RS
(051) 4063-9390

Florianópolis | SC
(048) 4052-8238

Curitiba | PR
(041) 4063-8939

Maceió | AL
(082) 3029-9291

Campo Grande | MS
(067) 4063-9170

Vitória | ES
(027) 4062-9439

Goiania | GO
(062) 4053-9217

Cuiabá | MT
(065) 4052-9635

Fortaleza | CE
(085) 4062-9371

Recife | PE
(081) 4062-9863

Avalor

Engenharia de Avaliações

São Paulo - SP

Av. Ver. José Diniz, 3720 - 1º andar
 Campo Belo CEP 04604-007
 Fone: +55 (11) 2476-5152
 Fax: +55 (11) 5041-6793
 contato@avalor.com.br
 www.avalor.com.br

26	Camisetas diversas cores e estampas tamanho P		24	R\$	1.677,60	R\$	1.172,52
27	Camisetas diversas cores e estampas tamanho 14		50	R\$	3.495,00	R\$	2.442,74
28	Camisetas diversas cores e estampas tamanho XG		4	R\$	279,60	R\$	195,42
29	Camisetas diversas cores e estampas tamanho XP		35	R\$	2.446,50	R\$	1.709,92
30	Camisetas diversas cores e estampas tamanho 42		5	R\$	349,50	R\$	244,27
31	Camisetas diversas cores e estampas tamanho 42		14	R\$	978,60	R\$	683,97
32	Camisetas diversas cores e estampas tamanho		110	R\$	7.689,00	R\$	5.374,03
34	Stand de Merchandising 9,00 m²		1	R\$	1.749,60	R\$	1.222,84
35	Camisetas diversas cores e estampas tamanho		1186	R\$	82.901,40	R\$	57.941,86
36	Bones diversas estampas e tamanhos		17	R\$	1.358,30	R\$	949,35
37	Latas de Cofre		16	R\$	240,00	R\$	167,74
38	Mini Clássicos Retro		21	R\$	837,90	R\$	585,63
39	Body Infantil		18	R\$	808,20	R\$	564,87
40	Pijamas		5	R\$	224,50	R\$	156,91
41	Pares de meia		15	R\$	598,50	R\$	418,31
42	Agasalhos		2	R\$	279,98	R\$	195,69
43	Chaveiros		15	R\$	448,50	R\$	313,47
44	Broches		33	R\$	656,70	R\$	458,98
45	Caixas de moedas colecionáveis		13	R\$	1.274,00	R\$	890,43
46	Caixas de boneco de madeira		5	R\$	880,00	R\$	615,05
47	Câmeras de segurança	Intelbras	2	R\$	528,00	R\$	369,03
48	Máquinas de cartão	Safrapay	2	R\$	283,20	R\$	197,94
49	Máquina de cartão	Rede	1	R\$	106,20	R\$	74,23
50	Notebook	Lenovo Ideapad 310-I5ISK	1	R\$	1.500,00	R\$	1.048,39
51	Cabides		1	R\$	1,14	R\$	0,80

Brasília | DF
(061) 4063-9218

Natal | RN
(084) 3034-9160

Belo Horizonte | MG
(031) 4062-7254

Rio de Janeiro | SP
(021) 4063-7862

Salvador | BA
(071) 4062-7062

Porto Alegre | RS
(051) 4063-9390

Florianópolis | SC
(048) 4052-8238

Curitiba | PR
(041) 4063-8939

Maceió | AL
(082) 3029-9291

Campo Grande | MS
(067) 4063-9170

Vitória | ES
(027) 4062-9439

Goiania | GO
(062) 4053-9217

Cuiabá | MT
(065) 4052-9635

Fortaleza | CE
(085) 4062-9371

Recife | PE
(081) 4062-9863

Avalor

Engenharia de Avaliações

São Paulo - SP

Av. Ver. José Diniz, 3720 - 1º andar
 Campo Belo CEP 04604-007
 Fone: +55 (11) 2476-5152
 Fax: +55 (11) 5041-6793
 contato@avalor.com.br
 www.avalor.com.br

52	Sacolas		1	R\$	3,00	R\$	2,10
53	Caderno		1	R\$	39,90	R\$	27,89
54	Pastas		1	R\$	12,12	R\$	8,47
55	Calculadora	Digit	1	R\$	24,78	R\$	17,32
56	Telefone com fio	Intelbras	1	R\$	69,00	R\$	48,23
57	Material de escritório		1	R\$	-	R\$	-
58	Camisetas com defeito		38	R\$	2.656,20	R\$	1.856,48
59	Canecas com defeito		2	R\$	179,80	R\$	125,67
61	Camisetas		963	R\$	67.313,70	R\$	47.047,22
62	Pijamas		4	R\$	179,60	R\$	125,53
63	Caixa de Bobinas		5	R\$	395,00	R\$	276,08
64	Blusa de Frio		13	R\$	2.338,70	R\$	1.634,58
65	Pasta com vias de cartão		1	R\$	12,12	R\$	8,47
66	Bonés		7	R\$	559,30	R\$	390,91
67	Leitor digital		1	R\$	407,49	R\$	284,80
68	Meias		26	R\$	1.037,40	R\$	725,06
69	Impressora térmica	19	1	R\$	782,40	R\$	546,84
70	Roupa de Bebê		12	R\$	658,80	R\$	460,45
71	Mouse		1	R\$	52,80	R\$	36,90
72	Camisa com defeito		23	R\$	1.150,00	R\$	803,76
73	Etiquetadora		1	R\$	196,20	R\$	137,13
74	Lata Cofre		12	R\$	180,00	R\$	125,81
75	1/2 Fardo de sacola	Pitica	1	R\$	3,00	R\$	2,10
76	Chaveiros		14	R\$	418,60	R\$	292,57
77	Caixinha de som		1	R\$	130,00	R\$	90,86

Brasília | DF
(061) 4063-9218

Natal | RN
(084) 3034-9160

Belo Horizonte | MG
(031) 4062-7254

Rio de Janeiro | SP
(021) 4063-7862

Salvador | BA
(071) 4062-7062

Porto Alegre | RS
(051) 4063-9390

Florianópolis | SC
(048) 4052-8238

Curitiba | PR
(041) 4063-8939

Maceió | AL
(082) 3029-9291

Campo Grande | MS
(067) 4063-9170

Vitória | ES
(027) 4062-9439

Goiania | GO
(062) 4053-9217

Cuiabá | MT
(065) 4052-9635

Fortaleza | CE
(085) 4062-9371

Recife | PE
(081) 4062-9863

Avalor

Engenharia de Avaliações

São Paulo - SP

Av. Ver. José Diniz, 3720 - 1º andar
 Campo Belo CEP 04604-007
 Fone: +55 (11) 2476-5152
 Fax: +55 (11) 5041-6793
 contato@avalor.com.br
 www.avalor.com.br

78	Broches		187	R\$	3.721,30	R\$	2.600,91
79	Livro		5	R\$	700,00	R\$	489,25
80	Máquina de cartão		3	R\$	460,20	R\$	321,65
81	Notebook	Lenovo	1	R\$	1.500,00	R\$	1.048,39
83	Camisetas		695	R\$	48.580,50	R\$	33.954,12
84	Pijamas		3	R\$	134,70	R\$	94,15
85	Roupas de bebê		13	R\$	713,70	R\$	498,82
86	Blusa		3	R\$	539,70	R\$	377,21
87	Bermuda		2	R\$	99,80	R\$	69,75
88	Meias		12	R\$	478,80	R\$	334,65
89	Broches		32	R\$	636,80	R\$	445,08
90	Sacolas	Pítica	4	R\$	12,00	R\$	8,39
91	Telefone com fio	Intelbras	1	R\$	69,00	R\$	48,23
92	Copinho de pinga		3	R\$	449,70	R\$	314,31
93	Máquina de cartão		1	R\$	106,20	R\$	74,23
94	Pasta com etiquetas e notas fiscais		1	R\$	12,12	R\$	8,47
95	Notebook	Lenovo		R\$	1.500,00	R\$	1.048,39
96	Roteador	Elgin Linker II	1	R\$	432,99	R\$	302,63
97	Impressora de cupom fiscal		1	R\$	782,40	R\$	546,84
98	Caixinha de som		1	R\$	130,00	R\$	90,86
99	Bones		12	R\$	958,80	R\$	670,13
100	1/2 Fardo de sacola de papelão	Pítica	3	R\$	9,00	R\$	6,29
101	Bobinas		55	R\$	4.345,00	R\$	3.036,83
102	Gaveteiro de plástico		1	R\$	288,00	R\$	201,29
103	Cestos		3	R\$	77,22	R\$	53,97

Brasília | DF
(061) 4063-9218

Natal | RN
(084) 3034-9160

Belo Horizonte | MG
(031) 4062-7254

Rio de Janeiro | SP
(021) 4063-7862

Salvador | BA
(071) 4062-7062

Porto Alegre | RS
(051) 4063-9390

Florianópolis | SC
(048) 4052-8238

Curitiba | PR
(041) 4063-8939

Maceió | AL
(082) 3029-9291

Campo Grande | MS
(067) 4063-9170

Vitória | ES
(027) 4062-9439

Goiania | GO
(062) 4053-9217

Cuiabá | MT
(065) 4052-9635

Fortaleza | CE
(085) 4062-9371

Recife | PE
(081) 4062-9863

Avalor

Engenharia de Avaliações

São Paulo - SP

Av. Ver. José Diniz, 3720 - 1º andar
 Campo Belo CEP 04604-007
 Fone: +55 (11) 2476-5152
 Fax: +55 (11) 5041-6793
 contato@avalor.com.br
 www.avalor.com.br

104	Banco		1	R\$ 180,00	R\$ 125,81
105	Modem	Vivo	1	R\$ 329,40	R\$ 230,23
106	Copo térmico		1	R\$ 99,90	R\$ 69,82
108	Camisas		759	R\$ 75.824,10	R\$ 52.995,36
109	Roupinhas de bebê		63	R\$ 3.458,70	R\$ 2.417,37
110	Latas porta moedas		21	R\$ 2.058,00	R\$ 1.438,39
111	Bones		6	R\$ 479,40	R\$ 335,06
112	Chaveiros		10	R\$ 299,00	R\$ 208,98
113	Broches		37	R\$ 736,30	R\$ 514,62
114	Sacolas de embalagens		92	R\$ 276,00	R\$ 192,90
115	Manequins		3	R\$ 637,00	R\$ 445,22
116	Gaveteiro		1	R\$ 156,00	R\$ 109,03
117	Bobinas de papel para máquina de cartão		39	R\$ 3.081,00	R\$ 2.153,39
118	Máquinas para cartão de crédito		2	R\$ 283,20	R\$ 197,94
119	Telefone	Intelbras	1	R\$ 69,00	R\$ 48,23
120	Leitor de código de barras		1	R\$ 407,49	R\$ 284,80
121	Relógio de ponto		1	R\$ 450,00	R\$ 314,52
122	Roteador	Elgin Linker II	1	R\$ 432,99	R\$ 302,63
123	Notebook	Lenovo	1	R\$ 1.500,00	R\$ 1.048,39
TOTAL				R\$ 389.189,50	R\$ 272.014,25

Brasília | DF
(061) 4063-9218

Natal | RN
(084) 3034-9160

Belo Horizonte | MG
(031) 4062-7254

Rio de Janeiro | SP
(021) 4063-7862

Salvador | BA
(071) 4062-7062

Porto Alegre | RS
(051) 4063-9390

Florianópolis | SC
(048) 4052-8238

Curitiba | PR
(041) 4063-8939

Maceió | AL
(082) 3029-9291

Campo Grande | MS
(067) 4063-9170

Vitória | ES
(027) 4062-9439

Goiania | GO
(062) 4053-9217

Cuiabá | MT
(065) 4052-9635

Fortaleza | CE
(085) 4062-9371

Recife | PE
(081) 4062-9863

Lata/Cofre Star Wars Cacareco Piticas Nunca Usado 49287315 enjoei
(1) Miniaturas Colecionáveis Mini Clássicos Retro Dtc - 4547 Mercado Livre
Body Baby (piticas.com.br)
Body Baby (piticas.com.br)
Meias - Meias Star Wars, Meias Marvel, Meias Anime Piticas
Agasalho Kappa Castilla Masculino - Marinho Zattini
Piticas Chaveiros Originais & Licenciados - Compre Agora
Patches (piticas.com.br)
Caixa Colecionável Com Visor Transparente De Moedas Para Mercado Livre
Caixa Divertida Castelo De Princesa Boneca Madeira Tooky Toy Mercado Livre
Câmera de segurança Intelbras VHD 3230 B - Full HD 1080p - G4 no Submarino.com
SafraPay - Máquina 3G sem Bobina
SafraPay - Máquina 3G sem Bobina
Lenovo Ideapad 310 Mercado Livre
www.americanas.com
sacolas de papel personalizadas PITICAS - Google Shopping
Livros e Acessórios (piticas.com.br)
Pasta Lombada Larga A-Z Ofício com Visor 285x345mm Dorso 73mm Preto 1 UN Chies - Gimba
Calculadora de mesa (bat/solar/12 dígitos) 1200 Spiral Digit CX 1 UN - Suprimentos para Escritório - Kalunga
Telefone Sem Fio Intelbras Ts 40 Melhor Custo Benefício Mercado Livre
Coleção Licenciada Piticas Star Wars
Coleção Licenciada Piticas Star Wars
Body Baby (piticas.com.br)
Bobina Térmica 80x40 Para Impressora Fiscal Sat Pdv Amarela! Mercado Livre
Moletom - Moletons Disney, Marvel e Harry Potter Piticas
Pasta Lombada Larga A-Z Ofício com Visor 285x345mm Dorso 73mm Preto 1 UN Chies - Gimba
Bonés (piticas.com.br)
Leitor Código De Barras Zebra 2D USB MPN: DS2208-SR7U2100A (fourserv.com.br)
Meias - Meias Star Wars, Meias Marvel, Meias Anime Piticas
Impressora térmica p/etiquetas QL810W Brother CX 1 UN - Automação Comercial - Kalunga
Camisetas Infantis de Personagens, Marvel, DC e outros Piticas
(1) Mouse Gamer E-blue Mazer Type-r Gaming 2400dpi - Green Mercado Livre
Etiquetadora Fixxar MX2816 + Etiqueta + Tinteiro - Etiquetadora / Rotulador - Magazine Luiza
Lata/Cofre Star Wars Cacareco Piticas Nunca Usado 49287315 enjoei
Sacola de Papel Delivery Kraft "M" 32x23x10 cm 1 cx c/ 200 unid - Nobelpack Online
Piticas Chaveiros Originais & Licenciados - Compre Agora

Mini Caixa Caixinha Som Portátil Bluetooth Mp3 Fm Sd Usb Hi Prata - Mini Speaker - Caixas de Som - Magazine Luiza
Patches (piticas.com.br)
Livros e Acessórios (piticas.com.br)
SafraPay - Máquina 3G sem Bobina
Lenovo Ideapad 310 Mercado Livre
Coleção Licenciada Piticas Star Wars
Body Baby (piticas.com.br)
Camisetas Infantis de Personagens, Marvel, DC e outros Piticas
Moletom - Moletons Disney, Marvel e Harry Potter Piticas
Moletom - Moletons Disney, Marvel e Harry Potter Piticas
Meias - Meias Star Wars, Meias Marvel, Meias Anime Piticas
Patches (piticas.com.br)
sacolas de papel personalizadas PITICAS - Google Shopping
Telefone Sem Fio Intelbras Ts 40 Melhor Custo Benefício Mercado Livre
Kit C/4 Peças - Copo Dose Star Wars Símbolos (piticas.com.br)
SafraPay - Máquina 3G sem Bobina
Pasta Lombada Larga A-Z Ofício com Visor 285x345mm Dorso 73mm Preto 1 UN Chies - Gimba
Lenovo Ideapad 310 Mercado Livre
Sat Fiscal Elgin Linker II USB RJ45 MPN: 46SATSMART05 (fourserv.com.br)
Impressora térmica p/etiquetas QL810W Brother CX 1 UN - Automação Comercial - Kalunga
Mini Caixa Caixinha Som Portátil Bluetooth Mp3 Fm Sd Usb Hi Prata - Mini Speaker - Caixas de Som - Magazine Luiza
Bonés (piticas.com.br)
Sacola de Papel Delivery Kraft "M" 32x23x10 cm 1 cx c/ 200 unid - Nobelpack Online
Bobina Termica 80x40, preço Por Unidade MercadoLivre.com.br
(1) Gaveteiro Plástico Preto - Cg510 Com 5 Divisões Por Gaveta Mercado Livre
(1) Cestos MercadoLivre.com.br
Banco Madeira Pinus Ripado Rústico E Lindo 0,80cm Mercado Livre
(1) Modem Roteador 3g 4g Zte Chip Antena Externa Desbloqueado Mercado Livre
Resultado da Busca (piticas.com.br)
Camisetas Baby Look - Marvel, DC, Friends e mais Piticas
Camisetas Infantis de Personagens, Marvel, DC e outros Piticas
Caixa Colecionável Com Visor Transparente De Moedas Para Mercado Livre
Bonés (piticas.com.br)
Piticas Chaveiros Originais & Licenciados - Compre Agora
Patches (piticas.com.br)

Avalor

Engenharia de Avaliações

São Paulo - SP

Av. Ver. José Diniz, 3720 - 1º andar
 Campo Belo CEP 04604-007
 Fone: +55 (11) 2476-5152
 Fax: +55 (11) 5041-6793
 contato@avalor.com.br
 www.avalor.com.br

sacolas de papel personalizadas PITICAS - Google Shopping
Manequim Feminino Carioca Praia C/3 Braços - Promoção Mercado Livre
gaveteiro preço - Google Shopping
Bobina Termica 80x40,preço Por Unidade MercadoLivre.com.br
SafraPay - Máquina 3G sem Bobina
Telefone Sem Fio Intelbras Ts 40 Melhor Custo Benefício Mercado Livre
Leitor Código De Barras Zebra 2D USB MPN: DS2208-SR7U2100A (fourserv.com.br)
relógio de ponto preço - Google Shopping
Sat Fiscal Elgin Linker II USB RJ45 MPN: 46SATSMART05 (fourserv.com.br)
Lenovo Ideapad 310 Mercado Livre

Brasília | DF
(061) 4063-9218

Natal | RN
(084) 3034-9160

Belo Horizonte | MG
(031) 4062-7254

Rio de Janeiro | SP
(021) 4063-7862

Salvador | BA
(071) 4062-7062

Porto Alegre | RS
(051) 4063-9390

Florianópolis | SC
(048) 4052-8238

Curitiba | PR
(041) 4063-8936

Maceió | AL
(082) 3029-9291

Campo Grande | MS
(067) 4063-9170

Vitória | ES
(027) 4062-9439

Goiania | GO
(062) 4053-9217

Cuiabá | MT
(065) 4052-9635

Fortaleza | CE
(085) 4062-9371

Recife | PE
(081) 4062-9866

Avalor