

## **RESUMO**

ESPÉCIE: Laudo de Avaliação.

SOLICITANTE: MEGA LEILÕES.

EMPRESA: TEX BARRED'S MODA LTDA

OBJETOS: Móveis e Utensílios, Veículos, Equipamentos de Informática e Bens Diversos.

FINALIDADE: Apoio a Operação Judicial.

METODOLOGIA: Método Comparativo Direto de Dados de Mercado.

DATA-BASE DA PRESENTE AVALIAÇÃO: março de 2022.

VALOR RESULTANTE DA AVALIAÇÃO

**R\$ 295.603,00**

**(DUZENTOS E NOVENTA E CINCO MIL SEISCENTOS E TRÊS  
REAIS)**

## ÍNDICE

1. CONSIDERAÇÕES PRELIMINARES.....	3
1.1 LIMITAÇÕES E PREMISSAS FUTURAS.....	3
1.2 NORMATIVAS.....	4
2. CARACTERIZAÇÃO DOS BENS .....	4
3. MÉTODOS UTILIZADOS .....	5
4. OBJETIVO DA AVALIAÇÃO.....	6
5. ESPECIFICAÇÃO DA AVALIAÇÃO.....	6
6. AVALIAÇÃO.....	7
7. RESULTADO DA AVALIAÇÃO.....	8
8. ENCERRAMENTO .....	9
ANEXOS	

## **1. CONSIDERAÇÕES PRELIMINARES**

### **1.1 LIMITAÇÕES E PREMISSAS FUTURAS**

O presente laudo trata da avaliação dos Móveis e Utensílios, Veículos, Itens de Informática e Bens Diversos de propriedade da Empresa: **TEX BARRED'S MODA Ltda.** inscrita no Cadastro Nacional de Pessoas Jurídicas do Ministério da Fazenda sob nº 07.906.493/0037-83, localizada na Rua Segundo-Sargento Assad Feres, 381, Parque Novo Mundo São Paulo -SP.

Foi considerado para avaliação o estado aparente dos bens, ou seja, como se encontram, podendo estes apresentar danos no seu todo ou em partes, ou ainda peças/partes faltantes.

Nos leilões os bens são arrematados no estado em que se apresentam. Não se configura então relação de consumo, nem pode haver alegação por parte do arrematante em relação ao leiloeiro ou comitente de vício oculto. Tal fato tem implicação direta no valor desta avaliação, uma vez que, o bem é entregue no estado em que se encontra.

Todas as premissas listadas acima implicam em deságio no valor dos produtos arrematados, sendo, portanto, estes valores abaixo do mercado. O avaliador não tem interesse, direto ou indireto, nas companhias envolvidas ou na operação, bem como não há qualquer outra circunstância relevante que possa caracterizar conflito de interesses.

Os valores finais apontados no presente estudo estão todos expressos em Reais.

## 1.2 NORMATIVAS

As normas utilizadas na elaboração deste laudo estão abaixo relacionadas. Segundo as normas da ABNT - Associação Brasileira de Normas Técnicas, os valores deste laudo se enquadram no quanto à fundamentação e precisão como Grau I.

As normas observadas na emissão deste relatório são:

o NBR – 14653-1 – Avaliações de Bens – Parte 1 – Procedimentos Gerais – ABNT – Associação Brasileira de Normas Técnicas

o NBR – 14653-5 – Avaliações de Bens – Parte 5: Máquinas, Equipamentos, Instalações e bens industriais em geral – ABNT – Associação Brasileira de Normas Técnicas.

Para o presente estudo utilizou-se as prescrições da norma ABNT (Associação Brasileira de Normas Técnicas) *NBR 14653 Avaliação de bens*.

## 2. CARACTERIZAÇÃO DOS BENS

De acordo com vistoria realizada no dia 26 do mês de novembro de 2021 e no dia 2 do mês de dezembro de 2021 pela ALTA Administração Judicial, acompanhada pela equipe da Mega Leilões ao Shopping D Loja 1113-4/1114 situado na Avenida Cruzeiro do Sul, 1100, Canindé, São Paulo-SP e à sede da empresa localizada na Rua Segundo-Sargento Assad Feres, 381, Parque Novo Mundo - São Paulo-SP, os bens avaliando constituem-se de todos os **Móveis e Utensílios, Veículos, Equipamentos de Informática e Bens Diversos** pertencentes a falida encontrados nos locais, e que permanecem depositados na sede supra citada exceto 2 máquinas de costura Sunstar, 1 mesa de desenho, 1 máquina para impressão Cindy, 1 impressora HP, 16 telas e 8 CPU's que foram removidos para *Rua Dr. José da Mata Cardim, 26 - Jardim São Luís, São Paulo - SP*. Importante ressaltar que alguns bens foram danificados após invasão à sede da empresa nos dias 14 e 15 de fevereiro de 2022, estando estes bens identificados na listagem anexa.

Os bens estão descritos na listagem que segue em anexo ao presente laudo, onde informamos a descrição do bem e seu respectivo valor, além de documentação fotográfica com identificação parcial dos bens antes da invasão, portanto as imagens são ilustrativas e podem não representar a real condição dos bens.

### **3. MÉTODOS UTILIZADOS**

A metodologia aplicada é função, basicamente da natureza dos bens avaliando, da finalidade da avaliação e da disponibilidade, qualidade e quantidade de informações colhidas no mercado. A sua escolha deve ser justificada e ater-se ao estabelecido nas partes 1 e 5 da NBR 14653, com o objetivo de retratar o comportamento do mercado por meio de modelos que suportem racionalmente o convencimento do valor.

Os procedimentos avaliatórios usuais têm a finalidade de identificar o valor de um bem, de seus frutos e direitos, seu custo, bem como aqueles para determinar indicadores de viabilidade.

No presente caso, optamos pelo “**Método comparativo direto de dados de mercado**” para a definição dos valores.

Foram analisadas as suas características e estado de conservação e então depreciados de acordo com a comparação com as fontes de informação de mercado.

#### **MÉTODOS PARA IDENTIFICAR O CUSTO DE UM BEM**

##### **-Método Comparativo Direto de Custo**

Identifica o custo do bem por meio de tratamento técnico dos atributos dos elementos comparáveis, constituintes da amostra.

### **-Método da Quantificação de Custo**

Identifica o custo do bem ou de suas partes por meio de orçamentos sintéticos ou analíticos a partir das quantidades de serviços e respectivos custos diretos e indiretos.

## **4. OBJETIVO DA AVALIAÇÃO**

Este laudo tem por objetivo servir de apoio à operação judicial no Processo nº: 1021058-77.2016.8.26.0100 da 1ª Vara de Falências e Recuperações Judiciais de São Paulo/SP, determinando valor justo de mercado dos bens com base classificados como: móveis e utensílios, veículos equipamentos de informática e bens diversos pertencentes a massa falida, com base em pesquisa de mercado para posterior alienação em leilão judicial.

## **5. ESPECIFICAÇÃO DA AVALIAÇÃO**

A especificação de uma avaliação está relacionada com o mercado e as informações que possam ser dele extraídas.

O estabelecimento inicial pelo contratante do grau de fundamentação desejado tem por objetivo a determinação do empenho no trabalho avaliatório, mas não representa garantia de alcance de graus elevados de fundamentação.

O presente trabalho está classificado como grau I quanto à fundamentação e precisão conforme a pontuação atingida para fins de classificação das avaliações, segundo a Norma de Avaliação NBR – 14.653-5 - Avaliação de Máquinas, Equipamentos, Instalações e Complexos Industriais da ABNT – Associação Brasileira de Normas Técnicas.

## 6. AVALIAÇÃO

Para realização da Avaliação foi realizada ampla pesquisa junto a fabricantes, revendedores e representantes comerciais.

A pesquisa, além da determinação do valor unitário básico, verificou, com a devida cautela, a similaridade do equipamento avaliando, se fora de linha, com o ora fabricado, ponderando as características produtivas e funcionais.

Nos valores relacionados **NÃO** estão agregados os custos de montagem, instalação e transporte.

Foram usadas como referência para determinação dos valores, além do banco de dados as seguintes fontes de informação:

<a href="http://baonamcad.com">baonamcad.com</a>	<a href="http://www.giga.com.vc">www.giga.com.vc</a>
<a href="http://br.shein.com">br.shein.com</a>	<a href="http://www.gimba.com.br">www.gimba.com.br</a>
<a href="http://equipacomercio.com">equipacomercio.com</a>	<a href="http://www.inovatechshop.com.br">www.inovatechshop.com.br</a>
<a href="http://gzyudasurf.en.made-in-china.com/pr">gzyudasurf.en.made-in-china.com/pr</a>	<a href="http://www.kabum.com.br">www.kabum.com.br</a>
<a href="http://loja.pagueseguro.uol.com.br">loja.pagueseguro.uol.com.br</a>	<a href="http://www.kalunga.com.br">www.kalunga.com.br</a>
<a href="http://loja.plasticosipiranga.com.br">loja.plasticosipiranga.com.br</a>	<a href="http://www.leroymerlin.com.br">www.leroymerlin.com.br</a>
<a href="http://olx.com.br">olx.com.br</a>	<a href="http://www.lojacasaprint.com.br">www.lojacasaprint.com.br</a>
<a href="http://produto.mercadolivre.com.br">produto.mercadolivre.com.br</a>	<a href="http://www.lojadaimportec.com.br">www.lojadaimportec.com.br</a>
<a href="http://veiculos.fipe.org.br">veiculos.fipe.org.br</a>	<a href="http://www.magazineluiza.com.br">www.magazineluiza.com.br</a>
<a href="http://www.americanas.com.br">www.americanas.com.br</a>	<a href="http://www.marabraz.com.br">www.marabraz.com.br</a>
<a href="http://www.atacadojandaia.com.br">www.atacadojandaia.com.br</a>	<a href="http://www.multilaser.com.br">www.multilaser.com.br</a>
<a href="http://www.casasbahia.com.br">www.casasbahia.com.br</a>	<a href="http://www.reidodesapego.com.br">www.reidodesapego.com.br</a>
<a href="http://www.casasbahia.com.br/mot">www.casasbahia.com.br/mot</a>	<a href="http://www.submarino.com.br">www.submarino.com.br</a>
<a href="http://www.cec.com.br">www.cec.com.br</a>	<a href="http://www.usadobrasil.com.br">www.usadobrasil.com.br</a>
<a href="http://www.copaf">www.copaf</a>	<a href="http://www.vallemoveis.com.br">www.vallemoveis.com.br</a>
<a href="http://www.elastobor.com.br">www.elastobor.com.br</a>	<a href="http://www.vegamaquinas.com.br">www.vegamaquinas.com.br</a>
<a href="http://www.enjoei.com.br">www.enjoei.com.br</a>	

## **7. RESULTADO DA AVALIAÇÃO**

Após a realização dos cálculos podemos concluir que o valor para a venda dos bens descritos no presente laudo é:

**R\$ 295.603,00**

**(DUZENTOS E NOVENTA E CINCO MIL SEISCENTOS E TRÊS REAIS)**

### **QUADRO RESUMO DA AVALIAÇÃO**

<b>TIPO</b>	<b>R\$</b>
MÁQUINAS E EQUIPAMENTOS	11.373
MÓVEIS E UTENSÍLIOS	99.416
INFORMÁTICA	73.844
VEÍCULOS	31.048
DIVERSOS	79.922
<b>TOTAL</b>	<b>295.603</b>



## **8. ENCERRAMENTO**

O presente trabalho está redigido em 9 (nove) páginas numeradas sequencialmente e impressas em um único lado, excluindo-se os seus anexos que obedecem a numeração própria e independente.

Em anexo:

- Listagem de Valor composta por 11 páginas numeradas sequencialmente.
- Documentação Fotográfica composta por 124 páginas numeradas sequencialmente.

São Paulo, 30 de março de 2022

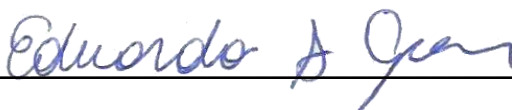

---

**EDUARDO SILVEIRA GOMES**

Engenheiro de Produção Mecânica – CREA 5070722530

# PLANILHA DE VALORES

**RELATÓRIO DE BENS ARRECADADOS**

DATA BASE: MARÇO / 2022

VALORES EM R\$

EMPRESA: **TEX BARRED'S MODA LTDA.**ENDEREÇO: **RUA SEGUNDO-SARGENTO ASSAD FERES, 381 - SÃO PAULO - SP**

ITEM	DESCRIÇÃO	LOCAL	TIPO	QTD	VALOR DE MERCADO	TOTAL VENDA
<b>ITENS SHOPPING D</b>						
0001	CALÇAS - DIVERSAS CORES E MODELOS		DIVERSOS	18	20,00	360,00
0002	SHORTS JEANS FEMININO		DIVERSOS	1	10,00	10,00
0003	VESTIDOS FEMININOS - DIVERSAS CORES		DIVERSOS	3	20,00	60,00
0004	CAMISETAS FEMININAS - DIVERSOS MODELOS		DIVERSOS	8	10,00	80,00
0005	MEIA FINA FEMININA		DIVERSOS	1	1,00	1,00
0006	MÁQUINA DE CARTÃO — MARCA MODERNINHA PRO		DIVERSOS	2	209,00	418,00
0007	CAIXAS COM BOBINAS DA MÁQUINAS DE CARTÃO		DIVERSOS	4	21,00	84,00
0008	BIJUTERIAS - DIVERSOS MODELOS		DIVERSOS	10	20,00	200,00
0009	COMPUTADOR - MODELO NOVA DATA CELERON D		INFORMÁTICA	1	450,00	450,00
0010	MONITOR - MARCA LG		INFORMÁTICA	1	224,00	224,00
0011	TECLADO — MARCA MAXXTRO		INFORMÁTICA	1	15,00	15,00
0012	MÁQUINA DE EMISSÃO DE NOTA - SWEDA		INFORMÁTICA	1	300,00	300,00
0013	DETECTOR DE NOTAS FALSAS		INFORMÁTICA	1	36,00	36,00
0014	PRATELEIRA DE VIDRO - REF. 01		MÓVEIS E UTENSÍLIOS	1	450,00	450,00
0015	PRATELEIRAS DE VIDRO - REF - 02		MÓVEIS E UTENSÍLIOS	6	200,00	1.200,00
0016	CADEIRAS DE PALHA		MÓVEIS E UTENSÍLIOS	2	55,00	110,00
0017	PUFFS DE BANQUETAS		MÓVEIS E UTENSÍLIOS	10	28,00	280,00
0018	FERROS DE PASSAR		MÓVEIS E UTENSÍLIOS	6	55,00	330,00
0019	MICROONDAS — MARCA ELECTROLUX		MÓVEIS E UTENSÍLIOS	1	200,00	200,00
0020	PRATELEIRAS DE FERRO		MÓVEIS E UTENSÍLIOS	5	150,00	750,00
0021	COFRE DE SEGREDO - TAM. PEQUENO		MÓVEIS E UTENSÍLIOS	1	279,00	279,00
0022	MANEQUINS DE LOJAS		DIVERSOS	17	60,00	1.020,00
0023	LOTE DE CABINES COM 80 KG APROXIMADAMENTE		DIVERSOS	1	50,00	50,00
0024	CAIXA DE PAPÉIS - DIVERSOS E SOLTOS		DIVERSOS	7	20,00	140,00
0025	LOTE COM ITENS DECORATIVOS 10 PEÇAS		DIVERSOS	1	80,00	80,00
0026	LOTE DE ETIQUETA ANTI- FURTO COM 45KG APROXIMADAMENTE		DIVERSOS	1	595,00	595,00
0027	BANCADAS DE MADEIRA		MÓVEIS E UTENSÍLIOS	3	200,00	600,00

**RELATÓRIO DE BENS ARRECADADOS**

DATA BASE: MARÇO / 2022

VALORES EM R\$

EMPRESA: **TEX BARRED'S MODA LTDA.**ENDEREÇO: **RUA SEGUNDO-SARGENTO ASSAD FERES, 381 - SÃO PAULO - SP**

ITEM	DESCRIÇÃO	LOCAL	TIPO	QTD	VALOR DE MERCADO	TOTAL VENDA
0028	BANCADA DE RECEPÇÃO DE MADEIRA, COM 3 GAVETAS E 1 ARMÁRIO.		MÓVEIS E UTENSÍLIOS	1	550,00	550,00
0029	ARARA DE PAREDE PARA ROUPAS		MÓVEIS E UTENSÍLIOS	4	120,00	480,00
0030	TAPETE		DIVERSOS	1	50,00	50,00

**RELATÓRIO DE BENS ARRECADADOS**

DATA BASE: MARÇO / 2022

VALORES EM R\$

EMPRESA: **TEX BARRED'S MODA LTDA.**ENDEREÇO: **RUA SEGUNDO-SARGENTO ASSAD FERES, 381 - SÃO PAULO - SP**

ITEM	DESCRIÇÃO	LOCAL	TIPO	QTD	VALOR DE MERCADO	TOTAL VENDA
<b>ITENS FÁBRICA</b>						
0031	SAIAS - FEMININA	LOJA TÉRREO	DIVERSOS	34	10,00	340,00
0032	CAMISETAS DIVERSAS CORES E TAMANHO - FEMININA	LOJA TÉRREO	DIVERSOS	32	10,00	320,00
0033	CALÇAS DIVERSAS CORES E TAMANHO - FEMININA	LOJA TÉRREO	DIVERSOS	27	20,00	540,00
0034	VESTIDO DIVERSAS CORES E TAMANHO	LOJA TÉRREO	DIVERSOS	10	20,00	200,00
0035	SALTO MODELO DARA - TAM. 38	LOJA TÉRREO	DIVERSOS	1	35,00	35,00
0036	SALTO MODELO DOLCE CABANA - TAM. 37	LOJA TÉRREO	DIVERSOS	1	35,00	35,00
0037	SALTO MODELO ATEEN - TAM. 37	LOJA TÉRREO	DIVERSOS	1	35,00	35,00
0038	SALTO MODELO DUNES - TAM. 38	LOJA TÉRREO	DIVERSOS	1	35,00	35,00
0039	SALTO MODELO JORGE ALEX - TAM. 37	LOJA TÉRREO	DIVERSOS	1	35,00	35,00
0040	SANDALIA BARRED'S - TAM. 39	LOJA TÉRREO	DIVERSOS	1	20,00	20,00
0041	CHAPÉU DE PALHA	LOJA TÉRREO	DIVERSOS	1	29,00	29,00
0042	JAQUETA DE FRIO - FEMININA TAM. G	LOJA TÉRREO	DIVERSOS	1	25,00	25,00
0043	MANEQUINS	LOJA TÉRREO	DIVERSOS	52	60,00	3.120,00
0044	PUFFS DE BANCADA	LOJA TÉRREO	MÓVEIS E UTENSÍLIOS	16	28,00	448,00
0045	CADEIRAS DE PALHA	LOJA TÉRREO	MÓVEIS E UTENSÍLIOS	4	55,00	220,00
0046	MESA - VIDRO TEMPERADO	LOJA TÉRREO	MÓVEIS E UTENSÍLIOS	4	70,00	280,00
0047	POLTRONA - PRETA	LOJA TÉRREO	MÓVEIS E UTENSÍLIOS	2	200,00	400,00
0048	MESA DE VIDRO - COM GAVETEIRO	LOJA TÉRREO	MÓVEIS E UTENSÍLIOS	2	300,00	600,00
0049	PLANTAS E VASOS DECORATIVAS	LOJA TÉRREO	DIVERSOS	14	20,00	280,00
0050	ARARAS DE ROUPAS	LOJA TÉRREO	MÓVEIS E UTENSÍLIOS	4	40,00	160,00
0051	MESA - COR MARRON	LOJA TÉRREO	MÓVEIS E UTENSÍLIOS	4	80,00	320,00
0052	FERROS DE PASSAR (DANIFICADOS)	LOJA TÉRREO	MÓVEIS E UTENSÍLIOS	10	19,00	190,00
0053	COFRES-TAM PEQUENO	LOJA TÉRREO	MÓVEIS E UTENSÍLIOS	3	279,00	837,00
0054	ETIQUETADORES DE ROUPAS	LOJA TÉRREO	DIVERSOS	7	67,00	469,00
0055	IMPRESSORA DE NOTA FISCAL- SWEDA	LOJA TÉRREO	INFORMÁTICA	2	300,00	600,00
0056	DETECTOR DE NOTAS	LOJA TÉRREO	INFORMÁTICA	2	36,00	72,00
0057	PASSADOR DE ROUPAS A VAPOR	LOJA TÉRREO	MÓVEIS E UTENSÍLIOS	3	900,00	2.700,00

**RELATÓRIO DE BENS ARRECADADOS**

DATA BASE: MARÇO / 2022

VALORES EM R\$

EMPRESA: **TEX BARRED'S MODA LTDA.**ENDEREÇO: **RUA SEGUNDO-SARGENTO ASSAD FERES, 381 - SÃO PAULO - SP**

ITEM	DESCRIÇÃO	LOCAL	TIPO	QTD	VALOR DE MERCADO	TOTAL VENDA
0058	APARELHO DE SOM	LOJA TÉRREO	MÓVEIS E UTENSÍLIOS	3	90,00	270,00
0059	COMPUTADOR E MONITOR MODELO MULTILASER - RECEPÇÃO LOJAS	LOJA TÉRREO	INFORMÁTICA	1	450,00	450,00
0060	COMPUTADOR - SEM IDENTIFICAÇÃO DE MODELO - REF.2010003009 - SEM ITENS	LOJA TÉRREO	INFORMÁTICA	1	450,00	450,00
0061	COMPUTADOR - SEM IDENTIFICAÇÃO DE MODELO - REF. 201204049 - SEM ITENS	LOJA TÉRREO	INFORMÁTICA	1	450,00	450,00
0062	COMPUTADOR SEMP TOSHIBA - SEM ITENS	LOJA TÉRREO	INFORMÁTICA	1	450,00	450,00
0063	PAPELÃO EM GERAL	LOJA TÉRREO	DIVERSOS	1	50,00	50,00
0064	CABIDEIROS DE ROUPAS	LOJA TÉRREO	MÓVEIS E UTENSÍLIOS	19	60,00	1.140,00
0065	CORTINAS - COR BEGE	LOJA TÉRREO	DIVERSOS	9	30,00	270,00
0066	LOTE COM CABIDES	LOJA TÉRREO	DIVERSOS	1	200,00	200,00
0067	AMÁRIO	LOJA TÉRREO	MÓVEIS E UTENSÍLIOS	3	80,00	240,00
0068	PORTA DE MADEIRA - COR BRANCA	LOJA TÉRREO	DIVERSOS	3	30,00	90,00
0069	ESCADAS DE FERRO	LOJA TÉRREO	DIVERSOS	6	94,00	564,00
0070	ESCALA DE ALUMINIO	LOJA TÉRREO	DIVERSOS	2	94,00	188,00
0071	VENTILADOR - VENTISILVA	LOJA TÉRREO	MÓVEIS E UTENSÍLIOS	1	299,00	299,00
0072	ALARME ANTI-FURTO DE LOJAS (DANIFICADOS)	SALA 6	DIVERSOS	120	298,00	35.760,00
0073	MESAS PARA REFEIÇÃO E BANCOS ACOPLADOS	SALA 1	MÓVEIS E UTENSÍLIOS	6	413,00	2.478,00
0074	MICROONDAS DE MARCAS VARIADAS		MÓVEIS E UTENSÍLIOS	10	200,00	2.000,00
0075	PEQUENA ESTANTE DE BASE METÁLICA COM TAMPO DE MADEIRA E ULTIMO TAMPO DE VIDRO		MÓVEIS E UTENSÍLIOS	1	140,00	140,00
0076	MESA GRANDE DE LINHA DE PRODUÇÃO DE MADEIRA		MÓVEIS E UTENSÍLIOS	1	300,00	300,00
0077	ESTANTES METÁLICAS DE APOIO PARA LIVROS	SALA 1	MÓVEIS E UTENSÍLIOS	2	35,00	70,00
0078	TELEVISORES - 50 POLEGADAS E 20 POLEGADAS	SALA 1	MÓVEIS E UTENSÍLIOS	2	120,00	240,00
0079	VASOS COM PLANTAS (2 DANIFICADOS)	SALA 1	DIVERSOS	7	22,00	154,00
0080	BEBEDORES	SALA 1	MÓVEIS E UTENSÍLIOS	2	200,00	400,00
0081	EXTINTORES DE INCÊNDIO GRANDES	SALA 1	DIVERSOS	3	80,00	240,00
0082	EXTINTORES DE INCÊNDIO PEQUENOS	SALA 1	DIVERSOS	2	65,00	130,00
0083	BANCOS DE MADEIRA	SALA 1	MÓVEIS E UTENSÍLIOS	7	30,00	210,00
0084	MESAS DE MADEIRA	SALA 1	MÓVEIS E UTENSÍLIOS	2	40,00	80,00

**RELATÓRIO DE BENS ARRECADADOS**

DATA BASE: MARÇO / 2022

VALORES EM R\$

EMPRESA: **TEX BARRED'S MODA LTDA.**ENDEREÇO: **RUA SEGUNDO-SARGENTO ASSAD FERES, 381 - SÃO PAULO - SP**

ITEM	DESCRIÇÃO	LOCAL	TIPO	QTD	VALOR DE MERCADO	TOTAL VENDA
0085	FOGÃO PARA ESQUENTAR MARMITA	SALA 1	MÓVEIS E UTENSÍLIOS	1	295,00	295,00
0086	FOGÃO QUATRO BOCAS - PERFETTO	SALA 1	MÓVEIS E UTENSÍLIOS	1	160,00	160,00
0087	SOFÁ - (GRANDE)	SALA 1	MÓVEIS E UTENSÍLIOS	1	200,00	200,00
0088	GELADEIRA - CÔNSUL (MOTORES FURTADOS)	SALA 1	MÓVEIS E UTENSÍLIOS	2	100,00	200,00
0089	GAVETAS DE PLÁSTICO	SALA 1	MÓVEIS E UTENSÍLIOS	6	36,00	216,00
0090	BANCO ESTOFADO PRETO SEGMENTADO	SALA 1	MÓVEIS E UTENSÍLIOS	1	40,00	40,00
0091	MÁQUINA DE COSTURA - SUNSTAR	SALA 2	MÁQUINAS E EQUIPAMENTOS	2	1.950,00	3.900,00
0092	LOTE COM CABIDES	SALA 2	DIVERSOS	1	80,00	80,00
0093	LOTE DE CAIXAS DE PAPELÃO	SALA 2	DIVERSOS	1	35,00	35,00
0094	JAQUETAS - DIVERSAS CORES E TAMANHOS	SALA 2	DIVERSOS	15	25,00	375,00
0095	ESTAÇÃO DE TRABALHO PARA INSTALAÇÃO DE MÁQUINA DE COSTURA	SALA 2	MÓVEIS E UTENSÍLIOS	4	90,00	360,00
0096	CAIXAS DE ETIQUETAS	SALA 2	DIVERSOS	30	1,00	30,00
0097	CADEIRAS DE MADEIRA	SALA 2	MÓVEIS E UTENSÍLIOS	3	163,00	489,00
0098	MESA GRANDE DE LINHA DE PRODUÇÃO DE MADEIRA	SALA 2	MÓVEIS E UTENSÍLIOS	1	1.716,00	1.716,00
0099	AR-CONDICIONADO DE TETO - FUJITSU	SALA 2	MÓVEIS E UTENSÍLIOS	1	2.500,00	2.500,00
0100	LOTE COM TECIDOS DE DIVERSAS ESTAMPAS	SALA 2	DIVERSOS	1	100,00	100,00
0101	ARMÁRIO DE ARQUIVO PEQUENO DE DUAS PORTAS	SALA 2	MÓVEIS E UTENSÍLIOS	1	171,00	171,00
0102	TÁBUAS DE PASSAR ROUPA	SALA 2	DIVERSOS	3	900,00	2.700,00
0103	CESTOS ORGANIZADORES DE PLÁSTICO	SALA 2	DIVERSOS	16	15,00	240,00
0104	ESCRIVANINHA DE ESCRITÓRIO	SALA 2	MÓVEIS E UTENSÍLIOS	2	120,00	240,00
0105	ESCRIVANINHA DE ESCRITÓRIO	SALA 3	MÓVEIS E UTENSÍLIOS	10	150,00	1.500,00
0106	MESA GRANDE DE LINHA DE PRODUÇÃO DE MADEIRA	SALA 3	MÓVEIS E UTENSÍLIOS	3	450,00	1.350,00
0107	LOTE COM CAIXAS DE PAPELÃO	SALA 3	DIVERSOS	1	25,00	25,00
0108	LOTE DE CABIDES	SALA 3	DIVERSOS	1	80,00	80,00
0109	AR-CONDICIONADO SPLIT - LG	SALA 3	MÓVEIS E UTENSÍLIOS	1	2.500,00	2.500,00
0110	MÁQUINA PARA IMPRESSÃO DIGITAL - CINDY, MODELO E185	SALA 3	MÁQUINAS E EQUIPAMENTOS	1	4.323,00	4.323,00
0111	MESA PROFISSIONAL DE SUPORTE PARA DESENHAR	SALA 3	MÁQUINAS E EQUIPAMENTOS	1	3.150,00	3.150,00

**RELATÓRIO DE BENS ARRECADADOS**

DATA BASE: MARÇO / 2022

VALORES EM R\$

EMPRESA: **TEX BARRED'S MODA LTDA.**ENDEREÇO: **RUA SEGUNDO-SARGENTO ASSAD FERES, 381 - SÃO PAULO - SP**

ITEM	DESCRIÇÃO	LOCAL	TIPO	QTD	VALOR DE MERCADO	TOTAL VENDA
0112	CADEIRAS DE ESCRITÓRIO	SALA 3	MÓVEIS E UTENSÍLIOS	13	60,00	780,00
0115	NO-BREAK	SALA 3	INFORMÁTICA	4	305,00	1.220,00
0116	TELEFONES FIXOS - DIVERSOS MODELOS (DANIFICADOS)	SALA 3	MÓVEIS E UTENSÍLIOS	15	20,00	300,00
0117	MOUSES - DIVERSOS MODELOS (DANIFICADOS)	SALA 3	INFORMÁTICA	4	5,00	20,00
0118	TECLADOS - DIVERSOS MODELOS	SALA 3	INFORMÁTICA	6	15,00	90,00
0119	MÁQUINA PARA IMPRESSÃO DE NOTA FISCAL - DIVERSOS MODELOS	SALA 3	INFORMÁTICA	3	900,00	2.700,00
0120	CALCULADORAS DE ESCRITÓRIO - DIVERSOS MODELOS	SALA 3	DIVERSOS	8	29,00	232,00
0121	ROTEADOR D-LINK	SALA 3	INFORMÁTICA	1	35,00	35,00
0122	EXTINTOR DE INCÊNDIO GRANDE	SALA 3	DIVERSOS	1	80,00	80,00
0123	GRAMPEADORES	SALA 3	DIVERSOS	2	11,00	22,00
0124	FURADOR DE PAPEL	SALA 3	DIVERSOS	1	28,00	28,00
0125	LOUSA BRANCA E APAGADOR	SALA 3	DIVERSOS	1	63,00	63,00
0126	MESA DE ESCRITÓRIO	SALA 4	MÓVEIS E UTENSÍLIOS	1	120,00	120,00
0127	SOFÁ 4 LUGARES	SALA 4	MÓVEIS E UTENSÍLIOS	1	450,00	450,00
0128	VASO DE DECORAÇÃO DE AÇO	SALA 4	DIVERSOS	1	50,00	50,00
0129	MESINHA E CADEIRA DE PALHA	SALA 4	MÓVEIS E UTENSÍLIOS	1	97,00	97,00
0130	CADEIRAS COM APOIO PARA ESCREVER	SALA 4	MÓVEIS E UTENSÍLIOS	14	40,00	560,00
0131	AR-CONDICIONADO SPLIT -MIDEA	SALA 4	MÓVEIS E UTENSÍLIOS	1	1.000,00	1.000,00
0134	MESAS DE MADEIRA (1 DANIFICADA)	SALA 4	MÓVEIS E UTENSÍLIOS	2	50,00	100,00
0135	ESTANTES PEQUENAS DE MADEIRA	SALA 4	MÓVEIS E UTENSÍLIOS	2	150,00	300,00
0136	POLTRONA PUFF	SALA 4	MÓVEIS E UTENSÍLIOS	1	28,00	28,00
0137	TAMPO DE VIDRO TEMPERADO	SALA 4	DIVERSOS	1	40,00	40,00
0138	PRATELEIRAS COM DIVISÓRIAS	SALA 5	MÓVEIS E UTENSÍLIOS	13	60,00	780,00
0139	POLTRONA PUFF	SALA 5	MÓVEIS E UTENSÍLIOS	18	28,00	504,00
0140	CADEIRAS DE ESCRITÓRIO	SALA 5	MÓVEIS E UTENSÍLIOS	30	60,00	1.800,00
0141	BANCADA DE MADEIRA	SALA 5	MÓVEIS E UTENSÍLIOS	1	120,00	120,00
0142	MESA DE MADEIRA DE LINHA PRODUÇÃO TAMANHO MÉDIO	SALA 6	MÓVEIS E UTENSÍLIOS	2	200,00	400,00



**RELATÓRIO DE BENS ARRECADADOS**

DATA BASE: MARÇO / 2022

VALORES EM R\$

EMPRESA: **TEX BARRED'S MODA LTDA.**ENDEREÇO: **RUA SEGUNDO-SARGENTO ASSAD FERES, 381 - SÃO PAULO - SP**

ITEM	DESCRIÇÃO	LOCAL	TIPO	QTD	VALOR DE MERCADO	TOTAL VENDA
0143	MESA COM BASE METÁLICA E TAMPO DE VIDRO TEMPERADO	SALA 6	MÓVEIS E UTENSÍLIOS	5	150,00	750,00
0144	MESA DE MADEIRA COM TAMPO DE VIDRO TEMPERADO	SALA 6	MÓVEIS E UTENSÍLIOS	2	120,00	240,00
0145	ETIQUETADORES DE ROUPA	SALA 6	DIVERSOS	10	67,00	670,00
0146	RÁDIO TOCA CDS - LENOX	SALA 6	MÓVEIS E UTENSÍLIOS	1	90,00	90,00
0147	LOTE COM CABIDES	SALA 6	DIVERSOS	1	80,00	80,00
0148	ESCADAS (4 DANIFICADAS)	SALA 6	DIVERSOS	20	53,00	1.060,00
0149	ARMARIO GUARDA-ROUPA METÁLICO	SALA 6	MÓVEIS E UTENSÍLIOS	1	200,00	200,00
0150	TÁBUAS DE PASSAR ROUPA (15 DANIFICADOS)	SALA 6	DIVERSOS	49	26,00	1.274,00
0151	MANEQUINS	SALA 6	DIVERSOS	40	60,00	2.400,00
0152	SACOS DE TECIDO	SALA 6	DIVERSOS	5	40,00	200,00
0153	VASO DECORATIVO	SALA 6	DIVERSOS	1	35,00	35,00
0154	BANQUETAS ESTILO PUFF	SALA 6	MÓVEIS E UTENSÍLIOS	15	28,00	420,00
0155	ESTANTE DE FERRO TAMANHO MÉDIO	SALA 6	MÓVEIS E UTENSÍLIOS	2	80,00	160,00
0156	CAIXAS DE BOLSAS FEMININA	SALA 6	DIVERSOS	2	350,00	700,00
0157	ELEVADOR DE CARGA	SALA 6	DIVERSOS	1	4.711,00	4.711,00
0158	CAIXAS COM LUMINÁRIAS	SALA 6	DIVERSOS	3	25,00	75,00
0160	CESTOS ORGANIZADORES DE PLÁSTICO	SALA 6	DIVERSOS	15	15,00	225,00
0161	DOBLÔ CARGO FLEX - 2008/09 - PLACA: EEU-0574 RENAVAL 00116107871 (BATERIA FURTADA)	GARAGEM	VEÍCULOS	1	31.048,00	31.048,00
0162	EXTINTORES DE INCÊNDIO GRANDES	SUBSOLO	DIVERSOS	30	80,00	2.400,00
0163	EXTINTORES DE INCÊNDIO PEQUENOS	SUBSOLO	DIVERSOS	20	65,00	1.300,00
0164	LOTE COM LÂMINAS DE VIDRO TEMPERADO	SUBSOLO	DIVERSOS	1	20,00	20,00
0165	LOTE COM EMBALAGENS E CAIXAS DE PAPELÃO	SUBSOLO	DIVERSOS	1	15,00	15,00
0166	LOTE COM HASTES DE ALUMINIO BASE DE ARARAS	SUBSOLO	DIVERSOS	1	90,00	90,00
0167	LOTE COM HASTES DE ALUMÍNIO BASE DE EXTINTORES DE INCÊNDIO	SUBSOLO	DIVERSOS	1	100,00	100,00
0168	LOTE COM QUADROS/CHAPAS DE MADEIRA DE DECORAÇÃO DE MOSTRUÁRIO	SUBSOLO	DIVERSOS	1	80,00	80,00
0169	PRATELEIRA DE ALUMINIO	SUBSOLO	MÓVEIS E UTENSÍLIOS	4	60,00	240,00
0170	LOTE DE ESTRUTURAS METÁLICAS DE SUSTENTAÇÃO	SUBSOLO	DIVERSOS	1	150,00	150,00

**RELATÓRIO DE BENS ARRECADADOS**

DATA BASE: MARÇO / 2022

VALORES EM R\$

EMPRESA: **TEX BARRED'S MODA LTDA.**ENDEREÇO: **RUA SEGUNDO-SARGENTO ASSAD FERES, 381 - SÃO PAULO - SP**

ITEM	DESCRIÇÃO	LOCAL	TIPO	QTD	VALOR DE MERCADO	TOTAL VENDA
0171	ARMARIOS DE ALUMINIO (PEQUENO)	SUBSOLO	MÓVEIS E UTENSÍLIOS	6	120,00	720,00
0174	FRAGMENTADORA DE PAPEL. PAPELÃO ETC (DANIFICADA)	SUBSOLO	MÓVEIS E UTENSÍLIOS	1	386,00	386,00
0175	LOTE COM PEÇAS DE MANEQUINS DE TAMANHOS E MODELOS DIVERSOS	SUBSOLO	DIVERSOS	1	250,00	250,00
0176	ARMÁRIO PRETO DE ALUMÍNIO	SUBSOLO	MÓVEIS E UTENSÍLIOS	2	120,00	240,00
0177	CONDENSADORES DE AR-CONDICIONADO (1 DANIFICADO)	SUBSOLO	MÓVEIS E UTENSÍLIOS	3	168,00	504,00
0178	COFRES ESTILO GAVETAS DE TAMANHOS VARIADOS	SUBSOLO	MÓVEIS E UTENSÍLIOS	16	285,00	4.560,00
0179	FERROS DE PASSAR ROUPA - DIVERSOS MODELOS	SUBSOLO	MÓVEIS E UTENSÍLIOS	10	55,00	550,00
0180	LOTE COM CAIXAS DE PAPELÃO COM CABIDES	SUBSOLO	DIVERSOS	1	50,00	50,00
0181	APARELHOS DE SOM COM CAIXAS DE SOM AVULSAS DIVERSOS MODELOS (DANIFICADOS)	SUBSOLO	MÓVEIS E UTENSÍLIOS	20	50,00	1.000,00
0182	PRATELEIRAS DE MADEIRA COM DIVERSAS DIVISÓRIAS	SUBSOLO	MÓVEIS E UTENSÍLIOS	5	110,00	550,00
0183	MESA GRANDE DE MADEIRA DE LINHA DE PRODUÇÃO	SUBSOLO	MÓVEIS E UTENSÍLIOS	2	450,00	900,00
0184	MANEQUINS DIVERSOS TAMANHOS E MODELOS	SUBSOLO	DIVERSOS	50	60,00	3.000,00
0185	MICRO-ONDAS - ELECTROLUX E CONSUL	SUBSOLO	MÓVEIS E UTENSÍLIOS	3	112,00	336,00
0186	BANQUETAS ESTILO PUFF	SUBSOLO	MÓVEIS E UTENSÍLIOS	50	28,00	1.400,00
0187	GRANDES ESTRUTURAS METÁLICAS DE SUSTENTAÇÃO	SUBSOLO	DIVERSOS	4	100,00	400,00
0188	MESA DE MADEIRA DE ESCRITÓRIO	SUBSOLO	MÓVEIS E UTENSÍLIOS	2	100,00	200,00
0189	ESCRIVANINHA DE ALUMINIO DE ESCRITÓRIO	SUBSOLO	MÓVEIS E UTENSÍLIOS	2	150,00	300,00
0190	MALA DE VIAGEM	SUBSOLO	DIVERSOS	3	10,00	30,00
0191	CÔMODA PEQUENA DE MADEIRA COM GAVETAS PARA ESCRITÓRIO	ESCRITÓRIO	MÓVEIS E UTENSÍLIOS	1	150,00	150,00
0192	CAIXA COM TECIDOS - DIVERSOS TAMANHOS E ESTAMPAS	ESCRITÓRIO	DIVERSOS	1	50,00	50,00
0193	LOTE DE CAIXAS DE PAPELÃO	ESCRITÓRIO	DIVERSOS	1	25,00	25,00
0194	LOTE DE CAIXAS DE ETIQUETAS ANTIFURTO	ESCRITÓRIO	DIVERSOS	1	595,00	595,00
0195	CÂMERAS DE SEGURANÇA	ESCRITÓRIO	DIVERSOS	14	43,00	602,00
0196	AR-CONDICIONADO - LG	ESCRITÓRIO	MÓVEIS E UTENSÍLIOS	5	1.000,00	5.000,00
0198	ESTAÇÕES DE TRABALHO COMPARTILHADAS	ESCRITÓRIO	MÓVEIS E UTENSÍLIOS	6	80,00	480,00

**RELATÓRIO DE BENS ARRECADADOS**

DATA BASE: MARÇO / 2022

VALORES EM R\$

EMPRESA: **TEX BARRED'S MODA LTDA.**ENDEREÇO: **RUA SEGUNDO-SARGENTO ASSAD FERES, 381 - SÃO PAULO - SP**

ITEM	DESCRIÇÃO	LOCAL	TIPO	QTD	VALOR DE MERCADO	TOTAL VENDA
0199	MESAS CINZAS SIMPLES DE ESCRITÓRIO	ESCRITÓRIO	MÓVEIS E UTENSÍLIOS	50	80,00	4.000,00
0200	ARMÁRIOS E PEQUENOS ARMÁRIOS DE MADEIRA	ESCRITÓRIO	MÓVEIS E UTENSÍLIOS	20	90,00	1.800,00
0201	MESAS DE MADEIRA DE REUNIÃO	ESCRITÓRIO	MÓVEIS E UTENSÍLIOS	2	200,00	400,00
0202	CÔMODAS DE MADEIRA PARA APOIO E ARQUIVO	ESCRITÓRIO	MÓVEIS E UTENSÍLIOS	30	70,00	2.100,00
0203	ARQUIVOS DE METAL	ESCRITÓRIO	MÓVEIS E UTENSÍLIOS	26	140,00	3.640,00
0204	MONITORES DE COMPUTADOR - MODELOS DIVERSOS	ESCRITÓRIO	INFORMÁTICA	13	224,00	2.912,00
0205	TECLADOS MULTIMÍDIA PARA COMPUTADOR	ESCRITÓRIO	INFORMÁTICA	50	20,00	1.000,00
0206	CPUS DE MARCAS VARIADAS (20 DANIFICADOS)	ESCRITÓRIO	INFORMÁTICA	80	300,00	24.000,00
0207	LOTE DE SACOLAS COM CARIMBOS DE MADEIRA	ESCRITÓRIO	DIVERSOS	1	10,00	10,00
0208	IMPRESSORA E SCANNER HP DESKJET 4500 (DANIFICADA)	ESCRITÓRIO	INFORMÁTICA	1	140,00	140,00
0209	NO BREAKS	ESCRITÓRIO	INFORMÁTICA	40	305,00	12.200,00
0210	MÁQUINAS DE IMPRESSÃO DE NOTA FISCAL (20 DANIFICADAS)	ESCRITÓRIO	INFORMÁTICA	80	168,00	13.440,00
0211	MESA DE APOIO DE GRANITO	ESCRITÓRIO	MÓVEIS E UTENSÍLIOS	8	90,00	720,00
0212	ESTANTES METÁLICAS	ESCRITÓRIO	MÓVEIS E UTENSÍLIOS	70	80,00	5.600,00
0213	SERVIDOR CENTRAL PARA DISTRIBUIÇÃO DE CABOS DE TETEFONE E INEMET	ESCRITÓRIO	INFORMÁTICA	1	4.800,00	4.800,00
0214	AR-CONDICIONADO DE TETO (DANIFICADOS)	ESCRITÓRIO	MÓVEIS E UTENSÍLIOS	6	1.401,00	8.406,00
0215	LOUSA BRANCA PARA ANOTAÇÕES	ESCRITÓRIO	DIVERSOS	6	63,00	378,00
0216	CADEIRAS DE ESCRITÓRIO	ESCRITÓRIO	MÓVEIS E UTENSÍLIOS	70	60,00	4.200,00
0217	IMPRESSORA HP ALL-IN-ONE OFFICEJET J3600	ESCRITÓRIO	INFORMÁTICA	1	120,00	120,00
0218	TONERS PARA IMPRESSORA - MODELOS DIVERSOS	ESCRITÓRIO	DIVERSOS	40	20,00	800,00
0219	LEITORES DE CÓDIGO DE BARRAS	ESCRITÓRIO	INFORMÁTICA	20	84,00	1.680,00
0221	ESTRUTURA METÁLICA COM PORTA DE VIDRO PARA ARMAZENAGEM DE COMPUTADOR SERVIDOR CENTRAL	ESCRITÓRIO	INFORMÁTICA	1	900,00	900,00
0222	BANCADA DE ALUMÍNIO SUPORTE PARA CONSERTO DE EQUIPAMENTOS ELETRÔNICOS	ESCRITÓRIO	MÓVEIS E UTENSÍLIOS	2	150,00	300,00
0223	LOTE DE CABOS DIVERSOS DE INTERNET E EQUIPAMENTOS ELETRÔNICOS	ESCRITÓRIO	DIVERSOS	1	500,00	500,00

**RELATÓRIO DE BENS ARRECADADOS**

DATA BASE: MARÇO / 2022

VALORES EM R\$

EMPRESA: **TEX BARRED'S MODA LTDA.**ENDEREÇO: **RUA SEGUNDO-SARGENTO ASSAD FERES, 381 - SÃO PAULO - SP**

ITEM	DESCRIÇÃO	LOCAL	TIPO	QTD	VALOR DE MERCADO	TOTAL VENDA
0224	MESA BAIXA COM TAMPO DE VIDRO E ESTRUTURA METÁLICA PARA APOIO DE REVISTAS E AFNS	ESCRITÓRIO	MÓVEIS E UTENSÍLIOS	1	120,00	120,00
0225	VENTILADOR AVULSO - VENTISOL	ESCRITÓRIO	MÓVEIS E UTENSÍLIOS	1	299,00	299,00
0226	CALCULADORAS FINANCEIRAS (DANIFICADOS)	ESCRITÓRIO	DIVERSOS	40	16,00	640,00
0227	TELEFONES DE ESCRITÓRIO (DANIFICADOS)	ESCRITÓRIO	MÓVEIS E UTENSÍLIOS	30	12,00	360,00
0228	MOUSES DE COMPUTADOR (DANIFICADOS)	ESCRITÓRIO	INFORMÁTICA	20	2,00	40,00
0229	ROTEADORES DE MODELOS VARIADOS	ESCRITÓRIO	INFORMÁTICA	30	35,00	1.050,00
0230	GRAMPEADORES - (CAIXA)	ESCRITÓRIO	DIVERSOS	60	11,00	660,00
0232	COFRE - MODELOS DIVERSOS	ESCRITÓRIO	MÓVEIS E UTENSÍLIOS	13	279,00	3.627,00
0233	VENTILADOR-ARNO	ESCRITÓRIO	MÓVEIS E UTENSÍLIOS	1	63,00	63,00
0234	ESCADAS DE ALUMINIO	ESCRITÓRIO	DIVERSOS	6	94,00	564,00
0235	ROLETES DE TINTA PARA CALCULADORA	ESCRITÓRIO	DIVERSOS	15	11,00	165,00
0236	COLAS DE PAPELARIA	ESCRITÓRIO	DIVERSOS	15	1,00	15,00
0237	CESTOS DE LIXO DIVERSOS	ESCRITÓRIO	DIVERSOS	30	15,00	450,00
0238	DECODERS DE TV A CABO DA TELEFÔNICA	ESCRITÓRIO	MÓVEIS E UTENSÍLIOS	10	25,00	250,00
0239	AR-CONDICIONADO SPLIT - MODELO LG (DANIFICADOS)	ESCRITÓRIO	MÓVEIS E UTENSÍLIOS	3	504,00	1.512,00
0240	PRATELEIRA COM TRÊS BANCADAS O	ESCRITÓRIO	MÓVEIS E UTENSÍLIOS	1	90,00	90,00
0241	QUADRO	ESCRITÓRIO	DIVERSOS	1	35,00	35,00
0242	VASOS DECORATIVOS PARA PLANTAS	ESCRITÓRIO	DIVERSOS	6	20,00	120,00
0243	LOTE DE LÂMINAS DE VIDRO TEMPERADO	ESCRITÓRIO	DIVERSOS	1	150,00	150,00
0244	MANEQUINS DIVERSOS TAMANHOS E MODELOS	ESCRITÓRIO	DIVERSOS	20	60,00	1.200,00
0245	LOUSA BRANCA GRANDE PARA ANOTAÇÕES	ESCRITÓRIO	DIVERSOS	1	693,00	693,00
0246	BANQUETAS PUFF (ESTADO DE CONSERVAÇÃO DIVERSOS MODELOS)	ESCRITÓRIO	MÓVEIS E UTENSÍLIOS	40	28,00	1.120,00
0247	SERVIDOR PARA DISTRIBUIÇÃO DE CABOS TELEFÔNICOS	ESCRITÓRIO	INFORMÁTICA	1	1.600,00	1.600,00
0248	MESA REDONDA COM BASE METÁLICA E TAMPO DE VIDRO	ESCRITÓRIO	MÓVEIS E UTENSÍLIOS	1	200,00	200,00
0249	LOTE DE PRANCHAS E ESTRUTURAS DE MADEIRA DIVERSAS	ESCRITÓRIO	DIVERSOS	1	100,00	100,00
0250	LOTE DE ESTRUTURAS METÁLICAS PARA SUSTENTAÇÃO	ESCRITÓRIO	DIVERSOS	1	90,00	90,00
0251	MESA DE MÁQUINA DE COSTURA ANTIGA	ESCRITÓRIO	MÓVEIS E UTENSÍLIOS	1	485,00	485,00

**RELATÓRIO DE BENS ARRECADADOS**

DATA BASE: MARÇO / 2022

VALORES EM R\$

EMPRESA: **TEX BARRED'S MODA LTDA.**ENDEREÇO: **RUA SEGUNDO-SARGENTO ASSAD FERES, 381 - SÃO PAULO - SP**

ITEM	DESCRIÇÃO	LOCAL	TIPO	QTD	VALOR DE MERCADO	TOTAL VENDA
0252	LOTE COM BOBINAS DE PAPEL FOTO SENSIVEL PARA IMPRESSÃO DE NOTAS FISCAIS	ESCRITÓRIO	DIVERSOS	1	21,00	21,00
0253	LOTE DE ETIQUETAS COM LOGO BARRED'S	ESCRITÓRIO	DIVERSOS	1	20,00	20,00
0254	LOTE COM BLOCOS DE PAPEL COM CARBONO PARA EMISSÃO DE NOTAS FISCAIS E MATERIAIS DE PAPEL PARA DIVERSOS	ESCRITÓRIO	DIVERSOS	1	20,00	20,00
0255	HDS DE COMPUTADOR	ESCRITÓRIO	INFORMÁTICA	20	120,00	2.400,00
0256	ESTANTES METÁLICAS	SÓTÃO	MÓVEIS E UTENSÍLIOS	7	80,00	560,00
0257	COFRE	SÓTÃO	MÓVEIS E UTENSÍLIOS	1	279,00	279,00
0259	ESPELHO EMOLDURADO	SÓTÃO	DIVERSOS	1	56,00	56,00
0260	CADEIRAS DE PLÁSTICO	SÓTÃO	MÓVEIS E UTENSÍLIOS	25	16,00	400,00
0261	APARELHOS DE SOM COM CAIXAS DE SOM AVULSAS DIVERSOS MODELOS	SÓTÃO	MÓVEIS E UTENSÍLIOS	6	90,00	540,00
0262	CAIXAS D'ÁGUA	SÓTÃO	DIVERSOS	10	210,00	2.100,00
0263	PEQUENA ESTANTE DE MADEIRA	SÓTÃO	MÓVEIS E UTENSÍLIOS	2	100,00	200,00
0264	ESPELHO COM MOLDURA METÁLICA DECORATIVA	SÓTÃO	DIVERSOS	1	56,00	56,00
0265	CAIXA COM FERROS DE PASSAR ROUPA QUEBRADOS	SÓTÃO	MÓVEIS E UTENSÍLIOS	2	55,00	110,00
0266	TAMPON DE GRANITO QUE SERVEM COMO MESA	SÓTÃO	MÓVEIS E UTENSÍLIOS	2	66,00	132,00
<b>TOTAL</b>						<b>295.603,00</b>

 *Itens danificados após invasão*

# DOCUMENTAÇÃO FOTOGRÁFICA



**ITEM 0006 - MÁQUINA DE CARTÃO - MARCA MODERNINHA PRO**



**ITEM 0007 - CAIXAS COM BOBINAS DA MÁQUINAS DE CARTÃO**



**ITEM 0008 - BIJUTERIAS - DIVERSOS MODELOS**



**ITEM 0009 - COMPUTADOR - MODELO NOVA DATA CELERON D**





**ITEM 0010 - MONITOR - MARCA LG**

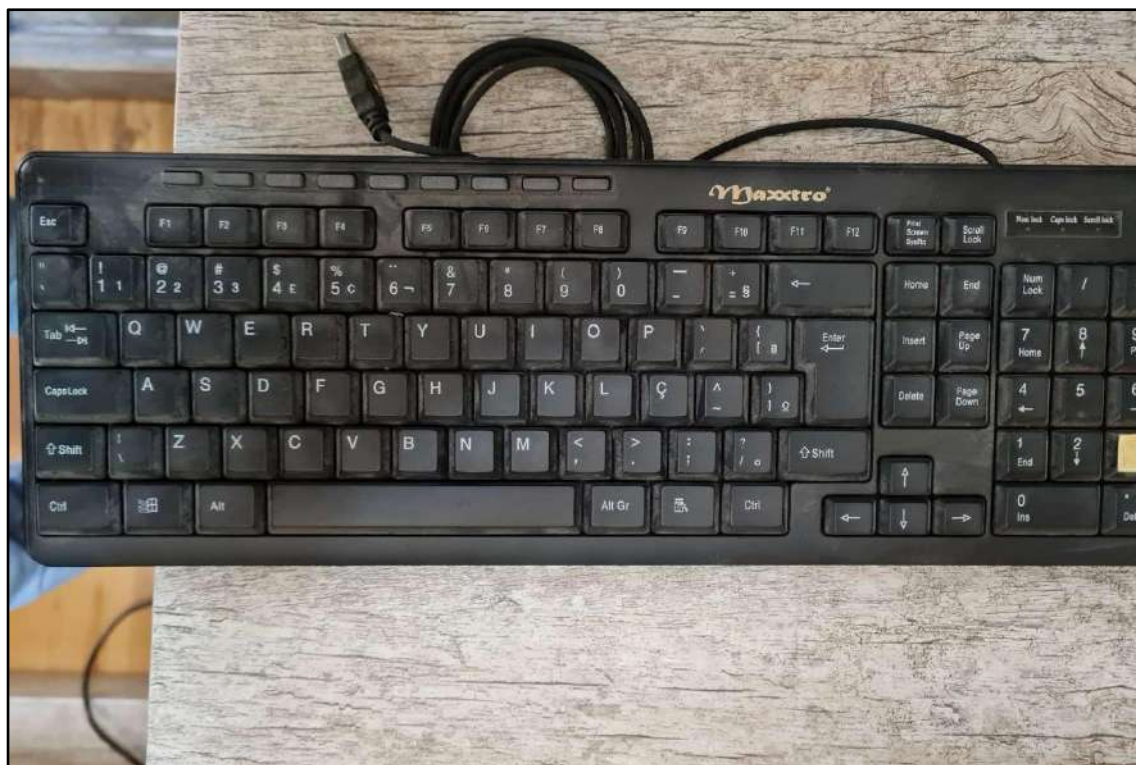

**ITEM 0011 - TECLADO - MARCA MAXXTRO**



**ITEM 0012 - MÁQUINA DE EMISSÃO DE NOTA - SWEDA**



**ITEM 0013 - DETECTOR DE NOTAS FALSAS**



**ITEM 0014 - PRATELEIRA DE VIDRO - REF. 01**



**ITEM 0015 - PRATELEIRAS DE VIDRO - REF - 02**

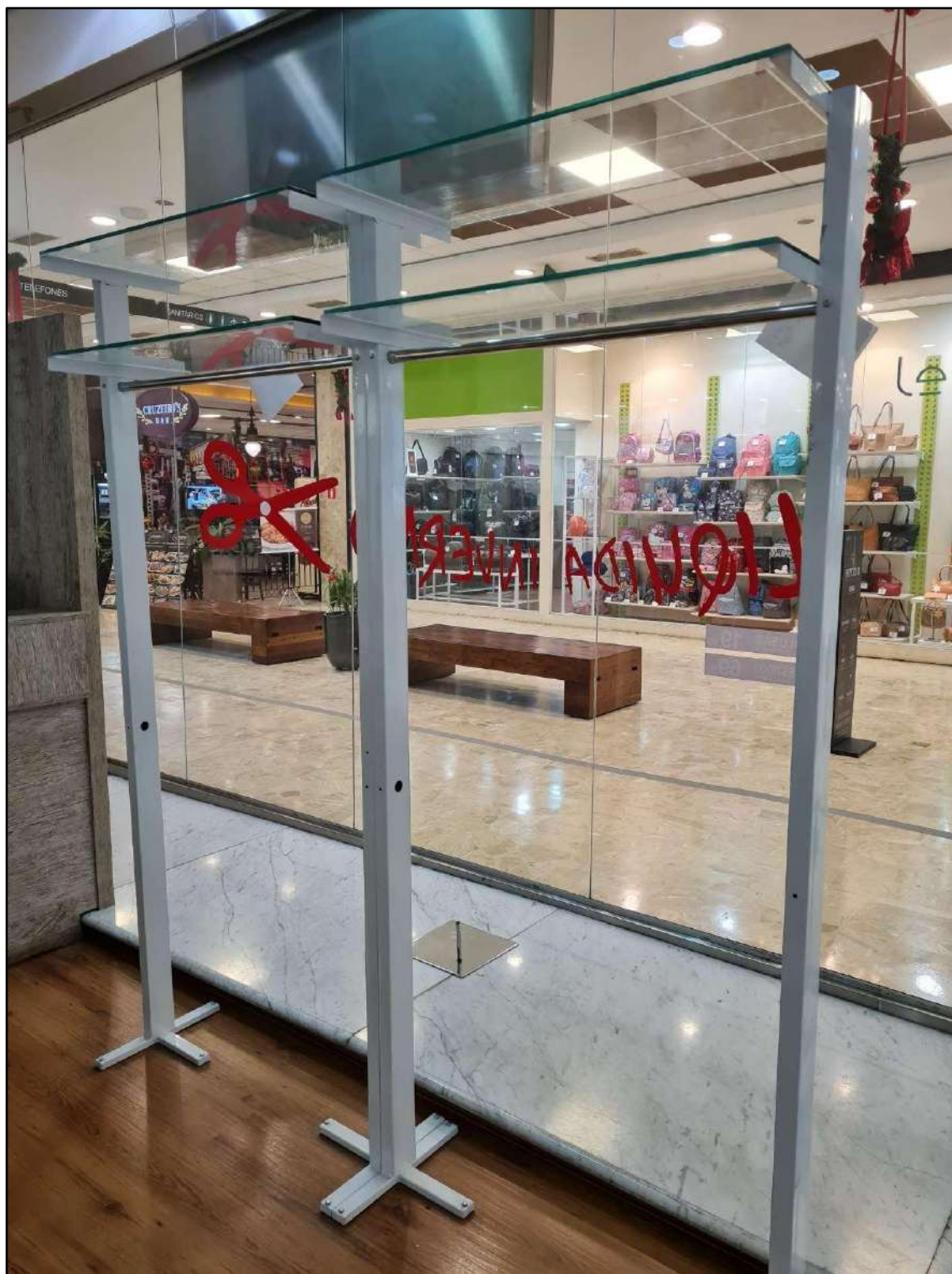

**ITEM 0015 - PRATELEIRAS DE VIDRO - REF - 02**



**ITEM 0015 - PRATELEIRAS DE VIDRO - REF - 02**





**ITEM 0016 - CADEIRAS DE PALHA**



**ITEM 0017 - PUFFS DE BANQUETAS**



**ITEM 0017 - PUFFS DE BANQUETAS**



**ITEM 0018 - FERROS DE PASSAR**



**ITEM 0018 - FERROS DE PASSAR**



**ITEM 0021 - COFRE DE SEGREDO - TAM. PEQUENO**



**ITEM 0022 - MANEQUINS DE LOJAS**



**ITEM 0027 - BANCADAS DE MADEIRA**



**ITEM 0027 - BANCADAS DE MADEIRA**

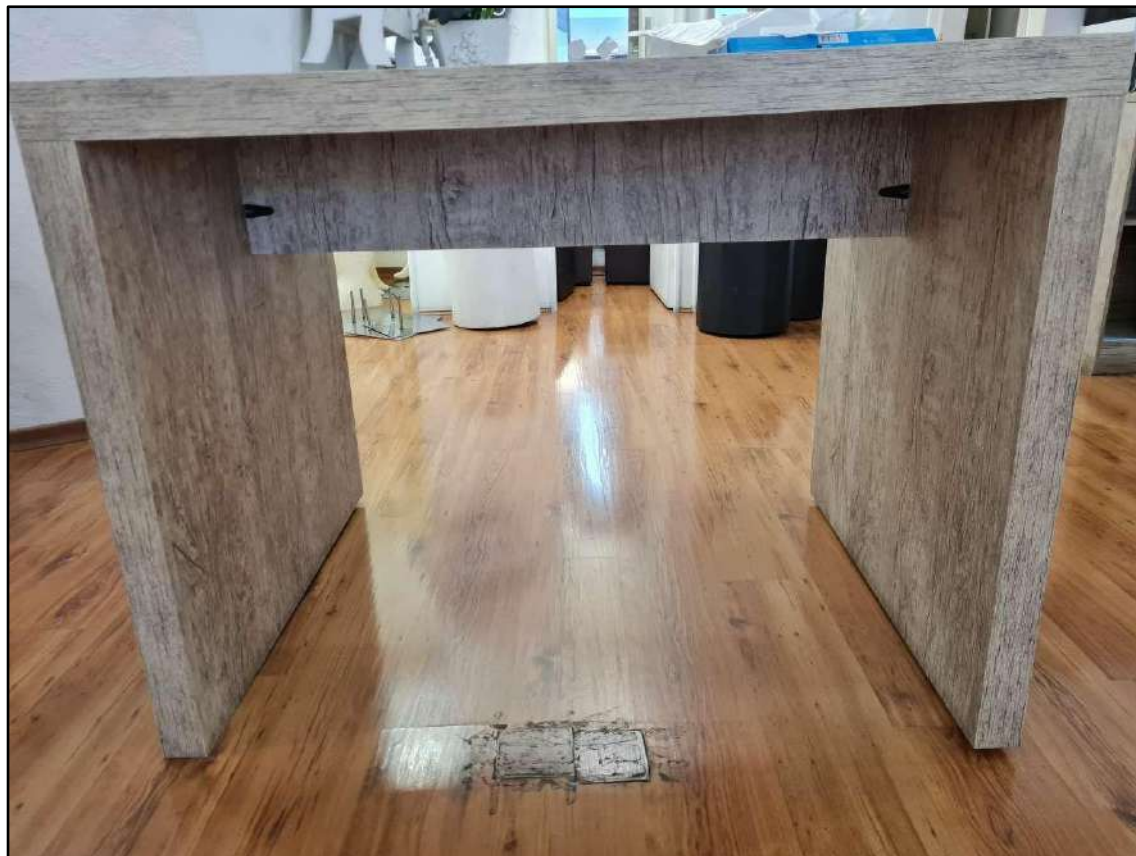

**ITEM 0027 - BANCADAS DE MADEIRA**



**ITEM 0027 - BANCADAS DE MADEIRA**



**ITEM 0027 - BANCADAS DE MADEIRA**





**ITEM 0027 - BANCADAS DE MADEIRA**



**ITEM 0028 - BANCADA DE RECEPÇÃO DE MADEIRA, COM 3 GAVETAS E 1 ARMÁRIO.**



**ITEM 0028 - BANCADA DE RECEPÇÃO DE MADEIRA, COM 3 GAVETAS E 1 ARMÁRIO.**



**ITEM 0029 - ARARA DE PAREDE PARA ROUPAS**

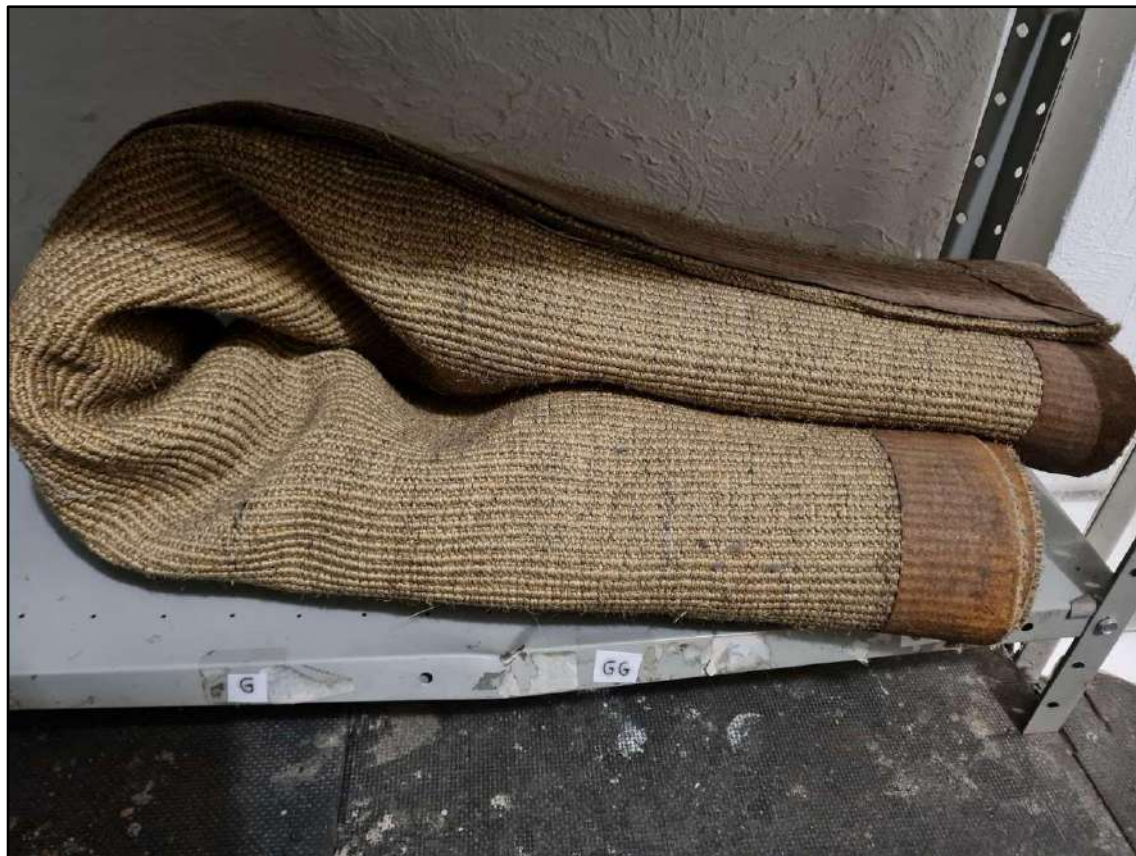

**ITEM 0030 - TAPETE**



**ITEM 0031 - SAIAS - FEMININA**



**ITEM 0032 - CAMISETAS DIVERSAS CORES E TAMANHO - FEMININA**



**ITEM 0033 - CALÇAS DIVERSAS CORES E TAMANHO - FEMININA**



**ITEM 0034 - VESTIDO DIVERSAS CORES E TAMANHO**



**ITEM 0035 - SALTO MODELO DARA - TAM. 38**



**ITEM 0038 - SALTO MODELO DUNES - TAM. 38**



**ITEM 0039 - SALTO MODELO JORGE ALEX - TAM. 37**



**ITEM 0041 - CHAPÉU DE PALHA**



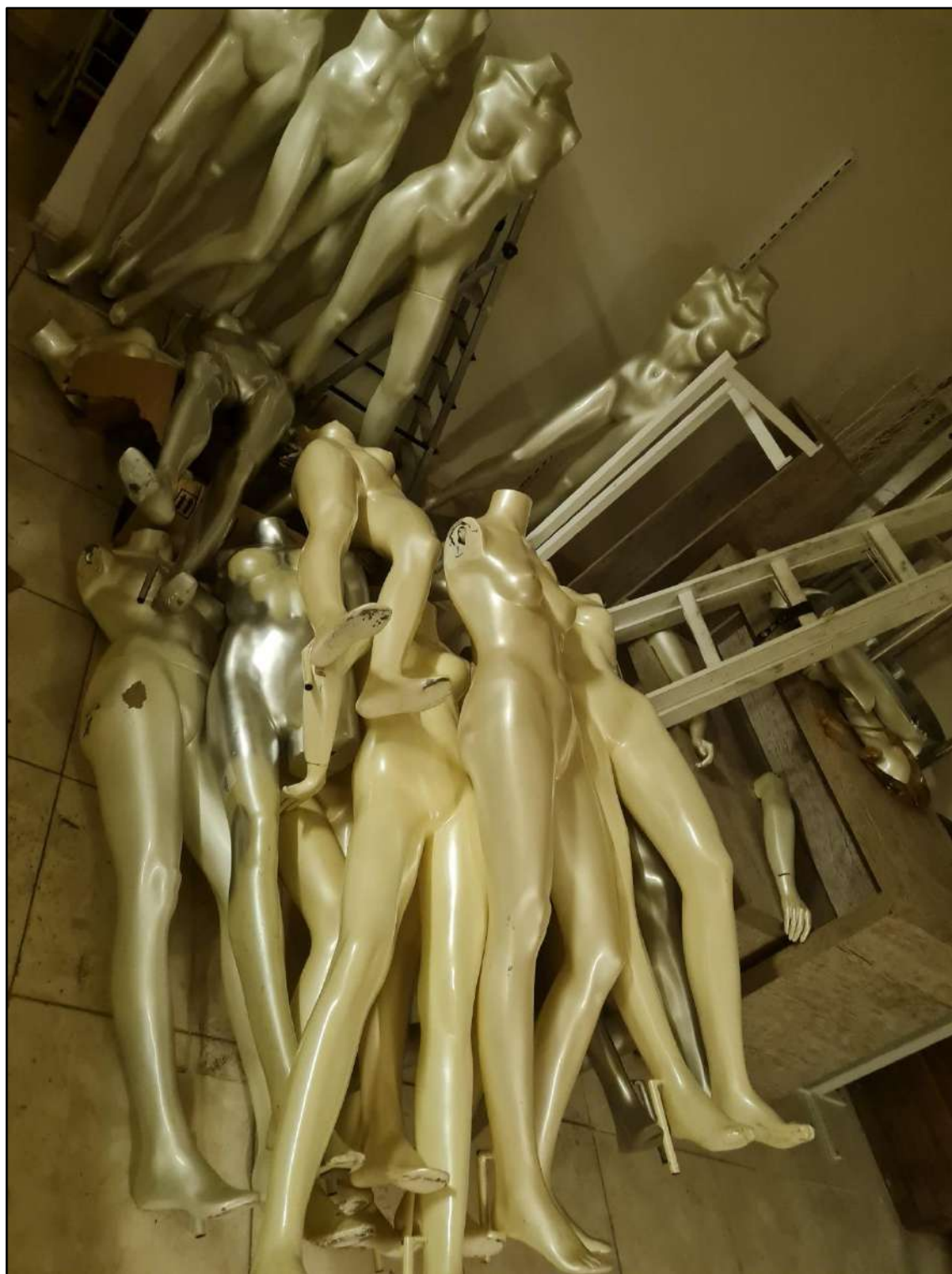

**ITEM 0043 - MANEQUINS**



**ITEM 0043 - MANEQUINS**



**ITEM 0044 - PUFFS DE BANCADA**



**ITEM 0045 - CADEIRAS DE PALHA**



**ITEM 0046 - MESA - VIDRO TEMPERADO**



**ITEM 0047 - POLTRONA - PRETA**



**ITEM 0048 - MESA DE VIDRO - COM GAVETEIRO**



**ITEM 0048 - MESA DE VIDRO - COM GAVETEIRO**



**ITEM 0049 - PLANTAS E VASOS DECORATIVAS**



**ITEM 0049 - PLANTAS E VASOS DECORATIVAS**





**ITEM 0049 - PLANTAS E VASOS DECORATIVAS**



**ITEM 0049 - PLANTAS E VASOS DECORATIVAS**



**ITEM 0051 - MESA - COR MARRON**



**ITEM 0052 - FERROS DE PASSAR (DANIFICADOS)**



**ITEM 0053 - COFRES-TAM PEQUENO**



**ITEM 0054 - ETIQUETADORES DE ROUPAS**



**ITEM 0054 - ETIQUETADORES DE ROUPAS**



**ITEM 0055 - IMPRESSORA DE NOTA FISCAL- SWEDA**



**ITEM 0057 - PASSADOR DE ROUPAS A VAPOR**



**ITEM 0058 - APARELHO DE SOM**





**ITEM 0060 - COMPUTADOR - SEM IDENTIFICAÇÃO DE MODELO - REF.2010003009 - SEM ITENS**



**ITEM 0061 - COMPUTADOR - SEM IDENTIFICAÇÃO DE MODELO - REF. 201204049 - SEM ITENS**



**ITEM 0062 - COMPUTADOR SEMP TOSHIBA - SEM ITENS**



**ITEM 0065 - CORTINAS - COR BEGE**

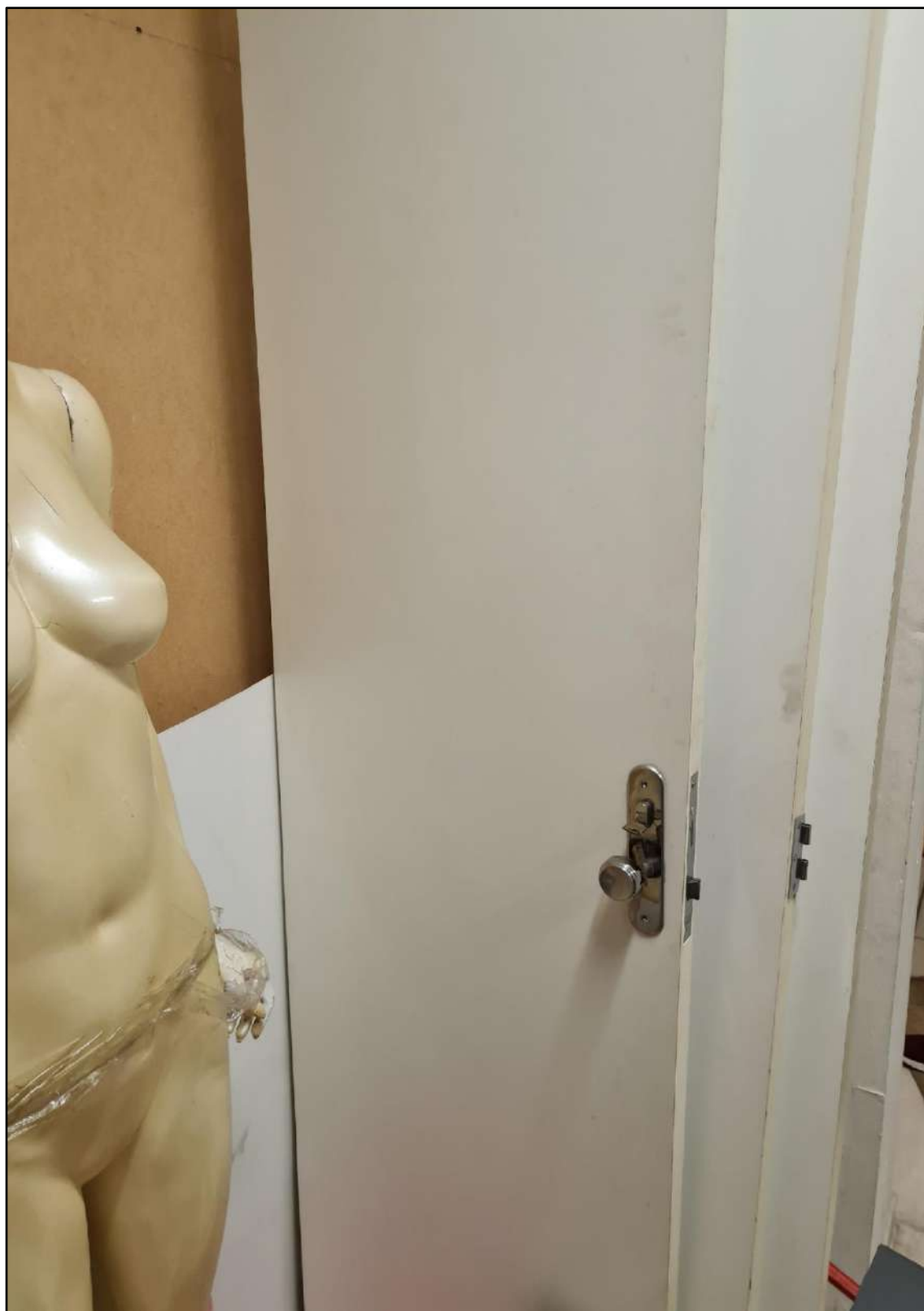

**ITEM 0068 - PORTA DE MADEIRA - COR BRANCA**



**ITEM 0071 - VENTILADOR – VENTISILVA**



**ITEM 0072 - ALARME ANTI-FURTO DE LOJAS (DANIFICADOS)**

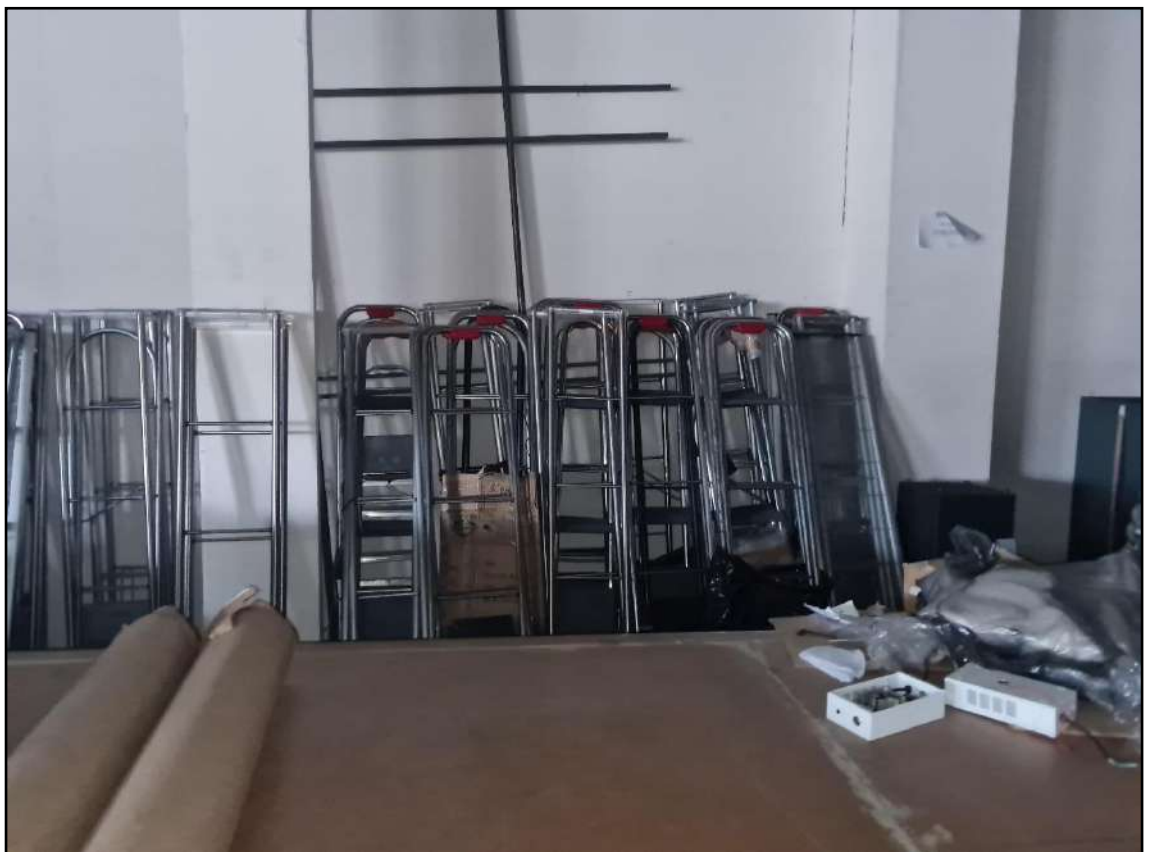

**ITEM 0072 - ALARME ANTI-FURTO DE LOJAS (DANIFICADOS)**



**ITEM 0073 - MESAS PARA REFEIÇÃO E BANCOS ACOPLADOS**





**ITEM 0073 - MESAS PARA REFEIÇÃO E BANCOS ACOPLADOS**



**ITEM 0075 - PEQUENA ESTANTE DE BASE METÁLICA COM TAMPO DE MADEIRA E ULTIMO TAMPO DE VIDRO**



**ITEM 0077 - ESTANTES METÁLICAS DE APOIO PARA LIVROS**



**ITEM 0078 - TELEVISORES - 50 POLEGADAS E 20 POLEGADAS**



**ITEM 0078 - TELEVISORES - 50 POLEGADAS E 20 POLEGADAS**

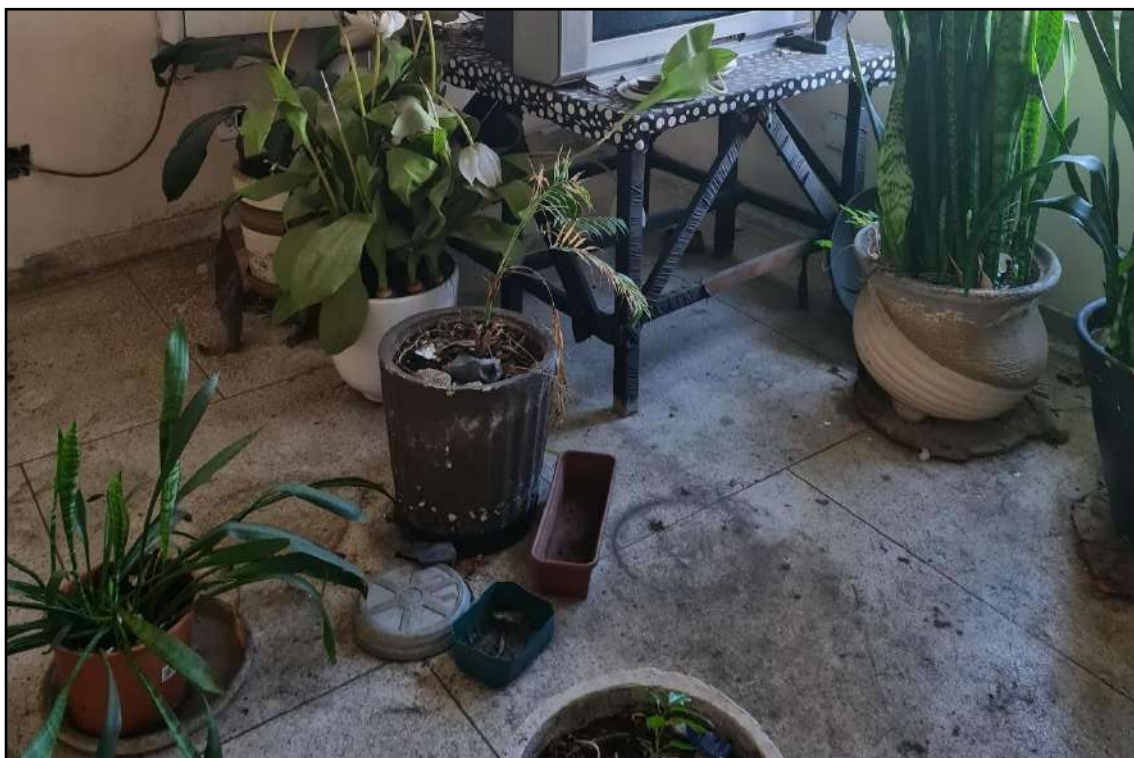

**ITEM 0079 - VASOS COM PLANTAS (2 DANIFICADOS)**



**ITEM 0085 - FOGÃO PARA ESQUENTAR MARMITA**



**ITEM 0085 - FOGÃO PARA ESQUENTAR MARMITA**



**ITEM 0086 - FOGÃO QUATRO BOCAS - PERFETTO**



**ITEM 0087 - SOFÁ - (GRANDE)**



**ITEM 0088 - GELADEIRA - CÔNSUL!**



**ITEM 0088 - GELADEIRA - CÔNSUL!**



**ITEM 0089 - GAVETAS DE PLÁSTICO**



**ITEM 0090 - BANCO ESTOFADO PRETO SEGMENTADO**





**ITEM 0091 - MÁQUINA DE COSTURA - SUNSTAR**



**ITEM 0091 - MÁQUINA DE COSTURA - SUNSTAR**

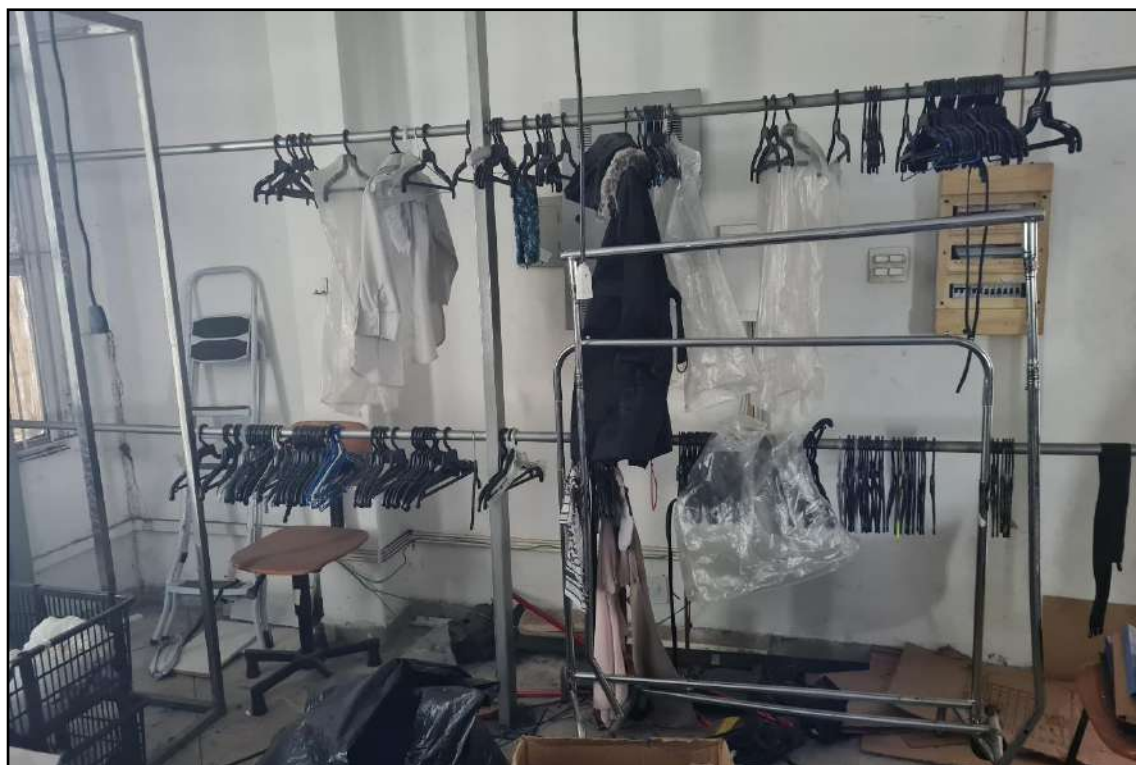

**ITEM 0092 - LOTE COM CABIDES**

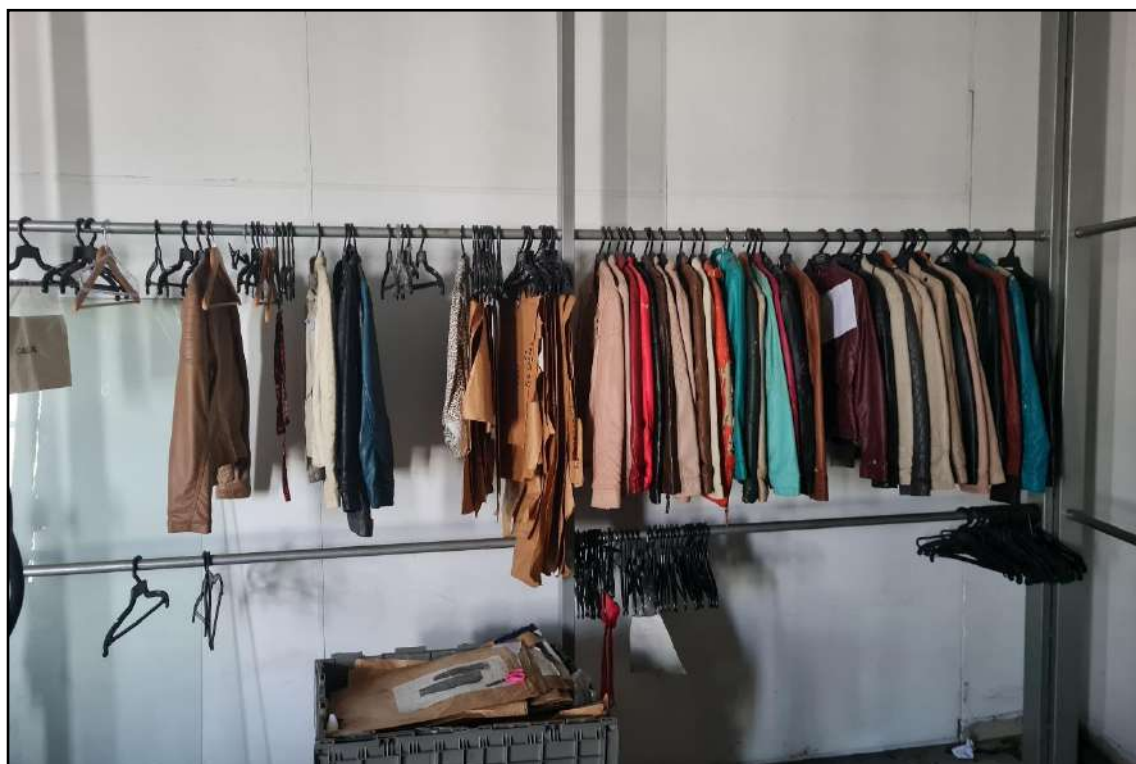

**ITEM 0094 - JAQUETAS - DIVERSAS CORES E TAMANHOS**



**ITEM 0096 - CAIXAS DE ETIQUETAS**



**ITEM 0097 - CADEIRAS DE MADEIRA**



**ITEM 0097 - CADEIRAS DE MADEIRA**



**ITEM 0097 - CADEIRAS DE MADEIRA**



**ITEM 0098 - MESA GRANDE DE LINHA DE PRODUÇÃO DE MADEIRA**



**ITEM 0099 - AR-CONDICIONADO DE TETO - FUJITSU**



**ITEM 0101 - ARMÁRIO DE ARQUIVO PEQUENO DE DUAS PORTAS**



**ITEM 0102 - TÁBUAS DE PASSAR ROUPA**



**ITEM 0102 - TÁBUAS DE PASSAR ROUPA**

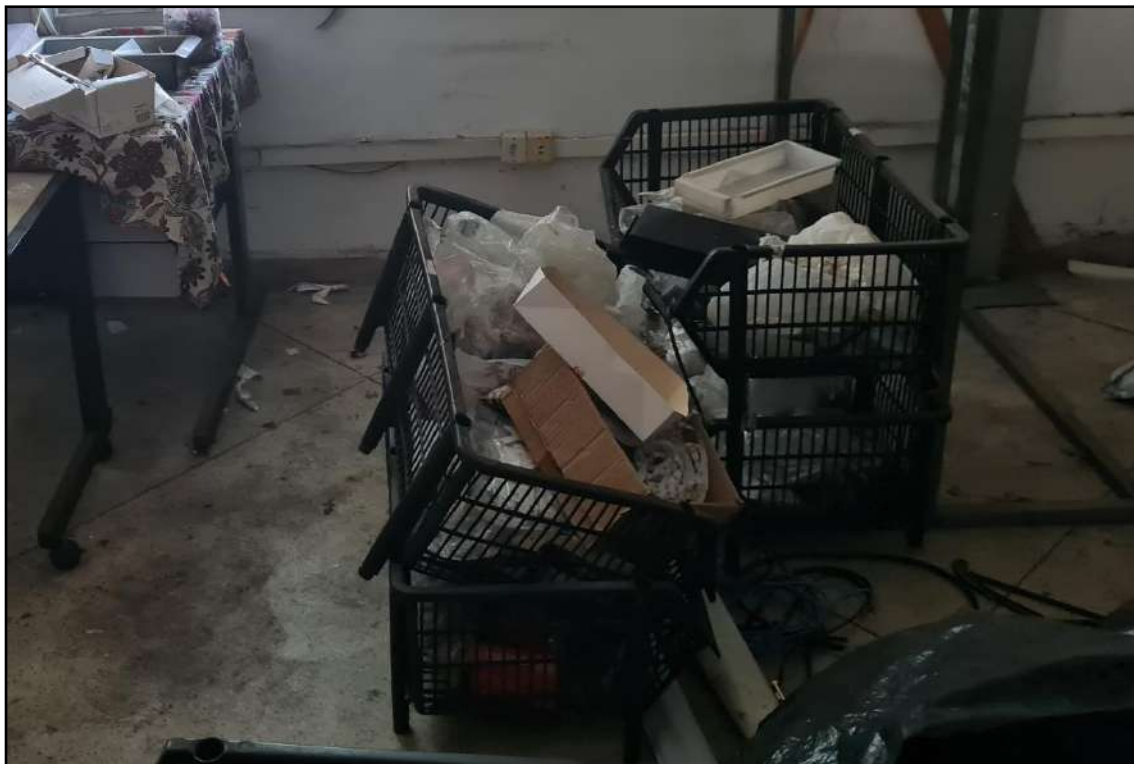

**ITEM 0103 - CESTOS ORGANIZADORES DE PLÁSTICO**



**ITEM 0104 - ESCRIVANINHA DE ESCRITÓRIO**



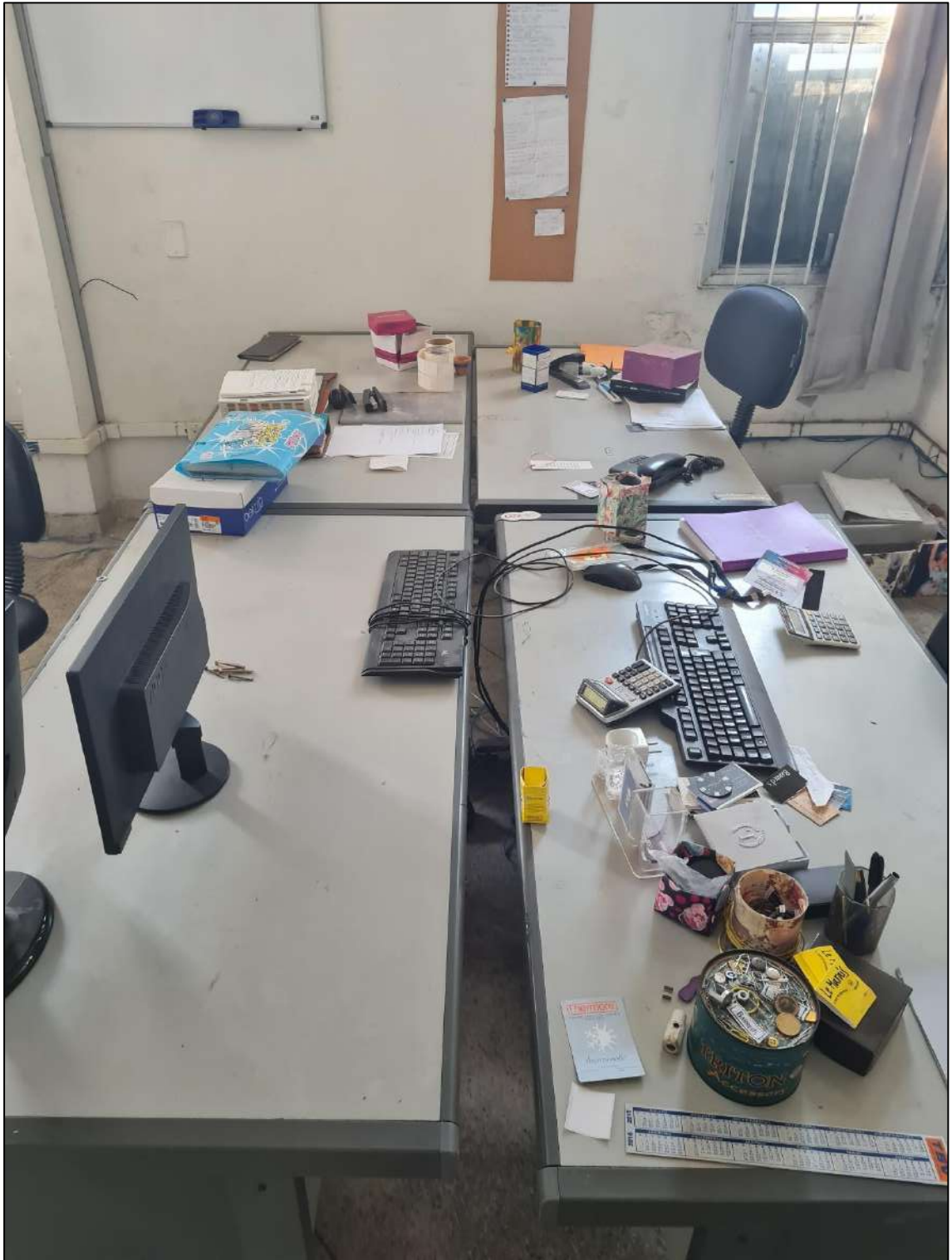

**ITEM 0105 E ITEM 0125 - ESCRIVANINHA DE ESCRITÓRIO E LOUSA BRANCA E APAGADOR**



**ITEM 0106 E ITEM 0108- MESA GRANDE DE LINHA DE PRODUÇÃO DE MADEIRA E LOTE DE CABIDES**



**ITEM 0110 - MÁQUINA PARA IMPRESSÃO DIGITAL - CINDY, MODELO E185**



**ITEM 0111 - MESA PROFISSIONAL DE SUPORTE PARA DESENHAR**

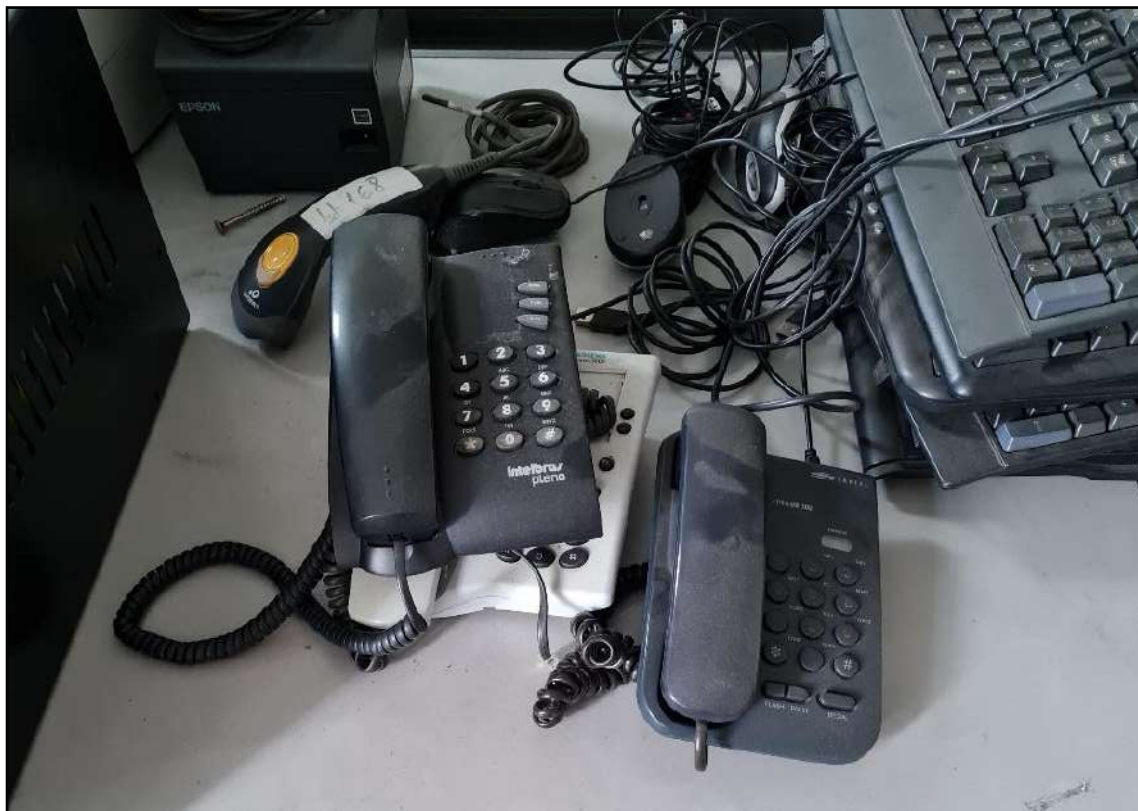

**ITEM 0116 - TELEFONES FIXOS - DIVERSOS MODELOS (DANIFICADOS)**



**ITEM 0117 - MUSES - DIVERSOS MODELOS (DANIFICADOS)**



**ITEM 0118 - TECLADOS - DIVERSOS MODELOS**



**ITEM 0119 - MÁQUINA PARA IMPRESSÃO DE NOTA FISCAL - DIVERSOS MODELOS**



**ITEM 0126 - MESA DE ESCRITÓRIO**



**ITEM 0127 - SOFÁ 4 LUGARES**



**ITEM 0128 - VASO DE DECORAÇÃO DE AÇO**



**ITEM 0129 - MESINHA E CADEIRA DE PALHA**



**ITEM 0129 - MESINHA E CADEIRA DE PALHA**



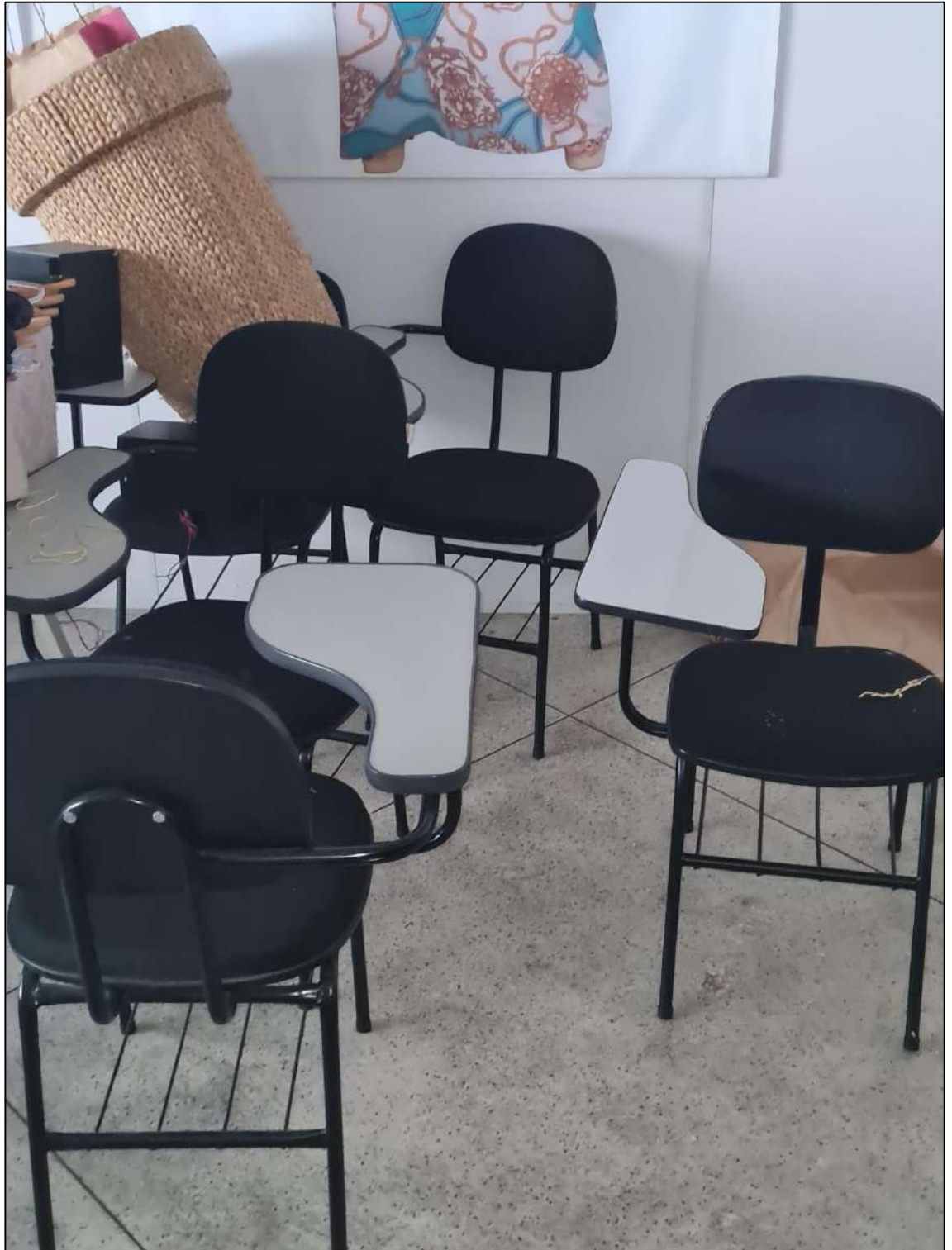

**ITEM 0130 - CADEIRAS COM APOIO PARA ESCREVER**



**ITEM 0131 - AR-CONDICIONADO SPLIT – MIDEA**



**ITEM 0134 E 0137- MESAS DE MADEIRA E TAMPO DE VIDRO TEMPERADO (1 DANIFICADA)**



**ITEM 0142 E 0145 -- MESA DE MADEIRA DE LINHA PRODUÇÃO TAMANHO MÉDIO E ETIQUETADORES DE ROUPA**



**ITEM 0143 - MESA COM BASE METÁLICA E TAMPO DE VIDRO TEMPERADO**



**ITEM 0144 - MESA DE MADEIRA COM TAMPO DE VIDRO TEMPERADO**



**ITEM 0148 – ESCADAS (4 DANIFICADAS)**



**ITEM 0149 - ARMÁRIO GUARDA-ROUPA METÁLICO**

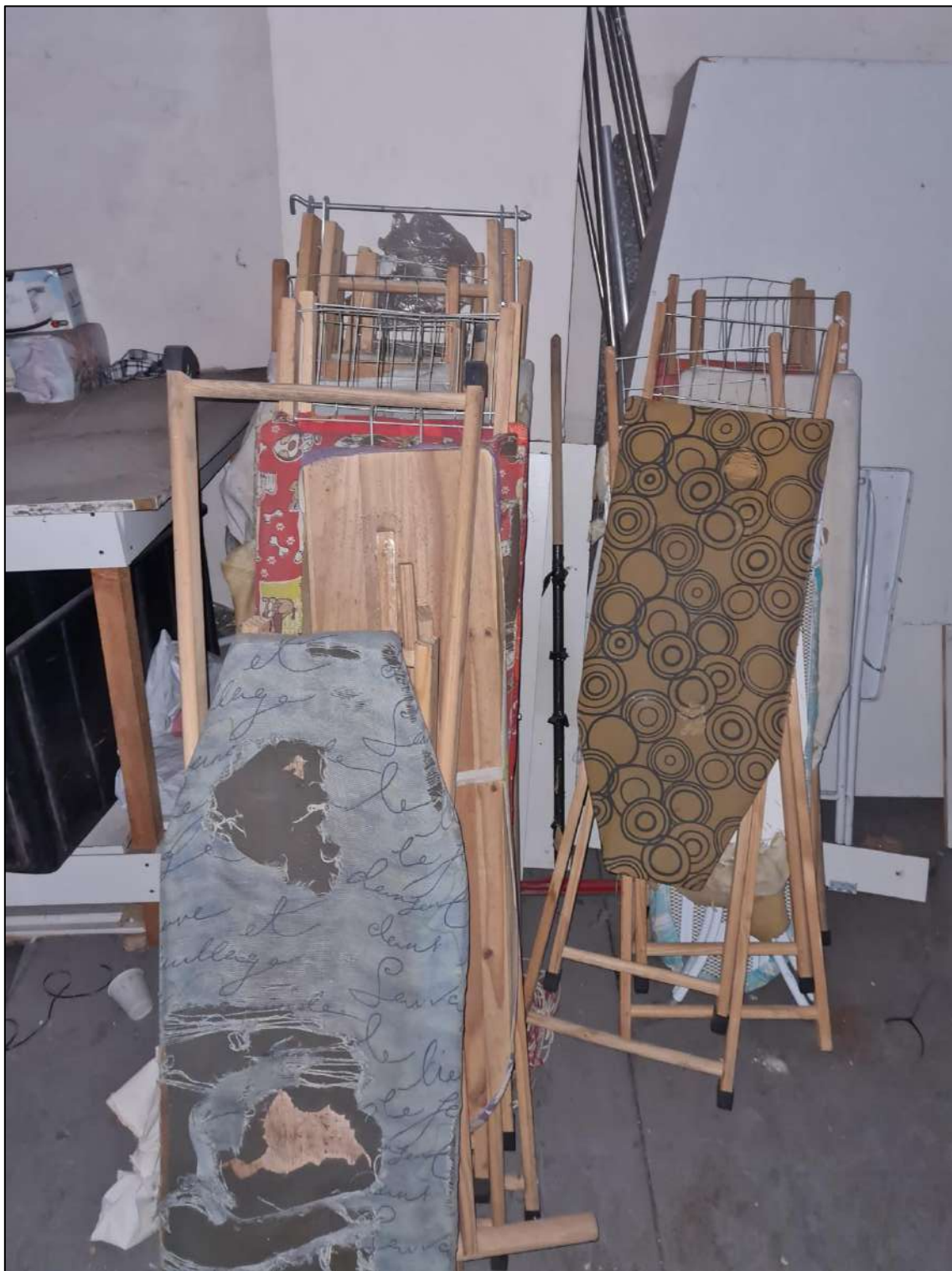

**ITEM 0150 - TÁBUAS DE PASSAR ROUPA (15 DANIFICADAS)**

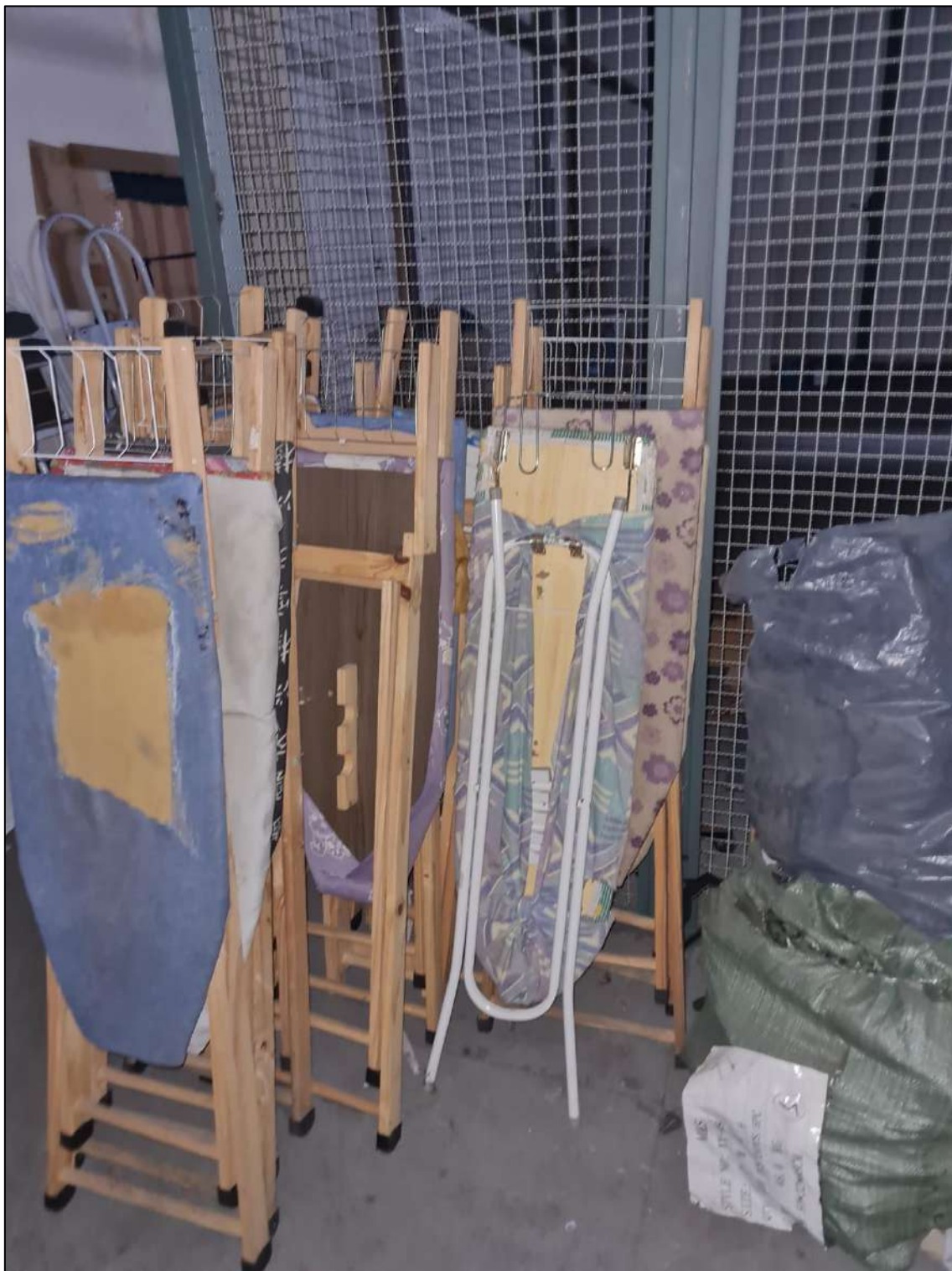

**ITEM 0150 - TÁBUAS DE PASSAR ROUPA (15 DANIFICADAS)**



**ITEM 0151 - MANEQUINS**



**ITEM 0152 - SACOS DE TECIDO**





**ITEM 0153 - VASO DECORATIVO**



**ITEM 0154 - BANQUETAS ESTILO PUFF**



**ITEM 0155 - ESTANTE DE FERRO TAMANHO MÉDIO**



**ITEM 0156 - CAIXAS DE BOLSAS FEMININA**



**ITEM 0161 - DOBLÔ CARGO FLEX - 2008/09 - PLACA: EEU-0574 RENAVAM 00116107871  
(BATERIA FURTADA)**



**ITEM 0161 - DOBLÔ CARGO FLEX - 2008/09 - PLACA: EEU-0574 RENAVAM 00116107871  
(BATERIA FURTADA)**



**ITEM 0161 - DOBLÔ CARGO FLEX - 2008/09 - PLACA: EEU-0574 RENAVAM 00116107871  
(BATERIA FURTADA)**



**ITEM 0162 E 0167- EXTINTORES DE INCÊNDIO GRANDES E LOTE COM HASTES DE ALUMÍNIO BASE DE EXTINTORES DE INCÊNDIO**



**ITEM 0163 E 0165- EXTINTORES DE INCÊNDIO PEQUENOS E EMBALAGENS E CAIXAS DE PAPELÃO**



**ITEM 0166 E 0164- LOTE HASTES DE ALUMINIO BASE DE ARARAS E LÂMINAS DE VIDRO TEMPERADO**



**ITEM 0174 E 0178 - FRAGMENTADORA DE PAPEL PAPELÃO (DANIFICADA) E COFRES ESTILO GAVETAS DE TAMANHOS VARIADOS**





**ITEM 0176 - ARMÁRIO PRETO DE ALUMÍNIO**



**ITEM 0181 - APARELHOS DE SOM COM CAIXAS DE SOM AVULSAS DIVERSOS MODELOS (DANIFICADOS)**



**ITEM 0181 - APARELHOS DE SOM COM CAIXAS DE SOM AVULSAS DIVERSOS MODELOS (DANIFICADOS)**



**ITEM 0184 - MANEQUINS DIVERSOS TAMANHOS E MODELOS**



**ITEM 0185 - MICRO-ONDAS - ELECTROLUX E CONSUL**



**ITEM 0185 - MICRO-ONDAS - ELECTROLUX E CONSUL**



**ITEM 0190 - MALA DE VIAGEM**



**ITEM 0195 - CÂMERAS DE SEGURANÇA**



**ITEM 0195 - CÂMERAS DE SEGURANÇA**



**ITEM 0198 - ESTAÇÕES DE TRABALHO COMPARTILHADAS**



**ITEM 0199 - MESAS CINZAS SIMPLES DE ESCRITÓRIO**



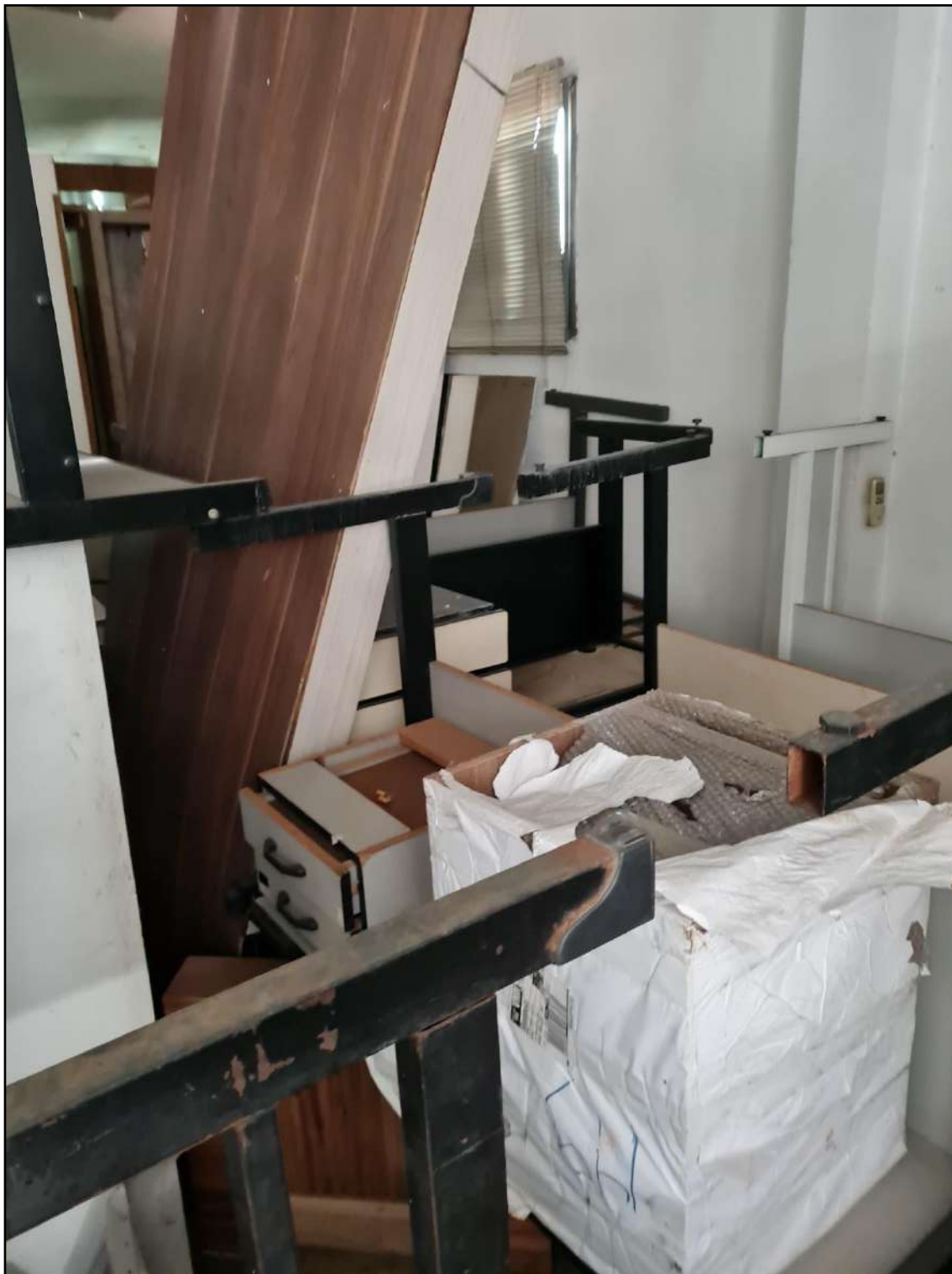

**ITEM 0199 - MESAS CINZAS SIMPLES DE ESCRITÓRIO**

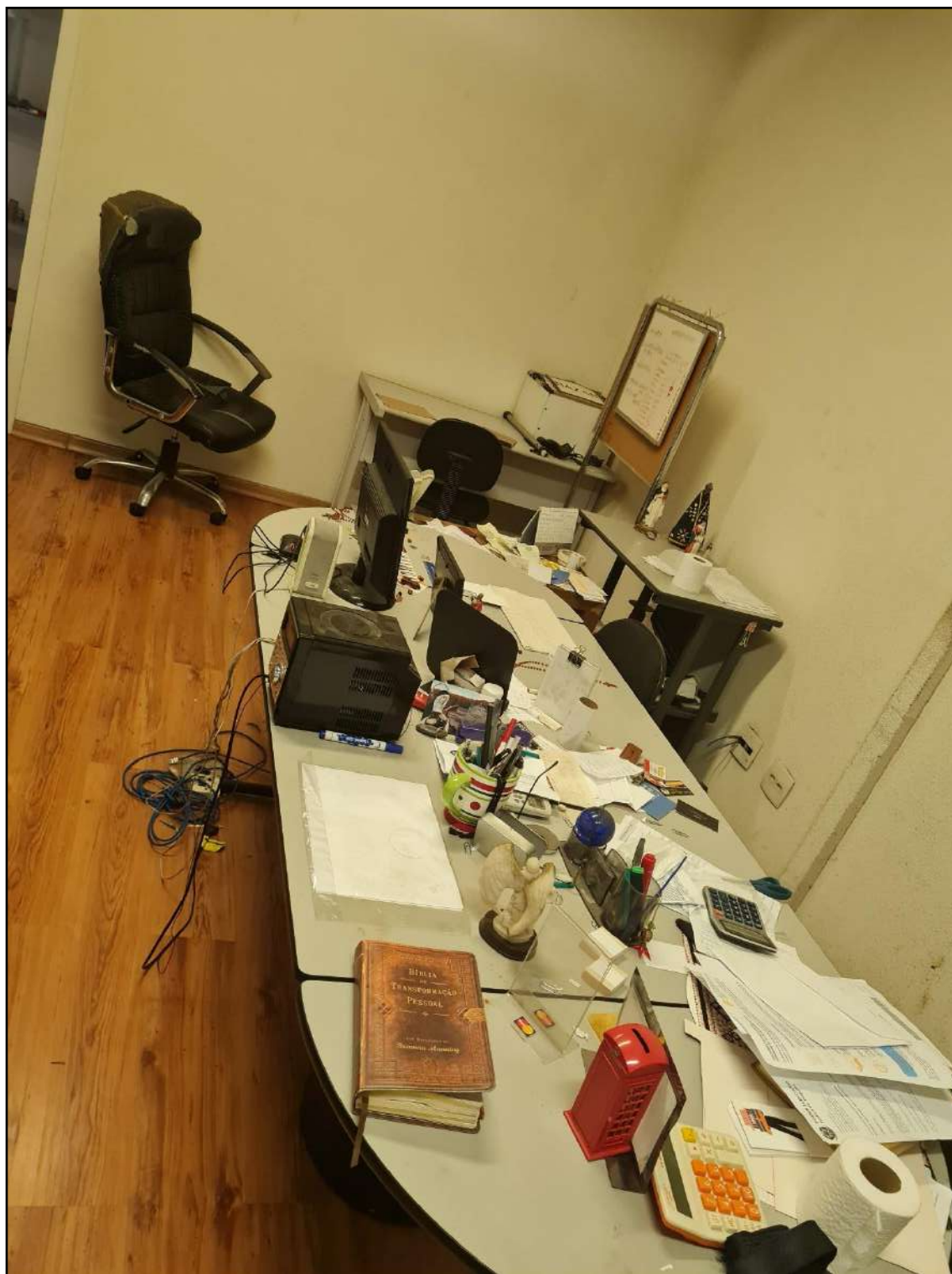

**ITEM 0201 - MESAS DE MADEIRA DE REUNIÃO**

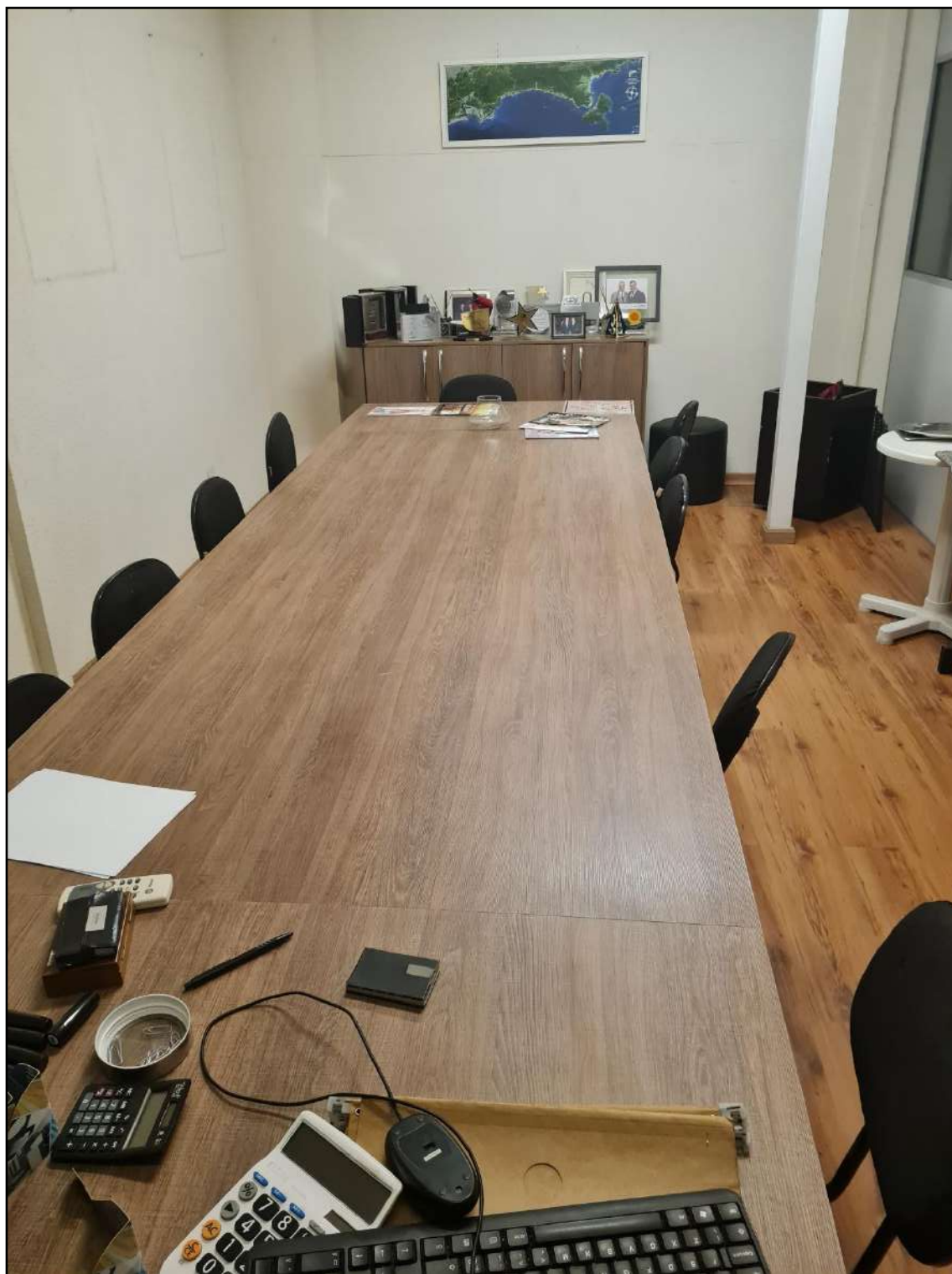

**ITEM 0201 - MESAS DE MADEIRA DE REUNIÃO**



**ITEM 0203 - ARQUIVOS DE METAL**



**ITEM 0204 - MONITORES DE COMPUTADOR - MODELOS DIVERSOS**



**ITEM 0206 - CPUS DE MARCAS VARIADAS (20 DANIFICADOS)**



**ITEM 0206 - CPUS DE MARCAS VARIADAS (20 DANIFICADOS)**



**ITEM 0206 - CPUS DE MARCAS VARIADAS (20 DANIFICADOS)**



**ITEM 0208 - IMPRESSORA E SCANNER HP DESKJET 4500 (DANIFICADA)**



**ITEM 0209 - NO BREAKS**



**ITEM 0210 - MÁQUINAS DE IMPRESSÃO DE NOTA FISCAL (20 DANIFICADAS)**

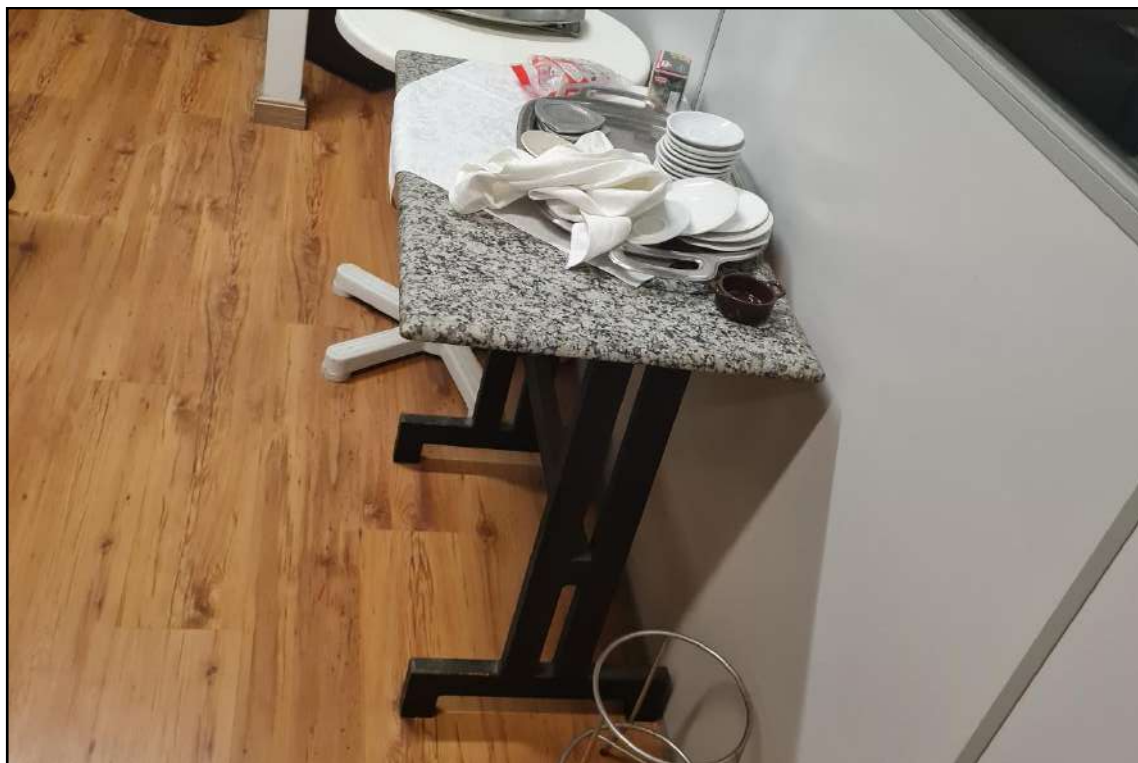

**ITEM 0211 - MESA DE APOIO DE GRANITO**



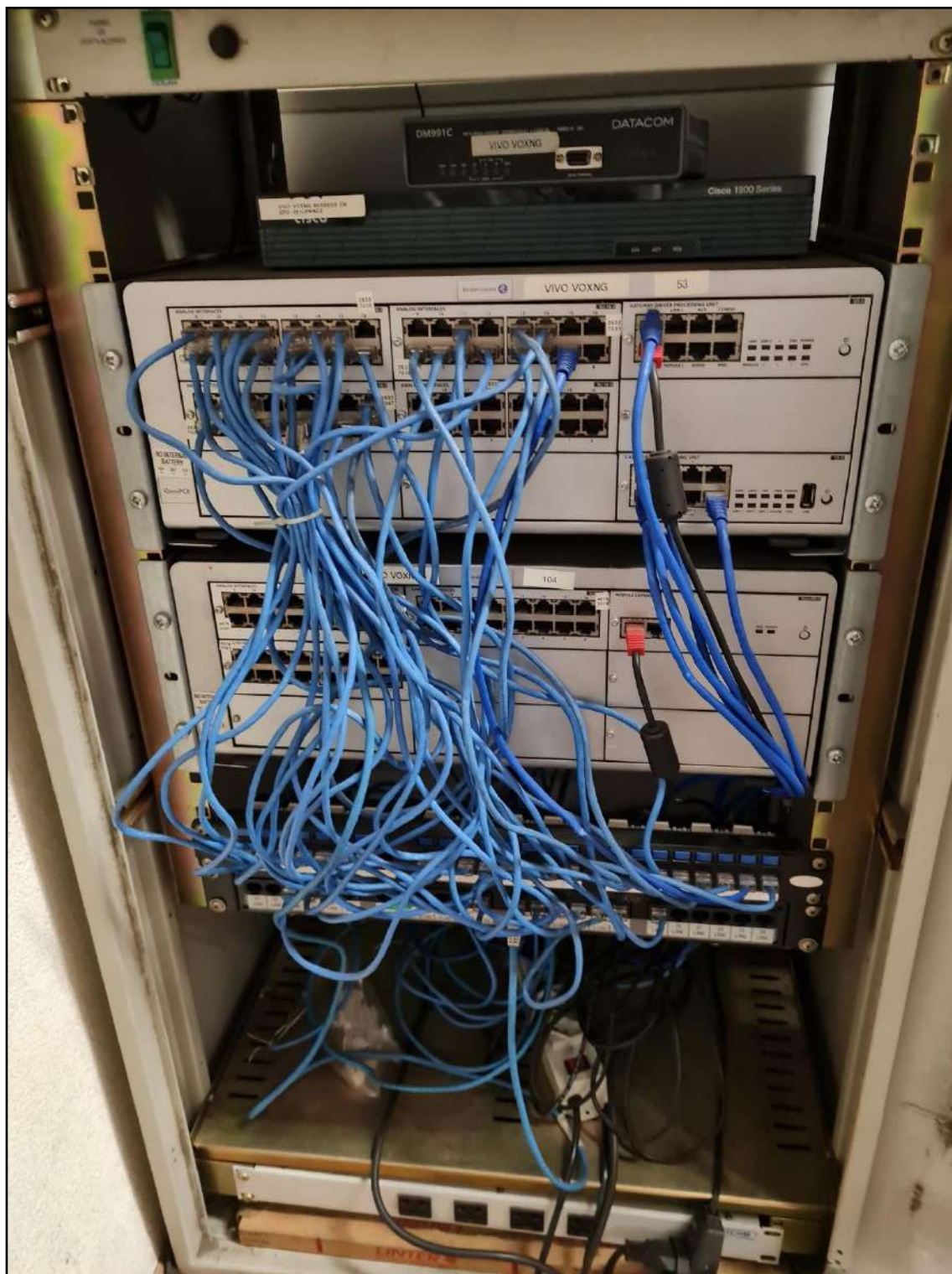

**ITEM 0213 - SERVIDOR CENTRAL PARA DISTRIBUIÇÃO DE CABOS DE TEFEFONE E INTEMET**



**ITEM 0215 - LOUSA BRANCA PARA ANOTAÇÕES**



**ITEM 0217 - IMPRESSORA HP ALLIN-ONE OFFICEJET J3600**



**ITEM 0218 - TONERS PARA IMPRESSORA - MODELOS DIVERSOS**



**ITEM 0221 - ESTRUTURA METÁLICA COM PORTA DE VIDRO PARA ARMAZENAGEM DE COMPUTADOR SERVIDOR CENTRAL**



**ITEM 0230 - GRAMPEADORES - (CAIXA)**



**ITEM 0232 - COFRE - MODELOS DIVERSOS**



**ITEM 0238 - DECODERS DE TV A CABO DA TELEFÔNICA**



**ITEM 0240 - PRATELEIRA COM TRÊS BANCADAS O**



**ITEM 0241 - QUADRO**

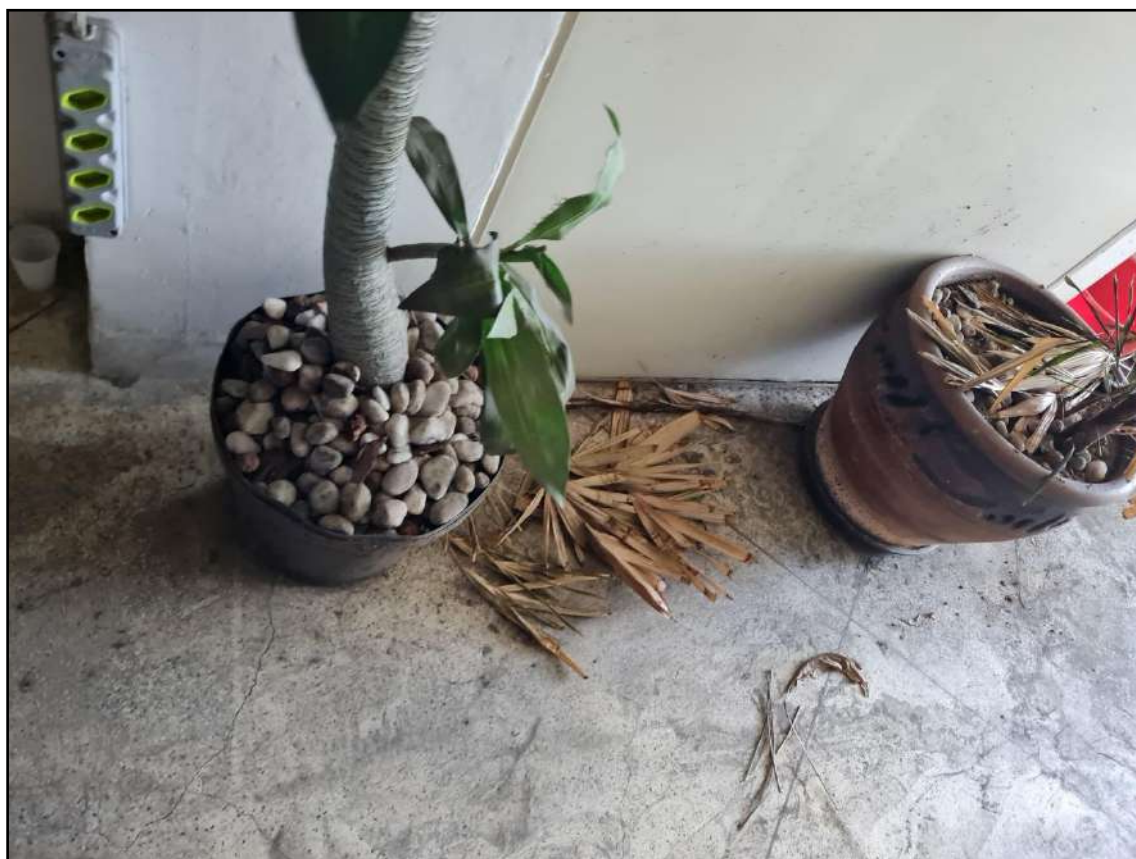

**ITEM 0242 - VASOS DECORATIVOS PARA PLANTAS**



**ITEM 0242 - VASOS DECORATIVOS PARA PLANTAS**

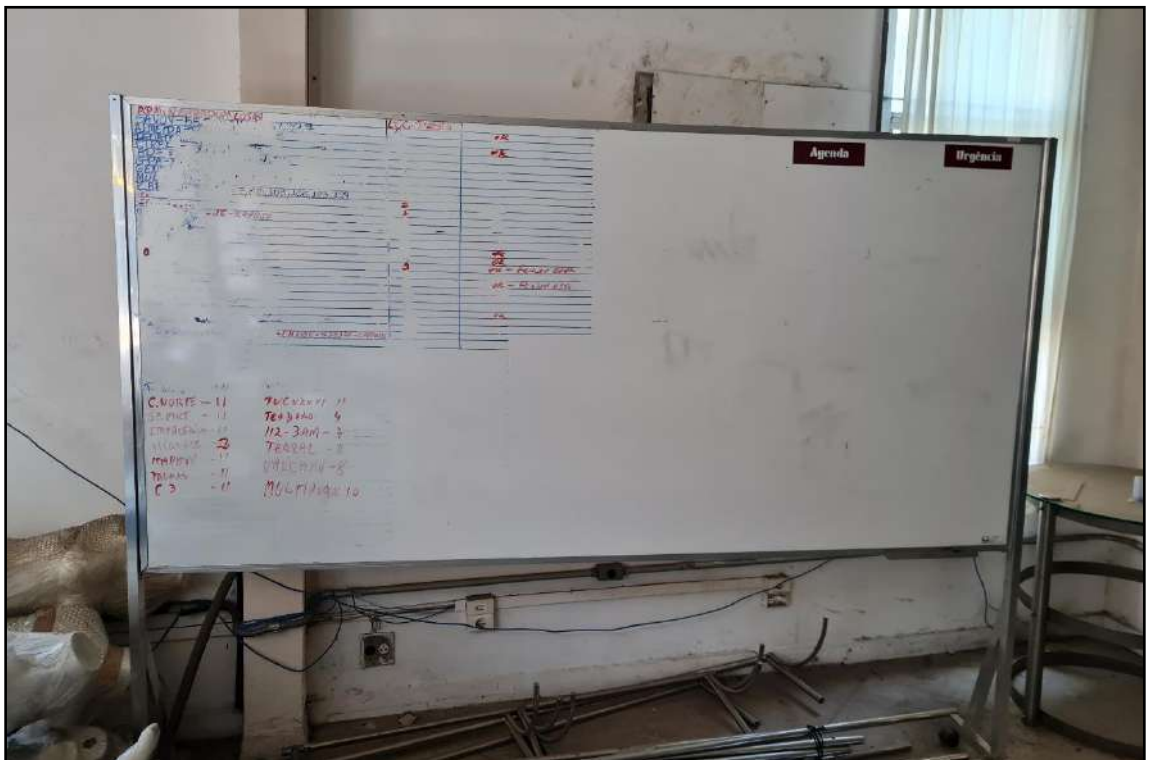

**ITEM 0245 - LOUSA BRANCA GRANDE PARA ANOTAÇÕES**





**ITEM 0244 - MANEQUINS DIVERSOS TAMANHOS E MODELOS**



**ITEM 0246 - BANQUETAS PUFF (ESTADO DE CONSERVAÇÃO DIVERSOS MODELOS)**



**ITEM 0247 - SERVIDOR PARA DISTRIBUIÇÃO DE CABOS TELEFÔNICOS**



**ITEM 0248 - MESA REDONDA COM BASE METÁLICA E TAMPO DE VIDRO**



**ITEM 0251 - MESA DE MÁQUINA DE COSTURA ANTIGA**



**ITEM 0254 - LOTE COM BLOCOS DE PAPEL COM CARBONO PARA EMISSÃO DE NOTAS FISCAIS E MATERIAIS DE PAPELARIA DIVERSOS**



**ITEM 0255 - HDS DE COMPUTADOR**



**ITEM 0256 E 0261- ESTANTES METÁLICAS E APARELHOS DE SOM COM CAIXAS DE SOM AVULSAS DIVERSOS MODELOS**



**ITEM 0257, 0259 E 0260 -- COFRE, ESPELHO EMOLDURADO E CADEIRAS DE PLÁSTICO**



**ITEM 0260 - CADEIRAS DE PLÁSTICO**



**ITEM 0262 - CAIXAS D'ÁGUA**





**ITEM 0264 - ESPELHO COM MOLDURA METÁLICA DECORATIVA**



**ITEM 0265 - CAIXA COM FERROS DE PASSAR ROUPA QUEBRADOS**



**ITEM 0266 - TAMPOS DE GRANITO QUE SERVEM COMO MESA**