

SOLICITANTE: MEGA LEILÕES

EMPRESA: LATINA ELETRODOMESTICOS S.A.

FINALIDADE: Apoio a operação de leilão

OBJETIVO: Valor de Mercado de Compra e Venda

ENDEREÇO: Av. Getúlio Vargas, 2.700 x Rua José Jorge Abi Saab e fundos para Rua Marcilio Antônio Ferreira

BAIRRO: Recreio São Judas Tadeu

CIDADE: São Carlos

UF: SP

TIPO: Fábrica "desativada"

USO: Industrial

Matricula	Áreas (m²)	
	Terreno	Construída
116.265	10.189,65	7.632,89
116.266	2.140,88	577,99
116.267	2.580,00	518,79
116.268	1.302,70	
Totais	16.213,23	8.729,67



DATA BASE: Novembro / 2020

VALOR DE MERCADO DE COMPRA E VENDA: R\$ 17.470.000,00

1. LOCALIZAÇÃO

Endereço: Av. Getúlio Vargas, 2.700 x Rua José Jorge Abi Saab e fundos para Rua Marcilio Antônio Ferreira

Bairro: Recreio São Judas Tadeu **Cidade:** São Carlos **UF:** SP

2. LOGRADOURO PRINCIPAL

Mãos de Direção: Dupla **Pistas:** Dupla / Única **Traçado:** Retilíneo

Perfil: Plano **Pavimentação:** Asfalto **Calçadas:** Cimentada / Gramada

3. CARACTERIZAÇÃO DA REGIÃO

3.1 Localização e Atividades Existentes

Uso Predominante	Densidade de Ocupação	Padrão Econômico	Distribuição da Ocupação
<input type="checkbox"/> Residencial Multifamiliar	<input type="checkbox"/> Alto	<input type="checkbox"/> Alto	<input checked="" type="checkbox"/> Horizontal
<input type="checkbox"/> Residencial Unifamiliar	<input type="checkbox"/> Médio/alto	<input type="checkbox"/> Médio/alto	<input type="checkbox"/> Vertical
<input checked="" type="checkbox"/> Comercial/Serviços	<input checked="" type="checkbox"/> Médio	<input checked="" type="checkbox"/> Médio	
<input checked="" type="checkbox"/> Industrial	<input type="checkbox"/> Médio/baixo	<input type="checkbox"/> Médio/baixo	
<input type="checkbox"/> Rural	<input type="checkbox"/> Baixo	<input type="checkbox"/> Baixo	

Área sujeita a enchentes

Sim Não

3.2 Melhoramentos Públicos

<input checked="" type="checkbox"/> Coleta de resíduos sólidos	<input checked="" type="checkbox"/> Energia elétrica	<input type="checkbox"/> Redes de cabeamento para transmissão de dados
<input checked="" type="checkbox"/> Água potável	<input checked="" type="checkbox"/> Telefone	<input checked="" type="checkbox"/> Redes de comunicação e televisão
<input checked="" type="checkbox"/> Águas pluviais	<input type="checkbox"/> Gás canalizado	<input checked="" type="checkbox"/> Esgotamento sanitário

3.3 Infra-estrutura Urbana

Transportes Coletivos	Equipamentos Comunitários	Intensidade de Tráfego
<input checked="" type="checkbox"/> Ônibus	<input checked="" type="checkbox"/> Segurança	<input checked="" type="checkbox"/> Alta <input type="checkbox"/> Média <input type="checkbox"/> Baixa
<input type="checkbox"/> Lotação	<input checked="" type="checkbox"/> Educação	
<input type="checkbox"/> Metrô	<input checked="" type="checkbox"/> Saúde	
<input type="checkbox"/> Trem	<input checked="" type="checkbox"/> Cultura	
<input type="checkbox"/> Embarcação	<input checked="" type="checkbox"/> Lazer	

Nível de escoamento

Bom Regular Ruim

Principais pólos de influência: Atividade comercial e industrial na região e o fácil acesso à Rodovia Washington Luiz.

Principais vias de acesso: Rodovia Washington Luiz e Av. São Carlos.

4. CARACTERIZAÇÃO DO TERRENO

De acordo com informações fornecidas o imóvel é composto por 04 matrículas, conforme a seguir:

4.1 Aspectos Físicos

Matricula	Terreno (m²)	Testada (m)	Formato	Superfície	Topografia
116.265	10.189,65	127,06	Bom	Seca	Plano
116.266	2.140,88	80,83			
116.267	2.580,00	25,30			
116.268	1.302,70	25,35			
Total	16.213,23				

Demarcação estimada – Imagem Satélite



Demarcação das Matrículas



4.2 Restrições Físicas e Legais ao Aproveitamento

Nome da Zona: Zona 3 – Ocupação Condicionada	Coefficiente de Aproveitamento: 1,40
Uso Predominante: Misto	

Lei Número 4.991 de 22 de Dezembro de 2.000.

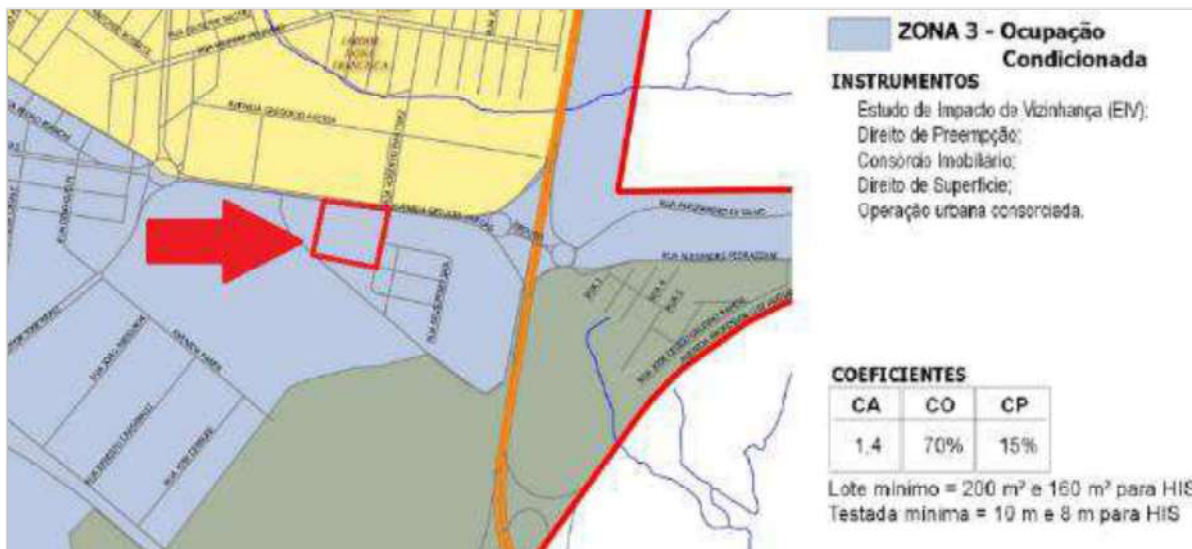

5. CARACTERIZAÇÃO DAS EDIFICAÇÕES E BENFEITORIAS

A seguir apresentamos as edificações existentes sobre cada matrícula:

Matrícula 116.265

Edificação 01

Tipo: Galpão	Nº Pavimentos: 01
Padrão Construtivo: Simples	Estrutura: Concreto pre moldado
Fechamento Lateral: Alvenaria	Pé Direito: 6,00 m (estimado)
Revestimento Externo: Pintura a base de látex sobre blocos aparente	
Dependências Internas: 01 salão vão livre (utilizado como piso fabril e estocagem de materiais e equipamentos)	
Área Construída: 6.476,90 m ²	Conforme: Laudo elaborado por terceiros
Idade: 32 anos	Estado de Conservação: reparos simples
Instalações / Equipamentos Acessórios: Hidrantes, extintores e sensor de presença	
Piso:	Piso industrial em concreto
Parede:	Pintura à base de látex sobre blocos aparentes
Forro:	Telhas metálicas aparentes
Esquadria:	Ferro

Edificação 02

Tipo: Docas - Coberturas	Nº Pavimentos: 01
Padrão Construtivo: Simples	Estrutura: Concreto pre moldado
Fechamento Lateral: Alvenaria/ausente	Pé Direito: 8,00 m (estimado)
Revestimento Externo: Ausente	
Dependências Internas: 01 vão livre com docas	
Área Construída: 740,71 m ²	Conforme: Laudo elaborado por terceiros
Idade: 32 anos	Estado de Conservação: reparos simples
Instalações / Equipamentos Acessórios: Ausente	
Piso:	Asfalto
Parede:	Pintura à base de látex sobre blocos aparentes
Forro:	Telhas em fibrocimento aparente
Esquadria:	Ausente

Edificação 03

Tipo: Almojarifado e casa de maquinas		Nº Pavimentos: 01
Padrão Construtivo: Simples		Estrutura: Concreto armado
Fechamento Lateral: Alvenaria		Pé Direito: 3,00 m (estimado)
Revestimento Externo: Ausente		
Dependências Internas: 02 casas de máquina e 01 almojarifado		
Área Construída: 238,39 m ²		Conforme: Laudo elaborado por terceiros
Idade: 32 anos	Estado de Conservação: Reparos simples	
Instalações / Equipamentos Acessórios: Ausente		
Piso: Cimentado		
Parede: Massa com pintura à base de látex		
Forro: Laje		
Esquadria: Ferro		

Edificação 04

Tipo: RH e sala de treinamento		Nº Pavimentos: 01
Padrão Construtivo: Simples		Estrutura: Concreto armado
Fechamento Lateral: Alvenaria		Pé Direito: 3,00 m (estimado)
Revestimento Externo: Pintura a base de látex sobre blocos aparentes.		
Dependências Internas: 02 sala operacional, 01 depósito, 02 sanitários, 01 vestiário e 01 sala de treinamento.		
Área Construída: 176,89 m ²		Conforme: Laudo elaborado por terceiros
Idade: 32 anos	Estado de Conservação: Reparos simples	
Instalações / Equipamentos Acessórios: Ausente		
Piso: Cerâmico		
Parede: Massa com pintura à base de látex e azuleijos		
Forro: Laje, PVC e gesso		
Esquadria: Ferro		

Benfeitorias

- pavimentação asfáltica

Matrícula 116.266

Edificação 01

Tipo: Administração		Nº Pavimentos: 01	
Padrão Construtivo: Médio		Estrutura: Concreto pré-moldado	
Fechamento Lateral: Alvenaria		Pé Direito: 3,00 m (estimado)	
Revestimento Externo: Pintura a base de látex sobre tijolo a vista.			
Dependências Internas: 01 Show room, 05 lavabos, 02 salas operacional, 02 sala de reunião, 03 diretoria, 01 copa e sala do site			
Área Construída: 495,95 m ²		Conforme: Laudo elaborado por terceiros	
Idade: 32 anos	Estado de Conservação: Reparos simples		
Instalações / Equipamentos Acessórios: Sensor de presença, ar condicionado individual e câmeras de vigilância.			
Piso: Cerâmico e paviflex			
Parede: Massa com pintura à base de látex e azulejos			
Forro: PVC			
Esquadria: Ferro			

Edificação 02

Tipo: Portaria		Nº Pavimentos: 01	
Padrão Construtivo: Simples		Estrutura: Concreto armado	
Fechamento Lateral: Alvenaria		Pé Direito: 3,00 m (estimado)	
Revestimento Externo: Pintura a base de látex			
Dependências Internas: Guarita			
Área Construída: 22,34 m ²		Conforme: Laudo elaborado por terceiros	
Idade: 32 anos	Estado de Conservação: Reparos simples		
Instalações / Equipamentos Acessórios: Sensor de presença e câmeras de vigilância.			
Piso: Cerâmico			
Parede: Massa com pintura à base de látex			
Forro: Laje			
Esquadria: Ferro			

Edificação 03

Tipo: Recepção		Nº Pavimentos: 01	
Padrão Construtivo: Médio		Estrutura: Concreto armado	
Fechamento Lateral: Alvenaria		Pé Direito: 3,00 m (estimado)	
Revestimento Externo: Pintura a base de látex			
Dependências Internas: Recepção			
Área Construída: 59,70 m ²		Conforme: Laudo elaborado por terceiros	
Idade: 32 anos		Estado de Conservação: Reparos simples	
Instalações / Equipamentos Acessórios: Sensor de presença, ar condicionado comum e câmeras de vigilância.			
Piso: Cerâmico			
Parede: Massa com pintura à base de látex			
Forro: PVC			
Esquadria: Ferro			

Benfeitorias

- pavimentação asfáltica;
- cobertura para veículos com 74,15 m²

Matrícula 116.267

Edificação 01

Tipo: Refeitório e sala de recreação - Coberturas	Nº Pavimentos: 01
Padrão Construtivo: Simples	Estrutura: Concreto armado/madeira
Fechamento Lateral: Alvenaria	Pé Direito: 3,00 m (estimado)
Revestimento Externo: Pintura a base de látex sobre bloco aparente	
Dependências Internas: Sala de jogos, 02 sanitários, copa, dispensa, cozinha e refeitório.	
Área Construída: 518,79 m ²	Conforme: Laudo elaborado por terceiros
Idade: 32 anos	Estado de Conservação: Reparos simples
Instalações / Equipamentos Acessórios: Sensor de presença e câmeras de vigilância.	
Piso: Cerâmico e ardósia.	
Parede: Massa com pintura à base de látex e azulejo	
Forro: PVC, telhas cerâmicas aparente e telhas de fibrocimento aparente.	
Esquadria: Ferro	

6. PRESSUPOSTOS, RESSALVAS E FATORES LIMITANTES

Relacionamos abaixo a documentação fornecida para a elaboração deste relatório, que é, por premissa, considerada boa e válida, não tendo sido efetuadas análises jurídicas ou medições de campo:

- cópia de laudo elaborado por terceiros "Rogerio Giglio Ferreira – Eng. Civil" datado de 06 de Junho de 2018;
- cópia do projeto

As áreas de terreno e construída foram extraídas do laudo fornecido pelo solicitante, tendo sido elaborado pelo eng. Rogerio Giglio Ferreira, cujas áreas adotamos como reais para fins de avaliação, não nos responsabilizando por qualquer diferença de área.

Considerou-se, como premissa, para efeito de avaliação, os bens livres de hipotecas, arrestos, usufrutos, penhores, passivos ambientais ou quaisquer ônus ou problemas que prejudiquem o seu bom uso ou comercialização.

A Consult não tem nenhum interesse atual ou futuro na propriedade que é objeto deste relatório e não tem nenhum interesse pessoal ou parcialidade com relação às partes envolvidas.

A remuneração da Consult não está condicionada a nenhuma ação nem resulta das análises, opiniões, conclusões contidas neste relatório ou de seu uso.

7. DIAGNÓSTICO DE MERCADO

Situação Atual do Mercado dos Imóveis Concorrentes

Nível de Oferta	Nível de Demanda	Absorção	Desempenho do Mercado Atual
<input type="checkbox"/> Alto	<input type="checkbox"/> Alto	<input type="checkbox"/> Rápida	<input type="checkbox"/> Aquecido
<input type="checkbox"/> Médio/Alto	<input type="checkbox"/> Médio/Alto	<input type="checkbox"/> Normal/Rápida	<input type="checkbox"/> Normal/Aquecido
<input checked="" type="checkbox"/> Médio	<input type="checkbox"/> Médio	<input type="checkbox"/> Normal	<input type="checkbox"/> Normal
<input type="checkbox"/> Médio/Baixo	<input checked="" type="checkbox"/> Médio/Baixo	<input checked="" type="checkbox"/> Normal/Difícil	<input type="checkbox"/> Normal/Recessivo
<input type="checkbox"/> Baixo	<input type="checkbox"/> Baixo	<input type="checkbox"/> Difícil	<input checked="" type="checkbox"/> Recessivo

8. AVALIAÇÃO

Normatização

Para a presente avaliação utilizamos as diretrizes constantes da Parte 2 da NBR 14653 que detalha os procedimentos gerais da norma de avaliação de bens – NBR 14653-1:2001 – no que diz respeito à avaliação de imóveis urbanos, inclusive glebas urbanizáveis, unidades padronizadas e servidões urbanas.

Metodologia

No presente caso, tendo em vista a natureza do imóvel avaliando, sua situação geo-sócio-econômica e a disponibilidade de dados seguros, optamos pelo "Método Evolutivo", sendo que para a definição do valor unitário de terreno utilizamos o Método Comparativo Direto de Dados de Mercado e para a definição das edificações e benfeitorias o Método do Custo.

Definições Métodos

método comparativo direto de dados de mercado

Identifica o valor de mercado do bem por meio de tratamento técnico dos atributos dos elementos comparáveis, constituintes da amostra.

método evolutivo

Identifica o valor do bem pelo somatório dos valores de seus componentes. Caso a finalidade seja a identificação do valor de mercado, deve ser considerado o fator de comercialização.

Especificação da Avaliação

O presente trabalho é classificado como "**Grau I**" quanto à fundamentação e "**Grau III**" quanto à precisão do valor de terreno, conforme as exigências definidas na NBR 14653-2:2011.

Tratamento dos Dados e Identificação do Resultado

Determinação do Valor do Terreno

O valor de mercado do terreno foi obtido com base no unitário definido para o terreno avaliando, considerando-se as devidas correções específicas para adequá-lo às características do avaliando.

O unitário adotado foi determinado após uma ampla pesquisa junto ao mercado imobiliário, através de anúncios nos jornais e contatos com corretores, imobiliárias atuantes, proprietários e pessoas afins. Identificamos elementos comparativos válidos que, de acordo com as "Normas", devem possuir os seguintes fatores de equivalência:

a) Equivalência de Situação

Dá-se preferência a locais da mesma situação geo-sócio-econômica, do mesmo bairro e zoneamento.

b) Equivalência de Tempo

Sempre que possível, os elementos comparativos devem apresentar contemporaneidade com a avaliação.

c) Equivalência de Características

Sempre que possível deve ocorrer à semelhança com o imóvel objeto da avaliação no que tange à situação, grau de aproveitamento, características físicas, adequação ao meio, utilização etc.

Determinação do Custo das Edificações e Benfeitorias

Para a determinação do custo da construção, tomamos por base estudos que apresentam custos de benfeitorias análogas, porém não idênticas, que possam substituir as existentes nas suas finalidades e capacidades. Acrescemos os custos de fundações, urbanização, ligação de serviços públicos, remuneração do construtor e incorporador e outros inerentes à obra.

Utilizamos a tabela de valores unitários de custos de construções, determinados e aferidos por nossa equipe técnica junto a construtoras, publicações especializadas, além de sindicatos e conselhos regionais dessas categorias, resultando nos valores apresentados nos memoriais de cálculo.

Para a determinação das depreciações, adotamos o critério de Ross-Heidecke, que relaciona a idade real da edificação e o seu estado de conservação, em função da vida útil adotada.

A vistoria técnica de campo determinou o estado de conservação para cada item, conforme os padrões seguintes:

Cód	Estado de Conservação	Cód	Estado de Conservação	Cód	Estado de Conservação
a	novo	d	entre regular e reparos simples	g	reparos importantes
b	entre novo e regular	e	reparos simples	h	entre reparos importantes e sem valor
c	regular	f	entre reparos simples e importantes	i	sem valor

No presente estudo adotamos para a determinação do custo das edificações o CUB aplicado com o fator de ajuste de acordo com as suas características, segundo tabela publicada pelo IBAPE e ainda acrescido do BDI determinado pelo somatório das parcelas A / F / L (A = Taxa de Administração; F = custos financeiros durante o período de construção; L = Lucro ou remuneração da construtora).

Tabela de coeficientes a serem aplicados sobre o CUB (R8N):

Classe	Grupo	Padrão	Intervalo de Índices - Pc			
			Mínimo	Médio	Máximo	
1. RESIDENCIAL	1.1 BARRACO	1.1.1- Padrão Rústica	0,060	0,090	0,120	
		1.1.2- Padrão Simples	0,132	0,156	0,180	
	1.2 CASA	1.2.1- Padrão Rústica	0,409	0,481	0,553	
		1.2.2- Padrão Proletária	0,624	0,734	0,844	
		1.2.3- Padrão Econômico	0,919	1,070	1,221	
		1.2.4- Padrão Simples	1,251	1,497	1,743	
		1.2.5- Padrão Média	1,903	2,154	2,355	
		1.2.6- Padrão Superior	2,356	2,656	3,008	
		1.2.7- Padrão Fino	3,331	3,865	4,399	
		1.2.8- Padrão Luxo	4,843	-	-	
	1.3 APARTAMENTO	1.3.1- Padrão Econômico	0,600	0,810	1,020	
		1.3.2- Padrão Simples	Sem elevador	1,032	1,266	1,500
			Com elevador	1,260	1,470	1,680
		1.3.3- Padrão Média	Sem elevador	1,512	1,746	1,980
			Com elevador	1,692	1,926	2,160
		1.3.4- Padrão Superior	Sem elevador	1,992	2,226	2,460
			Com elevador	2,172	2,406	2,640
		1.3.5- Padrão Fino	2,652	3,066	3,480	
1.3.6- Padrão Luxo	3,490	-	-			
2. COMERCIAL, SERVIÇO E INDUSTRIAL	2.1 ESCRITÓRIO	2.1.1- Padrão Econômico	0,600	0,780	0,960	
		2.1.2- Padrão Simples	Sem elevador	0,972	1,206	1,440
			Com elevador	1,200	1,410	1,620
		2.1.3- Padrão Média	Sem elevador	1,452	1,656	1,860
			Com elevador	1,632	1,836	2,040
		2.1.4- Padrão Superior	Sem elevador	1,872	2,046	2,220
			Com elevador	2,052	2,286	2,520
		2.1.5- Padrão Fino	2,523	3,066	3,600	
	2.1.6- Padrão Luxo	3,610	-	-		
	2.2 GALPÃO	2.2.1- Padrão Econômico	0,518	0,609	0,700	
		2.2.2- Padrão Simples	0,982	1,125	1,268	
		2.2.3- Padrão Média	1,368	1,659	1,871	
		2.2.4- Padrão Superior	1,872	-	-	
		3. ESPECIAL	3.1 COBERTURA	3.1.1- Padrão Simples	0,071	0,142
3.1.2- Padrão Média				0,229	0,293	0,357
3.1.3- Padrão Superior	0,333			0,486	0,639	

Valor de Mercado

O valor de mercado será obtido através do somatório do valor do terreno e o custo da construção, incidindo sobre os mesmos um fator de ajuste denominado "Fator de Comercialização".

Dentre as diferentes condições que interferem na determinação do fator de comercialização, as seguintes podem ser mencionadas:

- localização do imóvel;
- arquitetura e padrão compatível com o local;
- funcionalidade;
- equilíbrio econômico do empreendimento;
- condições de obsolescência;
- características geo-econômicas da região;
- retração ou euforia do setor imobiliário, etc.

Desta forma, a aferição deste fator com precisão requer do avaliador muita experiência e conhecimento técnico, para, através de uma análise comparativa de valores de vendas e ofertas de imóveis afins, definir os limites do valor de mercado, conforme memoriais de cálculo.

Memorial de Cálculo

Com base nos critérios expostos anteriormente, determinaram-se os seguintes valores:

Matrícula 116.265		Composição do Custo da Construção									
Denominação	Área (m2)	CUB-R8N R\$/m²	R8N Fator	BDI	Unit. Final R\$/m²	Id. ap.	Est.	Vida Rem.	Dep.	Custo Reprodução	Custo Reedição
Terreno	10.189,65				537,77				1,00	5.480.000	5.480.000
Edificações											
01. Galpão	6.476,90	1.517,65	1,268	1,15	2.213,04	32	e	28	0,48	14.333.621	6.880.138
02. Docas	740,71	1.517,65	0,639	1,15	1.115,25	32	e	28	0,48	826.073	396.515
03. Almoxxarifados, casa de maq 0	238,39	1.517,65	0,972	1,15	1.696,43	32	e	28	0,48	404.412	194.118
04. RH, Terinamento	176,89	1.517,65	1,206	1,15	2.104,83	32	e	28	0,48	372.323	178.715
05. Benfeitorias						32	e	28	0,48	150.000	72.000
Edificações e Benfeitorias	7.632,89									16.086.429	7.721.486
Custos										21.566.429	13.201.486
Valor de Mercado								F. Comercialização	1,00		13.201.000

Matrícula 116.266		Composição do Custo da Construção									
Denominação	Área (m2)	CUB-R8N R\$/m²	R8N Fator	BDI	Unit. Final R\$/m²	Id. ap.	Est.	Vida Rem.	Dep.	Custo Reprodução	Custo Reedição
Terreno	2.140,88				537,77				1,00	1.151.000	1.151.000
Edificações											
01. Administração	495,95	1.517,65	1,452	1,15	2.534,17	32	e	28	0,48	1.256.823	603.275
02. Portaria	22,34	1.517,65	0,972	1,15	1.696,43	32	e	28	0,48	37.898	18.191
03. Recepção	59,70	1.517,65	1,656	1,15	2.890,21	32	e	28	0,48	172.546	82.822
04. Benfeitorias "verba"						32	e	28	0,48	100.000	48.000
Edificações e Benfeitorias	577,99							28	0,48	1.567.267	752.288
Custos										2.718.267	1.903.288
Valor de Mercado								F. Comercialização	1,00		1.903.000

Matrícula 116.267		Composição do Custo da Construção									
Denominação	Área (m2)	CUB-R8N R\$/m²	R8N Fator	BDI	Unit. Final R\$/m²	Id. ap.	Est.	Vida Rem.	Dep.	Custo Reprodução	Custo Reedição
Terreno	2.580,00				537,77				1,00	1.387.000	1.387.000
Edificações											
01. Refeitório e sala de recreação	518,79	1.517,65	0,639	1,15	1.115,25	32	e	28	0,48	578.578	277.717
Edificações e Benfeitorias	518,79									578.578	277.717
Custos										1.965.578	1.664.717
Valor de Mercado								F. Comercialização	1,00		1.665.000

Matrícula 116.268			
	Área (m²)	Unitário (R\$/m²)	Valor (R\$)
Terreno	1.302,70	537,77	701.000,00

Resumo de Valores

Matricula	Valores (R\$)		
	Terreno	Edificações	Mercado
116.265	5.480.000	7.721.486	13.201.000
116.266	1.151.000	752.288	1.903.000
116.267	1.387.000	277.717	1.665.000
116.268	701.000	-	701.000
Total do Imóvel			17.470.000

Efetuamos a apresentação dos valores por matrícula para fins contábeis, porém fisicamente observa-se que trata-se de um único imóvel.

9. ENCERRAMENTO

É importante ressaltar que o valor definido para o imóvel dentro dos critérios e procedimentos usuais da Engenharia de Avaliações não representa um número exato e sim uma expressão monetária teórica e mais provável do valor pelo qual se negociaria voluntariamente e conscientemente um imóvel, numa data de referência, dentro das condições de mercado vigente. Isto não significa que eventuais negociações efetivas não possam ser feitas por valores diferentes destes, inferiores ou superiores, dependendo de aspectos específicos relacionados aos interesses das partes envolvidas.

O laudo é considerado pela Consult Soluções Patrimoniais como documento sigiloso, absolutamente confidencial.

PELO DEPARTAMENTO TÉCNICO
 DA
 CONSULT SOLUÇÕES PATRIMONIAIS

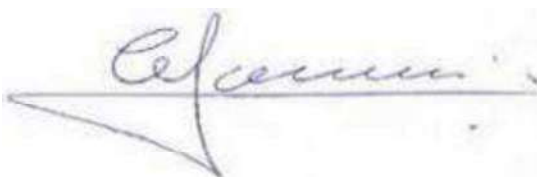

Documento assinado digitalmente por *

CARLOS EDUARDO FONSECA
 ENG^o CIVIL - CREA N^o 5060.356.339

Data e Local: Osasco, 12 de Novembro de 2.020.

ANEXOS

A. CROQUI DE LOCALIZAÇÃO

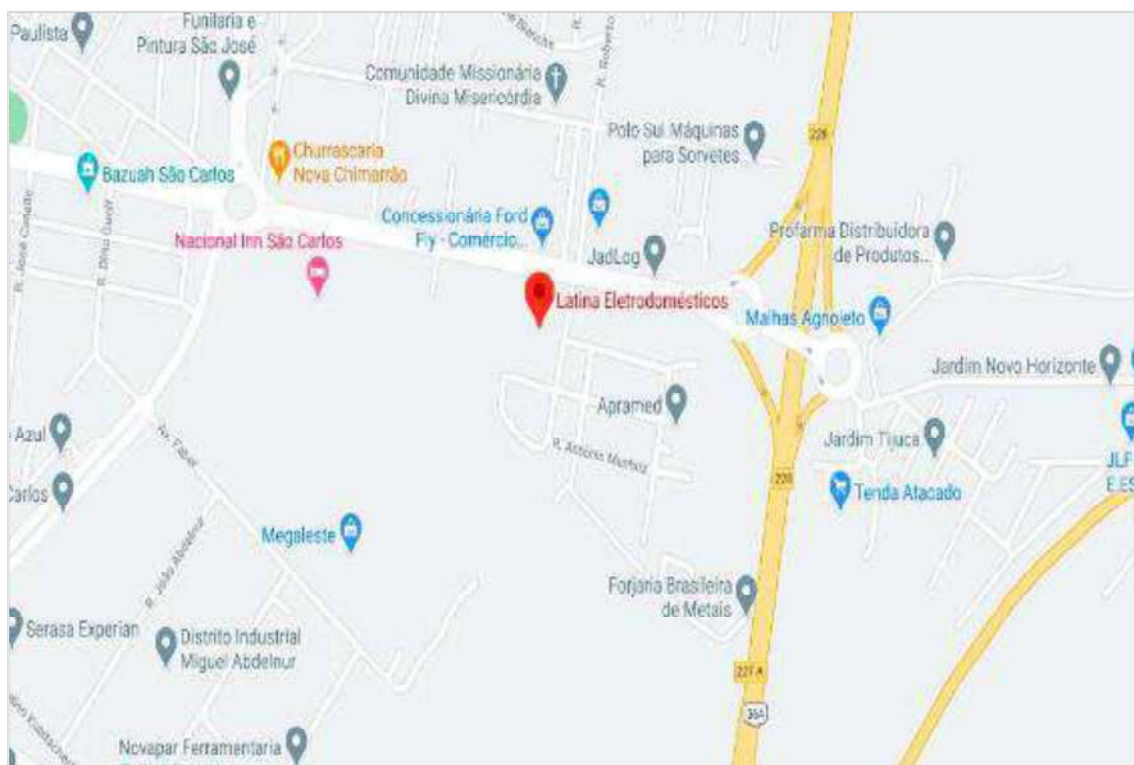

B. OCUPAÇÃO CIRCUNVIZINHA



Av. Getúlio Vargas – Imóvel a esquerda



Av. Getúlio Vargas – Imóvel a direita



Rua José Jorge Abi Saad – Imóvel a direita



Rua marciólio Antônio Ferreira – Imóvel a direita

C. IMÓVEL AVALIANDO



Fachada Parcial



Fachada para a Avenida Getúlio Vargas



Fachada para a Rua José Jorge Saab – acesso ao imóvel



Portaria

- Matrícula 116.265



Docas



Docas



Pavimentação asfáltica



Galpão



Galpão



Galpão



Almoxarifado



Casa de maquinas 01



Sala de maquinas 1



Sala de maquinas 2



RH e sala de treinamento



Depósito/treinamento



Banheiro feminino



Vestiário



Sanitário masculino



Circulação

-Matrícula 116.266



Fachada



Guarita/Portaria



Recepção



Lavabo 1



Lavabo 2



Show Room



Sala de reunião 01



Sala diretoria 01



Sala diretoria 02



Sala operacional 01



Copa



Sanitário feminino



Sanitário masculino



Sala de reunião 02



Sanitário feminino 02



Sanitário masculino 02



Sala da diretoria 03



Sala operacional 02



Sala operacional 02



Benfeitoria – Cobertura para veículos

-Matricula 116.267



Vista Geral



Recreação



Área externa



Sala de jogos



Refeitório



Cozinha



Cozinha



Despensa

- Matrícula 116.268



Vista geral do terreno



Vista geral do terreno



Vista geral do terreno



Vista geral do terreno

D. TRATAMENTO DE DADOS

No tratamento de dados foi utilizado o tratamento por fatores, no qual admite-se, a *priori*, a validade da existência de relações fixas entre os atributos específicos e os respectivos preços.

Conforme a NBR 14653-2, os fatores utilizados neste tratamento devem ser indicados periodicamente pelas entidades técnicas regionais reconhecidas e revisados em períodos máximos de dois anos, e devem especificar claramente a região para a qual são aplicáveis. Alternativamente, podem ser adotados fatores de homogeneização medidos no mercado, desde que o estudo de mercado específico que lhes deu origem seja anexado ao Laudo de Avaliação.

No presente trabalho, utilizamos os fatores que efetivamente contribuíram na homogeneização. Analisamos o coeficiente de variação antes e depois da aplicação de cada variável isoladamente, visando a sua redução. Este procedimento foi utilizado, pois os fatores regionais não foram publicados até o fechamento deste trabalho.

FATOR OFERTA: adotou-se um fator de redução de 10% sobre o preço ofertado, considerando-se a elasticidade da negociação, ocorrida no fechamento.

ATUALIZAÇÃO: não foi necessária visto que os elementos comparativos são contemporâneos à avaliação.

FATOR PROPORÇÃO DE ÁREAS: os elementos comparativos foram corrigidos em função de sua área, tendo em vista que existe uma diferença de valores unitários de acordo com a dimensão do terreno, sendo os de maior extensão com unitários menores, limitando-se a sua influência à parcela com que os mesmos contribuem na composição do valor final do imóvel.

Para tanto, utilizamos a fórmula constante da publicação "Curso Básico de Engenharia Legal e de Avaliações", autor Sérgio Antonio Abunahman, 2ª. Edição, Editora Pini:

$$\left(\frac{\text{Áreacomparativo}}{\text{ÁreaAvaliando}} \right)^{\frac{1}{4}} \Rightarrow \text{quando a diferença entre as áreas do comparativo e do avaliando for inferior a } 30\%$$

$$\left(\frac{\text{Áreacomparativo}}{\text{ÁreaAvaliando}} \right)^{\frac{1}{8}} \Rightarrow \text{quando a diferença entre as áreas do comparativo e do avaliando for superior a } 30\%$$

FATOR TOPOGRAFIA: os elementos comparativos foram transpostos para o perfil do avaliando em função da topografia. O fator também deve ser limitado apenas à parcela de influência que a topografia contribui na composição do valor final do imóvel. A transposição seguiu a relação seguinte:

terreno plano = 1,00
caído para os fundos até 5% = 0,95
caído para os fundos de 5% até 10% = 0,90
caído para os fundos de 10% até 20% = 0,80
caído para os fundos mais de 20% = 0,70
em aclave até 10% = 0,95
em aclave até 20% = 0,90
em aclave acima de 20% = 0,85
ondulada = 0,80

FATOR NIVELAMENTO: os elementos comparativos foram transpostos para o perfil do avaliando em função do nível em relação ao logradouro que se encontra o terreno. O fator também deve ser limitado apenas à parcela de influência que esta condição contribui na composição do valor final do imóvel. A transposição seguiu a relação seguinte:

ao nível = 1,00
abaixo do nível da rua até 1,00m = 1,00
abaixo do nível da rua de 1,00 até 2,50m = 0,90
abaixo do nível da rua de 2,50 até 4,00m = 0,80
acima do nível da rua até 2,00m = 1,00
acima do nível da rua de 2,00 até 4,00m = 0,90

FATOR SUPERFÍCIE: os elementos comparativos foram transpostos para o perfil do avaliando em função da consistência do terreno devido a presença ou ação da água. O fator também deve ser limitado apenas à parcela de influência que esta condição contribui na composição do valor final do imóvel. A transposição seguiu a relação seguinte:

situação paradigma: terreno seco = 1,00
terreno situado em região inundável, que impede ou dificulta o seu acesso mas não atinge o próprio terreno, situado em posição mais alta = 0,90
terreno situado em região inundável e que é atingido ou afetado periodicamente pela inundação = 0,70
terreno permanentemente alagado = 0,60

FATOR APROVEITAMENTO: os elementos comparativos foram transpostos para o local em estudo através do fator aproveitamento aferido junto ao mercado imobiliário local, sendo compatível a mudança de zona de uso e ocupação de solo, limitando-se a sua influência à parcela com que o mesmo contribui na composição do valor final do imóvel.

FATOR LOCAL: os elementos comparativos não foram transpostos através dos valores de lançamento tributário, uma vez que estes estão defasados da realidade do mercado imobiliário local. A transposição que utilizamos no presente laudo foi baseada na escala de valores que varia de 0 a 10 (notas atribuídas ao local), devidamente aferidos para o local avaliando. O fator deve ser limitado apenas à parcela de influência que a localização contribui na composição do valor final do imóvel.

TRATAMENTO ESTATÍSTICO

A análise e saneamento dos resultados obtidos são efetuados adotando-se uma faixa de 30% em torno da média, descartando-se os elementos discordantes.

Nesta explanação adotaremos a seguinte notação:

M = média aritmética

q = média saneada

O **intervalo de confiança** com 80% de certeza mínima (segundo as Normas) deve ser calculado da seguinte maneira, segundo a distribuição t de Student:

$$E0 = t(n-1, a/2) \times \left(\frac{S}{n^{0,5}} \right)$$

Onde:

n = nº de elementos

a = 20% (100 - 80) (incerteza)

S = desvio padrão

Onde:

t (n-1, 10%) é a ordenada de distribuição de Student, com (n-1) graus de liberdade.

O **intervalo de confiabilidade** é dado pela seguinte fórmula:

$$IC = M \pm E0$$

"q" somente será rejeitado se $|t(n-1)| > t(n-1, a/2)$

Para o teste de hipótese:

$$t(n-1) = \frac{(M - q)}{\left(\frac{S}{n^{0,5}} \right)}$$

Onde:

n = nº elementos

M = média aritmética

q = média saneada

S = desvio padrão

O memorial de cálculo segue adiante com seus respectivos resultados parciais e finais.

TRATAMENTO ESTATÍSTICO

Número de Elementos	5	
Média Aritmética	537,77	
Desvio Padrão	111,33	
Coefficiente de Variação	21%	
Limite Inferior	376,44	
Limite Superior	699,11	
Elementos saneados	5	
Média Saneada	537,77	
t de Student	1,5330	
Intervalo de Confiabilidade		
Inferior	461,45	-14%
Superior	614,10	14%
Hipótese de rejeição	-	
Aceito a Média Saneada		

AVALIAÇÃO

Área	2.140,88
------	----------

Valor de Mercado para Venda

Unitário Saneado	537,77
Valor do Terreno	1.151.000
Intervalo de Confiabilidade	
Inferior	987.637
Superior	1.314.363

Apresentamos abaixo o gráfico que compara os preços observados no mercado com os valores estimados pelo modelo utilizado no tratamento por fatores, onde nota-se o ajuste e o nível de resíduos do modelo adotado.

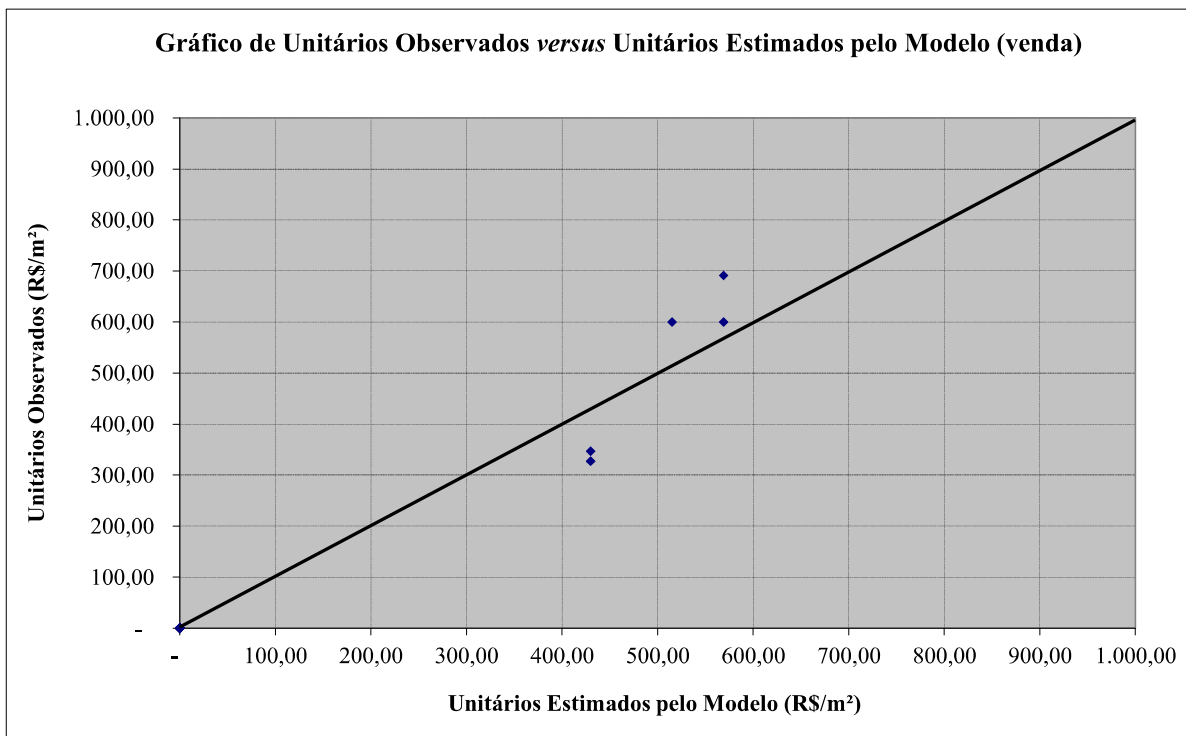

Análise dos Coeficientes de Variação			
Unitário Puro	32%	Unitário Homog.	21%
Resultados da influência integral das variáveis			
V. Localização	23%	V. Aproveitamento	32%
V. Testada	32%	V. Superfície	32%
V. Profundidade	32%	V. Frentes	32%
V. Prop. Área	38%	V. NãoUsado	32%
V. Topografia	29%	V. NãoUsado	32%
V. Nivelamento	32%	V. NãoUsado	32%
Resultados da influência ajustada das variáveis			
V. Localização	23%	V. Aproveitamento	32%
Peso	100%	Peso	100%
V. Testada	32%	V. Superfície	32%
Fator	0,25	Peso	100%
V. Profundidade	32%	V. Frentes	32%
Fator	0,50	Utilizado	sim
V. Prop. Área	38%	V. NãoUsado	32%
Fórmula		Peso	0%
V. Topografia	29%	V. NãoUsado	32%
Peso	100%	Peso	0%
V. Nivelamento	32%	V. NãoUsado	32%
Peso	100%	Peso	0%

Amostra	Endereço	Município	UF	DataBase	Preço (R\$)	% à vista	SituaçãoV	ÁreaTerreno	FatorFrentes	Formato	Superfície
1	Av. Gregório Aversa, 454	São Carlos	SP	nov/20	1.590.000	100%	oferta	4.590,00	1,00	bom	seca
2	Av. Getúlio Vargas ao lado do aviação	São Carlos	SP	nov/20	12.000.000	100%	oferta	20.000,00	1,00	bom	seca
3	Av. Getúlio Vargas quase em frente	São Carlos	SP	nov/20	3.000.000	100%	oferta	5.000,00	1,00	bom	seca
4	Av. Gregório Aversa, altura 200	São Carlos	SP	nov/20	1.500.000	100%	oferta	4.590,00	1,00	bom	seca
5	Av. Getúlio Vargas, altura do 2400 a	São Carlos	SP	nov/20	9.540.000	100%	oferta	13.800,00	1,00	bom	seca
Avaliando	Av. Getúlio Vargas, 2700	São Carlos	SP	nov/20		100%	transação	2.140,88	1,05	bom	seca

Amostra	Topografia	Nivelamento	Aproveitamento	Edif. ValorCom?	NotaLocal	Imobiliária	Contato	Telefone
1	acive até 20%	ao nível	médio	não	6,5	Imobiliária Cardinali LTDA Flor	Flor	(16) 2108-0900
2	plano	ao nível	médio	não	8,0	Imobiliária Cardinali LTDA Flor	Flor	(16) 2108-0900
3	caído de 5 a 10%	ao nível	médio	não	8,0	Imobiliária E2	Felipe	(16) 3416-7015
4	acive até 20%	ao nível	médio	não	6,5	Imobiliária E2	Felipe	(16) 3416-7015
5	plano	ao nível	médio	não	8,0	Roca Imóveis LTDA	Lucimar	(16) 3373-5000
Avaliando	plano	ao nível	médio	não	8,0			

ANÁLISE DE RESÍDUOS

Amostra	Unitário		Resíduo	
	Observado	Estimado	Absoluto	Relativo
1	346,41	429,87	83,46	24%
2	600,00	569,07	(30,93)	-5%
3	600,00	515,11	(84,89)	-14%
4	326,80	429,87	103,07	32%
5	691,30	569,07	(122,23)	-18%
6				
7				
8				
9				
10				
11				
12				
13				
14				
15				
16				
17				
18				
19				
20				
21				
22				
23				
24				
25				
MÉDIA DE RESÍDUOS RELATIVOS				19%

RESÍDUOS RELATIVOS

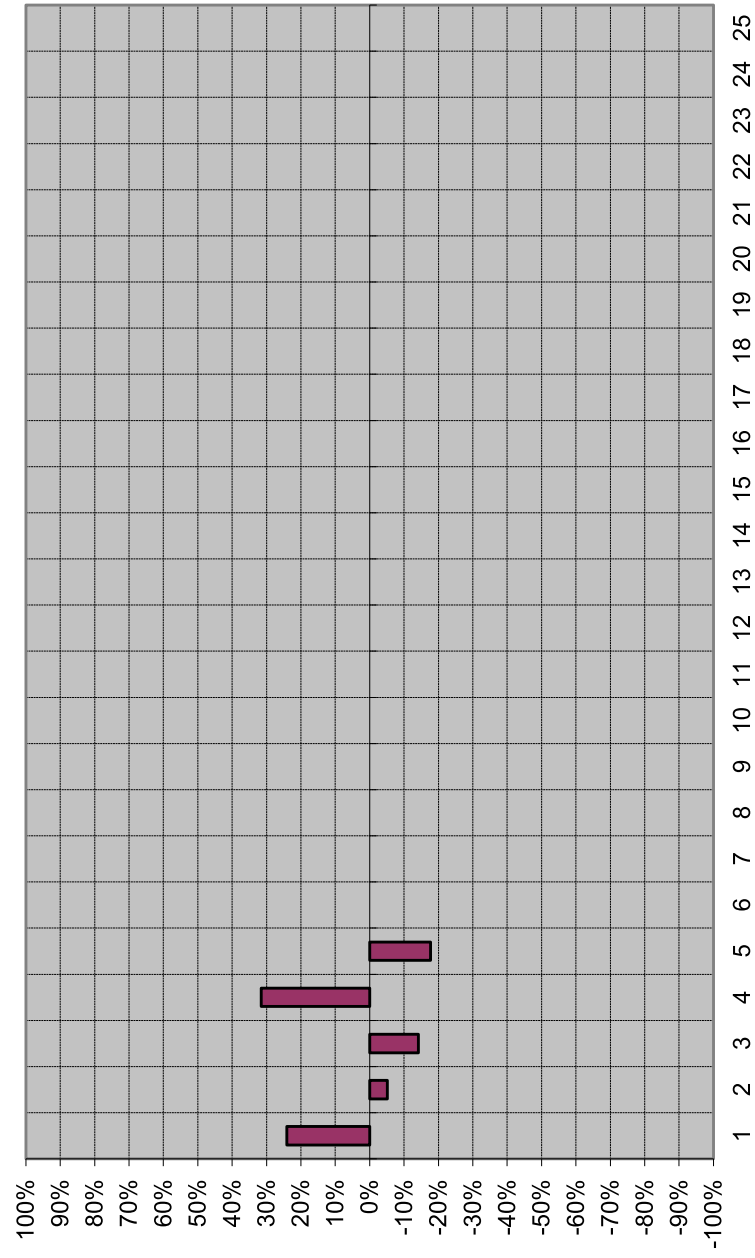

DOCUMENTAÇÃO DO IMÓVEL

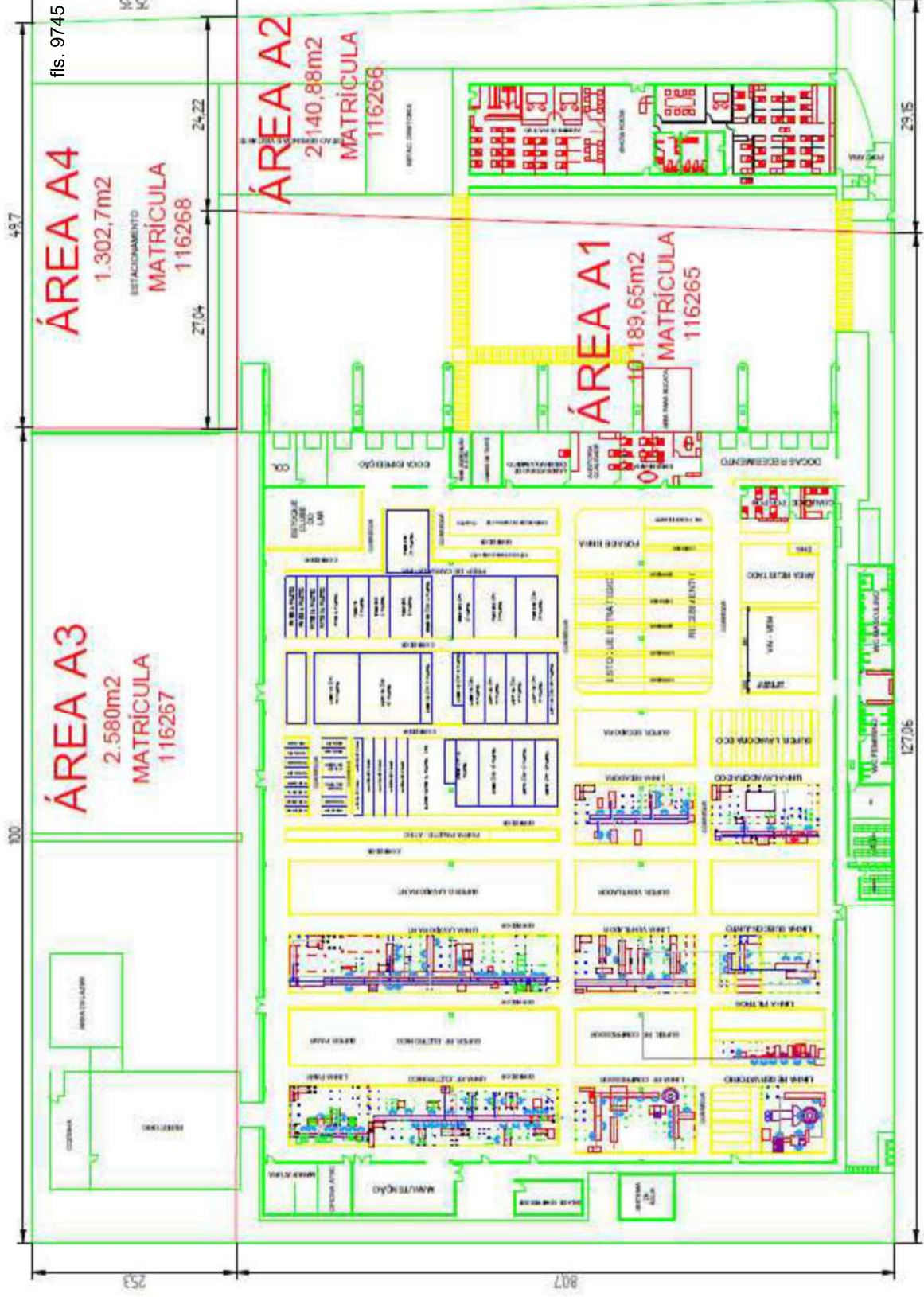

Osasco, 27 de Abril de 2022

C / 27.243.001/2022

A
MEGA LEILÕES**Att. Dra. Maria Helena**

Ref.: Atualização do laudo nº 26.094.001/1120, realizado em Novembro / 2020

Imóvel: Rua Aldo Germano Klein x Rua Eugênio Cardinalli x Rua José Zanetti, Quadra 01 lotes 04 a 15, Bairro CEAT, Cidade de São Carlos/SP

Prezados,

Para efeito dessa atualização/opinião, consideramos as seguintes premissas:

- não foi realizada nova vistoria no imóvel;
- foram consideradas as mesmas características observadas no laudo anterior realizado em Novembro/2020;
- não houve acréscimos ou reduções de áreas;
- o imóvel encontra-se livre e em condições de uso e ocupação;

De acordo com as considerações apresentadas no laudo, temos o seguinte em relação aos lotes:

Considerando que os lotes estão inseridos em área de Cerrado Brasileiro com restrições de aproveitamento e conforme consulta informal junto à Prefeitura Municipal, Secretaria do Meio Ambiente e Coordenação do CEAT, relatando que os lotes em avaliação no atual momento não podem ter a sua vegetação extraída, "vide item 4.3", sendo necessário análises para uma eventual autorização de aproveitamento. Dessa maneira sem a definição do aproveitamento de cada lote não temos como determinar os respectivos valores de mercado.

Sendo assim não possuímos fundamentos técnicos para uma determinação de valor, entretanto a pedido do solicitante apresentamos a seguir uma referência/estimativa de valor para os lotes supondo que os mesmos não apresentem restrições de aproveitamento e que tenham as suas áreas de terreno totalmente aproveitáveis, sendo que a vegetação porventura existente sobre os mesmos podem ser totalmente extraídas sem ônus e assim considerando os lotes livres de quaisquer ônus ambiental e/ou judicial e/ou qualquer outro impedimento que limite ou impossibilite seu aproveitamento total.

Sendo assim, realizamos consultas por telefone com os profissionais do mercado imobiliário e fomos informados que durante o período de Nov/2020 à Abril/2022, pode-se considerar uma valorização dos lotes na região em análise "CEAT – Centro Centro Empresarial de Alta Tecnologia Dr. Emílio Fehr) em torno de 10%, *entretanto cabe ressaltar que o mercado local ainda está recessivo e que isso trata-se apenas de uma correção monetária.*

Assim sendo, diante desse cenário, apresentamos a seguinte opinião de valores para os lotes, supondo que os mesmos possam ser totalmente aproveitáveis para a data atual Abril/2022:

Opinião de Valores:

Matrícula	Área	Unitário	Estimativa
	(m ²)	(R\$/m ²)	Valor Mercado R\$
53.568	2.700,00	240,00	648.000,00
53.569	2.700,00	240,00	648.000,00
53.570	2.700,00	240,00	648.000,00
53.571	2.700,00	240,00	648.000,00
53.572	2.700,00	240,00	648.000,00
53.573	2.700,00	240,00	648.000,00
53.574	5.382,62	240,00	1.292.000,00
53.575	5.382,62	240,00	1.292.000,00
53.576	2.700,00	240,00	648.000,00
53.577	2.700,00	240,00	648.000,00
53.578	5.340,98	240,00	1.282.000,00
53.579	5.747,65	240,00	1.379.000,00

Esses valores tratam-se de opiniões/estimativas e que podem sofrer alterações, após a realização de uma nova vistoria e de uma pesquisa em campo mais detalhada.

Ressaltamos que não realizamos novos contatos nos órgãos públicos para verificar as condições que impossibilitam o aproveitamento dos lotes.

Salientamos que não efetuamos análise jurídica da documentação do imóvel, admitindo-se como premissa para a estimativa, que o bem está livre de hipotecas, arrestos, usufrutos, penhores, passivos ambientais ou quaisquer ônus ou problemas que prejudiquem o seu bom uso ou comercialização.

É importante ressaltar que o valor definido para os imóveis dentro dos critérios e procedimentos usuais da Engenharia de Avaliações não representa um número exato e sim uma expressão monetária teórica e mais provável do valor pelo qual se negociaria voluntariamente e conscientemente um imóvel, numa data de referência, dentro das condições de mercado vigente. Isto não significa que eventuais negociações efetivas não possam ser feitas por valores diferentes destes, inferiores ou superiores, dependendo de aspectos específicos relacionados aos interesses das partes envolvidas.

Sem mais para o momento, colocamo-nos à inteira disposição para quaisquer esclarecimentos que se fizerem necessários.

Atenciosamente,



Carlos Eduardo Fonseca
 Eng^o Civil – Crea n^o 5060.356.339/D

Osasco, 27 de Abril de 2.022

C / 27.243.002/2022

A
MEGA LEILÕES

Att. Dra. Maria Helena

Ref.: Atualização do laudo nº 26.094.002/1120, realizado em Novembro / 2020

Imóvel: Av. Getúlio Vargas, 2.700 x Rua José Jorge Abi Saab e fundos para Rua Marcilio Antônio Ferreira, Bairro Recreio São Judas Tadeu, Cidade de São Carlos/SP

Prezados,

Para efeito dessa atualização/opinião, consideramos as seguintes premissas:

- não foi realizada nova vistoria no imóvel;
- foram consideradas as mesmas características observadas no laudo anterior realizado em Novembro/2020;
- não houve acréscimos ou reduções de áreas;
- o imóvel encontra-se livre e em condições de uso e ocupação;

O imóveis objeto de avaliação tratam-se de instalações industriais desativadas, localizadas em avenida com ocupação comercial.

Percebe-se que o mercado imobiliário ainda se encontra recessivo e com baixa demanda e principalmente para imóveis com destinação de investimentos comerciais/empresariais o que deve dificultar a sua liquidez e também a região em estudo ainda possuem terrenos livres em ofertas

Sendo assim, a seguir, apresentamos a seguinte opinião de valores para os imóveis, para a data atual Abril/2022:

Opinião de Valores:

Matrícula 116.266		Composição do Custo da Construção									
Denominação	Área (m2)	CUB-R8N R\$/m²	R8N Fator	BDI	Unit. Final R\$/m²	Id. ap.	Est.	Vida Rem.	Dep.	Custo Reprodução	Custo Reedição
Terreno	2.140,88				560,49				1,00	1.200.000	1.200.000
Edificações											
01. Administração	495,95	1.767,46	1,452	1,15	2.951,30	33	e	27	0,47	1.463.700	687.939
02. Portaria	22,34	1.767,46	0,972	1,15	1.975,67	33	e	27	0,47	44.136	20.744
03. Recepção	59,70	1.767,46	1,656	1,15	3.365,95	33	e	27	0,47	200.947	94.445
04. Benfeitorias "verba"						33	e	27	0,47	100.000	47.000
Edificações e Benfeitorias	577,99							27	0,47	1.808.783	850.128
Custos										3.008.783	2.050.128
Valor de Mercado							F. Comercialização		1,00		2.050.000

Este documento é cópia do original, assinado digitalmente por ALEXANDRE BORGES LEITE e Tribunal de Justiça do Estado de São Paulo, protocolado em 12/05/2022 às 18:01, sob o número WSCL222700666780. Para conferir o original, acesse o site https://esaj.tjsp.jus.br/pastadigital/pg/abrirConferenciaDocumento.do, informe o processo 0001288-65.2022.8.26.0566 e código 493B638.

Matrícula 116.265		Composição do Custo da Construção					Id. ap.	Est.	Vida Rem.	Dep.	Custo Reprodução	Custo Reedição
Denominação	Área (m2)	CUB-R8N R\$/m²	R8N Fator	BDI	Unit. Final R\$/m²							
Terreno	10.189,65				560,49				1,00	5.711.000	5.711.000	
Edificações												
01. Galpão	6.476,90	1.767,46	1,268	1,15	2.577,31	33	e	27	0,47	16.692.980	7.845.701	
02. Docas	740,71	1.767,46	0,639	1,15	1.298,82	33	e	27	0,47	962.047	452.162	
03. Almojarifados, casa de maq 0	238,39	1.767,46	0,972	1,15	1.975,67	33	e	27	0,47	470.979	221.360	
04. RH, Terinamento	176,89	1.767,46	1,206	1,15	2.451,29	33	e	27	0,47	433.609	203.796	
05. Benfeitorias						33	e	27	0,47	150.000	70.500	
Edificações e Benfeitorias	7.632,89									18.709.615	8.793.519	
Custos										24.420.615	14.504.519	
Valor de Mercado							F. Comercialização		1,00		14.505.000	

Matrícula 116.267		Composição do Custo da Construção					Id. ap.	Est.	Vida Rem.	Dep.	Custo Reprodução	Custo Reedição
Denominação	Área (m2)	CUB-R8N R\$/m²	R8N Fator	BDI	Unit. Final R\$/m²							
Terreno	2.580,00				560,49				1,00	1.446.000	1.446.000	
Edificações												
01. Refeitório e sala de recreação	518,79	1.767,46	0,639	1,15	1.298,82	33	e	27	0,47	673.814	316.693	
Edificações e Benfeitorias	518,79									673.814	316.693	
Custos										2.119.814	1.762.693	
Valor de Mercado							F. Comercialização		1,00		1.763.000	

Matrícula 116.268			
	Área (m²)	Unitário (R\$/m²)	Valor (R\$)
Terreno	1.302,70	560,49	730.000,00

Esses valores tratam-se de opiniões/estimativas e que podem sofrer alterações, após a realização de uma nova vistoria e de uma pesquisa em campo mais detalhada.

Salientamos que não efetuamos análise jurídica da documentação do imóvel, admitindo-se como premissa para a estimativa, que o bem está livre de hipotecas, arrestos, usufrutos, penhores, passivos ambientais ou quaisquer ônus ou problemas que prejudiquem o seu bom uso ou comercialização.

É importante ressaltar que o valor definido para os imóveis dentro dos critérios e procedimentos usuais da Engenharia de Avaliações não representa um número exato e sim uma expressão monetária teórica e mais provável do valor pelo qual se negociaria voluntariamente e conscientemente um imóvel, numa data de referência, dentro das condições de mercado vigente. Isto não significa que eventuais negociações efetivas não possam ser feitas por valores diferentes destes, inferiores ou superiores, dependendo de aspectos específicos relacionados aos interesses das partes envolvidas.

Sem mais para o momento, colocamo-nos à inteira disposição para quaisquer esclarecimentos que se fizerem necessários.

Atenciosamente,



Carlos Eduardo Fonseca
Engº Civil – Crea nº 5060.356.339/D

A MEGA LEILÕES
Alameda Santos, 787 – cj 132 – Jd. Paulista
São Paulo – S.P. CEP: 01419-001
A/C: Sra Nathalia Amorim

Luis Fernando Giordano, Engenheiro de Produção Mecânica, Administrador de empresas, perito e gestor judicial contratado por este escritório, vem por meio desta apresentar seu relatório de análise e avaliação da marca LATINA ELETRODOMÉSTICOS para posterior alienação através de leilão judicial decorrente de processo de falência.

1.) Do Escopo dos trabalhos

- a.) Análise de documentação fornecida
- b.) Estudo econômico-financeiro sobre resultados

2.) Considerações Iniciais

As informações fornecidas são as constantes nos balanços patrimoniais e respectivos demonstrativos de resultados dos exercícios de 2017 a 2021, Plano de recuperação judicial e aditivo e Lista de controle de marcas no exercício de 2021.

Cabe observar que os elaboradores do Plano de Recuperação Judicial são responsáveis pelo conteúdo e qualidade das informações acerca de suas atividades contempladas neste relatório, inclusive sob as penas previstas em lei.

Não é objetivo deste trabalho a realização de perícia ou auditoria contábil, sendo apenas a análise para cálculo de valor a título de sua alienação, baseando-se na capacidade da marca **LATINA ELETRODOMÉSTICOS** realizar negócios, considerando-se os custos e despesas inerentes ao mercado de atuação.

Mesmo havendo registros de marcas e submarcas conforme demonstrado no trabalho base, as informações contábeis e financeiras deveriam estar subdivididas ou individualizadas para cada setor e/ou produto, fazendo que cada um pudesse ser analisado em separado. Nas condições apresentadas não é possível de se realizar essa hipótese de análise individualizada, no mais, os documentos de controle de registros mostram marcas e logomarcas ativas, conforme explicitado abaixo:

823258146	Aparelhos para refrigeração de alimentos, controladores de calor, para uso doméstico/ Bebedouros.	21	Nominativa	17/05/2001	29/05/2007	Prorrogada até 2027	Latina
822819414	Água potável/Filtros para - / Ar condicionado (Aparelhos de -) / Purificação de água (Aparelhos e máquinas para -) / Resfriamento (Aparelhos e instalações para -) / Ubatilhas de cozinha, elétricas/ Ventiladores elétricos de uso pessoal.	11	Nominativa	27/11/2000	18/03/2008	Prorrogada até 2028.	Latina
822819422	Regeneradores de pó/ Cozinha (Máquinas de -) elétricas/ Enceradeiras para assoalhos, elétricas/Extrator de fumaça elétrica para uso doméstico/ Lavagem (Máquinas para -) (roupas)/ Lavar pratos (Máquinas de -) / Limpas (Aparelhos de -) (a vapor) / Limpas	7	Nominativa	27/11/2000	18/03/2008	Prorrogada até 2028.	Latina

No mais, as marcas abaixo demonstradas no mesmo relatório apresentam-se inativas, sem prorrogação ou ação específica para o atual e próximos exercícios.

Neste sentido, o estudo se limitará a análise da Latina, compreendendo suas submarcas, logomarcas e Logotipos da listagem em conjunto, como se fosse unificação.



CONTROLE MARCAS 2021

REGISTRO	ESPECIFICAÇÃO DOS PRODUTOS / SERVIÇOS	CLASSE	TIPO	DATA DEPÓSITO	CONCESSÃO	AÇÕES REALIZADAS	MARCA	AÇÕES 2021			AÇÕES FUTURAS	
								AÇÃO	VALOR	DATAS DE VENCIMENTOS ORDINÁRIO E EXTRAORDINÁRIO	AÇÃO	VALOR
818052983	Aparelhos elétricos de uso pessoal e aparelhos eletrodomésticos.	09.50	Mista	20/10/1994	15/04/1997	Prorrogada até 15/4/2017 Liberar por mudança de logo		SEM AÇÃO PROVISÓRIA	R\$ -		SEM AÇÃO PROVISÓRIA	R\$ -
823258157	Aparelhos para refrigeração de alimentos, controladores de calor, para uso doméstico/ Bebedouros.	21	Mista	17/05/2001	29/05/2007	Prorrogada até 29/05/2017 Liberar por mudança de logo		SEM AÇÃO PROVISÓRIA	R\$ -		SEM AÇÃO PROVISÓRIA	R\$ -
818189649	Aparelhos elétricos de uso pessoal e aparelhos eletrodomésticos.	09.50	Mista	05/01/1995	30/09/1997	Liberada após 30/9/2007 por mudança de logo		SEM AÇÃO PROVISÓRIA	R\$ -		SEM AÇÃO PROVISÓRIA	R\$ -
823258146	Aparelhos para refrigeração de alimentos, controladores de calor, para uso doméstico/ Bebedouros.	21	Nominativa	17/05/2001	29/05/2007	Prorrogada até 2027	Latina	SEM AÇÃO PLANEJADA NO EXERCÍCIO	R\$ -		PRORROGAÇÃO EM 2027	R\$ 2.250
822819414	Água potável/Filtros para - / Ar condicionado (Aparelhos de -) / Purificação de água (Aparelhos e máquinas para -) / Resfriamento (Aparelhos e instalações para -) / Ubatilhas de cozinha, elétricas/ Ventiladores elétricos de uso pessoal.	11	Nominativa	27/11/2000	18/03/2008	Prorrogada até 2028.	Latina	SEM AÇÃO PLANEJADA NO EXERCÍCIO	R\$ -		PRORROGAÇÃO EM 2028	R\$ 2.250
822819422	Regeneradores de pó/ Cozinha (Máquinas de -) elétricas/ Enceradeiras para assoalhos, elétricas/Extrator de fumaça elétrica para uso doméstico/ Lavagem (Máquinas para -) (roupas)/ Lavar pratos (Máquinas de -) / Limpas (Aparelhos de -) (a vapor) / Limpas	7	Nominativa	27/11/2000	18/03/2008	Prorrogada até 2028.	Latina	SEM AÇÃO PLANEJADA NO EXERCÍCIO	R\$ -		PRORROGAÇÃO EM 2028	R\$ 2.250
818189630	Aparelhos elétricos de uso pessoal e aparelhos eletrodomésticos.	09.50	Mista	05/01/1995	25/03/1997	Liberada após 25/3/2007		SEM AÇÃO PROVISÓRIA	R\$ -		SEM AÇÃO PROVISÓRIA	R\$ -
818189612	Aparelhos elétricos de uso pessoal e aparelhos eletrodomésticos.	09.50	Mista	05/01/1995		Liberada após 6/11/2007		SEM AÇÃO PROVISÓRIA	R\$ -		SEM AÇÃO PROVISÓRIA	R\$ -
819538862	Lavagem (Máquinas para -) (roupas).	7	Mista	04/11/1996	03/08/1999	Não foi prorrogada em 2019 e o registro foi extinto no INPI		SEM AÇÃO PROVISÓRIA	R\$ -		SEM AÇÃO PROVISÓRIA	R\$ -
818281226	Aparelhos elétricos de uso pessoal e aparelhos eletrodomésticos.	09.50	Nominativa	23/02/1995	11/08/1998	Foi extinta em 22/5/2020 devido a um pedido caducidade em 3/9/2019 pela Bosh	Plenno	SEM AÇÃO PROVISÓRIA	R\$ -		SEM AÇÃO PROVISÓRIA	R\$ -
820280882	Lavagem (Máquinas para -) (roupas).	09.50-80	Mista	23/10/1997		Indeferiu e liberar até 10/09/20		SEM AÇÃO PROVISÓRIA	R\$ -		SEM AÇÃO PROVISÓRIA	R\$ -
818281234	Aparelhos elétricos de uso pessoal e aparelhos eletrodomésticos.	09.50	Nominativa	23/02/1995	08/04/1997	Liberada após 8/4/2007	Plenno	SEM AÇÃO PROVISÓRIA	R\$ -		SEM AÇÃO PROVISÓRIA	R\$ -
826745970	Água potável/Filtros para - / Ar condicionado (Aparelhos de -) / Purificação de água (Aparelhos e máquinas para -) / Resfriamento (Aparelhos e instalações para -) / Ubatilhas de cozinha, elétricas/ Ventiladores elétricos de uso pessoal.	11	Mista	14/10/2004	09/10/2007	Prorrogada até 9/10/2017		SEM AÇÃO PROVISÓRIA	R\$ -		SEM AÇÃO PROVISÓRIA	R\$ -

INTERNACIONAIS - PARAGUAI											
Processo: 25324 / 2009 Registro: 352225	Todos os produtos incluídos na classe 11.	11	Nominativa	22/07/2009	Transferência realizada em 24/10/11. Certificado concedido em 05/09/11.	Marca depositada pelo cliente ao Paraguai NDL. O pedido de transferência foi protocolado em 14/09/10 e a transferência foi averçada em 24/08/11 pelo INPI. O pedido já foi deferido e aguardamos o envio do certificado.	LATINA	PRORROGAÇÃO EM 2031 Considera obter o R\$5.303,83	R\$ 4.447,15	08/09/2021	PRORROGAÇÃO EM 2031 R\$ 4.447,15
Processo: 25325 / 2009 Registro: 352226	Todos os produtos incluídos na classe 9.	9	Nominativa	22/07/2009	Transferência realizada em 24/10/11. Certificado recebido em 05/09/11.	Marca depositada pelo cliente ao Paraguai NDL. O pedido de transferência foi protocolado em 14/09/10 e a transferência foi averçada em 24/08/11 pelo INPI. O pedido já foi deferido e aguardamos o envio do certificado.	LATINA	PRORROGAÇÃO EM 2031 Considera obter o R\$5.303,83	R\$ 4.447,15	08/09/2021	PRORROGAÇÃO EM 2031 R\$ 4.447,15
Processo: 25326 / 2009	Todos os serviços incluídos na classe 35, especificamente: importação, exportação, representação, distribuição, comercialização e venda de produtos incluídos nas classes 08 e 11.	35	Nominativa	22/07/2009	Abandonado em função de oposição.	Marca depositada pelo cliente ao Paraguai NDL. O pedido de transferência foi protocolado em 14/09/10. Aguardamos a anulação de transferência pelo INPI. Liberamos 23/05/11 em função de objeção pela marca LATIN SOFT.	-	NÃO HÁ PROVISÃO	R\$ -	-	NÃO HÁ PROVISÃO R\$ 45.614,29
									R\$ 19.709,30		R\$ 45.614,29

AÇÕES PLANEJADAS PARA O EXERCÍCIO
AÇÕES PLANEJADAS E EXECUTADAS NO EXERCÍCIO

AÇÕES NÃO PLANEJADAS
AÇÕES EXECUTADAS NÃO PREVISTAS

3.) Consideração relacionada à marca e mercado de atuação

3.1.) Linhas de Produtos

Purificadores de água refrigerados
 Veja todos os produtos



Purificador de
Água Refrigerado
PA335



Purificador de
Água Refrigerado
PA355



Purificador de
Água Refrigerado
PA733



Purificador de
Água Refrigerado
PA735



Purificador de
Água Refrigerado
PA755



Purificador de
Água Refrigerado
XPA775



Bebedouro de
Água BR335



Bebedouro de
Água BR355

Filtros de Água
 Veja todos os produtos



Filtro de Água
PN535



Filtro de Água
PN555

Filtros para reposição
 Veja todos os produtos



Refil para
Purificador P355



Refil para
Purificador P635
e P655



Refil para
Purificador P655



3.2.) No período pré-pandemia de COVID-19 o mercado de eletrodomésticos apresentou crescimento de 13,4% entre 2018 e 2019. (fonte: Valor Econômico)

3.3.) Já para o período de 2020, estudos relacionados ao e-commerce no período da pandemia de COVID-19 apresentou como destaque a quantidade de pedidos do setor de eletrodomésticos, classificando-o como sendo o 3º maior em número de visitas e em número de pedidos colocados nos sites, conforme ilustrado na seqüência deste trabalho.

DENTRE AS CATEGORIAS COM MAIOR VOLUME DE VISITAS, OS DESTAQUES FORAM:



Equipamentos domésticos representam a 3ª categoria com maior volume de visitas no e-commerce brasileiro.

Reprodução: SEMRush

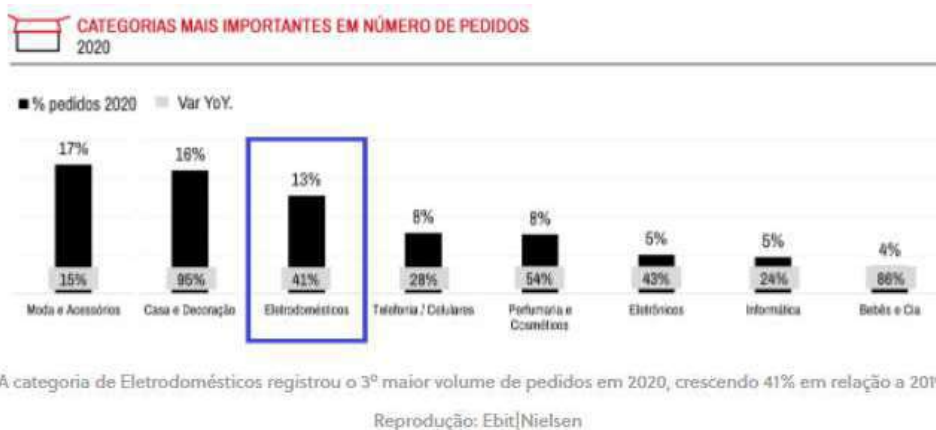

À categoria de Eletrodomésticos registrou o 3º maior volume de pedidos em 2020, crescendo 41% em relação a 2019.

3.4.) Na sequência, os dados do IBGE mostram para o biênio 2021/2022 retração, conforme apresentado abaixo na variação comparativa com o mesmo mês do ano anterior, acumulado do mesmo período no ano anterior e variação nos últimos 12 meses, este último ilustrando retração de 12%.

PIMPF - Variação mês/mesmo mês do ano anterior (M/M-12)			PIMPF - Variação acumulada no ano (em relação ao mesmo período do ano anterior)			PIMPF - Variação acumulada em 12 meses (em relação ao mesmo período do ano anterior)		
janeiro 2022	fevereiro 2022	março 2022	janeiro 2022	fevereiro 2022	março 2022	janeiro 2022	fevereiro 2022	março 2022
-24,6	-21,0	-29,7	-24,6	-22,7	-25,3	-6,0	-7,9	-12,0

Fonte: <https://www.ibge.gov.br/estatisticas/economicas/industria/9323-indices-especiais-de-letrodomesticos.html?=&t=resultados>

3.5.) Em complemento, reforçado em matéria do Valor Econômico de 08/05/2022, a questão da retração da produção do primeiro trimestre de 2022 de 25% atrelada ao efeito inflacionário e juros em alta.

3.6.) Avaliações qualitativas da marca: (fonte: reclame aqui)



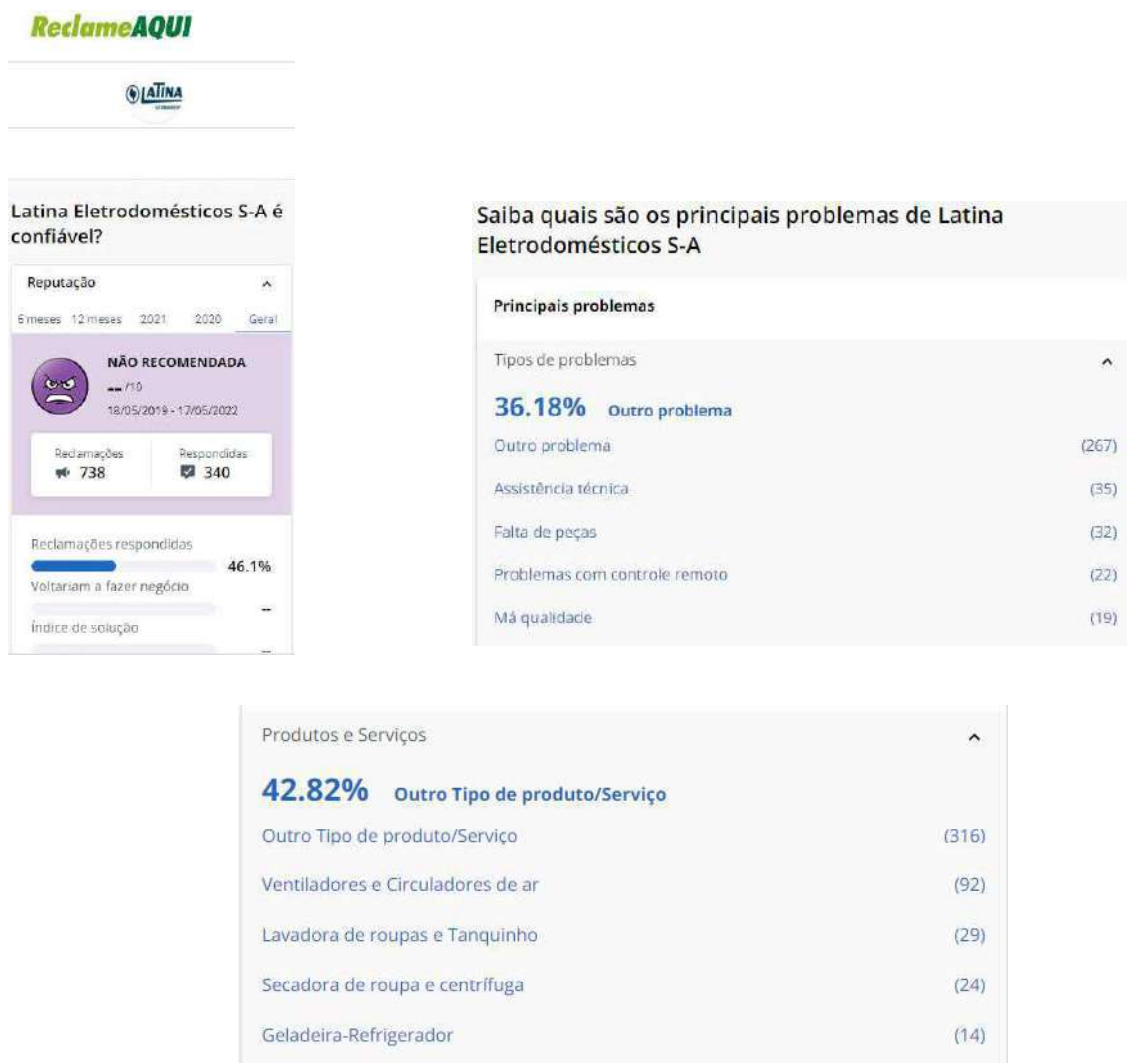

Quem viu Latina Eletrodomésticos S-A também viu:



4.) Plano e Demonstrações de Resultado

4.1.) O plano de recuperação judicial apresentou projeções de resultado e formação de caixa conforme ilustrado abaixo (entende-se que sejam valores a partir de 2020 / 2021):

"ANEXO A"
Fluxo de Caixa Projetado para 15 (Quinze) anos.

FLUXO DE CAIXA PROJETADO		Meses	12	24	36	48	60	72	84	96	108	120	132	144	156	168	180	
Valores em R\$ mil			1º ano	2º ano	3º ano	4º ano	5º ano	6º ano	7º ano	8º ano	9º ano	10º ano	11º ano	12º ano	13º ano	14º ano	15º ano	TOTAL
RECEITA OPERACIONAL BRUTA			44.600	46.928	47.316	48.736	50.196	51.704	53.258	54.862	56.480	58.193	59.939	61.737	63.589	65.497	67.462	829.512
DEDUÇÕES DA RECEITA BRUTA			(8.294)	(8.644)	(8.921)	(9.065)	(9.337)	(9.617)	(9.905)	(10.203)	(10.509)	(10.824)	(11.149)	(11.483)	(11.826)	(12.182)	(12.548)	(164.289)
Impostos sobre Vendas	-18,9%		(8.294)	(8.544)	(8.801)	(9.065)	(9.337)	(9.617)	(9.905)	(10.203)	(10.509)	(10.824)	(11.149)	(11.483)	(11.826)	(12.182)	(12.548)	(164.289)
RECEITA LÍQUIDA OPERACIONAL	100,0%		36.304	37.384	38.395	39.671	40.859	42.087	43.353	44.657	45.971	47.369	48.790	50.254	51.763	53.315	54.914	675.223
CUSTOS DAS OPERAÇÕES	-60,0%		(26.760)	(27.563)	(28.390)	(29.241)	(30.119)	(31.022)	(31.953)	(32.911)	(33.899)	(34.918)	(35.965)	(37.042)	(38.153)	(39.298)	(40.477)	(467.707)
LUCRO BRUTO	28,3%		9.544	9.821	10.126	10.439	10.742	11.068	11.397	11.738	12.091	12.453	12.827	13.213	13.608	14.016	14.437	177.516
DESPESAS OPERACIONAIS	-18,8%		(7.228)	(7.448)	(7.646)	(7.823)	(8.029)	(8.265)	(8.522)	(8.799)	(9.096)	(9.414)	(9.753)	(10.113)	(10.494)	(10.897)	(11.322)	(122.763)
LUCRO LÍQUIDO OPERACIONAL	8,4%		2.316	2.373	2.480	2.616	2.777	2.953	3.136	3.339	3.555	3.793	4.054	4.338	4.645	4.989	5.374	54.733
(-) IMPOSTOS	-1,5%		(328)	(343)	(356)	(368)	(379)	(389)	(398)	(406)	(413)	(420)	(426)	(432)	(438)	(444)	(449)	(12.666)
LUCRO (PREJUÍZO) LÍQUIDO	4,9%		1.988	2.030	2.124	2.248	2.398	2.564	2.738	2.943	3.142	3.373	3.628	3.906	4.207	4.545	4.925	42.067
FLUXO DE CAIXA GERADO PELAS OPERAÇÕES			2.628	2.716	2.801	2.885	2.968	3.050	3.131	3.211	3.290	3.367	3.443	3.519	3.594	3.668	3.741	61.423
PRJ - Pagamento Classe Trabalhista			-	-	(61)	(133)	(140)	(147)	(154)	(162)	(170)	(178)	(187)	(197)	(206)	(217)	(228)	(2.418)
PRJ - Plano de Pagamento Classe II - Garantia Real			-	(597)	(1.301)	(1.366)	(1.434)	(1.504)	(1.571)	(1.640)	(1.713)	(1.789)	(1.868)	(1.949)	(2.032)	(2.119)	(2.208)	(23.638)
PRJ - Plano de Pagamento Classe IV - Priv. Especial - ME e EPP			-	-	-	-	-	-	-	-	-	-	-	-	-	-	-	-
Passivo Tributário	0,8%		(182)	(187)	(193)	(198)	(204)	(210)	(217)	(223)	(230)	(237)	(244)	(251)	(259)	(267)	(275)	(3.378)
Credores Extrajurídicos			(1.600)	(1.600)	(1.600)	(1.600)	(1.600)	(1.600)	(1.600)	(1.600)	(1.600)	(1.600)	(1.600)	(1.600)	(1.600)	(1.600)	(1.600)	(19.600)
SALDO DE CAIXA DO PERÍODO			846	372	(325)	(59)	(81)	(65)	(72)	(81)	(95)	(114)	(138)	(168)	(204)	(247)	(299)	846
SALDO ACUMULADO DE CAIXA			846	1.316	991	932	871	807	736	654	569	480	388	294	199	104	9	846

4.2.) As demonstrações contábeis do período de 2017 a 2020 apresentam-se em volume bem diferente do proposto uma vez que as projeções compreendem períodos anteriores a 2020, mas não é escopo deste trabalho analisar projeções e sim buscar premissas firmes.

	2017	2018	2019	2020	Plano RJ (15 anos)
Recita Bruta de Vendas	6.050,93	5.757,44	1.016,65	1.632,49	829.512,00
(-) Impostos / Devoluções	- 1.687,89	- 1.467,51	- 327,32	- 367,68	- 154.289,00
(=) Receita Líquida de Vendas	4.363,04	4.289,93	689,33	1.264,81	675.223,00
(-) CMV	- 3.143,19	- 3.169,34	- 507,70	- 899,30	- 497.707,00
(=) Lucro Bruto	1.219,85	1.120,59	181,63	365,51	177.516,00
(-) Despesas Operacionais	- 884,90	- 914,60	- 301,65	- 356,04	- 122.783,00
Gerais e Administrativas	- 361,81	- 361,86	- 121,73	- 198,64	
Vendas	- 354,10	- 378,17	- 20,07	- 97,91	
Publicidade	- 19,33	- 19,71	- 5,05	- 7,84	
Garantia	- 149,66	- 154,86	- 154,80	- 51,65	
Outras Receitas / Despesas	-	-	-	-	
(=) Resultado Operacional	334,95	205,99	120,02	9,47	54.733,00
Resultado Financeiro	- 531,99	- 507,89	- 9,98	- 16,58	-
Resultado após Efeitos Financeiros	- 197,04	- 301,90	- 130,00	- 7,11	54.733,00
Resultados Não Recorrentes	38,16	3,96	3,45	12,65	- 12.666,00
Amortização de Projetos	- 21,82	- 21,15	0,30	6,32	Impostos (PRJ)
Resultado Líquido do Exercício	- 180,70	- 319,09	- 133,15	- 26,08	42.067,00

4.3.) Em análise vertical, encontra-se certa constância em termos de valores percentuais, que serão utilizados para projeção de resultados, baseado na real capacidade da empresa gerar caixa no cenário atual.

Este documento é cópia do original, assinado digitalmente por ALEXANDRE BORGES LEITE e Tribunal de Justiça do Estado de São Paulo, protocolado em 24/05/2022 às 18:15, sob o número WSCl222700733037. Para conferir o original, acesse o site <https://esaj.tjsp.jus.br/pastadigital/pg/abrirConferenciaDocumento.do>, informe o processo 0001288-65.2022.8.26.0566 e código 49AE2BC.

	2017	2018	2019	2020	PRJ	
Recita Bruta de Vendas	100,0%	100,0%	100,0%	100,0%	100,0%	
(-) Impostos / Devoluções	-27,9%	-25,5%	-32,2%	-22,5%	-18,6%	
(=) Receita Líquida de Vendas	72,1%	74,5%	67,8%	77,5%	81,4%	
(-) CMV	-51,9%	-55,0%	-49,9%	-55,1%	-60,0%	
(=) Lucro Bruto	20,2%	19,5%	17,9%	22,4%	21,4%	
(-) Despesas Operacionais	-14,6%	-15,9%	-29,7%	-21,8%	-14,8%	
Gerais e Administrativas	-6,0%	-6,3%	-12,0%	-12,2%	0,0%	
Vendas	-5,9%	-6,6%	-2,0%	-6,0%	0,0%	
Publicidade	-0,3%	-0,3%	-0,5%	-0,5%	0,0%	
Garantia	-2,5%	-2,7%	-15,2%	-3,2%	0,0%	
Outras Receitas / Despesas	0,0%	0,0%	0,0%	0,0%	0,0%	
(=) Resultado Operacional	5,5%	3,6%	-11,8%	0,6%	6,6%	
Resultado Financeiro	-8,8%	-8,8%	-1,0%	-1,0%	0,0%	
Resultado após Efeitos Financeiros	-3,3%	-5,2%	-12,8%	-0,4%	6,6%	
Resultados Não Recorrentes	0,6%	0,1%	-0,3%	-0,8%	-1,5%	Impostos
Amortiação de Projetos	-0,4%	-0,4%	0,0%	-0,4%	(PRJ)	
Resultado Líquido do Exercício	-3,0%	-5,5%	-13,1%	-1,6%	5,1%	

5.) Premissas

5.1.) Ponto de partida pelo plano de recuperação da empresa utilizando estrutura de custeio e cálculo de resultado, com resultado margem líquida em 5,1%

5.2.) Em função da grande disparidade de valores de faturamento bruto, este trabalho assumirá como capacidade de geração de negócios os valores mais recentes obtidos, uma vez que embora haja oportunidades de mercado, a marca apresentou desgaste.

5.3.) Entende-se que o valor desta avaliação não considerará valores de passivos, pois em decorrência da falência, esta estimativa servirá como base de liquidação para integração de recursos da massa falida, portanto não estará sujeita a sucessão em seus cálculos.

5.4.) Os valores apresentados no trabalho base referem-se única e exclusivamente ao fato de a marca LATINA ELETRDOMÉSTICOS apresentar capacidade de geração de negócios, frente sua participação no mercado;

5.5.) A análise de risco se baseia na diferença de taxa de retorno contra retorno de aplicação em mercado com risco zero;

5.6.) Os valores obtidos refletem as condições de realização de negócios (contratos e vendas) frente aos números fornecidos e nas **condições reais** apresentadas e ajustadas para esta condição de mercado.

Considerando-se o fluxo de caixa desta operação é possível calcular considerando-se a taxa do resultado líquido obtida e com período de retorno sobre o investimento de 5 anos, é

possível determinar o valor do investimento na data zero necessário para obter-se tal resultado, ou seja, o valor presente equivalente destas parcelas neste cenário conforme abaixo (valores x R\$ 1.000,00)

Período de análise		5 anos	
Taxa de atratividade		5,1%	
Ano	Faturamento Bruto (x R\$ 1.000,00)	Resultado Líquido	Valor Presente Resultado
0			357,73
1	1.632,49	82,79	78,79
2	1.632,49	82,79	74,99
3	1.632,49	82,79	71,37
4	1.632,49	82,79	67,93
5	1.632,49	82,79	64,65

Neste sentido o valor plausível para este cenário é dado pelo valor presente de R\$357.730,00

Taxa de risco:

Risco = (Taxa de retorno da Marca) – (taxa de retorno a risco zero)

Risco = $((1+5,1\%)^5 - 1) - (1+4,75\%)^5 - 1$

Risco = 1,95%

O valor atribuído a marca pode ser dado por:

Valor Marca = Valor Presente x (1 – Risco)

Valor Marca = R\$ 357.730,00 x (1 – 1,95%)

Valor Marca = R\$ 350.763,56

Traduzindo-se os cálculos, podemos afirmar que a marca LATINA ELETRDOMÉSTICOS possui potencial de geração de faturamento decorrente de contratos ou pedidos firmados, em que nestas condições de cenário resultam em rendimento líquido de R\$82.790,00 anuais, equivalente a uma taxa de 5,1% de rentabilidade líquida, onde dentro de uma expectativa de retorno sobre o investimento (pay back) de 5 (cinco anos), estes valores trazidos a valor presente com a taxa de rentabilidade monta R\$ 357.730,00, que ajustada pelo fator (100% – RISCO), atribuído pela análise de investimento no negócio resulta em um valor de referência para sua aquisição R\$ 350.763,56.

6.) Conclusão

Frente a documentação apresentada, levando-se em consideração não apenas cenário, critérios e projeções, como também as revisões realizadas, pelo critério do cálculo de valor presente do fluxo de caixa com a aplicação do fator de risco, é plausível atribuir a marca

LATINA ELETRDOMÉSTICOS, o valor de R\$ 350.763,56 (trezentos e cinquenta mil, setecentos e sessenta e três reais e cinquenta e seis centavos).

São Paulo, 18 de maio de 2022.



LUIS FERNANDO GIORDANO
CREA/SP 0601885282
CRA/SP 47199

RELAÇÃO DOS BENS ARRECADOS E VALOR DE AVALIAÇÃO

ITEM	DESCRIÇÃO	LOCAL	TIPO	QTD	VALOR DE VENDA
1,000	MÁQUINAS E EQUIPAMENTOS				
1,001	CARREGADOR DE BATERIA KLM MT 24/50	Material rejeitado	Máquinas e Equipamentos	1	360,00
1,002	CARREGADOR DE BATERIA KLM KMT 24V/60A	Material rejeitado	Máquinas e Equipamentos	1	360,00
1,003	ESTEIRA	Material rejeitado	Máquinas e Equipamentos	1	300,00
1,004	PALETEIRA	Recebimento	Máquinas e Equipamentos	1	280,00
1,005	PALETEIRA PALETRANS	Recebimento	Máquinas e Equipamentos	1	280,00
1,006	PALETEIRA 3000KG TRANSALL	Recebimento	Máquinas e Equipamentos	1	280,00
1,007	PALETEIRA 3000KG	Recebimento	Máquinas e Equipamentos	1	350,00
1,008	PALETEIRA 2000KG	Recebimento	Máquinas e Equipamentos	1	280,00
1,009	EMPILHADEIRA ELÉTRICA SKAM EP	Recebimento	Máquinas e Equipamentos	1	20.000,00
1,010	PALETEIRA	Recebimento	Máquinas e Equipamentos	1	280,00
1,011	MÁQUINA PARA DOBRAR GABINETE ABRIL IMA 02.10.94	Fábrica lavadora econômica	Máquinas e Equipamentos	1	7.600,00
1,012	(ETIQUETADORA) TERMO IMPRESSORA HOT STAMPING WUTZL PJ6	Fábrica lavadora econômica	Máquinas e Equipamentos	1	4.500,00
1,013	ESTEIRA METÁLICA 6 METROS	Fábrica lavadora econômica	Máquinas e Equipamentos	1	8.300,00
1,014	BANCADA DE TRABALHO COM 2 PARAFUSADEIRAS PNEUMÁTICAS, FURADEIRA E MESA GIRATÓRIA	Fábrica lavadora econômica	Máquinas e Equipamentos	1	5000,00
1,015	BANCADA DE TRABALHO DE FERRO COM PARAFUSADEIRA PNEUMÁTICA	Fábrica secadora	Máquinas e Equipamentos	1	200,00
1,016	BANCADA DE TESTE DE RESISTÊNCIA E MOTOR AUTROMA DISP604032	Fábrica secadora	Máquinas e Equipamentos	1	760,00
1,017	BANCADA DE ALUMÍNIO COM PARAFUSADEIRA AUTROMA DISP604028	Fábrica secadora	Máquinas e Equipamentos	1	400,00
1,018	ESTEIRA DE LONA 10 METROS COM 2 PARAFUSADEIRAS PNEUMÁTICAS	Fábrica secadora	Máquinas e Equipamentos	1	2.600,00
1,019	PAINEL AUTROMA DISP604030	Fábrica secadora	Máquinas e Equipamentos	1	1.850,00
1,020	HIPOT ASSOCIATED RESEARCH 3705	Fábrica secadora	Máquinas e Equipamentos	1	2.200,00
1,021	BANCADA DE ALUMÍNIO COM PARAFUSADEIRA PNEUMÁTICA AUTROMA DISP604031	Fábrica secadora	Máquinas e Equipamentos	1	650,00
1,022	BALANÇA TOLEDO 3400	Recebimento	Máquinas e Equipamentos	1	700,00
1,023	BALANÇA TOLEDO 3300	Recebimento	Máquinas e Equipamentos	1	700,00

ITEM	DESCRIÇÃO	LOCAL	TIPO	QTD	VALOR DE VENDA
1,024	BALANÇA TOLEDO 3400	Recebimento	Máquinas e Equipamentos	1	700,00
1,025	BANCADA COM 2 PARAFUSADEIRAS	Fábrica ventiladores	Máquinas e Equipamentos	1	540,00
1,026	BALANÇA TOLEDO 3400	Fábrica ventiladores	Máquinas e Equipamentos	1	400,00
1,027	ESTEIRA MECÂNICA DE LONA COM ROLETES 10 METROS	Fábrica ventiladores	Máquinas e Equipamentos	1	4.500,00
1,028	BANCADA DE TESTE DE CONTROLE DE PAREDE VT 653/655	Fábrica ventiladores	Máquinas e Equipamentos	1	210,00
1,029	BANCADA DE MONTAGEM LENTE VT COM DUAS PARAFUSADEIRASPNEUMÁTICAS	Fábrica ventiladores	Máquinas e Equipamentos	1	540,00
1,030	PAINEL ELÉTRICO DA ESTEIRA	Fábrica ventiladores	Máquinas e Equipamentos	1	100,00
1,031	HIPOT SLAUGHTER 2925	Fábrica ventiladores	Máquinas e Equipamentos	1	1.800,00
1,032	BANCADA DE FIXAÇÃO DO REFLETOR VT COM UMA PARAFUSADEIRAPNEUMÁTICA	Fábrica ventiladores	Máquinas e Equipamentos	1	200,00
1,033	PAINEL ELÉTRICO COM BANCADA	Fábrica ventiladores	Máquinas e Equipamentos	1	140,00
1,034	BANCADA PARA APLICAÇÃO DE SILK SCREEN	Fábrica ventiladores	Máquinas e Equipamentos	1	100,00
1,035	BANCADA PARA PRENSA PNEUMÁTICA	Fábrica ventiladores	Máquinas e Equipamentos	1	800,00
1,036	PRENSA PNEUMÁTICA	Fábrica ventiladores	Máquinas e Equipamentos	3	3.900,00
1,037	SELADORA BLISTER RENAMAK RM2740	Fábrica ventiladores	Máquinas e Equipamentos	1	2.200,00
1,038	PARAFUSADEIRA PNEUMÁTICA	Fábrica ventiladores	Máquinas e Equipamentos	3	1.300,00
1,039	FURADEIRA DE BANCADA CHIAPERINI CH FB 16 R	Fábrica ventiladores	Máquinas e Equipamentos	1	400,00
1,040	DISPOSITIVO DE CORTE DE MANGUEIRA TRYON TR02	Fábrica ventiladores	Máquinas e Equipamentos	1	17.000,00
1,041	ESTEIRA TRANSPORTADORA COM 3 MÓDULOS MEGA BOBINADEIRAS	Fábrica de filtro	Máquinas e Equipamentos	1	15.000,00
1,042	PRENSA PNEUMÁTICA DO CARVÃO MEGA MGB PR1 LAT	Fábrica de filtro	Máquinas e Equipamentos	1	1.400,00
1,043	ASPIRADOR INDUSTRIAL DELLBRO DAP 24	Fábrica de filtro	Máquinas e Equipamentos	1	2.400,00
1,044	TORRE COM SILO DE INOX SANDER	Fábrica de filtro	Máquinas e Equipamentos	1	1.200,00
1,045	PRENSA PNEUMÁTICA MINERAIS	Fábrica de filtro	Máquinas e Equipamentos	1	800,00
1,046	PRENSA PNEUMÁTICA	Fábrica de filtro	Máquinas e Equipamentos	1	1.400,00
1,047	PRENSA PNEUMÁTICA	Fábrica de filtro	Máquinas e Equipamentos	1	1.400,00

ITEM	DESCRIÇÃO	LOCAL	TIPO	QTD	VALOR DE VENDA
1,048	PRENSA PNEUMÁTICA DUPLA MEGA BOBINADEIRAS	Fábrica de filtro	Máquinas e Equipamentos	1	1.200,00
1,049	MESA COM ROLETES	Fábrica de filtro	Máquinas e Equipamentos	2	500,00
1,050	SELADORA CONTINUA TECFAG SF150LW	Fábrica de filtro	Máquinas e Equipamentos	1	1.100,00
1,051	PALETEIRA	Fábrica de filtro	Máquinas e Equipamentos	1	280,00
1,052	BANCADA INCLINADA COM ROLETES	Injeção filtros	Máquinas e Equipamentos	1	250,00
1,053	TESTE DE ESTANQUEIDADE	Injeção filtros	Máquinas e Equipamentos	1	300,00
1,054	PARAFUSADEIRA PNEUMÁTICA ALPHA TOOLS	Injeção filtros	Máquinas e Equipamentos	1	250,00
1,055	TESTE ELÉTRICO DE RESERVATÓRIO	Injeção filtros	Máquinas e Equipamentos	1	400,00
1,056	TESTE RESERVATÓRIO	Injeção filtros	Máquinas e Equipamentos	1	250,00
1,057	INJETOR DE MASSA TÉRMICA	Injeção filtros	Máquinas e Equipamentos	1	330,00
1,058	BANCADA INCLINADA COM ROLETES	Injeção filtros	Máquinas e Equipamentos	1	250,00
1,059	CONTROLE DE INJEÇÃO DE POLIURETANO MEGA BOBINADEIRAS	Injeção filtros	Máquinas e Equipamentos	1	400,00
1,060	BANCADA DE FERRO COM 2 PARAFUSADEIRAS PNEUMÁTICAS EBANCADA COM ROLETES	Injeção filtros	Máquinas e Equipamentos	1	520,00
1,061	DISPOSITIVO DE SOLDA DO RESERVATÓRIO DE ÁGUA TRYON TR001	Injeção filtros	Máquinas e Equipamentos	1	6.000,00
1,062	UNIDADE DE ÁGUA GELADA REFRISAT SAT 003 AR	Injeção filtros	Máquinas e Equipamentos	1	3.900,00
1,063	MÁQUINA DE INJEÇÃO COM TRANSFORMADOR SULPOL	Injeção filtros	Máquinas e Equipamentos	1	27.000,00
1,064	CARROSSEL PU COM 12 MOLDES DE INJEÇÃO DE RESERVATÓRIO	Injeção filtros	Máquinas e Equipamentos	1	4.500,00
1,065	ESTEIRA DE LONA 10 METROS	Injeção filtros	Máquinas e Equipamentos	1	850,00
1,066	BANCADA DE TRABALHO COM PARAFUSADEIRA PNEUMÁTICA	Compressor BR	Máquinas e Equipamentos	1	400,00
1,067	FURADEIRA PNEUMÁTICA	Compressor BR	Máquinas e Equipamentos	1	350,00
1,068	BANCADA DE FERRO COM 2 COIFAS	Compressor BR	Máquinas e Equipamentos	1	180,00
1,069	SISTEMA DE CONTROLE DE VÁCUO EDWARDS	Compressor BR	Máquinas e Equipamentos	1	7.000,00
1,070	BANCADA COM OXI ACETILENO	Compressor BR	Máquinas e Equipamentos	1	900,00
1,071	RESFRIADOR A'GRAMKOW 80770	Compressor BR	Máquinas e Equipamentos	1	900,00

ITEM	DESCRIÇÃO	LOCAL	TIPO	QTD	VALOR DE VENDA
1,072	EQUIPAMENTO DE TESTE FUNCIONAL DO COMPRESSOR CONTENDO 2 HIPOT SLAUGHTER 2925 E 2630, 1 VARIACK E 3 ESTEIRAS COM ROLETES	Compressor BR	Máquinas e Equipamentos	1	8.000,00
1,073	MEDIDOR DE VAZAMENTOS TEX G3I-5	Compressor BR	Máquinas e Equipamentos	1	9.000,00
1,074	EMPILHADEIRA ELÉTRICA SKAM EP	Supermercado compressor	Máquinas e Equipamentos	1	20.000,00
1,075	BANCADA DE TRABALHO COM PARAFUSADEIRA PNEUMÁTICA	Compressor eletrônico	Máquinas e Equipamentos	1	230,00
1,076	FURADEIRA PNEUMÁTICA	Compressor eletrônico	Máquinas e Equipamentos	1	350,00
1,077	PARAFUSADEIRA PNEUMÁTICA	Compressor eletrônico	Máquinas e Equipamentos	1	250,00
1,078	PARAFUSADEIRA PNEUMÁTICA	Compressor eletrônico	Máquinas e Equipamentos	1	250,00
1,079	PALETEIRA PALETRANS	Compressor eletrônico	Máquinas e Equipamentos	1	280,00
1,080	PAINEL INCON CR200	Compressor eletrônico	Máquinas e Equipamentos	1	100,00
1,081	MEDIDOR DE VAZAMENTO TEX G3I-5	Compressor eletrônico	Máquinas e Equipamentos	1	9.500,00
1,082	PARAFUSADEIRA PNEUMÁTICA	Compressor eletrônico	Máquinas e Equipamentos	1	250,00
1,083	PARAFUSADEIRA PNEUMÁTICA	Compressor eletrônico	Máquinas e Equipamentos	2	500,00
1,084	PALETEIRA	Compressor eletrônico	Máquinas e Equipamentos	1	280,00
1,085	DISPOSITIVO P/ MONTAGEM DA VALVULA DO FRONTAL AUTROMADISP39	Compressor eletrônico	Máquinas e Equipamentos	1	200,00
1,086	PARAFUSADEIRA PNEUMÁTICA	Compressor eletrônico	Máquinas e Equipamentos	2	500,00
1,087	PARAFUSADEIRA PNEUMÁTICA	Compressor eletrônico	Máquinas e Equipamentos	1	250,00
1,088	PARAFUSADEIRA PNEUMÁTICA ALPHA TOOLS	Compressor eletrônico	Máquinas e Equipamentos	3	1.200,00
1,089	MEDIDOR DE VAZAMENTOS TEX G3I-5	Compressor eletrônico	Máquinas e Equipamentos	1	9.500,00
1,090	ESTEIRA MECÂNICA 20M	Compressor eletrônico	Máquinas e Equipamentos	1	3000,00
1,091	PARAFUSADEIRA PNEUMÁTICA	Compressor eletrônico	Máquinas e Equipamentos	2	500,00
1,092	FURADEIRA PNEUMÁTICA	Compressor eletrônico	Máquinas e Equipamentos	1	250,00
1,093	PARAFUSADEIRA PNEUMÁTICA	Compressor eletrônico	Máquinas e Equipamentos	2	500,00
1,094	FURADEIRA PNEUMÁTICA	Compressor eletrônico	Máquinas e Equipamentos	1	250,00
1,095	PARAFUSADEIRA PNEUMÁTICA	Compressor eletrônico	Máquinas e Equipamentos	2	500,00

ITEM	DESCRIÇÃO	LOCAL	TIPO	QTD	VALOR DE VENDA
1,096	TESTE DE VAZAMENTO TEX TEX-G3	Compressor eletrônico	Máquinas e Equipamentos	1	5.300,00
1,097	EQUIPAMENTO GUIA PARA FURAÇÃO	Compressor eletrônico	Máquinas e Equipamentos	1	150,00
1,098	MEDIDOR DE VAZAMENTOS TEX G3I	Compressor eletrônico	Máquinas e Equipamentos	1	9.500,00
1,099	ESTEIRA MECÂNICA	Compressor eletrônico	Máquinas e Equipamentos	1	4.000,00
1,100	PARAFUSADEIRA PNEUMÁTICA	Lavadora NT	Máquinas e Equipamentos	1	250,00
1,101	ESTEIRA MECÂNICA	Lavadora NT	Máquinas e Equipamentos	1	1.700,00
1,102	ESTEIRA MECÂNICA	Lavadora NT	Máquinas e Equipamentos	1	2.000,00
1,103	EMPACOTADORA ALPACK MAX470	Lavadora NT	Máquinas e Equipamentos	1	7.000,00
1,104	TÚNEL DE ENCOLHIMENTO DAL MAK	Lavadora NT	Máquinas e Equipamentos	1	3.600,00
1,105	ESTEIRA DAL MAK 1000	Lavadora NT	Máquinas e Equipamentos	1	300,00
1,106	ESTEIRA DAL MAK 1000	Lavadora NT	Máquinas e Equipamentos	1	300,00
1,107	ESTEIRA INCLINADA COM ROLETES	Lavadora NT	Máquinas e Equipamentos	1	350,00
1,108	TESTE DA ÁREA DE REPROCESSO	Lavadora NT	Máquinas e Equipamentos	1	60,00
1,109	PARAFUSADEIRA PNEUMÁTICA	Lavadora NT	Máquinas e Equipamentos	1	250,00
1,110	TERMOIMPRESSORA HOT STAMPING WUTZL PJ6	Lavadora NT	Máquinas e Equipamentos	1	2.500,00
1,111	PARAFUSADEIRA PNEUMÁTICA	Lavadora NT	Máquinas e Equipamentos	1	250,00
1,112	DERRETEDEIRA MARCHESONI	Lavadora NT	Máquinas e Equipamentos	1	30,00
1,113	TERMOIMPRESSORA HOT STAMPING WUTZL PJ60	Lavadora NT	Máquinas e Equipamentos	1	12.000,00
1,114	CARRO GAIOLA	Supermercado lavadora NT	Máquinas e Equipamentos	1	200,00
1,115	PALETEIRA	Expedição	Máquinas e Equipamentos	1	280,00
1,116	PALETEIRA	Expedição	Máquinas e Equipamentos	1	280,00
1,117	PALETEIRA PALETRANS	Expedição	Máquinas e Equipamentos	1	280,00
1,118	PALETEIRA	Expedição	Máquinas e Equipamentos	1	280,00
1,119	PALETEIRA PALETRANS TM2000	Expedição	Máquinas e Equipamentos	1	300,00

ITEM	DESCRIÇÃO	LOCAL	TIPO	QTD	VALOR DE VENDA
1,120	PALETEIRA PALETRANS	Expedição	Máquinas e Equipamentos	1	280,00
1,121	PALETEIRA PALETRANS	Expedição	Máquinas e Equipamentos	1	280,00
1,122	PALETEIRA PALETRANS	Expedição	Máquinas e Equipamentos	1	280,00
1,123	PALETEIRA PALETRANS	Expedição	Máquinas e Equipamentos	1	280,00
1,124	PALETEIRA PALETRANS	Expedição	Máquinas e Equipamentos	1	280,00
1,125	PALETEIRA PALETRANS	Expedição	Máquinas e Equipamentos	1	280,00
1,126	PALETEIRA PALETRANS	Expedição	Máquinas e Equipamentos	1	280,00
1,127	MOLDE DE INJEÇÃO	Expedição	Máquinas e Equipamentos	1	2.500,00
1,128	MOLDE DE INJEÇÃO	Expedição	Máquinas e Equipamentos	1	2.500,00
1,129	MOLDE DE INJEÇÃO 13041	Expedição	Máquinas e Equipamentos	1	7.000,00
1,130	MOLDE DE INJEÇÃO 960083	Expedição	Máquinas e Equipamentos	1	1.600,00
1,131	MOLDE DE INJEÇÃO 960009	Expedição	Máquinas e Equipamentos	1	400,00
1,132	MOLDE DE INJEÇÃO 013.042/013.040	Expedição	Máquinas e Equipamentos	2	15.000,00
1,133	MOLDE DE INJEÇÃO 960071	Expedição	Máquinas e Equipamentos	1	1.500,00
1,134	MOLDE DE INJEÇÃO 960010	Expedição	Máquinas e Equipamentos	1	2.300,00
1,135	MOLDE DE INJEÇÃO	Expedição	Máquinas e Equipamentos	1	7.000,00
1,136	MOLDE DE INJEÇÃO	Expedição	Máquinas e Equipamentos	1	1.600,00
1,137	MOLDE DE INJEÇÃO	Expedição	Máquinas e Equipamentos	1	7.000,00
1,138	MOLDE DE INJEÇÃO	Expedição	Máquinas e Equipamentos	1	8.000,00
1,139	MOLDE DE INJEÇÃO 960179	Expedição	Máquinas e Equipamentos	1	6.500,00
1,140	MOLDE DE INJEÇÃO 960215	Expedição	Máquinas e Equipamentos	1	5.000,00
1,141	MOLDE DE INJEÇÃO 960216	Expedição	Máquinas e Equipamentos	1	4.500,00
1,142	MOLDE DE INJEÇÃO 960187	Expedição	Máquinas e Equipamentos	1	4.000,00
1,143	MOLDE DE INJEÇÃO 960214	Expedição	Máquinas e Equipamentos	1	2.500,00

ITEM	DESCRIÇÃO	LOCAL	TIPO	QTD	VALOR DE VENDA
1,144	CARRINHO DE TRANSPORTE	Expedição	Máquinas e Equipamentos	1	80,00
1,145	PAQUÍMETRO MITUTOYO	Manutenção	Máquinas e Equipamentos	1	200,00
1,146	MULTÍMETRO MINIPA ET2600	Manutenção	Máquinas e Equipamentos	1	60,00
1,147	TERMÔMETRO MINIPA MT-525	Manutenção	Máquinas e Equipamentos	1	60,00
1,148	PLAINA BLACK & DECKER F350	Manutenção	Máquinas e Equipamentos	1	50,00
1,149	SERRA MEGGAS	Manutenção	Máquinas e Equipamentos	1	170,00
1,150	QUADRO DE FERRAMENTAS	Manutenção	Máquinas e Equipamentos	1	500,00
1,151	MOTOESMERIL WORKER	Manutenção	Máquinas e Equipamentos	1	110,00
1,152	FURADEIRA BOSCH	Manutenção	Máquinas e Equipamentos	2	80,00
1,153	SECADOR STEINEL 1800E	Manutenção	Máquinas e Equipamentos	1	100,00
1,154	ESMERILHADEIRA MAKITA	Manutenção	Máquinas e Equipamentos	1	40,00
1,155	MULTÍMETRO MINIPA ET1605	Manutenção	Máquinas e Equipamentos	1	60,00
1,156	FURADEIRA DE BANCADA COM MORSA MOTOMIL 3858.3	Manutenção	Máquinas e Equipamentos	1	220,00
1,157	POLICORTE BLACK & DECKER	Manutenção	Máquinas e Equipamentos	1	350,00
1,158	EMPILHADEIRA ELÉTRICA PALETRANS LE1034	Manutenção	Máquinas e Equipamentos	1	7.500,00
1,159	CARRINHO DE FERRAMENTAS COM MORSA FERCAR	Manutenção	Máquinas e Equipamentos	1	150,00
1,160	PALETEIRA	Manutenção	Máquinas e Equipamentos	1	280,00
1,161	CARRO PLATAFORMA	Manutenção	Máquinas e Equipamentos	1	350,00
1,162	MORSA N5	Manutenção	Máquinas e Equipamentos	1	80,00
1,163	KIT FLANJEADOR ASHIDA	Manutenção	Máquinas e Equipamentos	1	100,00
1,164	MAÇARICO PORTÁTIL OXIGENIO ACETILENO CORTE E SOLDA TURBOSET	Manutenção	Máquinas e Equipamentos	1	300,00
1,165	DETECTOR DE GÁS BRASITERM CPUC 8.000	Manutenção	Máquinas e Equipamentos	1	300,00
1,166	PULMÃO CHICAGO PNEUMATIC 19430	Sala compressores	Máquinas e Equipamentos	1	1.700,00
1,167	SECADOR DE AR CHICAGO PNEUMATIC CPX 150	Sala compressores	Máquinas e Equipamentos	1	7.000,00

ITEM	DESCRIÇÃO	LOCAL	TIPO	QTD	VALOR DE VENDA
1,168	COMPRESSOR ATLAS COPCO GA10 100SP	Sala compressores	Máquinas e Equipamentos	1	11.000,00
1,169	CILINDRO PULMÃO	Sala compressores	Máquinas e Equipamentos	1	300,00
1,170	CORTADOR DE GRAMA	Sala compressores	Máquinas e Equipamentos	1	300,00
1,171	COMPRESSOR 150L CHIAPERINI PROFESSIONAL	Sala compressores	Máquinas e Equipamentos	1	250,00
1,172	COMPRESSOR 150L CHIAPERINI	Sala compressores	Máquinas e Equipamentos	1	250,00
1,173	COMPRESSOR 150L CHIAPERINI	Sala compressores	Máquinas e Equipamentos	1	250,00
1,174	SECADOR DE AR ENERGY	Sala compressores	Máquinas e Equipamentos	2	600,00
1,175	CINTADEIRA STRAPACK	Sala compressores	Máquinas e Equipamentos	1	250,00
1,176	CINTADEIRA STRAPACK	Sala compressores	Máquinas e Equipamentos	1	250,00
1,177	FURADEIRA DE BANCADA MOTOMIL	Sala compressores	Máquinas e Equipamentos	1	40,00
1,178	TERMOIMPRESSORA HOT STAMPING WUTZL PJ6	Sala compressores	Máquinas e Equipamentos	1	800,00
1,179	TERMOIMPRESSORA HOT STAMPING WUTZL MEB1153	Sala compressores	Máquinas e Equipamentos	1	6.000,00
1,180	CORTADOR DE CERCA VIVA GARTHEN PCV600	Sala compressores	Máquinas e Equipamentos	1	90,00
1,181	CORTADOR DE GRAMA TOYAMA RT26L	Sala compressores	Máquinas e Equipamentos	1	100,00
1,182	CARRO PLATAFORMA	Sala compressores	Máquinas e Equipamentos	1	80,00
1,183	PONTE LCR PORTÁTIL MINIPA MX1010	Inspeção recebimento	Máquinas e Equipamentos	1	300,00
1,184	TORQUÍMETRO TOHNICHI	Inspeção recebimento	Máquinas e Equipamentos	1	70,00
1,185	MICRÔMETRO STARRET	Inspeção recebimento	Máquinas e Equipamentos	1	120,00
1,186	TESTE DE MOTOR	Inspeção recebimento	Máquinas e Equipamentos	1	30,00
1,187	MULTÍMETRO MINIPA ET2053	Inspeção recebimento	Máquinas e Equipamentos	1	20,00
1,188	TÚNEL DE TESTE PARA VENTILADORES	Cabine de teste	Máquinas e Equipamentos	1	1.000,00
1,189	CONTROLE DE UMIDADE E TEMPERATURA AMBIENTE	Cabine de teste	Máquinas e Equipamentos	1	140,00
1,190	POTENCIÔMETRO DIGITAL YOKOGAWA WT210	Cabine de teste	Máquinas e Equipamentos	1	1.200,00
1,191	REGULADOR DE VOLTAGEM 2KVA JNG	Cabine de teste	Máquinas e Equipamentos	1	340,00

ITEM	DESCRIÇÃO	LOCAL	TIPO	QTD	VALOR DE VENDA
1,192	REGULADOR DE VOLTAGEM 2KVA JNG	Cabine de teste	Máquinas e Equipamentos	1	340,00
1,193	TESTE HIDROSTÁTICO	Cabine de teste	Máquinas e Equipamentos	1	250,00
1,194	BALANÇA TOLEDO 9094C	Laboratório	Máquinas e Equipamentos	1	250,00
1,195	GERADOR SINCRONO COM PAINEL E MOTOR	Laboratório	Máquinas e Equipamentos	1	3.200,00
1,196	GERADOR DE ULTRA SOM SONITRON	Laboratório	Máquinas e Equipamentos	1	1.500,00
1,197	ESTAÇÃO DE RETRABALHO HIKARI HK939	Laboratório	Máquinas e Equipamentos	1	180,00
1,198	DESOLDADOR COM PISTOLA HIKARI HK 915	Laboratório	Máquinas e Equipamentos	1	500,00
1,199	MODULO DE CARGA DC PRODIGIT 3310D	Laboratório	Máquinas e Equipamentos	1	1.200,00
1,200	ESTAÇÃO DE SOLDA DIGITAL HAKKO FX88D	Laboratório	Máquinas e Equipamentos	1	500,00
1,201	AUTO TRANSFORMADOR VARIÁVEL AUJE M2407	Laboratório	Máquinas e Equipamentos	1	350,00
1,202	DETECTOR DE VAZAMENTO YOKOGAWA H10PM	Laboratório	Máquinas e Equipamentos	1	700,00
1,203	MEDIDOR DE TENSÃO INSTRUTHERM FA1030	Laboratório	Máquinas e Equipamentos	1	600,00
1,204	OSCIOSCÓPIO DIGITAL TEKTRONIX TBS1102B	Laboratório	Máquinas e Equipamentos	1	3.200,00
1,205	POTENCIÔMETRO DIGITAL PORTÁTIL YOKOGAWA MCP5000	Laboratório	Máquinas e Equipamentos	1	200,00
1,206	TERMÔMETRO MINIPA MT520	Laboratório	Máquinas e Equipamentos	1	60,00
1,207	TERMÔMETRO MINIPA MT520	Laboratório	Máquinas e Equipamentos	1	60,00
1,208	TERMÔMETRO FLUKE 52 II	Laboratório	Máquinas e Equipamentos	1	850,00
1,209	MICRO RETIFICA DREMEL 3000	Laboratório	Máquinas e Equipamentos	1	60,00
1,210	REGULADOR DE VOLTAGEM JNG	Laboratório	Máquinas e Equipamentos	1	180,00
1,211	REGULADOR DE VOLTAGEM 5KVA JNG	Laboratório	Máquinas e Equipamentos	1	180,00
1,212	PARAFUSADEIRA PNEUMÁTICA	Assistência técnica	Máquinas e Equipamentos	2	500,00
1,213	REGULADOR DE VOLTAGEM 5KVA JNG	Laboratório auditoria	Máquinas e Equipamentos	1	200,00
1,214	BALANÇA TOLEDO 3400	Laboratório auditoria	Máquinas e Equipamentos	1	350,00
1,215	BALANÇA TOLEDO 3400	Laboratório auditoria	Máquinas e Equipamentos	1	350,00

ITEM	DESCRIÇÃO	LOCAL	TIPO	QTD	VALOR DE VENDA
1,216	DIGIMATIC HEIGHTGAGE MITUTOYO HDS	Inspeção Recebimento	Máquinas e Equipamentos	1	700,00
1,217	ESTUFA MR-138	Inspeção Recebimento	Máquinas e Equipamentos	1	140,00
1,218	MESA DE TESTES	Inspeção Recebimento	Máquinas e Equipamentos	1	400,00
1,219	TESTE DE ESTANQUEIDADE TEX TEX-D	Inspeção Recebimento	Máquinas e Equipamentos	1	5.000,00
1,220	TRANSFORMADOR VARIADOR DE VOLTAGEM STP VM-230	Inspeção Recebimento	Máquinas e Equipamentos	1	200,00
TOTAL MÁQUINAS E EQUIPAMENTOS					438.150,00

ITEM	DESCRIÇÃO	LOCAL	TIPO	QTD	VALOR DE VENDA
2,001	ESTANTE DE AÇO	Material rejeitado	Móveis e Utensílios	1	30,00
2,002	TELEFONE INTELBRAS	Material rejeitado	Móveis e Utensílios	1	60,00
2,003	MESA DE ESCRITÓRIO 2 GAVETAS	Material rejeitado	Móveis e Utensílios	1	50,00
2,004	CADEIRA GIRATÓRIA COM BRAÇO	Material rejeitado	Móveis e Utensílios	1	30,00
2,005	CADEIRA GIRATÓRIA COM BRAÇO	Material rejeitado	Móveis e Utensílios	1	30,00
2,006	MESA DE ESCRITÓRIO 2 GAVETAS	Material rejeitado	Móveis e Utensílios	1	60,00
2,007	ARMÁRIO DE FERRO	Material rejeitado	Móveis e Utensílios	1	50,00
2,008	CADEIRA GIRATÓRIA SEM BRAÇO	Material rejeitado	Móveis e Utensílios	1	20,00
2,009	MESA DE APOIO	Material rejeitado	Móveis e Utensílios	1	20,00
2,010	ESTANTE DE FERRO	Material rejeitado	Móveis e Utensílios	1	90,00
2,011	ESTANTE DE FERRO	Material rejeitado	Móveis e Utensílios	1	90,00
2,012	ESTANTE DE FERRO	Material rejeitado	Móveis e Utensílios	1	90,00
2,013	ESTANTE DE FERRO	Material rejeitado	Móveis e Utensílios	1	90,00
2,014	ESTANTE DE FERRO	Material rejeitado	Móveis e Utensílios	1	90,00
2,015	AR CONDICIONADO 18000 SPRINGER MUNDIAL	Recebimento	Móveis e Utensílios	1	100,00
2,016	VENTILADOR DE PAREDE	Recebimento	Móveis e Utensílios	1	50,00
2,017	BANCADA DE FERRO	Recebimento	Móveis e Utensílios	1	20,00
2,018	BANCADA DE FERRO	Recebimento	Móveis e Utensílios	1	30,00
2,019	BANCADA DE FERRO	Recebimento	Móveis e Utensílios	1	70,00
2,020	ARMÁRIO DE AÇO 2 PORTAS	Fábrica lavadora econômica	Móveis e Utensílios	1	160,00
2,021	BANCADA DE FERRO	Fábrica lavadora econômica	Móveis e Utensílios	1	100,00
2,022	ASSOALHO	Fábrica lavadora econômica	Móveis e Utensílios	1	30,00
2,023	BANCADA DE FERRO	Fábrica lavadora econômica	Móveis e Utensílios	1	50,00
2,024	ESTANTE DE FERRO	Supermercado secadora	Móveis e Utensílios	1	70,00

ITEM	DESCRIÇÃO	LOCAL	TIPO	QTD	VALOR DE VENDA
2,025	CADEIRA FIXA SEM BRAÇO	Fábrica secadora	Móveis e Utensílios	1	20,00
2,026	MESA DE ESCRITÓRIO 2 GAVETAS	Fábrica secadora	Móveis e Utensílios	1	100,00
2,027	ARMÁRIO BAIXO 2 PORTAS	Fábrica secadora	Móveis e Utensílios	1	60,00
2,028	BANCADA DE FERRO	Fábrica secadora	Móveis e Utensílios	1	70,00
2,029	BANCADA DE TRABALHO DE FERRO	Fábrica secadora	Móveis e Utensílios	1	100,00
2,030	BANCADA DE FERRO	Fábrica secadora	Móveis e Utensílios	1	100,00
2,031	ESTANTE DE FERRO	Supermercado ventilador	Móveis e Utensílios	1	140,00
2,032	ESTANTE DE FERRO	Supermercado ventilador	Móveis e Utensílios	1	140,00
2,033	ESTANTE DE FERRO	Supermercado ventilador	Móveis e Utensílios	1	140,00
2,034	MESA DE ESCRITÓRIO 2 GAVETAS	Fábrica ventiladores	Móveis e Utensílios	1	60,00
2,035	CADEIRA GIRATÓRIA SEM BRAÇO	Fábrica ventiladores	Móveis e Utensílios	1	10,00
2,036	BANCADA COM CÚPULA DE ACRÍLICO	Fábrica ventiladores	Móveis e Utensílios	1	120,00
2,037	ESTANTE DE AÇO	Fábrica ventiladores	Móveis e Utensílios	2	30,00
2,038	MESA DE FERRO	Fábrica ventiladores	Móveis e Utensílios	1	20,00
2,039	ARMÁRIO DE AÇO 2 PORTAS	Fábrica ventiladores	Móveis e Utensílios	1	160,00
2,040	BANCADA DE FERRO	Fábrica ventiladores	Móveis e Utensílios	1	40,00
2,041	BEBEDOURO	Fábrica ventiladores	Móveis e Utensílios	1	100,00
2,042	BANCADA DE FERRO	Fábrica ventiladores	Móveis e Utensílios	4	350,00
2,043	BANCADA DE FERRO COM SUPORTE GIRATÓRIO	Fábrica ventiladores	Móveis e Utensílios	1	60,00
2,044	BANCADA DE FERRO COM RODÍZIO	Fábrica ventiladores	Móveis e Utensílios	1	140,00
2,045	BANCADA DE FERRO	Fábrica ventiladores	Móveis e Utensílios	1	140,00
2,046	BANCADA DE FERRO	Fábrica ventiladores	Móveis e Utensílios	1	100,00
2,047	ESTANTE DE FERRO	Fábrica ventiladores	Móveis e Utensílios	1	160,00
2,048	ESTANTE DE FERRO	Fábrica ventiladores	Móveis e Utensílios	1	160,00

ITEM	DESCRIÇÃO	LOCAL	TIPO	QTD	VALOR DE VENDA
2,049	ESTANTE DE FERRO	Fábrica ventiladores	Móveis e Utensílios	1	160,00
2,050	BANCADA DE FERRO	Fábrica ventiladores	Móveis e Utensílios	1	120,00
2,051	ESTAÇÃO DE TRABALHO DE FERRO	Fábrica ventiladores	Móveis e Utensílios	1	100,00
2,052	BANCADA DE TRABALHO DE FERRO	Fábrica ventiladores	Móveis e Utensílios	1	180,00
2,053	ARMÁRIO DE AÇO 2 PORTAS	Fábrica ventiladores	Móveis e Utensílios	1	280,00
2,054	BEBEDOURO LATINA BR 355	Fábrica ventiladores	Móveis e Utensílios	1	230,00
2,055	BANCADA DE FERRO INCLINADA	Fábrica de filtro	Móveis e Utensílios	1	140,00
2,056	ESTANTE DE FERRO INCLINADA	Fábrica de filtro	Móveis e Utensílios	1	90,00
2,057	ESTANTE DE FERRO INCLINADA	Fábrica de filtro	Móveis e Utensílios	1	90,00
2,058	ESTANTE DE FERRO INCLINADA	Fábrica de filtro	Móveis e Utensílios	1	90,00
2,059	BANCADA DE FERRO	Fábrica de filtro	Móveis e Utensílios	1	100,00
2,060	BANCADA DE FERRO	Fábrica de filtro	Móveis e Utensílios	1	90,00
2,061	BANCADA DE FERRO	Fábrica de filtro	Móveis e Utensílios	1	110,00
2,062	VENTILADOR VENTISOL CLI 100 PRO	Injeção filtros	Móveis e Utensílios	1	700,00
2,063	BEBEDOURO LATINA PA355	Injeção filtros	Móveis e Utensílios	2	450,00
2,064	BANCADA COM RODÍZIO	Injeção filtros	Móveis e Utensílios	1	120,00
2,065	VENTILADOR VENTISOL CLI 100 PRO	Injeção filtros	Móveis e Utensílios	1	700,00
2,066	VENTILADOR	Injeção filtros	Móveis e Utensílios	1	15,00
2,067	BANCADA DE FERRO	Injeção filtros	Móveis e Utensílios	1	70,00
2,068	BANCADA DE FERRO	Injeção filtros	Móveis e Utensílios	1	60,00
2,069	BANCADA DE FERRO	Injeção filtros	Móveis e Utensílios	1	20,00
2,070	BANCADA DE FERRO	Injeção filtros	Móveis e Utensílios	1	20,00
2,071	BANCADA INCLINADA	Injeção filtros	Móveis e Utensílios	1	15,00
2,072	BANCADA DE FERRO	Injeção filtros	Móveis e Utensílios	2	30,00

ITEM	DESCRIÇÃO	LOCAL	TIPO	QTD	VALOR DE VENDA
2,073	ESTANTE DE FERRO INCLINADA	Injeção filtros	Móveis e Utensílios	1	130,00
2,074	ARMÁRIO DE AÇO 2 PORTAS	Injeção filtros	Móveis e Utensílios	1	150,00
2,075	ARMÁRIO DE AÇO 2 PORTAS	Injeção filtros	Móveis e Utensílios	2	300,00
2,076	BANCADA DE FERRO	Compressor BR	Móveis e Utensílios	1	30,00
2,077	BANCADA	Compressor BR	Móveis e Utensílios	1	20,00
2,078	BANCADA DE FERRO COM COIFA	Compressor BR	Móveis e Utensílios	1	280,00
2,079	ESTANTE DE FERRO INCLINADA	Compressor BR	Móveis e Utensílios	1	30,00
2,080	BANCADA DE FERRO	Compressor BR	Móveis e Utensílios	4	150,00
2,081	ARMÁRIO DE AÇO 2 PORTAS	Compressor BR	Móveis e Utensílios	1	150,00
2,082	BEBEDOURO LATINA PA355	Compressor BR	Móveis e Utensílios	1	140,00
2,083	BEBEDOURO LATINA PA355	Compressor BR	Móveis e Utensílios	1	140,00
2,084	ESTANTE DE FERRO INCLINADA	Fábrica de filtro	Móveis e Utensílios	1	240,00
2,085	ESTANTE DE FERRO INCLINADA	Supermercado compressor	Móveis e Utensílios	1	130,00
2,086	ESTANTE DE FERRO INCLINADA	Supermercado compressor	Móveis e Utensílios	1	130,00
2,087	ESTANTE DE FERRO INCLINADA	Supermercado compressor	Móveis e Utensílios	1	100,00
2,088	BANCADA DE FERRO COM FURADEIRA PNEUMÁTICA	Compressor eletrônico	Móveis e Utensílios	1	400,00
2,089	ESTANTE DE FERRO INCLINADA	Compressor eletrônico	Móveis e Utensílios	1	30,00
2,090	BANCADA DE FERRO	Compressor eletrônico	Móveis e Utensílios	1	100,00
2,091	BEBEDOURO LATINA BR 355	Compressor eletrônico	Móveis e Utensílios	1	160,00
2,092	BANCADA DE FERRO	Compressor eletrônico	Móveis e Utensílios	1	100,00
2,093	ESTANTE DE FERRO INCLINADA	Compressor eletrônico	Móveis e Utensílios	1	110,00
2,094	BANCADA DE FERRO	Compressor eletrônico	Móveis e Utensílios	4	300,00
2,095	SUPORTE DE FERRO	Compressor eletrônico	Móveis e Utensílios	1	10,00
2,096	ESTANTE DE FERRO	Compressor eletrônico	Móveis e Utensílios	1	90,00

ITEM	DESCRIÇÃO	LOCAL	TIPO	QTD	VALOR DE VENDA
2,097	ARMÁRIO DE AÇO 2 PORTAS	Compressor eletrônico	Móveis e Utensílios	1	160,00
2,098	BANCADA DE FERRO	Compressor eletrônico	Móveis e Utensílios	1	20,00
2,099	BEBEDOURO	Compressor eletrônico	Móveis e Utensílios	1	170,00
2,100	BANCADA DE FERRO	Compressor eletrônico	Móveis e Utensílios	1	120,00
2,101	BANCADA	Compressor eletrônico	Móveis e Utensílios	2	250,00
2,102	BANCADA	Compressor eletrônico	Móveis e Utensílios	1	120,00
2,103	BANCADA	Compressor eletrônico	Móveis e Utensílios	1	20,00
2,104	BANCADA DE FERRO	Compressor eletrônico	Móveis e Utensílios	1	100,00
2,105	BANCADA DE FERRO	Compressor eletrônico	Móveis e Utensílios	1	100,00
2,106	BANCADA DE FERRO	Compressor eletrônico	Móveis e Utensílios	1	120,00
2,107	BANCADA DE FERRO	Compressor eletrônico	Móveis e Utensílios	1	120,00
2,108	BANCADA DE FERRO	Compressor eletrônico	Móveis e Utensílios	1	120,00
2,109	BANCADA DE FERRO	Compressor eletrônico	Móveis e Utensílios	1	120,00
2,110	BANCADA DE FERRO	Compressor eletrônico	Móveis e Utensílios	1	90,00
2,111	BANCADA INCLINADA	Compressor eletrônico	Móveis e Utensílios	1	140,00
2,112	BANCADA INCLINADA	Compressor eletrônico	Móveis e Utensílios	1	140,00
2,113	BANCADA INCLINADA	Compressor eletrônico	Móveis e Utensílios	1	140,00
2,114	ARMÁRIO DE AÇO 2 PORTAS	Compressor eletrônico	Móveis e Utensílios	1	160,00
2,115	CADEIRA FIXA COM BRAÇO	Compressor eletrônico	Móveis e Utensílios	1	20,00
2,116	MESA DE ESCRITÓRIO 2 GAVETAS	Compressor eletrônico	Móveis e Utensílios	1	20,00
2,117	BANCADA DE FERRO	Lavadora NT	Móveis e Utensílios	2	140,00
2,118	BANCADA INCLINADA	Lavadora NT	Móveis e Utensílios	1	120,00
2,119	BANCADA INCLINADA	Lavadora NT	Móveis e Utensílios	2	250,00
2,120	ARMÁRIO DE AÇO 2 PORTAS	Lavadora NT	Móveis e Utensílios	1	160,00

ITEM	DESCRIÇÃO	LOCAL	TIPO	QTD	VALOR DE VENDA
2,121	ESTANTE DE AÇO	Lavadora NT	Móveis e Utensílios	1	10,00
2,122	BEBEDOURO LATINA PA355	Lavadora NT	Móveis e Utensílios	1	150,00
2,123	ARMÁRIO DE FERRO	Lavadora NT	Móveis e Utensílios	1	20,00
2,124	ARMÁRIO DE FERRO	Lavadora NT	Móveis e Utensílios	1	20,00
2,125	MESA DE ESCRITÓRIO 2 GAVETAS	Lavadora NT	Móveis e Utensílios	1	20,00
2,126	BANCADA DE FERRO	Lavadora NT	Móveis e Utensílios	1	10,00
2,127	MESA DE APOIO COM RODÍZIO	Lavadora NT	Móveis e Utensílios	1	30,00
2,128	PLATAFORMA DE FERRO COM ASSOALHO	Lavadora NT	Móveis e Utensílios	7	750,00
2,129	ESTANTE DE FERRO	Lavadora NT	Móveis e Utensílios	1	20,00
2,130	BANCADA DE FERRO	Lavadora NT	Móveis e Utensílios	1	100,00
2,131	BANCADA DE FERRO	Lavadora NT	Móveis e Utensílios	1	50,00
2,132	BANCADA DE FERRO	Lavadora NT	Móveis e Utensílios	1	140,00
2,133	BANCADA DE FERRO	Lavadora NT	Móveis e Utensílios	1	100,00
2,134	BEBEDOURO LATINA PA355	Lavadora NT	Móveis e Utensílios	1	60,00
2,135	ESTANTE DE FERRO INCLINADA	Supermercado Lavadora NT	Móveis e Utensílios	1	180,00
2,136	PORTA PALETES 9 MÓDULOS 4M E ALTURA	Porta palete	Móveis e Utensílios	1	3.000,00
2,137	ESTANTE DE AÇO 6 PRATELEIRAS	Expedição	Móveis e Utensílios	3	170,00
2,138	BANCADA DE FERRO	Expedição	Móveis e Utensílios	1	50,00
2,139	ESTANTE DE FERRO INCLINADA	Peça de reposição	Móveis e Utensílios	4	700,00
2,140	ESTANTE DE AÇO 6 PRATELEIRAS	Peça de reposição	Móveis e Utensílios	1	20,00
2,141	BANCADA DE FERRO	Peça de reposição	Móveis e Utensílios	2	70,00
2,142	ESTANTE DE FERRO INCLINADA	Peça de reposição	Móveis e Utensílios	3	500,00
2,143	ESTANTE DE FERRO INCLINADA	Peça de reposição fora de linha	Móveis e Utensílios	9	1.500,00
2,144	ARMÁRIO DE FERRO PORTA DE VIDRO	Manutenção	Móveis e Utensílios	1	110,00

ITEM	DESCRIÇÃO	LOCAL	TIPO	QTD	VALOR DE VENDA
2,145	ARMÁRIO DE FERRAMENTAS COM BANCADA E MORSAS N6	Manutenção	Móveis e Utensílios	1	900,00
2,146	ESTANTE DE AÇO 6 PRATELEIRAS	Manutenção	Móveis e Utensílios	1	20,00
2,147	ESTANTE DE AÇO 6 PRATELEIRAS	Manutenção	Móveis e Utensílios	10	200,00
2,148	BANCADA DE MADEIRA	Manutenção	Móveis e Utensílios	1	400,00
2,149	LAVADORA ELECTROLUX POWER WASH 2200PSI	Manutenção	Móveis e Utensílios	1	200,00
2,150	ASPIRADOR DE PÓ THOMAS BIOVAC 1430 C	Sala compressores	Móveis e Utensílios	3	400,00
2,151	ARMÁRIO DE AÇO 2 PORTAS	Externa	Móveis e Utensílios	5	290,00
2,152	ESTANTE DE AÇO	Cabine de teste	Móveis e Utensílios	1	40,00
2,153	MESA DE ESCRITÓRIO 2 GAVETAS	Cabine de teste	Móveis e Utensílios	1	20,00
2,154	CADEIRA UNIVERSITÁRIA	Cabine de teste	Móveis e Utensílios	1	40,00
2,155	BANCADA DE FERRO	Laboratório	Móveis e Utensílios	2	200,00
2,156	BANCADA DE FERRO	Cabine de teste	Móveis e Utensílios	4	400,00
2,157	BANCADA DE MADEIRA	Cabine de teste	Móveis e Utensílios	1	180,00
2,158	ESTANTE DE AÇO COM GAVETAS	Cabine de teste	Móveis e Utensílios	1	120,00
2,159	BANCADA DE FERRO 4 GAVETAS	Cabine de teste	Móveis e Utensílios	1	200,00
2,160	ARMÁRIO DE AÇO 2 PORTAS	Cabine de teste	Móveis e Utensílios	1	160,00
2,161	MESA DE ESCRITÓRIO 2 GAVETAS	Cabine de teste	Móveis e Utensílios	1	20,00
2,162	CADEIRA GIRATÓRIA COM BRAÇO	Cabine de teste	Móveis e Utensílios	1	10,00
2,163	ARMÁRIO DE AÇO PORTA DE VIDRO	Cabine de teste	Móveis e Utensílios	1	180,00
2,164	LUMINÁRIA	Laboratório	Móveis e Utensílios	1	70,00
2,165	AR CONDICIONADO 18000 ELECTROLUX CICLO FRIO 1800F	Laboratório	Móveis e Utensílios	1	100,00
2,166	TELEFONE PANASONIC	Laboratório	Móveis e Utensílios	1	10,00
2,167	FOGÃO LATINA	Laboratório	Móveis e Utensílios	5	150,00
2,168	LOTE DE ITENS DE COZINHA	Assistência técnica	Móveis e Utensílios	1	250,00

ITEM	DESCRIÇÃO	LOCAL	TIPO	QTD	VALOR DE VENDA
2,169	MÁQUINA DE LAVAR COM DEFEITO LATINA	Assistência técnica	Móveis e Utensílios	10	60,00
2,170	AR CONDICIONADO 12000 ELECTROLUX CICLO FRIO 1200F	Laboratório auditoria	Móveis e Utensílios	1	140,00
2,171	BANCADA DE FERRO	Laboratório auditoria	Móveis e Utensílios	1	90,00
2,172	ARQUIVO DE AÇO 4 GAVETAS	Laboratório auditoria	Móveis e Utensílios	1	90,00
2,173	MESA DE ESCRITÓRIO 2 GAVETAS	Laboratório auditoria	Móveis e Utensílios	1	60,00
2,174	MESA DE ESCRITÓRIO 2 GAVETAS	Laboratório auditoria	Móveis e Utensílios	1	60,00
2,175	BANCADA DE FERRO COM MORSA	Laboratório auditoria	Móveis e Utensílios	1	700,00
2,176	MESA DE GRANITO GRANDE	Refeitório	Móveis e Utensílios	1	180,00
2,177	CADEIRA ESTOFADA FIXA SEM BRAÇO	Refeitório	Móveis e Utensílios	26	600,00
2,178	MESA REDONDA DE FÓRMICA	Refeitório	Móveis e Utensílios	1	80,00
2,179	MESA REFEITÓRIO 8 LUGARES	Refeitório	Móveis e Utensílios	2	570,00
2,180	CADEIRA ESTOFADA FIXA DE MADEIRA	Refeitório	Móveis e Utensílios	16	280,00
2,181	BEBEDOURO LATINA PA355	Refeitório	Móveis e Utensílios	1	150,00
2,182	MESA DE ESCRITÓRIO 2 GAVETAS	Refeitório	Móveis e Utensílios	2	40,00
2,183	BUFFET DE PRATOS QUENTES	Refeitório	Móveis e Utensílios	1	700,00
2,184	BUFFET DE PRATOS FRIOS	Refeitório	Móveis e Utensílios	1	600,00
2,185	BANCADA DE FERRO	Refeitório	Móveis e Utensílios	1	30,00
2,186	TANQUINHO	Refeitório	Móveis e Utensílios	1	90,00
2,187	ESTANTE DE AÇO	Almoxarifado	Móveis e Utensílios	10	450,00
2,188	SUPORTE PORTA PALETES	Refeitório	Móveis e Utensílios	20	250,00
2,189	ESTANTE DE AÇO	Externa	Móveis e Utensílios	1	15,00
2,190	FORNO INDUSTRIAL A GÁS	Cozinha	Móveis e Utensílios	1	120,00
2,191	FOGÃO INDUSTRIAL DAKO COURAÇADO	Cozinha	Móveis e Utensílios	1	230,00
2,192	MINI FOGÃO PLENNA	Cozinha	Móveis e Utensílios	1	20,00

ITEM	DESCRIÇÃO	LOCAL	TIPO	QTD	VALOR DE VENDA
2,193	BEBEDOURO LATINA PA735	Cozinha	Móveis e Utensílios	1	250,00
2,194	MINI FOGÃO PLENNA	Cozinha	Móveis e Utensílios	1	50,00
2,195	TV LED 32 LG 32LN549C	Cozinha	Móveis e Utensílios	1	130,00
2,196	MESA DE MADEIRA COM BANCO	Área de Lazer	Móveis e Utensílios	8	1400,00
2,197	BANQUETA DE MADEIRA	Área de Lazer	Móveis e Utensílios	7	70,00
2,198	BANCO DE MADEIRA	Área de Lazer	Móveis e Utensílios	6	200,00
2,199	MESA REFEITÓRIO	Área de Lazer	Móveis e Utensílios	2	350,00
2,200	BANCO DE PRAÇA	Área de Lazer	Móveis e Utensílios	1	40,00
2,201	MESA DE REUNIÃO SEMI OVAL	Área de Lazer	Móveis e Utensílios	1	30,00
2,202	VENTILADOR DE TETO LATINA	Refeitório	Móveis e Utensílios	6	480,00
2,203	VENTILADOR DE TETO LATINA	Área de Lazer	Móveis e Utensílios	4	320,00
2,204	ESTANTE DE AÇO	Treinamento	Móveis e Utensílios	30	1.500,00
2,205	ARMÁRIO DE AÇO 2 PORTAS	Qualidade salinha	Móveis e Utensílios	1	160,00
2,206	ARMÁRIO DE AÇO 2 PORTAS	Qualidade salinha	Móveis e Utensílios	1	160,00
2,207	ARMÁRIO DE AÇO 2 PORTAS	Qualidade salinha	Móveis e Utensílios	1	160,00
2,208	ESTANTE DE AÇO 6 PRATELEIRAS	Qualidade salinha	Móveis e Utensílios	1	30,00
2,209	CALCULADORA OLIVETTI DIVISUMMA 812	Administração	Móveis e Utensílios	1	40,00
2,210	COFRE MORTARI	Administração	Móveis e Utensílios	1	400,00
2,211	FRIGOBAR ELECTROLUX RE 80	Administração	Móveis e Utensílios	1	150,00
2,212	TELEFONE SIEMENS EUROSET 3005	Administração	Móveis e Utensílios	1	5,00
2,213	TELEFONE SIEMENS EUROSET 3005	Administração	Móveis e Utensílios	1	5,00
2,214	TELEFONE SIEMENS EUROSET 3005	Administração	Móveis e Utensílios	1	5,00
2,215	TELEFONE SIEMENS DA100	Administração	Móveis e Utensílios	1	5,00
2,216	TELEFONE PABX SIEMENS	Administração	Móveis e Utensílios	1	25,00

ITEM	DESCRIÇÃO	LOCAL	TIPO	QTD	VALOR DE VENDA
2,217	TELEFONE SEM FIO PANASONIC	Administração	Móveis e Utensílios	1	20,00
2,218	TELEFONE SEM FIO PANASONIC KX-TG1371LB	Administração	Móveis e Utensílios	1	20,00
2,219	TELEFONE SEM FIO PANASONIC	Administração	Móveis e Utensílios	1	20,00
2,220	TV LCD 32 SAMSUNG UN32F5500AG	Administração	Móveis e Utensílios	1	150,00
2,221	FREEZER PROSDÓCIMO SMILE	Área De Lazer	Móveis e Utensílios	1	75,00
2,222	MESA ESCRITÓRIO 2 GAVETAS	Área De Lazer	Móveis e Utensílios	1	65,00
2,223	STEREO SYSTEM PANASONIC SA-AK340	Área De Lazer	Móveis e Utensílios	1	80,00
2,224	ARMÁRIO DE FERRAMENTAS	Assistência Técnica	Móveis e Utensílios	1	500,00
2,225	BANCADA	Assistência Técnica	Móveis e Utensílios	1	70,00
2,226	BANCADA DE FERRO	Assistência Técnica	Móveis e Utensílios	1	100,00
2,227	BANCADA DE FERRO	Assistência Técnica	Móveis e Utensílios	1	50,00
2,228	BANCADA DE FERRO	Assistência Técnica	Móveis e Utensílios	1	100,00
2,229	ESTANTE DE AÇO 4 PRATELEIRAS	Assistência Técnica	Móveis e Utensílios	1	60,00
2,230	TELEFONE SIEMENS EUROSET 805 S	Assistência Técnica	Móveis e Utensílios	1	10,00
2,231	TELEFONE HEADSET FELITRON S8010	Comercial	Móveis e Utensílios	9	400,00
2,232	FORNO MICROONDAS PANASONIC NN-ST65HW	Cozinha	Móveis e Utensílios	1	60,00
2,233	MESA	Cozinha	Móveis e Utensílios	1	40,00
2,234	TELEFONE SIEMENS EUROSET 3005	Cozinha	Móveis e Utensílios	1	5,00
2,235	AR CONDICIONADO SPRINGER MAXIFLEX	Data Center 1	Móveis e Utensílios	1	350,00
2,236	AR CONDICIONADO SPRINGER MIDEA 42mbca18m5	Data Center 1	Móveis e Utensílios	1	750,00
2,237	ARMÁRIO 2 PORTAS	Data Center 1	Móveis e Utensílios	1	70,00
2,238	ARMÁRIO 2 PORTAS	Data Center 1	Móveis e Utensílios	1	70,00
2,239	CADEIRA GIRATÓRIA S/BRAÇO	Data Center 1	Móveis e Utensílios	1	25,00
2,240	MESA DE APOIO	Data Center 1	Móveis e Utensílios	1	40,00

ITEM	DESCRIÇÃO	LOCAL	TIPO	QTD	VALOR DE VENDA
2,241	TELEFONE SIEMENS EUROSET 3005	Data Center 1	Móveis e Utensílios	1	5,00
2,242	AR CONDICIONADO ELECTROLUX ENERGY SAVER 12000	Data Center 2	Móveis e Utensílios	1	400,00
2,243	ARMÁRIO 2 PORTAS	Expedição	Móveis e Utensílios	1	70,00
2,244	BANCADA	Expedição	Móveis e Utensílios	1	100,00
2,245	BANCO	Expedição	Móveis e Utensílios	1	40,00
2,246	PURIFICADOR DE ÁGUA LATINA PA355	Expedição	Móveis e Utensílios	1	150,00
2,247	CADEIRA FIXA	GUARITA	Móveis e Utensílios	1	5,00
2,248	CADEIRA GIRATÓRIA	GUARITA	Móveis e Utensílios	1	30,00
2,249	TELEFONE SEM FIO ELGIN	GUARITA	Móveis e Utensílios	1	20,00
2,250	ARMÁRIO BAIXO 2 PORTAS	Inspeção Recebimento	Móveis e Utensílios	1	35,00
2,251	BANCADA DE GRANITO	Inspeção Recebimento	Móveis e Utensílios	1	130,00
2,252	CADEIRA FIXA COM BRAÇO	Inspeção Recebimento	Móveis e Utensílios	1	25,00
2,253	CADEIRA FIXA COM BRAÇO	Inspeção Recebimento	Móveis e Utensílios	1	25,00
2,254	CADEIRA GIRATÓRIA SEM BRAÇO	Inspeção Recebimento	Móveis e Utensílios	1	25,00
2,255	CADEIRA GIRATÓRIA	Inspeção Recebimento	Móveis e Utensílios	1	25,00
2,256	CADEIRA GIRATÓRIA COM BRAÇO	Inspeção Recebimento	Móveis e Utensílios	1	10,00
2,257	ESTANTE DE AÇO 6 PRATELEIRAS	Inspeção Recebimento	Móveis e Utensílios	1	55,00
2,258	ARQUIVO DE AÇO 4 GAVETAS	Inspeção Recebimento	Móveis e Utensílios	1	90,00
2,259	MESA ESCRITÓRIO 2 GAVETAS	Inspeção Recebimento	Móveis e Utensílios	1	65,00
2,260	MESA ESCRITÓRIO 2 GAVETAS	Inspeção Recebimento	Móveis e Utensílios	1	65,00
2,261	MESA REDONDA DE GRANITO	Inspeção Recebimento	Móveis e Utensílios	1	90,00
2,262	CADEIRA GIRATÓRIA COM BRAÇO	Laboratório Auditoria	Móveis e Utensílios	1	30,00
2,263	CADEIRA GIRATÓRIA COM BRAÇO MULT FLEX	Laboratório Auditoria	Móveis e Utensílios	1	30,00
2,264	TELEFONE SIEMENS EUROSET 805 S	Laboratório Auditoria	Móveis e Utensílios	1	10,00

ITEM	DESCRIÇÃO	LOCAL	TIPO	QTD	VALOR DE VENDA
2,265	AR CONDICIONADO ELECTROLUX ENERGY SAVER 12000	Líder De Produção	Móveis e Utensílios	1	420,00
2,266	ARMÁRIO 2 PORTAS	Líder De Produção	Móveis e Utensílios	1	70,00
2,267	ARMÁRIO 2 PORTAS	Líder De Produção	Móveis e Utensílios	1	70,00
2,268	ARMÁRIO 2 PORTAS	Líder De Produção	Móveis e Utensílios	1	70,00
2,269	ARMÁRIO 2 PORTAS	Líder De Produção	Móveis e Utensílios	1	70,00
2,270	ESTANTE DE AÇO 5 PRATELEIRAS	Líder De Produção	Móveis e Utensílios	1	60,00
2,271	ESTANTE DE AÇO 6 PRATELEIRAS	Líder De Produção	Móveis e Utensílios	1	60,00
2,272	ESTANTE DE AÇO 6 PRATELEIRAS	Líder De Produção	Móveis e Utensílios	1	60,00
2,273	CADEIRA FIXA	Líder De Produção	Móveis e Utensílios	1	15,00
2,274	CADEIRA FIXA	Líder De Produção	Móveis e Utensílios	1	15,00
2,275	CADEIRA FIXA	Líder De Produção	Móveis e Utensílios	2	30,00
2,276	CADEIRA GIRATÓRIA	Líder De Produção	Móveis e Utensílios	1	10,00
2,277	CADEIRA GIRATÓRIA VALENÇA	Líder De Produção	Móveis e Utensílios	1	10,00
2,278	CADEIRA GIRATÓRIA	Líder De Produção	Móveis e Utensílios	1	10,00
2,279	CADEIRA GIRATÓRIA	Líder De Produção	Móveis e Utensílios	1	30,00
2,280	CADEIRA GIRATÓRIA	Líder De Produção	Móveis e Utensílios	1	30,00
2,281	CADEIRA GIRATÓRIA COM BRAÇO	Líder De Produção	Móveis e Utensílios	1	30,00
2,282	ARQUIVO DE AÇO 4 GAVETAS	Líder De Produção	Móveis e Utensílios	1	90,00
2,283	ARQUIVO DE AÇO 4 GAVETAS FIEL	Líder De Produção	Móveis e Utensílios	1	30,00
2,284	ARQUIVO DE AÇO 4 GAVETAS ART-AÇO	Líder De Produção	Móveis e Utensílios	1	30,00
2,285	MESA DE ESCRITÓRIO EM L SEPARÁVEL	Líder De Produção	Móveis e Utensílios	1	130,00
2,286	MACA	Líder De Produção	Móveis e Utensílios	1	110,00
2,287	MESA ESCRITÓRIO	Líder De Produção	Móveis e Utensílios	1	60,00
2,288	MESA ESCRITÓRIO 2 GAVETAS	Líder De Produção	Móveis e Utensílios	1	60,00

ITEM	DESCRIÇÃO	LOCAL	TIPO	QTD	VALOR DE VENDA
2,289	MESA ESCRITÓRIO 2 GAVETAS	Líder De Produção	Móveis e Utensílios	1	60,00
2,290	MESA ESCRITÓRIO 2 GAVETAS	Líder De Produção	Móveis e Utensílios	1	60,00
2,291	MESA ESCRITÓRIO 2 GAVETAS	Líder De Produção	Móveis e Utensílios	1	60,00
2,292	MESA ESCRITÓRIO 2 GAVETAS	Líder De Produção	Móveis e Utensílios	1	60,00
2,293	MESA ESCRITÓRIO 2 GAVETAS	Líder De Produção	Móveis e Utensílios	1	60,00
2,294	MESA REDONDA	Líder De Produção	Móveis e Utensílios	1	70,00
2,295	TV 21 LG 21FJ6RB	Líder De Produção	Móveis e Utensílios	1	150,00
2,296	AR CONDICIONADO FUJITSU ASB12A1	PCP/PCM	Móveis e Utensílios	1	700,00
2,297	TANQUINHO LATINA	Recepção	Móveis e Utensílios	3	540,00
2,298	AR CONDICIONADO	Recepção	Móveis e Utensílios	1	200,00
2,299	ARMÁRIO BAIXO 2 PORTAS FACIMAG	Recepção	Móveis e Utensílios	1	35,00
2,300	TV LCD 32 SIMZ	Recepção	Móveis e Utensílios	1	140,00
2,301	ROUPEIRO 8 PORTAS	Vestiário Fem	Móveis e Utensílios	5	700,00
2,302	ROUPEIRO 12 PORTAS ART-AÇO	Vestiário Mas	Móveis e Utensílios	2	160,00
2,303	ROUPEIRO 16 PORTAS ART-AÇO	Vestiário Mas	Móveis e Utensílios	2	200,00
2,304	ROUPEIRO 20 PORTAS ART-AÇO	Vestiário Mas	Móveis e Utensílios	1	110,00
2,305	ROUPEIRO 8 PORTAS	Vestiário Mas	Móveis e Utensílios	6	340,00
2,306	BALCÃO RECEPÇÃO	Recepção	Móveis e Utensílios	1	150,00
2,307	CADEIRA FIXA COM BRAÇO	Recepção	Móveis e Utensílios	1	30,00
2,308	CADEIRA FIXA COM BRAÇO	Recepção	Móveis e Utensílios	1	30,00
2,309	CADEIRA FIXA COM BRAÇO	Recepção	Móveis e Utensílios	1	30,00
2,310	CADEIRA FIXA COM BRAÇO	Recepção	Móveis e Utensílios	1	30,00
2,311	LONGARINA 3 LUGARES	Recepção	Móveis e Utensílios	1	110,00
2,312	CADEIRA FIXA COM BRAÇO	Recepção	Móveis e Utensílios	1	30,00

ITEM	DESCRIÇÃO	LOCAL	TIPO	QTD	VALOR DE VENDA
2,313	CADEIRA GIRATÓRIA FIXA	Recepção	Móveis e Utensílios	1	10,00
2,314	BEBEDOURO LATINA	Recepção	Móveis e Utensílios	5	1.400,00
2,315	SECADOR LATINA	Recepção	Móveis e Utensílios	2	240,00
2,316	VENTILADOR DE TETO LATINA	Recepção	Móveis e Utensílios	1	80,00
2,317	VENTILADOR DE TETO LATINA	Recepção	Móveis e Utensílios	1	80,00
2,318	MESA ESCRITÓRIO 2 GAVETAS	Guarita	Móveis e Utensílios	1	25,00
2,319	TV 32 LG	Guarita	Móveis e Utensílios	1	150,00
2,320	ARMÁRIO AÉREO 2 PORTAS	Guarita	Móveis e Utensílios	1	20,00
2,321	VENTILADOR DE TETO LATINA	Guarita	Móveis e Utensílios	1	80,00
2,322	MESA ESCRITÓRIO 2 GAVETAS	Sala interna administração	Móveis e Utensílios	1	65,00
2,323	CADEIRA GIRATÓRIA COM BRAÇO	Sala interna administração	Móveis e Utensílios	1	30,00
2,324	CADEIRA GIRATÓRIA COM BRAÇO	Sala interna administração	Móveis e Utensílios	1	30,00
2,325	MESA ESCRITÓRIO 2 GAVETAS EM L	Sala interna administração	Móveis e Utensílios	1	65,00
2,326	CADEIRA GIRATÓRIA COM BRAÇO	Sala interna administração	Móveis e Utensílios	1	30,00
2,327	ARMÁRIO 2 PORTAS	Sala interna administração	Móveis e Utensílios	1	40,00
2,328	ARQUIVO DE AÇO 4 GAVETAS	Sala interna administração	Móveis e Utensílios	1	90,00
2,329	AR CONDICIONADO KOMECO AMBIENT	Sala interna administração	Móveis e Utensílios	1	320,00
2,330	BAIA 3 LUGARES	Administração	Móveis e Utensílios	1	210,00
2,331	BAIA 4 LUGARES	Administração	Móveis e Utensílios	1	280,00
2,332	BAIA 5 LUGARES	Administração	Móveis e Utensílios	1	350,00
2,333	MESA ESCRITÓRIO 2 GAVETAS	Administração	Móveis e Utensílios	1	65,00
2,334	MESA ESCRITÓRIO 2 GAVETAS	Administração	Móveis e Utensílios	1	65,00
2,335	CADEIRA GIRATÓRIA COM BRAÇO	Administração	Móveis e Utensílios	1	30,00
2,336	MESA ESCRITÓRIO 2 GAVETAS	Administração	Móveis e Utensílios	1	65,00

ITEM	DESCRIÇÃO	LOCAL	TIPO	QTD	VALOR DE VENDA
2,337	CADEIRA GIRATÓRIA COM BRAÇO	Administração	Móveis e Utensílios	1	30,00
2,338	MESA ESCRITÓRIO 2 GAVETAS	Administração	Móveis e Utensílios	1	65,00
2,339	CADEIRA GIRATÓRIA COM BRAÇO	Administração	Móveis e Utensílios	1	30,00
2,340	CADEIRA FIXA COM BRAÇO	Administração	Móveis e Utensílios	1	30,00
2,341	MESA ESCRITÓRIO 2 GAVETAS	Administração	Móveis e Utensílios	1	65,00
2,342	CADEIRA GIRATÓRIA COM BRAÇO	Administração	Móveis e Utensílios	1	30,00
2,343	ARMÁRIO 2 PORTAS	Administração	Móveis e Utensílios	1	35,00
2,344	ARMÁRIO 2 PORTAS	Administração	Móveis e Utensílios	1	35,00
2,345	MESA ESCRITÓRIO 2 GAVETAS	Administração	Móveis e Utensílios	1	65,00
2,346	CADEIRA GIRATÓRIA COM BRAÇO	Administração	Móveis e Utensílios	1	30,00
2,347	ARMÁRIO 2 PORTAS	Administração	Móveis e Utensílios	1	30,00
2,348	ARMÁRIO 2 PORTAS	Administração	Móveis e Utensílios	1	30,00
2,349	ARMÁRIO 2 PORTAS	Administração	Móveis e Utensílios	1	30,00
2,350	ARMÁRIO 2 PORTAS	Administração	Móveis e Utensílios	2	30,00
2,351	ARMÁRIO AÉREO 2 PORTAS	Administração	Móveis e Utensílios	1	30,00
2,352	ARMÁRIO 2 PORTAS	Administração	Móveis e Utensílios	1	30,00
2,353	ARMÁRIO 2 PORTAS COM PRATELEIRA	Administração	Móveis e Utensílios	1	30,00
2,354	ARMÁRIO PRATELEIRA	Administração	Móveis e Utensílios	11	300,00
2,355	MESA ESCRITÓRIO 2 GAVETAS	Administração	Móveis e Utensílios	1	65,00
2,356	CADEIRA GIRATÓRIA COM BRAÇO	Administração	Móveis e Utensílios	1	30,00
2,357	CADEIRA GIRATÓRIA COM BRAÇO	Administração	Móveis e Utensílios	1	30,00
2,358	ARMÁRIO 2 PORTAS	Administração	Móveis e Utensílios	1	55,00
2,359	ARMÁRIO 2 PORTAS	Administração	Móveis e Utensílios	1	55,00
2,360	MESA LATERAL	Administração	Móveis e Utensílios	1	30,00

ITEM	DESCRIÇÃO	LOCAL	TIPO	QTD	VALOR DE VENDA
2,361	MESA ESCRITÓRIO 2 GAVETAS	Administração	Móveis e Utensílios	1	65,00
2,362	MESA ESCRITÓRIO 2 GAVETAS	Administração	Móveis e Utensílios	1	65,00
2,363	CADEIRA FIXA COM BRAÇO	Administração	Móveis e Utensílios	1	20,00
2,364	MESA ESCRITÓRIO 2 GAVETAS	Administração	Móveis e Utensílios	1	65,00
2,365	CADEIRA GIRATÓRIA COM BRAÇO	Administração	Móveis e Utensílios	1	30,00
2,366	CADEIRA FIXA COM BRAÇO	Administração	Móveis e Utensílios	1	20,00
2,367	MESA ESCRITÓRIO 2 GAVETAS	Administração	Móveis e Utensílios	1	65,00
2,368	CADEIRA GIRATÓRIA COM BRAÇO	Administração	Móveis e Utensílios	1	30,00
2,369	BAIA 4 LUGARES	Administração	Móveis e Utensílios	1	280,00
2,370	BAIA 6 LUGARES	Administração	Móveis e Utensílios	1	420,00
2,371	MESA ESCRITÓRIO 2 GAVETAS	Administração	Móveis e Utensílios	4	260,00
2,372	MESA ESCRITÓRIO 2 GAVETAS	Administração	Móveis e Utensílios	1	65,00
2,373	CADEIRA GIRATÓRIA	Administração	Móveis e Utensílios	1	20,00
2,374	CADEIRA GIRATÓRIA	Administração	Móveis e Utensílios	1	20,00
2,375	CADEIRA GIRATÓRIA COM BRAÇO	Administração	Móveis e Utensílios	3	30,00
2,376	CADEIRA FIXA	Administração	Móveis e Utensílios	1	10,00
2,377	CADEIRA FIXA	Administração	Móveis e Utensílios	1	10,00
2,378	AR CONDICIONADO SPRINGER MAXIFLEX	Administração	Móveis e Utensílios	6	2.100,00
2,379	PURIFICADOR DE ÁGUA LATINA	Sala mostuário	Móveis e Utensílios	4	250,00
2,380	BEBEDOURO DE ÁGUA LATINA	Sala mostuário	Móveis e Utensílios	2	140,00
2,381	PURIFICADOR DE ÁGUA LATINA	Sala mostuário	Móveis e Utensílios	3	250,00
2,382	FILTRO DE AGUA LATINA	Sala mostuário	Móveis e Utensílios	5	2.250,00
2,383	AR CONDICIONADO SPRINGER MAXIFLEX	Sala mostuário	Móveis e Utensílios	1	600,00
2,384	TV 32 LG	Sala mostuário	Móveis e Utensílios	1	150,00

ITEM	DESCRIÇÃO	LOCAL	TIPO	QTD	VALOR DE VENDA
2,385	SECADORA DE ROUPA LATINA	Sala mostruário	Móveis e Utensílios	2	230,00
2,386	TANQUINHO DE LAVAR LATINA	Sala mostruário	Móveis e Utensílios	4	720,00
2,387	POLTRONA	Sala mostruário	Móveis e Utensílios	2	45,00
2,388	SOFA 3 LUGARES	Sala mostruário	Móveis e Utensílios	1	60,00
2,389	MESA DE CENTRO	Sala mostruário	Móveis e Utensílios	1	20,00
2,390	MESA ESCRITÓRIO 2 GAVETAS EM L	Sala mostruário	Móveis e Utensílios	1	65,00
2,391	ARMÁRIO 2 PORTAS	Sala mostruário	Móveis e Utensílios	1	40,00
2,392	TELEFONE SEM FIO INTELBRAS	Sala mostruário	Móveis e Utensílios	1	40,00
2,393	APARELHO DE FAX PERSONAL	Sala mostruário	Móveis e Utensílios	1	20,00
2,394	BLUE-RAY SONY BDP-S380	Sala mostruário	Móveis e Utensílios	1	100,00
2,395	TELEFONE PABX SIEMENS	Sala mostruário	Móveis e Utensílios	1	20,00
2,396	VENTILADOR DE TETO 2 PÁS LATINA	Sala mostruário	Móveis e Utensílios	2	140,00
2,397	VENTILADOR DE TETO LATINA	Sala mostruário	Móveis e Utensílios	2	140,00
2,398	MESA DE REUNIÃO	Sala de reunião	Móveis e Utensílios	1	1.600,00
2,399	CADEIRA FIXA COM BRAÇO PLAXMETAL	Sala de reunião	Móveis e Utensílios	13	1.100,00
2,400	TELA DE PROJETER	Sala de reunião	Móveis e Utensílios	1	30,00
2,401	APARADOR DE MADEIRA	Sala de reunião	Móveis e Utensílios	1	50,00
2,402	TELEFONE SEM FIO PANASSONIC KX-TG3521LA	Sala de reunião	Móveis e Utensílios	1	15,00
2,403	AR CONDICIONADO SPRINGER MAXIFLEX	Sala de reunião	Móveis e Utensílios	2	750,00
2,404	CAIXA DE SOM	Sala de reunião	Móveis e Utensílios	4	90,00
2,405	LOUSA CAVALETE DE MADEIRA	Sala de reunião	Móveis e Utensílios	1	30,00
2,406	MESA DIRETORIA EM L	Diretoria	Móveis e Utensílios	1	330,00
2,407	CADEIRA GIRATÓRIA ENCOSTO ALTO	Diretoria	Móveis e Utensílios	1	45,00
2,408	TELEFONE PABX SIEMENS	Diretoria	Móveis e Utensílios	1	20,00

ITEM	DESCRIÇÃO	LOCAL	TIPO	QTD	VALOR DE VENDA
2,409	CADEIRA FIXA COM BRAÇO	Diretoria	Móveis e Utensílios	3	30,00
2,410	ESTANTE COM RODINHAS	Diretoria	Móveis e Utensílios	1	350,00
2,411	AR CONDICIONADO	Diretoria	Móveis e Utensílios	1	70,00
2,412	BAIA 8 LUGARES	Comercial	Móveis e Utensílios	1	560,00
2,413	BAIA 6 LUGARES	Comercial	Móveis e Utensílios	2	840,00
2,414	MESA ESCRITÓRIO 2 GAVETAS	Comercial	Móveis e Utensílios	22	1.430,00
2,415	AR CONDICIONADO SPRINGER MAXIFLEX	Comercial	Móveis e Utensílios	1	350,00
2,416	AR CONDICIONADO SPRINGER	Comercial	Móveis e Utensílios	1	700,00
2,417	ARMÁRIO 2 PORTAS	Comercial	Móveis e Utensílios	3	105,00
2,418	ARMÁRIO 2 PORTAS	Comercial	Móveis e Utensílios	4	140,00
2,419	ARMÁRIO 8 PORTAS	Comercial	Móveis e Utensílios	1	140,00
2,420	ARMÁRIO 2 PORTAS COM PRATELEIRA	Comercial	Móveis e Utensílios	1	40,00
2,421	CADEIRA DE ESCRITÓRIO DIVERSOS	Comercial	Móveis e Utensílios	32	320,00
2,422	ARMÁRIO ARQUIVO ART-ACO	Comercial	Móveis e Utensílios	4	360,00
2,423	MESA DE REUNIÃO	Comercial	Móveis e Utensílios	1	300,00
2,424	MESA LATERAL	Comercial	Móveis e Utensílios	1	20,00
2,425	ARMÁRIO BAIXO 2 PORTAS 4 GAVETAS	Sala interna comercial	Móveis e Utensílios	1	290,00
2,426	MESA DIRETORIA	Sala interna comercial	Móveis e Utensílios	1	480,00
2,427	CADEIRA GIRATÓRIA COM BRAÇO	Sala interna comercial	Móveis e Utensílios	3	120,00
2,428	CADEIRA GIRATÓRIA ENCOSTO ALTO	Sala interna comercial	Móveis e Utensílios	1	50,00
2,429	TELEFONE PABX SIEMENS	Sala interna comercial	Móveis e Utensílios	1	20,00
2,430	MESA DE COMPUTADOR	Sala interna comercial	Móveis e Utensílios	1	20,00
2,431	AR CONDICIONADO SANYO	Sala interna comercial	Móveis e Utensílios	1	100,00
2,432	VENTILADOR DE TETO	Sala interna comercial	Móveis e Utensílios	1	70,00

ITEM	DESCRIÇÃO	LOCAL	TIPO	QTD	VALOR DE VENDA
2,433	VENTILADOR DE TETO	Comercial	Móveis e Utensílios	3	210,00
2,434	MESA DE REUNIÃO	Sala 01 comercial	Móveis e Utensílios	1	300,00
2,435	CADEIRA FIXA COM BRAÇO	Sala 01 comercial	Móveis e Utensílios	8	80,00
2,436	CADEIRA FIXA	Sala 01 comercial	Móveis e Utensílios	1	10,00
2,437	CADEIRA GIRATÓRIA COM BRAÇO	Sala 01 comercial	Móveis e Utensílios	1	40,00
2,438	AR CONDICIONADO FUJITSU	Sala 01 comercial	Móveis e Utensílios	1	400,00
2,439	CADEIRA FIXA COM BRAÇO	Sala 02 comercial	Móveis e Utensílios	2	20,00
2,440	MESA ESCRITÓRIO 4 GAVETAS EM L	Sala 02 comercial	Móveis e Utensílios	1	70,00
2,441	CADEIRA GIRATÓRIA ENCOSTO ALTO	Sala 02 comercial	Móveis e Utensílios	1	50,00
2,442	TELEFONE PABX SIEMENS	Sala 02 comercial	Móveis e Utensílios	1	25,00
2,443	MESA ESCRITÓRIO COM GAVETAS	Expedição	Móveis e Utensílios	6	400,00
2,444	CADEIRA GIRATÓRIA COM BRAÇO	Expedição	Móveis e Utensílios	4	160,00
2,445	VENTILADOR DE TETO LATINA	Expedição	Móveis e Utensílios	2	140,00
2,446	AR CONDICIONADO ELETROLUX	Expedição	Móveis e Utensílios	1	100,00
2,447	PURIFICADOR DE ÁGUA LATINA	Expedição	Móveis e Utensílios	1	150,00
2,448	ARMÁRIO 2 PORTAS	Expedição	Móveis e Utensílios	1	40,00
2,449	MESA ESCRITÓRIO PEQUENA	Expedição	Móveis e Utensílios	1	20,00
2,450	ARMÁRIO 2 PORTAS	Expedição	Móveis e Utensílios	2	80,00
2,451	TELEFONE SEM FIO ELGIN	Expedição	Móveis e Utensílios	1	5,00
2,452	TELEFONE HEADFONE FELITRON	Expedição	Móveis e Utensílios	3	150,00
2,453	TELEFONE SIEMENS	Expedição	Móveis e Utensílios	1	5,00
2,454	TELEFONE SEM FIO INTELBRAS	Expedição	Móveis e Utensílios	1	30,00
2,455	ARQUIVO DE AÇO 4 GAVETAS	Expedição	Móveis e Utensílios	1	40,00
2,456	MESA DE REUNIÃO	Engenharia	Móveis e Utensílios	1	50,00

ITEM	DESCRIÇÃO	LOCAL	TIPO	QTD	VALOR DE VENDA
2,457	MESA ESCRITÓRIO 2 GAVETAS	Engenharia	Móveis e Utensílios	7	455,00
2,458	CADEIRA GIRATÓRIA COM BRAÇO	Engenharia	Móveis e Utensílios	9	360,00
2,459	CADEIRA GIRATÓRIA	Engenharia	Móveis e Utensílios	2	40,00
2,460	CADEIRA FIXA	Engenharia	Móveis e Utensílios	4	20,00
2,461	CADEIRA FIXA COM BRAÇO	Engenharia	Móveis e Utensílios	1	30,00
2,462	ARMÁRIO 2 PORTAS	Engenharia	Móveis e Utensílios	4	140,00
2,463	PURIFICADOR DE ÁGUA LATINA	Engenharia	Móveis e Utensílios	1	400,00
2,464	FILTRO DE AGUA LATINA	Engenharia	Móveis e Utensílios	2	500,00
2,465	PURIFICADOR DE ÁGUA LATINA	Engenharia	Móveis e Utensílios	4	700,00
2,466	FILTRO DE AGUA LATINA	Engenharia	Móveis e Utensílios	1	60,00
2,467	ARMÁRIO 2 PORTAS COM PRATELEIRA	Engenharia	Móveis e Utensílios	1	50,00
2,468	MESA ESCRITÓRIO	Engenharia	Móveis e Utensílios	1	40,00
2,469	MESA LATERAL	Engenharia	Móveis e Utensílios	1	40,00
2,470	TELEFONE SEM FIO INTELBRÁS	Engenharia	Móveis e Utensílios	2	40,00
2,471	AR CONDICIONADO SPRINGER	Engenharia	Móveis e Utensílios	1	100,00
2,472	AR CONDICIONADO FUJITSU	Engenharia	Móveis e Utensílios	1	400,00
2,473	ARMÁRIO BALCAO	Engenharia	Móveis e Utensílios	1	130,00
2,474	TELEFONE SEM FIO PANASSONIC	Engenharia	Móveis e Utensílios	1	20,00
2,475	TELEFONE SIEMENS	Engenharia	Móveis e Utensílios	1	5,00
2,476	FRIGOBAR CONSUL	Engenharia	Móveis e Utensílios	1	160,00
2,477	PURIFICADOR DE AR KENKOAIR	Engenharia	Móveis e Utensílios	1	250,00
2,478	MESA ESCRITÓRIO 2 GAVETAS	PCP/PCM	Móveis e Utensílios	3	180,00
2,479	ARMÁRIO 2 PORTAS	PCP/PCM	Móveis e Utensílios	2	100,00
2,480	CADEIRA GIRATÓRIA	PCP/PCM	Móveis e Utensílios	2	40,00

ITEM	DESCRIÇÃO	LOCAL	TIPO	QTD	VALOR DE VENDA
2,481	CADEIRA GIRATÓRIA COM BRAÇO	PCP/PCM	Móveis e Utensílios	2	70,00
2,482	CADEIRA GIRATÓRIA	PCP/PCM	Móveis e Utensílios	2	60,00
2,483	CADEIRA GIRATÓRIA ENCOSTO ALTO	PCP/PCM	Móveis e Utensílios	1	50,00
2,484	CADEIRA FIXA COM BRAÇO	PCP/PCM	Móveis e Utensílios	1	20,00
2,485	ARMÁRIO ARQUIVO	PCP/PCM	Móveis e Utensílios	1	90,00
2,486	MESA LATERAL	PCP/PCM	Móveis e Utensílios	1	40,00
2,487	AR CONDICIONADO FUJITSU	PCP/PCM	Móveis e Utensílios	1	400,00
2,488	TELEFONE SEM FIO INTELBRÁS	PCP/PCM	Móveis e Utensílios	1	20,00
2,489	FRIGOBAR ELETROLUX	Copa	Móveis e Utensílios	1	280,00
2,490	FRIGOBAR CONSUL	Copa	Móveis e Utensílios	1	180,00
2,491	BEBEDOURO DE ÁGUA	Copa	Móveis e Utensílios	1	190,00
TOTAL MÓVEIS E UTENSÍLIOS					81.580,00

ITEM	DESCRIÇÃO	LOCAL	TIPO	QTD	VALOR DE VENDA
3,001	IMPRESSORA EPSON FX2190	Material rejeitado	Informática	1	200,00
3,002	MONITOR DELL	Material rejeitado	Informática	1	150,00
3,003	CPU DELL OPTIPLEX 3010	Material rejeitado	Informática	1	800,00
3,004	MOUSE E TECLADO DELL	Material rejeitado	Informática	1	20,00
3,005	MONITOR DELL	Material rejeitado	Informática	1	80,00
3,006	MONITOR DELL	Administração	Informática	1	150,00
3,007	MONITOR DELL	Administração	Informática	1	150,00
3,008	CPU DELL OPTIPLEX 7010	Administração	Informática	1	800,00
3,009	MONITOR DELL	Administração	Informática	1	150,00
3,010	CPU DELL OPTIPLEX 7010	Administração	Informática	1	800,00
3,011	MONITOR DELL	Administração	Informática	1	150,00
3,012	CPU DELL OPTIPLEX 7010	Administração	Informática	1	800,00
3,013	MONITOR DELL	Administração	Informática	1	150,00
3,014	CPU DELL OPTIPLEX 7010	Administração	Informática	1	800,00
3,015	MONITOR DELL	Administração	Informática	1	150,00
3,016	CPU DELL OPTIPLEX 330	Administração	Informática	1	350,00
3,017	IMPRESSORA HP DESKJET 9800	Administração	Informática	1	150,00
3,018	SCANNER HP SCANJET G2410	Administração	Informática	1	50,00
3,019	ESTABILIZADOR TS SHARA	Compressor eletrônico	Informática	1	30,00
3,020	RELÓGIO DE PONTO DIMEP	Material para beneficiamento	Informática	1	300,00
3,021	RELÓGIO DE PONTO DIMEP	Compressor eletrônico	Informática	1	300,00
3,022	FRAGMENTADORA AURORA AS1030CD	Laboratório	Informática	1	200,00
3,023	MONITOR 15 DELL	Laboratório	Informática	1	90,00
3,024	MINI CPU DELL OPTIPLEX 3020	Laboratório	Informática	1	650,00

ITEM	DESCRIÇÃO	LOCAL	TIPO	QTD	VALOR DE VENDA
3,025	NOTEBOOK DELL TOSHIBA	Administração	Informática	3	450,00
3,026	CALCULADORA GENERAL 2120PDF	Administração	Informática	1	100,00
3,027	CPU DELL OPTIPLEX 7010	Administração	Informática	1	800,00
3,028	CPU DELL OPTIPLEX 380	Administração	Informática	1	300,00
3,029	CPU DELL OPTIPLEX 380	Administração	Informática	1	300,00
3,030	CPU DELL OPTIPLEX 3010	Administração	Informática	1	500,00
3,031	CPU DELL OPTIPLEX 380	Administração	Informática	1	300,00
3,032	CPU DELL OPTIPLEX 3020	Administração	Informática	1	550,00
3,033	CPU DELL OPTIPLEX 330	Administração	Informática	1	300,00
3,034	CPU DELL OPTIPLEX 7010	Administração	Informática	1	800,00
3,035	CPU DELL OPTIPLEX 7010	Administração	Informática	1	800,00
3,036	CPU DELL OPTIPLEX 7010	Administração	Informática	1	800,00
3,037	CPU DELL OPTIPLEX 7010	Administração	Informática	1	800,00
3,038	FRAGMENTADORA AURORA AS890	Administração	Informática	1	200,00
3,039	IMPRESSORA HP LASERJET P2035N	Administração	Informática	1	140,00
3,040	IMPRESSORA HP DESKJET IA 2546	Administração	Informática	1	140,00
3,041	IMPRESSORA HP LJ CP1515N	Administração	Informática	1	140,00
3,042	IMPRESSORA HP DJ 9800	Administração	Informática	1	150,00
3,043	IMPRESSORA IBM 6746	Administração	Informática	1	120,00
3,044	IMPRESSORA MATRICIAL EPSON FX-890	Administração	Informática	1	220,00
3,045	MODEM D-LINK DP-300U	Administração	Informática	1	60,00
3,046	MONITOR LCD 15 DELL E157FPC	Administração	Informática	1	150,00
3,047	MONITOR LCD 17 DELL E170SC	Administração	Informática	1	170,00
3,048	MONITOR LCD 17 DELL E1708WC	Administração	Informática	1	170,00

ITEM	DESCRIÇÃO	LOCAL	TIPO	QTD	VALOR DE VENDA
3,049	MONITOR LCD 19 DELL	Administração	Informática	1	180,00
3,050	MONITOR LCD 19 DELL E1911C	Administração	Informática	1	180,00
3,051	MONITOR LCD 19 LG E1960T-PN	Administração	Informática	1	180,00
3,052	MONITOR LCD 19 DELL E1911C	Administração	Informática	1	180,00
3,053	MONITOR LCD 19 DELL E1914HC	Administração	Informática	1	180,00
3,054	MONITOR LCD 19 DELL E1911C	Administração	Informática	1	180,00
3,055	MONITOR LCD 19 DELL E1912HC	Administração	Informática	1	180,00
3,056	MONITOR LCD 19 DELL E1914HC	Administração	Informática	1	180,00
3,057	MONITOR LCD 19 DELL E1914HC	Administração	Informática	1	180,00
3,058	MONITOR LCD 19 DELL E1914HC	Administração	Informática	1	180,00
3,059	MONITOR LCD 19 DELL E1914HC	Administração	Informática	1	180,00
3,060	MONITOR LCD 19 DELL E1914HC	Administração	Informática	1	180,00
3,061	MONITOR LCD 20 PHILIPS 200VW9	Administração	Informática	1	180,00
3,062	MOUSE DIVERSOS	Administração	Informática	9	90,00
3,063	NOTEBOOK DELL LAT E6330	Administração	Informática	1	600,00
3,064	NOTEBOOK DELL LAT E6330	Administração	Informática	1	600,00
3,065	PROJETOR EPSON EMP-S5	Administração	Informática	1	100,00
3,066	PROJETOR SONY VPL-CS5	Administração	Informática	1	60,00
3,067	PROJETOR HITACHI CP-X201	Administração	Informática	1	60,00
3,068	SCANNER HP SJ G2410	Administração	Informática	1	40,00
3,069	TECLADO DIVERSOS	Administração	Informática	14	140,00
3,070	CPU DELL OPTIPLEX 390	Comercial	Informática	1	500,00
3,071	CPU DELL OPTIPLEX 3020	Comercial	Informática	1	500,00
3,072	CPU DELL OPTIPLEX 3010	Comercial	Informática	1	500,00

ITEM	DESCRIÇÃO	LOCAL	TIPO	QTD	VALOR DE VENDA
3,073	CPU DELL OPTIPLEX 3020	Comercial	Informática	1	500,00
3,074	CPU DELL OPTIPLEX 3020	Comercial	Informática	1	500,00
3,075	CPU DELL OPTIPLEX 3020	Comercial	Informática	1	500,00
3,076	CPU DELL OPTIPLEX 3010	Comercial	Informática	1	500,00
3,077	CPU DELL OPTIPLEX 390	Comercial	Informática	1	500,00
3,078	CPU DELL OPTIPLEX 390	Comercial	Informática	1	500,00
3,079	CPU DELL OPTIPLEX 3020	Comercial	Informática	1	500,00
3,080	CPU DELL OPTIPLEX 3020	Comercial	Informática	1	500,00
3,081	IMPRESSORA HP DJ 9800	Comercial	Informática	1	150,00
3,082	IMPRESSORA HP LJ P2035N	Comercial	Informática	1	150,00
3,083	LEITOR DE CÓDIGO DE BARRA ELGIN	Comercial	Informática	1	45,00
3,084	MONITOR LCD 17 DELL E1709WC	Comercial	Informática	1	170,00
3,085	MONITOR LCD 17 DELL E1709WC	Comercial	Informática	1	170,00
3,086	MONITOR LCD 17 DELL E1709WC	Comercial	Informática	1	170,00
3,087	MONITOR LCD 17 DELL E1709WC	Comercial	Informática	1	170,00
3,088	MONITOR LCD 19 DELL E1914HC	Comercial	Informática	1	180,00
3,089	MONITOR LCD 19 DELL E1912HC	Comercial	Informática	1	180,00
3,090	MONITOR LCD 19 DELL E1914HC	Comercial	Informática	1	180,00
3,091	MONITOR LCD 19 DELL E1914HC	Comercial	Informática	1	180,00
3,092	MONITOR LCD 19 DELL E1914HC	Comercial	Informática	1	180,00
3,093	MONITOR LCD 19 DELL E1914HC	Comercial	Informática	1	180,00
3,094	MONITOR LCD 19 DELL E1914HC	Comercial	Informática	1	180,00
3,095	MONITOR LCD 19 DELL E1912HC	Comercial	Informática	1	180,00
3,096	MONITOR LCD 19 DELL E1912HC	Comercial	Informática	1	180,00

ITEM	DESCRIÇÃO	LOCAL	TIPO	QTD	VALOR DE VENDA
3,097	MOUSE DIVERSOS	Comercial	Informática	11	110,00
3,098	NOTEBOOK DELL	Comercial	Informática	1	200,00
3,099	RACK 12 US	Comercial	Informática	1	120,00
3,100	SWITCH 3COM 24P ENCORE	Comercial	Informática	1	100,00
3,101	SWITCH PLANET FNSW 2401	Comercial	Informática	1	50,00
3,102	TECLADO DIVERSOS	Comercial	Informática	9	90,00
3,103	BATTERY PACK APC	Data Center 1	Informática	1	800,00
3,104	BATTERY PACK APC	Data Center 1	Informática	1	800,00
3,105	CENTRAL PABX SIEMENS HIPATH ZL150 WA	Data Center 1	Informática	1	500,00
3,106	COFRE DE MÍDIAS ACECO TI	Data Center 1	Informática	1	3.500,00
3,107	CPU DELL OPTIPLEX GX240	Data Center 1	Informática	1	300,00
3,108	CPU DELL OPTIPLEX 330	Data Center 1	Informática	1	300,00
3,109	CPU DELL OPTIPLEX 330	Data Center 1	Informática	1	300,00
3,110	CPU DELL OPTIPLEX 330	Data Center 1	Informática	1	300,00
3,111	CPU DELL OPTIPLEX 360	Data Center 1	Informática	1	300,00
3,112	CPU DELL OPTIPLEX 380	Data Center 1	Informática	1	300,00
3,113	CPU DELL OPTIPLEX 380	Data Center 1	Informática	1	300,00
3,114	CPU DELL OPTIPLEX 745	Data Center 1	Informática	1	250,00
3,115	CPU DELL OPTIPLEX 380	Data Center 1	Informática	1	300,00
3,116	CPU DELL OPTIPLEX 380	Data Center 1	Informática	1	300,00
3,117	CPU DELL OPTIPLEX 330	Data Center 1	Informática	1	300,00
3,118	CPU DELL OPTIPLEX 330	Data Center 1	Informática	1	300,00
3,119	CPU DELL OPTIPLEX 330	Data Center 1	Informática	1	300,00
3,120	CPU DELL OPTIPLEX 980	Data Center 1	Informática	1	300,00

ITEM	DESCRIÇÃO	LOCAL	TIPO	QTD	VALOR DE VENDA
3,121	CPU DELL OPTIPLEX 3010	Data Center 1	Informática	1	450,00
3,122	CPU DELL OPTIPLEX 3010	Data Center 1	Informática	1	450,00
3,123	CPU DELL OPTIPLEX	Data Center 1	Informática	12	2000,00
3,124	DVR 16 CÂMERAS INTELBRAS VD 16E 480	Data Center 1	Informática	1	130,00
3,125	DVR 16 CÂMERAS INTELBRAS VD 3016	Data Center 1	Informática	1	130,00
3,126	IMPRESSORA HP LJ P2015dn	Data Center 1	Informática	1	120,00
3,127	IMPRESSORA HP LJ P2015	Data Center 1	Informática	1	120,00
3,128	KVM DELL 108 1AD	Data Center 1	Informática	1	600,00
3,129	LOTE SUCATA IMPRESSORAS	Data Center 1	Informática	1	100,00
3,130	MONITOR LCD 19 LG E1960	Data Center 1	Informática	1	180,00
3,131	MONITORES LCD DELL	Data Center 1	Informática	3	300,00
3,132	NO BREAK APC 8 KVA GER	Data Center 1	Informática	1	4.000,00
3,133	NO BREAK APC 5 KVA GER	Data Center 1	Informática	1	900,00
3,134	NO BREAK SMS SM1400BiFX	Data Center 1	Informática	1	100,00
3,135	NO BREAK TS SHARA UPS COMPACT PRO 1400	Data Center 1	Informática	1	170,00
3,136	NOTEBOOK DELL LAT E5400	Data Center 1	Informática	1	400,00
3,137	RACK LATINA	Data Center 1	Informática	1	360,00
3,138	RACK 42 US DELL	Data Center 1	Informática	1	1700,00
3,139	RACK 8US LATINA	Data Center 1	Informática	1	95,00
3,140	RACK 8US LATINA	Data Center 1	Informática	1	95,00
3,141	ROTEADOR CISCO 1721	Data Center 1	Informática	1	25,00
3,142	SERVIDOR DELL POWEREDGE 860	Data Center 1	Informática	2	700,00
3,143	SERVIDOR DELL POWEREDGE R720	Data Center 1	Informática	1	6.000,00
3,144	SERVIDOR DELL POWEREDGE R720	Data Center 1	Informática	1	6.000,00

ITEM	DESCRIÇÃO	LOCAL	TIPO	QTD	VALOR DE VENDA
3,145	SERVIDOR DELL POWEREDGE R720	Data Center 1	Informática	1	6.000,00
3,146	SERVIDOR DELL POWEREDGE R420	Data Center 1	Informática	1	3.600,00
3,147	SERVIDOR DELL POWEREDGE R720	Data Center 1	Informática	1	6.000,00
3,148	SERVIDOR DELL POWEREDGE R420	Data Center 1	Informática	1	3.600,00
3,149	SERVIDOR DELL POWEREDGE 1950	Data Center 1	Informática	1	200,00
3,150	STORAGE DELL EQUALLOGIC PS4100	Data Center 1	Informática	1	10.000,00
3,151	SWITCH DELL POWERCONNECT 6224	Data Center 1	Informática	1	400,00
3,152	SWITCH DELL POWERCONNECT 6224	Data Center 1	Informática	2	800,00
3,153	SWITCH 3COM SUPERSTACK 3	Data Center 1	Informática	1	70,00
3,154	UNIDADE DE FITA LTO BKP DELL	Data Center 1	Informática	1	100,00
3,155	BATTERY PACK	Data Center 2	Informática	1	800,00
3,156	KVM DELL POWEREDGE 180AS	Data Center 2	Informática	1	700,00
3,157	NO BREAK APC SMART-UPS 3000XL	Data Center 2	Informática	1	1500,00
3,158	RACK 42 US DELL	Data Center 2	Informática	1	1.000,00
3,159	SERVIDOR DELL POWEREDGE 2900	Data Center 2	Informática	1	350,00
3,160	SERVIDOR DELL POWEREDGE R210II	Data Center 2	Informática	1	800,00
3,161	SERVIDOR DELL POWEREDGE 2900	Data Center 2	Informática	1	1.000,00
3,162	SERVIDOR DELL POWEREDGE 2900	Data Center 2	Informática	1	1.000,00
3,163	SERVIDOR DELL POWEREDGE R210II	Data Center 2	Informática	1	800,00
3,164	SWITCH 3COM 4200 50P	Data Center 2	Informática	1	100,00
3,165	CPU DELL OPTIPLEX 3010	Engenharia	Informática	1	500,00
3,166	CPU DELL PRECT3500	Engenharia	Informática	1	400,00
3,167	CPU DELL OPTIPLEX 980	Engenharia	Informática	1	300,00
3,168	CPU DELL OPTIPLEX 7010	Engenharia	Informática	1	500,00

ITEM	DESCRIÇÃO	LOCAL	TIPO	QTD	VALOR DE VENDA
3,169	CPU DELL OPTIPLEX 990	Engenharia	Informática	1	450,00
3,170	DVR 4 CÂMERAS INTELBRAS	Engenharia	Informática	1	200,00
3,171	IMPRESSORA HP DJ 1000	Engenharia	Informática	1	150,00
3,172	IMPRESSORA HP LJ P2015	Engenharia	Informática	1	150,00
3,173	IMPRESSORA EPSON L1300	Engenharia	Informática	1	1.000,00
3,174	MONITOR LCD 19 DELL E1914HC	Engenharia	Informática	1	150,00
3,175	MONITOR LCD 19 DELL E1914HC	Engenharia	Informática	1	150,00
3,176	MONITOR LCD 19 DELL 1908WFP	Engenharia	Informática	1	150,00
3,177	MONITOR LCD 22 DELL U2211HT	Engenharia	Informática	1	200,00
3,178	MONITOR LCD 22 DELL U2211HT	Engenharia	Informática	1	200,00
3,179	MONITOR LCD 22 DELL U2211HT	Engenharia	Informática	1	200,00
3,180	MOUSE	Engenharia	Informática	6	60,00
3,181	NO BREAK	Engenharia	Informática	1	250,00
3,182	RACK	Engenharia	Informática	1	70,00
3,183	RACK 12 US	Engenharia	Informática	1	120,00
3,184	SWITCH 3COM BASELINE 2024	Engenharia	Informática	1	70,00
3,185	SWITCH PLANET FNSW 2401	Engenharia	Informática	1	40,00
3,186	TECLADO DIVERSOS	Engenharia	Informática	6	60,00
3,187	CPU DELL OPTIPLEX 7010	Expedição	Informática	1	500,00
3,188	CPU DELL OPTIPLEX 360	Expedição	Informática	1	250,00
3,189	CPU DELL OPTIPLEX 380	Expedição	Informática	1	250,00
3,190	CPU DELL OPTIPLEX 7010	Expedição	Informática	1	500,00
3,191	LEITOR DE CÓDIGO DE BARRA ECLIPSE	Expedição	Informática	2	90,00
3,192	MONITOR LCD 17 DELL E1709WC	Expedição	Informática	1	150,00

ITEM	DESCRIÇÃO	LOCAL	TIPO	QTD	VALOR DE VENDA
3,193	MONITOR LCD 17 LG W1752T	Expedição	Informática	1	100,00
3,194	MONITOR LCD 19 DELL E1912HC	Expedição	Informática	1	150,00
3,195	MONITOR LCD 19 DELL E1914HC	Expedição	Informática	1	150,00
3,196	MONITOR LCD 19 DELL E1914HC	Expedição	Informática	1	150,00
3,197	MOUSE DIVERSOS	Expedição	Informática	5	50,00
3,198	NOTEBOOK DELL LAT E6330	Expedição	Informática	1	650,00
3,199	RACK 8US	Expedição	Informática	1	90,00
3,200	TECLADO DIVERSOS	Expedição	Informática	5	50,00
3,201	CPU DELL OPTIPLEX 360	Inspeção Recebimento	Informática	1	250,00
3,202	CPU DELL OPTIPLEX 380	Inspeção Recebimento	Informática	1	250,00
3,203	MONITOR LCD 17 LG W1752T	Inspeção Recebimento	Informática	1	100,00
3,204	MONITOR LCD 17 DELL E170SC	Inspeção Recebimento	Informática	1	100,00
3,205	MOUSE CLONE	Inspeção Recebimento	Informática	1	5,00
3,206	TECLADO DIVERSOS	Inspeção Recebimento	Informática	2	20,00
3,207	CPU DELL OPTIPLEX 330	Laboratório Auditoria	Informática	1	250,00
3,208	MONITOR LCD 17 DELL E1709WC	Laboratório Auditoria	Informática	1	100,00
3,209	MOUSE MICROSOFT	Laboratório Auditoria	Informática	1	5,00
3,210	TECLADO DELL	Laboratório Auditoria	Informática	1	10,00
3,211	CPU DELL OPTIPLEX 980	Líder De Produção	Informática	1	300,00
3,212	CPU DELL OPTIPLEX 3020	Líder De Produção	Informática	1	550,00
3,213	CPU DELL OPTIPLEX 7010	Líder De Produção	Informática	1	500,00
3,214	IMPRESSORA HP LJ P1505n	Líder De Produção	Informática	1	100,00
3,215	IMPRESSORA DE ETIQUETAS ZEBRA ZM400	Líder De Produção	Informática	1	1.300,00
3,216	IMPRESSORA DE ETIQUETAS ZEBRA ZM400	Líder De Produção	Informática	1	1.300,00

ITEM	DESCRIÇÃO	LOCAL	TIPO	QTD	VALOR DE VENDA
3,217	IMPRESSORA DE ETIQUETAS ZEBRA ZM400	Líder De Produção	Informática	1	1.300,00
3,218	LEITOR DE CÓDIGO DE BARRA BEMATECH BR-400	Líder De Produção	Informática	1	40,00
3,219	MONITOR LCD 17 DELL E1709WC	Líder De Produção	Informática	1	150,00
3,220	MONITOR LCD 18 ACER G185HV	Líder De Produção	Informática	1	150,00
3,221	MONITOR LCD 19 DELL E1914HC	Líder De Produção	Informática	1	150,00
3,222	MONITOR LCD 19 LG E1960	Líder De Produção	Informática	1	150,00
3,223	MOUSE DIVERSOS	Líder De Produção	Informática	4	40,00
3,224	NOTEBOOK DELL LAT E5400	Líder De Produção	Informática	1	200,00
3,225	RACK 8US	Líder De Produção	Informática	1	90,00
3,226	SWITCH 24P ENCORE	Líder De Produção	Informática	1	100,00
3,227	TECLADO DIVERSOS	Líder De Produção	Informática	4	40,00
3,228	CPU DELL OPTIPLEX 990	PCP/PCM	Informática	1	400,00
3,229	MONITOR LCD 19 DELL E1914HC	PCP/PCM	Informática	1	150,00
3,230	MONITOR LCD 19 DELL E1914HC	PCP/PCM	Informática	1	150,00
3,231	MOUSE DELL	PCP/PCM	Informática	1	10,00
3,232	NOTEBOOK DELL LAT E6330	PCP/PCM	Informática	1	650,00
3,233	TECLADO DELL	PCP/PCM	Informática	2	20,00
3,234	MÁQUINA DE PONTO	Recepção	Informática	1	70,00
3,235	MÁQUINA DE PONTO DIMEP	Servidor	Informática	1	300,00
3,236	CPU DELL OPTIPLEX 380	Sala mostuário	Informática	1	250,00
3,237	MONITOR DELL	Sala mostuário	Informática	1	100,00
3,238	PROJETOR HITACHI CP-RX82	Sala de reunião	Informática	1	200,00
3,239	MULTIFUNCIONAL BROTHER	Sala interna comercial	Informática	1	200,00
3,240	IMPRESSORA HP LASER JET P2015	Expedição	Informática	1	150,00

ITEM	DESCRIÇÃO	LOCAL	TIPO	QTD	VALOR DE VENDA
3,241	IMPRESSORA HP LASER JET 1320	Expedição	Informática	1	100,00
3,242	IMPRESSORA DE ETIQUETAS TLP2844	Expedição	Informática	2	500,00
3,243	IMPRESSORA CANON PIXMA MP230	Expedição	Informática	1	100,00
3,244	LEITOR DE CODIGO DE BARRAS HONEYWELL	Expedição	Informática	1	45,00
3,245	MONITOR LG	Engenharia	Informática	1	100,00
3,246	MULTIFUNCIONAL BROTHER HL-L5102DW	PCP/PCM	Informática	1	250,00
TOTAL INFORMÁTICA					122.265,00

ITEM	DESCRIÇÃO	LOCAL	TIPO	QTD	VALOR DE VENDA
4,001	AUTOMÓVEL NISSAN LIVINA ANO 2010/2010PLACA EPF-4892 – GRANDE DEPRECIACAO PELO FATO DE ESTAR SEM USO HÁ MUITO TEMPO	Externa	Veículos	1	10.000,00
4,002	AUTOMÓVEL NISSAN LIVINA ANO 2011/2011PLACA PEN-1648 – GRANDE DEPRECIACAO PELO FATO DE ESTAR SEM USO HÁ MUITO TEMPO	Externa	Veículos	1	10.000,00
4,003	AUTOMÓVEL FIAT PALIO ANO 2012/2013PLACA FGO-4834 – GRANDE DEPRECIACAO PELO FATO DE ESTAR SEM USO HÁ MUITO TEMPO	Externa	Veículos	1	20.000,00
4,004	AUTOMÓVEL NISSAN LIVINA ANO 2012/2013PLACA EWQ-9064 – GRANDE DEPRECIACAO PELO FATO DE ESTAR SEM USO HÁ MUITO TEMPO	Externa	Veículos	1	10.000,00
4,005	AUTOMÓVEL TOYOTA CAMRY V6 ANO 2008/2008PLACA KKV-6002 – GRANDE DEPRECIACAO PELO FATO DE ESTAR SEM USO HÁ MUITO TEMPO E CÂMBIO QUEBRADO	Externa	Veículos	1	13.000,00
4,006	AUTOMÓVEL PEUGEOT BOXER F330M, 2007/2008 PLACAS DXF-5341 – EM USO PELA EMPRESA	Externa	Veículos	1	30.000,00
4,007	AUTOMÓVEL VW SAVEIRO CS TL, 2014/2015, PLACAS FKS-1060 – EM USO PELA EMPRESA	Externa	Veículos	1	40.000,00
TOTAL VEÍCULOS					133.000,00

ITEM	DESCRIÇÃO	LOCAL	TIPO	QTD	VALOR DE VENDA
5,001	CARRINHO DE TRANSPORTE	Material rejeitado	Diversos	1	100,00
5,002	MOP	Material rejeitado	Diversos	1	70,00
5,003	CAIXA GAIOLA DE TRANSPORTE	Recebimento	Diversos	36	1.260,00
5,004	CAIXA GAIOLA DE TRANSPORTE	Material para beneficiamento	Diversos	49	1.715,00
5,005	BANCADA DE FERRO	Fábrica lavadora econômica	Diversos	1	70,00
5,006	CAIXA GAIOLA DE TRANSPORTE	Fábrica lavadora econômica	Diversos	2	70,00
5,007	QUADRO DE AVISO	Fábrica lavadora econômica	Diversos	1	5,00
5,008	QUADRO DE AVISO	Fábrica secadora	Diversos	1	15,00
5,009	QUADRO DE AVISO	Fábrica ventiladores	Diversos	1	15,00
5,010	ESCADA DE ALUMÍNIO PLATAFORMA 3 DEGRAUS	Fábrica de filtro	Diversos	1	250,00
5,011	QUADRO DE AVISO	Compressor BR	Diversos	1	5,00
5,012	QUADRO DE AVISO	Compressor eletrônico	Diversos	1	15,00
5,013	QUADRO DE AVISO	Compressor eletrônico	Diversos	1	15,00
5,014	QUADRO DE AVISO	Lavadora NT	Diversos	1	15,00
5,015	PALETE DE MADEIRA	Expedição	Diversos	160	800,00
5,016	ESCADA DE ALUMÍNIO PLATAFORMA 7 DEGRAUS	Expedição	Diversos	2	1.000,00
5,017	ESCADA DE ALUMÍNIO PLATAFORMA 4 DEGRAUS	Expedição	Diversos	2	500,00
5,018	CAIXA PLÁSTICA FECHADA	Expedição	Diversos	700	8.000,00
5,019	CAIXA VERDUREIRO MÉDIA ABRÃO PLÁSTICOS	Expedição	Diversos	600	4.200,00
5,020	CAIXA VERDUREIRO GRANDE	Expedição	Diversos	1200	9.600,00
5,021	ESCADA DE ALUMÍNIO 14 DEGRAUS	Manutenção	Diversos	1	450,00
5,022	ESCADA DE MADEIRA 10 DEGRAUS	Manutenção	Diversos	1	60,00
5,023	ESCADA DE ALUMÍNIO PLATAFORMA 4 DEGRAUS	Manutenção	Diversos	1	500,00
5,024	TRIPÉ PARA CÂMERA	Cabine de teste	Diversos	1	55,00

ITEM	DESCRIÇÃO	LOCAL	TIPO	QTD	VALOR DE VENDA
5,025	ESCADA DE ALUMÍNIO PLATAFORMA 4 DEGRAUS	Cabine de teste	Diversos	1	500,00
5,026	RÁDIO TRANSMISSOR ABELL TH-308	Laboratório	Diversos	1	25,00
5,027	ESCADA DE ALUMÍNIO PLATAFORMA 4 DEGRAUS	Laboratório auditoria	Diversos	1	500,00
5,028	CILINDRO DE OXIGÊNIO	Externa	Diversos	3	600,00
5,029	MÓDULO DE ANDAIME	Externa	Diversos	16	400,00
5,030	MESA DE PEBOLIM JHP	Área de Lazer	Diversos	1	180,00
5,031	MESA DE SINUCA JHP	Área de Lazer	Diversos	1	300,00
5,032	CARRINHO DE TRANSPORTE	Expedição	Diversos	1	60,00
5,033	CAIXA PLÁSTICA DE TRANSPORTE	Fábrica de filtro	Diversos	4	480,00
5,034	CAIXA PLÁSTICA DE TRANSPORTE	Compressor BR	Diversos	1	120,00
5,035	CAIXA PLÁSTICA DE TRANSPORTE	Compressor eletrônico	Diversos	1	120,00
5,036	CARRINHO DE TRANSPORTE	Supermercado compressor	Diversos	1	60,00
5,037	CAIXA PLÁSTICA DE TRANSPORTE	Lavadora NT	Diversos	3	360,00
5,038	CAIXA PLÁSTICA DE TRANSPORTE	Compressor eletrônico	Diversos	3	360,00
5,039	PALETE DE MADEIRA	Expedição	Diversos	500	2.500,00
5,040	RÁDIO TRANSMISSOR ABELL TH-308	Líder De Produção	Diversos	1	25,00
5,041	RÁDIO TRANSMISSOR ABELL TH-308	Líder De Produção	Diversos	1	25,00
5,042	ITENS DIVERSOS	Sala mostruário	Diversos	1	1.700,00
TOTAL ITENS DIVERSOS					37.100,00

ITEM	DESCRIÇÃO	LOCAL	TIPO	QTD	VALOR DE VENDA
6,001	ALMOXARIFADO ACESSORIOS		Estoque	1	14.505,00
6,003	ATEC		Estoque	1	116.379,00
6,004	COMPONENTES REVENDA		Estoque	1	44.971,00
6,005	EMBALAGEM VAI VEM		Estoque	1	42.536,00
6,006	LAVADORA ECONOMICA		Estoque	1	10.534,00
6,007	LAVADORA NT		Estoque	1	79.094,00
6,008	MATEIRA PRIMA REJEITADA		Estoque	1	4.502,00
6,009	MATERIA PRIMA DIVERSOS		Estoque	1	101,00
6,010	MATERIA PRIMA FORA LINHA		Estoque	1	320,00
6,011	MATERIA PRIMA MANUTENCAO		Estoque	1	4.258,00
6,012	MATERIAL AUXILIAR		Estoque	1	2.263,00
6,013	PRODUTO ACABADO		Estoque	1	23.071,00
6,014	PURIFICADOR PASR		Estoque	1	25.469,00
6,015	REFRIGERACAO COMPRESSOR		Estoque	1	26.391,00
6,016	REFRIGERACAO ELETRONICA		Estoque	1	112.681,00
6,017	SECADORA DE ROUPA		Estoque	1	33.813,00
6,018	TERCEIRO		Estoque	1	48.554,00
TOTAL ESTOQUE					589.442,00

ITEM	DESCRIÇÃO	LOCAL	TIPO	QTD	VALOR DE VENDA
7,001	TRANSFORMADOR INBRAMEQ	Manutenção	Sucata	1	25,00
7,002	PARAFUSADEIRA PNEUMÁTICA	Manutenção	Sucata	15	1350,00
7,003	LOTE SUCATA	Sala compressores	Sucata	1	5,00
7,004	MÁQUINA DE SOLDAR PLÁSTICO	Sala compressores	Sucata	1	35,00
7,005	INJETORA IBERMAQ PUF7BASIC	Externa	Sucata	1	3.000,00
7,006	MOLDE DE INJEÇÃO	Externa	Sucata	1	100,00
7,007	MOLDE DE INJEÇÃO	Externa	Sucata	1	100,00
7,008	MOLDE DE INJEÇÃO	Externa	Sucata	4	400,00
7,009	BANCO DE BATERIA MOURA	Externa	Sucata	1	10,00
7,010	BOMBA DE ÓLEO	Externa	Sucata	1	20,00
7,011	AUTO TRANSFORMADOR ULTRASINOS	Externa	Sucata	1	50,00
7,012	ESTEIRA COM ROLETES DAL MAK	Externa	Sucata	1	100,00
7,013	ESTEIRA CURVA COM ROLETES	Externa	Sucata	1	30,00
7,014	EMBALADORA DAL MAK 1200/800	Externa	Sucata	1	1.000,00
7,015	EMBALADORA DAL MAK	Externa	Sucata	1	1.000,00
7,016	BALANÇA	Externa	Sucata	1	10,00
7,017	DISPOSITIVO PARA FURAR CUBA ABRIL	Externa	Sucata	1	20,00
7,018	BOMBA DE ÓLEO	Externa	Sucata	1	25,00
7,019	LOTE COM APROXIMADAMENTE 25 MOLDES DE INJEÇÃO	Externa	Sucata	1	1.500,00
7,020	LOTE COM APROXIMADAMENTE 6 MOLDES DE INJEÇÃO	Externa	Sucata	1	500,00
7,021	MOLDE DE INJEÇÃO	Externa	Sucata	1	100,00
7,022	ARMÁRIO DE AÇO 2 PORTAS	Refeitório	Sucata	2	20,00
7,023	ARQUIVO DE AÇO 4 GAVETAS	Refeitório	Sucata	1	10,00
7,024	FORNO ELÉTRICO PLENNA	Refeitório	Sucata	6	100,00

ITEM	DESCRIÇÃO	LOCAL	TIPO	QTD	VALOR DE VENDA
7,025	PALETEIRA	Externa	Sucata	1	70,00
7,026	PALETEIRA	Externa	Sucata	1	70,00
7,027	PALETEIRA	Externa	Sucata	1	70,00
7,028	LOTE MESAS SUCATA	Externa	Sucata	4	100,00
7,029	LOTE SUCATA MÓVEIS	Inspeção recebimento	Sucata	1	200,00
7,030	DESKTOP DELL OPTIPLEX 330	Data Center 1	Sucata	1	70,00
7,031	DESKTOP DELL OPTIPLEX 330	Data Center 1	Sucata	1	70,00
TOTAL SUCATA					10.160,00
TOTAL GERAL					1.411.697,00

DOCUMENTAÇÃO FOTOGRÁFICA COM O INTUITO DE FAZER UMA AMOSTRAGEM DOS BENS ARRECADADOS E DISTRIBUÍDOS PELA ÁREA INDUSTRIAL, EXTERNA E ESCRITÓRIO.

FOTOS COM IDENTIFICAÇÃO E FOTOS MOSTRANDO VISTA GERAL DAS REPARTIÇÕES.



CARREGADOR DE BATERIA



ESTEIRA



PALETEIRAS



EMPILHADEIRA ELÉTRICA



MÁQUINA PARA DOBRAR GABINETE



ETIQUETADORA WUTZEL



ESTEIRA MECÂNICA 6 METROS



BANCADA DE TRABALHO



MÁQUINA DE TESTE AUTROMA



BANCADA DE ALUMINIO



ESTEIRA 10 METROS COM DOIS REBITADORES PNEUMÁTICOS



HYPOT



PAINEL AUTROMA



BANCADA DE ALUMÍNIO



BALANÇAS TOLEDO



BANCADA COM DUAS PARAFUSADEIRAS



BANCADA DE TESTE



ESTEIRA MECANICA



BANCADA DE MONTAGEM



PAINEL ELETRICO DA ESTEIRA



HIPOT SLAUGHTER



BANCADA DE FIXAÇÃO DE REFLETOR



PAINEL ELETRICO COM BANCADA



BANCADA PARA APLICAÇÃO DE SILK SCREEN



BANCADA PARA PRENSA PNEUMÁTICA



SELADORA BLISTER RENAMAK



PARAFUSADEIRA PNEUMÁTICA



FURADEIRA DE BANCADA CHIAPERINI



DISPOSITIVO DE CORTE DE MANGUEIRA



ARMARIO DE AÇO DUAS PORTAS



ESTEIRA TRANSPORTADORA



PRESA PNEUMÁTICA DO CARVÃO



ASPIRADOR DELLBRO



TORRE COM SILO DE INOX



PRENSA PNEUMÁTICA MINERAIS



PRESA PNEUMÁTICA



PRENSA PNEUMÁTICA DUPLA MEGA BOBINADEIRAS



MESA COM ROLETES



SELADORA CONTINUA TECFAG



BANCADA INCLINADA DE ROLETES



TESTE DE ESTANQUEIDADE



PARAFUSADEIRA PNEUMÁTICA ALPHA TOOLS



TESTE ELÉTRICO DE RESERVATÓRIO



INJETOR DE MASSA TERMICA



BANCADA INCLINADA COM ROLETES



CONTROLE DE INJEÇÃO DE POLIURETANO



BANCADA DE FERRO COM DUAS PARAFUSADEIRAS



DISPOSITIVO DE SOLDA DO RESERVATÓRIO DE ÁGUA TRYON



UNIDADE DE ÁGUA GELADA REFRISAT



MÁQUINA DE INJEÇÃO COM TRANSFORMADOR SULPOL



CARROSSEL PU COM DOZE MOLDES DE INJEÇÃO DE RESERVATÓRIO



ESTEIRA MECÂNICA



BANCADA DE TRABALHO COM PARAFUSADEIRA PNEUMÁTICA



FURADEIRA PNEUMÁTICA



BANCADA DE FERRO COM DUAS COIFAS



SISTEMA DE CONTROLE DE VÁCUO EDWARDS



RESFRIADOR ACQUA ICE



MEDIDOR DE VAZAMENTOS TEX G31



EMPILHADEIRA ELÉTRICA SKAM EP

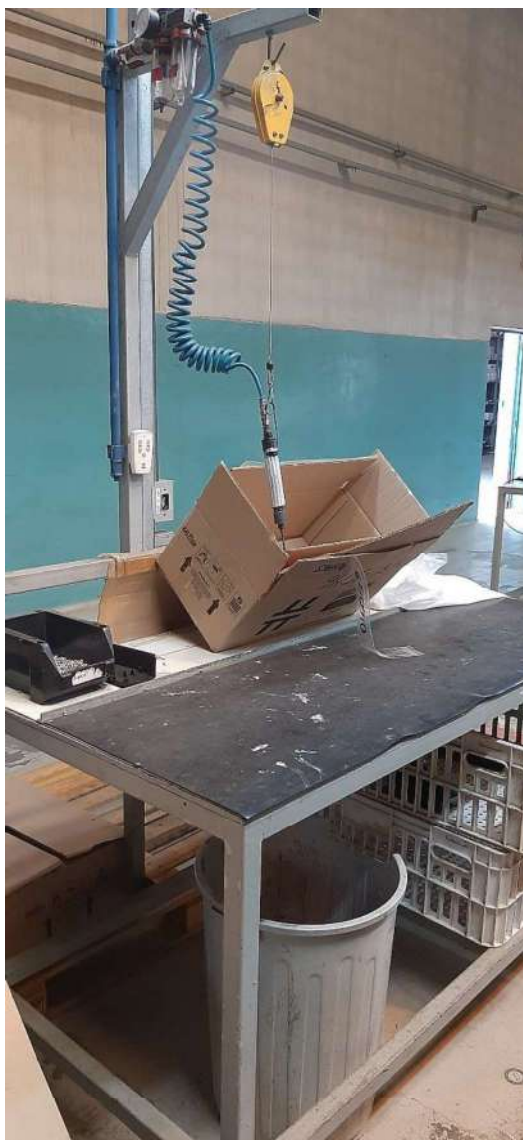

BANCADA DE TRABALHO COM PARAFUSADEIRA PNEUMÁTICA



FURADEIRAS PNEUMÁTICAS



PAINEL INCON CR 200 e MEDIDOR DE VAZAMENTO TEX G31



PARAFUSADEIRA PNEUMÁTICA

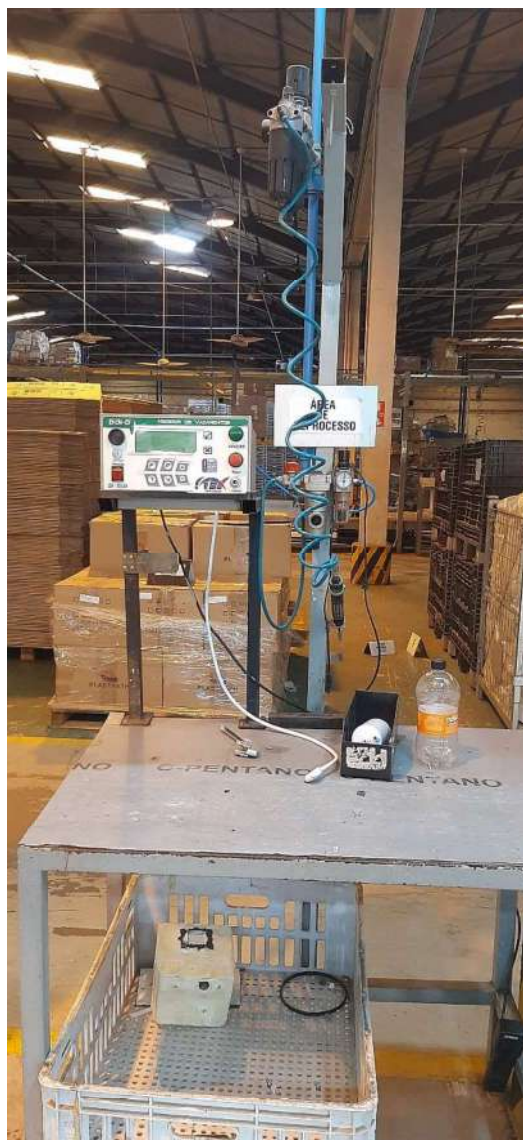

MEDIDOR DE VAZAMENTOS TEX G31-5



ESTEIRA MECÂNICA 20 METROS



PARAFUSADEIRA PNEUMÁTICA



FURADEIRA PNEUMÁTICA



TESTE DE VAZAMENTO TEX-G3 e EQUIPAMENTO GUIA PARA FURAÇÃO

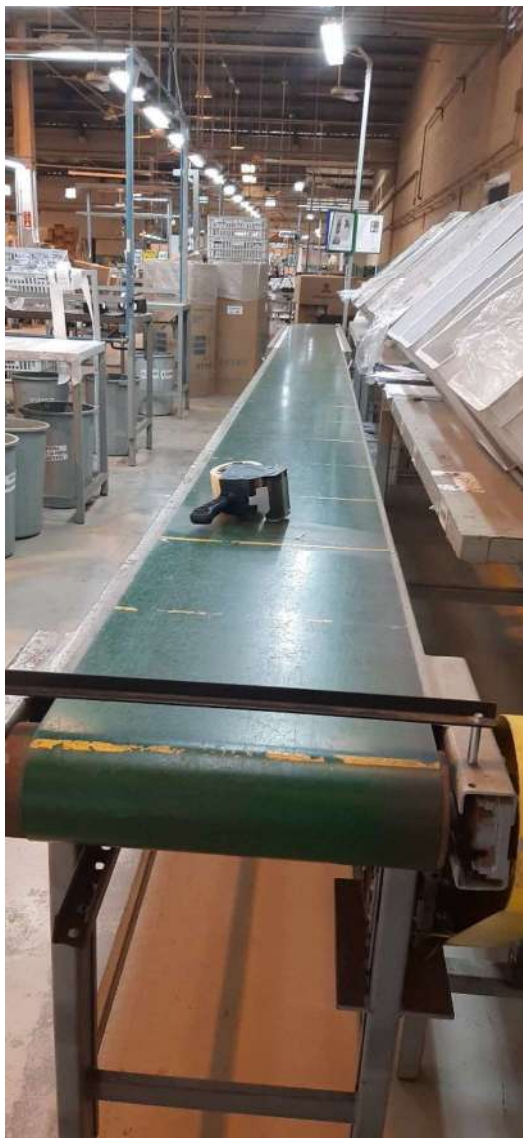

ESTEIRA MECÂNICA



PARAFUSADEIRA PNEUMÁTICA



ESTEIRA MECÂNICA



ESTEIRA MECÂNICA



EMPACOTEIRA ALPACK MAX 470



TÚNEL DE ENCOLHIMENTO DALMAK

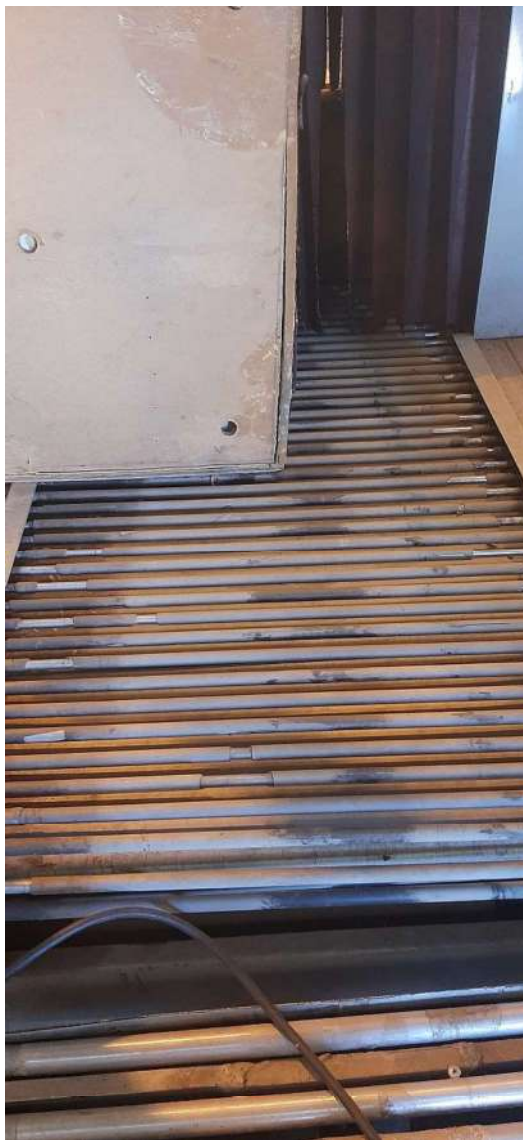

ESTEIRA DALMAL 1000



ESTEIRA DALMAK 1000



ESTEIRA INCLINADA COM ROLETES



TESTE DE ÁREA DE REPROCESSO

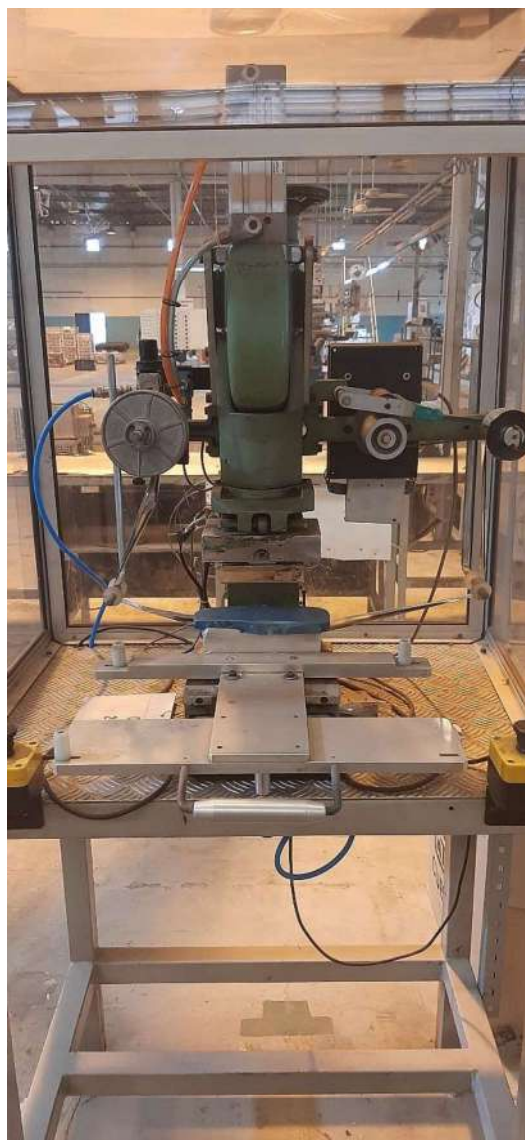

ETIQUETADORA WUTZL



PARAFUDEIRA PNEUMÁTICA

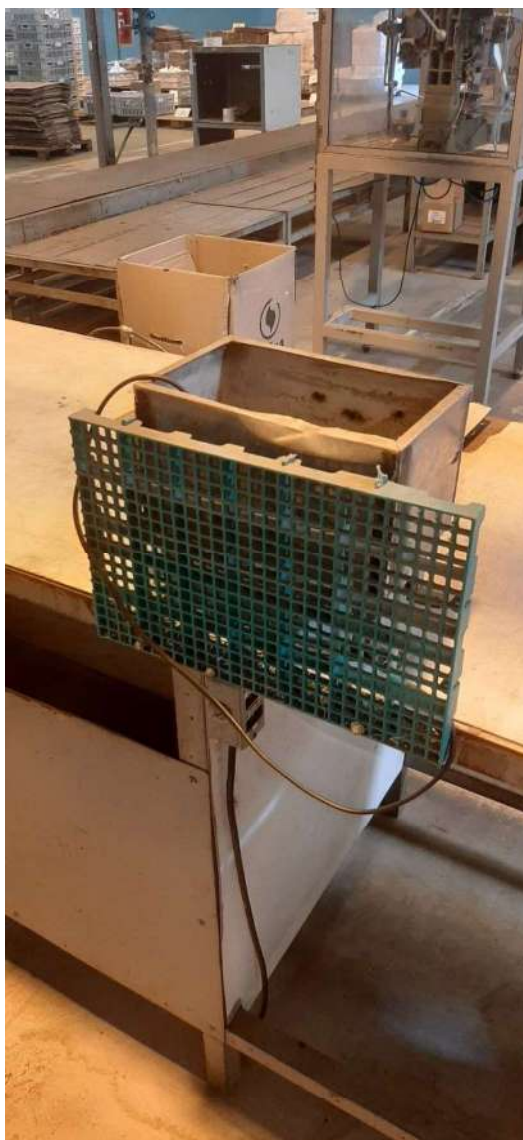

RESISTÊNCIA MARCHESONI



SISTEMA DE IMPRESSÃO WUTZL



CARRO GAIOLA



PALETEIRAS



CARRINHO DE TRANSPORTE



VISTA DA ÁREA DE MANUTENÇÃO



VISTA DA ÁREA DE MANUTENÇÃO (FERRAMENTAS E EQUIPAMENTOS)



EQUIPAMENTOS EM ÁREA DE MANUTENÇÃO

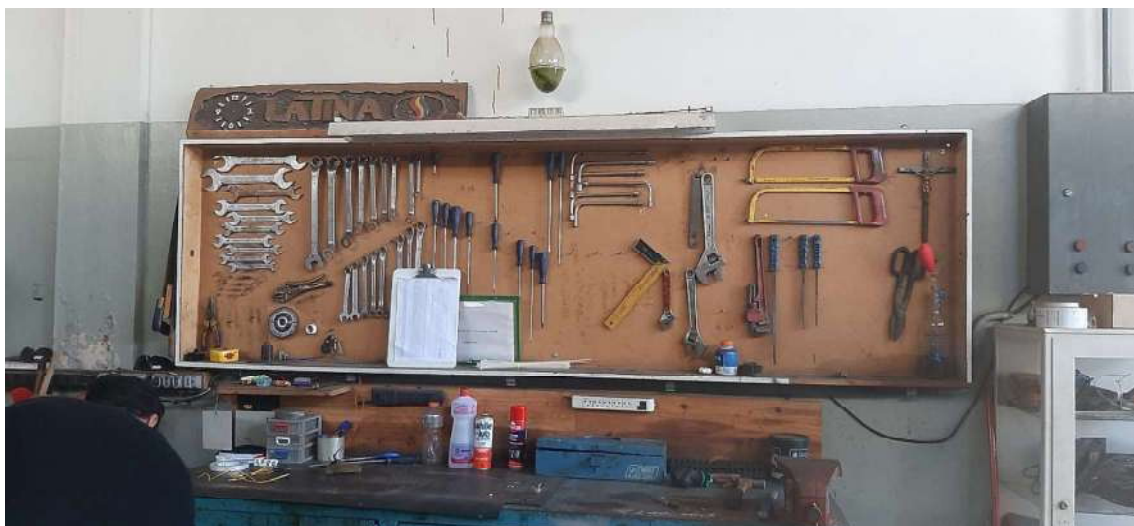

QUADRO DE FERRAMENTAS



MOTO ESMERIL



FURADEIRA BOSCH



SERRA DE BANCADA BLACK E DECKER



CARRO PLATAFORMA



MORSA



FERRAMENTAS ASIDA



TURBO SET WELDING EQUIPMENT



DETECTOR DE GÁS BRASILERM



PULMÃO CHICAGO PNEUMATIC CPUC



SECADOR DE AR CHICAGO PNEUMATIC



COMPRESSOR ATLAS COPCO GA10



CILINDRO PULMÃO



SECADOR DE AR ENERGY



MÁQUINA DE ESTAMPA WUTZL



CARRO PLATAFORMA



CORTADOR DE GRAMA



CORTADOR DE CERCA VIVA GARTHEN



TORQUIMETRO TOHNICHI



MICROMETRO STARRET



MULTIMETRO MINIPA



MULTÍMETRO MINIPA MX 1010



GUINCHO DE TESTE



PEÇAS SOLTAS GUINCHO DE TESTE



REGULADORES DE VOLTAGEM



TESTADOR DE ÁGUA



BALANÇA TOLEDO



MOTOR



GERADOR DE ULTRASSOM SONITRON



DESSOLDADOR HIKARI HK 939



DESSOLDADOR COM PISTOLA HIKARI KH 915



MODULO DE CARGA DC PRODIGIT 3310



LUMINÁRIA



SOLDADOR DE FERRO HAKKO FX88D



AUTOTRANSFORMADOR VARIÁVEL



MEDIDOR DE TENSÃO



POTENCIÔMETRO DIGITAL PORTÁTIL YOKOGAWA



REGULADORES DE VOLTAGEM



BALANÇA TOLEDO



TRÊS ARMÁRIOS DE AÇO DUAS PORTAS



MÓVEIS E UTENSÍLIOS





BANCADA DE FERRO



IMAGEM GERAL



IMAGEM GERAL



IMAGEM GERAL



IMAGEM GERAL



IMAGEM GERAL



IMAGEM GERAL



BENS EXISTENTES NO REFEITÓRIO DA EMPRESA



SUPORTE PORTA PRATOS



ITENS DENTRO DA COZINHA



MESAS E BANCOS DE MADEIRA



VENTILADORES DE TETO E BENS EXISTENTES NO REFEITÓRIO



MESAS DE SINUCA E PEBOLIM



FREEZER PROSDÓCIMO



MESA E TELEFONE



AR-CONDICIONADO SPRINGER



ARMÁRIO DE AÇO



MESAS DE ESCRITÓRIO, ARMÁRIOS, OUTROS BENS



MESAS DE ESCRITÓRIO, ARMÁRIOS, OUTROS BENS







MESAS DE ESCRITÓRIO, ARMÁRIOS, OUTROS BENS



VISÃO GERAL



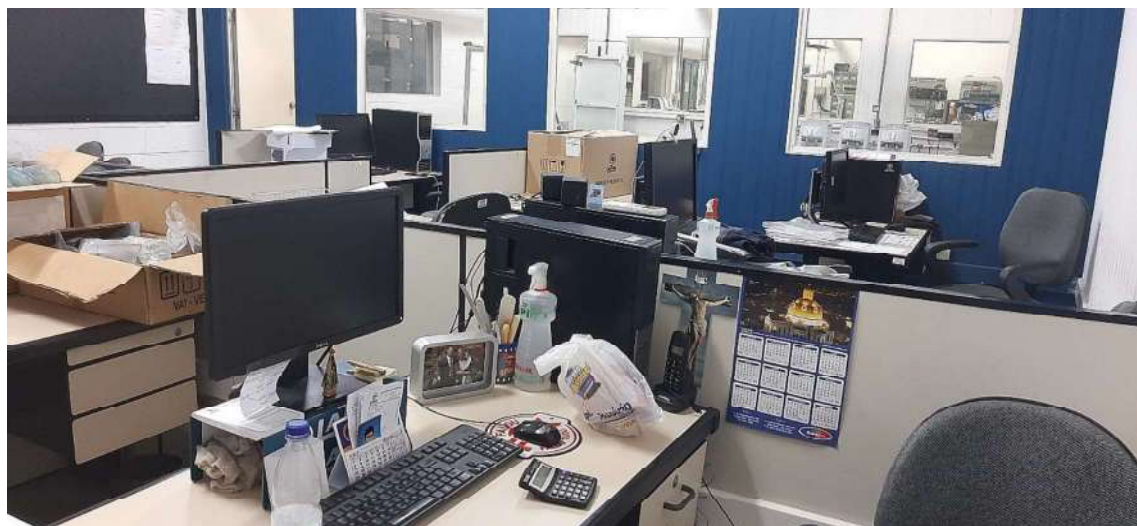

VISÃO GERAL



FREEZER CÔNSUL



AR-CONDICIONADO



MESAS DE ESCRITÓRIO, ARMÁRIOS, OUTROS BENS

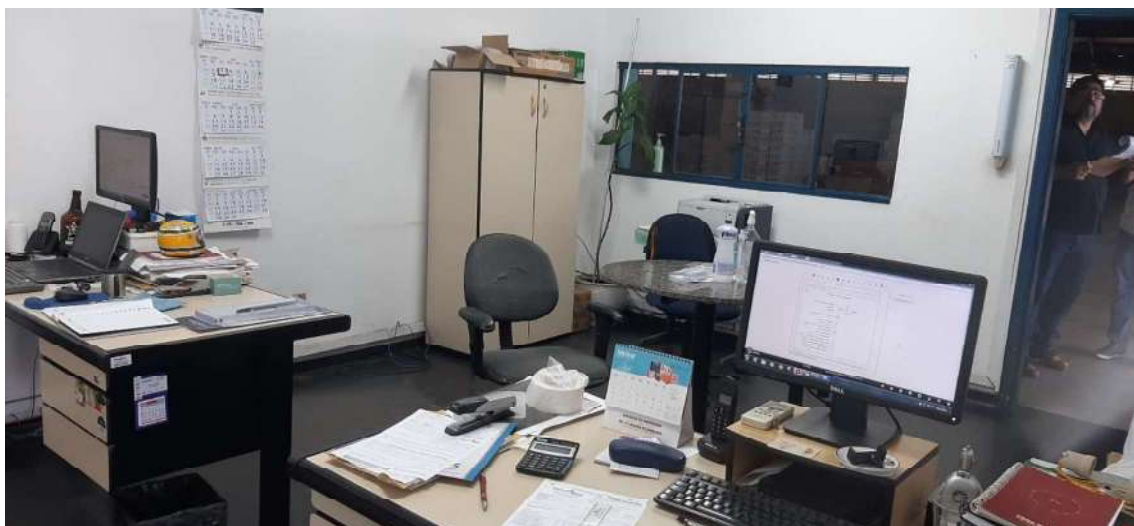

MESAS DE ESCRITÓRIO, ARMÁRIOS, OUTROS BENS



AR-CONDICIONADO



VISÃO GERAL



VISÃO GERAL



VISÃO GERAL



VISÃO GERAL



VISÃO GERAL



VISÃO GERAL



VISÃO GERAL



VISÃO GERAL



VISÃO GERAL



VISÃO GERAL



VISÃO GERAL



VISÃO GERAL



VISÃO GERAL



VISÃO GERAL



VISÃO GERAL



VISÃO GERAL



VISÃO GERAL



VISÃO GERAL



VISÃO GERAL



VISÃO GERAL



BICICLETA DE FUNCIONÁRIO (NÃO FOI ARRECADADA)











AR-CONDICIONADO

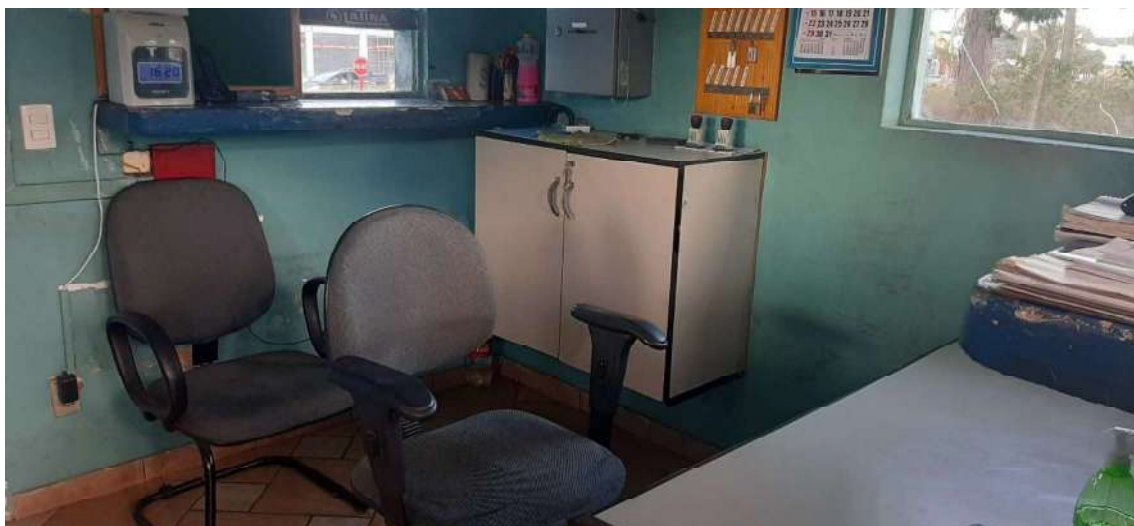

GUARITA DO VIGILANTE



GUARITA DO VIGILANTE



RECEPÇÃO

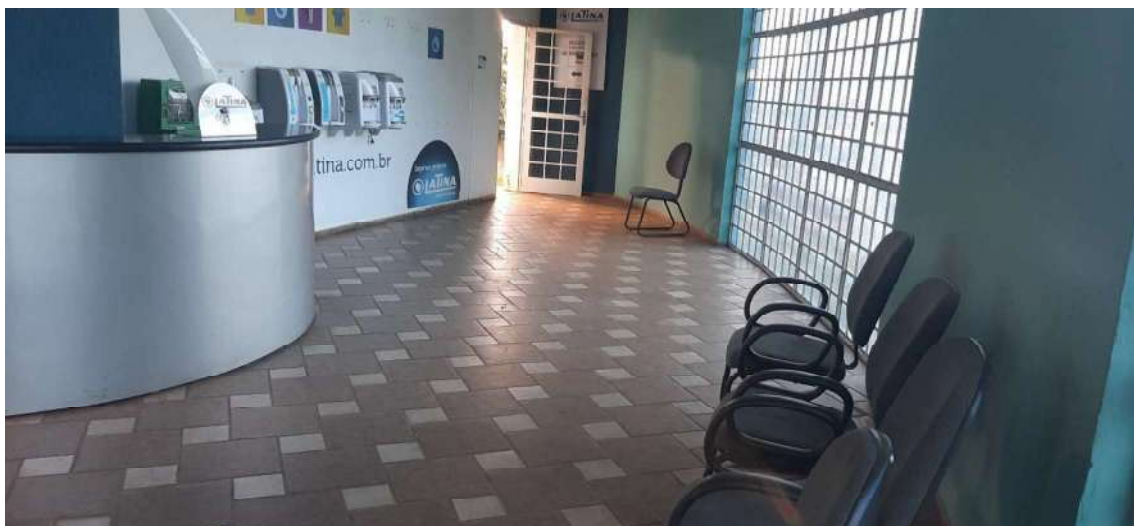

RECEPÇÃO



AR-CONDICIONADO RECEPÇÃO



RELÓGIO DE PONTO DIMEP



SALA MOSTRUÁRIO



SALA MOSTRUÁRIO



SALA MOSTRUÁRIO



SALA MOSTRUÁRIO



SALA MOSTRUÁRIO



SALA MOSTRUÁRIO



SALA REUNIÃO



SALA REUNIÃO

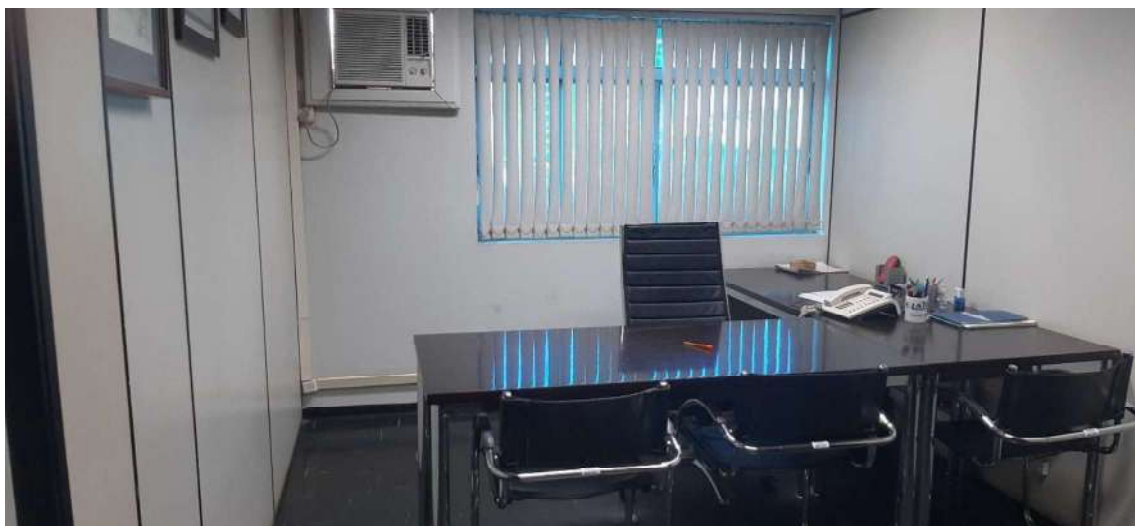

DIRETORIA

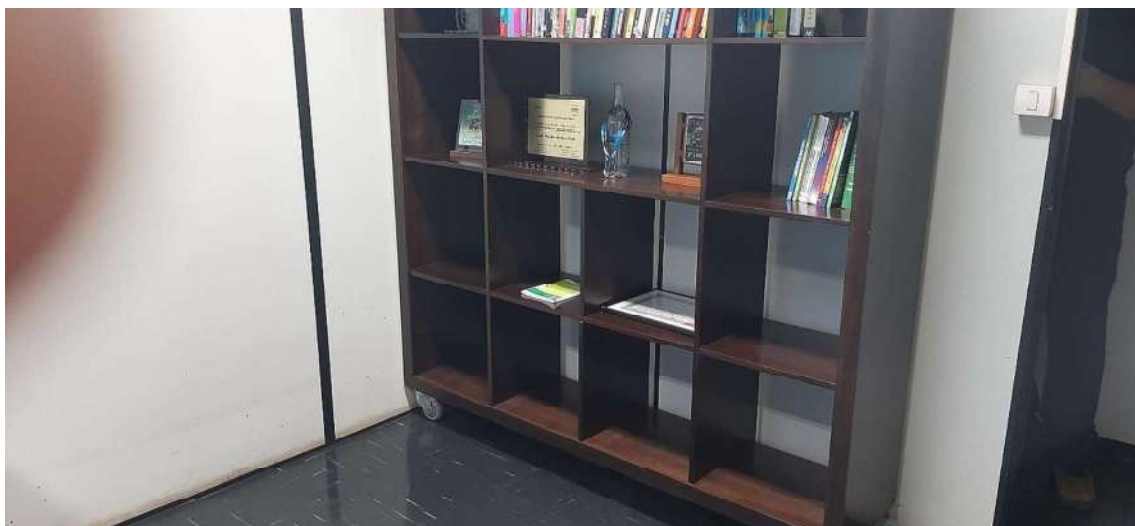

DIRETORIA



COMERCIAL



COMERCIAL



COMERCIAL



COMERCIAL



COMERCIAL



COMERCIAL



COMERCIAL

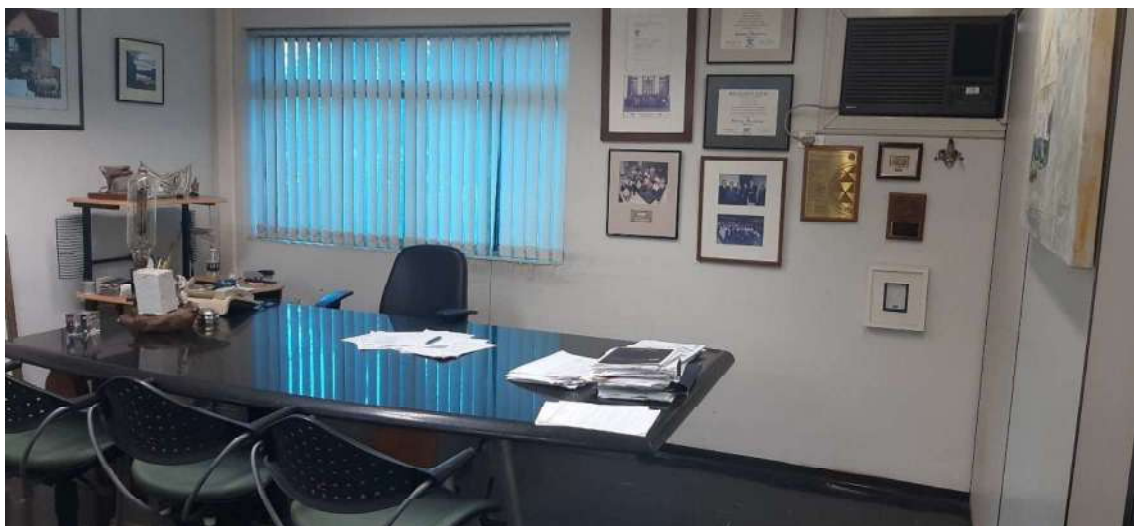

SALA DE UM DOS SÓCIOS



COMERCIAL



COPA – ÁREA COMERCIAL



DIVERSOS SERVIDORES – DATACENTER



DATACENTER



AR-CONDICIONADO DATACENTER



AR-CONDICIONADO DATACENTER



DATACENTER

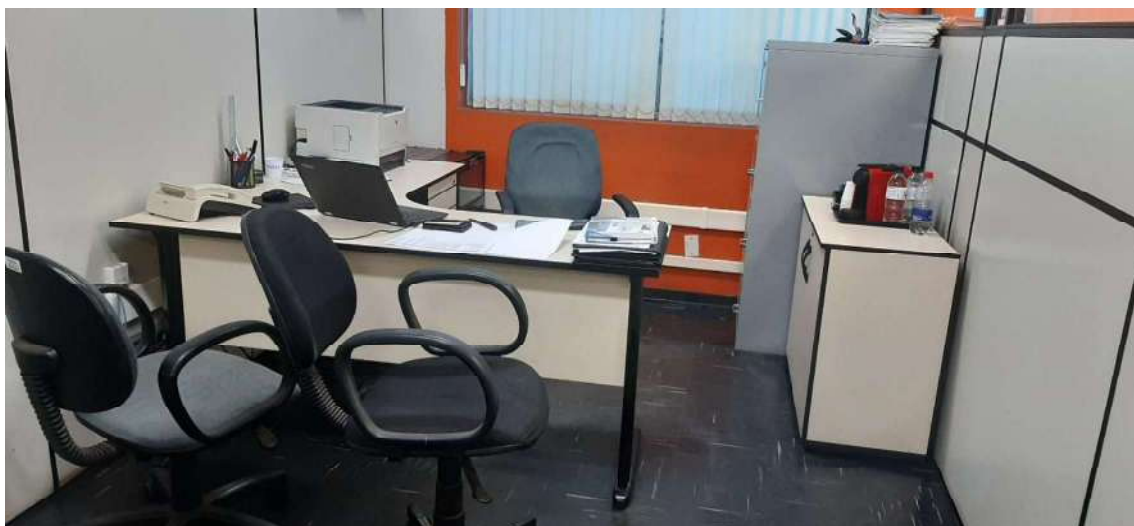

ADMINISTRAÇÃO



AR-CONDICIONADO ADMINISTRAÇÃO



ADMINISTRAÇÃO



AR-CONDICIONADOS ADMINISTRAÇÃO



ADMINISTRAÇÃO



ADMINISTRAÇÃO



ADMINISTRAÇÃO



ADMINISTRAÇÃO



ADMINISTRAÇÃO



ADMINISTRAÇÃO



ADMINISTRAÇÃO

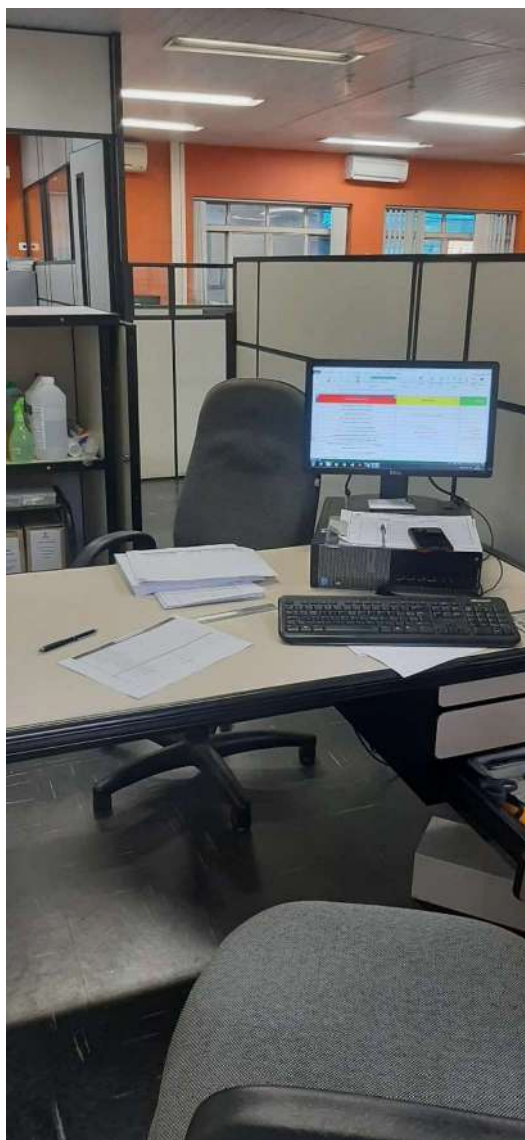

ADMINISTRAÇÃO



IMPRESSORA MATRICIAL



VESTUÁRIO FUNCIONÁRIOS



PEUGEOT BOXER ARRECADADA



VOLKSWAGEN SAVEIRO ARRECADADA



TOYOTA CAMRY ARRECADADO



NISSAN LIVINA ARRECADADA



NISSAN LIVINA ARRECADADA



NISSAN LIVINA ARRECADADA



FIAT PALIO ARRECADADO

RESUMO

ESPÉCIE: Laudo de Avaliação.

SOLICITANTE: MEGA LEILÕES.

EMPRESA: LATINA ELETRODOMÉSTICOS S/A

OBJETOS: Máquinas e Equipamentos, Veículos, Móveis e Utensílios, Equipamentos de Informática, Bens Diversos e Estoque.

FINALIDADE: Apoio a Operação Judicial.

METODOLOGIA: Método Comparativo Direto de Dados de Mercado.

DATA-BASE DA PRESENTE AVALIAÇÃO: Novembro de 2020.

VALOR RESULTANTE DA AVALIAÇÃO

R\$ 1.360.489,00

(UM MILHÃO TREZENTOS E SESSENTA MIL QUATROCENTOS E OITENTA E NOVE REAIS)

ÍNDICE

1. CONSIDERAÇÕES PRELIMINARES.....	3
1.1 LIMITAÇÕES E PREMISSAS FUTURAS.....	3
1.2 NORMATIVAS.....	4
2. CARACTERIZAÇÃO DOS BENS	4
3. MÉTODOS UTILIZADOS	4
4. OBJETIVO DA AVALIAÇÃO.....	5
5. ESPECIFICAÇÃO DA AVALIAÇÃO.....	5
6. AVALIAÇÃO.....	6
7. RESULTADO DA AVALIAÇÃO.....	7
8. ENCERRAMENTO	8
ANEXOS	

1. CONSIDERAÇÕES PRELIMINARES

1.1 LIMITAÇÕES E PREMISSAS FUTURAS

O presente laudo trata da avaliação dos Móveis, Utensílios, Itens de Informática, Veículos, estoque e bens diversos de propriedade da Empresa LATINA ELETRODOMÉSTICOS S/A, inscrita no Cadastro Nacional de Pessoas Jurídicas do Ministério da Fazenda sob nº 00.217.622/0001-76, localizada na Av. Getúlio Vargas, 2700 - Recreio São Judas Tadeu, São Carlos – SP.

Foi considerado para avaliação o estado aparente dos bens, ou seja, como se encontram, podendo estes apresentar danos no seu todo ou em partes, ou ainda peças/partes faltantes.

Vale ressaltar que a apuração do estoque foi feita no dia 23 de novembro de 2020, sendo este muito dinâmico e com valores válidos apenas para a data acima.

Nos leilões os bens são arrematados no estado em que se apresentam. Não se configura então relação de consumo, nem pode haver alegação por parte do arrematante em relação ao leiloeiro ou comitente de vício oculto. Tal fato tem implicação direta no valor desta avaliação, uma vez que, o bem é entregue no estado em que se encontra.

Todas as premissas listadas acima implicam em deságio no valor dos produtos arrematados, sendo, portanto, estes valores abaixo do mercado. O avaliador não tem interesse, direto ou indireto, nas companhias envolvidas ou na operação, bem como não há qualquer outra circunstância relevante que possa caracterizar conflito de interesses.

Os valores finais apontados no presente estudo estão todos expressos em Reais,

1.2 NORMATIVAS

Para o presente estudo utilizou-se as prescrições da norma ABNT (Associação Brasileira de Normas Técnicas) *NBR 14653 Avaliação de bens*.

2. CARACTERIZAÇÃO DOS BENS

De acordo com a vistoria realizada entre os dias 3, 4, 5, 9, 10 e 11 do mês de novembro de 2020, na Av. Getúlio Vargas, 2700 - Recreio São Judas Tadeu, São Carlos – SP., os bens avaliando constituem-se de todos as **Máquinas e Equipamentos, Móveis e Utensílios, Equipamentos de Informática, Veículos, Estoque e Bens Diversos** encontrados no local.

Os bens estão descritos na listagem que segue em anexo ao presente laudo, onde informamos a descrição do bem e seu respectivo valor, além de documentação fotográfica com a devida identificação dos bens.

3. MÉTODOS UTILIZADOS

A metodologia aplicada é função, basicamente da natureza dos bens avaliando, da finalidade da avaliação e da disponibilidade, qualidade e quantidade de informações colhidas no mercado. A sua escolha deve ser justificada e ater-se ao estabelecido nas partes 1 (Procedimentos Gerais) e 5 (Máquinas, Equipamentos, Instalações e Bens Industriais) da NBR 14653, com o objetivo de retratar o comportamento do mercado por meio de modelos que suportem racionalmente o convencimento do valor.

Os procedimentos avaliatórios usuais têm a finalidade de identificar o valor de um bem, de seus frutos e direitos, seu custo, bem como aqueles para determinar indicadores de viabilidade.

No presente caso, optamos pelo “**Método comparativo direto de dados de mercado**” para a definição dos valores.

Foram analisadas as suas características e estado de conservação e então depreciados de acordo com a comparação com as fontes de informação de mercado.

MÉTODOS PARA IDENTIFICAR O CUSTO DE UM BEM

-Método Comparativo Direto de Custo

Identifica o custo do bem por meio de tratamento técnico dos atributos dos elementos comparáveis, constituintes da amostra.

-Método da Quantificação de Custo

Identifica o custo do bem ou de suas partes por meio de orçamentos sintéticos ou analíticos a partir das quantidades de serviços e respectivos custos diretos e indiretos.

4. OBJETIVO DA AVALIAÇÃO

Este laudo tem por objetivo servir de apoio à operação judicial, determinando valor de mercado dos bens com base em pesquisa de mercado para fins de alienação.

5. ESPECIFICAÇÃO DA AVALIAÇÃO

A especificação de uma avaliação está relacionada com o mercado e as informações que possam ser dele extraídas.

O estabelecimento inicial pelo contratante do grau de fundamentação desejado tem por objetivo a determinação do empenho no trabalho avaliatório, mas não representa garantia de alcance de graus elevados de fundamentação.

O presente trabalho é classificado como Grau I quanto à fundamentação conforme a pontuação atingida para fins de classificação das avaliações.

6. AVALIAÇÃO

Para realização da Avaliação foi realizada ampla pesquisa junto a fabricantes, revendedores e representantes comerciais e base de dados fornecidos pela empresa.

A pesquisa, além da determinação do valor unitário básico, verificou, com a devida cautela, a similaridade do equipamento avaliando, se fora de linha, com o ora fabricado, ponderando as características produtivas e funcionais.

Nos valores relacionados não estão agregados os custos de montagem, instalação e transporte.

Foram usadas como referência para determinação dos valores, além das informações de banco de dados e informações da própria empresa, as seguintes fontes de informação:

- b2brazil.com.br
- fmdmedicos.com/it
- mercadolivre.com.br
- dutramaquinas.com.br
- netcomputadores.com.br
- olx.com.br
- outletinfo.com.br
- page.auctions.yahoo.co.jp
- prismaequipamentos.loja2.com.br
- pt.aliexpress.com/it
- veiculos.fipe.org.br
- www.acasadosmacacos.com.br
- www.alternativacoletores.com.br
- www.amazon.com.br
- www.americanas.com.br
- www.brasiltronic.com.br
- www.casadofrentista.com.br
- www.casasbahia.com.br
- www.cclistribuidora.com.br
- www.centermedical.com.br
- www.centralmafran.com/it
- www.cetroloja.com.br
- www.cissamagazine.com.br
- www.clasf.com.br
- www.cofermeta.com.br
- www.continentalcenter.com.br
- www.desapega.net
- www.dutramaquinas.com.br
- www.ebay.com
- www.efacil.com.br
- www.elastobor.com.br
- www.enjoei.com.br
- www.escrioriototal.com.br
- www.felap.com.br
- www.ferramentaskennedy.com.br
- www.frimann.com.br
- www.gadotticar.com.br
- www.gimba.com.br
- www.h2opurificadores.com.br
- www.instrutherm.com.br

- www.leroymerlin.com.br
- www.leveros.com.br
- www.lfmaquinaseferramentas.com.br
- www.lojadomecanico.com.br
- www.lojaknipex.com.br
- www.lojamatel.com.br
- www.madeiramadeira.com.br
- www.magazineluiza.com.br
- www.maximamoveis.com.br
- www.metalmaquinas.com.br
- www.mfrural.com.br
- www.minhamuamba.com.br
- www.mrelectron.com.br
- www.multitonner.com/im
- www.nikkeypar.com.br
- www.obramax.com.br
- www.pontofrio.com.br
- www.projectorcentral.com/So
- www.refrigeracaocatavento.com.br
- www.shoptime.com.br
- www.sold.com.br
- www.tecnoferramentas.com.br
- www.usadobrasil.com.br
- www.vegamaquinas.com.br
- xtech.com.br
- zipanuncios.com.br

7. RESULTADO DA AVALIAÇÃO

Após a realização dos cálculos podemos concluir que o valor para a venda dos bens descritos no presente laudo é:

R\$ 1.360.489,00

(UM MILHÃO TREZENTOS E SESENTA MIL QUATROCENTOS E OITENTA E NOVE REAIS)

QUADRO RESUMO DA AVALIAÇÃO

TIPO	VALOR R\$
MÁQUINAS E EQUIPAMENTOS	457.845,00
MÓVEIS E UTENSÍLIOS	84.150,00
INFORMÁTICA	127.044,00
VEÍCULOS	53.312,00
DIVERSOS	37.245,00
ESTOQUE	589.442,00
SUCATA	11.451,00
TOTAL	1.360.489,00

8. ENCERRAMENTO

O presente trabalho está redigido em 8 (oito) páginas numeradas sequencialmente e impressas em um único lado, excluindo-se os seus anexos que obedecem a numeração própria e independente.

Em anexo:

- Listagem de Valor composta por 48 páginas numeradas sequencialmente.
- Documentação Fotográfica composta por 693 páginas numeradas sequencialmente.

São Paulo, 27 de novembro de 2020

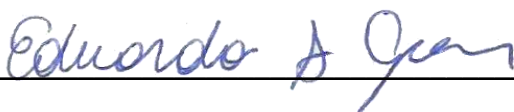

EDUARDO SILVEIRA GOMES

Engenheiro de Produção Mecânica – CREA 5070722530