

**RESUMO**

ESPÉCIE: Laudo de Avaliação.

SOLICITANTE: MEGA LEILÕES.

EMPRESA: VIAÇÃO ITAPEMIRIM S/A

OBJETOS: Móveis e Utensílios, Equipamentos de Informática e Bens Diversos.

FINALIDADE: Apoio a Operação Judicial.

METODOLOGIA: Método Comparativo Direto de Dados de Mercado.

DATA-BASE DA PRESENTE AVALIAÇÃO: março de 2023.

VALOR RESULTANTE DA AVALIAÇÃO

**R\$ 203.304,00**

**(DUZENTOS E TRÊS MIL E TREZENTOS E QUATRO REAIS)**

**ÍNDICE**

1. CONSIDERAÇÕES PRELIMINARES.....	3
1.1 LIMITAÇÕES E PREMISSAS FUTURAS.....	3
1.2 NORMATIVAS.....	4
2. CARACTERIZAÇÃO DOS BENS .....	4
3. MÉTODOS UTILIZADOS .....	5
4. OBJETIVO DA AVALIAÇÃO.....	6
5. ESPECIFICAÇÃO DA AVALIAÇÃO.....	6
6. AVALIAÇÃO.....	7
7. RESULTADO DA AVALIAÇÃO.....	8
8. ENCERRAMENTO .....	9
ANEXOS	

## 1. CONSIDERAÇÕES PRELIMINARES

### 1.1 LIMITAÇÕES E PREMISSAS FUTURAS

O presente laudo trata da avaliação dos Veículos de propriedade da Massa Falida da Empresa: **VIAÇÃO ITAPEMIRIM S/A** inscrita no Cadastro Nacional de Pessoas Jurídicas do Ministério da Fazenda sob o número 27.175.975/0288-93.

Foi considerado para avaliação o estado aparente dos bens, ou seja, como se encontram, podendo estes apresentar danos no seu todo ou em partes, ou ainda peças/partes faltantes.

Nos leilões os bens são arrematados no estado em que se apresentam. Não se configura então relação de consumo, nem pode haver alegação por parte do arrematante em relação ao leiloeiro ou comitente de vício oculto. Tal fato tem implicação direta no valor desta avaliação, uma vez que, o bem é entregue no estado em que se encontra.

Todas as premissas listadas acima implicam em deságio no valor dos produtos arrematados, sendo, portanto, estes valores abaixo do mercado. O avaliador não tem interesse, direto ou indireto, nas companhias envolvidas ou na operação, bem como não há qualquer outra circunstância relevante que possa caracterizar conflito de interesses.

Os valores finais apontados no presente estudo estão todos expressos em Reais.

## 1.2 NORMATIVAS

As normas utilizadas na elaboração deste laudo estão abaixo relacionadas. Segundo as normas da ABNT - Associação Brasileira de Normas Técnicas, os valores deste laudo se enquadram no quanto à fundamentação e precisão como Grau I.

As normas observadas na emissão deste relatório são:

o NBR – 14653-1 – Avaliações de Bens – Parte 1 – Procedimentos Gerais – ABNT – Associação Brasileira de Normas Técnicas

o NBR – 14653-5 – Avaliações de Bens – Parte 5: Máquinas, Equipamentos, Instalações e bens industriais em geral – ABNT – Associação Brasileira de Normas Técnicas.

Para o presente estudo utilizou-se as prescrições da norma ABNT (Associação Brasileira de Normas Técnicas) *NBR 14653 Avaliação de bens*.

## 2. CARACTERIZAÇÃO DOS BENS

De acordo com vistoria realizada entre os dias 23 a 27 do mês de setembro de 2022 pela Administradora Judicial EXM Partners Assessoria Empresarial acompanhada da equipe da Mega Leilões aos endereços na *Avenida Cruzeiro Do Sul, 1800, Rua Dona Estela Borges Morato, 106 e Rua Laranjal, 200 Apto 78*, situados na cidade de *São Paulo-SP*, e também *Rua Itaroró, 221-São José Dos Campos-SP, Rua Dr. Pereira Lima, 85-Campinas-SP e Rua Erasmo Braga, 1500- Osasco-SP*, os bens avaliados constituem-se de todos os pertencentes a massa falida encontrados nos locais onde permanecem depositados.

Os bens estão descritos na listagem que segue em anexo ao presente laudo, onde informamos a descrição dos bens e seus respectivos valores, além de documentação fotográfica com identificação dos bens e retratam sua condição no ato da arrecadação.

### 3. MÉTODOS UTILIZADOS

A metodologia aplicada é função, basicamente da natureza dos bens avaliando, da finalidade da avaliação e da disponibilidade, qualidade e quantidade de informações colhidas no mercado. A sua escolha deve ser justificada e ater-se ao estabelecido nas partes 1 e 5 da NBR 14653, com o objetivo de retratar o comportamento do mercado por meio de modelos que suportem racionalmente o convencimento do valor.

Os procedimentos avaliatórios usuais têm a finalidade de identificar o valor de um bem, de seus frutos e direitos, seu custo, bem como aqueles para determinar indicadores de viabilidade.

No presente caso, optamos pelo “**Método comparativo direto de dados de mercado**” para a definição dos valores.

Foram analisadas as suas características e estado de conservação e então depreciados de acordo com a comparação com as fontes de informação de mercado.

#### MÉTODOS PARA IDENTIFICAR O CUSTO DE UM BEM

##### **-Método Comparativo Direto de Custo**

Identifica o custo do bem por meio de tratamento técnico dos atributos dos elementos comparáveis, constituintes da amostra.

##### **-Método da Quantificação de Custo**

Identifica o custo do bem ou de suas partes por meio de orçamentos sintéticos ou analíticos a partir das quantidades de serviços e respectivos custos diretos e indiretos.

#### **4. OBJETIVO DA AVALIAÇÃO**

Este laudo tem por objetivo servir de apoio à operação judicial do Processo nº 0060326-87.2018.8.26.0100 da 1ª Vara de Falências e Recuperações Judiciais do Tribunal de Justiça de São Paulo/SP, determinando valor justo de mercado dos bens pertencentes a massa falida, com base em pesquisa de mercado para posterior alienação em leilão judicial.

#### **5. ESPECIFICAÇÃO DA AVALIAÇÃO**

A especificação de uma avaliação está relacionada com o mercado e as informações que possam ser dele extraídas.

O estabelecimento inicial pelo contratante do grau de fundamentação desejado tem por objetivo a determinação do empenho no trabalho avaliatório, mas não representa garantia de alcance de graus elevados de fundamentação.

O presente trabalho está classificado como grau I quanto à fundamentação e precisão conforme a pontuação atingida para fins de classificação das avaliações, segundo a Norma de Avaliação NBR – 14.653-5 - Avaliação de Máquinas, Equipamentos, Instalações e Complexos Industriais da ABNT – Associação Brasileira de Normas Técnicas.

## 6. AVALIAÇÃO

Para realização da Avaliação foi realizada ampla pesquisa junto a fabricantes, revendedores e representantes comerciais.

A pesquisa, além da determinação do valor unitário básico, verificou, com a devida cautela, a similaridade do equipamento avaliando, se fora de linha, com o ora fabricado, ponderando as características produtivas e funcionais.

Nos valores relacionados **NÃO** estão agregados os custos de montagem, instalação e transporte.

Foram usadas como referência para determinação dos valores, as seguintes fontes de informação:

[www.olx.com.br](http://www.olx.com.br)  
[www.mercadolivre.com.br](http://www.mercadolivre.com.br)  
[www.americanas.com](http://www.americanas.com)  
[www.magazineluiza.com.br](http://www.magazineluiza.com.br)  
[www.casasbahia.com.br](http://www.casasbahia.com.br)  
[www.kalunga.com.br](http://www.kalunga.com.br)  
[www.automatizando.com.br](http://www.automatizando.com.br)  
[www.mobly.com.br](http://www.mobly.com.br)  
[www.usadobrasil.com.br](http://www.usadobrasil.com.br)  
[www.shopee.com](http://www.shopee.com)  
[www.kelter.com.br](http://www.kelter.com.br)

[www.countertech.com](http://www.countertech.com)  
[www.amazon.com.br](http://www.amazon.com.br)  
[www.raexinstintores.com.br](http://www.raexinstintores.com.br)  
[www.shopee.com](http://www.shopee.com)  
[www.ferramentaskennedy.com.br](http://www.ferramentaskennedy.com.br)  
[www.countertech.com](http://www.countertech.com)  
[www.rmescadas.com.br](http://www.rmescadas.com.br)  
[www.creativecopias.com.br](http://www.creativecopias.com.br)  
[www.lojazeusdobrasil.com.br](http://www.lojazeusdobrasil.com.br)  
[www.poloar.com.br](http://www.poloar.com.br)  
[www.panoramamoveis.com.br](http://www.panoramamoveis.com.br)

## 7. RESULTADO DA AVALIAÇÃO

Após a realização dos cálculos podemos concluir que o valor para a venda dos bens descritos no presente laudo é:

**R\$ 203.304,00**

**(DUZENTOS E TRÊS MIL E TREZENTOS E QUATRO REAIS)**



## 8. ENCERRAMENTO

O presente trabalho está redigido em 9 (nove) páginas numeradas sequencialmente e impressas em um único lado, excluindo-se os seus anexos que obedecem a numeração própria e independente.

Em anexo:

- Listagem de Valores composta por 10 páginas.
- Documentação Fotográfica composta por 114 páginas numeradas sequencialmente.

São Paulo, 13 de março de 2023

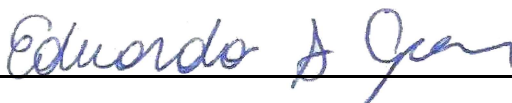

**EDUARDO SILVEIRA GOMES**

Engenheiro de Produção Mecânica – CREA 5070722530

# PLANILHA DE VALORES

**RELATÓRIO DE BENS ARRECADADOS**

DATA BASE: MARÇO / 2023

VALORES EM R\$

EMPRESA: VIAÇÃO ITAPEMIRIM S.A.

ENDEREÇOS: AV. CRUZEIRO DO SUL, 1800 / R. D. ESTELA BORGES MORATO, 106 /R. LARANJAL, 200 APTO 78-SÃO PAULO-SP  
R. ITARORÓ,221-SÃO JOSÉ DOS CAMPOS-SP / R. DR. PEREIRA LIMA, 85-CAMPINAS-SP  
R. ERASMO BRAGA, 1500- OSASCO-SP

ITEM	DESCRIÇÃO	LOCAL	CÓD.	QTD	VALOR DE MERCADO	TOTAL VENDA
<b>BENS ARRECADADOS AVENIDA CRUZEIRO DO SUL, 1800 - SÃO PAULO-SP</b>						
0001	CADEIRA MODELO DIVERSOS	SALA 100 CENTRO ADM/DIRETORIA	SP001	44	83,00	3.652,00
0002	CADEIRA LONGARINA DE 4 LUGARES	SALA 100 CENTRO ADM/DIRETORIA	SP002	6	439,00	2.634,00
0003	MONITOR DE COMPUTADOR	SALA 100 CENTRO ADM/DIRETORIA	SP003	34	500,00	17.000,00
0004	MESA DE MADEIRA EM FORMATO "L"	SALA 100 CENTRO ADM/DIRETORIA	SP004	9	211,00	1.899,00
0005	MESA MARMORE	SALA 100 CENTRO ADM/DIRETORIA	SP005	2	1.121,00	2.242,00
0006	SMART TV SAMSUNG 75"	SALA 100 CENTRO ADM/DIRETORIA	SP006	2	3.580,00	7.160,00
0007	MESA DE CENTRO BAIXA COM TAMPO DE VIDRO	SALA 100 CENTRO ADM/DIRETORIA	SP007	3	182,00	546,00
0008	MESA DE ESCRITÓRIO	SALA 100 CENTRO ADM/DIRETORIA	SP008	12	168,00	2.016,00
0009	IMPRESSORA TERMICA/CUPOM FISCAL	SALA 100 CENTRO ADM/DIRETORIA	SP009	19	391,00	7.429,00
0010	TECLADO PARA COMPUTADOR	SALA 100 CENTRO ADM/DIRETORIA	SP011	32	19,00	608,00
0011	MOUSE	SALA 100 CENTRO ADM/DIRETORIA	SP012	30	7,00	210,00
0012	TV LED 32" LG	SALA 100 CENTRO ADM/DIRETORIA	SP013	1	782,00	782,00
0013	CPU DELL OPTPLEX 390-CORE I5	SALA 100 CENTRO ADM/DIRETORIA	SP014	12	1.234,00	14.808,00
0014	CPU MODELO DIVERSOS	SALA 100 CENTRO ADM/DIRETORIA	SP015	6	700,00	4.200,00
0015	SMART TV LED 40" SAMSUNG C/ SUPORTE DE PAREDE	SALA 100 CENTRO ADM/DIRETORIA	SP016	1	1.070,00	1.070,00
0016	IMPRESSORA RICOH - ATICIO SP 5200S	SALA 100 CENTRO ADM/DIRETORIA	SP017	1	3.291,00	3.291,00
0017	IMPRESSORA RICOH - ATICIO SP 5210DN	SALA 100 CENTRO ADM/DIRETORIA	SP018	1	1.416,00	1.416,00
0018	IMPRESSORA RICOH - SP4510 SF	SALA 100 CENTRO ADM/DIRETORIA	SP019	1	1.498,00	1.498,00
0019	IMPRESSORAHP LASER JET M1132-MFP	SALA 100 CENTRO ADM/DIRETORIA	SP020	1	761,00	761,00
0020	IMPRESSORAHP LASER JET PRO-MFP-M428-FDW	SALA 100 CENTRO ADM/DIRETORIA	SP021	1	2.334,00	2.334,00
0021	IMPRESSORA SAMSUNG ML1865W	SALA 100 CENTRO ADM/DIRETORIA	SP022	1	880,00	880,00
0022	SMARTPHONE SAMSUNG MODELO DIVERSOS	SALA 100 CENTRO ADM/DIRETORIA	SP023	45	400,00	18.000,00
0023	MICROONDAS ELECTROLUX	SALA 100 CENTRO ADM/DIRETORIA	SP024	2	569,00	1.138,00

**RELATÓRIO DE BENS ARRECADADOS**

DATA BASE: MARÇO / 2023

VALORES EM R\$

**EMPRESA: VIAÇÃO ITAPEMIRIM S.A.****ENDEREÇOS: AV. CRUZEIRO DO SUL, 1800 / R. D. ESTELA BORGES MORATO, 106 /R. LARANJAL, 200 APTO 78-SÃO PAULO-SP  
R. ITARORÓ,221-SÃO JOSÉ DOS CAMPOS-SP / R. DR. PEREIRA LIMA, 85-CAMPINAS-SP  
R. ERASMO BRAGA, 1500- OSASCO-SP**

ITEM	DESCRIÇÃO	LOCAL	CÓD.	QTD	VALOR DE MERCADO	TOTAL VENDA
0024	MAQUININHAS DE CARTÃO	SALA 100 CENTRO ADM/DIRETORIA	SP025	17	45,00	765,00
0025	BENS CORRESPONDENTES A CABOS DE COMUNICAÇÃO MODELOS DIVERSOS E OUTROS	SALA 100 CENTRO ADM/DIRETORIA	SP026	1	50,00	50,00
0026	NOTEBOOK	SALA 100 CENTRO ADM/DIRETORIA	SP027	2	1.000,00	2.000,00
0027	SCANNER DE MESA HP SCANJET G240	SALA 100 CENTRO ADM/DIRETORIA	SP028	4	442,00	1.768,00
0028	CONTADORA DE CEDULA BILL COUNTER	SALA 100 CENTRO ADM/DIRETORIA	SP029	1	534,00	534,00
0029	DETECTOR DE METAL MANUAL BRAPENTA	SALA 100 CENTRO ADM/DIRETORIA	SP030	4	126,00	504,00
0030	IMPRESSORA DE ETIQUETA ARGOX - OS-21 4PLUS	SALA 100 CENTRO ADM/DIRETORIA	SP031	3	917,00	2.751,00
0031	ESTANTE PRETA DE MADEIRA C/ DIVISÓRIAS	SALA 100 CENTRO ADM/DIRETORIA	SP032	1	114,00	114,00
0032	EXTINTOR COM SUPORTE	SALA 100 CENTRO ADM/DIRETORIA	SP033	9	107,00	963,00
0033	RÁDIO COMUNICADOR	SALA 100 CENTRO ADM/DIRETORIA	SP035	6	92,00	552,00
0034	BENS CORRESPONDENTES A SUCATAS ELETRONICAS E OUTROS	SALA 100 CENTRO ADM/DIRETORIA	SP036	1	100,00	100,00
0035	DVD LENOX DV 445	SALA 100 CENTRO ADM/DIRETORIA	SP037	1	104,00	104,00
0036	VENTILADOR DE MESA	SALA 100 CENTRO ADM/DIRETORIA	SP038	2	64,00	128,00
0037	TELEFONE DE MESA AVAYA J139	SALA 100 CENTRO ADM/DIRETORIA	SP039	6	213,00	1.278,00
0038	VENTILADOR DE PAREDE VENTISOL	SALA 100 CENTRO ADM/DIRETORIA	SP040	1	123,00	123,00
0039	TELEFONE DE MESA	SALA 100 CENTRO ADM/DIRETORIA	SP041	23	14,00	322,00
0040	CALCULADORA ELETRONICA	SALA 100 CENTRO ADM/DIRETORIA	SP042	5	208,00	1.040,00
0041	IMPRESSORA HP LASER JET P1505	SALA 100 CENTRO ADM/DIRETORIA	SP043	1	1.604,00	1.604,00
0042	GAVETEIRO COM RODIZIO 3 GAVETAS	SALA 100 CENTRO ADM/DIRETORIA	SP044	14	67,00	938,00
0043	ARMARIO MADEIRA GRANDE C/ 2 PORTAS	SALA 100 CENTRO ADM/DIRETORIA	SP045	8	178,00	1.424,00
0044	ARMARIO MADEIRA PEQUENO C/ 2 PORTAS	SALA 100 CENTRO ADM/DIRETORIA	SP046	2	120,00	240,00
0045	CAFETERIA ELÉTRICA MONDIAL	SALA 100 CENTRO ADM/DIRETORIA	SP047	1	82,00	82,00
0046	TELEFONE SEM FIO	SALA 100 CENTRO ADM/DIRETORIA	SP048	2	80,00	160,00
0047	ARMARIO MADEIRA PEQUENO C/ 1 PORTAS	SALA 100 CENTRO ADM/DIRETORIA	SP049	1	97,00	97,00

**RELATÓRIO DE BENS ARRECADADOS**

DATA BASE: MARÇO / 2023

VALORES EM R\$

EMPRESA: VIAÇÃO ITAPEMIRIM S.A.

ENDEREÇOS: AV. CRUZEIRO DO SUL, 1800 / R. D. ESTELA BORGES MORATO, 106 /R. LARANJAL, 200 APTO 78-SÃO PAULO-SP  
R. ITARORÓ,221-SÃO JOSÉ DOS CAMPOS-SP / R. DR. PEREIRA LIMA, 85-CAMPINAS-SP  
R. ERASMO BRAGA, 1500- OSASCO-SP

ITEM	DESCRIÇÃO	LOCAL	CÓD.	QTD	VALOR DE MERCADO	TOTAL VENDA
0048	CARTUCHO DE TONER LASERJET HP 285	SALA 100 CENTRO ADM/DIRETORIA	SP050	4	28,00	112,00
0049	CADEIRA GIRATÓRIA EXECUTIVA DE COURO CLARK	SALA 100 CENTRO ADM/DIRETORIA	SP051	1	416,00	416,00
0050	QUADRO ANTIGO COM MOLDURA DE MADEIRA	SALA 100 CENTRO ADM/DIRETORIA	SP052	2	112,00	224,00
0051	CAIXA COM BONINAS	SALA 100 CENTRO ADM/DIRETORIA	SP053	3	91,00	273,00
0052	AR CONDICIONADO LG	SALA 100 CENTRO ADM/DIRETORIA	SP054	1	1.400,00	1.400,00
0053	COFRE MECANICO	SALA 100 CENTRO ADM/DIRETORIA	SP055	2	323,00	646,00
0054	ARMÁRIO PORTA COFRE MADEIRA	SALA 100 CENTRO ADM/DIRETORIA	SP056	1	236,00	236,00
0055	CARRINHO DE MÃO AÇO	SALA 100 CENTRO ADM/DIRETORIA	SP057	2	61,00	122,00
0056	MESA REDONDA COM 2 PARTES	SALA 100 CENTRO ADM/DIRETORIA	SP058	1	67,00	67,00
0057	IMPRESSORA DE ETIQUETA ZEBRA ZT230	SALA 100 CENTRO ADM/DIRETORIA	SP059	3	1.365,00	4.095,00
0058	RACK ORGANIZADOR DE PAREDE	SALA 100 CENTRO ADM/DIRETORIA	SP060	1	59,00	59,00
0059	RACK ORGANIZADOR DE PAREDE COM 1 SWITCH E 1 DISTRIBUIDOR DE FIBRA OPTICA	SALA 100 CENTRO ADM/DIRETORIA	SP061	1	504,00	504,00
0060	ARMARIO AÇO MÉDIO C/ 2 PORTAS	SALA 100 CENTRO ADM/DIRETORIA	SP062	2	350,00	700,00
0061	CARTUCHO DE TONER IMPRESSO RICOH 5210/5200	SALA 100 CENTRO ADM/DIRETORIA	SP063	7	199,00	1.393,00
0062	LEITREIRO LUMINOSO 1,5 METROS	SALA 100 CENTRO ADM/DIRETORIA	SP064	1	945,00	945,00
0063	PLACAS PRETAS DE MDF DECORAÇÃO DE AMBIENTE	SALA 100 CENTRO ADM/DIRETORIA	SP065	6	20,00	120,00
0064	QUADRO BRANCO DE ANOTAÇÃO	SALA 100 CENTRO ADM/DIRETORIA	SP066	1	119,00	119,00
0065	MESA DE MADEIRA EM FORMATO "L" QUINA ARREDONDADA	SALA 100 CENTRO ADM/DIRETORIA	SP067	1	187,00	187,00
0066	SWITCH 16 PORTAS FOTGATE 200B	SALA 100 CENTRO ADM/DIRETORIA	SP068	1	20.575,00	20.575,00
0067	ESTABILIZADORES DE TENSÃO ELÉTRICA MK6000	SALA 100 CENTRO ADM/DIRETORIA	SP069	3	700,00	2.100,00
0068	BOBINA COM CABO DE REDE CAT5E NEXANS	SALA 100 CENTRO ADM/DIRETORIA	SP070	1	440,00	440,00
0069	BOBINA COM CABO DE REDE CAT6 NEXANS	SALA 100 CENTRO ADM/DIRETORIA	SP071	1	617,00	617,00
0070	BEBEDOR DE ÁGUA ELÉTRICO COM GALÃO	SALA 100 CENTRO ADM/DIRETORIA	SP072	2	200,00	400,00
0071	ESTANTE AMARELA DE MADEIRA COM 3 DIVISÓRIA	SALA 100 CENTRO ADM/DIRETORIA	SP073	3	56,00	168,00

**RELATÓRIO DE BENS ARRECADADOS**

DATA BASE: MARÇO / 2023

VALORES EM R\$

EMPRESA: VIAÇÃO ITAPEMIRIM S.A.

ENDEREÇOS: AV. CRUZEIRO DO SUL, 1800 / R. D. ESTELA BORGES MORATO, 106 /R. LARANJAL, 200 APTO 78-SÃO PAULO-SP  
R. ITARORÓ,221-SÃO JOSÉ DOS CAMPOS-SP / R. DR. PEREIRA LIMA, 85-CAMPINAS-SP  
R. ERASMO BRAGA, 1500- OSASCO-SP

ITEM	DESCRIÇÃO	LOCAL	CÓD.	QTD	VALOR DE MERCADO	TOTAL VENDA
0072	NOBREAK	SALA 100 CENTRO ADM/DIRETORIA	SP074	2	3.000,00	6.000,00
0073	BANCADA DE MADEIRA PARA IMPRESSORA	SALA 100 CENTRO ADM/DIRETORIA	SP075	1	28,00	28,00
0074	ORGANIZADOR DE FILA	SALA 100 CENTRO ADM/DIRETORIA	SP076	7	118,00	826,00
0075	PORTA BANNER DE METAL	SALA 100 CENTRO ADM/DIRETORIA	SP077	3	69,00	207,00
0076	ESCADA DE MADEIRA 10 DEGRAUS	SALA 100 CENTRO ADM/DIRETORIA	SP078	1	116,00	116,00
0077	ESCADA DE ALUMINIO 6 DEGRAUS ARTICULADA	SALA 100 CENTRO ADM/DIRETORIA	SP079	1	115,00	115,00
0078	CAIXA DE FORMULÁRIO CONTÍNUO 80 COLUNAS BRANCO MOORE	SALA 100 CENTRO ADM/DIRETORIA	SP080	4	167,00	668,00
0079	BASE DE INOX QUADRADA	SALA 100 CENTRO ADM/DIRETORIA	SP081	1	50,00	50,00
0080	BENS CORRESPONDENTES A CANETAS, TESOURAS, GRAMPEADORES E OUTROS	SALA 100 CENTRO ADM/DIRETORIA	SP082	1	28,00	28,00
0081	APOIO PARA OS PÉS	SALA 100 CENTRO ADM/DIRETORIA	SP083	5	74,00	370,00
0082	BENS CORRESPONDENTES A FERRAMENTAS DE MANUTENÇÃO E OUTROS	SALA 100 CENTRO ADM/DIRETORIA	SP084	1	50,00	50,00
0083	CONE DE SINALIZAÇÃO	SALA 100 CENTRO ADM/DIRETORIA	SP085	3	7,00	21,00
0084	RACK ORGANIZADOR COM 1 SWITCH E 3 DISTRIBUIDOR DE FIBRA OPTICA	SALA 100 CENTRO ADM/DIRETORIA	SP086	3	2.000,00	6.000,00
0085	MESA PEQUENA D EMADERA PARA SERVIDOR	SALA 100 CENTRO ADM/DIRETORIA	SP087	1	64,00	64,00
0086	MODEM PARKS POWER 2048 SHDSL PARKS	SALA 100 CENTRO ADM/DIRETORIA	SP088	1	50,00	50,00
0087	ESTANTE TAMPO MADEIRA ARMAÇÃO DE AÇO	SALA 100 CENTRO ADM/DIRETORIA	SP089	1	184,00	184,00
0088	BENS CORRESPONDENTES A UTENSILIO DE COPA/COZINHA, BEBEBOR DE AGUA ELÉTRICO, PRODUTOS DE LIMPEZA, GARRAFAS DE CAFÉ E OUTROS	SALA 100 CENTRO ADM/DIRETORIA	SP090	1	100,00	100,00
0089	FILTRO DE BARRO PARA ÁGUA	SALA 100 CENTRO ADM/DIRETORIA	SP091	1	68,00	68,00
0090	DESKTOP HP	TERMINAL TIETÊ - GUICHÊ 347	SP092	1	600,00	600,00
0091	ESTABILIZADOR ENERGY	TERMINAL TIETÊ - GUICHÊ 347	SP093	1	84,00	84,00
0092	CADEIRA DE ESCRITÓRIO	TERMINAL TIETÊ - GUICHÊ 347	SP094	1	147,00	147,00
0093	IMPRESSORA DE CUPOM FISCAL	TERMINAL TIETÊ - GUICHÊ 347	SP095	1	349,00	349,00
0094	MONITOR DE COMPUTADOR SAMSUNG	TERMINAL TIETÊ - GUICHÊ 347	SP096	1	432,00	432,00

**RELATÓRIO DE BENS ARRECADADOS**

DATA BASE: MARÇO / 2023

VALORES EM R\$

EMPRESA: VIAÇÃO ITAPEMIRIM S.A.

ENDEREÇOS: AV. CRUZEIRO DO SUL, 1800 / R. D. ESTELA BORGES MORATO, 106 /R. LARANJAL, 200 APTO 78-SÃO PAULO-SP  
R. ITARORÓ,221-SÃO JOSÉ DOS CAMPOS-SP / R. DR. PEREIRA LIMA, 85-CAMPINAS-SP  
R. ERASMO BRAGA, 1500- OSASCO-SP

ITEM	DESCRIÇÃO	LOCAL	CÓD.	QTD	VALOR DE MERCADO	TOTAL VENDA
0095	TV LCD 43" LG	TERMINAL TIETÊ - GUICHÊ 347	SP097	1	1.188,00	1.188,00
0096	AR CONDICIONADO SAMSUNG	TERMINAL TIETÊ - GUICHÊ 347	SP098	1	1.069,00	1.069,00
0097	EXTINTOR COM SUPORTE	TERMINAL TIETÊ - GUICHÊ 347	SP099	1	60,00	60,00
0098	IMPRESSORA RICOH	ENCOMENDAS SALA 104	SP100	1	795,00	795,00
0099	BALANÇAS	ENCOMENDAS SALA 104	SP100	6	195,00	1.170,00
0100	PALETES DE PLASTICOS	ENCOMENDAS SALA 104	SP100	8	6,00	48,00
0101	ARMÁRIO COM 2 PORTAS	ENCOMENDAS SALA 104	SP100	1	56,00	56,00
0102	PICOTADORA DE PAPEL MENNO SECRETA	ENCOMENDAS SALA 104	SP100	1	265,00	265,00
0103	CARRINHO PLATAFORMA AÇO	ENCOMENDAS SALA 104	SP100	4	308,00	1.232,00
0104	RACK COM SWITCH	ENCOMENDAS SALA 104	SP100	1	448,00	448,00
0105	CONJUNTO ESTOFADO	ENCOMENDAS SALA 104	SP100	1	168,00	168,00
0106	GAVETEIRO COM RODIZIO 3 GAVETAS	ENCOMENDAS SALA 104	SP100	3	67,00	201,00
0107	CADEIRA DE ESCRITÓRIO	ENCOMENDAS SALA 104	SP100	4	83,00	332,00
0108	DESKTOP DELL	ENCOMENDAS SALA 104	SP100	2	500,00	1.000,00
0109	MODEM INTELBRAS	ENCOMENDAS SALA 104	SP100	1	86,00	86,00
0110	BALCÃO DE MADEIRA	ENCOMENDAS SALA 104	SP100	3	36,00	108,00
0111	EXTINTOR DE PAREDE	ENCOMENDAS SALA 104	SP100	1	107,00	107,00
0112	LEITOR DE CÓDIGO DE BARRAS	ENCOMENDAS SALA 104	SP100	1	78,00	78,00
0113	RÁDIO COMUNICADOR BAOFENG	ENCOMENDAS SALA 104	SP100	1	67,00	67,00

**RELATÓRIO DE BENS ARRECADADOS**

DATA BASE: MARÇO / 2023

VALORES EM R\$

EMPRESA: VIAÇÃO ITAPEMIRIM S.A.

ENDEREÇOS: AV. CRUZEIRO DO SUL, 1800 / R. D. ESTELA BORGES MORATO, 106 /R. LARANJAL, 200 APTO 78-SÃO PAULO-SP  
R. ITARORÓ,221-SÃO JOSÉ DOS CAMPOS-SP / R. DR. PEREIRA LIMA, 85-CAMPINAS-SP  
R. ERASMO BRAGA, 1500- OSASCO-SP

ITEM	DESCRIÇÃO	LOCAL	CÓD.	QTD	VALOR DE MERCADO	TOTAL VENDA
<b>BENS ARRECADADOS RUA DONA ESTELA BORGES MORATO, 106 - SÃO PAULO-SP</b>						
0114	CADEIRA DE ESCRITÓRIO	GARAGEM PLUMA	SP101	7	83,00	581,00
0115	DESKTOP DELL	GARAGEM PLUMA	SP101	4	500,00	2.000,00
0116	GAVETEIRO COM RODIZIO 3 GAVETAS	GARAGEM PLUMA	SP101	4	67,00	268,00
0117	MESAS QUADRADAS	GARAGEM PLUMA	SP101	6	110,00	660,00
0118	CPU DELL	GARAGEM PLUMA	SP101	1	500,00	500,00
0119	BENS CORRESPONDENTES A PANEAS, TALHERES, GARRAFA DE CAFÉ E OUTROS	GARAGEM PLUMA	SP101	1	100,00	100,00
0120	FRIGOBAR CONSUL	GARAGEM PLUMA	SP101	1	240,00	240,00
0121	GAVETERIRO PRETO	GARAGEM PLUMA	SP101	1	114,00	114,00
0122	BEBEDOR DE ÁGUA ELÉTRICO COM GALÃO KARINA	GARAGEM PLUMA	SP101	1	200,00	200,00
0123	LIXADEIRA ELÉTRICA CHIAPERINI	GARAGEM PLUMA	SP101	1	279,00	279,00
0124	TV LCD SAMSUNG	GARAGEM PLUMA	SP101	1	800,00	800,00
0125	BENS CORRESPONDENTES A COLAS, CANETAS, PORTA PAPEL, BOBINAS E OUTROS	GARAGEM PLUMA	SP101	1	56,00	56,00
0126	AR CONDICIONADO MIDEA	GARAGEM PLUMA	SP101	1	1.050,00	1.050,00
0127	GAVETEIRO 1 GAVETA	GARAGEM PLUMA	SP101	2	93,00	186,00
0128	IMPRESSORAS	GARAGEM PLUMA	SP101	3	1.000,00	3.000,00
0129	CARTUCHO TONER BYQUALY	GARAGEM PLUMA	SP101	1	35,00	35,00
0130	BENS CORRESPONDENTES A CABOS DE COMUNICAÇÃO, MODENS E OUTROS	GARAGEM PLUMA	SP101	1	56,00	56,00
0131	QUADRO	GARAGEM PLUMA	SP101	1	50,00	50,00
0132	BENS CORRESPONDENTES A MÓVEIS PARA ESCRITÓRIO, UTENSÍLIOS DE COZINHA, DOCUMENTOS EM GERAL E OUTROS	GARAGEM PLUMA	SP114	1	300,00	300,00
0133	BENS CORRESPONDENTES A PEÇAS E EQUIPAMENTOS DE DIVERSOS MODELOS PARA ÔNIBUS, SUCATAS, FERRAMENTAS DIVERSAS, EXTINTORES USADOS E OUTROS EQUIPAMENTOS E FERRAMENTAS DE OFICINA - LACRE 6708308	GARAGEM PLUMA	SP115	1	300,00	300,00
0134	BOTIJÃO DE EMPILHADEIRA	GARAGEM PLUMA	SP116	3	69,00	207,00



**RELATÓRIO DE BENS ARRECADADOS**

DATA BASE: MARÇO / 2023

VALORES EM R\$

EMPRESA: VIAÇÃO ITAPEMIRIM S.A.

ENDEREÇOS: AV. CRUZEIRO DO SUL, 1800 / R. D. ESTELA BORGES MORATO, 106 /R. LARANJAL, 200 APTO 78-SÃO PAULO-SP  
R. ITARORÓ,221-SÃO JOSÉ DOS CAMPOS-SP / R. DR. PEREIRA LIMA, 85-CAMPINAS-SP  
R. ERASMO BRAGA, 1500- OSASCO-SP

ITEM	DESCRIÇÃO	LOCAL	CÓD.	QTD	VALOR DE MERCADO	TOTAL VENDA
0135	LAVADORA DE ALTA PRESSÃO KARCHER	GARAGEM PLUMA	SP116	1	480,00	480,00
0136	CARRINHO PLATAFORMA DE CARGA	GARAGEM PLUMA	SP116	1	197,00	197,00
0137	EMPILHADEIRA MANUAL	GARAGEM PLUMA	SP116	1	1.848,00	1.848,00
0138	ESCADA PLATAFORMA	GARAGEM PLUMA	SP116	1	590,00	590,00
0139	BENS CORRESPONDENTES A FERRAMENTAS DE MANUTENÇÃO, PEÇAS PARA MANUTENÇÃO, RECAUCHUTAGEM, SUCATAS EM GERAL E OUTROS	GARAGEM PLUMA	SP117	1	100,00	100,00
0140	BENS CORRESPONDENTES A CORTINAS DE ONIBUS, EQUIPAMENTOS DE INFORMÁTICA, UTENSÍLIOS PARA ESCRITÓRIO, ITENS DE MANUTENÇÃO AUTOMOTIVA, FERRAMENTAS DE MANUTENÇÃO, LAMPADAS, SUCATAS EM GERAL E OUTROS	GARAGEM PLUMA	SP118	1	200,00	200,00

**RELATÓRIO DE BENS ARRECADADOS**

DATA BASE: MARÇO / 2023

VALORES EM R\$

EMPRESA: VIAÇÃO ITAPEMIRIM S.A.

ENDEREÇOS: AV. CRUZEIRO DO SUL, 1800 / R. D. ESTELA BORGES MORATO, 106 /R. LARANJAL, 200 APTO 78-SÃO PAULO-SP  
R. ITARORÓ,221-SÃO JOSÉ DOS CAMPOS-SP / R. DR. PEREIRA LIMA, 85-CAMPINAS-SP  
R. ERASMO BRAGA, 1500- OSASCO-SP

ITEM	DESCRIÇÃO	LOCAL	CÓD.	QTD	VALOR DE MERCADO	TOTAL VENDA
<b>BENS ARRECADADOS RUA ERASMO BRAGA, 1500 - OSASCO-SP</b>						
0141	DESKTOP DELL	TERMINAL OSASCO - GUICHÊ 04	SP119	1	500,00	500,00
0142	COFRE MECANICO	TERMINAL OSASCO - GUICHÊ 04	SP119	1	207,00	207,00
0143	IMPRESSORA DE CUPOM FISCAL STAR	TERMINAL OSASCO - GUICHÊ 04	SP119	1	391,00	391,00
0144	CADEIRA GIRATÓRIA	TERMINAL OSASCO - GUICHÊ 04	SP119	1	92,00	92,00
0145	BENS CORRESPONDENTES A BOBINAS, FITAS ADESIVAS, LACRES E OUTROS	TERMINAL OSASCO - GUICHÊ 04	SP119	1	50,00	50,00
0146	AR CONDICIONADO COMFEE	TERMINAL OSASCO - GUICHÊ 04	SP119	1	967,00	967,00
0147	MÁQUINA DE CARTÃO REDE	TERMINAL OSASCO - GUICHÊ 04	SP119	1	84,00	84,00
<b>BENS ARRECADADOS RUA LARANJAL, 200 APTO 78 - SÃO PAULO-SP</b>						
0148	NOTEBOOK COM CARREGADOR DELL	RESIDENCIAL	SP126	1	1.728,00	1.728,00
<b>BENS ARRECADADOS RUA DR. PEREIRA LIMA, 85 - CAMPINAS-SP</b>						
0149	LOTE DE BENS MOVEIS DIVERSOS EM GUIGHÊ RODOVIÁRIO	TERMINAL CAMPINAS - GUICHÊS 37 E 38	GUICHÊ 37 E 38	1	700,00	700,00

**RELATÓRIO DE BENS ARRECADADOS**

DATA BASE: MARÇO / 2023

VALORES EM R\$

EMPRESA: VIAÇÃO ITAPEMIRIM S.A.

ENDEREÇOS: AV. CRUZEIRO DO SUL, 1800 / R. D. ESTELA BORGES MORATO, 106 /R. LARANJAL, 200 APTO 78-SÃO PAULO-SP  
R. ITARORÓ,221-SÃO JOSÉ DOS CAMPOS-SP / R. DR. PEREIRA LIMA, 85-CAMPINAS-SP  
R. ERASMO BRAGA, 1500- OSASCO-SP

ITEM	DESCRIÇÃO	LOCAL	CÓD.	QTD	VALOR DE MERCADO	TOTAL VENDA
<b>BENS ARRECADADOS RUA ITARORÓ, 221 - SÃO JOSÉ DOS CAMPOS-SP</b>						
0150	MONITOR DELL	TERMINAL RODOVIÁRIO (PORTA E-38)	SJC01	1	637,00	637,00
0151	TECLADO LENOVO	TERMINAL RODOVIÁRIO (PORTA E-38)	SJC01	1	14,00	14,00
0152	MOUSE DELL	TERMINAL RODOVIÁRIO (PORTA E-38)	SJC01	1	16,00	16,00
0153	DESKTOP DELL	TERMINAL RODOVIÁRIO (PORTA E-38)	SJC01	1	500,00	500,00
0154	IMPRESSORA TERMICA TSP100 FUTUREPRNT	TERMINAL RODOVIÁRIO (PORTA E-38)	SJC01	1	349,00	349,00
0155	MÁQUINA DE PAGAMENTOS VIA CARTÃO REDE	TERMINAL RODOVIÁRIO (PORTA E-38)	SJC01	1	84,00	84,00
0156	SCANNER HP SCANJET	TERMINAL RODOVIÁRIO (PORTA E-38)	SJC01	1	363,00	363,00
0157	IMPRESSORA EPSON	TERMINAL RODOVIÁRIO (PORTA E-38)	SJC01	1	399,00	399,00
0158	MONITOR LENOVO	TERMINAL RODOVIÁRIO (PORTA E-38)	SJC01	1	405,00	405,00
0159	TECLADO MICROSOFT	TERMINAL RODOVIÁRIO (PORTA E-38)	SJC01	1	51,00	51,00
0160	DESKTOP LENOVO	TERMINAL RODOVIÁRIO (PORTA E-38)	SJC01	1	500,00	500,00
0161	MESA BRANCA COM DUAS GAVETAS	TERMINAL RODOVIÁRIO (PORTA E-38)	SJC01	1	168,00	168,00
0162	CADEIRA CINZA COM RODAS	TERMINAL RODOVIÁRIO (PORTA E-38)	SJC01	1	83,00	83,00
0163	COFRE FECHADO E TRAVADO COM SENHA	TERMINAL RODOVIÁRIO (PORTA E-38)	SJC01	1	116,00	116,00
0164	ARMÁRIO BRANCO	TERMINAL RODOVIÁRIO (PORTA E-38)	SJC01	1	317,00	317,00
0165	MONITOR AOC	TERMINAL RODOVIÁRIO (PORTA E-38)	SJC01	1	328,00	328,00
0166	TINTAS DE IMPRESSORA	TERMINAL RODOVIÁRIO (PORTA E-38)	SJC01	1	15,00	15,00
0167	IMPRESSORA TÉRMICA TSP100 FUTUREPRNT	TERMINAL RODOVIÁRIO (PORTA E-38)	SJC01	1	349,00	349,00

**RELATÓRIO DE BENS ARRECADADOS**

DATA BASE: MARÇO / 2023

VALORES EM R\$

EMPRESA: VIAÇÃO ITAPEMIRIM S.A.

ENDEREÇOS: AV. CRUZEIRO DO SUL, 1800 / R. D. ESTELA BORGES MORATO, 106 /R. LARANJAL, 200 APTO 78-SÃO PAULO-SP  
R. ITARORÓ,221-SÃO JOSÉ DOS CAMPOS-SP / R. DR. PEREIRA LIMA, 85-CAMPINAS-SP  
R. ERASMO BRAGA, 1500- OSASCO-SP

ITEM	DESCRIÇÃO	LOCAL	CÓD.	QTD	VALOR DE MERCADO	TOTAL VENDA
0168	AR-CONDICIONADO COM CONTROLE AGRATTO	TERMINAL RODOVIÁRIO (PORTA E-38)	SJC01	1	981,00	981,00
0169	MINI RACK FIXADO NA PAREDE	TERMINAL RODOVIÁRIO (PORTA E-38)	SJC01	1	166,00	166,00
0170	SWITCH 3COM	TERMINAL RODOVIÁRIO (PORTA E-38)	SJC01	1	291,00	291,00
0171	TERMINADOR ÓPTICO FIBRACEM	TERMINAL RODOVIÁRIO (PORTA E-38)	SJC01	1	59,00	59,00
0172	EQUIPAMENTO MICRONET	TERMINAL RODOVIÁRIO (PORTA E-38)	SJC01	1	139,00	139,00
0173	EQUIPAMENTO DATACOM	TERMINAL RODOVIÁRIO (PORTA E-38)	SJC01	1	148,00	148,00
0174	ROTEADOR HP	TERMINAL RODOVIÁRIO (PORTA E-38)	SJC01	1	219,00	219,00
0175	EQUIPAMENTO FORTINET	TERMINAL RODOVIÁRIO (PORTA E-38)	SJC01	1	790,00	790,00
0176	EQUIPAMENTO DATACOM	TERMINAL RODOVIÁRIO (PORTA E-38)	SJC01	1	148,00	148,00
0177	TV SAMSUNG	TERMINAL RODOVIÁRIO (PORTA E-38)	SJC01	1	800,00	800,00
0178	QUADRO DE AVISO	TERMINAL RODOVIÁRIO (PORTA E-38)	SJC01	1	119,00	119,00
0179	EXTINTOR DE CO2	TERMINAL RODOVIÁRIO (PORTA E-38)	SJC01	1	60,00	60,00
0180	CADEIRAS DE ESCRITÓRIO	TERMINAL RODOVIÁRIO (PORTA E-38)	SJC01	1	83,00	83,00
0181	DESKTOP	TERMINAL RODOVIÁRIO (PORTA E-38)	SJC01	1	500,00	500,00
0182	MONITOR	TERMINAL RODOVIÁRIO (PORTA E-38)	SJC01	1	637,00	637,00
0183	TECLADO	TERMINAL RODOVIÁRIO (PORTA E-38)	SJC01	1	14,00	14,00
0184	TELEFONE	TERMINAL RODOVIÁRIO (PORTA E-38)	SJC01	1	25,00	25,00
0185	CADEIRA DE ESCRITÓRIO PRETA DE RODAS	TERMINAL RODOVIÁRIO (PORTA E-38)	SJC01	1	147,00	147,00
<b>TOTAL</b>					<b>203.304,00</b>	

# DOCUMENTAÇÃO FOTOGRÁFICA



**ITEM 0001 - CADEIRA MODELO DIVERSOS COD: SP001**



**ITEM 0001 - CADEIRA MODELO DIVERSOS COD: SP001**



**ITEM 0001 - CADEIRA MODELO DIVERSOS COD: SP001**



**ITEM 0001 - CADEIRA MODELO DIVERSOS COD: SP001**



**ITEM 0002 - CADEIRA LONGARINA DE 4 LUGARES COD: SP002**



**ITEM 0002 - CADEIRA LONGARINA DE 4 LUGARES COD: SP002**



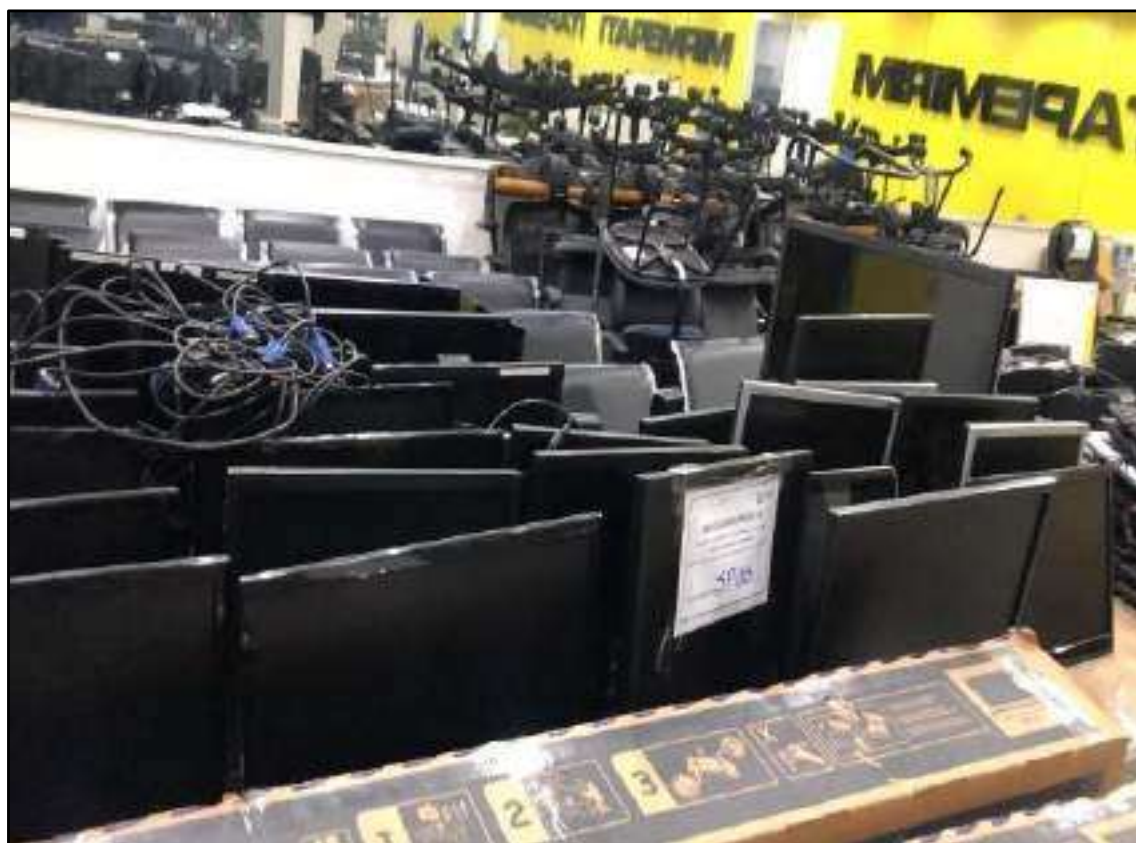

**ITEM 0003 - MONITOR DE COMPUTADOR COD: SP003**



**ITEM 0003 - MONITOR DE COMPUTADOR COD: SP003**

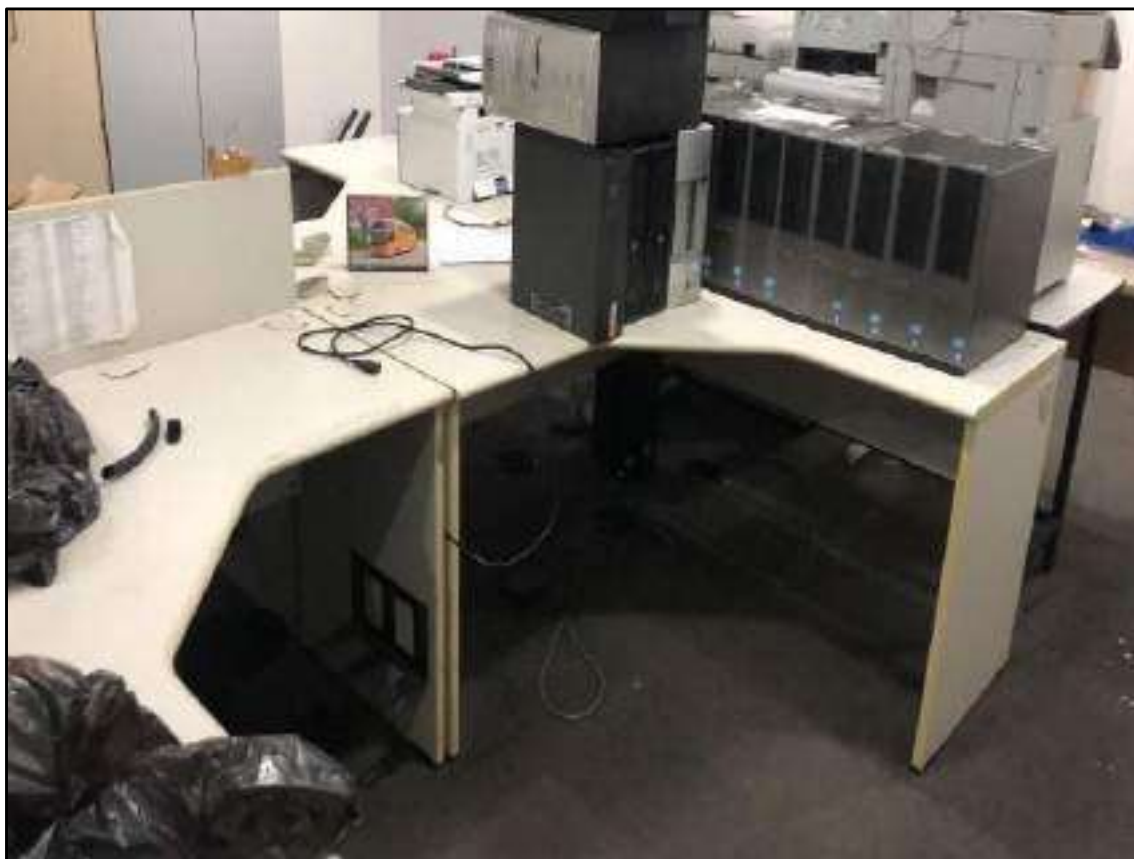

**ITEM 0004 - MESA DE MADEIRA EM FORMATO L COD: SP004**



**ITEM 0004 - MESA DE MADEIRA EM FORMATO L COD: SP004**



**ITEM 0004 - MESA DE MADEIRA EM FORMATO L COD: SP004**



**ITEM 0005 - MESA MARMORE COD: SP005**



**ITEM 0005 - MESA MARMORE COD: SP005**



**ITEM 0006 - SMART TV SAMSUNG 75 pol MARCA:SAMSUNG COD: SP006**



**ITEM 0006 - SMART TV SAMSUNG 75 pol MARCA:SAMSUNG COD: SP006**



**ITEM 0007 - MESA DE CENTRO BAIXA COM TAMPO DE VIDRO COD: SP007**



**ITEM 0007 - MESA DE CENTRO BAIXA COM TAMPO DE VIDRO COD: SP007**



**ITEM 0008 - MESA DE ESCRITÓRIO COD: SP008**



**ITEM 0009 - IMPRESSORA TERMICA/CUPOM FISCAL COD: SP009**



**ITEM 0010 - TECLADO PARA COMPUTADOR COD: SP011**



**ITEM 0010 - TECLADO PARA COMPUTADOR COD: SP011**



**ITEM 0011 - MOUSE COD: SP012**





**ITEM 0012 - TV LED 32 pol LG MARCA:LG COD: SP013**



**ITEM 0012 - TV LED 32 pol LG MARCA:LG COD: SP013**



**ITEM 0013 - CPU DELL OPTIPLEX 390-CORE I5 MARCA:DELL COD: SP014**



**ITEM 0013 - CPU DELL OPTIPLEX 390-CORE I5 MARCA:DELL COD: SP014**



**ITEM 0014 - CPU MODELO DIVERSOS COD: SP015**



**ITEM 0014 - CPU MODELO DIVERSOS COD: SP015**



**ITEM 0015 - SMART TV LED 40 pol SAMSUNG C/ SUPORTE DE PAREDE MARCA:SAMSUNG  
COD: SP016**



**ITEM 0016 - IMPRESSORA RICOH - ATICIO SP 5200S MARCA:RICOH COD: SP017**



**ITEM 0016 - IMPRESSORA RICOH - ATICIO SP 5200S MARCA:RICOH COD: SP017**



**ITEM 0017 - IMPRESSORA RICOH - ATICIO SP 5210DN MARCA:RICOH COD: SP018**



**ITEM 0018 - IMPRESSORA RICOH - SP4510 SF MARCA:RICOH COD: SP019**



**ITEM 0019 - IMPRESSORAHP LASER JET M1132-MFP MARCA:HP COD: SP020**



**ITEM 0020 - IMPRESSORAHP LASER JET PRO-MFP-M428-FDW MARCA:HP COD: SP021**



**ITEM 0021 - IMPRESSORA SAMSUNG ML1865W MARCA:SAMSUNG COD: SP022**



**ITEM 0022 - SMARTPHONE SAMSUNG MODELO DIVERSOS MARCA: SAMSUNG COD: SP023**



**ITEM 0022 - SMARTPHONE SAMSUNG MODELO DIVERSOS MARCA: SAMSUNG COD: SP023**





**ITEM 0023 - MICROONDAS MARCA:ELECTROLUX COD: SP024**



**ITEM 0024 - MAQUININHAS DE CARTÃO COD: SP025**



**ITEM 0025 - BENS CORRESPONDENTES A CABOS DE COMUNICAÇÃO MODELOS DIVERSOS E OUTROS COD: SP026**



**ITEM 0025 - BENS CORRESPONDENTES A CABOS DE COMUNICAÇÃO MODELOS DIVERSOS E OUTROS COD: SP026**



**ITEM 0025 - BENS CORRESPONDENTES A CABOS DE COMUNICAÇÃO MODELOS DIVERSOS E OUTROS COD: SP026**



**ITEM 0026 - NOTEBOOK COD: SP027**



**ITEM 0027 - SCANNER DE MESA HP SCANJET G240 MARCA:HP COD: SP028**



**ITEM 0027 - SCANNER DE MESA HP SCANJET G240 MARCA:HP COD: SP028**



**ITEM 0028 - CONTADORA DE CEDULA BILL COUNTER MARCA:BILL COUNTER COD: SP029**



**ITEM 0028 - CONTADORA DE CEDULA BILL COUNTER MARCA:BILL COUNTER COD: SP029**



**ITEM 0029 - DETECTOR DE METAL MANUAL BRAPENTA MARCA: BRAPENTA COD: SP030**



**ITEM 0030 - IMPRESSORA DE ETIQUETA ARGOX - OS-21 4PLUS MARCA:ARGOX COD: SP031**



**ITEM 0030 - IMPRESSORA DE ETIQUETA ARGOX - OS-21 4PLUS MARCA:ARGOX COD: SP031**



**ITEM 0031 - ESTANTE PRETA DE MADEIRA C/ DIVISÓRIAS COD: SP032**



**ITEM 0031 - ESTANTE PRETA DE MADEIRA C/ DIVISÓRIAS COD: SP032**



**ITEM 0032 - EXTINTOR COM SUPORTE COD: SP033**





**ITEM 0032 - EXTINTOR COM SUPORTE COD: SP033**



**ITEM 0000 - BENS CORRESPONDENTES A DOCUMENTOS, FORMULÁRIOS, ANOTAÇÕES DIVERSAS E E OUTROS MARCA:N/A COD: SP034**



**ITEM 0000 - BENS CORRESPONDENTES A DOCUMENTOS, FORMULÁRIOS, ANOTAÇÕES DIVERSAS E E OUTROS MARCA:N/A COD: SP034**



**ITEM 0033 - RÁDIO COMUNICADOR COD: SP035**



**ITEM 0033 - RÁDIO COMUNICADOR COD: SP035**



**ITEM 0034 - BENS CORRESPONDENTES A SUCATAS ELETRONICAS E OUTROS COD: SP036**



**ITEM 0035 - DVD LENOX DV 445 MARCA:LENOX COD: SP037**



**ITEM 0036 - VENTILADOR DE MESA COD: SP038**



**ITEM 0036 - VENTILADOR DE MESA COD: SP038**



**ITEM 0037 - TELEFONE DE MESA AVAYA J139 MARCA:AVAYA COD: SP039**



**ITEM 0037 - TELEFONE DE MESA AVAYA J139 MARCA:AVAYA COD: SP039**



**ITEM 0038 - VENTILADOR DE PAREDE VENTISOL MARCA:VENTISOL COD: SP040**



**ITEM 0038 - VENTILADOR DE PAREDE VENTISOL MARCA:VENTISOL COD: SP040**



**ITEM 0039 - TELEFONE DE MESA COD: SP041**



**ITEM 0039 - TELEFONE DE MESA COD: SP041**



**ITEM 0040 - CALCULADORA ELETRONICA COD: SP042**





**ITEM 0041 - IMPRESSORA HP LASER JET P1505 MARCA:HP COD: SP043**



**ITEM 0041 - IMPRESSORA HP LASER JET P1505 MARCA:HP COD: SP043**



**ITEM 0042 - GAVETEIRO COM RODIZIO 3 GAVETAS COD: SP044**



**ITEM 0042 - GAVETEIRO COM RODIZIO 3 GAVETAS COD: SP044**



**ITEM 0043 - ARMARIO MADEIRA GRANDE C/ 2 PORTAS COD: SP045**



**ITEM 0043 - ARMARIO MADEIRA GRANDE C/ 2 PORTAS COD: SP045**



**ITEM 0044 - ARMARIO MADEIRA PEQUENO C/ 2 PORTAS COD: SP046**



**ITEM 0044 - ARMARIO MADEIRA PEQUENO C/ 2 PORTAS COD: SP046**



**ITEM 0045 - CAFETERIA ELÉTRICA MONDIAL MARCA:MONDIAL COD: SP047**



**ITEM 0046 - TELEFONE SEM FIO ELGIN COD: SP048**



**ITEM 0046 - TELEFONE SEM FIO COD: SP048**



**ITEM 0047 - ARMARIO MADEIRA PEQUENO C/ 1 PORTAS COD: SP049**



**ITEM 0047 - ARMARIO MADEIRA PEQUENO C/ 1 PORTAS COD: SP049**



**ITEM 0048 - CARTUCHO DE TONER LASERJET HP 285 MARCA:HP COD: SP050**

Este documento é cópia do original, assinado digitalmente por FERNANDO JOSE CERELLO GONCALVES PEREIRA e Tribunal de Justiça do Estado de São Paulo, protocolado em 19/04/2023 às 16:46, sob o número WJMJ23407218532. Para conferir o original, acesse o site <https://esaj.tjsp.jus.br/pastadigital/pg/abrirConferenciaDocumento.do>, informe o processo 0012390-90.2023.8.26.0100 e código F57A15E.



**ITEM 0048 - CARTUCHO DE TONER LASERJET HP 285 MARCA:HP COD: SP050**



**ITEM 0049 - CADEIRA GIRATÓRIA EXECUTIVA DE COURO MARCA:CLARK COD: SP051**





**ITEM 0050 - QUADRO ANTIGO COM MOLDURA DE MADEIRA COD: SP052**



**ITEM 0050 - QUADRO ANTIGO COM MOLDURA DE MADEIRA COD: SP052**



**ITEM 0051 - CAIXA COM BONINAS COD: SP053**



**ITEM 0051 - CAIXA COM BONINAS COD: SP053**



**ITEM 0052 - AR CONDICIONADO MARCA:LG COD: SP054**



**ITEM 0053 - COFRE MECANICO COD: SP055**



**ITEM 0054 - ARMÁRIO PORTA COFRE MADEIRA COD: SP056**



**ITEM 0054 - ARMÁRIO PORTA COFRE MADEIRA COD: SP056**



**ITEM 0055 - CARRINHO DE MÃO AÇO COD: SP057**



**ITEM 0056 - MESA REDONDA COM 2 PARTES COD: SP058**



**ITEM 0057 - IMPRESSORA DE ETIQUETA ZEBRA ZT230 MARCA:ZEBRA COD: SP059**



**ITEM 0057 - IMPRESSORA DE ETIQUETA ZEBRA ZT230 MARCA:ZEBRA COD: SP059**



**ITEM 0058 - RACK ORGANIZADOR DE PAREDE COD: SP060**



**ITEM 0059 - RACK ORGANIZADOR DE PAREDE COM 1 SWITCH E 1 DISTRIBUIDOR DE FIBRA OPTICA COD: SP061**



**ITEM 0059 - RACK ORGANIZADOR DE PAREDE COM 1 SWITCH E 1 DISTRIBUIDOR DE FIBRA OPTICA COD: SP061**



**ITEM 0060 - ARMARIO AÇO MÉDIO C/ 2 PORTAS COD: SP062**





**ITEM 0060 - ARMARIO AÇO MÉDIO C/ 2 PORTAS COD: SP062**



**ITEM 0061 - CARTUCHO DE TONER IMPRESSO RICOH 5210/5200 MARCA:RICOH COD: SP063**



**ITEM 0062 - LETREIRO LUMINOSO 1,5 METROS COD: SP064**



**ITEM 0062 - LETREIRO LUMINOSO 1,5 METROS COD: SP064**



**ITEM 0063 - PLACAS PRETAS DE MDF DECORAÇÃO DE AMBIENTE COD: SP065**



**ITEM 0063 - PLACAS PRETAS DE MDF DECORAÇÃO DE AMBIENTE COD: SP065**



**ITEM 0064 - QUADRO BRANCO DE ANOTAÇÃO COD: SP066**



**ITEM 0065 - MESA DE MADEIRA EM FORMATO L QUINA ARREDONDADA COD: SP067**



**ITEM 0066 - SWITCH 16 PORTAS FOTGATE 200B MARCA:FOTGATE COD: SP068**



**ITEM 0066 - SWITCH 16 PORTAS FOTGATE 200B MARCA:FOTGATE COD: SP068**



**ITEM 0067 - ESTABILIZADORES DE TENSÃO ELÉTRICA MK6000 MARCA:MK6000 COD: SP069**



**ITEM 0068 - BOBINA COM CABO DE REDE CAT5E MARCA:NEXANS COD: SP070**



**ITEM 0069 - BOBINA COM CABO DE REDE CAT6 MARCA:NEXANS COD: SP071**



**ITEM 0070 - BEBEDOR DE ÁGUA ELÉTRICO COM GALÃO COD: SP072**



**ITEM 0071 - ESTANTE AMARELA DE MADEIRA COM 3 DIVISÓRIA COD: SP073**



**ITEM 0071 - ESTANTE AMARELA DE MADEIRA COM 3 DIVISÓRIA COD: SP073**





**ITEM 0072 - NOBREAK COD: SP074**



**ITEM 0072 - NOBREAK COD: SP074**



**ITEM 0073 - BANCADA DE MADEIRA PARA IMPRESSORA COD: SP075**



**ITEM 0074 - ORGANIZADOR DE FILA COD: SP076**



**ITEM 0075 - PORTA BANNER DE METAL COD: SP077**



**ITEM 0076 - ESCADA DE MADEIRA 10 DEGRAUS COD: SP078**



**ITEM 0077 - ESCADA DE ALUMINIO 6 DEGRAUS ARTICULADA COD: SP079**



**ITEM 0078 - CAIXA DE FORMULÁRIO CONTÍNUO 80 COLUNAS BRANCO MARCA:MOORE COD: SP080**



**ITEM 0079 - BASE DE INOX QUADRADA COD: SP081**



**ITEM 0080 - BENS CORRESPONDENTES A CANETAS, TESOURAS, GRAMPEADORES E OUTROS COD: SP082**



**ITEM 0081 - APOIO PARA OS PÉS COD: SP083**



**ITEM 0082 - BENS CORRESPONDENTES A FERRAMENTAS DE MANUTENÇÃO E OUTROS COD: SP084**



**ITEM 0082 - BENS CORRESPONDENTES A FERRAMENTAS DE MANUTENÇÃO E OUTROS  
COD: SP084**



**ITEM 0083 - CONE DE SINALIZAÇÃO COD: SP085**



**ITEM 0084 - RACK ORGANIZADOR COM 1 SWITCH E 3 DISTRIBUIDOR DE FIBRA OPTICA  
COD: SP086**



**ITEM 0084 - RACK ORGANIZADOR COM 1 SWITCH E 3 DISTRIBUIDOR DE FIBRA OPTICA  
COD: SP086**





**ITEM 0085 - MESA PEQUENA D EMADEIRA PARA SERVIDOR COD: SP087**



**ITEM 0086 - MODEM PARKS POWER 2048 SHDSL MARCA:PARKS COD: SP088**



**ITEM 0086 - MODEM PARKS POWER 2048 SHDSL MARCA:PARKS COD: SP088**



**ITEM 0087 - ESTANTE TAMPO MADEIRA ARMAÇÃO DE AÇO COD: SP089**



**ITEM 0088 - BENS CORRESPONDENTES A UTENSILIO DE COPA/COZINHA, BEBEBOR DE AGUA ELÉTRICO, PRODUTOS DE LIMPEZA, GARRAFAS DE CAFÉ E OUTROS COD: SP090**



**ITEM 0088 - BENS CORRESPONDENTES A UTENSILIO DE COPA/COZINHA, BEBEBOR DE AGUA ELÉTRICO, PRODUTOS DE LIMPEZA, GARRAFAS DE CAFÉ E OUTROS COD: SP090**



**ITEM 0089 - FILTRO DE BARRO PARA ÁGUA COD: SP091**



**ITEM 0090 - DESKTOP HP MARCA:HP COD: SP092**



**ITEM 0091 - ESTABILIZADOR MARCA:ENERGY COD: SP093**



**ITEM 0092 - CADEIRA DE ESCRITÓRIO COD: SP094**



**ITEM 0092 - CADEIRA DE ESCRITÓRIO COD: SP094**



**ITEM 0093 - IMPRESSORA DE CUPOM FISCAL COD: SP095**



**ITEM 0094 - MONITOR DE COMPUTADOR SAMSUNG MARCA:SAMSUNG COD: SP096**

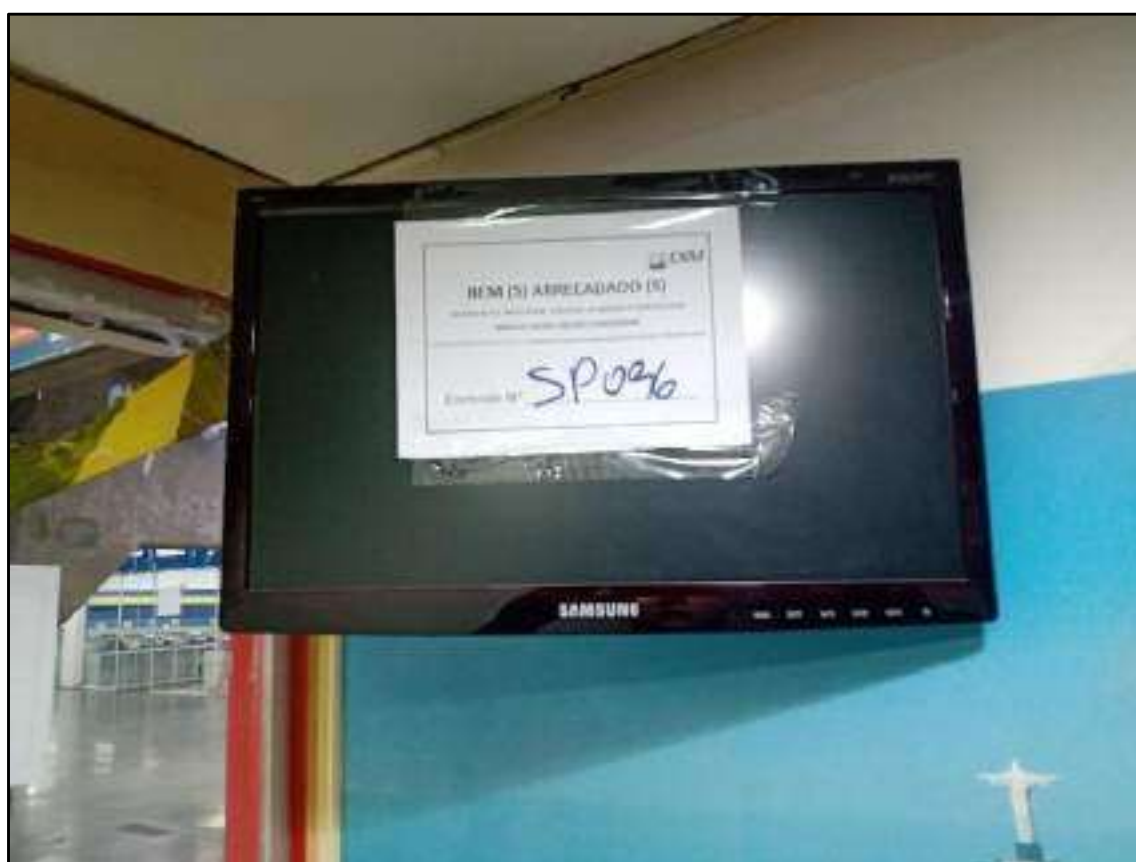

**ITEM 0094 - MONITOR DE COMPUTADOR SAMSUNG MARCA:SAMSUNG COD: SP096**



**ITEM 0095 - TV LCD 43 MARCA:LG COD: SP097**



**ITEM 0096 - AR CONDICIONADO MARCA:SAMSUNG COD: SP098**





**ITEM 0097 - EXTINTOR COM SUPORTE COD: SP099**



**ITEM 0098 - IMPRESSORA MARCA:RICOH COD: SP100**



**ITEM 0099 - BALANÇAS COD: SP100**



**ITEM 0099 - BALANÇAS COD: SP100**



**ITEM 0100 - PALETES DE PLASTICOS COD: SP100**



**ITEM 0101 - ARMÁRIO COM 2 PORTAS COD: SP100**



**ITEM 0102 - PICOTADORA DE PAPEL MARCA: MENNO SECRETA COD: SP100**

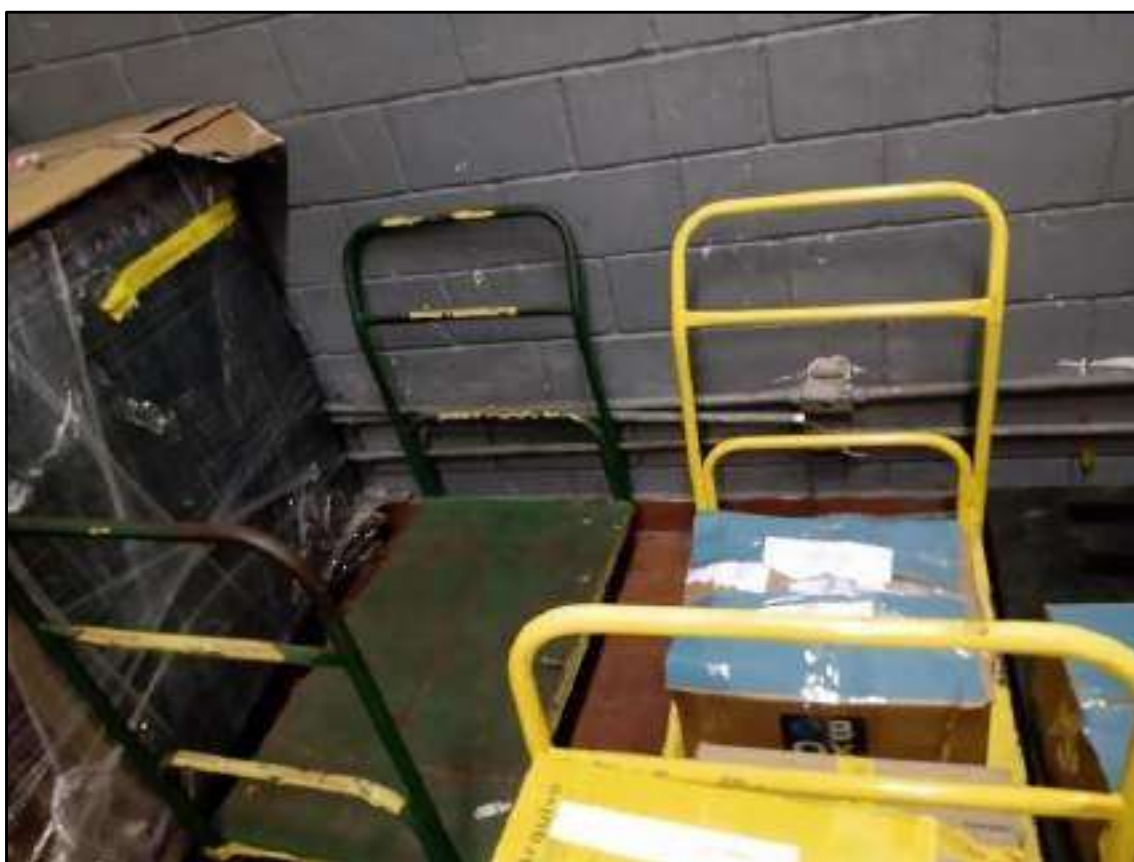

**ITEM 0103 - CARRINHO PLATAFORMA AÇO COD: SP100**



**ITEM 0104 - RACK COM SWITCH COD: SP100**



**ITEM 0105 - CONJUNTO ESTOFADO COD: SP100**



**ITEM 0000 - BENS CORRESPONDENTES A DOCUMENTOS, FORMULÁRIOS, ANOTAÇÕES DIVERSAS E OUTROS COD: SP100**



**ITEM 0000 - BENS CORRESPONDENTES A ROUPAS USADAS E OUTROS COD: SP100**



**ITEM 0000 - BENS CORRESPONDENTES A ROUPAS USADAS E OUTROS COD: SP100**



**ITEM 0106 - GAVETEIRO COM RODIZIO 3 GAVETAS COD: SP100**



**ITEM 0107 - CADEIRA DE ESCRITÓRIO COD: SP100**



**ITEM 0108 - DESKTOP MARCA:DELL COD: SP100**





**ITEM 0109 - MODEM MARCA:INTELBRAS COD: SP100**



**ITEM 0110 - BALCÃO DE MADEIRA COD: SP100**



**ITEM 0111 - EXTINTOR DE PAREDE COD: SP100**



**ITEM 0112 - LEITOR DE CÓDIGO DE BARRAS COD: SP100**



**ITEM 0113 - RÁDIO COMUNICADOR MARCA:BAOFENG COD: SP100**



**ITEM 0114 - CADEIRA DE ESCRITÓRIO COD: SP101**



**ITEM 0114 - CADEIRA DE ESCRITÓRIO COD: SP101**



**ITEM 0115 - DESKTOP COD: SP101**



**ITEM 0116 - GAVETEIRO COM RODIZIO 3 GAVETAS COD: SP101**



**ITEM 0117 - MESAS QUADRADAS COD: SP101**



**ITEM 0000 - BENS CORRESPONDENTES A DOCUMENTOS, FORMULÁRIOS COD: SP101**



**ITEM 0118 - CPU COD: SP101**



**ITEM 0119 - BENS CORRESPONDENTES A PANELAS, TALHERES, GARRAFA DE CAFÉ E OUTROS COD: SP101**



**ITEM 0119 - BENS CORRESPONDENTES A PANELAS, TALHERES, GARRAFA DE CAFÉ E OUTROS COD: SP101**



**ITEM 0120 - FRIGOBAR MARCA:CONSUL COD: SP101**



**ITEM 0121 - GAVETERIRO PRETO COD: SP101**





**ITEM 0122 - BEBEDOR DE ÁGUA ELÉTRICO COM GALÃO MARCA:KARINA COD: SP101**



**ITEM 0123 - LIXADEIRA ELÉTRICA MARCA:CHIAPERINI COD: SP101**



**ITEM 0123 - LIXADEIRA ELÉTRICA MARCA:CHIAPERINI COD: SP101**



**ITEM 0124 – TV LCD SAMSUNG COD: SP101**



**ITEM 0125 - BENS CORRESPONDENTES A COLAS, CANETAS, PORTA PAPEL, BOBINAS E OUTROS COD: SP101**



**ITEM 0126 - AR CONDICIONADO MARCA:MIDEA COD: SP101**



**ITEM 0127 - GAVETEIRO 1 GAVETA COD: SP101**



**ITEM 0128 - IMPRESSORAS COD: SP101**



**ITEM 0128 - IMPRESSORAS COD: SP101**



**ITEM 0129 - CARTUCHO TONER MARCA:BYQUALY COD: SP101**



**ITEM 0130 - BENS CORRESPONDENTES A CABOS DE COMUNICAÇÃO, MODENS E OUTROS COD: SP101**



**ITEM 0130 - BENS CORRESPONDENTES A CABOS DE COMUNICAÇÃO, MODENS E OUTROS COD: SP101**



**ITEM 0131 - QUADRO COD: SP101**



**ITEM 0132 - BENS CORRESPONDENTES A MÓVEIS PARA ESCRITÓRIO, UTENSÍLIOS DE COZINHA, DOCUMENTOS EM GERAL E OUTROS COD: SP114**



**ITEM 0132 - BENS CORRESPONDENTES A MÓVEIS PARA ESCRITÓRIO, UTENSÍLIOS DE COZINHA, DOCUMENTOS EM GERAL E OUTROS COD: SP114**



**ITEM 0133 - BENS CORRESPONDENTES A PEÇAS E EQUIPAMENTOS DE DIVERSOS MODELOS PARA ÔNIBUS, SUCATAS, FERRAMENTAS DIVERSAS, EXTINTORES USADOS E OUTROS EQUIPAMENTOS E FERRAMENTAS DE OFICINA - LACRE 6708308 COD: SP115**





**ITEM 0133 - BENS CORRESPONDENTES A PEÇAS E EQUIPAMENTOS DE DIVERSOS MODELOS PARA ÔNIBUS, SUCATAS, FERRAMENTAS DIVERSAS, EXTINTORES USADOS E OUTROS EQUIPAMENTOS E FERRAMENTAS DE OFICINA - LACRE 6708308 COD: SP115**



**ITEM 0133 - BENS CORRESPONDENTES A PEÇAS E EQUIPAMENTOS DE DIVERSOS MODELOS PARA ÔNIBUS, SUCATAS, FERRAMENTAS DIVERSAS, EXTINTORES USADOS E OUTROS EQUIPAMENTOS E FERRAMENTAS DE OFICINA - LACRE 6708308 COD: SP115**



**ITEM 0133 - BENS CORRESPONDENTES A PEÇAS E EQUIPAMENTOS DE DIVERSOS MODELOS PARA ÔNIBUS, SUCATAS, FERRAMENTAS DIVERSAS, EXTINTORES USADOS E OUTROS EQUIPAMENTOS E FERRAMENTAS DE OFICINA - LACRE 6708308 COD: SPI**



**ITEM 0134 - BOTIJÃO DE EMPILHADEIRA COD: SP116**



**ITEM 0134 - BOTIJÃO DE EMPILHADEIRA COD: SP116**



**ITEM 0135 - LAVADORA DE ALTA PRESSÃO MARCA:KARCHER COD: SP116**



**ITEM 0135 - LAVADORA DE ALTA PRESSÃO MARCA:KARCHER COD: SP116**



**ITEM 0136 - CARRINHO PLATAFORMA DE CARGA COD: SP116**



**ITEM 0137 - EMPILHADEIRA MANUAL COD: SP116**



**ITEM 0137 - EMPILHADEIRA MANUAL COD: SP116**



**ITEM 0138 - ESCADA PLATAFORMA COD: SP116**



**ITEM 0138 - ESCADA PLATAFORMA COD: SP116**



**ITEM 0139 - BENS CORRESPONDENTES A FERRRAMENTAS DE MANUTENÇÃO, PEÇAS PARA MANUTENÇÃO, RECAUCHUTAGEM, SUCATAS EM GERAL E OUTROS COD: SP117**



**ITEM 0139 - BENS CORRESPONDENTES A FERRRAMENTAS DE MANUTENÇÃO, PEÇAS PARA MANUTENÇÃO, RECAUCHUTAGEM, SUCATAS EM GERAL E OUTROS COD: SP117**



**ITEM 0140 - BENS CORRESPONDENTES A CORTINAS DE ONIBUS, EQUIPAMENTOS DE INFORMÁTICA, UTENSÍLIOS PARA ESCRITÓRIO, ITENS DE MANUTENÇÃO AUTOMOTIVA, FERRAMENTAS DE MANUTENÇÃO, LAMPADAS, SUCATAS EM GERAL E OUTROS COD: SP118**



**ITEM 0140 - BENS CORRESPONDENTES A CORTINAS DE ONIBUS, EQUIPAMENTOS DE INFORMÁTICA, UTENSÍLIOS PARA ESCRITÓRIO, ITENS DE MANUTENÇÃO AUTOMOTIVA, FERRAMENTAS DE MANUTENÇÃO, LAMPADAS, SUCATAS EM GERAL E OUTROS COD: SP118**





**ITEM 0140 - BENS CORRESPONDENTES A CORTINAS DE ONIBUS, EQUIPAMENTOS DE INFORMÁTICA, UTENSÍLIOS PARA ESCRITÓRIO, ITENS DE MANUTENÇÃO AUTOMOTIVA, FERRAMENTAS DE MANUTENÇÃO, LAMPADAS, SUCATAS EM GERAL E OUTROS COD: SP118**



**ITEM 0140 - BENS CORRESPONDENTES A CORTINAS DE ONIBUS, EQUIPAMENTOS DE INFORMÁTICA, UTENSÍLIOS PARA ESCRITÓRIO, ITENS DE MANUTENÇÃO AUTOMOTIVA, FERRAMENTAS DE MANUTENÇÃO, LAMPADAS, SUCATAS EM GERAL E OUTROS COD: SP118**



**ITEM 0140 - BENS CORRESPONDENTES A CORTINAS DE ONIBUS, EQUIPAMENTOS DE INFORMÁTICA, UTENSÍLIOS PARA ESCRITÓRIO, ITENS DE MANUTENÇÃO AUTOMOTIVA, FERRAMENTAS DE MANUTENÇÃO, LAMPADAS, SUCATAS EM GERAL E OUTROS COD: SP11**



**ITEM 0141 - DESKTOP MARCA:DELL COD: SP119**



**ITEM 0141 - DESKTOP MARCA:DELL COD: SP119**



**ITEM 0142 - COFRE MECANICO COD: SP119**



**ITEM 0143 - IMPRESSORA DE CUPOM FISCAL MARCA:STAR COD: SP119**



**ITEM 0143 - IMPRESSORA DE CUPOM FISCAL MARCA:STAR COD: SP119**



**ITEM 0144 - CADEIRA GIRATÓRIA COD: SP119**



**ITEM 0145 - BENS CORRESPONDENTES A BOBINAS, FITAS ADESIVAS, LACRES E OUTROS COD: SP119**



**ITEM 0146 - AR CONDICIONADO MARCA:COMFEE COD: SP119**



**ITEM 0147 - MÁQUINA DE CARTÃO MARCA:REDE COD: SP119**



**ITEM 0148 - NOTEBOOK COM CARREGADOR MARCA:DELL COD: SP126**



**ITEM 0148 - NOTEBOOK COM CARREGADOR MARCA:DELL COD: SP126**