

EDUARDO SILVEIRA GOMES

ENGENHEIRO DE PRODUÇÃO MECÂNICA
CREA 5070722530

RESUMO

ESPÉCIE: LAUDO DE AVALIAÇÃO.

SOLICITANTE: MEGA LEILÕES.

EMPRESA: OCEANAIR LINHAS AÉREAS S/A.

OBJETOS: ESTOQUE DE COMPONENTES AERONÁUTICOS DO AEROPORTO INTERNACIONAL DE BRASÍLIA.

FINALIDADE: APOIO A OPERAÇÃO JUDICIAL.

METODOLOGIA: MÉTODO COMPARATIVO DIRETO DE DADOS DE MERCADO.

DATA-BASE DA PRESENTE AVALIAÇÃO: novembro de 2023.

VALOR RESULTANTE DA AVALIAÇÃO

R\$ 1.851.426,27

**(UM MILHÃO OITOCENTOS E
CINQUENTA E UM MIL QUATROCENTOS
E VINTE E SEIS REAIS E VINTE E SETE
CENTAVOS)**

Sumário

I. CONSIDERAÇÕES PRELIMINARES	3
I.1 LIMITAÇÕES E PREMISSAS FUTURAS	3
I.2 NORMATIVAS	4
2. CARACTERIZAÇÃO DOS BENS	4
3. MÉTODOS UTILIZADOS	5
MÉTODOS PARA IDENTIFICAR O CUSTO DE UM BEM	5
4. OBJETIVO DA AVALIAÇÃO	6
5. ESPECIFICAÇÃO DA AVALIAÇÃO	6
6. AVALIAÇÃO	7
7. RESULTADO DA AVALIAÇÃO	8
8. ENCERRAMENTO	9
ANEXOS	

I. CONSIDERAÇÕES PRELIMINARES

I.1 LIMITAÇÕES E PREMISSAS FUTURAS

O presente laudo trata da avaliação do estoque de componentes aeronáuticos do aeroporto internacional de Brasília de propriedade da Massa Falida da Empresa **OCEANAIR LINHAS AÉREAS S/A** inscrita no Cadastro Nacional de Pessoas Jurídicas do Ministério da Fazenda sob o nº **02.575.829/0001-48**.

Nesta avaliação, foi considerado o estado aparente dos bens, podendo haver danos no seu todo ou em partes, peças/partes faltantes, ou ainda necessidade de recertificação. Assim os itens sofreram deságio conforme sua qualificação para uso na aviação.

Nos leilões os bens são arrematados no estado em que se apresentam. Não se configura então relação de consumo, nem pode haver alegação por parte do arrematante em relação ao leiloeiro ou comitente de vício oculto. Tal fato tem implicação direta no valor desta avaliação, uma vez que, o bem é entregue no estado em que se encontra.

Todas as premissas listadas acima implicam em deságio no valor dos produtos arrematados, sendo, portanto, estes valores abaixo do mercado. O avaliador não tem interesse, direto ou indireto, nas companhias envolvidas ou na operação, bem como não há qualquer outra circunstância relevante que possa caracterizar conflito de interesses.

Os valores finais apontados no presente estudo estão todos expressos em Reais.

I.2 NORMATIVAS

As normas utilizadas na elaboração deste laudo estão abaixo relacionadas. Segundo as normas da ABNT - Associação Brasileira de Normas Técnicas, os valores deste laudo se enquadram no quanto à fundamentação e precisão como Grau I.

As normas observadas na emissão deste relatório são:

o NBR – 14653-1 – Avaliações de Bens – Parte 1 – Procedimentos Gerais – ABNT – Associação Brasileira de Normas Técnicas

o NBR – 14653-5 – Avaliações de Bens – Parte 5: Máquinas, Equipamentos, Instalações e bens industriais em geral – ABNT – Associação Brasileira de Normas Técnicas.

Para o presente estudo utilizou-se as prescrições da norma ABNT (Associação Brasileira de Normas Técnicas) NBR 14653 Avaliação de bens.

2. CARACTERIZAÇÃO DOS BENS

De acordo com vistoria realizada pela equipe de Mecânicos Aeronáuticos coordenada por Vitor Faria de Souza ao hangar situado no Aeroporto Terminal de Aviação Geral Hangares 19/20, Nº S/N - Aeroporto Internacional de Brasília - DF, os bens constituem-se de todo o estoque de componentes aeronáuticos localizados no aeroporto internacional de Brasília pertencente a falida e onde permanecem depositados.

Os bens estão descritos na listagem que segue em anexo ao presente laudo, onde informamos a descrição dos bens e seus respectivos valores, além de documentação fotográfica com identificações que ilustram os bens no momento da vistoria.

3. MÉTODOS UTILIZADOS

A metodologia aplicada é função, basicamente da natureza dos bens avaliados, da finalidade da avaliação e da disponibilidade, qualidade e quantidade de informações colhidas no mercado. A sua escolha deve ser justificada e ater-se ao estabelecido nas partes 1 e 5 da NBR 14653, com o objetivo de retratar o comportamento do mercado por meio de modelos que suportem racionalmente o convencimento do valor.

Os procedimentos avaliatórios usuais têm a finalidade de identificar o valor de um bem, de seus frutos e direitos, seu custo, bem como aqueles para determinar indicadores de viabilidade.

No presente caso, optamos pelo “Método comparativo direto de dados de mercado” para a definição dos valores.

Foram analisadas as suas características e estado de conservação e então depreciados de acordo com a comparação com as fontes de informação de mercado.

MÉTODOS PARA IDENTIFICAR O CUSTO DE UM BEM

-Método Comparativo Direto de Custo

Identifica o custo do bem por meio de tratamento técnico dos atributos dos elementos comparáveis, constituintes da amostra.

-Método da Quantificação de Custo

Identifica o custo do bem ou de suas partes por meio de orçamentos sintéticos ou analíticos a partir das quantidades de serviços e respectivos custos diretos e indiretos.

4. OBJETIVO DA AVALIAÇÃO

Este laudo tem por objetivo servir de apoio à operação judicial no processo de nº 1125658-81.2018.8.26.0100 da 1ª Vara de Falências e Recuperações Judiciais do Fórum Central de São Paulo/SP, determinando valor justo de mercado dos bens classificados como: estoque de componentes aeronáuticos do aeroporto internacional de Brasília pertencentes a massa falida, com base em pesquisa de mercado para posterior alienação em leilão judicial.

5. ESPECIFICAÇÃO DA AVALIAÇÃO

A especificação de uma avaliação está relacionada com o mercado e as informações que possam ser dele extraídas.

O estabelecimento inicial pelo contratante do grau de fundamentação desejado tem por objetivo a determinação do empenho no trabalho avaliatório, mas não representa garantia de alcance de graus elevados de fundamentação.

O presente trabalho está classificado como grau I quanto à fundamentação e precisão conforme a pontuação atingida para fins de classificação das avaliações, segundo a Norma de Avaliação NBR – 14.653-5 - Avaliação de Máquinas, Equipamentos, Instalações e Complexos Industriais da ABNT – Associação Brasileira de Normas Técnicas.

6. AVALIAÇÃO

Para realização da Avaliação foi realizada ampla pesquisa junto aos fabricantes, revendedores e representantes comerciais, além de sites e revistas online especializados no setor de aviação. Contou-se ainda com a parceria de mecânicos aeronáuticos especializados, que colaboraram diretamente na coleta de dados.

A pesquisa, além da determinação do valor unitário básico, verificou, com a devida cautela, a similaridade do equipamento avaliando, se fora de linha, com o ora fabricado, ponderando as características produtivas e funcionais.

Vale ressaltar que nos valores relacionados **NÃO** estão agregados os custos de montagem, instalação e transporte.

As fontes de informação indicadas abaixo foram usadas como referência bibliográfica para determinação dos valores dos componentes:

AIRBUS TOOL RECERTIFICATION CAPABILITY LIST

www.airpowerinc.com

loja.fibraer.com.br

www.satair.com

www.airbusword.com

www.snapon.com.

www.ilsmart.com

www.partsbase.com

www.avm-mag.com

7. RESULTADO DA AVALIAÇÃO

Após a realização dos cálculos podemos concluir que o valor para a venda dos bens descritos no presente laudo é:

R\$ 1.851.426,27

(UM MILHÃO OITOCENTOS E CINQUENTA E UM MIL QUATROCENTOS E VINTE E SEIS REAIS E VINTE E SETE CENTAVOS)

8. ENCERRAMENTO

O presente trabalho está redigido em 9 (nove) páginas numeradas sequencialmente e impressas em um único lado, excluindo-se os seus anexos que obedecem a numeração própria e independente.

Em anexo:

- Listagem de Valores composta por 28 páginas numeradas sequencialmente.
- Documentação Fotográfica composta por 113 páginas numeradas sequencialmente.

São Paulo, 18 de novembro de 2023.

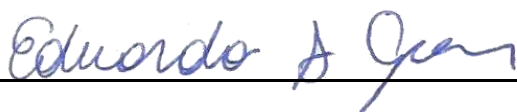

EDUARDO SILVEIRA GOMES

Engenheiro de Produção Mecânica – CREA 5070722530

ANEXO I

VALORES

RELATÓRIO DE BENS ARRECADADOS

DATA BASE: SETEMBRO / 2023

VALORES EM R\$

EMPRESA: OCEANAIR LINHAS AÉREAS S/A

ENDEREÇO: AEROPORTO TERMINAL DE AVIAÇÃO GERAL HANGARES 19/20, Nº S/N - AEROPORTO INTERNACIONAL DE BRASÍLIA - DF

ITEM	DESCRIÇÃO	PN	S/N	PO	QTD	VALOR DE MERCADO	TOTAL VENDA
001	NLG WHEEL ASSY-A320F	3-1531-3	B2758	CGH70109450	1	3.761,81	3.761,81
002	NLG WHEEL ASSY-A320F	3-1531-3	C0284	N.I	1	3.000,00	3.000,00
003	NLG WHEEL ASSY-A320F	3-1531-3	A3694	N.I	1	3.000,00	3.000,00
004	NLG WHEEL ASSY-A320F	3-1532-3	A7390	CGH 70108360	1	3.761,81	3.761,81
005	BRAÇO HOLD OPEN	TMHBS10-10-00	G-17993	N.I	1	24.548,00	24.548,00
006	KIT TROCA DE MOTOR A318	98D71203008000	9731519	N.I	1	75.000,00	75.000,00
007	AIR INTAKE SLING	98D7110H017-000	002	N.I	1	4.988,00	4.988,00
008	LEFT FAN COWL ASSY	D71ER120000100	K500031	N.I	1	88.000,00	88.000,00
009	DOLLY THRUST REVERSE F100	28.0-4198	005260 / 0765	6007/1852	2	13.420,00	26.840,00
010	DOLLY FAN COWL	RSE1115	51890	N.I	1	33.690,30	33.690,30
011	AIR TAKE DOLLY	98D7110H012-00	005	N.I	1	15.520,00	15.520,00
012	CHOCK MLG ENGINE RUN-UP	98F10103500000	W2204	N.I	1	14.170,00	14.170,00
013	SLAT 1 R/H	D5746067700300	SA2442	N.I	1	31.250,00	31.250,00
014	ELEVATOR ASSY F100	D04001-306	8006	N/I	1	500,00	500,00
015	ASSENTO DE COMISSÁRIA F100	NCFK1-201100-04	698	N.I	1	100,00	100,00
016	LEFT FAN COWL ASSY	D71ER120000100	K500024	N.I	1	88.000,00	88.000,00
017	COWL-R T/R	D78ER130300500	TRL13033	N.I	1	98.950,00	98.950,00
018	COWL-R T/R	D78ER130300600	TRR13032	N.I	1	98.950,00	98.950,00
019	PLASTIC TRIMMING	A1-18-0953-101	N/A	N.I	25	1,00	25,00
020	AIR INTAKE DOOLY	98D7110H012-000	004	N.I	1	15.520,00	15.520,00
021	HATCHASSY-CARGO	D28601-463	UH-0214	CGH 70031459	1	800,00	800,00
022	TROLLEY NLG GROUND HANDLING	98D32203504000	N/I	N/I	1	11.800,00	11.800,00
023	PROTECTED BASKET FOR RAT AIRBUS	98D29208581000		N.I	1	13.072,50	13.072,50
024	FILL UNIT-AIR PRESSURIZING TOOL	98D29003501000	9752850	N.I	1	4.395,00	4.395,00
025	DRIVE WEATHER RADAR ANTEN	622-5135-201	2920	N/I	1	1.877,29	1.877,29
026	FAIRING ASSY WING	A15502-429	5H426	N/I	1	431,97	431,97
027	SEAT CABIN ATTENDANT	2128-71AE00EAE	160-2128	N/I	1	6.340,00	6.340,00
028	PLATE ASSY BALANCE FOKKER	D15474-402		078935	2	96,00	192,00
029	PANEL ASSY ACOUSTICAL CFM56-5	338-078-807-0		CGH00010732	1	16.028,00	16.028,00
030	DOLLY AIR INTAKE	RSE1116	51977	N.I	1	26.315,00	26.315,00
031	SUPORTE APU	98D492052-000	FI225631-1	N.I	1	2.240,00	2.240,00
032	FORWARD LAVATORY	D94118-421	CGH00023757-01	N.I	1	600,00	600,00
033	LAVATORY ASSY LH	12201-509	006	N.I	1	1.718,95	1.718,95

RELATÓRIO DE BENS ARRECADADOS

DATA BASE: SETEMBRO / 2023

VALORES EM R\$

EMPRESA: OCEANAIR LINHAS AÉREAS S/A

ENDEREÇO: AEROPORTO TERMINAL DE AVIAÇÃO GERAL HANGARES 19/20, Nº S/N - AEROPORTO INTERNACIONAL DE BRASÍLIA - DF

ITEM	DESCRIÇÃO	PN	S/N	PO	QTD	VALOR DE MERCADO	TOTAL VENDA
034	PORTA TOALETE F100	D94796-417		N.I	1	500,00	500,00
035	DOOR ASSY	D2529451000200	BATCH: W053130010	CGH 00005454	4	435,00	1.740,00
036	PURING TOOL	97A28002117002	207494-2	N.I	1	1.180,00	1.180,00
037	PERMASWAGE	DLTFRPSKT3004	0016	N.I	1	19.042,50	19.042,50
038	GUIDE CONE WHEEL	M47381	2171144-3	N.I	1	1.246,51	1.246,51
039	MLG WRENCH	460007011	39277	N.I	1	428,61	428,61
040	MLG WRENCH	H47682	PAT018008	N.I	1	428,61	428,61
041	PROTECTOR NLG	J47548	AVA000293	N.I	1	286,00	286,00
042	ADAPTOR NLG	J47549	AVA001421	N.I	1	278,50	278,50
043	EXTRACTOR	J47563ONE	PAT018797	N.I	1	17,71	17,71
044	MANÔMETRO CALIBRADOR	N.I		N.I	2	50,00	100,00
045	KIT CHECK-PIN TRACK 1-4	98D27508625000	AVA000943	N.I	2	480,00	960,00
046	MICRÔMETRO MITUTOYO	N.I		N.I	2	279,00	558,00
047	PMAT2000 KIT	P2KABF01	9437	N.I	1	34.500,00	34.500,00
048	KIT DMC839	DMC839	007454	N.I	1	3.600,00	3.600,00
049	ENGNE MOUNTS HOSTNG DEVCE	98D7120H003000	ACL00002	N.I	1	2.670,00	2.670,00
050	HATCH-DOOR ACESS ASSY	D31285-405		N.I	3	700,00	2.100,00
051	COVER ASSY-MANHOLE	A11330-403		075733	1	700,00	700,00
052	RECEPTACLE	MS90362-3		130854 / 137225	21	6.900,00	144.900,00
053	PAINEL	D992011-416	155	N/I	1	235,00	235,00
054	PMAT CABLE ASSEMBLY	9471M34G91	25039RHI0039	N/I	1	700,00	700,00
055	TORQUIMETRO 50 - 250 LB/F	QD3R250	10116011333	N.I	1	614,89	614,89
056	COLLAR DEPH ACTUATOR	98D27309009003	98D27110902003	N/I	1	25,00	25,00
057	BALANCE PLATE	D15473-415		080673	1	656,00	656,00
058	TEST KIT STATIC CONTROL	701	12604	N.I	1	350,00	350,00
059	PITOT PRB FLSHNG TOOL	98F34103003000	M0012	N.I	1	2.500,00	2.500,00
060	TUBE	F0N1-3314-16-35		CGH 45004999	1	2,00	2,00
061	TURNBUCKLE - TGB REMOVAL/INSTALLATION	856A2805	DA1204174-16	N.I	1	1.254,00	1.254,00
062	TELEDYNE CONTROL.CABLES	80080-1	182025	N.I	1	45,00	45,00
063	CLEANER PITOT PROBE	98D34103004001	W3427-18	N.I	1	150,00	150,00
064	SAFETY COLLAR	98D27309009002	98D27-110196-010	N.I	1	35,00	35,00
065	TORQUIMETRO SNAPON 200-1000 LB/IN	FM000072	1106702208	N.I	1	210,00	210,00
066	TAB ASSY-AILERON	D18001-417	FH 581	079822	1	232,00	232,00

RELATÓRIO DE BENS ARRECADADOS

DATA BASE: SETEMBRO / 2023

VALORES EM R\$

EMPRESA: OCEANAIR LINHAS AÉREAS S/A

ENDEREÇO: AEROPORTO TERMINAL DE AVIAÇÃO GERAL HANGARES 19/20, Nº S/N - AEROPORTO INTERNACIONAL DE BRASÍLIA - DF

ITEM	DESCRIÇÃO	PN	S/N	PO	QTD	VALOR DE MERCADO	TOTAL VENDA
067	DINAMOMETER	DD-200	H255034	N.I	1	1.950,00	1.950,00
068	TOOL SET-R I,THS	98D27407517000	F1238881-3	N.I	1	2.000,00	2.000,00
069	ADAPTER/COVER STATIC PORT	98D34003500000		N.I	1	380,00	380,00
070	TUBE	D69281-015		CGH 00006801	1	15,00	15,00
071	MANUAL CRACKING STOP	0U145920	G-19334	N.I	1	265,00	265,00
072	LIFT TROCA DE IDG	TMHSD10-60-00	J265398	N.I	2	5.424,60	10.849,20
073	PANEL ASSY	D28654-425	231	N/I	1	56,00	56,00
074	TOOL SET,R/I-DRIVE SHAFTS	856A2718	DA1204174-10	N.I	1	2.000,00	2.000,00
075	TORQUIMETRO SNAPON 100-600FT IN	QD4R600		N.I	1	320,00	320,00
076	PIPE ADAPTING-WATER DRAINING AIRBUS	98D28104000000		N.I	3	1.800,00	5.400,00
077	COVER ASSY WINDOW	D86204-701		10944	6	200,00	1.200,00
078	BRACE TOOL	DRT68864	64506-2	N.I	1	141,00	141,00
079	TOOL SET INSTALATION LP TURBINE	856A2673G02	59954-003	N.I	1	1.459,46	1.459,46
080	KIT GUIDE TUBE BOROSCOPIA	PWA104182		5007724	1	4.137,63	4.137,63
081	PANEL FLOOR	D5367402100000		CGH4500340	1	1.678,00	1.678,00
082	WHEEL SPEED SIMULATOR LIFT DUMPER SYSTEM TES9341	28-0-4215	313556	N.I	1	30,00	30,00
083	PULLER RADIAL DRIVE SHAFT	856A2727	AVA016694	N.I	1	873,88	873,88
084	LAMP TUBE	6645U-1097S		020702	70	1,00	70,00
085	PULLER, KNOCKER - LPT BOROSCOPE PLUG	PWA103900		N.I	1	1.332,24	1.332,24
086	DIVISOR DE AR PARA PINTURA	FM001709	01	N.I	1	336,00	336,00
087	LOCKING TOOL	98D27403500000	04	N.I	1	650,00	650,00
088	SAFETY BARRIER	98D520030030A1		N.I	2	884,00	1.768,00
089	CABLE HOLDING STRAP	98A24403000000	AVA002957	N.I	1	82,50	82,50
090	PANEL ASSY-WINDOW	A89850-403		144456	30	63,00	1.890,00
091	CARGO DOOR SUPPORT	98D52307524000		N.I	1	1.370,00	1.370,00
092	COVER ASSY-FLOOR	D85851-702		141287	2	100,00	200,00
093	PAQUÍMETRO ANALÓGICO UNIVERSAL 600MM/0,05MM	530-501	15003791	N/I	1	3.150,00	3.150,00
094	SEM DESCRIÇÃO	FM001901	02	N/I	1	100,00	100,00
095	SUPORTE REVERSO F100	FM001411		N/I	2	751,86	1.503,72
096	ASPIRADOR DE PÓ	AVA-BR-016013		N/I	1	93,75	93,75
097	TUBE	A325400462-200		100833	13	3,00	39,00

Este documento é cópia do original, assinado digitalmente por LEANDRO ARAUJO FRAGOSO BAUCH e Tribunal de Justiça do Estado de São Paulo, protocolado em 21/11/2023 às 14:11:13. Para conferir o original, acesse o site https://esaj.tjsp.jus.br/pastadigital/pg/abrirConferenciaDocumento.do, informe o processo 1125668-81.2018.8.26.0100 e código 111F9781.

RELATÓRIO DE BENS ARRECADADOS

DATA BASE: SETEMBRO / 2023

VALORES EM R\$

EMPRESA: OCEANAIR LINHAS AÉREAS S/A

ENDEREÇO: AEROPORTO TERMINAL DE AVIAÇÃO GERAL HANGARES 19/20, Nº S/N - AEROPORTO INTERNACIONAL DE BRASÍLIA - DF

ITEM	DESCRIÇÃO	PN	S/N	PO	QTD	VALOR DE MERCADO	TOTAL VENDA
098	COMPRESSOR SHUTZ	CSL 10BL	F018044	N/I	1	1.800,00	1.800,00
099	SEAT PART (MEAL TABLE)	852341-405		075975	9	210,96	1.898,64
100	DOLLY APU		R-2176	N/I	1	2.240,00	2.240,00
101	PROTECTIVE CONE	J47779ONE	2 6	N/I	1	208,57	208,57
102	SCUFF PLATE	S0402BX		CGH0081983	1	30,00	30,00
103	TAIL CONE	D15270-005		071259	1	666,40	666,40
104	R/H WING FAIRING ASSY	D15652-408		071257	1	554,06	554,06
105	CAPTAIN SEAT F100	3A088-0004-02-2	17132	N/I	2	16.000,00	32.000,00
106	PANEL	D2557044900200		116398	2	1.300,00	2.600,00
107	FILTER ELEMENT	QA06101		N/I	28	182,00	5.096,00
108	OVEN GALLEY F100	2525-0007-02	0322	N/I	1	500,00	500,00
109	DOOR ASSY	D17406-402	AF026168AFS-01	N/I	1	111,00	111,00
110	SAFETY LOCK-ACTUATOR	98D52307515000		N/I	2	1.525,00	3.050,00
111	PLATE DOOR RH	D5211083000351		104601	16	2.288,00	36.608,00
112	BEAM ASSY RH AND LH	A15501-437		N/I	1	120,00	120,00
113	COVER ASSY	D44247-427		038718	1	30,00	30,00
114	LIFTDMPR RH	D16007-421	9020	ILEGÍVEL	1	10,00	10,00
115	CARGO PANEL FLOOR	D5367520300400		N/I	3	6.710,00	20.130,00
116	COVER	D86266-006		117831	1	200,00	200,00
117	VALVE THREE WAY AIRBUS	FM001766	06	N/I	1	254,07	254,07
118	CARGO PANEL FLOOR	D5367530800600		N/I	1	6.710,00	6.710,00
119	CARGO PANEL FLOOR	D5367530800000		N/I	3	6.710,00	20.130,00
120	CARGO PANEL FLOOR	D5367530900000		138727	1	6.710,00	6.710,00
121	STOWAGE COMPARTMENT	D92764-401		N/I	2	3.000,00	6.000,00
122	DOOR ASSY	D25273510086009		CGH00004520	2	700,00	1.400,00
123	STOWAGE COMPARTMEN	D92758-411		N/I	12	3.000,00	36.000,00
124	CARGO PANEL FLOOR	D5367530800400		138727	2	6.710,00	13.420,00
125	HATCH ASSY	A33350-407	238	CGH45000650	1	600,00	600,00
126	PANEL ASSY-FLOOR	5367161300000		CGH 00005389	1	63,00	63,00
127	KIT, BORESCOPE GUIDE - HP TURBINE	856A1310P02	AVA002501	N/I	1	736,03	736,03
128	FIXTURE INSTALLATION AND REMOVAL	856A2677G01	AVA000913	N/I	1	75,00	75,00
129	MULTÍMETRO FLUKE 179	FLUKE 179	16560423	N/I	1	500,00	500,00
130	PIN-THRUST REVERSER ICU LOCK OUT	98D7830H028-A01	02 AVIANCA	N/I	1	2.130,00	2.130,00

Este documento é cópia do original, assinado digitalmente por LEANDRO ARARIPE FRAGOSO BAUCH e Tribunal de Justiça do Estado de São Paulo, protocolado em 21/11/2023 às 15:11:13, sob o número 2395328 Para conferir o original, acesse o site https://esaj.tjsp.jus.br/pastadigital/pg/abrirConferenciaDocumento.do, informe o processo 1125658-81.2018.8.26.0100 e código 111F9781.

RELATÓRIO DE BENS ARRECADADOS

DATA BASE: SETEMBRO / 2023

VALORES EM R\$

EMPRESA: OCEANAIR LINHAS AÉREAS S/A

ENDEREÇO: AEROPORTO TERMINAL DE AVIAÇÃO GERAL HANGARES 19/20, Nº S/N - AEROPORTO INTERNACIONAL DE BRASÍLIA - DF

ITEM	DESCRIÇÃO	PN	S/N	PO	QTD	VALOR DE MERCADO	TOTAL VENDA
131	TORQUIMETRO 40-200LB/IN	FM000073	1206406321	N/I	1	614,89	614,89
132	PANEL	D19883-403		N/I	1	63,00	63,00
133	BOCAL LPU	M7950-93-3	108740 / 108739	N/I	2	7.570,50	15.141,00
134	DOOR ASSY	D67109-401		N/I	1	111,00	111,00
135	RETAINER APRON FOKKER	28-0-4247		N/I	1	10.226,21	10.226,21
136	SET RIGGING PIN	28-0-3973-J-C02		N/I	1	261,98	261,98
137	MIRROR	D94149-008		110666	2	980,00	1.960,00
138	DUCT ASSY	4502107		N/I	1	2.175,20	2.175,20
139	PANEL ASSY	D85833-007		178738	2	200,00	400,00
140	EQUIPAMENTO DE SUPORTE	SET9037	005571	N/I	2	79,00	158,00
141	COVER	PM-460		N/I	6	200,00	1.200,00
142	F100 WATERLINE REPAIR KIT	KIT9779	011355	N/I	2	360,00	720,00
143	PANEL ASSY	D574358202700A		117921	1	480,00	480,00
144	SET RIGGING PIN RUDDER AND TRIM CONTROL	28-0-3963B		N/I	1	40,00	40,00
145	MIRROR	D94518-003		119304	1	980,00	980,00
146	TOOL BACKLASH FLAP ACTUATOR BALL UNIT F100	28-0-4080		N/I	1	150,00	150,00
147	FLAP SPINDLES	T009495		N/I	1	80,00	80,00
148	LEFTHANG FUSELAGE	D00888-409		009454	1	200,00	200,00
149	WIRE HINGE	F0N1-7109-0-090.		111163	1	700,00	700,00
150	AILERON TAB RIGGING	28-0-3948		N/I	1	785,95	785,95
151	SET RIGGING PIN FOKKER	28-0-4157			1	261,98	261,98
152	ELBOW	D67088-405	5084	CGH 00081963	1	200,00	200,00
153	FERRAMENTA F100 SEM DESCRIÇÃO	KIT9697			1	50,00	50,00
154	STATER DRAIN ADAPTOR	2G7899	97484-6		1	50,00	50,00
155	COVER ASSY SCAPE	Y00293-401		152632	1	378,00	378,00
156	F100 SETTING GAGE KIT	KIT9757			1	50,00	50,00
157	COVER-EXHAUST DUCT APU	98D10007512000	BFM04274		1	307,00	307,00
158	KIT F100 PITOT STATIC HOSE	EG16104-519			1	250,00	250,00
159	F100 RADIO ALTIMETER TEST HARNESS	KIT9596	005719		3	294,00	882,00
160	F100 COCKPIT DOOR SECURITY BAR	KIT9851	005548		1	423,45	423,45
161	RIGGING PIN BRAKE F100	28-0-3960			1	156,00	156,00
162	PIN-RIGGING, THS ACTUATOR, MECHANICAL INPUT LEVER	0U190360	G-1720		1	207,50	207,50

RELATÓRIO DE BENS ARRECADADOS

DATA BASE: SETEMBRO / 2023

VALORES EM R\$

EMPRESA: OCEANAIR LINHAS AÉREAS S/A

ENDEREÇO: AEROPORTO TERMINAL DE AVIAÇÃO GERAL HANGARES 19/20, Nº S/N - AEROPORTO INTERNACIONAL DE BRASÍLIA - DF

ITEM	DESCRIÇÃO	PN	S/N	PO	QTD	VALOR DE MERCADO	TOTAL VENDA
163	TOOL-BRAKE RELEASE	0U190844	2104158-4		1	169,00	169,00
164	F100 RIG PIN ENGINE	28-0-3938	005758		1	40,00	40,00
165	SAFETY PIN - SLIDE ARMING	98D52103500000			3	82,50	247,50
166	PIN-GROUND LOCK, NLG	D23080000	018673		1	77,50	77,50
167	THURST REVERSER LOCKS	KIT9444	005308		1	25,00	25,00
168	PIN-SAFETY, PAX DOOR DAMPER	701-2978000			1	178,00	178,00
169	CHAVE ESPECIAL TIPO UNHA	I500C	005172		1	45,38	45,38
170	SAFETY PIN - NLG DOOR	98D32203502000A		N/I	2	28,57	57,14
171	CABLE ASSY PAX	860897-413		45006556	1	30,00	30,00
172	SET RIGGING PIN FLIGHT CONTROL F100	28-0-3958		N/I	1	40,00	40,00
173	KEY-SPOILER MAINTENANCE	98D27603002001	DA1204177-11-5	N/I	1	171,00	171,00
174	TOOL-OIL FILLING,THS ACTUATOR	0U190363		N/I	1	422,50	422,50
175	CONE-MOUNTING, THS ACTUATOR	0U145506		N/I	1	42,86	42,86
176	MCU MTG RACK	D45131-431		750915	1	250,00	250,00
177	DEVICE-SAFETY,EMERGENCY EXIT	98D52207543000		N/I	1	142,00	142,00
178	LOCKING TOOL-FLAP SLAT LEVER,INT. POSITION	98D27803000000		N/I	3	168,50	505,50
179	KIT SERVICING	28-0-203C	AVA000545	N/I	1	50,00	50,00
180	TEST MAGNET	27-1-3695	007765	N/I	4	67,20	268,80
181	FRAME ASSY	D67051-403		050802	5	22,00	110,00
182	LOCK-OUT PIN	HIX3008		N/I	1	289,44	289,44
183	COLLAR-SAFETY	98D27604000000		N/I	1	930,00	930,00
184	TOOL-ZERO POSITIONING,THS ACTUATOR	0U190834		N/I	1	174,75	174,75
185	DUCT	A74148-425		CGH00081982	1	148,00	148,00
186	HOOK-COVER (RIB2-SURGE DOORS)	98D57004014000		N/I	2	185,00	370,00
187	TUBE ASSY WALLED	D74254-435	009689	073240	1	8,00	8,00
188	PIN-SIDE STICK LOCKING	98D27903500000		N/I	1	136,50	136,50
189	F100 PITOT HOUSE KIT	KIT9348		N/I	2	294,00	588,00
190	BAR-TURNING	98D27804011000		N/I	1	416,50	416,50
191	TARGET PROXIMITY SENSOR	28-0-4733		N/I	1	250,00	250,00
192	LOCKING TOOL ZERO POS	98D27803500001		N/I	2	112,45	224,90
193	ADJUSTMENT TOOL	KIT9152	005177	N/I	1	294,00	294,00
194	RIGGING PIN	98DNSA20208150		N/I	1	45,75	45,75
195	PIN	28-0-3938HC		N/I	1	40,00	40,00

RELATÓRIO DE BENS ARRECADADOS

DATA BASE: SETEMBRO / 2023

VALORES EM R\$

EMPRESA: OCEANAIR LINHAS AÉREAS S/A

ENDEREÇO: AEROPORTO TERMINAL DE AVIAÇÃO GERAL HANGARES 19/20, Nº S/N - AEROPORTO INTERNACIONAL DE BRASÍLIA - DF

ITEM	DESCRIÇÃO	PN	S/N	PO	QTD	VALOR DE MERCADO	TOTAL VENDA
196	GERADOR A GASOLINA	GERADOR		N/I	1	1.000,00	1.000,00
197	TOOL SPEEDBRAKE F100	28-0-4750		N/I	1	371,86	371,86
198	CONECTOR	101-400	011459	N/I	1	234,67	234,67
199	PULLER	856A2632G01	014593	N/I	1	136,40	136,40
200	COVER ASSY	D8751-425		N/I	1	97,00	97,00
201	COVER-TOTAL TEMP SENSOR	98A10001013000		N/I	2	28,50	57,00
202	FLAP ASSY VCC DOOR	FA-259-53950-004		N/I	1	389,00	389,00
203	COVER-SLIP ON,ANGLE OF ATTACK SENSOR	98A10001500000		N/I	1	507,46	507,46
204	ELBOW ASSY	A74106-465		080677	2	200,00	400,00
205	BLOCK-SLAT GAPPING	98D27804020001		N/I	1	178,00	178,00
206	DUCT	074105-451		074743	1	148,00	148,00
207	CALIBRADOR DE FOLGA	FM000813	CGB-04	N/I	1	37,50	37,50
208	BOARD	D85711-409		143269	1	634,00	634,00
209	SELO DE PRESSURIZAÇÃO PORTA	D5237300120200		N/I	1	994,16	994,16
210	WASTE CONTAINER GALLEY	8001190		047642	1	100,00	100,00
211	DOOR ASSY WASHBASIN UNIT	A225400429-552		CGH45002270	2	632,00	1.264,00
212	PANEL	D85877-010		146166	1	32,00	32,00
213	DUCT	BWT14404-1	2 0 6	112910	1	148,00	148,00
214	DUCT	BWT14406-3		CGH45000505	1	148,00	148,00
215	DUCT	BWT14406-1		CGH45000507	1	148,00	148,00
216	SHAFT ASSY-DRIVE	A83022-417	AVA0003	1710034449	1	50,00	50,00
217	CABLE	D75049-411		075839	1	131,36	131,36
218	DUCT INSTL	D74265-401		010007	1	148,00	148,00
219	SECTION	5774-1		075930	1	51,31	51,31
220	CABLE RECLINE	SP23997C27		00011868	1	30,00	30,00
221	DOOR ASSY	A33360-401	LK-149999	088599	1	300,00	300,00
222	PROTECTOR APU F100	28-0-4091	AVA000564	N/I	1	150,00	150,00
223	SET RIGGING PIN	28-0-4157		N/I	3	261,98	785,94
224	RIG PIN	28-0-4130C		N/I	1	150,00	150,00
225	MECHANICAL ACTUATOR	23521-5	MC-238	N/I	1	1.350,00	1.350,00
226	TESTER HIDRAULIC RESERVO	28-0-2119D		N/I	1	160,00	160,00
227	TEST BOX INTERFACE	28-0-4419		N/I	1	50,00	50,00
228	COVER ASSY	D87807-411		088247	1	360,00	360,00

RELATÓRIO DE BENS ARRECADADOS

DATA BASE: SETEMBRO / 2023

VALORES EM R\$

EMPRESA: OCEANAIR LINHAS AÉREAS S/A

ENDEREÇO: AEROPORTO TERMINAL DE AVIAÇÃO GERAL HANGARES 19/20, Nº S/N - AEROPORTO INTERNACIONAL DE BRASÍLIA - DF

ITEM	DESCRIÇÃO	PN	S/N	PO	QTD	VALOR DE MERCADO	TOTAL VENDA
229	CARRIER MEAL	236152		076185	7	305,00	2.135,00
230	STRIP ASSY	D90052-505	STRIP ASSY	120884	3	1,00	3,00
231	DECOMP. PANEL CPL	D2557135000000		N/I	1	3.978,00	3.978,00
232	ELEMENT FILTER	AF26120		N/I	2	289,90	579,80
233	SAFE BOX	VAE1369		083274	3	100,00	300,00
234	HYDARULIC SYSTEM TUBES REPAIR	W98714	018337	127639	1	150,00	150,00
235	PANEL ASSY	D5744358202700A	SAP944	117921	1	1.480,00	1.480,00
236	SLEEVE	F0N1-3618-48		012572	10	101,77	1.017,70
237	AIR CLEANER	287548		099755	1	90,00	90,00
238	MINI NIPPLES GREASE	28-0-2771		N/I	1	250,00	250,00
239	COPPER LOCK WIRE	MS20996CY20		N/I	1	193,92	193,92
240	PLATE ASSY	D15474-401		083237	1	96,00	96,00
241	PACKING	AS3582-015		127639	300	2,40	720,00
242	CONNECTOR PRESSURIZING	97A29102035000	W5818-3	N/I	1	1.160,00	1.160,00
243	PNEUMATIC TEST	1441-78050	027	N/I	1	980,00	980,00
244	PACKING-OIL SCAVANGE PUM	M83485-1-013		CGH 45003706	200	3,37	673,85
245	SHIM FLUID LEVEL	A11001	54771-5	N/I	1	890,00	890,00
246	THRUST REVERSER ICU LOCKOUT PIN	98D7830H028-000	031	N/I	1	353,60	353,60
247	KIT GASKET	00861-1240-0001		110664	8	305,73	2.445,84
248	SUITCASE FLIGHTKIT	D2565800100000		N/I	1	3.375,00	3.375,00
249	VENTILATION SCOOP COVER	98D1010H010	028	N/I	1	647,89	647,89
250	KIT THRUST REVERSER BULLET	98D7830H024-001	011	N/I	1	75,00	75,00
251	BULLET LOCATING	98D32109005000	243937-12	N/I	1	75,00	75,00
252	COVER SIDE	D76126-009		038999	1	97,00	97,00
253	WIRE LOCKING 0.70MM	0,70MM		N/I	4	36,25	145,00
254	PANEL ASSY CABIN	D89735-404		038747	1	120,00	120,00
255	WIRE LOCKING	F0N1-7108-1		45002126	3	36,25	108,75
256	PANEL	D86114-404		082445	1	40,00	40,00
257	HOSE	D71474-401		105767	1	10,00	10,00
258	PACKING	S9413-553		015529	20	3,12	62,40
259	SPACER	20049860		126399	3	0,78	2,34
260	MUZZLE ASSY	A74193-413		076954	3	36,00	108,00
261	JACK 15N	FM001439	298	N/I	1	1.500,00	1.500,00

RELATÓRIO DE BENS ARRECADADOS

DATA BASE: SETEMBRO / 2023

VALORES EM R\$

EMPRESA: OCEANAIR LINHAS AÉREAS S/A

ENDEREÇO: AEROPORTO TERMINAL DE AVIAÇÃO GERAL HANGARES 19/20, Nº S/N - AEROPORTO INTERNACIONAL DE BRASÍLIA - DF

ITEM	DESCRIÇÃO	PN	S/N	PO	QTD	VALOR DE MERCADO	TOTAL VENDA
262	CLAMP	MS35842-13		025659	50	10,79	539,50
263	SHROUD ASSY	860660-407		CGH452002012	3	310,00	930,00
264	CABLE ASSY CONTROL	2000270-27		073180	1	476,98	476,98
265	BOX STOWAGE	MXP128		N/I	1	250,00	250,00
266	RING-O	NAS1611-153		015674	11	7,37	81,03
267	LIGHT	W45307-001		766593	1	16,34	16,34
268	SEAL	2074-0063		148944	1	1,00	1,00
269	BUMPER AY	854810-402		075267	7	35,00	245,00
270	LINK-THRUST RH	ARL0024-55,0104672		ARL0024-03-0	1	300,00	300,00
271	SEAL	600-250		072646	8	0,50	4,00
272	COVER ASSY	D76123-403		088427	1	30,00	30,00
273	LENS	25-0956-21C		N/I	3	625,00	1.875,00
274	PANEL	D85877-018		141198	1	32,00	32,00
275	ADAPTER PULLER	856A2663	018869	N/I	1	438,00	438,00
276	CONNECTOR ASSEMBLY	856A3317P02	MCC140248-3-3	N/I	1	1.090,93	1.090,93
277	MIRROR	D94149-005		071865	1	980,00	980,00
278	FILTER ELEMENT OIL	3609088-1		00007711	1	125,02	125,02
279	GASKET	M9385-06		070383	122	1,88	229,36
280	ELEMENT ASSY FUEL FILTER	QA07601		00007267	1	171,00	171,00
281	SEAL	NAS1611-018A		074364	6	1,31	7,89
282	BRACKET	JR34455		N/I	2	240,00	480,00
283	TUBE ASSY	D72011-405		N/I	1	90,00	90,00
284	PACKING	S9412-672		015529	15	6,46	96,90
285	SEAL	D2121000120000		CGH45005830	1	185,00	185,00
286	FAIRING ASSY	D18084-402		141753	1	132,00	132,00
287	TUBE ASSY	D74076-401		103605	3	90,00	270,00
288	MODKIT	SB10029044-FX-B		00003478	1	10,00	10,00
289	TUBE ASSY	3882939-1		061115	2	380,00	760,00
290	HOLDER MICROPHONE	D0003004600000		123088	7	270,02	1.890,13
291	RING-O	NAS1601-011		016033	270	2,00	540,00
292	TUBE ASSY	A71601-541		075768	3	380,00	1.140,00
293	COUPLER ANTENNA	CI 502		038585	1	259,00	259,00
294	TUBE ASSY	3404160-01		125619	1	90,00	90,00

RELATÓRIO DE BENS ARRECADADOS

DATA BASE: SETEMBRO / 2023

VALORES EM R\$

EMPRESA: OCEANAIR LINHAS AÉREAS S/A

ENDEREÇO: AEROPORTO TERMINAL DE AVIAÇÃO GERAL HANGARES 19/20, Nº S/N - AEROPORTO INTERNACIONAL DE BRASÍLIA - DF

ITEM	DESCRIÇÃO	PN	S/N	PO	QTD	VALOR DE MERCADO	TOTAL VENDA
295	O-RING	AS43013-013		140157	31	9,90	306,90
296	RING	AS43013-110		CGH00003407	39	8,05	313,95
297	LOCK ASSY GUST	A78300-405		147326	1	103,08	103,08
298	TUBE ASSY	D74076-481		103605	1	90,00	90,00
299	VALVE CONTROL WING ANTIICE AIRBUS	38E93-5	3516	N/I	1	47.000,00	47.000,00
300	TUBE ASSY	A71601-523		075768	1	90,00	90,00
301	TUBE ASSY	D71281-503		075814	1	10,00	10,00
302	RING-O	QA16435		039183	10	0,10	1,00
303	TAMPA DE ALUMINIO E PLASTICO	MS25274-2		CGH45001754	5	1,59	7,93
304	TUBE ASSY	D72041-483		080684	1	90,00	90,00
305	SEAL	D27781-001		052512	5	1,00	5,00
306	TUBE ASSY	D73207-445		101566	4	90,00	360,00
307	TUBE	5402347-01		128324	1	90,00	90,00
308	TUBE ASSY	D61067-407		071847	3	90,00	270,00
309	SEAL	KB27131		060140	49	0,50	24,50
310	GASKET	23576-1		048350	2	1,00	2,00
311	ARMREST ASSY	854670-402M		137929	2	120,00	240,00
312	TUBE ASSY	D72011-533		083264	1	90,00	90,00
313	RETAINER SEAL	A21460-048		025529	1	23,00	23,00
314	TUBE ASSY	5404160-01		125619	1	90,00	90,00
315	DRIVE TUBE	D83506-403		N/I	1	340,00	340,00
316	COVER ASSY	D94158-701		146166	1	25,00	25,00
317	PACKING	MS9966-07		104449	2	9,90	19,80
318	FUEL FILTER	7511283		060312	13	117,60	1.528,80
319	PACKING FLUOROCARBON	AS3209-154		028928	2	3,55	7,10
320	FUEL FILTER	3882440-1		N/I	4	193,20	772,80
321	PADDING ASSY	D86246-405		072805	2	200,00	400,00
322	RING	712031314		050547	2	2,15	4,30
323	SEM DESCRIÇÃO	856A2632A1		N/I	1	136,40	136,40
324	PORTA DO FORNO	1-872-5		081182	1	300,00	300,00
325	KIT TROCA DE MOTOR	98D71200300600	F1235125	N/I	1	45.000,00	45.000,00
326	PACKING	AS43013-221		033051	29	9,50	275,50
327	MANÔMETRO DE ALTA 1000-6000 PSI	FM000602	204527-19	N/I	1	60,00	60,00

Este documento é cópia do original, assinado digitalmente por LEANDRO ARARIPE FRAGOSO BAUCH e Tribunal de Justiça do Estado de São Paulo, protocolado em 21/11/2023 às 14:11:17, sob o número 2395328 Para conferir o original, acesse o site https://esaj.tjsp.jus.br/pastadigital/pg/abrirConferenciaDocumento.do, informe o processo 1125658-81.2018.8.26.0100 e código 111F9781.

RELATÓRIO DE BENS ARRECADADOS

DATA BASE: SETEMBRO / 2023

VALORES EM R\$

EMPRESA: OCEANAIR LINHAS AÉREAS S/A

ENDEREÇO: AEROPORTO TERMINAL DE AVIAÇÃO GERAL HANGARES 19/20, Nº S/N - AEROPORTO INTERNACIONAL DE BRASÍLIA - DF

ITEM	DESCRIÇÃO	PN	S/N	PO	QTD	VALOR DE MERCADO	TOTAL VENDA
328	MANÔMETRO DE ALTA 1000-4000 PSI	FM000601	014763	N/I	1	60,00	60,00
329	PACKING	S9413-014		015674	11	5,20	57,20
330	TUBE ASSY	54011198-01		120324	1	90,00	90,00
331	RECLINE LOCK	849900-409		073320	6	130,00	780,00
332	PACKING	2-015N602-70		091388	4	4,95	19,80
333	FRAME WINDOW	D2611193000300		00004913	1	4.530,00	4.530,00
334	O RING	S502-4-2X1-9		CGH45002459	4	1,68	6,72
335	SLEEVE	54-620		075470	14	530,00	7.420,00
336	COUPLILNG	NM135034-0250		CGH45004149	2	138,41	276,82
337	SWITCH ASSY CHRONO	A47008-701		123132	1	360,00	360,00
338	COVER	D86264-401		131195	2	200,00	400,00
339	PACKING	S8990-013		022417	10	3,75	37,50
340	PACKING O RING	J221P127		082537	23	12,95	297,91
341	BRACKET ASSY	D90115-403		075849	2	59,00	118,00
342	RELAY	TDH80501001		027433	1	358,24	358,24
343	O-RINGS	M83248-1-242		016285	10	6,09	60,90
344	DUCT	D2121141700201		00007171	1	1.030,00	1.030,00
345	SHIM PACKAGE KIT	A11320-706		111163	2	350,00	700,00
346	O'RING	M83248-1-242		CGH00003403	10	6,09	60,90
347	HOSE FILL AND BLEED	28-0-4834		N/I	18	260,17	4.683,06
348	RING SCRAPER	4186-19-3795		051215	43	31,86	1.369,98
349	CABLE RADIO ALTIMETER	28-0-4316		N/I	1	340,00	340,00
350	TUBE ASSY	D72554-409		073331	2	90,00	180,00
351	RING	NAS1612-3		BSB00017817	50	3,70	185,00
352	KIT PIN RIG	28-0-3938-H-C	011482	N/I	1	40,00	40,00
353	SEAL	D26580-013		073380	7	1,00	7,00
354	SEAL	D35407-001		025726	3	7,00	21,00
355	BOARD - CONTROL WHEEL	27-1-4051	005589	N/I	1	740,00	740,00
356	SEAL	D35407-002		025776	3	7,00	21,00
357	FITTING	AN816-5J		134062	1	12,90	12,90
358	HOSE	238D0659-501		00005805	1	24.250,00	24.250,00
359	WASHER	NAS1149F0732P		111038	115	0,45	51,75
360	PACKING	AS3582-263		076207	3	8,80	26,40

RELATÓRIO DE BENS ARRECADADOS

DATA BASE: SETEMBRO / 2023

VALORES EM R\$

EMPRESA: OCEANAIR LINHAS AÉREAS S/A

ENDEREÇO: AEROPORTO TERMINAL DE AVIAÇÃO GERAL HANGARES 19/20, Nº S/N - AEROPORTO INTERNACIONAL DE BRASÍLIA - DF

ITEM	DESCRIÇÃO	PN	S/N	PO	QTD	VALOR DE MERCADO	TOTAL VENDA
361	PACKING	NAS1602-906		074400	8	0,28	2,20
362	ORING	NAS1611&015		070424	22	2,54	55,86
363	TRACK	A21530-012		070320	1	2,75	2,75
364	RING-O (IW: AS3582-116)	M29068-116		015674	50	5,44	272,00
365	THERMAL SWITCH	2215085-1	0307	048381	1	132,00	132,00
366	PACKING	AS3582-121		N/I	6	0,65	3,90
367	CABLE	D75048-407		N/I	1	131,36	131,36
368	CABLE	D75048-405		N/I	1	131,36	131,36
369	PLUG MAGNETIC DRAIN	D77139-401		071812	2	50,00	100,00
370	PACKING	MS25988-2-906		030361	78	6,73	524,94
371	GASKET SEAL	355-108-001-0		113624	5	1,00	5,00
372	RING	NAS1612-5A		070428	60	1,70	102,00
373	SEAL	39307NR		148902	1	17,00	17,00
374	HYDRAULIC TUBE	D72302-411		N/I	1	120,00	120,00
375	ORING	MS29513-320		070356	13	0,25	3,25
376	O-RING, PHOSPHATE ESTER	NAS1611-028		059649	3	2,10	6,30
377	ISOLATOR	D73396-405		075823	1	420,00	420,00
378	O'RING	AS3209_152		017601	70	22,10	1.547,00
379	O'RING	M83248-1-341		030361	50	3,00	150,00
380	CABLE	201071235		014501	2	57,00	114,00
381	HYDRAULIC TUBE	D71751-405		N/I	1	90,00	90,00
382	CABLE	D75067-401		075839	1	131,36	131,36
383	RING	M83248-1-014		070339	72	5,05	363,60
384	CABLE ASSY	D75051-706		075839	1	57,00	57,00
385	PACKING, RUBBER	S9026T163		05906	27	2,00	54,00
386	CABLE	D75067-403		075839	1	57,00	57,00
387	SEM DESCRIÇÃO	28.0-1331		N/I	1	15,00	15,00
388	GLASSCLOTH STYLE	AMS-C9084120TY3CL		N/I	1	20,00	20,00
389	SLEEVE F100	F0N4-3061-64D12		045879	3	101,77	305,31
390	CABLE	D75051-704		075839	1	45,00	45,00
391	O'RING, RUBBER	AS3578-228		115188	5	5,00	25,00
392	CABLE	D75064-403		122745	1	25,00	25,00
393	PACKING	MS29512-4		070356	50	4,20	210,00

Este documento é cópia do original, assinado digitalmente por LEANDRO ARARIPE FRAGOSO BAUCH e Tribunal de Justiça do Estado de São Paulo, protocolado em 21/11/2023 às 14:11:11, sob o número 2395328 Para conferir o original, acesse o site https://esaj.tjsp.jus.br/pastadigital/pg/abrirConferenciaDocumento.do, informe o processo 1125658-81.2018.8.26.0100 e código 111F9781.

RELATÓRIO DE BENS ARRECADADOS

DATA BASE: SETEMBRO / 2023

VALORES EM R\$

EMPRESA: OCEANAIR LINHAS AÉREAS S/A

ENDEREÇO: AEROPORTO TERMINAL DE AVIAÇÃO GERAL HANGARES 19/20, Nº S/N - AEROPORTO INTERNACIONAL DE BRASÍLIA - DF

ITEM	DESCRIÇÃO	PN	S/N	PO	QTD	VALOR DE MERCADO	TOTAL VENDA
394	PIN	A31225-055		109016	6	0,10	0,60
395	GASKET	A7632-2		134988	34	0,10	3,40
396	STRUT	D33542-005		121737	1	134,43	134,43
397	SEAL WINDSHIELD RH	D20539-002		047732	5	0,25	1,25
398	NUTPLATE	D5744359721300		CGH45003214	1	1.208,00	1.208,00
399	SHIELD-FIRE	1159SCP404-17		10	5	4,00	20,00
400	PROFILE	A95633-001		117831	4	0,55	2,20
401	SECTION	F0N1-9505		075849	1	0,10	0,10
402	MANGUEIRA PRESERVAÇÃO MOTOR	U999067		N/I	1	54,00	54,00
403	PACKING	42347-110		030361	99	0,34	33,66
404	SEAL	D26580-011		052423	6	0,25	1,50
405	PACKING	M83248-1-034		022349	75	750,00	56.250,00
406	ROD ASSY	A82030-401		059942	1	76,00	76,00
407	SEAL	D26580-009		073378	6	0,25	1,50
408	BARBANTE ENCERADO	MC007701		111779	45	95,00	4.275,00
409	SEAL	D26580-007		073377	7	0,10	0,70
410	SEAL F100	600-637		039699	6	0,25	1,50
411	BIN	D86140-401		045204	4	40,00	160,00
412	SEAL	A95607-703		2785	4	0,35	1,40
413	SEAL	610-637		079832	10	0,10	1,00
414	RELE ELÉTRICO	150RA01WCB		N/I	1	52,20	52,20
415	RACK	D3A91-0281		N/I	1	540,00	540,00
416	COVER BRAÇO DE POLTRONA	861711-40B		N/I	1	5,00	5,00
417	GASKET	2215106-1		CGH 45003113	2	0,10	0,20
418	RING SEAL	KB22034		CGH00003869	2	0,50	1,00
419	SEAL - VK0654	711471300		031978	5	0,30	1,50
420	SEAL	A21454-009		025529	1	3,00	3,00
421	COVER LENS	9EL403812-01		097743	8	37,00	296,00
422	SEM DESCRIÇÃO	201072278	DRG444	N/I	1	1.020,00	1.020,00
423	FILTERS SPARES KIT	19404B		086606	28	1,00	28,00
424	CORTIN HANDLE	TF_TI-TI-43		CGH 00086582	3	1,00	3,00
425	SEAL	D20540-001		071776	5	0,25	1,25
426	GASKET	2215108-1		074036	12	1,00	12,00

RELATÓRIO DE BENS ARRECADADOS

DATA BASE: SETEMBRO / 2023

VALORES EM R\$

EMPRESA: OCEANAIR LINHAS AÉREAS S/A

ENDEREÇO: AEROPORTO TERMINAL DE AVIAÇÃO GERAL HANGARES 19/20, Nº S/N - AEROPORTO INTERNACIONAL DE BRASÍLIA - DF

ITEM	DESCRIÇÃO	PN	S/N	PO	QTD	VALOR DE MERCADO	TOTAL VENDA
427	SEAL O'RING	7504701A0		032104	4	3,00	12,00
428	PACKING	MS9513-130		CGH45003944	1	2,64	2,64
429	O RING	KB21632		CGH 45003079	5	0,50	2,50
430	O-RING	NAS1611-156		CGH 45003035	4	9,60	38,40
431	FILTER AIR	300700		120393	27	5,00	135,00
432	RING	KB21012		CGH 45003083	4	0,50	2,00
433	RING	D94556-031		CGH 00003402	2	1,00	2,00
434	RING	H152818		CGH 00006972	2	0,45	0,90
435	GASKET	X00120-077		043180	1	3,75	3,75
436	SEAL	D26580-015		049654	8	1,00	8,00
437	FILTER	QA06101		124362	27	182,00	4.914,00
438	O'RING	RS900L045		148944	2	1,00	2,00
439	PACKING	BACP11K6		119579	12	0,20	2,40
440	PACKING	AS3582-152		131841	33	0,26	8,58
441	RING	710470035		072687	17	0,33	5,61
442	O RING	KB21020		095750	7	0,50	3,50
443	RING	KB21614		167323	4	0,50	2,00
444	O'RING	S9412-138		CGH 00005368	30	9,30	279,00
445	GASKET	EU18195		014705	10	0,15	1,50
446	O RING	MS29513-211		0700356	25	2,35	58,75
447	PACKING	S9028T908		019890	90	3,70	333,00
448	FERRAMENTA DRENO FOKKER	28-0-1978A		N/I	5	5,00	25,00
449	FUNIL DRENO FOKKER	FM002243		N/I	2	5,00	10,00
450	TOOL ACCUMULATOR DRAIN	28-0-2199	018122	N/I	1	15,00	15,00
451	HOSE DRAIN	28-0-4035		N/I	1	66,00	66,00
452	TEST MAGNET	27-1-3695	005922	N/I	1	67,20	67,20
453	PULLER	28-0-3795		N/I	4	10,00	40,00
454	PULLER	27-1-4260		N/I	2	10,00	20,00
455	SLEEVE	MS21922-3		N/I	4	0,30	1,20
456	TESTER SECONDARY LOCK ACTUADOR FOKKER 100 THRUST REVERSER	TES9492		N/I	4	250,00	1.000,00
457	S/E DOOR REAR	T28-0-4320-02-A	005516	N/I	1	300,00	300,00
458	COVER ASSY	D2567046200600		CGH00006206	1	5.420,00	5.420,00
459	STIFFENER	D5311310020211		CGH45005749	1	1.795,00	1.795,00

RELATÓRIO DE BENS ARRECADADOS

DATA BASE: SETEMBRO / 2023

VALORES EM R\$

EMPRESA: OCEANAIR LINHAS AÉREAS S/A

ENDEREÇO: AEROPORTO TERMINAL DE AVIAÇÃO GERAL HANGARES 19/20, Nº S/N - AEROPORTO INTERNACIONAL DE BRASÍLIA - DF

ITEM	DESCRIÇÃO	PN	S/N	PO	QTD	VALOR DE MERCADO	TOTAL VENDA
460	PULLER-FRONT CHATTERPROOF BOLT	28-0-4062	1286247	N/I	1	10,00	10,00
461	SEAL REPLACE HORIZ STAB ACT SHUTOFF BYPASS VALVE	KIT9488	005521	N/I	1	287,00	287,00
462	CAIXA DE FERRAMENTAS	CAIXA		N/I	11	180,00	1.980,00
463	RING	UP60324		CGH45004808	6	5,15	30,90
464	RING	KB25127		CGH45003083	5	0,50	2,50
465	GASKET	AS3578-232		084449	2	1,00	2,00
466	PACKING	S9028T903		112537	5	0,50	2,50
467	RING	AS43003-905		070332	80	0,68	54,40
468	RING	BACP11K4		081903	21	0,20	4,20
469	PACKING - RING	BACP11K4		CGH00003403	16	0,20	3,20
470	RING	KB21011		017321	6	0,50	3,00
471	SEAL	A69226-001		148421	1	0,63	0,63
472	FILTER	301577		130649	20	182,00	3.640,00
473	PACKING	S9413-015		133422	105	0,25	26,25
474	SEALPERI	16A430-550		052509	6	0,63	3,78
475	GASKET	X00120-041		133421	22	0,13	2,86
476	BOMBAS ÓLEO HYD	BMT-08		N/I	19	50,00	950,00
477	SEAL	A15507-133		144456	5	0,63	3,15
478	SUPORTE DE NITROGENIO			N/I	1	14,19	14,19
479	GASKET	A69722-001		014342	2	0,51	1,02
480	O-RING	MS9068-112		140157	16	0,68	10,88
481	SET RIGGING PIN RUDDER	28-0-3963B		N/I	2	40,00	80,00
482	IMPRESSORA	LEASERJET		N/I	1	40,00	40,00
483	O-RING	M83248-1-428		CGH00004263	1	0,68	0,68
484	SET PIN FLIGHT CONTROL	28-02055		N/I	1	22,00	22,00
485	BALANÇAS TOLEDO 300/100 KG	2096/7		N/I	3	1.200,00	3.600,00
486	CADEIRAS			N/I	17	120,00	2.040,00
487	RING	KB21027		070577	39	0,50	19,50
488	HINGE HALF	76007-1000		CGH0004522	3	1,00	3,00
489	RING	KB21027		049667	3	0,50	1,50
490	RING	KB21027		060140	16	0,50	8,00
491	PROFILE ASSY	D85829-403		CGH00004141	6	1,00	6,00
492	GASKET	2305048-1		036961	1	1,00	1,00

Este documento é cópia do original, assinado digitalmente por LEANDRO ARARIBE FRAGOSO BAUCH e Tribunal de Justiça do Estado de São Paulo, protocolado em 21/11/2023 às 14:11:11, sob o número 23953281. Para conferir o original, acesse o site <https://esaj.tjsp.jus.br/pastadigital/pg/abrirConferenciaDocumento.do>, informe o processo 1125668-81.2018.8.26.0100 e código 111F9781.

RELATÓRIO DE BENS ARRECADADOS

DATA BASE: SETEMBRO / 2023

VALORES EM R\$

EMPRESA: OCEANAIR LINHAS AÉREAS S/A

ENDEREÇO: AEROPORTO TERMINAL DE AVIAÇÃO GERAL HANGARES 19/20, Nº S/N - AEROPORTO INTERNACIONAL DE BRASÍLIA - DF

ITEM	DESCRIÇÃO	PN	S/N	PO	QTD	VALOR DE MERCADO	TOTAL VENDA
493	GASKET	2305048-1		037517	1	1,00	1,00
494	GASKET	2215105-1		073989	2	1,00	2,00
495	GLASSCLOTH STYLE 120	AMS-C9084120TY3CL		CGH 00002096	1	20,00	20,00
496	GASKET	2215105-1		031166	1	1,00	1,00
497	SEAL WINDSHIELD UPPER RH	D20542-4		011272	3	0,25	0,75
498	INSULATION FOR GPU HOBART	042471		0	1	99,00	99,00
499	BUSH	F0N7-8327A01		30997 094215	17	0,30	5,10
500	GASKET	46-0548-1		CGH00281047	1	0,51	0,51
501	SEAL	201042648		029677	2	0,63	1,26
502	FILM EAGGING FOR COMPOS	HS8171		00009426	3	10,00	30,00
503	SEAL	7012MS952T		015999	22	1,00	22,00
504	SEAL	7012MS952T		051742	14	1,00	14,00
505	PACKING	S3225-008		CGH000012642	1	0,42	0,42
506	RING	F0N7-8327A02		094215	18	0,68	12,24
507	DOUBLER	G532708392020200		CGH00008473	1	21,00	21,00
508	SHIPMENT FUEL TANK	Z291420		N/I	2	30,00	60,00
509	RING	AS43013-210		CGH45002000	15	0,68	10,20
510	SEAL	KB16226		CGH00007925	4	0,50	2,00
511	BREATHER BLEEDER	HCS2102		00003370	11	75,00	825,00
512	PACKING	S9026T041		070344	50	0,50	25,00
513	PACKING	S9026T041		047415	26	0,50	13,00
514	SEAL WINDSHIELD LOWER LH	D20541-003		047879	11	0,25	2,75
515	FILM POLYVINYL FLUORI	TGY20BE3		CGH00007291	1	125,47	125,47
516	RING	GTS345-904		015685	7	0,68	4,76
517	RING-O	NAS1611-143		014998	36	2,47	89,03
518	TOOL FIXATION	28-0-1827C	001976	N/I	1	19,00	19,00
519	A320 TOILET ASSY	14330-004A1	225	CGH 70096457	1	30.450,00	30.450,00
520	COVER	FA259-50500-018		CGH00014026	2	32,00	64,00
521	RING-O	NAS1611-143		070424	27	2,47	66,77
522	RING-O	NAS1611-143		086441	30	2,47	74,19
523	CABLE	D75048-117		078501	1	25,00	25,00
524	O'RING	S9413-008		009106	505	0,22	111,73
525	SEAL RH LOWER	D20541-004		011272	7	0,25	1,75

RELATÓRIO DE BENS ARRECADADOS

DATA BASE: SETEMBRO / 2023

VALORES EM R\$

EMPRESA: OCEANAIR LINHAS AÉREAS S/A

ENDEREÇO: AEROPORTO TERMINAL DE AVIAÇÃO GERAL HANGARES 19/20, Nº S/N - AEROPORTO INTERNACIONAL DE BRASÍLIA - DF

ITEM	DESCRIÇÃO	PN	S/N	PO	QTD	VALOR DE MERCADO	TOTAL VENDA
526	RING	AS43013-348		052719	18	0,68	12,24
527	RING	200429837		133755	5	0,50	2,50
528	ANTI-EXTRUSION RING F100	200429837		072687	4	0,50	2,00
529	SET RIG PIN POWER	28-0-3938B		N/I	2	40,00	80,00
530	GASKET	D74951-003		CGH 450004359	2	1,00	2,00
531	KIT SERVICING LANDING	28-0-2038C		N/I	1	40,00	40,00
532	PROFILE	D89616-035		163880	5	2,00	10,00
533	SET RIGGING PIN AILERON	28-0-3961B		N/I	2	40,00	80,00
534	KIT AJUSTE DE MOTOR F100 ROLLS ROYCE	C32026-1	A1592	N/I	1	40,00	40,00
535	PACKING	ST1946-113		CGH 00006209	6	7,80	46,80
536	SEAL	709471318		026664	4	0,63	2,52
537	PACKING	3830159-1		CGH 45002106	80	1,00	80,00
538	PACKING	3830159-1		182342	20	1,00	20,00
539	TUBE MILT8504	MIL-T8504-5-8		058776	2	15,00	30,00
540	VALVE	2215092-1		073989	1	1,00	1,00
541	TUBE MIL	MIL-T8504-3-8		058776	4	15,00	60,00
542	RINGS SEALING	KB22031		CGH 45004065	8	0,50	4,00
543	RING SEAL	KB21048		070584	3	0,50	1,50
544	PACKING	S9412-212		CGH 00005368	22	1,00	22,00
545	RAIL CELING	D2557042921600		068557	3	1,00	3,00
546	RING	X162-19		015685	5	0,68	3,40
547	O'RING	S9412-212		014330	36	1,00	36,00
548	COVER TRACK DIVERSOS	1-2373-50414		0 36385	36	7,00	252,00
549	RING	KB21009		016244	20	0,50	10,00
550	O'RING	KB16272		070363	79	0,50	39,50
551	PACKING RUBBER	S9026T234		020368	22	5,00	110,00
552	RAIL	BAC1520-1219		060862	5	6,30	31,50
553	INDICATR-LIGHT	05-91182P6-339		104305	2	1,00	2,00
554	PACKING	S9026T230		047127	42	0,50	21,00
555	SEAL PROFILE	A95657-001		042067	3	0,63	1,89
556	KICKSTRIP RETAINER	BAC1522-380-556		043161	2	6,30	12,60
557	SECTION SEALING	D538008225101		CGH45006430	1	1,00	1,00
558	TUBE MIL	MIL-T8504-5-16		074195	3	15,00	45,00

RELATÓRIO DE BENS ARRECADADOS

DATA BASE: SETEMBRO / 2023

VALORES EM R\$

EMPRESA: OCEANAIR LINHAS AÉREAS S/A

ENDEREÇO: AEROPORTO TERMINAL DE AVIAÇÃO GERAL HANGARES 19/20, Nº S/N - AEROPORTO INTERNACIONAL DE BRASÍLIA - DF

ITEM	DESCRIÇÃO	PN	S/N	PO	QTD	VALOR DE MERCADO	TOTAL VENDA
559	PACKING	S9026T148		033100	120	0,50	60,00
560	STRINGER	D35311-010		CGH00004706	5	1,00	5,00
561	STRIP-RUBBER	D2701022420000		186953	1	5,00	5,00
562	HOSE	BWTE671		131056	1	1,00	1,00
563	HOSE	DAN79-07		CGH00004270	1	1,00	1,00
564	PACKING, SILICONE	AS3582-112		CGH 00006902	350	0,33	115,50
565	PACKING	M83248-1-121		CGH 00007098	100	0,33	33,00
566	SECTION	FRF01786-03950		N/I	1	39,00	39,00
567	PACKING-PREFORMEC	ST1946-910		CGH00004046	10	0,33	3,30
568	CABLE	F8602-907-455		N/I	2	29,90	59,80
569	PACKING	AS3578-143		150448	8	0,33	2,64
570	O-RING	AS3209-113		003202	50	0,68	34,00
571	O RINGS	M83248-1-003		145980	15	0,68	10,20
572	SHACKLE	200548001A		036252	1	35,00	35,00
573	RING,SEALING TOROIDAL	AS43013-126		CGH 00006087	2	0,68	1,36
574	DEFLECTER	A95703-003		094892	6	13,00	78,00
575	PACKING	M25988-1-907		CGH 45002105	3	0,33	0,99
576	DISCHARGER STATIC	740001		CGH00004714	1	132,16	132,16
577	PACKING	AS3209-036		027845	10	0,33	3,30
578	PANEL	D25277510692009		CGH00004081	1	22,00	22,00
579	PACKING	AS3582-124		CGH 45002079	50	0,33	16,50
580	RING	NAS1611-031		CGH00004492	15	0,68	10,20
581	MANGUEIRAS DIVERSAS	KIT MANGUEIRAS DIVERSAS		N/I	15	45,00	675,00
582	PACKING	VL1002GE1-910		155505	20	0,33	6,60
583	O'RING	M83248-1-256		010606	7	0,45	3,15
584	PACKING	NAS1611-026		016285	19	0,33	6,27
585	PACKING-PREFORMED	M83248-1-013		CGH 45003007	14	0,33	4,62
586	PACKING - FLUOROCARBON	M83485-1-146		104449	2	0,33	0,66
587	PACKING	ST1947-906		104399	2	0,33	0,66
588	RING	AS3209-015		070332	250	0,68	170,00
589	PACKING, FLUOROCARBON	AS3209-139		017601	100	0,33	33,00
590	PACKING	J221P910		155521	18	1,91	34,38
591	PACKING	MS28775-013		070353	30	0,33	9,90

Este documento é cópia do original, assinado digitalmente por LEANDRO ARARIPE FRAGOSO BAUCH e Tribunal de Justiça do Estado de São Paulo, protocolado em 21/11/2023 às 14:11:11, sob o número 2395328 Para conferir o original, acesse o site https://esaj.tjsp.jus.br/pastadigital/pg/abrirConferenciaDocumento.do, informe o processo 1125658-81.2018.8.26.0100 e código 111F9781.

RELATÓRIO DE BENS ARRECADADOS

DATA BASE: SETEMBRO / 2023

VALORES EM R\$

EMPRESA: OCEANAIR LINHAS AÉREAS S/A

ENDEREÇO: AEROPORTO TERMINAL DE AVIAÇÃO GERAL HANGARES 19/20, Nº S/N - AEROPORTO INTERNACIONAL DE BRASÍLIA - DF

ITEM	DESCRIÇÃO	PN	S/N	PO	QTD	VALOR DE MERCADO	TOTAL VENDA
592	REFLETORES DE LUZ	FM001431		N/I	5	45,00	225,00
593	PACKING	M83485/1-149		111177	2	0,33	0,66
594	SEAL-RUBBER FON1-9502P1.	A21310-037		085959	1	0,63	0,63
595	O RING CASE DRAIN	NAS1611-138		CGH00004043	30	0,68	20,40
596	RING-O	2-132N602-70		138023	10	0,68	6,80
597	PACKING	NAS1612-6A		011314	8	0,33	2,64
598	PINO DE CISALHAMENTO BARRA DE PUSH			N/I	10	20,00	200,00
599	RING,SEALING TOROIDAL	AS43013-251		CGH 00006085	5	0,68	3,40
600	STRUT ROD	GS514ANI		009999	1	132,00	132,00
601	LÂMPADA 13W	F13T5CW		05991	215	0,40	86,00
602	TUBE ASSY	D71211-409		161152	1	1,00	1,00
603	PANEL FOKKER	D85877-010		CGH00004661	1	32,00	32,00
604	GAIOLA DE SUPORTE DE RODA MLG			N/I	6	300,00	1.800,00
605	GNDKMQT	28-0-2327D	005199	N/I	1	19,00	19,00
606	FERRAMENTA	28-0-1760D		N/I	1	3,50	3,50
607	FERRAMENTA	GU32880		N/I	1	105,00	105,00
608	FERRAMENTA	GU28438-4		N/I	2	105,00	210,00
609	FERRAMENTA	DG16225-303		N/I	1	14,00	14,00
610	FERRAMENTA	28-0-1219G	018952	N/I	1	20,24	20,24
611	TOOL HOSE	CG15825		N/I	4	10,00	40,00
612	BOX	D86224-404		096784	1	200,00	200,00
613	CASTANHA MACACO FOKKER	28-0-106-34		N/I	1	1.997,36	1.997,36
614	KIT FERRAMENTA ESTRUTURA AVIAÇÃO	AT590SMK-SP1	AVA001060	N/I	1	434,90	434,90
615	TOOL TUBE FOKKER 100	49-F100-009AV		N/I	1	15,00	15,00
616	BRACKET ASSEMBLY SEAT	642-9863-501		008612	1	83,00	83,00
617	FERRAMENTA FOKKER	GU 28144-A		N/I	1	40,00	40,00
618	FERRAMENTA FOKKER	HU30334		N/I	1	89,00	89,00
619	FERRAMENTA	GU28767		N/I	1	89,00	89,00
620	FERRAMENTA	GU28994B		N/I	1	1,00	1,00
621	MANÔMETRO			N/I	2	30,00	60,00
622	F100 COVER SCAPE SLIDE	Y00294-403		N/I	1	378,00	378,00
623	MANTA ANTI ESTÁTICA			N/I	1	1,00	1,00
624	FERRAMENTA	28-0-4902		N/I	1	30,00	30,00

RELATÓRIO DE BENS ARRECADADOS

DATA BASE: SETEMBRO / 2023

VALORES EM R\$

EMPRESA: OCEANAIR LINHAS AÉREAS S/A

ENDEREÇO: AEROPORTO TERMINAL DE AVIAÇÃO GERAL HANGARES 19/20, Nº S/N - AEROPORTO INTERNACIONAL DE BRASÍLIA - DF

ITEM	DESCRIÇÃO	PN	S/N	PO	QTD	VALOR DE MERCADO	TOTAL VENDA
625	FILTER CARTRIDGE	QA06101		124562	12	182,00	2.184,00
626	SAFETY PIN	D23156000		N/I	3	5,00	15,00
627	KEY-CORRECTOR	CE2-40	82413189	N/I	1	43,00	43,00
628	SEAT BELT	2016-1-011-8061		CGH00009844	7	234,00	1.638,00
629	PALLET PLÁSTICO 1M X 1M X 15CM			N/I	30	75,00	2.250,00
630	USB PORTABLE DISKETTE DRIVE	INO00061	013009	N/I	1	55,00	55,00
631	CABLE ASSY PASSENGER SEAT	860888-431		CGH00012252	1	104,00	104,00
632	CARREGADOR MOTOROLA			N/I	10	525,00	5.250,00
633	KIT ASSY CONTENTS F100 PITOT/STATIC ADAPTERS	KIT9352		N/I	29	200,00	5.800,00
634	PIN RUDDER	98027207546000	013897	N/I	1	300,00	300,00
635	RIGGING PIN	98A27901002000		N/I	2	400,00	800,00
636	RIGGING PIN	98A32301000		N/I	3	490,00	1.470,00
637	COVER PITOT PROBE	98A10001005000		N/I	2	640,00	1.280,00
638	RIGGING PIN	98DNSA20208040		N/I	1	285,00	285,00
639	INTEL BRAS NÃO AERONÁUTICO	VBP16C		N/I	1	500,00	500,00
640	ESTABILIZADORES DE DIVERSOS MODELOS			N/I	10	75,00	750,00
641	INTERMEC SR30			N/I	2	385,00	770,00
642	SYMBOL LEITOR COD DE BARRAS			N/I	6	98,00	588,00
643	SWITCH 3COM 4500			N/I	3	65,00	195,00
644	TECLADOS COMPUTADPR			N/I	7	10,00	70,00
645	BARRA DE PUSHBACK AIRBUS	AV100-0325		N/I	4	1.700,00	6.800,00
646	TUBE ALLUMINIUM FOKKER	F0N1-3314-28-35		N/I	1	12,00	12,00
647	KIT HYDRAULIC TUBING REPAIR - A320 FLEET	R29069		N/I	1	35.000,00	35.000,00
648	AIRBUS OUT FLOW VALVE	20790-02AC	0351606	CGH70100604	1	23.993,00	23.993,00
649	CHAMBER AIR PLENUM PACK	1816B0000-02	1816B00L000530	CGH70096221 / CGH70096222	2	18.552,00	37.104,00
650	SEAT CABIN ATTENDANT	WA03DYU3YS01130	07T0092	CGH 70097185	1	5.444,00	5.444,00
651	WASHER	AN960KD8		131599	1	5,00	5,00
652	WASHER	NAS513-6		130376	1	0,63	0,63
653	WASHER, FLAT	NAS620A6L		CGH 00006393	1	0,25	0,25
654	WASHER, FLAT	NAS620A6L		102521	1	0,25	0,25
655	PIN HINGE	A21301-059		083818	4	1,00	4,00
656	WASHER	KB7106		006118	1	0,50	0,50

RELATÓRIO DE BENS ARRECADADOS**DATA BASE: SETEMBRO / 2023****VALORES EM R\$****EMPRESA: OCEANAIR LINHAS AÉREAS S/A****ENDEREÇO: AEROPORTO TERMINAL DE AVIACAO GERAL HANGARES 19/20, Nº S/N - AEROPORTO INTERNACIONAL DE BRASÍLIA - DF**

ITEM	DESCRIÇÃO	PN	S/N	PO	QTD	VALOR DE MERCADO	TOTAL VENDA
657	PORCA SEXTAVADA	MS14144L3		011207	1	2,98	2,98
658	WASHER	NAS1252-416L		006982	1	1,36	1,36
659	WASHER	K11405		070577	1	1,36	1,36
660	NUT	AN818-4D		170945	37	2,11	78,13
661	WASHER	NAS620A8L		029922	1	15,00	15,00
662	COUPLIN	F0N4-5011-400		016527	8	200,61	1.604,88
663	GASKET	EU20252		CGH 45003954	1	0,51	0,51
664	PROFILE ASSY	D94148-409		147818	2	1,00	2,00
665	WASTE CONTAINER	8001189	776	N/I	5	30,00	150,00
666	WASHER	NAS620A8L		102521	1	15,00	15,00
667	WASHER	NAS620A8L		029922	1	15,00	15,00
668	PIN	F0N9-1266-2222		062844	19	1,00	19,00
669	COTTER PIN	MS24665-1011		049702	1	10,00	10,00
670	WASHER	UP60344		040753	9	5,15	46,35
671	HEAT PRIMARY	2340932-1	102-146	CGH7007265	1	16.000,00	16.000,00
672	WASHER	UP60344		056169	8	5,15	41,20
673	WASHER	UP60376		040753	10	5,75	57,50
674	WASHER	UP60375		041484	7	5,75	40,25
675	WASHER	UP60376		070758	7	5,75	40,25
676	PANEL ASSY WALL	D2557044600200	X528620010	CGH45005590	1	5.000,00	5.000,00
677	WASHER	AS4561MK2		012975	4	0,75	3,00
678	WASHER	812-001-008-01		CGH 45002784	2	0,75	1,50
679	WASHER	KJ4410		070584	1	0,75	0,75
680	WASHER	MS15795-849		100533	2	0,75	1,50
681	ROD END	F0N6-2140L12		041984	2	0,75	1,50
682	STUD. STAINLESS STEEL	ABS0691-040		BSB 00050236	23	13,94	320,58
683	BOLT	MS9565-06		156046	4	9,28	37,13
684	BOLT	NAS6303U12		CGH 00009495	2	3,50	7,00
685	TERMINAL	F0N9-1236-33		CGR 00009632	10	0,25	2,50
686	TERMINAL	F0N9-1236-33		CGH 00006788	15	0,25	3,75
687	TUBE ASSY DIVERSOS	KIT AVALIAÇÃO TUBE 2		N/I	1	350,00	350,00
688	RIVET	MS20426AD3-4		ILEGÍVEL	39	0,14	5,46
689	GASKET	362-509-9002		073778	35	5,00	175,00

RELATÓRIO DE BENS ARRECADADOS

DATA BASE: SETEMBRO / 2023

VALORES EM R\$

EMPRESA: OCEANAIR LINHAS AÉREAS S/A

ENDEREÇO: AEROPORTO TERMINAL DE AVIAÇÃO GERAL HANGARES 19/20, Nº S/N - AEROPORTO INTERNACIONAL DE BRASÍLIA - DF

ITEM	DESCRIÇÃO	PN	S/N	PO	QTD	VALOR DE MERCADO	TOTAL VENDA
690	TUBE AND UNIONS	KIT AVA TUBE 1		N/I	1	350,00	350,00
691	KIT AVA TUBE 3			N/I	1	350,00	350,00
692	LED SEAT MARKER LIGHT	P2-01-0046-010		121107	2	5,00	10,00
693	WASHER	MS21299-6		019132	35	1,35	47,25
694	WASHER	MS21299C6		019131	203	1,75	355,25
695	SWITCH	2HM19-5		039880	1	120,00	120,00
696	KIT INTERIORES F100			N/I	1	100,00	100,00
697	KNEECAP	MS14103-6		086444	197	57,00	11.228,37
698	PLUG-IGNITOR	CH34549		CGH 00004782	5	90,00	450,00
699	BOLT	NAS6608D30		044016	70	1,00	70,00
700	CAP END	A03185-409		080673	1	237,00	237,00
701	PERMASWAGE	D10036-04		CGH 45003305	2	130,00	260,00
702	NUT	MS14145L5		021248	11	1,81	19,91
703	ROD ASSY	D28620-402		139570	1	3,00	3,00
704	BAR ASSY	D27912-401		N/I	1	78,00	78,00
705	RING	F0N4-1621-20		015685	17	0,68	11,56
706	RING	F0N4-1622-20		N/I	4	0,68	2,72
707	LVATORY ASSY F100	12201-410	041	70019915	1	1.718,95	1.718,95
708	SLEEVE	MS21922-4		024701	11	0,06	0,71
709	PANEL ASSY DECOR	D258310102351		CH 450077	1	835,00	835,00
710	SLEEVE	MS21922-4		070229	6	0,06	0,36
711	WINDOWS BLIND F100	121-31267		CGH00005759	12	78,00	936,00
712	HOOK	B15051		018487	20	0,01	0,20
713	CONE TAIL	D15270-004		N/I	1	899,00	899,00
714	HOOK AIRBUS	07480		CGH00004590	500	10,00	5.000,00
715	SEAL	AS1895-7-250		CGH 00008379	13	190,00	2.470,00
716	CASING ASSY	D67082-403	29952	089457	1	12,00	12,00
717	TUBE ASSY	D72041-427		CGH 45003418	1	15,00	15,00
718	JUMPER	F0N9-1981-4BB7		075974	1	1,00	1,00
719	BAGGAGE BIN DOOR	D92771-409		118303	6	200,00	1.200,00
720	PANEL JANELA PASSAGEIRO MOLDURA	D2529191600200		122994	6	1.255,00	7.530,00
721	FLOOR PANEL ASSY	621891-831		CGH 00011046	1	245,00	245,00
722	KIT INTERNA 2			N/I	1	5,00	5,00

RELATÓRIO DE BENS ARRECADADOS

DATA BASE: SETEMBRO / 2023

VALORES EM R\$

EMPRESA: OCEANAIR LINHAS AÉREAS S/A

ENDEREÇO: AEROPORTO TERMINAL DE AVIAÇÃO GERAL HANGARES 19/20, Nº S/N - AEROPORTO INTERNACIONAL DE BRASÍLIA - DF

ITEM	DESCRIÇÃO	PN	S/N	PO	QTD	VALOR DE MERCADO	TOTAL VENDA
723	PLATE DOOR LH	D5211083000251		N/I	3	1.290,00	3.870,00
724	KIT LAMPADAS			N/I	1	50,00	50,00
725	BEARING	EU61711		134389	43	3,00	129,00
726	BOLT	AS20909		000689	8	0,68	5,44
727	K187013			CGH 45002777	1	0,50	0,50
728	BOLT	NAS6203-3		111266	23	0,63	14,38
729	BOLT	NAS6704D19		076208	1	0,63	0,63
730	KNOB ASSY	D44235-407		013070	2	1,00	2,00
731	COVER	D76125-411		085719	6	1,00	6,00
732	PANEL F100	PM5023449		N/I	1	30,00	30,00
733	ANGLE	D28627-062		120397	16	1,00	16,00
734	BOLT	F0N3-1185V3-5		101204	2	0,63	1,25
735	KNOB	D28635-059		146678	2	1,00	2,00
736	CONNECTOR. PV ASSEMBLY	A3-06-0733-101		114678	4	2,00	8,00
737	BUSH	A17711-001		134763	1	12,00	12,00
738	CONNECTR	A83222-003		075930	2	52,00	104,00
739	PLATE-VALVE	16303-014-1		140386	1	1,00	1,00
740	SETSCREW	AN565AC1032H20		098189	2	0,50	1,00
741	COUPLING HALF-CPL	AE99108J		115289	7	32,00	224,00
742	SOCKET	M39029-57-357		N/I	60	2,05	123,00
743	COUPLING	AE99141E		128131	3	32,00	96,00
744	BREAKER-CIRCUIT	3TC14-35		013998	1	166,25	166,25
745	SPRING	A78722-001		012660	3	3,00	9,00
746	CARTER ASSY	D2511223800000	417202	CGH 70097187	1	2.398,00	2.398,00
747	GASKET	TU23031		CGH 4500 3954	1	0,51	0,51
748	SEAL	GS570G4A		005302	4	0,63	2,52
749	RING	K11518		CGH 45002674	6	0,68	4,08
750	COUPLING	AE99108G		038654	3	32,00	96,00
751	WASHER	F0N7-5138-002		121816	15	0,25	3,75
752	HINGE HALF	D23003-013		064244	1	1,00	1,00
753	STD UNIT SPECIAL	BB001258RED		CGH 0010743	6	1,00	6,00
754	PLATE	D87708-005		117430	1	1,00	1,00
755	SPACER	A75954-007		013769	2	0,50	1,00

RELATÓRIO DE BENS ARRECADADOS

DATA BASE: SETEMBRO / 2023

VALORES EM R\$

EMPRESA: OCEANAIR LINHAS AÉREAS S/A

ENDEREÇO: AEROPORTO TERMINAL DE AVIAÇÃO GERAL HANGARES 19/20, Nº S/N - AEROPORTO INTERNACIONAL DE BRASÍLIA - DF

ITEM	DESCRIÇÃO	PN	S/N	PO	QTD	VALOR DE MERCADO	TOTAL VENDA
756	GASKET	YU12178		CGH 45004704	2	0,51	1,02
757	PANEL ASSY CURVED	D85753-703		144301	1	635,00	635,00
758	DOOR ASSY WASHBASIN	A225400429-901		CGH70104813	1	632,00	632,00
759	FRAMING PANEL	D5453037820000		125728	1	654,00	654,00
760	SPLIT CONDUIT BRAID	EN6049-008-11P5		CGH 45006401	1	0,50	0,50
761	SPRING	A89666-003		155164	1	0,50	0,50
762	LEVES ASSY	A16013-415		075733	1	1,00	1,00
763	LEVES ASSY	A16014-702		075733	1	1,00	1,00
764	BUSH	K11506		CGH 45003620	3	0,48	1,44
765	SLEEVE	1159PM41562-13		040397	1	1,90	1,90
766	SHIELD	A1-18-1030		132272	15	11,73	175,92
767	JUMPER-BONDING	F0N9-1901C200C		041984	5	2,00	10,00
768	SEAL	AS1895-7-150		145566	9	15,16	136,40
769	JUMPER-BONDING	F0N9-1901C150C		131650	5	2,00	10,00
770	SPLICE RED	D436-36		CGH 00006913	1	5,00	5,00
771	COUPLING	AE70700E		044801	1	37,00	37,00
772	LAVATORY ASSY	122201-410	061	CGH70040945	1	1.718,95	1.718,95
773	RELAY-PANEL	TDH8070-1602		014782	1	52,20	52,20
774	GASKET	1159P41757-61		121118	1	15,00	15,00
775	KIT TUBE 4			N/I	1	350,00	350,00
776	BEARING	ABS0343N04		CGH 00006050	3	40,34	121,02
777	LAMP	6838AS25		020697	15	0,45	6,75
778	TEE	NAS1764J080606		CGH 45003028	2	64,91	129,82
779	ESTANTE COM PRATELEIRA			N/I	91	95,00	8.645,00
780	LAMP S-8 DC BAYONET	MS15584-8		CGH 00004166	9	1,00	9,00
781	LAMP	8GH005123-06		067766	6	12,00	72,00
782	STORAGE CAP BOWL	FI0929-3		111817	3	0,05	0,15
783	STORAGE CAP.DRAIN VALVE	FI0929-19		111817	3	0,05	0,15
784	WASHER, PLAIN, ST	MS20002-10		CGH 00005089	5	1,00	5,00
785	SELOS DIVERSOS KIT			025726	1	43,00	43,00
786	STORAGE CAP.COUPLING	FI0929-15		111817	2	0,05	0,10
787	STORAGE CAP BOWL	F10929-5		111817	3	0,05	0,15
788	COVER-PIVOT BOLT	D5754052520200		163685	9	45,00	405,00

Este documento é cópia do original, assinado digitalmente por LEANDRO ARARIPE FRAGOSO BAUCH e Tribunal de Justiça do Estado de São Paulo, protocolado em 21/11/2023 às 14:11:17. Para conferir o original, acesse o site https://esaj.tjsp.jus.br/pastadigital/pg/abrirConferenciaDocumento.do, informe o processo 1125658-81.2018.8.26.0100 e código 111F9781.

RELATÓRIO DE BENS ARRECADADOS

DATA BASE: SETEMBRO / 2023

VALORES EM R\$

EMPRESA: OCEANAIR LINHAS AÉREAS S/A

ENDEREÇO: AEROPORTO TERMINAL DE AVIAÇÃO GERAL HANGARES 19/20, Nº S/N - AEROPORTO INTERNACIONAL DE BRASÍLIA - DF

ITEM	DESCRIÇÃO	PN	S/N	PO	QTD	VALOR DE MERCADO	TOTAL VENDA
789	CAPA DE PRESERVAÇÃO MOTOR AERONÁUTICO			N/I	1	100,00	100,00
790	MAGNET	RDAM4941-01		CGH00004016	1	1,00	1,00
791	LAMP	PF0000223Y00		113839	8	54,97	439,76
792	LAMP	CM4009BPEGPL		176992	5	1,00	5,00
793	SPRING-COMPRESSION	VD1428		CGH 45003592	3	15,00	45,00
794	NUT-PLATE	MS21075L4N		074233	15	1,78	26,71
795	RETAINER SEAL	D5281003801702		CGH 45002823	2	1,00	2,00
796	CABLE	D75048-415		N/I	1	131,36	131,36
797	CABLE	D75049-409		076823	1	131,36	131,36
798	CABLE	D75048-413		CGH 00000554	2	131,36	262,72
799	CABLE	D75048-411		075823	1	131,36	131,36
800	CABLE	D75048-409		075823	1	131,36	131,36
801	REBITE CHERRY DIVERSOS TAMANHOS. KIT COM 100 EA. 19 PACOTES	CR3223-4-9		N/I	1	2.500,00	2.500,00
802	RIVET AVIATION DIVERSOS TAMANHOS , DIVERSOS PNS	NAS1097AD3-3		N/I	7	200,00	1.400,00
803	CARRIAGE ASSY	D15031-701		088414	2	1,00	2,00
804	PARAFUSOS AERONÁUTICOS DIVERSOS TAMANHOS	FINAL -233		N/I	1	300,00	300,00
805	UNION GAVETA COM DIVERSOS TAMANHOS	FINAL 34		N/I	1	600,00	600,00
806	FRAME FLAP SUPORTE LH	A17686-013		078935	1	12,00	12,00
807	CABLE SYST NOSE WHEEL	D75064-405		122745	6	131,36	788,16
808	ARMCHAIR SIDE PALING	841027-3A		022269	4	57,00	228,00
809	SEALING DIVERSOS TAMANHOS	9GR405513-00		N/I	1	30,00	30,00
810	COVER	8677-004AVI		075975	1	57,00	57,00
811	PR18	PR16		023721	15	0,50	7,50
812	LIMPADOR DE PARABRISAS LH	2314M-201-1		073940	1	33,00	33,00
813	ELECTRIC CAMP (DIVERSOS TAMANHOS)	MS21919WCE14		N/I	1	400,00	400,00
814	ROD	1159P41671-63		N/I	1	162,00	162,00
815	CAP	117142-001B		137929	19	50,00	950,00
816	PROFILE	D85836-439		168359	1	1,00	1,00
817	PIN SAFETY SLIDE	A52100763200000		CGH00006087	11	250,00	2.750,00
818	COUNTERWEIGHT	51A592-01CL1		CGH45002604	9	25,00	225,00
819	BOLT	BA3110D10-12		CGH 00004976	16	250,00	4.000,00

RELATÓRIO DE BENS ARRECADADOS

DATA BASE: SETEMBRO / 2023

VALORES EM R\$

EMPRESA: OCEANAIR LINHAS AÉREAS S/A

ENDEREÇO: AEROPORTO TERMINAL DE AVIAÇÃO GERAL HANGARES 19/20, Nº S/N - AEROPORTO INTERNACIONAL DE BRASÍLIA - DF

ITEM	DESCRIÇÃO	PN	S/N	PO	QTD	VALOR DE MERCADO	TOTAL VENDA
820	BRACKET ASSY	D77869-405		080673	2	1,00	2,00
821	HOUSING SHELL	56-2919-0-0		074369	10	15,00	150,00
822	GAVETA DE MATERIAIS ELETRICO DIVERSOS			N/I	1	180,00	180,00
823	MOUNTING TRAY	S1F4372C63A4		N/I	1	315,00	315,00
824	NUT PLATE AND WASHER LOCK	NSA5355-4CA		074233	1	90,00	90,00
825	SPRING	152500-07		N/I	3	100,00	300,00
826	PANEL ASSY CURVED	D85753-705		CGH 00003197	11	1.200,00	13.200,00
827	CABLE	D75057-405		CGH 0005778	2	131,36	262,72
828	GASKET GEL	AG282000-03		135731	4	254,16	1.016,64
829	BUSHING-SPECIAL	D5337190620000		179318	5	29,00	145,00
830	KEEPER	S3106-525		N/I	7	15,00	105,00
831	SCREW	D5463015520000		CGH 00007558	2	5,80	11,60
832	SCREW	NAS1801-06-7		CGH 45004666	2	0,57	1,14
833	BUSHING	A225400427-204		CGH00004955	10	10,34	103,40
834	SWITCH PUSHBUTTON	E0064-78A5-0		074951	1	132,39	132,39
835	SCREW	ABS0691-070		PO179350	4	3,15	12,60
836	SCREW	9111M35P13		00004003	9	19,72	177,47
837	SCREW	9111M35P12		00004003	5	19,72	98,59
838	SCREW	9111M35P11		00004003	10	19,72	197,19
839	FITTING TEST	290314-1-1		112536	1	180,00	180,00
840	CGH 00004003	9111M35P10		N/I	12	19,72	236,63
841	GAVETA COM DIVERSOS TIPOS DE PARAFUSOS DE AVIAÇÃO	MS24693C30		9993	1	50,00	50,00
842	HILOCK PIN	HL13VF5-12		CGH00005209	60	3,00	180,00
843	KIT GSE			N/I	1	100,00	100,00
844	GAVETEIRO COM MOLAS DE AVIAÇÃO	SPRINGS		N/I	1	120,00	120,00
845	KIT TUBULAÇÕES DIVERSAS			N/I	1	350,00	350,00
846	GAVETEIRO ACRÍLICO SAIDA EXIT AVIAÇÃO			N/I	2	160,00	320,00
847	GAVETEIRO LATCH E TRAVA DE MESA			N/I	1	170,00	170,00
848	PINO DO TREM DE POUSO FOKKER 100	28-0-1233A-A		N/I	24	10,00	240,00
849	GAVETEIRO CB'S			N/I	1	170,00	170,00
850	HILOCK PIN			N/I	6	7,50	45,00
851	GAVETEIRO RIVET DIVERSOS			N/I	1	270,00	270,00

RELATÓRIO DE BENS ARRECADADOS

DATA BASE: SETEMBRO / 2023

VALORES EM R\$

EMPRESA: OCEANAIR LINHAS AÉREAS S/A

ENDEREÇO: AEROPORTO TERMINAL DE AVIAÇÃO GERAL HANGARES 19/20, Nº S/N - AEROPORTO INTERNACIONAL DE BRASÍLIA - DF

ITEM	DESCRIÇÃO	PN	S/N	PO	QTD	VALOR DE MERCADO	TOTAL VENDA
852	GAVETEIRO PLUG CHIP DETECTOR			N/I	1	100,00	100,00
853	RAW MAT AIR FILTER	P15-350S	51071600	CGH 00013713	7	150,00	1.050,00
854	GAVETEIRO PERMSWAGE			N/I	1	170,00	170,00
855	GAVETA COM DIVERSOS UNIONS			N/I	4	400,00	1.600,00
856	KIT TAPETES E PASSADEIRAS DIVERSAS			DIVERSAS	1	600,00	600,00
857	GAVETA COM BUSH			N/I	1	600,00	600,00
858	HILOCK PIN	HL13VF5-8		CGH00005205	26	4,00	104,00
859	GALÕES DIVERSOS			N/I	1	800,00	800,00
860	KIT'S ORGANIZADOR VÁRIAS			N/I	1	800,00	800,00
861	GAVETA COM HILOCK PON			N/I	1	100,00	100,00
862	REEL INERTIA	AE99111G		115283	12	1.300,00	15.600,00
863	REBITE CHERRY DIVERSOS TAMANHOS.	CR3223-6-9		N/I	1	2.500,00	2.500,00
864	CAIXA PARA TRANSPORTE DE EQUIPAMENTOS ELETRÔNICOS			N/I	30	15,00	450,00
865	GAVETEIRO BRAÇADEIRA			N/I	1	290,00	290,00
866	GAVETA COM DIVERSOS PLUGS ELETRICOS			N/I	1	500,00	500,00
867	GAVETEIRO GASKET DIVERSOS TAMANHOS			N/I	1	250,00	250,00
868	GAVETA COM DIVERSOS PLUGS ELETRICOS			N/I	1	500,00	500,00
869	GAVETA COM DIVERSOS COMPONENTE ELETRICOS			N/I	1	500,00	500,00
870	GAVETEIRO LAMPADAS	301		N/I	2	55,00	110,00
871	GAVETA COM COMPONENTES ELETRÔNICOS			N/I	1	500,00	500,00
872	WHEEL STEERING F100	F8503-543-401		081079	1	395,00	395,00
873	LAMP	4502		020697	32	50,00	1.600,00
874	NUT	NAS1805-10P		CGH 00004960	20	15,00	300,00
875	LIGHT REFERENCE	4594		011240	80	50,00	4.000,00
876	GAVETEIRO HOSE ASSY	D94566-419		N/I	1	310,00	310,00
877	GAVETEIRO CABLE ASSY	A28350-701		N/I	1	35,00	35,00
878	NUT	63-523		00005083	16	15,00	240,00
879	PARAFUSOS AERONÁUTICOS DIVERSOS TAMANHOS			N/I	1	300,00	300,00
880	PARAFUSOS AERONÁUTICOS DIVERSOS TAMANHOS			N/I	1	300,00	300,00
881	COMPONENTES FOKKER 100			N/I	1	50,00	50,00

RELATÓRIO DE BENS ARRECADADOS

DATA BASE: SETEMBRO / 2023

VALORES EM R\$

EMPRESA: OCEANAIR LINHAS AÉREAS S/A

ENDEREÇO: AEROPORTO TERMINAL DE AVIAÇÃO GERAL HANGARES 19/20, Nº S/N - AEROPORTO INTERNACIONAL DE BRASÍLIA - DF

ITEM	DESCRIÇÃO	PN	S/N	PO	QTD	VALOR DE MERCADO	TOTAL VENDA
882	COMPONENTES FOKKER 100			N/I	1	50,00	50,00
883	COMPONENTES FOKKER 100			N/I	1	50,00	50,00
884	COMPONENTES REPAROS DE TUBULAÇÃO HIDRÁULICA DIVERSOS PN	ABS0946V10L		N/I	1	50,00	50,00
885	COMPONENTES ELETRÔNICOS DIVERSOS			N/I	1	50,00	50,00
886	STUD DIVERSOS TAMANHOS	26S8-5		16033	1	100,00	100,00
887	GAVETA COM COMPONENTE ELÉTRICOS DIVERSOS PN			N/I	1	100,00	100,00
888	GAVETA COM COMPONENTE ELÉTRICOS DIVERSOS PN			N/I	1	100,00	100,00
889	GAVETA COM COMPONENTE ELÉTRICOS DIVERSOS PN			N/I	1	300,00	300,00
890	PARAFUSOS FOKKER 100 DIVERSOS TAMANHOS			N/I	1	100,00	100,00
891	ROLAMENTOS DIVERSOS PART NUMBER	B540DDFS464		N/I	1	200,00	200,00
892	GAVETEIRO BOLTS	NAS1196-34		N/I	1	160,00	160,00
893	GAVETEIRO PIN E NUT F100	65859-24		N/I	1	195,00	195,00
894	GAVETA INTERRUPTOR	8497K1		013963	1	430,00	430,00
895	GAVETEIRO LATCH F100			N/I	1	420,00	420,00
896	GAVETA PARAFUSOS F100	NAS1203-10		N/I	1	100,00	100,00
897	HILOCK PIN	HL13VF5-10		CGH00005212	29	4,00	116,00
898	COUPLING	AE99148M		N/I	1	230,00	230,00
899	HILOCK PIN	HL413VF6-11		CGH00005209	6	7,50	45,00
900	ESCADA PASSAGEIRO DE 17 DEGRAUS AIRBUS			N/I	1	745,00	745,00
901	COMPUTADOR COM MONITOR			N/I	1	100,00	100,00
902	GABINETE			N/I	1	100,00	100,00
903	TANQUE RESERVATÓRIO GRADEADO 1000L			N/I	1	500,00	500,00

TOTAL**1.851.426,27**

ANEXO II

FOTOS



ITEM 001
 Descrição: NLG WHEEL ASSY-A320F
 PN: 3-1531-3
 S/N: B2758 P.O: CGH70109450
 Quantidade: 1



ITEM 002
 Descrição: NLG WHEEL ASSY-A320F
 PN: 3-1531-3
 S/N: C0284
 Quantidade: 1



ITEM 003
 Descrição: NLG WHEEL ASSY-A320F
 PN: 3-1531-3
 S/N: A3694
 Quantidade: 1



ITEM 004
 Descrição: NLG WHEEL ASSY-A320F
 PN: 3-1532-3
 S/N: A7390 P.O: CGH 70108360
 Quantidade: 1



ITEM 005
 Descrição: BRAÇO HOLD OPEN
 PN: TMHBS10-10-00
 S/N: G-17993
 Quantidade: 1



ITEM 006
 Descrição: KIT TROCA DE MOTOR A318
 PN: 98D71203008000
 S/N: 9731519
 Quantidade: 1



ITEM 007
 Descrição: AIR INTAKE SLING
 PN: 98D7110H017-000
 S/N: 002
 Quantidade: 1



ITEM 008
 Descrição: LEFT FAN COWL ASSY
 PN: D71ER120000100
 S/N: K500031
 Quantidade: 1

Este documento é cópia do original, assinado digitalmente por LEANDRO ARARIBE FRAGOSO BAUGH e Tribunal de Justiça do Estado de São Paulo, protocolado em 21/11/2023 às 19:14, sob o número WJMJ-2342395398. Para conferir o original, acesse o site https://esaj.tjsp.jus.br/pastadigital/pg/abrirConferenciaDocumento.do, informe o processo 1125658-81.2018.8.26.0100 e código 111F9781.



ITEM 009
 Descrição: DOLLY THRUST REVERSE F100
 PN: 28.0-4198
 S/N: 005260 / 0765 P.O: 6007/1852
 Quantidade: 2



ITEM 010
 Descrição: DOLLY FAN COWL
 PN: RSE1115
 S/N: 51890
 Quantidade: 1



ITEM 011
 Descrição: AIR TAKE DOLLY
 PN: 98D7110H012-00
 S/N: 005
 Quantidade: 1



ITEM 012
 Descrição: CHOCK MLG ENGINE RUN-UP
 PN: 98F10103500000
 S/N: W2204
 Quantidade: 1



ITEM 013
 Descrição: SLAT 1 R/H
 PN: D5746067700300
 S/N: SA2442
 Quantidade: 1



ITEM 014
 Descrição: ELEVATOR ASSY F100
 PN: D04001-306
 S/N: 8006
 Quantidade: 1



ITEM 015
 Descrição: ASSENTO DE COMISSÁRIA F100
 PN: NCFK1-201100-04
 S/N: 698
 Quantidade: 1



ITEM 016
 Descrição: LEFT FAN COWL ASSY
 PN: D71ER120000100
 S/N: K500024
 Quantidade: 1

Este documento é cópia do original, assinado digitalmente por LEANDRO ARARIBE FROSO BAUCHI, TITULAR de Justiça do Estado de São Paulo, protocolado em 21/11/2023 às 19:14, sob o número WJMJ-23423953288. Para conferir o original, acesse o site https://esaj.tjsp.jus.br/pastadigital/pg/abrirConferenciaDocumento.do, informe o processo 1125658-81.2018.8.26.0100 e código 111F9781.



ITEM 017
 Descrição: COWL-R T/R
 PN: D78ER130300500
 S/N: TRL13033
 Quantidade: 1



ITEM 018
 Descrição: COWL-R T/R
 PN: D78ER130300600
 S/N: TRR13032
 Quantidade: 1



ITEM 019
 Descrição: PLASTIC TRIMMING
 PN: A1-18-0953-101
 S/N: N/A
 Quantidade: 25



ITEM 020
 Descrição: AIR INTAKE DOOLY
 PN: 98D7110H012-000
 S/N: 004
 Quantidade: 1



ITEM 021
 Descrição: HATCHASSY-CARGO
 PN: D28601-463
 S/N: UH-0214 P.O: CGH 70031459
 Quantidade: 1



ITEM 022
 Descrição: TROLLEY NLG GROUND HANDLING
 PN: 98D32203504000
 S/N: N/I
 Quantidade: 1



ITEM 023
 Descrição: PROTECTED BASKET FOR RAT AIRBUS
 PN: 98D29208581000
 Quantidade: 1



ITEM 024
 Descrição: FILL UNIT-AIR PRESSURIZING TOOL
 PN: 98D29003501000
 S/N: 9752850
 Quantidade: 1

Este documento é cópia do original, assinado digitalmente por LEANDRO ARAUJO DE FROGOSO BAUGH e Tribunal de Justiça do Estado de São Paulo, protocolado em 21/11/2023 às 16:14, sob o número WJMJ-23423953281. Para conferir o original, acesse o site <https://esaj.tjsp.jus.br/pastadigital/pg/abrirConferenciaDocumento.do>, informe o processo 1125668-81.2018.8.26.0100 e código 111F9781.

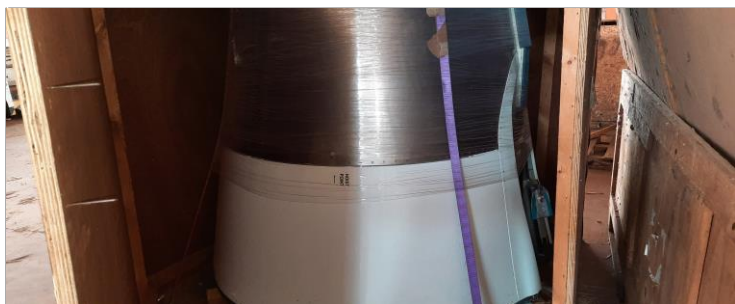

ITEM 025
 Descrição: DRIVE WEATHER RADAR ANTEN
 PN: 622-5135-201
 S/N: 2920
 Quantidade: 1



ITEM 026
 Descrição: FAIRING ASSY WING
 PN: A15502-429
 S/N: 5H426
 Quantidade: 1



ITEM 027
 Descrição: SEAT CABIN ATTENDANT
 PN: 2128-71AE00EAE
 S/N: 160-2128
 Quantidade: 1



ITEM 028
 Descrição: PLATE ASSY BALANCE FOKKER
 PN: D15474-402 P.O: 078935
 Quantidade: 2



ITEM 029
 Descrição: PANEL ASSY ACOUSTICAL CFM56-5
 PN: 338-078-807-0 P.O: CGH00010732
 Quantidade: 1



ITEM 030
 Descrição: DOLLY AIR INTAKE
 PN: RSE1116
 S/N: 51977
 Quantidade: 1



ITEM 031
 Descrição: SUPORTE APU
 PN: 98D492052-000
 S/N: F1225631-1
 Quantidade: 1



ITEM 032
 Descrição: FORWARD LAVATORY
 PN: D94118-421
 S/N: CGH00023757-01
 Quantidade: 1

Este documento é cópia do original, assinado digitalmente por LEANDRO ARAUJO FRAGOSO BAUGH e Tribunal de Justiça do Estado de São Paulo, protocolado em 21/11/2023 às 19:14, sob o número WJMJ-23423953268. Para conferir o original, acesse o site https://esaj.tjsp.jus.br/pastadigital/pg/abrirConferenciaDocumento.do, informe o processo 1125658-81.2018.8.26.0100 e código 111F9781.



ITEM 033
 Descrição: LAVATORY ASSY LH
 PN: 12201-509
 S/N: 006
 Quantidade: 1



ITEM 034
 Descrição: PORTA TOALETE F100
 PN: D94796-417
 Quantidade: 1



ITEM 035
 Descrição: DOOR ASSY
 PN: D2529451000200
 S/N: BATCH: W053130010 P.O: CGH 00005454
 Quantidade: 4



ITEM 036
 Descrição: PURING TOOL
 PN: 97A28002117002
 S/N: 207494-2
 Quantidade: 1



ITEM 037
 Descrição: PERMASWAGE
 PN: DLTRFPSKT3004
 S/N: 0016
 Quantidade: 1



ITEM 038
 Descrição: GUIDE CONE WHEEL
 PN: M47381
 S/N: 2171144-3
 Quantidade: 1



ITEM 039
 Descrição: MLG WRENCH
 PN: 460007011
 S/N: 39277
 Quantidade: 1



ITEM 040
 Descrição: MLG WRENCH
 PN: H47682
 S/N: PAT018008
 Quantidade: 1



ITEM 041
 Descrição: PROTECTOR NLG
 PN: J47548
 S/N: AVA000293
 Quantidade: 1



ITEM 042
 Descrição: ADAPTOR NLG
 PN: J47549
 S/N: AVA001421
 Quantidade: 1



ITEM 043
 Descrição: EXTRACTOR
 PN: J47563ONE
 S/N: PAT018797
 Quantidade: 1



ITEM 044
 Descrição: MANÔMETRO CALIBRADOR
 PN: N.I
 Quantidade: 2



ITEM 045
 Descrição: KIT CHECK-PIN TRACK 1-4
 PN: 98D27508625000
 S/N: AVA000943
 Quantidade: 2



ITEM 046
 Descrição: MICRÔMETRO MITUTOYO
 PN: N.I
 Quantidade: 2



ITEM 047
 Descrição: PMAT2000 KIT
 PN: P2KABF01
 S/N: 9437
 Quantidade: 1



ITEM 048
 Descrição: KIT DMC839
 PN: DMC839
 S/N: 007454
 Quantidade: 1



ITEM 049
 Descrição: ENGENE MOUNTS HOSTING DEVECE
 PN: 98D7120H003000
 S/N: ACL00002
 Quantidade: 1



ITEM 050
 Descrição: HATCH-DOOR ACCESS ASSY
 PN: D31285-405
 Quantidade: 3



ITEM 051
 Descrição: COVER ASSY-MANHOLE
 PN: A11330-403 P.O: 075733
 Quantidade: 1



ITEM 052
 Descrição: RECEPTACLE
 PN: MS90362-3 P.O: 130854 / 137225
 Quantidade: 21



ITEM 053
 Descrição: PAINEL
 PN: D992011-416
 S/N: 155
 Quantidade: 1



ITEM 054
 Descrição: PMAT CABLE ASSEMBLY
 PN: 9471M34G91
 S/N: 25039RHI0039
 Quantidade: 1



ITEM 055
 Descrição: TORQUIMETRO 50 - 250 LB/F
 PN: QD3R250
 S/N: 10116011333
 Quantidade: 1



ITEM 056
 Descrição: COLLAR DEPH ACTUATOR
 PN: 98D27309009003
 S/N: 98D27110902003
 Quantidade: 1

Este documento é cópia do original, assinado digitalmente por LEANDRO ARARIBE FRAGOSO BAUCH e Tribunal de Justiça do Estado de São Paulo, protocolado em 21/11/2020 às 13:14, sob o número WJMJ-2020-02423953588. Para conferir o original, acesse o site https://esaj.tjsp.jus.br/pastadigital/pg/abrirConferenciaDocumento.do, informe o processo 1125668-81.2018.8.26.0100 e código 111F9781.



ITEM 057
 Descrição: BALANCE PLATE
 PN: D15473-415 P.O: 080673
 Quantidade: 1



ITEM 058
 Descrição: TEST KIT STATIC CONTROL
 PN: 701
 S/N: 12604
 Quantidade: 1



ITEM 059
 Descrição: PITOT PRB FLSHNG TOOL
 PN: 98F34103003000
 S/N: M0012
 Quantidade: 1



ITEM 060
 Descrição: TUBE
 PN: F0N1-3314-16-35 P.O: CGH 45004999
 Quantidade: 1



ITEM 061
 Descrição: TURNBUCKLE - TGB REMOVAL/INSTALLATION
 PN: 856A2805
 S/N: DA1204174-16
 Quantidade: 1



ITEM 062
 Descrição: TELEDYNE CONTROL CABLES
 PN: 80080-1
 S/N: 182025
 Quantidade: 1



ITEM 063
 Descrição: CLEANER PITOT PROBE
 PN: 98D34103004001
 S/N: W3427-18
 Quantidade: 1



ITEM 064
 Descrição: SAFETY COLLAR
 PN: 98D27309009002
 S/N: 98D27-110196-010
 Quantidade: 1

Este documento é cópia do original, assinado digitalmente por LEANDRO ARAUJO DE FRAGOSO BAUCHO, inscrito no Conselho de Justiça do Estado de São Paulo, protocolado em 21/11/2022 às 10:14, sob o número WJMJ-23423953288. Para conferir o original, acesse o site https://esaj.tjsp.jus.br/pastadigital/pg/abrirConferenciaDocumento.do, informe o processo 1125658-81.2018.8.26.0100 e código 111F9781.



ITEM 065
 Descrição: TORQUIMETRO SNAPON 200-1000 LB/IN
 PN: FM000072
 S/N: 1106702208
 Quantidade: 1



ITEM 066
 Descrição: TAB ASSY-AILERON
 PN: D18001-417
 S/N: FH 581 P.O: 079822
 Quantidade: 1

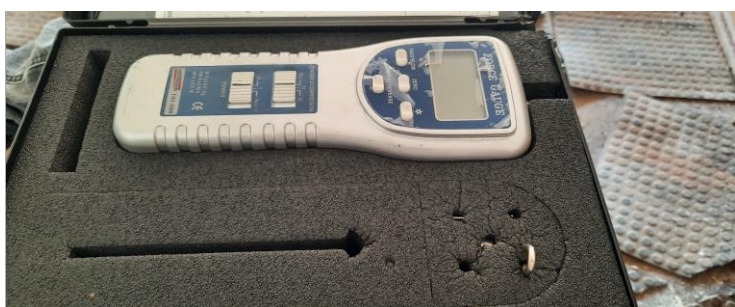

ITEM 067
 Descrição: DINAMOMETER
 PN: DD-200
 S/N: H255034
 Quantidade: 1



ITEM 068
 Descrição: TOOL SET-R I,THS
 PN: 98D27407517000
 S/N: FI238881-3
 Quantidade: 1



ITEM 069
 Descrição: ADAPTER/COVER STATIC PORT
 PN: 98D34003500000
 Quantidade: 1



ITEM 070
 Descrição: TUBE
 PN: D69281-015 P.O: CGH 00006801
 Quantidade: 1

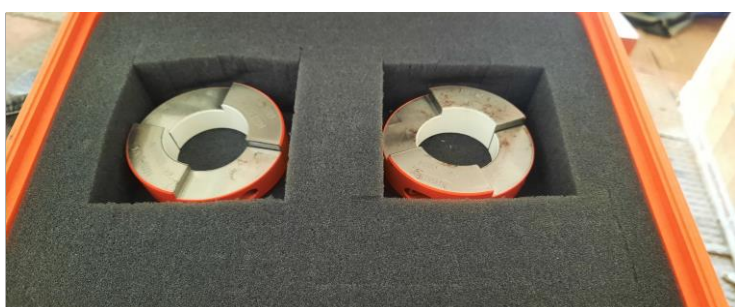

ITEM 071
 Descrição: MANUAL CRACKING STOP
 PN: OU145920
 S/N: G-19334
 Quantidade: 1



ITEM 072
 Descrição: LIFT TROCA DE IDG
 PN: TMHSD10-60-00
 S/N: J265398
 Quantidade: 2

Este documento é cópia do original, assinado digitalmente por LEANDRO ARAUJO FRACOSO DA SILVA - Tribunal de Justiça do Estado de São Paulo, protocolado em 21/11/2023 às 10:14, sob o número WJMJ-23423953281. Para conferir o original, acesse o site https://esaj.tjsp.jus.br/pastadigital/pg/abrirConferenciaDocumento.do, informe o processo 1125658-81.2018.8.26.0100 e código 111F9781.



ITEM 073
 Descrição: PANEL ASSY
 PN: D28654-425
 S/N: 231
 Quantidade: 1



ITEM 074
 Descrição: TOOL SET, R/I-DRIVE SHAFTS
 PN: 856A2718
 S/N: DA1204174-10
 Quantidade: 1



ITEM 075
 Descrição: TORQUIMETRO SNAPON 100-600FT IN
 PN: QD4R600
 Quantidade: 1



ITEM 076
 Descrição: PIPE ADAPTING-WATER DRAINING AIRBUS
 PN: 98D28104000000
 Quantidade: 3



ITEM 077
 Descrição: COVER ASSY WINDOW
 PN: D86204-701 P.O: 10944
 Quantidade: 6



ITEM 078
 Descrição: BRACE TOOL
 PN: DRT68864
 S/N: 64506-2
 Quantidade: 1



ITEM 079
 Descrição: TOOL SET INSTALATION LP TURBINE
 PN: 856A2673G02
 S/N: 59954-003
 Quantidade: 1



ITEM 080
 Descrição: KIT GUIDE TUBE BOROSCOPIA
 PN: PWA104182 P.O: 5007724
 Quantidade: 1

Este documento é cópia do original, assinado digitalmente por LEANDRO ARARIBE FRAGOSO BAUGH e Tânia Maria de Jesus do Estado de São Paulo, protocolado em 21/11/2023 às 10:14, sob o número WJMJ-23423953288. Para conferir o original, acesse o site https://esaj.tjsp.jus.br/pastadigital/pg/abrirConferenciaDocumento.do, informe o processo 1125658-81.2018.8.26.0100 e código 111F9781.



ITEM 081
 Descrição: PANEL FLOOR
 PN: D5367402100000 P.O: CGH4500340
 Quantidade: 1



ITEM 082
 Descrição: WHEEL SPEED SIMULATOR
 LIFT DUMPER SYSTEM
 TES9341
 PN: 28-0-4215



ITEM 083
 Descrição: PULLER RADIAL DRIVE SHAFT
 PN: 856A2727
 S/N: AVA016694
 Quantidade: 1



ITEM 084
 Descrição: LAMP TUBE
 PN: 6645U-1097S P.O: 020702
 Quantidade: 70



ITEM 085
 Descrição: PULLER, KNOCKER - LPT BOROSCOPE PLUG
 PN: PWA103900
 Quantidade: 1



ITEM 086
 Descrição: DIVISOR DE AR PARA PINTURA
 PN: FM001709
 S/N: 01
 Quantidade: 1



ITEM 087
 Descrição: LOCKING TOOL
 PN: 98D27403500000
 S/N: 04
 Quantidade: 1



ITEM 088
 Descrição: SAFETY BARRIER
 PN: 98D520030030A1
 Quantidade: 2

Este documento é cópia do original, assinado digitalmente por LEANDRO ARAUJO LIMA COSO BAUCHER, inscrito no Conselho de Justiça do Estado de São Paulo, protocolo em 21/11/2023 às 10:14, sob o número WJMJ-23423953281. Para conferir o original, acesse o site https://esaj.tjsp.jus.br/pastadigital/pg/abrirConferenciaDocumento.do, informe o processo 1125658-81.2018.8.26.0100 e código 111F9781.



ITEM 089
 Descrição: CABLE HOLDING STRAP
 PN: 98A24403000000
 S/N: AVA002957
 Quantidade: 1



ITEM 090
 Descrição: PANEL ASSY-WINDOW
 PN: A89850-403 P.O: 144456
 Quantidade: 30



ITEM 091
 Descrição: CARGO DOOR SUPPORT
 PN: 98D52307524000
 Quantidade: 1



ITEM 092
 Descrição: COVER ASSY-FLOOR
 PN: D85851-702 P.O: 141287
 Quantidade: 2



ITEM 093
 Descrição: PAQUÍMETRO ANALÓGICO UNIVERSAL 600MM/0,05MM
 PN: 530-501
 S/N: 15003791
 Quantidade: 1



ITEM 094
 Descrição: SEM DESCRIÇÃO
 PN: FM001901
 S/N: 02
 Quantidade: 1



ITEM 095
 Descrição: SUPORTE REVERSO F100
 PN: FM001411
 Quantidade: 2



ITEM 096
 Descrição: ASPIRADOR DE PÓ
 PN: AVA-BR-016013
 Quantidade: 1

Este documento é cópia do original, assinado digitalmente por LEANDRO ARAUJO L FRAGOSO BAUGH e Tribunal de Justiça do Estado de São Paulo, protocolado em 21/11/2023 às 10:14, sob o número WJMJ-23423953288. Para conferir o original, acesse o site https://esaj.tjsp.jus.br/pastadigital/pg/abrirConferenciaDocumento.do, informe o processo 1125658-81.2018.8.26.0100 e código 111F978B.



ITEM 097
 Descrição: TUBE
 PN: A325400462-200 P.O: 100833
 Quantidade: 13



ITEM 098
 Descrição: COMPRESSOR SHUTZ
 PN: CSL 10BL
 S/N: F018044
 Quantidade: 1



ITEM 099
 Descrição: SEAT PART (MEAL TABLE)
 PN: 852341-405 P.O: 075975
 Quantidade: 9



ITEM 100
 Descrição: DOLLY APU
 S/N: R-2176
 Quantidade: 1



ITEM 101
 Descrição: PROTECTIVE CONE
 PN: J477790NE
 S/N: 2 6
 Quantidade: 1



ITEM 102
 Descrição: SCUFF PLATE
 PN: S0402BX P.O: CGH0081983
 Quantidade: 1



ITEM 103
 Descrição: TAIL CONE
 PN: D15270-005 P.O: 071259
 Quantidade: 1



ITEM 104
 Descrição: R/H WING FAIRING ASSY
 PN: D15652-408 P.O: 071257
 Quantidade: 1

Este documento é cópia do original, assinado digitalmente por LEANDRO ARARIBE FRAGOSO BRUCHI, Tribunal de Justiça do Estado de São Paulo, protocolado em 21/11/2023 às 10:14, sob o número WJMJ-23423953268. Para conferir o original, acesse o site https://esaj.tjsp.jus.br/pastadigital/pg/abrirConferenciaDocumento.do, informe o processo 1125658-81.2018.8.26.0100 e código 111F978B.



ITEM 105
 Descrição: CAPTAIN SEAT F100
 PN: 3A088-0004-02-2
 S/N: 17132
 Quantidade: 2



ITEM 106
 Descrição: PANEL
 PN: D2557044900200 P.O: 116398
 Quantidade: 2



ITEM 107
 Descrição: FILTER ELEMENT
 PN: QA06101
 Quantidade: 28



ITEM 108
 Descrição: OVEN GALLEY F100
 PN: 2525-0007-02
 S/N: 0322
 Quantidade: 1



ITEM 109
 Descrição: DOOR ASSY
 PN: D17406-402
 S/N: AF026168AFS-01
 Quantidade: 1



ITEM 110
 Descrição: SAFETY LOCK-ACTUATOR
 PN: 98D52307515000
 Quantidade: 2



ITEM 111
 Descrição: PLATE DOOR RH
 PN: D5211083000351 P.O: 104601
 Quantidade: 16



ITEM 112
 Descrição: BEAM ASSY RH AND LH
 PN: A15501-437
 Quantidade: 1



ITEM 113
 Descrição: COVER ASSY
 PN: D44247-427 P.O: 038718
 Quantidade: 1



ITEM 114
 Descrição: LIFTDMPR RH
 PN: D16007-421
 S/N: 9020 P.O: ILEGÍVEL
 Quantidade: 1



ITEM 115
 Descrição: CARGO PANEL FLOOR
 PN: D5367520300400
 Quantidade: 3



ITEM 116
 Descrição: COVER
 PN: D86266-006 P.O: 117831
 Quantidade: 1



ITEM 117
 Descrição: VALVE THREE WAY AIRBUS
 PN: FM001766
 S/N: 06
 Quantidade: 1



ITEM 118
 Descrição: CARGO PANEL FLOOR
 PN: D5367530800600
 Quantidade: 1



ITEM 119
 Descrição: CARGO PANEL FLOOR
 PN: D5367530800000
 Quantidade: 3



ITEM 120
 Descrição: CARGO PANEL FLOOR
 PN: D5367530900000 P.O: 138727
 Quantidade: 1

Este documento é cópia do original, assinado digitalmente por LEANDRO ARAUJO LIMA GODOY DA SILVA, Tribunal de Justiça do Estado de São Paulo, protocolado em 21/11/2023 às 13:14, sob o número WJMJ-23423953268. Para conferir o original, acesse o site https://esaj.tjsp.jus.br/pastadigital/pg/abrirConferenciaDocumento.do, informe o processo 1125668-81.2018.8.26.0100 e código 111F978B.



ITEM 121
 Descrição: STOWAGE COMPARTMENT
 PN: D92764-401
 Quantidade: 2



ITEM 122
 Descrição: DOOR ASSY
 PN: D25273510086009 P.O: CGH00004520
 Quantidade: 2



ITEM 123
 Descrição: STOWAGE COMPARTMEN
 PN: D92758-411
 Quantidade: 12



ITEM 124
 Descrição: CARGO PANEL FLOOR
 PN: D5367530800400 P.O: 138727
 Quantidade: 2



ITEM 125
 Descrição: HATCH ASSY
 PN: A33350-407
 S/N: 238 P.O: CGH45000650
 Quantidade: 1



ITEM 126
 Descrição: PANEL ASSY-FLOOR
 PN: 5367161300000 P.O: CGH 00005389
 Quantidade: 1



ITEM 127
 Descrição: KIT, BORESCOPE GUIDE - HP TURBINE
 PN: 856A1310P02
 S/N: AVA002501
 Quantidade: 1



ITEM 128
 Descrição: FIXTURE INSTALLATION AND REMOVAL
 PN: 856A2677G01
 S/N: AVA000913
 Quantidade: 1

Este documento é cópia do original, assinado digitalmente por LEANDRO ARARIBE FRAGOSO BAUGH e Tribunal de Justiça do Estado de São Paulo, protocolado em 21/11/2023 às 19:14, sob o número WJMJ-23423953268. Para conferir o original, acesse o site https://esaj.tjsp.jus.br/pastadigital/pg/abrirConferenciaDocumento.do, informe o processo 1125658-81.2018.8.26.0100 e código 111F978B.



ITEM 129
 Descrição: MULTÍMETRO FLUKE 179
 PN: FLUKE 179
 S/N: 16560423
 Quantidade: 1



ITEM 130
 Descrição: PIN-THRUST REVERSER ICU LOCK OUT
 PN: 98D7830H028-A01
 S/N: 02 AVIANCA
 Quantidade: 1



ITEM 131
 Descrição: TORQUIMETRO 40-200LB/IN
 PN: FM000073
 S/N: 1206406321
 Quantidade: 1



ITEM 132
 Descrição: PANEL
 PN: D19883-403
 Quantidade: 1



ITEM 133
 Descrição: BOCAL LPU
 PN: M7950-93-3
 S/N: 108740 / 108739
 Quantidade: 2



ITEM 134
 Descrição: DOOR ASSY
 PN: D67109-401
 Quantidade: 1



ITEM 135
 Descrição: RETAINER APRON FOKKER
 PN: 28-0-4247
 Quantidade: 1



ITEM 136
 Descrição: SET RIGGING PIN
 PN: 28-0-3973-J-C02
 Quantidade: 1



ITEM 137
 Descrição: MIRROR
 PN: D94149-008 P.O: 110666
 Quantidade: 2



ITEM 138
 Descrição: DUCT ASSY
 PN: 4502107
 Quantidade: 1



ITEM 139
 Descrição: PANEL ASSY
 PN: D85833-007 P.O: 178738
 Quantidade: 2



ITEM 140
 Descrição: EQUIPAMENTO DE SUPORTE
 PN: SET9037
 S/N: 005571
 Quantidade: 2



ITEM 141
 Descrição: COVER
 PN: PM-460
 Quantidade: 6



ITEM 142
 Descrição: F100 WATERLINE REPAIR KIT
 PN: KIT9779
 S/N: 011355
 Quantidade: 2



ITEM 143
 Descrição: PANEL ASSY
 PN: D574358202700A P.O: 117921
 Quantidade: 1



ITEM 144
 Descrição: SET RIGGING PIN RUDDER AND TRIM CONTROL
 PN: 28-0-3963B
 Quantidade: 1



ITEM 145
 Descrição: MIRROR
 PN: D94518-003 P.O: 119304
 Quantidade: 1



ITEM 146
 Descrição: TOOL BACKLASH FLAP ACTUATOR BALL UNIT F100
 PN: 28-0-4080
 Quantidade: 1



ITEM 147
 Descrição: FLAP SPINDLES
 PN: T009495
 Quantidade: 1



ITEM 148
 Descrição: LEFTHANG FUSELAGE
 PN: D00888-409 P.O: 009454
 Quantidade: 1



ITEM 149
 Descrição: WIRE HINGE
 PN: F0N1-7109-0-090. P.O: 111163
 Quantidade: 1



ITEM 150
 Descrição: AILERON TAB RIGGING
 PN: 28-0-3948
 Quantidade: 1



ITEM 151
 Descrição: SET RIGGING PIN FOKKER
 PN: 28-0-4157
 Quantidade: 1



ITEM 152
 Descrição: ELBOW
 PN: D67088-405
 S/N: 5084 P.O: CGH 00081963
 Quantidade: 1

Este documento é cópia do original, assinado digitalmente por LEANDRO ARARIBE FRAGOSO BAUGH e Tribunal de Justiça do Estado de São Paulo, protocolado em 21/11/2022 às 19:14, sob o número WJMJ-23423953268. Para conferir o original, acesse o site https://esaj.tjsp.jus.br/pastadigital/pg/abrirConferenciaDocumento.do, informe o processo 1125658-81.2018.8.26.0100 e código 111F978B.



ITEM 153
 Descrição: FERRAMENTA F100 SEM DESCRIÇÃO
 PN: KIT9697
 Quantidade: 1



ITEM 154
 Descrição: STATER DRAIN ADAPTOR
 PN: 2G7899
 S/N: 97484-6
 Quantidade: 1



ITEM 155
 Descrição: COVER ASSY SCAPE
 PN: Y00293-401 P.O: 152632
 Quantidade: 1



ITEM 156
 Descrição: F100 SETTING GAGE KIT
 PN: KIT9757
 Quantidade: 1



ITEM 157
 Descrição: COVER-EXHAUST DUCT APU
 PN: 98D10007512000
 S/N: BFM04274
 Quantidade: 1



ITEM 158
 Descrição: KIT F100 PITOT STATIC HOSE
 PN: EG16104-519
 Quantidade: 1



ITEM 159
 Descrição: F100 RADIO ALTIMETER TEST HARNESS
 PN: KIT9596
 S/N: 005719
 Quantidade: 3



ITEM 160
 Descrição: F100 COCKPIT DOOR SECURITY BAR
 PN: KIT9851
 S/N: 005548
 Quantidade: 1



ITEM 161
 Descrição: RIGGING PIN BRAKE F100
 PN: 28-0-3960
 Quantidade: 1



ITEM 162
 Descrição: PIN-RIGGING,THS ACTUATOR,MECHANICAL INPUT LEVER
 PN: OU190360
 S/N: G-1720
 Quantidade: 1



ITEM 163
 Descrição: TOOL-BRAKE RELEASE
 PN: OU190844
 S/N: 2104158-4
 Quantidade: 1



ITEM 164
 Descrição: F100 RIG PIN ENGINE
 PN: 28-0-3938
 S/N: 005758
 Quantidade: 1



ITEM 165
 Descrição: SAFETY PIN - SLIDE ARMING
 PN: 98D52103500000
 Quantidade: 3



ITEM 166
 Descrição: PIN-GROUND LOCK, NLG
 PN: D23080000
 S/N: 018673
 Quantidade: 1



ITEM 167
 Descrição: THURST REVERSER LOCKS
 PN: KIT9444
 S/N: 005308
 Quantidade: 1



ITEM 168
 Descrição: PIN-SAFETY, PAX DOOR DAMPER
 PN: 701-2978000
 Quantidade: 1

Este documento é cópia do original, assinado digitalmente por LEANDRO ARARIBE FRACOSO BRUCH e Tribunal de Justiça do Estado de São Paulo, protocolado em 21/11/2023 às 19:14, sob o número WJMJ-23423953288. Para conferir o original, acesse o site https://esaj.tjsp.jus.br/pastadigital/pg/abrirConferenciaDocumento.do, informe o processo 1125658-81.2018.8.26.0100 e código 111F978B.



ITEM 169
 Descrição: CHAVE ESPECIAL TIPO UNHA
 PN: I500C
 S/N: 005172
 Quantidade: 1



ITEM 170
 Descrição: SAFETY PIN - NLG DOOR
 PN: 98D32203502000A
 Quantidade: 2



ITEM 171
 Descrição: CABLE ASSY PAX
 PN: 860897-413 P.O: 45006556
 Quantidade: 1



ITEM 172
 Descrição: SET RIGGING PIN FLIGHT CONTROL F100
 PN: 28-0-3958
 Quantidade: 1



ITEM 173
 Descrição: KEY-SPOILER MAINTENANCE
 PN: 98D27603002001
 S/N: DA1204177-11-5
 Quantidade: 1



ITEM 174
 Descrição: TOOL-OIL FILLING,THS ACTUATOR
 PN: 0U190363
 Quantidade: 1



ITEM 175
 Descrição: CONE-MOUNTING, THS ACTUATOR
 PN: 0U145506
 Quantidade: 1



ITEM 176
 Descrição: MCU MTG RACK
 PN: D45131-431 P.O: 750915
 Quantidade: 1

Este documento é cópia do original, assinado digitalmente por LEANDRO ARAUJO LINO ODDO BAUGH e Tribunal de Justiça do Estado de São Paulo, protocolado em 21/11/2020 às 13:14, sob o número VJMJUJ02423953288. Para conferir o original, acesse o site https://esaj.tjsp.jus.br/pastadigital/pg/abrirConferenciaDocumento.do, informe o processo 1125658-81.2018.8.26.0100 e código 111F978B.



ITEM 177
 Descrição: DEVICE-SAFETY,EMERGENCY EXIT
 PN: 98D52207543000
 Quantidade: 1



ITEM 178
 Descrição: LOCKING TOOL-FLAP SLAT LEVER,INT. POSITION
 PN: 98D27803000000
 Quantidade: 3



ITEM 179
 Descrição: KIT SERVICING
 PN: 28-0-203C
 S/N: AVA000545
 Quantidade: 1



ITEM 180
 Descrição: TEST MAGNET
 PN: 27-1-3695
 S/N: 007765
 Quantidade: 4



ITEM 181
 Descrição: FRAME ASSY
 PN: D67051-403 P.O: 050802
 Quantidade: 5



ITEM 182
 Descrição: LOCK-OUT PIN
 PN: HIX3008
 Quantidade: 1



ITEM 183
 Descrição: COLLAR-SAFETY
 PN: 98D27604000000
 Quantidade: 1



ITEM 184
 Descrição: TOOL-ZERO POSITIONING,THS ACTUATOR
 PN: 0U190834
 Quantidade: 1

Este documento é cópia do original, assinado digitalmente por LEANDRO ARAUJO FRAGOSO BAUGH e Tribunal de Justiça do Estado de São Paulo, protocolado em 21/11/2025 às 13:14, sob o número WJMJ-23423953268. Para conferir o original, acesse o site https://esaj.tjsp.jus.br/pastadigital/pg/abrirConferenciaDocumento.do, informe o processo 1125658-81.2018.8.26.0100 e código 111F978B.



ITEM 185
 Descrição: DUCT
 PN: A74148-425 P.O: CGH00081982
 Quantidade: 1



ITEM 186
 Descrição: HOOK-COVER (RIB2-SURGE DOORS)
 PN: 98D57004014000
 Quantidade: 2



ITEM 187
 Descrição: TUBE ASSY WALLED
 PN: D74254-435
 S/N: 009689 P.O: 073240
 Quantidade: 1



ITEM 188
 Descrição: PIN-SIDE STICK LOCKING
 PN: 98D27903500000
 Quantidade: 1



ITEM 189
 Descrição: F100 PITOT HOUSE KIT
 PN: KIT9348
 Quantidade: 2



ITEM 190
 Descrição: BAR-TURNING
 PN: 98D27804011000
 Quantidade: 1



ITEM 191
 Descrição: TARGET PROXIMITY SENSOR
 PN: 28-0-4733
 Quantidade: 1



ITEM 192
 Descrição: LOCKING TOOL ZERO POS
 PN: 98D27803500001
 Quantidade: 2

Este documento é cópia do original, assinado digitalmente por LEANDRO ARAUJO FRAGOSO BAUGH e inscrito no Conselho de Engenharia de São Paulo, protocolado em 21/11/2023 às 15:14, sob o número WJMJ-23423953268. Para conferir o original, acesse o site https://esaj.tjsp.jus.br/pastadigital/pg/abrirConferenciaDocumento.do, informe o processo 1125658-81.2018.8.26.0100 e código 111F978B.



ITEM 193
 Descrição: ADJUSTMENT TOOL
 PN: KIT9152
 S/N: 005177
 Quantidade: 1



ITEM 194
 Descrição: RIGGING PIN
 PN: 98DNSA20208150
 Quantidade: 1



ITEM 195
 Descrição: PIN
 PN: 28-0-3938HC
 Quantidade: 1



ITEM 196
 Descrição: GERADOR A GASOLINA
 PN: GERADOR
 Quantidade: 1



ITEM 197
 Descrição: TOOL SPEEDBRAKE F100
 PN: 28-0-4750
 Quantidade: 1



ITEM 198
 Descrição: CONECTOR
 PN: 101-400
 S/N: 011459
 Quantidade: 1



ITEM 199
 Descrição: PULLER
 PN: 856A2632G01
 S/N: 014593
 Quantidade: 1



ITEM 200
 Descrição: COVER ASSY
 PN: D8751-425
 Quantidade: 1



ITEM 201
 Descrição: COVER-TOTAL TEMP SENSOR
 PN: 98A10001013000
 Quantidade: 2



ITEM 202
 Descrição: FLAP ASSY VCC DOOR
 PN: FA-259-53950-004
 Quantidade: 1



ITEM 203
 Descrição: COVER-SLIP ON, ANGLE OF ATTACK SENSOR
 PN: 98A10001500000
 Quantidade: 1



ITEM 204
 Descrição: ELBOW ASSY
 PN: A74106-465 P.O: 080677
 Quantidade: 2



ITEM 205
 Descrição: BLOCK-SLAT GAPPING
 PN: 98D27804020001
 Quantidade: 1



ITEM 206
 Descrição: DUCT
 PN: 074105-451 P.O: 074743
 Quantidade: 1



ITEM 207
 Descrição: CALIBRADOR DE FOLGA
 PN: FM000813
 S/N: CGB-04
 Quantidade: 1



ITEM 208
 Descrição: BOARD
 PN: D85711-409 P.O: 143269
 Quantidade: 1

Este documento é cópia do original, assinado digitalmente por LEANDRO ARAUJO DE FRAGOSO BAUGH e Tribunal de Justiça do Estado de São Paulo, protocolado em 21/11/2023 às 13:14, sob o número WJMJ-23423953268. Para conferir o original, acesse o site https://esaj.tjsp.jus.br/pastadigital/pg/abrirConferenciaDocumento.do, informe o processo 1125658-81.2018.8.26.0100 e código 111F978B.



ITEM 209
 Descrição: SELO DE PRESSURIZAÇÃO PORTA
 PN: D5237300120200
 Quantidade: 1



ITEM 210
 Descrição: WASTE CONTAINER GALLEY
 PN: 8001190 P.O: 047642
 Quantidade: 1



ITEM 211
 Descrição: DOOR ASSY WASHBASIN UNIT
 PN: A225400429-552 P.O: CGH45002270
 Quantidade: 2



ITEM 212
 Descrição: PANEL
 PN: D85877-010 P.O: 146166
 Quantidade: 1



ITEM 213
 Descrição: DUCT
 PN: BWT14404-1
 S/N: 2 0 6 P.O: 112910
 Quantidade: 1



ITEM 214
 Descrição: DUCT
 PN: BWT14406-3 P.O: CGH45000505
 Quantidade: 1



ITEM 215
 Descrição: DUCT
 PN: BWT14406-1 P.O: CGH45000507
 Quantidade: 1



ITEM 216
 Descrição: SHAFT ASSY-DRIVE
 PN: A83022-417
 S/N: AVA0003 P.O: 1710034449
 Quantidade: 1

Este documento é cópia do original, assinado digitalmente por LEANDRO ARAUJO E FRAGOSO BAUGH e Tribunal de Justiça do Estado de São Paulo, protocolado em 21/11/2023 às 10:14, sob o número WJMJ-23423953288. Para conferir o original, acesse o site https://esaj.tjsp.jus.br/pastadigital/pg/abrirConferenciaDocumento.do, informe o processo 1125658-81.2018.8.26.0100 e código 111F978B.



ITEM 217
 Descrição: CABLE
 PN: D75049-411 P.O: 075839
 Quantidade: 1



ITEM 218
 Descrição: DUCT INSTL
 PN: D74265-401 P.O: 010007
 Quantidade: 1



ITEM 219
 Descrição: SECTION
 PN: 5774-1 P.O: 075930
 Quantidade: 1



ITEM 220
 Descrição: CABLE RECLINE
 PN: SP23997C27 P.O: 00011868
 Quantidade: 1



ITEM 221
 Descrição: DOOR ASSY
 PN: A33360-401
 S/N: LK-149999 P.O: 088599
 Quantidade: 1



ITEM 222
 Descrição: PROTECTOR APU F100
 PN: 28.0-4091
 S/N: AVA000564
 Quantidade: 1



ITEM 223
 Descrição: SET RIGGING PIN
 PN: 28-0-4157
 Quantidade: 3



ITEM 224
 Descrição: RIG PIN
 PN: 28-0-4130C
 Quantidade: 1



ITEM 225
 Descrição: MECHANICAL ACTUATOR
 PN: 23521-5
 S/N: MC-238
 Quantidade: 1



ITEM 226
 Descrição: TESTER HIDRAULIC RESERVO
 PN: 28-0-2119D
 Quantidade: 1



ITEM 227
 Descrição: TEST BOX INTERFACE
 PN: 28-0-4419
 Quantidade: 1



ITEM 228
 Descrição: COVER ASSY
 PN: D87807-411 P.O: 088247
 Quantidade: 1



ITEM 229
 Descrição: CARRIER MEAL
 PN: 236152 P.O: 076185
 Quantidade: 7



ITEM 230
 Descrição: STRIP ASSY
 PN: D90052-505
 S/N: STRIP ASSY P.O: 120884
 Quantidade: 3



ITEM 231
 Descrição: DECOMP. PANEL CPL
 PN: D2557135000000
 Quantidade: 1



ITEM 232
 Descrição: ELEMENT FILTER
 PN: AF26120
 Quantidade: 2



ITEM 233
 Descrição: SAFE BOX
 PN: VAE1369 P.O: 083274
 Quantidade: 3



ITEM 234
 Descrição: HYDARULIC SYSTEM TUBES REPAIR
 PN: W98714
 S/N: 018337 P.O: 127639
 Quantidade: 1



ITEM 235
 Descrição: PANEL ASSY
 PN: D5744358202700A
 S/N: SAP944 P.O: 117921
 Quantidade: 1



ITEM 236
 Descrição: SLEEVE
 PN: F0N1-3618-48 P.O: 012572
 Quantidade: 10



ITEM 237
 Descrição: AIR CLEANER
 PN: 287548 P.O: 099755
 Quantidade: 1



ITEM 238
 Descrição: MINI NIPPLES GREASE
 PN: 28-0-2771
 Quantidade: 1



ITEM 239
 Descrição: COPPER LOCK WIRE
 PN: MS20996CY20
 Quantidade: 1



ITEM 240
 Descrição: PLATE ASSY
 PN: D15474-401 P.O: 083237
 Quantidade: 1

Este documento é cópia do original, assinado digitalmente por LEANDRO ARAUJO DE FRAGOSO BAUGH e Tribunal de Justiça do Estado de São Paulo, protocolado em 21/11/2022 às 10:14, sob o número WJMJ-202423953288. Para conferir o original, acesse o site https://esaj.tjsp.jus.br/pastadigital/pg/abrirConferenciaDocumento.do, informe o processo 1125668-81.2018.8.26.0100 e código 111F978B.



ITEM 241
 Descrição: PACKING
 PN: AS3582-015 P.O: 127639
 Quantidade: 300



ITEM 242
 Descrição: CONNECTOR PRESSURIZING
 PN: 97A29102035000
 S/N: W5818-3
 Quantidade: 1



ITEM 243
 Descrição: PNEUMATIC TEST
 PN: 1441-78050
 S/N: 027
 Quantidade: 1



ITEM 244
 Descrição: PACKING-OIL SCAVANGE PUM
 PN: M83485-1-013 P.O: CGH 45003706
 Quantidade: 200



ITEM 245
 Descrição: SHIM FLUID LEVEL
 PN: A11001
 S/N: 54771-5
 Quantidade: 1



ITEM 246
 Descrição: THRUST REVERSER ICU LOCKOUT PIN
 PN: 98D7830H028-000
 S/N: 031
 Quantidade: 1



ITEM 247
 Descrição: KIT GASKET
 PN: 00861-1240-0001 P.O: 110664
 Quantidade: 8



ITEM 248
 Descrição: SUITCASE FLIGHTKIT
 PN: D2565800100000
 Quantidade: 1

Este documento é cópia do original, assinado digitalmente por LEANDRO ARAUJO LOPES, inscrito no Conselho de Engenharia do Estado de São Paulo, protocolado em 21/11/2023 às 19:14, sob o número WJMJ-23423953288. Para conferir o original, acesse o site https://esaj.tjsp.jus.br/pastadigital/pg/abrirConferenciaDocumento.do, informe o processo 1125658-81.2018.8.26.0100 e código 111F978B.



ITEM 249
 Descrição: VENTILATION SCOOP COVER
 PN: 98D1010H010
 S/N: 028
 Quantidade: 1



ITEM 250
 Descrição: KIT THRUST REVERSER BULLET
 PN: 98D7830H024-001
 S/N: 011
 Quantidade: 1



ITEM 251
 Descrição: BULLET LOCATING
 PN: 98D32109005000
 S/N: 243937-12
 Quantidade: 1



ITEM 252
 Descrição: COVER SIDE
 PN: D76126-009 P.O: 038999
 Quantidade: 1



ITEM 253
 Descrição: WIRE LOCKING 0.70MM
 PN: 0,70MM
 Quantidade: 4



ITEM 254
 Descrição: PANEL ASSY CABIN
 PN: D89735-404 P.O: 038747
 Quantidade: 1



ITEM 255
 Descrição: WIRE LOCKING
 PN: FON1-7108-1 P.O: 45002126
 Quantidade: 3



ITEM 256
 Descrição: PANEL
 PN: D86114-404 P.O: 082445
 Quantidade: 1

Este documento é cópia do original, assinado digitalmente por LEANDRO ARAUJO FRAGOSO BAUGH e Tribunal de Justiça do Estado de São Paulo, protocolado em 21/11/2023 às 10:14, sob o número WJMJUJ02423953268. Para conferir o original, acesse o site https://esaj.tjsp.jus.br/pastadigital/pg/abrirConferenciaDocumento.do, informe o processo 1125658-81.2018.8.26.0100 e código 111F978B.



ITEM 257
 Descrição: HOSE
 PN: D71474-401 P.O: 105767
 Quantidade: 1



ITEM 258
 Descrição: PACKING
 PN: S9413-553 P.O: 015529
 Quantidade: 20



ITEM 259
 Descrição: SPACER
 PN: 20049860 P.O: 126399
 Quantidade: 3



ITEM 260
 Descrição: MUZZLE ASSY
 PN: A74193-413 P.O: 076954
 Quantidade: 3



ITEM 261
 Descrição: JACK 15N
 PN: FM001439
 S/N: 298
 Quantidade: 1



ITEM 262
 Descrição: CLAMP
 PN: MS35842-13 P.O: 025659
 Quantidade: 50



ITEM 263
 Descrição: SHROUD ASSY
 PN: 860660-407 P.O: CGH452002012
 Quantidade: 3



ITEM 264
 Descrição: CABLE ASSY CONTROL
 PN: 2000270-27 P.O: 073180
 Quantidade: 1



ITEM 265
 Descrição: BOX STOWAGE
 PN: MXP128
 Quantidade: 1



ITEM 266
 Descrição: RING-O
 PN: NAS1611-153 P.O: 015674
 Quantidade: 11



ITEM 267
 Descrição: LIGHT
 PN: W45307-001 P.O: 766593
 Quantidade: 1



ITEM 268
 Descrição: SEAL
 PN: 2074-0063 P.O: 148944
 Quantidade: 1



ITEM 269
 Descrição: BUMPER AY
 PN: 854810-402 P.O: 075267
 Quantidade: 7



ITEM 270
 Descrição: LINK-THRUST RH
 PN: ARL0024-55,0104672 P.O: ARL0024-03-0
 Quantidade: 1



ITEM 271
 Descrição: SEAL
 PN: 600-250 P.O: 072646
 Quantidade: 8



ITEM 272
 Descrição: COVER ASSY
 PN: D76123-403 P.O: 088427
 Quantidade: 1

Este documento é cópia do original, assinado digitalmente por LEANDRO ARAUJO DE FRAGOSO BAUGH e Tribunal de Justiça do Estado de São Paulo, protocolado em 21/11/2023 às 19:14, sob o número WJMJ-23423953288. Para conferir o original, acesse o site https://esaj.tjsp.jus.br/pastadigital/pg/abrirConferenciaDocumento.do, informe o processo 1125658-81.2018.8.26.0100 e código 111F978B.



ITEM 273
 Descrição: LENS
 PN: 25-0956-21C
 Quantidade: 3



ITEM 274
 Descrição: PANEL
 PN: D85877-018 P.O: 141198
 Quantidade: 1



ITEM 275
 Descrição: ADAPTER PULLER
 PN: 856A2663
 S/N: 018869
 Quantidade: 1



ITEM 276
 Descrição: CONNECTOR ASSEMBLY
 PN: 856A3317P02
 S/N: MCC140248-3-3
 Quantidade: 1



ITEM 277
 Descrição: MIRROR
 PN: D94149-005 P.O: 071865
 Quantidade: 1



ITEM 278
 Descrição: FILTER ELEMENT OIL
 PN: 3609088-1 P.O: 00007711
 Quantidade: 1



ITEM 279
 Descrição: GASKET
 PN: M9385-06 P.O: 070383
 Quantidade: 122



ITEM 280
 Descrição: ELEMENT ASSY FUEL FILTER
 PN: QA07601 P.O: 00007267
 Quantidade: 1

Este documento é cópia do original, assinado digitalmente por LEANDRO ARAUJO FRAGOSO BAUGH e Tribunal de Justiça do Estado de São Paulo, protocolado em 21/11/2023 às 10:14, sob o número WJMJ-23423953288. Para conferir o original, acesse o site https://esaj.tjsp.jus.br/pastadigital/pg/abrirConferenciaDocumento.do, informe o processo 1125658-81.2018.8.26.0100 e código 111F978B.



ITEM 281
 Descrição: SEAL
 PN: NAS1611-018A P.O: 074364
 Quantidade: 6



ITEM 282
 Descrição: BRACKET
 PN: JR34455
 Quantidade: 2



ITEM 283
 Descrição: TUBE ASSY
 PN: D72011-405
 Quantidade: 1



ITEM 284
 Descrição: PACKING
 PN: S9412-672 P.O: 015529
 Quantidade: 15



ITEM 285
 Descrição: SEAL
 PN: D2121000120000 P.O: CGH45005830
 Quantidade: 1



ITEM 286
 Descrição: FAIRING ASSY
 PN: D18084-402 P.O: 141753
 Quantidade: 1



ITEM 287
 Descrição: TUBE ASSY
 PN: D74076-401 P.O: 103605
 Quantidade: 3



ITEM 288
 Descrição: MODKIT
 PN: SB10029044-FX-B P.O: 00003478
 Quantidade: 1

Este documento é cópia do original, assinado digitalmente por LEANDRO ARAUJO LINO OSO BRUNO em 21/11/2023 às 10:14, sob o número WJMUJ-23423953288. Para conferir o original, acesse o site https://esaj.tjsp.jus.br/pastadigital/pg/abrirConferenciaDocumento.do, informe o processo 1125658-81.2018.8.26.0100 e código 111F978B.



ITEM 289
 Descrição: TUBE ASSY
 PN: 3882939-1 P.O: 061115
 Quantidade: 2



ITEM 290
 Descrição: HOLDER MICROPHONE
 PN: D0003004600000 P.O: 123088
 Quantidade: 7



ITEM 291
 Descrição: RING-O
 PN: NAS1601-011 P.O: 016033
 Quantidade: 270



ITEM 292
 Descrição: TUBE ASSY
 PN: A71601-541 P.O: 075768
 Quantidade: 3



ITEM 293
 Descrição: COUPLER ANTENNA
 PN: CI 502 P.O: 038585
 Quantidade: 1



ITEM 294
 Descrição: TUBE ASSY
 PN: 3404160-01 P.O: 125619
 Quantidade: 1



ITEM 295
 Descrição: O-RING
 PN: AS43013-013 P.O: 140157
 Quantidade: 31



ITEM 296
 Descrição: RING
 PN: AS43013-110 P.O: CGH00003407
 Quantidade: 39



ITEM 297
 Descrição: LOCK ASSY GUST
 PN: A78300-405 P.O: 147326
 Quantidade: 1



ITEM 298
 Descrição: TUBE ASSY
 PN: D74076-481 P.O: 103605
 Quantidade: 1



ITEM 299
 Descrição: VALVE CONTROL WING ANTIICE AIRBUS
 PN: 38E93-5
 S/N: 3516
 Quantidade: 1



ITEM 300
 Descrição: TUBE ASSY
 PN: A71601-523 P.O: 075768
 Quantidade: 1



ITEM 301
 Descrição: TUBE ASSY
 PN: D71281-503 P.O: 075814
 Quantidade: 1



ITEM 302
 Descrição: RING-O
 PN: QA16435 P.O: 039183
 Quantidade: 10



ITEM 303
 Descrição: TAMPA DE ALUMINIO E PLASTICO
 PN: MS25274-2 P.O: CGH45001754
 Quantidade: 5



ITEM 304
 Descrição: TUBE ASSY
 PN: D72041-483 P.O: 080684
 Quantidade: 1

Este documento é cópia do original, assinado digitalmente por LEANDRO ARARIBE FRAGOSO BAUGH e Tribunal de Justiça do Estado de São Paulo, protocolado em 21/11/2023 às 10:14, sob o número WJMJ-23423953288. Para conferir o original, acesse o site https://esaj.tjsp.jus.br/pastadigital/pg/abrirConferenciaDocumento.do, informe o processo 1125658-81.2018.8.26.0100 e código 111F978B.



ITEM 305
 Descrição: SEAL
 PN: D27781-001 P.O: 052512
 Quantidade: 5



ITEM 306
 Descrição: TUBE ASSY
 PN: D73207-445 P.O: 101566
 Quantidade: 4



ITEM 307
 Descrição: TUBE
 PN: 5402347-01 P.O: 128324
 Quantidade: 1



ITEM 308
 Descrição: TUBE ASSY
 PN: D61067-407 P.O: 071847
 Quantidade: 3



ITEM 309
 Descrição: SEAL
 PN: KB27131 P.O: 060140
 Quantidade: 49



ITEM 310
 Descrição: GASKET
 PN: 23576-1 P.O: 048350
 Quantidade: 2



ITEM 311
 Descrição: ARMREST ASSY
 PN: 854670-402M P.O: 137929
 Quantidade: 2



ITEM 312
 Descrição: TUBE ASSY
 PN: D72011-533 P.O: 083264
 Quantidade: 1

Este documento é cópia do original, assinado digitalmente por LEANDRO ARARUPE FRAGOSO BAUGH e Tribunal de Justiça do Estado de São Paulo, protocolado em 21/11/2023 às 19:14, sob o número WJMJ-23423953268. Para conferir o original, acesse o site https://esaj.tjsp.jus.br/pastadigital/pg/abrirConferenciaDocumento.do, informe o processo 1125658-81.2018.8.26.0100 e código 111F978B.



ITEM 313
 Descrição: RETAINER SEAL
 PN: A21460-048 P.O: 025529
 Quantidade: 1



ITEM 314
 Descrição: TUBE ASSY
 PN: 5404160-01 P.O: 125619
 Quantidade: 1



ITEM 315
 Descrição: DRIVE TUBE
 PN: D83506-403
 Quantidade: 1



ITEM 316
 Descrição: COVER ASSY
 PN: D94158-701 P.O: 146166
 Quantidade: 1



ITEM 317
 Descrição: PACKING
 PN: MS9966-07 P.O: 104449
 Quantidade: 2



ITEM 318
 Descrição: FUEL FILTER
 PN: 7511283 P.O: 060312
 Quantidade: 13



ITEM 319
 Descrição: PACKING FLUOROCARBON
 PN: AS3209-154 P.O: 028928
 Quantidade: 2



ITEM 320
 Descrição: FUEL FILTER
 PN: 3882440-1
 Quantidade: 4

Este documento é cópia do original, assinado digitalmente por LEANDRO ARAUJO DE FRAGOSO BAUGH e Tribunal de Justiça do Estado de São Paulo, protocolado em 21/11/2023 às 10:14, sob o número WJMJJ03423953288. Para conferir o original, acesse o site https://esaj.tjsp.jus.br/pastadigital/pg/abrirConferenciaDocumento.do, informe o processo 1125668-81.2018.8.26.0100 e código 111F978B.



ITEM 321
 Descrição: PADDING ASSY
 PN: D86246-405 P.O: 072805
 Quantidade: 2



ITEM 322
 Descrição: RING
 PN: 712031314 P.O: 050547
 Quantidade: 2



ITEM 323
 Descrição: SEM DESCRIÇÃO
 PN: 856A2632A1
 Quantidade: 1



ITEM 324
 Descrição: PORTA DO FORNO
 PN: 1-872-5 P.O: 081182
 Quantidade: 1



ITEM 325
 Descrição: KIT TROCA DE MOTOR
 PN: 98D71200300600
 S/N: F1235125
 Quantidade: 1



ITEM 326
 Descrição: PACKING
 PN: AS43013-221 P.O: 033051
 Quantidade: 29



ITEM 327
 Descrição: MANÔMETRO DE ALTA 1000-6000 PSI
 PN: FM000602
 S/N: 204527-19
 Quantidade: 1



ITEM 328
 Descrição: MANÔMETRO DE ALTA 1000-4000 PSI
 PN: FM000601
 S/N: 014763
 Quantidade: 1



ITEM 329
 Descrição: PACKING
 PN: 59413-014 P.O: 015674
 Quantidade: 11



ITEM 330
 Descrição: TUBE ASSY
 PN: 54011198-01 P.O: 120324
 Quantidade: 1



ITEM 331
 Descrição: RECLINE LOCK
 PN: 849900-409 P.O: 073320
 Quantidade: 6



ITEM 332
 Descrição: PACKING
 PN: 2-015N602-70 P.O: 091388
 Quantidade: 4



ITEM 333
 Descrição: FRAME WINDOW
 PN: D2611193000300 P.O: 00004913
 Quantidade: 1



ITEM 334
 Descrição: O RING
 PN: S502-4-2X1-9 P.O: CGH45002459
 Quantidade: 4



ITEM 335
 Descrição: SLEEVE
 PN: 54-620 P.O: 075470
 Quantidade: 14



ITEM 336
 Descrição: COUPLING
 PN: NM135034-0250 P.O: CGH45004149
 Quantidade: 2



ITEM 337
 Descrição: SWITCH ASSY CHRONO
 PN: A47008-701 P.O: 123132
 Quantidade: 1



ITEM 338
 Descrição: COVER
 PN: D86264-401 P.O: 131195
 Quantidade: 2



ITEM 339
 Descrição: PACKING
 PN: S8990-013 P.O: 022417
 Quantidade: 10



ITEM 340
 Descrição: PACKING O RING
 PN: J221P127 P.O: 082537
 Quantidade: 23



ITEM 341
 Descrição: BRACKET ASSY
 PN: D90115-403 P.O: 075849
 Quantidade: 2



ITEM 342
 Descrição: RELAY
 PN: TDH80501001 P.O: 027433
 Quantidade: 1



ITEM 343
 Descrição: O-RINGS
 PN: M83248-1-242 P.O: 016285
 Quantidade: 10



ITEM 344
 Descrição: DUCT
 PN: D2121141700201 P.O: 00007171
 Quantidade: 1

Este documento é cópia do original, assinado digitalmente por LEANDRO ARAUJO FRAGOSO BAUCH e Tribunal de Justiça do Estado de São Paulo, protocolado em 21/11/2023 às 10:14, sob o número WJMJJ2423953268. Para conferir o original, acesse o site https://esaj.tjsp.jus.br/pastadigital/pg/abrirConferenciaDocumento.do, informe o processo 1125658-81.2018.8.26.0100 e código 111F978B.



ITEM 345
 Descrição: SHIM PACKAGE KIT
 PN: A11320-706 P.O: 111163
 Quantidade: 2



ITEM 346
 Descrição: O'RING
 PN: M83248-1-242 P.O: CGH00003403
 Quantidade: 10



ITEM 347
 Descrição: HOSE FILL AND BLEED
 PN: 28-0-4834
 Quantidade: 18



ITEM 348
 Descrição: RING SCRAPER
 PN: 4186-19-3795 P.O: 051215
 Quantidade: 43



ITEM 349
 Descrição: CABLE RADIO ALTIMETER
 PN: 28-0-4316
 Quantidade: 1



ITEM 350
 Descrição: TUBE ASSY
 PN: D72554-409 P.O: 073331
 Quantidade: 2



ITEM 351
 Descrição: RING
 PN: NAS1612-3 P.O: BSB00017817
 Quantidade: 50



ITEM 352
 Descrição: KIT PIN RIG
 PN: 28-0-3938-H-C
 S/N: 011482
 Quantidade: 1



ITEM 353
 Descrição: SEAL
 PN: D26580-013 P.O: 073380
 Quantidade: 7



ITEM 354
 Descrição: SEAL
 PN: D35407-001 P.O: 025726
 Quantidade: 3



ITEM 355
 Descrição: BOARD - CONTROL WHEEL
 PN: 27-1-4051
 S/N: 005589
 Quantidade: 1



ITEM 356
 Descrição: SEAL
 PN: D35407-002 P.O: 025776
 Quantidade: 3



ITEM 357
 Descrição: FITTING
 PN: AN816-5J P.O: 134062
 Quantidade: 1



ITEM 358
 Descrição: HOSE
 PN: 238D0659-501 P.O: 00005805
 Quantidade: 1



ITEM 359
 Descrição: WASHER
 PN: NAS1149F0732P P.O: 111038
 Quantidade: 115



ITEM 360
 Descrição: PACKING
 PN: AS3582-263 P.O: 076207
 Quantidade: 3

Este documento é cópia do original, assinado digitalmente por LEANDRO ARAUJO FRAGOSO BAUGH e Tribunal de Justiça do Estado de São Paulo, protocolado em 21/11/2023 às 10:14, sob o número WJMJ-2342395328B. Para conferir o original, acesse o site https://esaj.tjsp.jus.br/pastadigital/pg/abrirConferenciaDocumento.do, informe o processo 1125658-81.2018.8.26.0100 e código 111F978B.



ITEM 361
 Descrição: PACKING
 PN: NAS1602-906 P.O: 074400
 Quantidade: 8



ITEM 362
 Descrição: ORING
 PN: NAS1611&015 P.O: 070424
 Quantidade: 22



ITEM 363
 Descrição: TRACK
 PN: A21530-012 P.O: 070320
 Quantidade: 1



ITEM 364
 Descrição: RING-O (IW: AS3582-116)
 PN: M29068-116 P.O: 015674
 Quantidade: 50



ITEM 365
 Descrição: THERMAL SWITCH
 PN: 2215085-1
 S/N: 0307 P.O: 048381
 Quantidade: 1



ITEM 366
 Descrição: PACKING
 PN: AS3582-121
 Quantidade: 6



ITEM 367
 Descrição: CABLE
 PN: D75048-407
 Quantidade: 1



ITEM 368
 Descrição: CABLE
 PN: D75048-405
 Quantidade: 1

Este documento é cópia do original, assinado digitalmente por LEANDRO ARAUJO DE FRAGOSO BAUHLER, inscrito no Conselho de Justiça do Estado de São Paulo, protocolado em 21/11/2023 às 19:14, sob o número WJMJM12342395328B. Para conferir o original, acesse o site https://esaj.tjsp.jus.br/pastadigital/pg/abrirConferenciaDocumento.do, informe o processo 1125658-81.2018.8.26.0100 e código 111F978B.



ITEM 369
 Descrição: PLUG MAGNETIC DRAIN
 PN: D77139-401 P.O: 071812
 Quantidade: 2



ITEM 370
 Descrição: PACKING
 PN: MS25988-2-906 P.O: 030361
 Quantidade: 78



ITEM 371
 Descrição: GASKET SEAL
 PN: 355-108-001-0 P.O: 113624
 Quantidade: 5



ITEM 372
 Descrição: RING
 PN: NAS1612-5A P.O: 070428
 Quantidade: 60



ITEM 373
 Descrição: SEAL
 PN: 39307NR P.O: 148902
 Quantidade: 1



ITEM 374
 Descrição: HYDRAULIC TUBE
 PN: D72302-411
 Quantidade: 1



ITEM 375
 Descrição: ORING
 PN: MS29513-320 P.O: 070356
 Quantidade: 13



ITEM 376
 Descrição: O-RING, PHOSPHATE ESTER
 PN: NAS1611-028 P.O: 059649
 Quantidade: 3

Este documento é cópia do original, assinado digitalmente por LEANDRO ARAUJO DE FRAGOSO BAUGH e Tribunal de Justiça do Estado de São Paulo, protocolado em 21/11/2023 às 10:14, sob o número VJMJU-234239533588. Para conferir o original, acesse o site https://esaj.tjsp.jus.br/pastadigital/pg/abrirConferenciaDocumento.do, informe o processo 1125658-81.2018.8.26.0100 e código 111F978B.



ITEM 377
 Descrição: ISOLATOR
 PN: D73396-405 P.O: 075823
 Quantidade: 1



ITEM 378
 Descrição: O'RING
 PN: AS3209_152 P.O: 017601
 Quantidade: 70



ITEM 379
 Descrição: O'RING
 PN: M83248-1-341 P.O: 030361
 Quantidade: 50



ITEM 380
 Descrição: CABLE
 PN: 201071235 P.O: 014501
 Quantidade: 2



ITEM 381
 Descrição: HYDRAULIC TUBE
 PN: D71751-405
 Quantidade: 1



ITEM 382
 Descrição: CABLE
 PN: D75067-401 P.O: 075839
 Quantidade: 1



ITEM 383
 Descrição: RING
 PN: M83248-1-014 P.O: 070339
 Quantidade: 72



ITEM 384
 Descrição: CABLE ASSY
 PN: D75051-706 P.O: 075839
 Quantidade: 1

Este documento é cópia do original, assinado digitalmente por LEANDRO ARAUJO MACOSO BAUGH e Tíndula de Justiça do Estado de São Paulo, protocolado em 21/11/2020 às 19:14, sob o número WJMJ-23423953288. Para conferir o original, acesse o site https://esaj.tjsp.jus.br/pastadigital/pg/abrirConferenciaDocumento.do, informe o processo 1125668-81.2018.8.26.0100 e código 111F978B.



ITEM 385
 Descrição: PACKING, RUBBER
 PN: S9026T163 P.O: 05906
 Quantidade: 27



ITEM 386
 Descrição: CABLE
 PN: D75067-403 P.O: 075839
 Quantidade: 1



ITEM 387
 Descrição: SEM DESCRIÇÃO
 PN: 28.0-1331
 Quantidade: 1



ITEM 388
 Descrição: GLASSCLOTH STYLE
 PN: AMS-C9084120TY3CL
 Quantidade: 1



ITEM 389
 Descrição: SLEEVE F100
 PN: F0N4-3061-64D12 P.O: 045879
 Quantidade: 3



ITEM 390
 Descrição: CABLE
 PN: D75051-704 P.O: 075839
 Quantidade: 1



ITEM 391
 Descrição: O'RING, RUBBER
 PN: AS3578-228 P.O: 115188
 Quantidade: 5



ITEM 392
 Descrição: CABLE
 PN: D75064-403 P.O: 122745
 Quantidade: 1

Este documento é cópia do original, assinado digitalmente por LEANDRO ARAUJO FRAGOSO BAUGLE e Tribunal de Justiça do Estado de São Paulo, protocolado em 21/11/2023 às 19:14, sob o número WJMJ-23423953268. Para conferir o original, acesse o site https://esaj.tjsp.jus.br/pastadigital/pg/abrirConferenciaDocumento.do, informe o processo 1125658-81.2018.8.26.0100 e código 111F978B.



ITEM 393
 Descrição: PACKING
 PN: MS29512-4 P.O: 070356
 Quantidade: 50



ITEM 394
 Descrição: PIN
 PN: A31225-055 P.O: 109016
 Quantidade: 6



ITEM 395
 Descrição: GASKET
 PN: A7632-2 P.O: 134988
 Quantidade: 34



ITEM 396
 Descrição: STRUT
 PN: D33542-005 P.O: 121737
 Quantidade: 1



ITEM 397
 Descrição: SEAL WINDSHIELD RH
 PN: D20539-002 P.O: 047732
 Quantidade: 5



ITEM 398
 Descrição: NUTPLATE
 PN: D5744359721300 P.O: CGH45003214
 Quantidade: 1



ITEM 399
 Descrição: SHIELD-FIRE
 PN: 1159SCP404-17 P.O: 10
 Quantidade: 5



ITEM 400
 Descrição: PROFILE
 PN: A95633-001 P.O: 117831
 Quantidade: 4



ITEM 401
 Descrição: SECTION
 PN: FON1-9505 P.O: 075849
 Quantidade: 1



ITEM 402
 Descrição: MANGUEIRA PRESERVAÇÃO MOTOR
 PN: U999067
 Quantidade: 1



ITEM 403
 Descrição: PACKING
 PN: 42347-110 P.O: 030361
 Quantidade: 99



ITEM 404
 Descrição: SEAL
 PN: D26580-011 P.O: 052423
 Quantidade: 6



ITEM 405
 Descrição: PACKING
 PN: M83248-1-034 P.O: 022349
 Quantidade: 75



ITEM 406
 Descrição: ROD ASSY
 PN: A82030-401 P.O: 059942
 Quantidade: 1



ITEM 407
 Descrição: SEAL
 PN: D26580-009 P.O: 073378
 Quantidade: 6



ITEM 408
 Descrição: BARBANTE ENCERADO
 PN: MC007701 P.O: 111779
 Quantidade: 45



ITEM 409
 Descrição: SEAL
 PN: D26580-007 P.O: 073377
 Quantidade: 7



ITEM 410
 Descrição: SEAL F100
 PN: 600-637 P.O: 039699
 Quantidade: 6



ITEM 411
 Descrição: BIN
 PN: D86140-401 P.O: 045204
 Quantidade: 4



ITEM 412
 Descrição: SEAL
 PN: A95607-703 P.O: 2785
 Quantidade: 4



ITEM 413
 Descrição: SEAL
 PN: 610-637 P.O: 079832
 Quantidade: 10



ITEM 414
 Descrição: RELE ELÉTRICO
 PN: 150RA01WCB
 Quantidade: 1



ITEM 415
 Descrição: RACK
 PN: D3A91-0281
 Quantidade: 1



ITEM 416
 Descrição: COVER BRAÇO DE POLTRONA
 PN: 861711-40B
 Quantidade: 1

Este documento é cópia do original, assinado digitalmente por LEANDRO ARARIBE FRAGOSO BAUGH e Tribunal de Justiça do Estado de São Paulo, protocolado em 21/11/2020 às 10:14, sob o número WJMJ 23423953268. Para conferir o original, acesse o site https://esaj.tjsp.jus.br/pastadigital/pg/abrirConferenciaDocumento.do, informe o processo 1125658-81.2018.8.26.0100 e código 111F978B.



ITEM 417
 Descrição: GASKET
 PN: 2215106-1 P.O: CGH 45003113
 Quantidade: 2



ITEM 418
 Descrição: RING SEAL
 PN: KB22034 P.O: CGH0003869
 Quantidade: 2



ITEM 419
 Descrição: SEAL - VK0654
 PN: 711471300 P.O: 031978
 Quantidade: 5



ITEM 420
 Descrição: SEAL
 PN: A21454-009 P.O: 025529
 Quantidade: 1



ITEM 421
 Descrição: COVER LENS
 PN: 9EL403812-01 P.O: 097743
 Quantidade: 8



ITEM 422
 Descrição: SEM DESCRIÇÃO
 PN: 201072278
 S/N: DRG444
 Quantidade: 1



ITEM 423
 Descrição: FILTERS SPARES KIT
 PN: 19404B P.O: 086606
 Quantidade: 28



ITEM 424
 Descrição: CORTIN HANDLE
 PN: TF_TI-TI-43 P.O: CGH 00086582
 Quantidade: 3



ITEM 425
 Descrição: SEAL
 PN: D20540-001 P.O: 071776
 Quantidade: 5



ITEM 426
 Descrição: GASKET
 PN: 2215108-1 P.O: 074036
 Quantidade: 12



ITEM 427
 Descrição: SEAL O'RING
 PN: 7504701A0 P.O: 032104
 Quantidade: 4



ITEM 428
 Descrição: PACKING
 PN: MS9513-130 P.O: CGH45003944
 Quantidade: 1



ITEM 429
 Descrição: O RING
 PN: KB21632 P.O: CGH 45003079
 Quantidade: 5



ITEM 430
 Descrição: O-RING
 PN: NAS1611-156 P.O: CGH 45003035
 Quantidade: 4



ITEM 431
 Descrição: FILTER AIR
 PN: 300700 P.O: 120393
 Quantidade: 27



ITEM 432
 Descrição: RING
 PN: KB21012 P.O: CGH 45003083
 Quantidade: 4



ITEM 433
 Descrição: RING
 PN: D94556-031 P.O: CGH 00003402
 Quantidade: 2



ITEM 434
 Descrição: RING
 PN: H152818 P.O: CGH 00006972
 Quantidade: 2



ITEM 435
 Descrição: GASKET
 PN: X00120-077 P.O: 043180
 Quantidade: 1



ITEM 436
 Descrição: SEAL
 PN: D26580-015 P.O: 049654
 Quantidade: 8



ITEM 437
 Descrição: FILTER
 PN: QA06101 P.O: 124362
 Quantidade: 27



ITEM 438
 Descrição: O'RING
 PN: RS900L045 P.O: 148944
 Quantidade: 2



ITEM 439
 Descrição: PACKING
 PN: BACP11K6 P.O: 119579
 Quantidade: 12



ITEM 440
 Descrição: PACKING
 PN: AS3582-152 P.O: 131841
 Quantidade: 33



ITEM 441
 Descrição: RING
 PN: 710470035 P.O: 072687
 Quantidade: 17



ITEM 442
 Descrição: O RING
 PN: KB21020 P.O: 095750
 Quantidade: 7



ITEM 443
 Descrição: RING
 PN: KB21614 P.O: 167323
 Quantidade: 4



ITEM 444
 Descrição: O RING
 PN: S9412-138 P.O: CGH 00005368
 Quantidade: 30



ITEM 445
 Descrição: GASKET
 PN: EU18195 P.O: 014705
 Quantidade: 10



ITEM 446
 Descrição: O RING
 PN: MS29513-211 P.O: 0700356
 Quantidade: 25



ITEM 447
 Descrição: PACKING
 PN: S9028T908 P.O: 019890
 Quantidade: 90



ITEM 448
 Descrição: FERRAMENTA DRENO FOKKER
 PN: 28-0-1978A
 Quantidade: 5



ITEM 449
 Descrição: FUNIL DRENO FOKKER
 PN: FM002243
 Quantidade: 2



ITEM 450
 Descrição: TOOL ACCUMULATOR DRAIN
 PN: 28-0-2199
 S/N: 018122
 Quantidade: 1



ITEM 451
 Descrição: HOSE DRAIN
 PN: 28-0-4035
 Quantidade: 1



ITEM 452
 Descrição: TEST MAGNET
 PN: 27-1-3695
 S/N: 005922
 Quantidade: 1



ITEM 453
 Descrição: PULLER
 PN: 28-0-3795
 Quantidade: 4



ITEM 454
 Descrição: PULLER
 PN: 27-1-4260
 Quantidade: 2



ITEM 455
 Descrição: SLEEVE
 PN: MS21922-3
 Quantidade: 4



ITEM 456
 Descrição: TESTER SECONDARY LOCK ACTUADOR FOKKER 100 THRUST REVERSER
 PN: TES9492
 Quantidade: 4

Este documento é cópia do original, assinado digitalmente por LEANDRO ARARIBE FRAGOSO BAUGH e Tribunal de Justiça do Estado de São Paulo, protocolado em 21/11/2023 às 19:14, sob o número WJMJ-23423953588. Para conferir o original, acesse o site https://esaj.tjsp.jus.br/pastadigital/pg/abrirConferenciaDocumento.do, informe o processo 1125668-81.2018.8.26.0100 e código 111F978B.



ITEM 457
 Descrição: S/E DOOR REAR
 PN: T28-0-4320-02-A
 S/N: 005516
 Quantidade: 1



ITEM 458
 Descrição: COVER ASSY
 PN: D2567046200600 P.O: CGH00006206
 Quantidade: 1



ITEM 459
 Descrição: STIFFENER
 PN: D5311310020211 P.O: CGH45005749
 Quantidade: 1



ITEM 460
 Descrição: PULLER-FRONT CHATTERPROOF BOLT
 PN: 28-0-4062
 S/N: 1286247
 Quantidade: 1



ITEM 461
 Descrição: SEAL REPLACE HORIZ STAB ACT SHUTOFF BYPASS VALVE
 PN: KIT9488
 S/N: 005521
 Quantidade: 1



ITEM 462
 Descrição: CAIXA DE FERRAMENTAS
 PN: CAIXA
 Quantidade: 11



ITEM 463
 Descrição: RING
 PN: UP60324 P.O: CGH45004808
 Quantidade: 6



ITEM 464
 Descrição: RING
 PN: KB25127 P.O: CGH45003083
 Quantidade: 5

Este documento é cópia do original, assinado digitalmente por LEANDRO ARAUJO FRAGOSO BAUCH e Tíndula de Justiça do Estado de São Paulo, protocolado em 21/11/2023 às 10:14, sob o número WJMJ-23423953288. Para conferir o original, acesse o site https://esaj.tjsp.jus.br/pastadigital/pg/abrirConferenciaDocumento.do, informe o processo 1125658-81.2018.8.26.0100 e código 111F978B.



ITEM 465
 Descrição: GASKET
 PN: AS3578-232 P.O.: 084449
 Quantidade: 2



ITEM 466
 Descrição: PACKING
 PN: S9028T903 P.O.: 112537
 Quantidade: 5



ITEM 467
 Descrição: RING
 PN: AS43003-905 P.O.: 070332
 Quantidade: 80



ITEM 468
 Descrição: RING
 PN: BACP11K4 P.O.: 081903
 Quantidade: 21



ITEM 469
 Descrição: PACKING - RING
 PN: BACP11K4 P.O.: CGH00003403
 Quantidade: 16



ITEM 470
 Descrição: RING
 PN: KB21011 P.O.: 017321
 Quantidade: 6



ITEM 471
 Descrição: SEAL
 PN: A69226-001 P.O.: 148421
 Quantidade: 1



ITEM 472
 Descrição: FILTER
 PN: 301577 P.O.: 130649
 Quantidade: 20



ITEM 473
 Descrição: PACKING
 PN: S9413-015 P.O: 133422
 Quantidade: 105



ITEM 474
 Descrição: SEALPERI
 PN: 16A430-550 P.O: 052509
 Quantidade: 6



ITEM 475
 Descrição: GASKET
 PN: X00120-041 P.O: 133421
 Quantidade: 22



ITEM 476
 Descrição: BOMBAS ÓLEO HYD
 PN: BMT-08
 Quantidade: 19



ITEM 477
 Descrição: SEAL
 PN: A15507-133 P.O: 144456
 Quantidade: 5



ITEM 478
 Descrição: SUPORTE DE NITROGENIO
 Quantidade: 1



ITEM 479
 Descrição: GASKET
 PN: A69722-001 P.O: 014342
 Quantidade: 2



ITEM 480
 Descrição: O-RING
 PN: MS9068-112 P.O: 140157
 Quantidade: 16

Este documento é cópia do original, assinado digitalmente por LEANDRO ARAUJO F. ROSO BAUGH e Tribunal de Justiça do Estado de São Paulo, protocolado em 21/11/2023 às 10:14, sob o número WJMJJ-23423953288. Para conferir o original, acesse o site https://esaj.tjsp.jus.br/pastadigital/pg/abrirConferenciaDocumento.do, informe o processo 1125658-81.2018.8.26.0100 e código 111F978B.



ITEM 481
 Descrição: SET RIGGING PIN RUDDER
 PN: 28-0-3963B
 Quantidade: 2



ITEM 482
 Descrição: IMPRESSORA
 PN: LEASERJET
 Quantidade: 1



ITEM 483
 Descrição: O-RING
 PN: M83248-1-428 P.O.: CGH00004263
 Quantidade: 1



ITEM 484
 Descrição: SET PIN FLIGHT CONTROL
 PN: 28-02055
 Quantidade: 1



ITEM 485
 Descrição: BALANÇAS TOLEDO 300/100 KG
 PN: 2096/7
 Quantidade: 3



ITEM 486
 Descrição: CADEIRAS
 Quantidade: 17



ITEM 487
 Descrição: RING
 PN: KB21027 P.O.: 070577
 Quantidade: 39



ITEM 488
 Descrição: HINGE HALF
 PN: 76007-1000 P.O.: CGH0004522
 Quantidade: 3

Este documento é cópia do original, assinado digitalmente por LEANDRO ARARIL F. FRAGOSO BAUGH e Tribunal de Justiça do Estado de São Paulo, protocolado em 21/11/2023 às 10:14, sob o número WJMJ-23423953288. Para conferir o original, acesse o site https://esaj.tjsp.jus.br/pastadigital/pg/abrirConferenciaDocumento.do, informe o processo 1125668-81.2018.8.26.0100 e código 111F978B.



ITEM 489
 Descrição: RING
 PN: KB21027 P.O: 049667
 Quantidade: 3



ITEM 490
 Descrição: RING
 PN: KB21027 P.O: 060140
 Quantidade: 16



ITEM 491
 Descrição: PROFILE ASSY
 PN: D85829-403 P.O: CGH00004141
 Quantidade: 6



ITEM 492
 Descrição: GASKET
 PN: 2305048-1 P.O: 036961
 Quantidade: 1



ITEM 493
 Descrição: GASKET
 PN: 2305048-1 P.O: 037517
 Quantidade: 1



ITEM 494
 Descrição: GASKET
 PN: 2215105-1 P.O: 073989
 Quantidade: 2



ITEM 495
 Descrição: GLASSCLOTH STYLE 120
 PN: AMS-C9084120TY3CL P.O: CGH 00002096
 Quantidade: 1



ITEM 496
 Descrição: GASKET
 PN: 2215105-1 P.O: 031166
 Quantidade: 1

Este documento é cópia do original, assinado digitalmente por LEANDRO ARAUJO FRAGOSO BAUGH e Tribunal de Justiça do Estado de São Paulo, protocolado em 21/11/2023 às 19:14, sob o número WJMJ-23423953288. Para conferir o original, acesse o site https://esaj.tjsp.jus.br/pastadigital/pg/abrirConferenciaDocumento.do, informe o processo 1125658-81.2018.8.26.0100 e código 111F978B.



ITEM 497
 Descrição: SEAL WINDSHIELD UPPER RH
 PN: D20542-4 P.O: 011272
 Quantidade: 3



ITEM 498
 Descrição: INSULATION FOR GPU HOBART
 PN: 042471 P.O: 0
 30997
 Quantidade: 1



ITEM 499
 Descrição: BUSH
 PN: F0N7-8327A01 P.O: 094215
 Quantidade: 17



ITEM 500
 Descrição: GASKET
 PN: 46-0548-1 P.O: CGH00281047
 Quantidade: 1



ITEM 501
 Descrição: SEAL
 PN: 201042648 P.O: 029677
 Quantidade: 2



ITEM 502
 Descrição: FILM EAGGING FOR COMPOS
 PN: HS8171 P.O: 00009426
 Quantidade: 3



ITEM 503
 Descrição: SEAL
 PN: 7012MS952T P.O: 015999
 Quantidade: 22



ITEM 504
 Descrição: SEAL
 PN: 7012MS952T P.O: 051742
 Quantidade: 14

Este documento é cópia do original, assinado digitalmente por LEANDRO ARAUJO FRAGOSO BAUGH e Tribunal de Justiça do Estado de São Paulo, protocolado em 21/11/2023 às 10:14, sob o número WJMJ-23423953268. Para conferir o original, acesse o site <https://esaj.tjsp.jus.br/pastadigital/pg/abrirConferenciaDocumento.do>, informe o processo 1125658-81.2018.8.26.0100 e código 111F9792.



ITEM 505
 Descrição: PACKING
 PN: S3225-008 P.O: CGH000012642
 Quantidade: 1



ITEM 506
 Descrição: RING
 PN: FON7-8327A02 P.O: 094215
 Quantidade: 18



ITEM 507
 Descrição: DOUBLER
 PN: G532708392020200 P.O: CGH00008473
 Quantidade: 1



ITEM 508
 Descrição: SHIPMENT FUEL TANK
 PN: Z291420
 Quantidade: 2



ITEM 509
 Descrição: RING
 PN: AS43013-210 P.O: CGH45002000
 Quantidade: 15



ITEM 510
 Descrição: SEAL
 PN: KB16226 P.O: CGH00007925
 Quantidade: 4



ITEM 511
 Descrição: BREATHER BLEEDER
 PN: HCS2102 P.O: 00003370
 Quantidade: 11



ITEM 512
 Descrição: PACKING
 PN: S9026T041 P.O: 070344
 Quantidade: 50

Este documento é cópia do original, assinado digitalmente por LEANDRO ARARUPE FRAGOSO BAUGH e TITULO de Justiça do Estado de São Paulo, protocolado em 21/11/2023 às 19:14, sob o número WJMJ-23423953288. Para conferir o original, acesse o site https://esaj.tjsp.jus.br/pastadigital/pg/abrirConferenciaDocumento.do, informe o processo 1125658-81.2018.8.26.0100 e código 111F9792.



ITEM 513
 Descrição: PACKING
 PN: S9026T041 P.O: 047415
 Quantidade: 26



ITEM 514
 Descrição: SEAL WINDSHIELD LOWER LH
 PN: D20541-003 P.O: 047879
 Quantidade: 11



ITEM 515
 Descrição: FILM POLYVINYL FLUORI
 PN: TGY20BE3 P.O: CGH00007291
 Quantidade: 1



ITEM 516
 Descrição: RING
 PN: GTS345-904 P.O: 015685
 Quantidade: 7



ITEM 517
 Descrição: RING-O
 PN: NAS1611-143 P.O: 014998
 Quantidade: 36



ITEM 518
 Descrição: TOOL FIXATION
 PN: 28-0-1827C
 S/N: 001976
 Quantidade: 1



ITEM 519
 Descrição: A320 TOILET ASSY
 PN: 14330-004A1
 S/N: 225 P.O: CGH 70096457
 Quantidade: 1



ITEM 520
 Descrição: COVER
 PN: FA259-50500-018 P.O: CGH00014026
 Quantidade: 2

Este documento é cópia do original, assinado digitalmente por LEANDRO ARAUJO FRAGOSO BRUCH e Tribunal de Justiça do Estado de São Paulo, protocolado em 21/11/2023 às 19:14, sob o número WJMJJ-23423933288. Para conferir o original, acesse o site https://esaj.tjsp.jus.br/pastadigital/pg/abrirConferenciaDocumento.do, informe o processo 1125658-81.2018.8.26.0100 e código 111F9792.



ITEM 521
 Descrição: RING-O
 PN: NAS1611-143 P.O: 070424
 Quantidade: 27



ITEM 522
 Descrição: RING-O
 PN: NAS1611-143 P.O: 086441
 Quantidade: 30



ITEM 523
 Descrição: CABLE
 PN: D75048-117 P.O: 078501
 Quantidade: 1



ITEM 524
 Descrição: O'RING
 PN: S9413-008 P.O: 009106
 Quantidade: 505



ITEM 525
 Descrição: SEAL RH LOWER
 PN: D20541-004 P.O: 011272
 Quantidade: 7



ITEM 526
 Descrição: RING
 PN: AS43013-348 P.O: 052719
 Quantidade: 18



ITEM 527
 Descrição: RING
 PN: 200429837 P.O: 133755
 Quantidade: 5



ITEM 528
 Descrição: ANTI-EXTRUSION RING F100
 PN: 200429837 P.O: 072687
 Quantidade: 4



ITEM 529
 Descrição: SET RIG PIN POWER
 PN: 28-0-3938B
 Quantidade: 2



ITEM 530
 Descrição: GASKET
 PN: D74951-003 P.O: CGH 450004359
 Quantidade: 2



ITEM 531
 Descrição: KIT SERVICING LANDING
 PN: 28-0-2038C
 Quantidade: 1



ITEM 532
 Descrição: PROFILE
 PN: D89616-035 P.O: 163880
 Quantidade: 5



ITEM 533
 Descrição: SET RIGGING PIN AILERON
 PN: 28-0-3961B
 Quantidade: 2



ITEM 534
 Descrição: KIT AJUSTE DE MOTOR F100 ROLLS ROYCE
 PN: C32026-1
 S/N: A1592
 Quantidade: 1



ITEM 535
 Descrição: PACKING
 PN: ST1946-113 P.O: CGH 00006209
 Quantidade: 6



ITEM 536
 Descrição: SEAL
 PN: 709471318 P.O: 026664
 Quantidade: 4



ITEM 537
 Descrição: PACKING
 PN: 3830159-1 P.O.: CGH 45002106
 Quantidade: 80



ITEM 538
 Descrição: PACKING
 PN: 3830159-1 P.O.: 182342
 Quantidade: 20



ITEM 539
 Descrição: TUBE MILT8504
 PN: MIL-T8504-5-8 P.O.: 058776
 Quantidade: 2

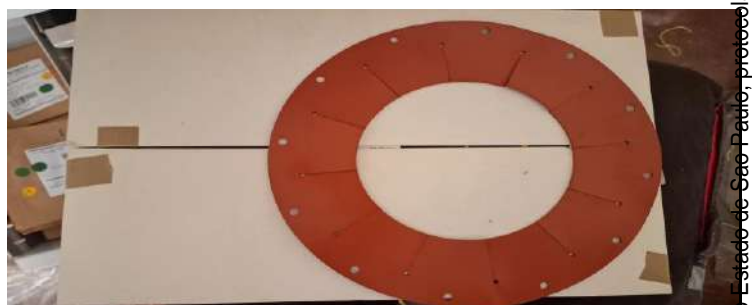

ITEM 540
 Descrição: VALVE
 PN: 2215092-1 P.O.: 073989
 Quantidade: 1



ITEM 541
 Descrição: TUBE MIL
 PN: MIL-T8504-3-8 P.O.: 058776
 Quantidade: 4



ITEM 542
 Descrição: RINGS SEALING
 PN: KB22031 P.O.: CGH 45004065
 Quantidade: 8



ITEM 543
 Descrição: RING SEAL
 PN: KB21048 P.O.: 070584
 Quantidade: 3



ITEM 544
 Descrição: PACKING
 PN: S9412-212 P.O.: CGH 00005368
 Quantidade: 22

Este documento é cópia do original, assinado digitalmente por LEANDRO ARARIBE FRAGOSO BAUCHER, Tribunal de Justiça do Estado de São Paulo, protocolado em 21/11/2023 às 19:14, sob o número WJMJ-23423953292. Para conferir o original, acesse o site https://esaj.tjsp.jus.br/pastadigital/pg/abrirConferenciaDocumento.do, informe o processo 1125658-81.2018.8.26.0100 e código 111F9792.



ITEM 545
Descrição: RAIL CELING
PN: D2557042921600 P.O: 068557
Quantidade: 3



ITEM 546
Descrição: RING
PN: X162-19 P.O: 015685
Quantidade: 5



ITEM 547
Descrição: O'RING
PN: S9412-212 P.O: 014330
Quantidade: 36



ITEM 548
Descrição: COVER TRACK DIVERSOS
PN: 1-2373-50414 P.O: 0
36385
Quantidade: 36



ITEM 549
Descrição: RING
PN: KB21009 P.O: 016244
Quantidade: 20



ITEM 550
Descrição: O'RING
PN: KB16272 P.O: 070363
Quantidade: 79



ITEM 551
Descrição: PACKING RUBBER
PN: S9026T234 P.O: 020368
Quantidade: 22



ITEM 552
Descrição: RAIL
PN: BAC1520-1219 P.O: 060862
Quantidade: 5



ITEM 553
 Descrição: INDICATR-LIGHT
 PN: 05-91182P6-339 P.O: 104305
 Quantidade: 2



ITEM 554
 Descrição: PACKING
 PN: S9026T230 P.O: 047127
 Quantidade: 42



ITEM 555
 Descrição: SEAL PROFILE
 PN: A95657-001 P.O: 042067
 Quantidade: 3



ITEM 556
 Descrição: KICKSTRIP RETAINER
 PN: BAC1522-380-556 P.O: 043161
 Quantidade: 2



ITEM 557
 Descrição: SECTION SEALING
 PN: D538008225101 P.O: CGH45006430
 Quantidade: 1



ITEM 558
 Descrição: TUBE MIL
 PN: MIL-T8504-5-16 P.O: 074195
 Quantidade: 3



ITEM 559
 Descrição: PACKING
 PN: S9026T148 P.O: 033100
 Quantidade: 120



ITEM 560
 Descrição: STRINGER
 PN: D35311-010 P.O: CGH00004706
 Quantidade: 5

Este documento é cópia do original, assinado digitalmente por LEANDRO ARAUJO DE LIMA GOMES, BRUCH e Tribunal de Justiça do Estado de São Paulo, protocolado em 21/11/2023 às 19:14, sob o número WJMJ-23423953288. Para conferir o original, acesse o site https://esaj.tjsp.jus.br/pastadigital/pg/abrirConferenciaDocumento.do, informe o processo 1125658-81.2018.8.26.0100 e código 111F9792.



ITEM 561
 Descrição: STRIP-RUBBER
 PN: D2701022420000 P.O: 186953
 Quantidade: 1



ITEM 562
 Descrição: HOSE
 PN: BWTE671 P.O: 131056
 Quantidade: 1



ITEM 563
 Descrição: HOSE
 PN: DAN79-07 P.O: CGH00004270
 Quantidade: 1



ITEM 564
 Descrição: PACKING, SILICONE
 PN: AS3582-112 P.O: CGH 00006902
 Quantidade: 350



ITEM 565
 Descrição: PACKING
 PN: M83248-1-121 P.O: CGH 00007098
 Quantidade: 100



ITEM 566
 Descrição: SECTION
 PN: FRF01786-03950
 Quantidade: 1



ITEM 567
 Descrição: PACKING-PREFORMEC
 PN: ST1946-910 P.O: CGH00004046
 Quantidade: 10



ITEM 568
 Descrição: CABLE
 PN: F8602-907-455
 Quantidade: 2

Este documento é cópia do original, assinado digitalmente por LEANDRO ARARIBE LINO GODOY DA SILVA e Tribunal de Justiça do Estado de São Paulo, protocolado em 21/11/2023 às 19:14, sob o número WJMJ-23423953292. Para conferir o original, acesse o site https://esaj.tjsp.jus.br/pastadigital/pg/abrirConferenciaDocumento.do, informe o processo 1125658-81.2018.8.26.0100 e código 111F9792.



ITEM 569
 Descrição: PACKING
 PN: AS3578-143 P.O.: 150448
 Quantidade: 8



ITEM 570
 Descrição: O-RING
 PN: AS3209-113 P.O.: 003202
 Quantidade: 50



ITEM 571
 Descrição: O RINGS
 PN: M83248-1-003 P.O.: 145980
 Quantidade: 15



ITEM 572
 Descrição: SHACKLE
 PN: 200548001A P.O.: 036252
 Quantidade: 1



ITEM 573
 Descrição: RING,SEALING TOROIDAL
 PN: AS43013-126 P.O.: CGH 00006087
 Quantidade: 2



ITEM 574
 Descrição: DEFLECTER
 PN: A95703-003 P.O.: 094892
 Quantidade: 6



ITEM 575
 Descrição: PACKING
 PN: M25988-1-907 P.O.: CGH 45002105
 Quantidade: 3



ITEM 576
 Descrição: DISCHARGER STATIC
 PN: 740001 P.O.: CGH00004714
 Quantidade: 1

Este documento é cópia do original, assinado digitalmente por LEANDRO ARAUJO L. R. C. O. O. B. A. O. L. e T. J. P. J. S. no âmbito do Tribunal de Justiça do Estado de São Paulo, protocolado em 21/11/2023 às 10:14, sob o número WJMJ-23423953292. Para conferir o original, acesse o site https://esaj.tjsp.jus.br/pastadigital/pg/abrirConferenciaDocumento.do, informe o processo 1125658-81.2018.8.26.0100 e código 111F9792.



ITEM 577
 Descrição: PACKING
 PN: AS3209-036 P.O: 027845
 Quantidade: 10



ITEM 578
 Descrição: PANEL
 PN: D25277510692009 P.O: CGH00004081
 Quantidade: 1



ITEM 579
 Descrição: PACKING
 PN: AS3582-124 P.O: CGH 45002079
 Quantidade: 50



ITEM 580
 Descrição: RING
 PN: NAS1611-031 P.O: CGH00004492
 Quantidade: 15



ITEM 581
 Descrição: MANGUEIRAS DIVERSAS
 PN: KIT MANGUEIRAS DIVERSAS
 Quantidade: 15



ITEM 582
 Descrição: PACKING
 PN: VL1002GE1-910 P.O: 155505
 Quantidade: 20



ITEM 583
 Descrição: O'RING
 PN: M83248-1-256 P.O: 010606
 Quantidade: 7



ITEM 584
 Descrição: PACKING
 PN: NAS1611-026 P.O: 016285
 Quantidade: 19



ITEM 585
 Descrição: PACKING-PREFORMED
 PN: M83248-1-013 P.O: CGH 45003007
 Quantidade: 14



ITEM 586
 Descrição: PACKING - FLUOROCARBON
 PN: M83485-1-146 P.O: 104449
 Quantidade: 2



ITEM 587
 Descrição: PACKING
 PN: ST1947-906 P.O: 104399
 Quantidade: 2



ITEM 588
 Descrição: RING
 PN: AS3209-015 P.O: 070332
 Quantidade: 250



ITEM 589
 Descrição: PACKING, FLUOROCARBON
 PN: AS3209-139 P.O: 017601
 Quantidade: 100



ITEM 590
 Descrição: PACKING
 PN: J221P910 P.O: 155521
 Quantidade: 18



ITEM 591
 Descrição: PACKING
 PN: MS28775-013 P.O: 070353
 Quantidade: 30



ITEM 592
 Descrição: REFLETORES DE LUZ
 PN: FM001431
 Quantidade: 5



ITEM 593
 Descrição: PACKING
 PN: M83485/1-149 P.O: 111177
 Quantidade: 2



ITEM 594
 Descrição: SEAL-RUBBER FON1-9502P1.
 PN: A21310-037 P.O: 085959
 Quantidade: 1



ITEM 595
 Descrição: O RING CASE DRAIN
 PN: NAS1611-138 P.O: CGH00004043
 Quantidade: 30



ITEM 596
 Descrição: RING-O
 PN: 2-132N602-70 P.O: 138023
 Quantidade: 10



ITEM 597
 Descrição: PACKING
 PN: NAS1612-6A P.O: 011314
 Quantidade: 8



ITEM 598
 Descrição: PINO DE CISALHAMENTO BARRA DE PUSH
 Quantidade: 10



ITEM 599
 Descrição: RING,SEALING TOROIDAL
 PN: AS43013-251 P.O: CGH 00006085
 Quantidade: 5



ITEM 600
 Descrição: STRUT ROD
 PN: GS514ANI P.O: 009999
 Quantidade: 1

Este documento é cópia do original, assinado digitalmente por LEANDRO ARAUJO DE FREITAS, Tabelião de Notas do Estado de São Paulo, protocolado em 21/11/2023 às 19:14, sob o número WJMJ-23423953288. Para conferir o original, acesse o site https://esaj.tjsp.jus.br/pastadigital/pg/abrirConferenciaDocumento.do, informe o processo 1125658-81.2018.8.26.0100 e código 111F9792.



ITEM 601
 Descrição: LÂMPADA 13W
 PN: F13T5CW P.O: 05991
 Quantidade: 215



ITEM 602
 Descrição: TUBE ASSY
 PN: D71211-409 P.O: 161152
 Quantidade: 1



ITEM 603
 Descrição: PANEL FOKKER
 PN: D85877-010 P.O: CGH00004661
 Quantidade: 1



ITEM 604
 Descrição: GAIOLA DE SUPORTE DE RODA MLG
 Quantidade: 6



ITEM 605
 Descrição: GNDKMQT
 PN: 28-0-2327D
 S/N: 005199
 Quantidade: 1



ITEM 606
 Descrição: FERRAMENTA
 PN: 28-0-1760D
 Quantidade: 1



ITEM 607
 Descrição: FERRAMENTA
 PN: GU32880
 Quantidade: 1



ITEM 608
 Descrição: FERRAMENTA
 PN: GU28438-4
 Quantidade: 2



ITEM 609
 Descrição: FERRAMENTA
 PN: DG16225-303
 Quantidade: 1



ITEM 610
 Descrição: FERRAMENTA
 PN: 28-0-1219G
 S/N: 018952
 Quantidade: 1



ITEM 611
 Descrição: TOOL HOSE
 PN: CG15825
 Quantidade: 4



ITEM 612
 Descrição: BOX
 PN: D86224-404 P.O: 096784
 Quantidade: 1



ITEM 613
 Descrição: CASTANHA MACACO FOKKER
 PN: 28-0-106-34
 Quantidade: 1



ITEM 614
 Descrição: KIT FERRAMENTA ESTRUTURA AVIAÇÃO
 PN: AT590SMK-SP1
 S/N: AVA001060
 Quantidade: 1



ITEM 615
 Descrição: TOOL TUBE FOKKER 100
 PN: 49-F100-009AV
 Quantidade: 1



ITEM 616
 Descrição: BRACKET ASSEMBLY SEAT
 PN: 642-9863-501 P.O: 008612
 Quantidade: 1

Este documento é cópia do original, assinado digitalmente por LEANDRO ARAUJO FRAGOSO BAUGH e finalizado digitalmente em 21/11/2023 às 19:14, sob o número WJMUJ342395328. Para conferir o original, acesse o site https://esaj.tjsp.jus.br/pastadigital/pg/abrirConferenciaDocumento.do, informe o processo 1125658-81.2018.8.26.0100 e código 111F9792.



ITEM 617
 Descrição: FERRAMENTA FOKKER
 PN: GU 28144-A
 Quantidade: 1



ITEM 618
 Descrição: FERRAMENTA FOKKER
 PN: HU30334
 Quantidade: 1



ITEM 619
 Descrição: FERRAMENTA
 PN: GU28767
 Quantidade: 1



ITEM 620
 Descrição: FERRAMENTA
 PN: GU28994B
 Quantidade: 1



ITEM 621
 Descrição: MANÔMETRO
 Quantidade: 2



ITEM 622
 Descrição: F100 COVER SCAPE SLIDE
 PN: Y00294-403
 Quantidade: 1

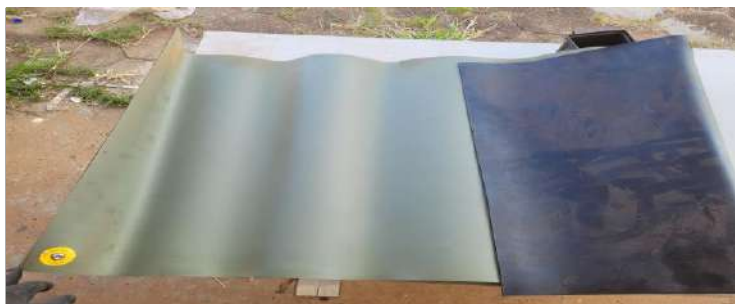

ITEM 623
 Descrição: MANTA ANTI ESTÁTICA
 Quantidade: 1



ITEM 624
 Descrição: FERRAMENTA
 PN: 28-0-4902
 Quantidade: 1

Este documento é cópia do original, assinado digitalmente por LEANDRO ARAUJO FROGOSO BAUGH e Tribunal de Justiça do Estado de São Paulo, protocolado em 21/11/2023 às 10:14, sob o número WJMJ-23423953288. Para conferir o original, acesse o site https://esaj.tjsp.jus.br/pastadigital/pg/abrirConferenciaDocumento.do, informe o processo 1125658-81.2018.8.26.0100 e código 111F9792.



ITEM 625
 Descrição: FILTER CARTRIDGE
 PN: QA06101 P.O: 124562
 Quantidade: 12



ITEM 626
 Descrição: SAFETY PIN
 PN: D23156000
 Quantidade: 3



ITEM 627
 Descrição: KEY-CORRECTOR
 PN: CE2-40
 S/N: 82413189
 Quantidade: 1



ITEM 628
 Descrição: SEAT BELT
 PN: 2016-1-011-8061 P.O: CGH00009844
 Quantidade: 7



ITEM 629
 Descrição: PALLET PLÁSTICO 1M X 1M X 15CM
 Quantidade: 30



ITEM 630
 Descrição: USB PORTABLE DISKETTE DRIVE
 PN: INO00061
 S/N: 013009
 Quantidade: 1



ITEM 631
 Descrição: CABLE ASSY PASSENGER SEAT
 PN: 860888-431 P.O: CGH00012252
 Quantidade: 1



ITEM 632
 Descrição: CARREGADOR MOTOROLA
 Quantidade: 10



ITEM 633
 Descrição: KIT ASSY CONTENTS F100 PITOT/STATIC ADAPTERS
 PN: KIT9352
 Quantidade: 29



ITEM 634
 Descrição: PIN RUDDER
 PN: 98027207546000
 S/N: 013897
 Quantidade: 1



ITEM 635
 Descrição: RIGGING PIN
 PN: 98A27901002000
 Quantidade: 2



ITEM 636
 Descrição: RIGGING PIN
 PN: 98A32301000
 Quantidade: 3



ITEM 637
 Descrição: COVER PITOT PROBE
 PN: 98A10001005000
 Quantidade: 2



ITEM 638
 Descrição: RIGGING PIN
 PN: 98DNSA20208040
 Quantidade: 1



ITEM 639
 Descrição: INTEL BRAS NÃO AERONÁUTICO
 PN: VBP16C
 Quantidade: 1



ITEM 640
 Descrição: ESTABILIZADORES DE DIVERSOS MODELOS
 Quantidade: 10



ITEM 641
 Descrição: INTERMEC SR30
 Quantidade: 2



ITEM 642
 Descrição: SYMBOL LEITOR COD DE BARRAS
 Quantidade: 6



ITEM 643
 Descrição: SWITCH 3COM 4500
 Quantidade: 3



ITEM 644
 Descrição: TECLADOS COMPUTADPR
 Quantidade: 7



ITEM 645
 Descrição: BARRA DE PUSHBACK AIRBUS
 PN: AV100-0325
 Quantidade: 4



ITEM 646
 Descrição: TUBE ALLUMINIUM FOKKER
 PN: FON1-3314-28-35
 Quantidade: 1



ITEM 647
 Descrição: KIT HYDRAULIC TUBING REPAIR - A320 FLEET
 PN: R29069
 Quantidade: 1



ITEM 648
 Descrição: AIRBUS OUT FLOW VALVE
 PN: 20790-02AC
 S/N: 0351606 P.O: CGH70100604
 Quantidade: 1

Este documento é cópia do original, assinado digitalmente por LEANDRO ARAUJO DE FRAGOSO BAUGH e Tribunal de Justiça do Estado de São Paulo, protocolado em 21/11/2023 às 10:14, sob o número WJMJ-23423953268. Para conferir o original, acesse o site https://esaj.tjsp.jus.br/pastadigital/pg/abrirConferenciaDocumento.do, informe o processo 1125668-81.2018.8.26.0100 e código 111F9792.



ITEM 649
 Descrição: CHAMBER AIR PLENUM PACK
 PN: 1816B0000-02
 S/N: 1816B00LI000530 P.O: CGH70096221 / CGH70096222
 Quantidade: 2



ITEM 650
 Descrição: SEAT CABIN ATTENDANT
 PN: WA03DYU3YS01130
 S/N: 07T0092 P.O: CGH 70097185
 Quantidade: 1



ITEM 651
 Descrição: WASHER
 PN: AN960KD8 P.O: 131599
 Quantidade: 1



ITEM 652
 Descrição: WASHER
 PN: NAS513-6 P.O: 130376
 Quantidade: 1



ITEM 653
 Descrição: WASHER, FLAT
 PN: NAS620A6L P.O: CGH 00006393
 Quantidade: 1



ITEM 654
 Descrição: WASHER, FLAT
 PN: NAS620A6L P.O: 102521
 Quantidade: 1



ITEM 655
 Descrição: PIN HINGE
 PN: A21301-059 P.O: 083818
 Quantidade: 4



ITEM 656
 Descrição: WASHER
 PN: KB7106 P.O: 006118
 Quantidade: 1



ITEM 657
 Descrição: PORCA SEXTAVADA
 PN: MS14144L3 P.O: 011207
 Quantidade: 1



ITEM 658
 Descrição: WASHER
 PN: NAS1252-416L P.O: 006982
 Quantidade: 1



ITEM 659
 Descrição: WASHER
 PN: K11405 P.O: 070577
 Quantidade: 1



ITEM 660
 Descrição: NUT
 PN: AN818-4D P.O: 170945
 Quantidade: 37



ITEM 661
 Descrição: WASHER
 PN: NAS620A8L P.O: 029922
 Quantidade: 1



ITEM 662
 Descrição: COUPLIN
 PN: FON4-5011-400 P.O: 016527
 Quantidade: 8



ITEM 663
 Descrição: GASKET
 PN: EU20252 P.O: CGH 45003954
 Quantidade: 1



ITEM 664
 Descrição: PROFILE ASSY
 PN: D94148-409 P.O: 147818
 Quantidade: 2



ITEM 665
 Descrição: WASTE CONTAINER
 PN: 8001189
 S/N: 776
 Quantidade: 5



ITEM 666
 Descrição: WASHER
 PN: NAS620A8L P.O: 102521
 Quantidade: 1



ITEM 667
 Descrição: WASHER
 PN: NAS620A8L P.O: 029922
 Quantidade: 1



ITEM 668
 Descrição: PIN
 PN: F0N9-1266-2222 P.O: 062844
 Quantidade: 19



ITEM 669
 Descrição: COTTER PIN
 PN: MS24665-1011 P.O: 049702
 Quantidade: 1



ITEM 670
 Descrição: WASHER
 PN: UP60344 P.O: 040753
 Quantidade: 9



ITEM 671
 Descrição: HEAT PRIMARY
 PN: 2340932-1
 S/N: 102-146 P.O: CGH7007265
 Quantidade: 1



ITEM 672
 Descrição: WASHER
 PN: UP60344 P.O: 056169
 Quantidade: 8



ITEM 673
 Descrição: WASHER
 PN: UP60376 P.O: 040753
 Quantidade: 10



ITEM 674
 Descrição: WASHER
 PN: UP60376 P.O: 041484
 Quantidade: 7



ITEM 675
 Descrição: WASHER
 PN: UP60376 P.O: 070758
 Quantidade: 7



ITEM 676
 Descrição: PANEL ASSY WALL
 PN: D2557044600200
 S/N: X528620010 P.O: CGH45005590
 Quantidade: 1



ITEM 677
 Descrição: WASHER
 PN: AS4561MK2 P.O: 012975
 Quantidade: 4



ITEM 678
 Descrição: WASHER
 PN: 812-001-008-01 P.O: CGH 45002784
 Quantidade: 2



ITEM 679
 Descrição: WASHER
 PN: KJ4410 P.O: 070584
 Quantidade: 1



ITEM 680
 Descrição: WASHER
 PN: MS15795-849 P.O: 100533
 Quantidade: 2



ITEM 681
 Descrição: ROD END
 PN: FON6-2140L12 P.O: 041984
 Quantidade: 2



ITEM 682
 Descrição: STUD. STAINLESS STEEL
 PN: ABS0691-040 P.O: BSB 00050236
 Quantidade: 23



ITEM 683
 Descrição: BOLT
 PN: MS9565-06 P.O: 156046
 Quantidade: 4



ITEM 684
 Descrição: BOLT
 PN: NAS6303U12 P.O: CGH 00009495
 Quantidade: 2



ITEM 685
 Descrição: TERMINAL
 PN: FON9-1236-33 P.O: CGR 00009632
 Quantidade: 10



ITEM 686
 Descrição: TERMINAL
 PN: FON9-1236-33 P.O: CGH 00006788
 Quantidade: 15



ITEM 687
 Descrição: TUBE ASSY DIVERSOS
 PN: KIT AVALIAÇÃO TUBE 2
 Quantidade: 1



ITEM 688
 Descrição: RIVET
 PN: MS20426AD3-4 P.O: ILEGÍVEL
 Quantidade: 39



ITEM 689
 Descrição: GASKET
 PN: 362-509-9002 P.O: 073778
 Quantidade: 35



ITEM 690
 Descrição: TUBE AND UNIONS
 PN: KIT AVA TUBE 1
 Quantidade: 1



ITEM 691
 Descrição: KIT AVA TUBE 3
 Quantidade: 1



ITEM 692
 Descrição: LED SEAT MARKER LIGHT
 PN: P2-01-0046-010 P.O: 121107
 Quantidade: 2



ITEM 693
 Descrição: WASHER
 PN: MS21299-6 P.O: 019132
 Quantidade: 35



ITEM 694
 Descrição: WASHER
 PN: MS21299C6 P.O: 019131
 Quantidade: 203



ITEM 695
 Descrição: SWITCH
 PN: 2HM19-5 P.O: 039880
 Quantidade: 1



ITEM 696
 Descrição: KIT INTERIORES F100
 Quantidade: 1

Este documento é cópia do original, assinado digitalmente por LEANDRO ARAUJO FRAGOSO BAUGH e Tribunal de Justiça do Estado de São Paulo, protocolado em 21/11/2023 às 19:14, sob o número WJMJ 23423953288. Para conferir o original, acesse o site https://esaj.tjsp.jus.br/pastadigital/pg/abrirConferenciaDocumento.do, informe o processo 1125658-81.2018.8.26.0100 e código 111F9792.



ITEM 697
 Descrição: KNEECAP
 PN: MS14103-6 P.O: 086444
 Quantidade: 197



ITEM 698
 Descrição: PLUG-IGNITOR
 PN: CH34549 P.O: CGH 00004782
 Quantidade: 5



ITEM 699
 Descrição: BOLT
 PN: NAS6608D30 P.O: 044016
 Quantidade: 70



ITEM 700
 Descrição: CAP END
 PN: A03185-409 P.O: 080673
 Quantidade: 1



ITEM 701
 Descrição: PERMASWAGE
 PN: D10036-04 P.O: CGH 45003305
 Quantidade: 2



ITEM 702
 Descrição: NUT
 PN: MS14145L5 P.O: 021248
 Quantidade: 11



ITEM 703
 Descrição: ROD ASSY
 PN: D28620-402 P.O: 139570
 Quantidade: 1



ITEM 704
 Descrição: BAR ASSY
 PN: D27912-401
 Quantidade: 1



ITEM 705
 Descrição: RING
 PN: FON4-1621-20 P.O: 015685
 Quantidade: 17



ITEM 706
 Descrição: RING
 PN: FON4-1622-20
 Quantidade: 4



ITEM 707
 Descrição: LVATORY ASSY F100
 PN: 12201-410
 S/N: 041 P.O: 70019915
 Quantidade: 1



ITEM 708
 Descrição: SLEEVE
 PN: MS21922-4 P.O: 024701
 Quantidade: 11



ITEM 709
 Descrição: PANEL ASSY DECOR
 PN: D258310102351 P.O: CH 450077
 Quantidade: 1



ITEM 710
 Descrição: SLEEVE
 PN: MS21922-4 P.O: 070229
 Quantidade: 6



ITEM 711
 Descrição: WINDOWS BLIND F100
 PN: 121-31267 P.O: CGH00005759
 Quantidade: 12



ITEM 712
 Descrição: HOOK
 PN: B15051 P.O: 018487
 Quantidade: 20



ITEM 713
 Descrição: CONE TAIL
 PN: D15270-004
 Quantidade: 1



ITEM 714
 Descrição: HOOK AIRBUS
 PN: 07480 P.O: CGH00004590
 Quantidade: 500



ITEM 715
 Descrição: SEAL
 PN: AS1895-7-250 P.O: CGH 00008379
 Quantidade: 13



ITEM 716
 Descrição: CASING ASSY
 PN: D67082-403
 S/N: 29952 P.O: 089457
 Quantidade: 1



ITEM 717
 Descrição: TUBE ASSY
 PN: D72041-427 P.O: CGH 45003418
 Quantidade: 1



ITEM 718
 Descrição: JUMPER
 PN: F0N9-1981-4BB7 P.O: 075974
 Quantidade: 1



ITEM 719
 Descrição: BAGGAGE BIN DOOR
 PN: D92771-409 P.O: 118303
 Quantidade: 6



ITEM 720
 Descrição: PANEL JANELA PASSAGEIRO MOLDURA
 PN: D2529191600200 P.O: 122994
 Quantidade: 6



ITEM 721
 Descrição: FLOOR PANEL ASSY
 PN: 621891-831 P.O: CGH 00011046
 Quantidade: 1



ITEM 722
 Descrição: KIT INTERNA 2
 Quantidade: 1



ITEM 723
 Descrição: PLATE DOOR LH
 PN: D5211083000251
 Quantidade: 3



ITEM 724
 Descrição: KIT LAMPADAS
 Quantidade: 1



ITEM 725
 Descrição: BEARING
 PN: EU61711 P.O: 134389
 Quantidade: 43



ITEM 726
 Descrição: BOLT
 PN: AS20909 P.O: 000689
 Quantidade: 8



ITEM 727
 Descrição: K187013 P.O: CGH 45002777
 Quantidade: 1



ITEM 728
 Descrição: BOLT
 PN: NAS6203-3 P.O: 111266
 Quantidade: 23

Este documento é cópia do original, assinado digitalmente por LEANDRO ARAUJO FRAGOSO BAUGH e Tribunal de Justiça do Estado de São Paulo, protocolado em 21/11/2023 às 10:14, sob o número WJMJ-23423953288. Para conferir o original, acesse o site https://esaj.tjsp.jus.br/pastadigital/pg/abrirConferenciaDocumento.do, informe o processo 1125658-81.2018.8.26.0100 e código 111F9792.



ITEM 729
 Descrição: BOLT
 PN: NAS6704D19 P.O: 076208
 Quantidade: 1



ITEM 730
 Descrição: KNOB ASSY
 PN: D44235-407 P.O: 013070
 Quantidade: 2



ITEM 731
 Descrição: COVER
 PN: D76125-411 P.O: 085719
 Quantidade: 6



ITEM 732
 Descrição: PANEL F100
 PN: PM5023449
 Quantidade: 1



ITEM 733
 Descrição: ANGLE
 PN: D28627-062 P.O: 120397
 Quantidade: 16



ITEM 734
 Descrição: BOLT
 PN: FON3-1185V3-5 P.O: 101204
 Quantidade: 2



ITEM 735
 Descrição: KNOB
 PN: D28635-059 P.O: 146678
 Quantidade: 2



ITEM 736
 Descrição: CONNECTOR. PV ASSEMBLY
 PN: A3-06-0733-101 P.O: 114678
 Quantidade: 4

Este documento é cópia do original, assinado digitalmente por LEANDRO ARAUJO FRAGOSO BAUGH e Tribunal de Justiça do Estado de São Paulo, protocolado em 21/11/2023 às 19:14, sob o número WJMJ-23423953288. Para conferir o original, acesse o site https://esaj.tjsp.jus.br/pastadigital/pg/abrirConferenciaDocumento.do, informe o processo 1125668-81.2018.8.26.0100 e código 111F9792.



ITEM 737
 Descrição: BUSH
 PN: A17711-001 P.O: 134763
 Quantidade: 1



ITEM 738
 Descrição: CONNECTR
 PN: A83222-003 P.O: 075930
 Quantidade: 2



ITEM 739
 Descrição: PLATE-VALVE
 PN: 16303-014-1 P.O: 140386
 Quantidade: 1



ITEM 740
 Descrição: SETSCREW
 PN: AN565AC1032H20 P.O: 098189
 Quantidade: 2



ITEM 741
 Descrição: COUPLING HALF-CPL
 PN: AE99108J P.O: 115289
 Quantidade: 7



ITEM 742
 Descrição: SOCKET
 PN: M39029-57-357
 Quantidade: 60



ITEM 743
 Descrição: COUPLING
 PN: AE99141E P.O: 128131
 Quantidade: 3



ITEM 744
 Descrição: BREAKER-CIRCUIT
 PN: 3TC14-35 P.O: 013998
 Quantidade: 1

Este documento é cópia do original, assinado digitalmente por LEANDRO ARAUJO FRAGOSO BAUGH e Tribunal de Justiça do Estado de São Paulo, protocolado em 21/11/2023 às 19:14, sob o número WJMJ-2023-00000000-000000000000. Para conferir o original, acesse o site https://esaj.tjsp.jus.br/pastadigital/pg/abrirConferenciaDocumento.do, informe o processo 1125668-81.2018.8.26.0100 e código 111F9792.



ITEM 745
 Descrição: SPRING
 PN: A78722-001 P.O.: 012660
 Quantidade: 3



ITEM 746
 Descrição: CARTER ASSY
 PN: D2511223800000
 S/N: 417202 P.O.: CGH 70097187
 Quantidade: 1



ITEM 747
 Descrição: GASKET
 PN: TU23031 P.O.: CGH 4500 3954
 Quantidade: 1



ITEM 748
 Descrição: SEAL
 PN: GS570G4A P.O.: 005302
 Quantidade: 4



ITEM 749
 Descrição: RING
 PN: K11518 P.O.: CGH 45002674
 Quantidade: 6



ITEM 750
 Descrição: COUPLING
 PN: AE99108G P.O.: 038654
 Quantidade: 3



ITEM 751
 Descrição: WASHER
 PN: F0N7-5138-002 P.O.: 121816
 Quantidade: 15



ITEM 752
 Descrição: HINGE HALF
 PN: D23003-013 P.O.: 064244
 Quantidade: 1



ITEM 753
 Descrição: STD UNIT SPECIAL
 PN: BB001258RED P.O: CGH 0010743
 Quantidade: 6



ITEM 754
 Descrição: PLATE
 PN: D87708-005 P.O: 117430
 Quantidade: 1



ITEM 755
 Descrição: SPACER
 PN: A75954-007 P.O: 013769
 Quantidade: 2



ITEM 756
 Descrição: GASKET
 PN: YU12178 P.O: CGH 45004704
 Quantidade: 2



ITEM 757
 Descrição: PANEL ASSY CURVED
 PN: D85753-703 P.O: 144301
 Quantidade: 1



ITEM 758
 Descrição: DOOR ASSY WASHBASIN
 PN: A225400429-901 P.O: CGH70104813
 Quantidade: 1



ITEM 759
 Descrição: FRAMING PANEL
 PN: D5453037820000 P.O: 125728
 Quantidade: 1



ITEM 760
 Descrição: SPLIT CONDUIT BRAID
 PN: EN6049-008-11P5 P.O: CGH 45006401
 Quantidade: 1



Galaxy M54 5G

ITEM 761
 Descrição: SPRING
 PN: A89666-003 P.O: 155164
 Quantidade: 1



Galaxy M54 5G

ITEM 762
 Descrição: LEVES ASSY
 PN: A16013-415 P.O: 075733
 Quantidade: 1



Galaxy M54 5G

ITEM 763
 Descrição: LEVES ASSY
 PN: A16014-702 P.O: 075733
 Quantidade: 1



Galaxy M54 5G

ITEM 764
 Descrição: BUSH
 PN: K11506 P.O: CGH 45003620
 Quantidade: 3



Galaxy M54 5G

ITEM 765
 Descrição: SLEEVE
 PN: 1159PM41562-13 P.O: 040397
 Quantidade: 1



Galaxy M54 5G

ITEM 766
 Descrição: SHIELD
 PN: A1-18-1030 P.O: 132272
 Quantidade: 15



Galaxy M54 5G

ITEM 767
 Descrição: JUMPER-BONDING
 PN: FON9-1901C200C P.O: 041984
 Quantidade: 5



Galaxy M54 5G

ITEM 768
 Descrição: SEAL
 PN: AS1895-7-150 P.O: 145566
 Quantidade: 9

Este documento é cópia do original, assinado digitalmente por LEANDRO ARAUJO FRAGOSO BAUGH e Tribunal de Justiça do Estado de São Paulo, protocolado em 21/11/2023 às 19:14, sob o número WJMJ-23423953268. Para conferir o original, acesse o site https://esaj.tjsp.jus.br/pastadigital/pg/abrirConferenciaDocumento.do, informe o processo 1125658-81.2018.8.26.0100 e código 111F9792.



ITEM 769
 Descrição: JUMPER-BONDING
 PN: FON9-1901C150C P.O: 131650
 Quantidade: 5



ITEM 770
 Descrição: SPLICE RED
 PN: D436-36 P.O: CGH 00006913
 Quantidade: 1



ITEM 771
 Descrição: COUPLING
 PN: AE70700E P.O: 044801
 Quantidade: 1



ITEM 772
 Descrição: LAVATORY ASSY
 PN: 122201-410
 S/N: 061 P.O: CGH70040945
 Quantidade: 1



ITEM 773
 Descrição: RELAY-PANEL
 PN: TDH8070-1602 P.O: 014782
 Quantidade: 1



ITEM 774
 Descrição: GASKET
 PN: 1159P41757-61 P.O: 121118
 Quantidade: 1



ITEM 775
 Descrição: KIT TUBE 4
 Quantidade: 1



ITEM 776
 Descrição: BEARING
 PN: ABS0343N04 P.O: CGH 00006050
 Quantidade: 3



ITEM 777
 Descrição: LAMP
 PN: 6838AS25 P.O: 020697
 Quantidade: 15



ITEM 778
 Descrição: TEE
 PN: NAS1764J080606 P.O: CGH 45003028
 Quantidade: 2



ITEM 779
 Descrição: ESTANTE COM PRATELEIRA
 Quantidade: 91



ITEM 780
 Descrição: LAMP S-8 DC BAYONET
 PN: MS15584-8 P.O: CGH 00004166
 Quantidade: 9



ITEM 781
 Descrição: LAMP
 PN: 8GH005123-06 P.O: 067766
 Quantidade: 6



ITEM 782
 Descrição: STORAGE CAP BOWL
 PN: FI0929-3 P.O: 111817
 Quantidade: 3



ITEM 783
 Descrição: STORAGE CAP DRAIN VALVE
 PN: FI0929-19 P.O: 111817
 Quantidade: 3



ITEM 784
 Descrição: WASHER, PLAIN, ST
 PN: MS20002-10 P.O: CGH 00005089
 Quantidade: 5

Este documento é cópia do original, assinado digitalmente por LEANDRO ARAUJO FRAGOSO BAUGH e Tribunal de Justiça do Estado de São Paulo, protocolado em 21/11/2023 às 19:14, sob o número WJMJ-23423953288. Para conferir o original, acesse o site https://esaj.tjsp.jus.br/pastadigital/pg/abrirConferenciaDocumento.do, informe o processo 1125658-81.2018.8.26.0100 e código 111F9792.



ITEM 785
 Descrição: SELOS DIVERSOS KIT P.O: 025726
 Quantidade: 1



ITEM 786
 Descrição: STORAGE CAP.COUPLING
 PN: F10929-15 P.O: 111817
 Quantidade: 2



ITEM 787
 Descrição: STORAGE CAP BOWL
 PN: F10929-5 P.O: 111817
 Quantidade: 3

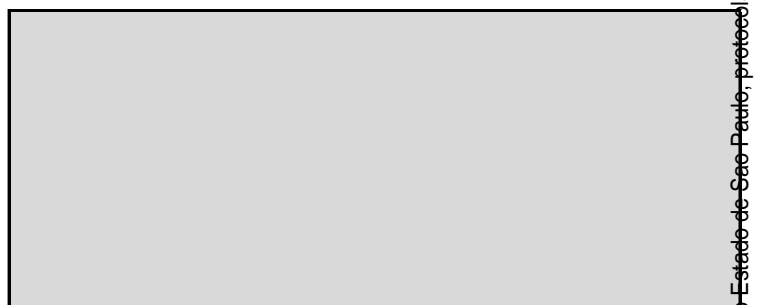

ITEM 788
 Descrição: COVER-PIVOT BOLT
 PN: D5754052520200 P.O: 163685
 Quantidade: 9



ITEM 789
 Descrição: CAPA DE PRESERVAÇÃO MOTOR AERONÁUTICO
 Quantidade: 1



ITEM 790
 Descrição: MAGNET
 PN: RDAM4941-01 P.O: CGH00004016
 Quantidade: 1



ITEM 791
 Descrição: LAMP
 PN: PF0000223Y00 P.O: 113839
 Quantidade: 8



ITEM 792
 Descrição: LAMP
 PN: CM4009BPEGPL P.O: 176992
 Quantidade: 5

Este documento é cópia do original, assinado digitalmente por LEANDRO ARARIBE FRAGOSO BAUGH e Tribunal de Justiça do Estado de São Paulo, protocolado em 21/11/2023 às 19:14, sob o número WJMJ-23423953268. Para conferir o original, acesse o site https://esaj.tjsp.jus.br/pastadigital/pg/abrirConferenciaDocumento.do, informe o processo 1125658-81.2018.8.26.0100 e código 111F9792.



ITEM 793
 Descrição: SPRING-COMPRESSION
 PN: VD1428 P.O: CGH 45003592
 Quantidade: 3



ITEM 794
 Descrição: NUT-PLATE
 PN: MS21075L4N P.O: 074233
 Quantidade: 15



ITEM 795
 Descrição: RETAINER SEAL
 PN: D5281003801702 P.O: CGH 45002823
 Quantidade: 2



ITEM 796
 Descrição: CABLE
 PN: D75048-415
 Quantidade: 1



ITEM 797
 Descrição: CABLE
 PN: D75049-409 P.O: 076823
 Quantidade: 1



ITEM 798
 Descrição: CABLE
 PN: D75048-413 P.O: CGH 00000554
 Quantidade: 2



ITEM 799
 Descrição: CABLE
 PN: D75048-411 P.O: 075823
 Quantidade: 1



ITEM 800
 Descrição: CABLE
 PN: D75048-409 P.O: 075823
 Quantidade: 1

Este documento é cópia do original, assinado digitalmente por LEANDRO ARARIBE FRÓSO BAUGHE-Tribunal de Justiça do Estado de São Paulo, protocolado em 21/11/2023 às 19:14, sob o número WJMJ-23423953288. Para conferir o original, acesse o site https://esaj.tjsp.jus.br/pastadigital/pg/abrirConferenciaDocumento.do, informe o processo 1125658-81.2018.8.26.0100 e código 111F9792.



ITEM 801
 Descrição: REBITE CHERRY DIVERSOS TAMANHOS. KIT COM 100 EA. 19 PACOTES
 PN: CR3223-4-9
 Quantidade: 1



ITEM 802
 Descrição: RIVET AVIATION DIVERSOS TAMANHOS , DIVERSOS PNS
 PN: NAS1097AD3-3
 Quantidade: 7



ITEM 803
 Descrição: CARRIAGE ASSY
 PN: D15031-701 P.O: 088414
 Quantidade: 2



ITEM 804
 Descrição: PARAFUSOS AERONÁUTICOS DIVERSOS TAMANHOS
 PN: FINAL -233
 Quantidade: 1



ITEM 805
 Descrição: UNION GAVETA COM DIVERSOS TAMANHOS
 PN: FINAL 34
 Quantidade: 1



ITEM 806
 Descrição: FRAME FLAP SUPORTE LH
 PN: A17686-013 P.O: 078935
 Quantidade: 1



ITEM 807
 Descrição: CABLE SYST NOSE WHEEL
 PN: D75064-405 P.O: 122745
 Quantidade: 6



ITEM 808
 Descrição: ARMCHAIR SIDE PALING
 PN: 841027-3A P.O: 022269
 Quantidade: 4

Este documento é cópia do original, assinado digitalmente por LEANDRO ARARIBE FRAGOSO BAUGH e Tribunal de Justiça do Estado de São Paulo, protocolado em 21/11/2023 às 19:14, sob o número WJMJ-23423953268. Para conferir o original, acesse o site https://esaj.tjsp.jus.br/pastadigital/pg/abrirConferenciaDocumento.do, informe o processo 1125658-81.2018.8.26.0100 e código 111F9792.



ITEM 809
 Descrição: SEALING DIVERSOS TAMANHOS
 PN: 9GR405513-00
 Quantidade: 1



ITEM 810
 Descrição: COVER
 PN: 8677-004AVI P.O: 075975
 Quantidade: 1



ITEM 811
 Descrição: PR18
 PN: PR16 P.O: 023721
 Quantidade: 15



ITEM 812
 Descrição: LIMPADOR DE PARABRISAS LH
 PN: 2314M-201-1 P.O: 073940
 Quantidade: 1



ITEM 813
 Descrição: ELECTRIC CAMP (DIVERSOS TAMANHOS)
 PN: MS21919WCE14
 Quantidade: 1



ITEM 814
 Descrição: ROD
 PN: 1159P41671-63
 Quantidade: 1



ITEM 815
 Descrição: CAP
 PN: 117142-001B P.O: 137929
 Quantidade: 19



ITEM 816
 Descrição: PROFILE
 PN: D85836-439 P.O: 168359
 Quantidade: 1

Este documento é cópia do original, assinado digitalmente por LEANDRO ARAUJO DE FRAGOSO BRUNO no âmbito do Tribunal de Justiça do Estado de São Paulo, protocolado em 21/11/2022 às 19:14, sob o número WJMJ-202423953288. Para conferir o original, acesse o site https://esaj.tjsp.jus.br/pastadigital/pg/abrirConferenciaDocumento.do, informe o processo 1125668-81.2018.8.26.0100 e código 111F9792.



ITEM 817
 Descrição: PIN SAFETY SLIDE
 PN: A52100763200000 P.O: CGH00006087
 Quantidade: 11



ITEM 818
 Descrição: COUNTERWEIGHT
 PN: 51A592-01CL1 P.O: CGH45002604
 Quantidade: 9



ITEM 819
 Descrição: BOLT
 PN: BA3110D10-12 P.O: CGH 00004976
 Quantidade: 16



ITEM 820
 Descrição: BRACKET ASSY
 PN: D77869-405 P.O: 080673
 Quantidade: 2



ITEM 821
 Descrição: HOUSING SHELL
 PN: 56-2919-0-0 P.O: 074369
 Quantidade: 10



ITEM 822
 Descrição: GAVETA DE MATERIAIS ELETRICO DIVERSOS
 Quantidade: 1



ITEM 823
 Descrição: MOUNTING TRAY
 PN: S1F4372C63A4
 Quantidade: 1



ITEM 824
 Descrição: NUT PLATE AND WASHER LOCK
 PN: NSAS355-4CA P.O: 074233
 Quantidade: 1

Este documento é cópia do original, assinado digitalmente por LEANDRO ARAUJO DE FRACOSO BRUGHETTO, inscrita no Conselho de Justiça do Estado de São Paulo, protocolado em 21/11/2023 às 10:14, sob o número WJMJ-23423953268. Para conferir o original, acesse o site https://esaj.tjsp.jus.br/pastadigital/pg/abrirConferenciaDocumento.do, informe o processo 1125658-81.2018.8.26.0100 e código 111F9792.



ITEM 825
 Descrição: SPRING
 PN: 152500-07
 Quantidade: 3



ITEM 826
 Descrição: PANEL ASSY CURVED
 PN: D85753-705 P.O: CGH 00003197
 Quantidade: 11



ITEM 827
 Descrição: CABLE
 PN: D75057-405 P.O: CGH 0005778
 Quantidade: 2



ITEM 828
 Descrição: GASKET GEL
 PN: AG282000-03 P.O: 135731
 Quantidade: 4



ITEM 829
 Descrição: BUSHING-SPECIAL
 PN: D5337190620000 P.O: 179318
 Quantidade: 5



ITEM 830
 Descrição: KEEPER
 PN: S3106-525
 Quantidade: 7



ITEM 831
 Descrição: SCREW
 PN: D5463015520000 P.O: CGH 00007558
 Quantidade: 2



ITEM 832
 Descrição: SCREW
 PN: NAS1801-06-7 P.O: CGH 45004666
 Quantidade: 2

Este documento é cópia do original, assinado digitalmente por LEANDRO ARAUJO FRAGOSO BAUCHE, em 21/11/2023 às 19:14, sob o número WJMUJ3423953268. Para conferir o original, acesse o site https://esaj.tjsp.jus.br/pastadigital/pg/abrirConferenciaDocumento.do, informe o processo 1125658-81.2018.8.26.0100 e código 111F9792.



ITEM 833
 Descrição: BUSHING
 PN: A225400427-204 P.O: CGH00004955
 Quantidade: 10



ITEM 834
 Descrição: SWITCH PUSHBUTTON
 PN: E0064-78A5-0 P.O: 074951
 Quantidade: 1



ITEM 835
 Descrição: SCREW
 PN: ABS0691-070 P.O: PO179350
 Quantidade: 4



ITEM 836
 Descrição: SCREW
 PN: 9111M35P13 P.O: 00004003
 Quantidade: 9



ITEM 837
 Descrição: SCREW
 PN: 9111M35P12 P.O: 00004003
 Quantidade: 5



ITEM 838
 Descrição: SCREW
 PN: 9111M35P11 P.O: 00004003
 Quantidade: 10



ITEM 839
 Descrição: FITTING TEST
 PN: 290314-1-1 P.O: 112536
 Quantidade: 1



ITEM 840
 Descrição: CGH 00004003
 PN: 9111M35P10
 Quantidade: 12

Este documento é cópia do original, assinado digitalmente por LEANDRO ARAUJO FRAGOSO BAUGH e Tribunal de Justiça do Estado de São Paulo, protocolado em 21/11/2023 às 19:14, sob o número WJMJ-2342395328. Para conferir o original, acesse o site https://esaj.tjsp.jus.br/pastadigital/pg/abrirConferenciaDocumento.do, informe o processo 1125658-81.2018.8.26.0100 e código 111F9792.



ITEM 841
 Descrição: GAVETA COM DIVERSOS TIPOS DE PARAFUSOS DE AVIAÇÃO
 PN: MS24693C30 P.O: 9993
 Quantidade: 1



ITEM 842
 Descrição: HILOCK PIN
 PN: HL13VF5-12 P.O: CGH0005209
 Quantidade: 60



ITEM 843
 Descrição: KIT GSE
 Quantidade: 1



ITEM 844
 Descrição: GAVETEIRO COM MOLAS DE AVIAÇÃO
 PN: SPRINGS
 Quantidade: 1



ITEM 845
 Descrição: KIT TUBULAÇÕES DIVERSAS
 Quantidade: 1



ITEM 846
 Descrição: GAVETEIRO ACRÍLICO SAIDA EXIT AVIAÇÃO
 Quantidade: 2



ITEM 847
 Descrição: GAVETEIRO LATCH E TRAVA DE MESA
 Quantidade: 1



ITEM 848
 Descrição: PINO DO TREM DE POUSO FOKKER 100
 PN: 28-0-1233A-A
 Quantidade: 24

Este documento é cópia do original, assinado digitalmente por LEANDRO ARAUJO FRAGOSO BAUGH e Tribunal de Justiça do Estado de São Paulo, protocolado em 21/11/2023 às 19:14, sob o número WJMJ-23423953268. Para conferir o original, acesse o site https://esaj.tjsp.jus.br/pastadigital/pg/abrirConferenciaDocumento.do, informe o processo 1125658-81.2018.8.26.0100 e código 111F9792.



ITEM 849
 Descrição: GAVETEIRO CB'S
 Quantidade: 1



ITEM 850
 Descrição: HILOCK PIN
 Quantidade: 6



ITEM 851
 Descrição: GAVETEIRO RIVET DIVERSOS
 Quantidade: 1



ITEM 852
 Descrição: GAVETEIRO PLUG CHIP DETECTOR
 Quantidade: 1



ITEM 853
 Descrição: RAW MAT AIR FILTER
 PN: P15-350S
 S/N: 51071600 P.O: CGH 00013713
 Quantidade: 7



ITEM 854
 Descrição: GAVETEIRO PERMSWAGE
 Quantidade: 1



ITEM 855
 Descrição: GAVETA COM DIVERSOS UNIONS
 Quantidade: 4



ITEM 856
 Descrição: KIT TAPETES E PASSADEIRAS DIVERSAS P.O: DIVERSAS
 Quantidade: 1

Este documento é cópia do original, assinado digitalmente por LEANDRO ARARIBE FRAGOSO BAUGH e Tábula de Justiça do Estado de São Paulo, protocolado em 21/11/2023 às 10:14, sob o número WJMJ-23423953588. Para conferir o original, acesse o site https://esaj.tjsp.jus.br/pastadigital/pg/abrirConferenciaDocumento.do, informe o processo 1125658-81.2018.8.26.0100 e código 111F9792.



ITEM 857
 Descrição: GAVETA COM BUSH
 Quantidade: 1



ITEM 858
 Descrição: HILOCK PIN
 PN: HL13VF5-8 P.O: CGH00005205
 Quantidade: 26



ITEM 859
 Descrição: GALÕES DIVERSOS
 Quantidade: 1



ITEM 860
 Descrição: KIT'S ORGANIZADOR VÁRIAS
 Quantidade: 1



ITEM 861
 Descrição: GAVETA COM HILOCK PON
 Quantidade: 1



ITEM 862
 Descrição: REEL INERTIA
 PN: AE99111G P.O: 115283
 Quantidade: 12



ITEM 863
 Descrição: REBITE CHERRY DIVERSOS TAMANHOS.
 PN: CR3223-6-9
 Quantidade: 1



ITEM 864
 Descrição: CAIXA PARA TRANSPORTE DE EQUIPAMENTOS ELETRÔNICOS
 Quantidade: 30

Este documento é cópia do original, assinado digitalmente por LEANDRO ARAUJO TRAGOSO BAUCHO, Tribunal de Justiça do Estado de São Paulo, protocolado em 21/11/2023 às 19:14, sob o número WJMJ-23423953268. Para conferir o original, acesse o site https://esaj.tjsp.jus.br/pastadigital/pg/abrirConferenciaDocumento.do, informe o processo 1125658-81.2018.8.26.0100 e código 111F9792.



ITEM 865
 Descrição: GAVETEIRO BRAÇADEIRA
 Quantidade: 1



ITEM 866
 Descrição: GAVETA COM DIVERSOS PLUGS ELETRICOS
 Quantidade: 1



ITEM 867
 Descrição: GAVETEIRO GASKET DIVERSOS TAMANHOS
 Quantidade: 1



ITEM 868
 Descrição: GAVETA COM DIVERSOS PLUGS ELETRICOS
 Quantidade: 1



ITEM 869
 Descrição: GAVETA COM DIVERSOS COMPONENTE ELETRICOS
 Quantidade: 1



ITEM 870
 Descrição: GAVETEIRO LAMPADAS
 PN: 301
 Quantidade: 2



ITEM 871
 Descrição: GAVETA COM COMPONENTES ELETRÔNICOS
 Quantidade: 1



ITEM 872
 Descrição: WHEEL STEERING F100
 PN: F8503-543-401 P.O: 081079
 Quantidade: 1



ITEM 873
 Descrição: LAMP
 PN: 4502 P.O: 020697
 Quantidade: 32



ITEM 874
 Descrição: NUT
 PN: NAS1805-10P P.O: CGH 00004960
 Quantidade: 20



ITEM 875
 Descrição: LIGHT REFERENCE
 PN: 4594 P.O: 011240
 Quantidade: 80



ITEM 876
 Descrição: GAVETEIRO HOSE ASSY
 PN: D94566-419
 Quantidade: 1



ITEM 877
 Descrição: GAVETEIRO CABLE ASSY
 PN: A28350-701
 Quantidade: 1



ITEM 878
 Descrição: NUT
 PN: 63-523 P.O: 00005083
 Quantidade: 16



ITEM 879
 Descrição: PARAFUSOS AERONÁUTICOS DIVERSOS TAMANHOS
 Quantidade: 1



ITEM 880
 Descrição: PARAFUSOS AERONÁUTICOS DIVERSOS TAMANHOS
 Quantidade: 1



ITEM 881
 Descrição: COMPONENTES FOKKER 100
 Quantidade: 1



ITEM 882
 Descrição: COMPONENTES FOKKER 100
 Quantidade: 1



ITEM 883
 Descrição: COMPONENTES FOKKER 100
 Quantidade: 1



ITEM 884
 Descrição: COMPONENTES REPAROS DE TUBULAÇÃO HIDRÁULICA DIVERSOS PN
 PN: ABS0946V10L
 Quantidade: 1



ITEM 885
 Descrição: COMPONENTES ELETRÔNICOS DIVERSOS
 Quantidade: 1



ITEM 886
 Descrição: STUD DIVERSOS TAMANHOS
 PN: 26S8-5 P.O: 16033
 Quantidade: 1



ITEM 887
 Descrição: GAVETA COM COMPONENTE ELÉTRICOS DIVERSOS PN
 Quantidade: 1



ITEM 888
 Descrição: GAVETA COM COMPONENTE ELÉTRICOS DIVERSOS PN
 Quantidade: 1

Este documento é cópia do original, assinado digitalmente por LEANDRO ARARIBE FRAGOSO BAUHL e Tribunal de Justiça do Estado de São Paulo, protocolado em 21/11/2023 às 19:14, sob o número WJMJ-23423953288. Para conferir o original, acesse o site https://esaj.tjsp.jus.br/pastadigital/pg/abrirConferenciaDocumento.do, informe o processo 1125658-81.2018.8.26.0100 e código 111F9792.



ITEM 889
 Descrição: GAVETA COM COMPONENTE ELÉTRICOS DIVERSOS PN
 Quantidade: 1



ITEM 890
 Descrição: PARAFUSOS FOKKER 100 DIVERSOS TAMANHOS
 Quantidade: 1



ITEM 891
 Descrição: ROLAMENTOS DIVERSOS PART NUMBER
 PN: B540DDFS464
 Quantidade: 1



ITEM 892
 Descrição: GAVETEIRO BOLTS
 PN: NAS1196-34
 Quantidade: 1



ITEM 893
 Descrição: GAVETEIRO PIN E NUT F100
 PN: 65859-24
 Quantidade: 1



ITEM 894
 Descrição: GAVETA INTERRUPTOR
 PN: 8497K1 P.O: 013963
 Quantidade: 1



ITEM 895
 Descrição: GAVETEIRO LATCH F100
 Quantidade: 1



ITEM 896
 Descrição: GAVETA PARAFUSOS F100
 PN: NAS1203-10
 Quantidade: 1

Este documento é cópia do original, assinado digitalmente por LEANDRO ARARIBE FRAGOSO BAUGH e Tribunal de Justiça do Estado de São Paulo, protocolado em 21/11/2023 às 10:14, sob o número WJMJ-23423953288. Para conferir o original, acesse o site https://esaj.tjsp.jus.br/pastadigital/pg/abrirConferenciaDocumento.do, informe o processo 1125658-81.2018.8.26.0100 e código 111F9792.



ITEM 897
 Descrição: HILOCK PIN
 PN: HL13VF5-10 P.O: CGH00005212
 Quantidade: 29



ITEM 898
 Descrição: COUPLING
 PN: AE99148M
 Quantidade: 1



ITEM 899
 Descrição: HILOCK PIN
 PN: HL413VF6-11 P.O: CGH00005209
 Quantidade: 6



ITEM 900
 Descrição: ESCADA PASSAGEIRO DE 17 DEGRAUS AIRBUS
 Quantidade: 1



ITEM 901
 Descrição: COMPUTADOR COM MONITOR
 Quantidade: 1



ITEM 902
 Descrição: GABINETE
 Quantidade: 1

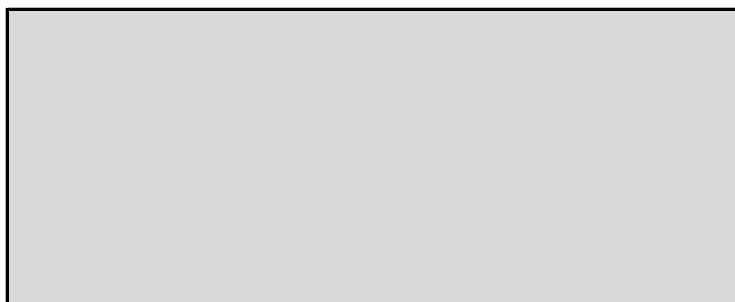

ITEM 903
 Descrição: TANQUE RESERVATÓRIO GRADEADO 1000L
 Quantidade: 1

Este documento é cópia do original, assinado digitalmente por LEANDRO ARAUJO L FRA GOSO BAUGH e Tribunal de Justiça do Estado de São Paulo, protocolado em 21/11/2023 às 19:14, sob o número WJMJJ 23423953268. Para conferir o original, acesse o site <https://esaj.tjsp.jus.br/pastadigital/pg/abrirConferenciaDocumento.do>, informe o processo 1125668-81.2018.8.26.0100 e código 111F9792.