



Laudo de Avaliação N°00015-10 13/09/2022

PARECER TÉCNICO DE AVALIAÇÃO MERCADOLÓGICA

Valter da Silva Couto

Residente e domiciliado à Rua Cirino de Abreu n°528, bairro da Penha, São Paulo Capital

Portador do RG n°13.143.163-8

Inscrito no CPF n°083.104.828-09

Matrícula n°1626, da Associação dos Peritos Judiciais do Estado de São Paulo (APEJESP).

DADOS DA EMPRESA

Cobmetal Portas LTDA.

Processo n° 1010738-08.2021.8.26.0127

2ª Vara Regional de Competência Empresarial e de Conflitos Relacionados à Arbitragem da 1ª RAJ.

Massa Falida da Cobmetal Portas Ltda.

Endereço: Rua Padre Emílio, n° 190, bairro Vila Silviana, Carapicuíba/SP, CEP: 06321-480, Arrecadados os bens da empresa falida abaixo relacionados.



Relação dos Bens

01 Ford Ranger XL ano 2001 cor azul / obs: motor desmontado	R\$ 8.000,00
01 Martelo Pelo Plas mod. PEI – 25 Ton(Prensa)	R\$ 1.500,00
01 Torno IMOR de Correia	R\$ 2.000,00
01 Lote de Sucata	R\$ 800,00
01 Kia K2700 Ano 2007 cor azul no estado	R\$ 12.000,00
Arquivos de aço	R\$ 600,00
Móveis de escritório	R\$ 1.600,00
Lote de Peças, Almojarifado e Ferramentas diversas no estado	R\$ 800,00

Valter Da Silva Couto Rua: Guaiaúna, 408 – Penha – São Paulo Cep:03631000
APEJESP/N°1626



Histórico



Valter Da Silva Couto Rua: Guaiaúna, 408 – Penha – São Paulo Cep:03631000
APEJESP/N°1626

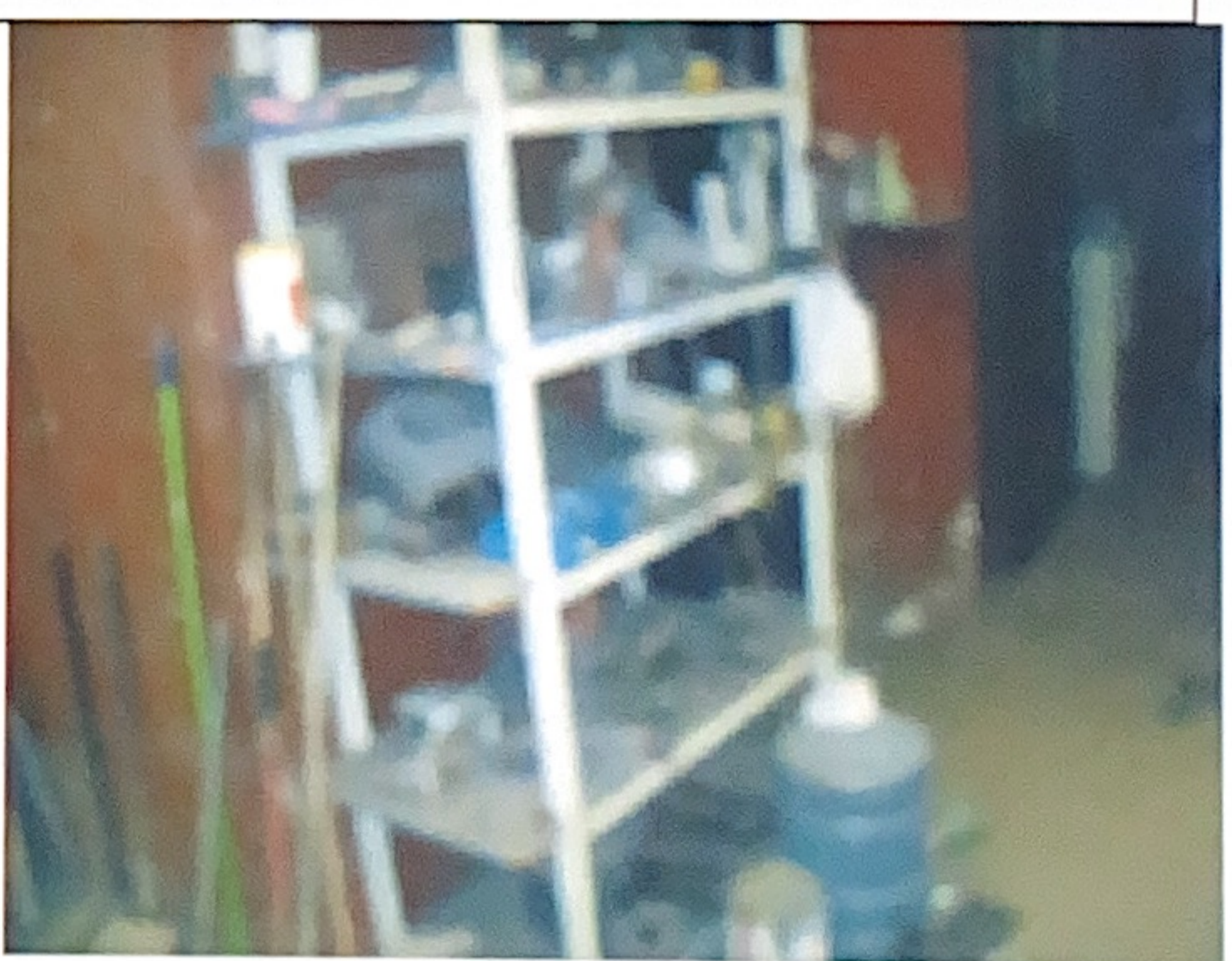

Valter Da Silva Couto Rua: Guaiaúna, 408 – Penha – São Paulo Cep:03631000
APEJESP/N°1626

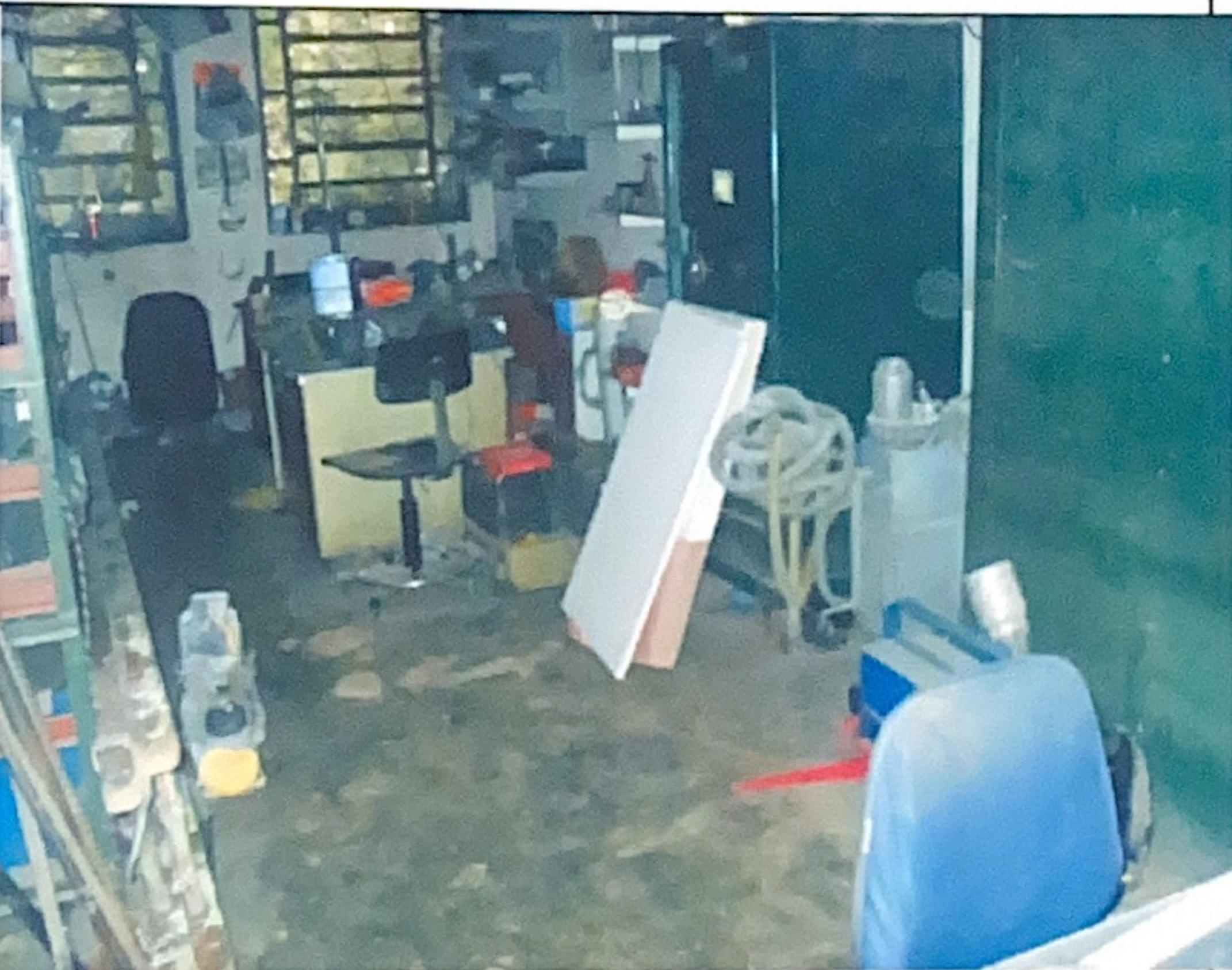

Valter Da Silva Couto Rua: Guaiaúna, 408 – Penha – São Paulo Cep:03631000
APEJESP/N°1626

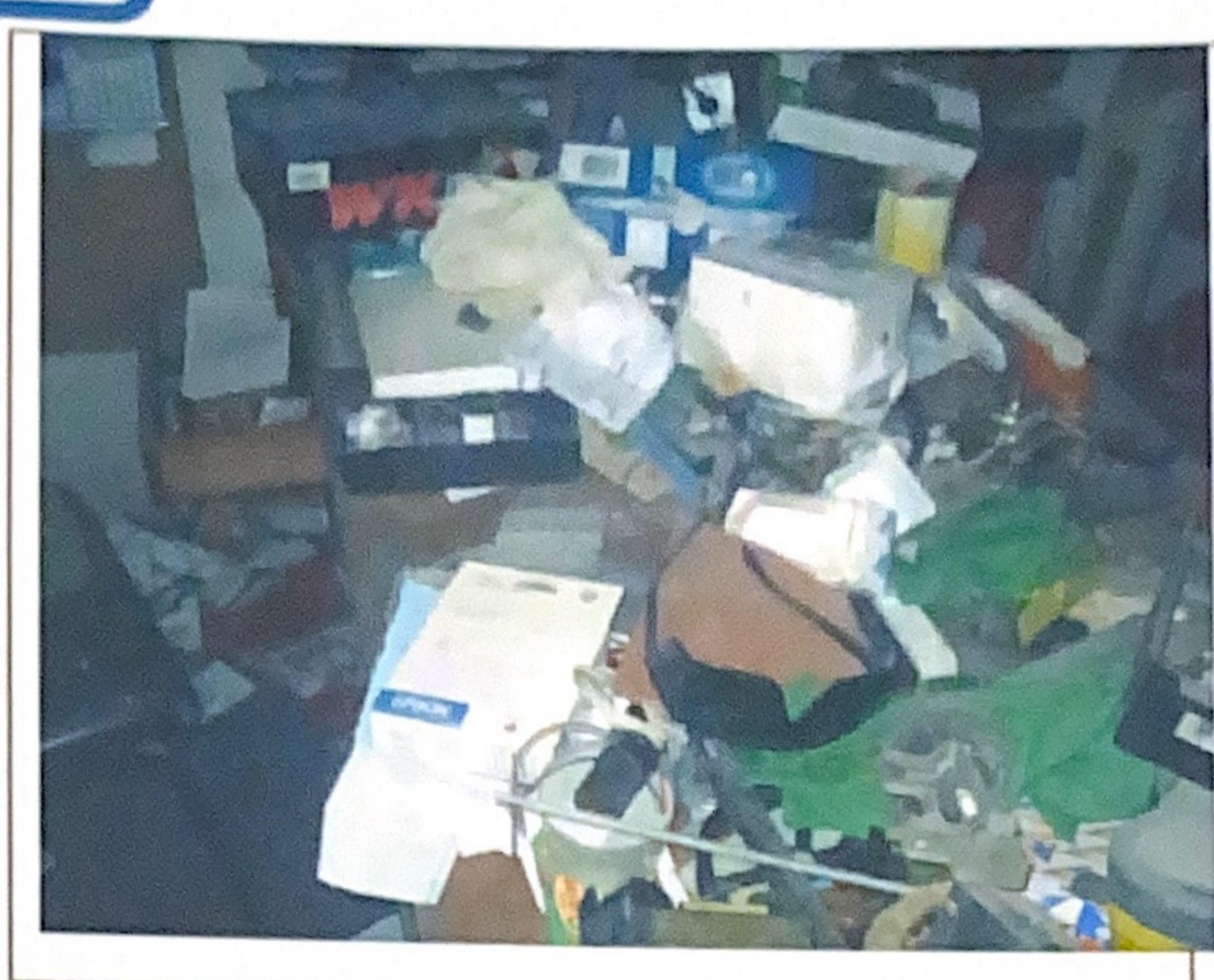

Valter Da Silva Couto Rua: Guaiaúna, 408 – Penha – São Paulo Cep:03631000
APEJESP/N°1626

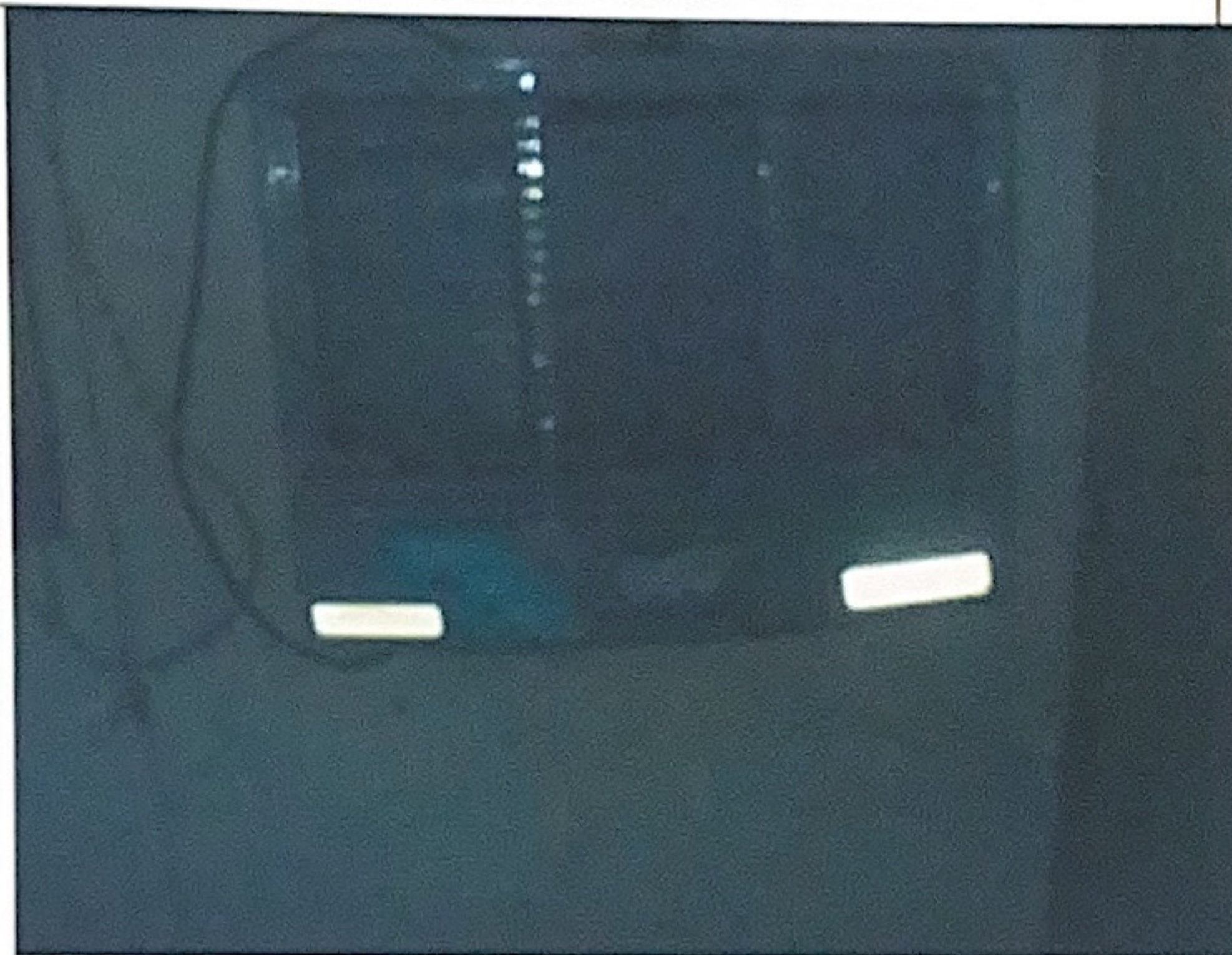

Valter Da Silva Couto Rua: Guaiaúna, 408 – Penha – São Paulo Cep:03631000
APEJESP/N°1626



Dos Exames do Parque Industrial

1-Foi realizada a vistoria dos Bens, analisado o estado de conservação, as avarias, benfeitorias, manutenção, qualidade de funcionamento e seus desgastes. Sendo relacionado todos os equipamentos pertencentes a empresa contratante.



CONCLUSÃO

Nada mais havendo a considerar, encerro o presente Parecer Técnico de Avaliação Mercadológica, o valor total de R\$27.300,00 (Vinte e Sete Mil e Trezentos Reais).



Valter da Silva Couto

São Paulo 13 de Setembro de 2022.

APEJESP/N°1626

Valter Da Silva Couto Rua: Guaiaúna, 408 – Penha – São Paulo Cep:03631000
APEJESP/N°1626