



LAUDO TÉCNICO DE AVALIAÇÃO DE VEÍCULOS AUTOMOTORES

01. INTRODUÇÃO

Trata-se de avaliação de um veículo **marca/fabricante Chevrolet, modelo Montana LS, placa FFQ-0167** – conforme estabelecido a folha nº 316 do processo, onde a requerente promove ação contra o Requerido, objetivando a fixação e conhecimento de valores de mercado do **VEICULO** objeto desta avaliação.

Conforme e-mail recebido em 24 de setembro de 2021 e o estabelecido a fl. 555 DO PROCESSO 1000104-67.2018.8.26.0414, venho apresentar o respectivo laudo dentro do prazo estabelecido a fim de auxiliar a justiça dentro do que me foi confiado.

02. OBJETIVO

Trata este Laudo Técnico da avaliação de veículo automotor de propriedade do senhor Divino Antônio de Paula Ribeiro, para fins de estimar o valor comercial do veículo para auxílio da Justiça.

03. PROCEDIMENTO DE AVALIAÇÃO E VISTORIA

Foi realizada inspeção no veículo em 20/10/2021 onde foram verificadas as condições de funcionamento e estado de conservação, e demais informações pertinentes para sua correta caracterização, exatamente as 15 horas e 45 minutos do referido dia.

Em se tratando de veículo, para prever o valor de mercado, utilizaram-se os valores praticados no mercado de vendas junto à tabela FIPE.

O Senhor Divino Antônio de Paula Ribeiro acompanhou a inspeção junto ao avaliador.

04. DESCRIÇÃO DO VEICULO

- Automóvel: Montana LS
- Marca: Chevrolet
- Cor Predominante: Branco
- Combustível: Álcool/Gasolina
- Ano/Modelo: 2013/2013
- Placa: FFQ-0167
- CHASSI: 9BGCA80XODB346162
- ESPECIE CAR/CAMINHONETE/CAR/ABERTA
- CAP/POT/CIL = 000 70T / 1400CC
- OBSERVAÇÕES: ALIENAÇÃO BANCO DO BRASIL S/A

05. CONDIÇÕES DO VEICULO

O veículo foi posto em funcionamento, verificou-se que o freio estava funcionando, os faróis em pleno funcionamento, sinaleira dianteira e traseira em funcionamento, a lataria estava com alguns riscos e amassado nos para-lamas, internamente apresenta boas condições, o motor apresentou ruído normal com sinais de bom desempenho ainda, protetor plástico na caçamba, rabicho de reboque instalado, faróis do carro amarelado pelo passar do tempo.

FOTOS DO VEICULO

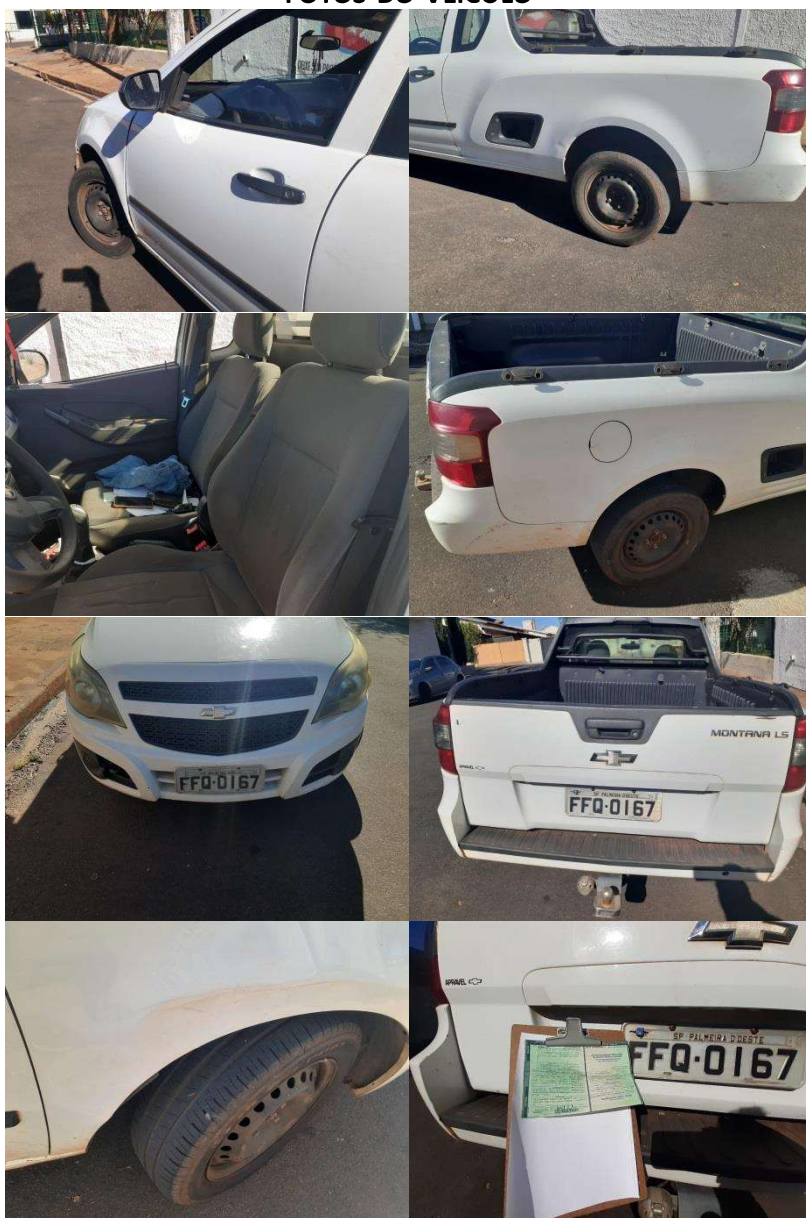



Este documento é cópia do original, assinado digitalmente por CARLOS EDUARDO GARBIATE, liberado nos autos em 22/10/2021 às 15:36 .
 Para conferir o original, acesse o site <https://esaj.tjsp.jus.br/pastadigital/pg/abrirConferenciaDocumento.do>, informe o processo 1000104-67.2018.8.26.04.14 e código 9BEA0C0.



06. VALOR DO CARRO PELA TABELA FIPE

Chevrolet Montana 2013 – Montana LS 1.4 Econ. Flex 8 v 2p – Código FIPE 004370-2 – Preço R\$ 35.164,00 – Última Variação +2,480% - mês de referência: Outubro de 2021 – fonte <https://salaodocarro.com.br/tabela-fipe/chevrolet/montana/2013/ls-14-econoflex-8v-2p.html>

07. CONCLUSÃO

Com base nos dados levantados durante a vistoria, para a determinação do valor mínimo para venda do veículo anteriormente mencionado, conclui-se que o valor de R\$ 35.164,00 (Trinta e cinco mil cento e sessenta e quatro reais) acima indicados pela tabela FIPE, são os adequados para uma futura comercialização.

08. ENCERRAMENTO

Vai o presente Laudo Técnico de Avaliação, composto de cinco páginas digitadas de um só lado, e a última assinada.

Palmeira d Oeste, 21 de outubro de 2021.

Ricardo Campagna

CRECI – 64.8000-F