



Fernando José Cerello Gonçalves Pereira

**Rua Francisco Raya Madrid, 237 – Polo Industrial e Comercial Prof
Giordano Mestrinelli - Catanduva - SP**

Laudo de Valor de Mercado

Data de Referência: 20/03/2023

Proposta nº 56440 | Relatório de nº 88406



Sumário Executivo

Esta avaliação tem por escopo avaliar os bens móveis das contas de Máquinas e Equipamentos, Móveis e Utensílios, Computadores e Periféricos, Veículos, Ferramentas, Instalação, Telefonia e Peças, apresentados pelo cliente, localizados na Rua Francisco Raya Madrid, 237 - Polo Industrial e Comercial Prof. Giordano Mestrinelli - Catanduva - SP, para a finalidade de Determinação do Valor de Mercado, com data base para 20/03/2023.

VALORES DA AVALIAÇÃO:

VALOR DE MERCADO: R\$ 8.331.488,00 (Oito milhões, trezentos e trinta e um mil e quatrocentos e oitenta e oito reais)

Considerando os bens móveis livres de quaisquer ônus, posse, domínio ou hipoteca que pesem sobre os mesmos e para a finalidade específica para a qual foi destinada esta avaliação, para a data base 20/03/2023.

O valor citado acima se refere à finalidade específica deste laudo, ou seja, não podendo servir de base para outras finalidades, para isso os critérios de avaliação bem como os valores deverão ser reanalisados.

São Paulo, 12 de abril de 2023

Setape Engenharia de Avaliações Ltda.
CREA-SP 0183298

Ronaldo Ribeiro
Coordenador/Engº Mecânico - CREA/SP 0601256356

Rafael Picarelli Dardis
Coordenador/Engº Elétrico - CREA/SP 0601766482

Este documento foi assinado por AC SERASA SRF ICP-BRASIL. A lei brasileira, conforme Medida Provisória 2.100-2, determina validade legal para qualquer documento digital certificado pela ICP-Brasil. Para validação das assinaturas, acessar: <https://verificador.iti.gov.br/verifier-2.7/>.

Índice

MÓDULO 1 – Resumo da Avaliação	4
MÓDULO 2 – Resumo de Valores dos Bens Móveis.....	7
MÓDULO 3 – Metodologias e Critérios	8
MÓDULO 4 – Enquadramento e Especificação da Avaliação.....	14
MÓDULO 5 – Anexos.....	18



MÓDULO 1 – Resumo da Avaliação

1. Introdução

A SETAPE – Serviços Técnicos de Avaliação do Patrimônio e Engenharia Ltda., inscrita no CNPJ-MF sob o no 44.157.543/0001-92, com sede na Rua Paes Leme, 524, cj. 121, São Paulo, SP, contratada por Fernando José Cerello Gonçalves Pereira, procedeu à avaliação dos bens móveis, das contas de Máquinas e Equipamentos, Móveis e Utensílios, Computadores e Periféricos, Veículos, Ferramentas, Instalação, Telefonia e Peças localizados na Rua Francisco Raya Madrid, 237 - Polo Industrial e Comercial Prof. Giordano Mestrinelli - Catanduva - SP, para a finalidade de Determinação do Valor de Mercado, com data base para 20/03/2023.

O resultado da avaliação, bem como critérios técnicos, método adotado, nível de precisão e fundamentação, definições técnicas, procedimentos para a determinação de valores estão detalhadas neste laudo, onde estão detalhados os objetos da avaliação e memoriais de cálculo.

1.1. Escopo

Esta avaliação tem por escopo avaliar os bens móveis, localizados Rua Francisco Raya Madrid, 237 - Polo Industrial e Comercial Prof. Giordano Mestrinelli - Catanduva - SP, para a finalidade de Determinação do Valor de Mercado, com data base para 20/03/2023.

1.2. Premissas para a Avaliação

Os valores determinados nesta avaliação consideram os equipamentos instalados e integrados no processo produtivo em que se encontram, bem como ao imóvel em questão. Caso estes equipamentos sejam separados deste contexto, isto é, tratados de forma isolada, estes valores deverão ser revisados.

Considerou-se, como premissa, para efeito de avaliação, o bem livre de hipotecas, arrestos, usufrutos, penhores, passivos ambientais ou quaisquer ônus ou problemas que prejudiquem o seu bom uso ou comercialização.

As informações e dados técnicos, bem como a documentação fornecida para a elaboração deste relatório são, por premissa, consideradas boas e válidas, não tendo sido efetuada análise jurídica.



Presume-se que não existam condições obscuras ou não aparentes, com relação aos bens que os tornariam com mais ou menos liquidez. Nenhuma responsabilidade é assumida por estas condições ou pelos serviços que possam vir a se tornar necessários para a descoberta desses fatores.

O valor aqui atribuído se refere à finalidade específica deste laudo, ou seja, determinação do valor de mercado, não podendo servir de base para outras finalidades, pois para tanto os critérios de avaliação bem como os valores deverão ser reanalisados.

Vale ressaltar, que as informações prestadas junto ao Laudo de Avaliação não têm cunho definitivo sobre a propriedade, litígios ou alienações dos referidos bens, sendo tão somente uma análise baseada nas diligências da vistoria e/ou informações recebidas.

Os bens móveis foram avaliados “no estado” aparente que foram vistoriados. Não foram feitos testes de funcionamento e qualidade nos mesmos.

Eventualmente para os equipamentos que não estão em operação, podem estar faltando alguma peça ou acessórios dos mesmos, não sendo possível identificá-los.

O laudo é considerado pela SETAPE – Serviços Técnicos de Avaliação do Patrimônio e Engenharia Ltda. Como documento sigiloso, absolutamente confidencial, ressaltando-se que os trabalhos não devem ser utilizados para outra finalidade que não seja as estabelecidas no termo de referência.

Durante a vistoria tivemos o apoio do Sr. Jaílson e para os bens que se encontravam armazenados nas estantes porta pallet do Sr. Willian, que utilizou uma empilhadeira para movimentação dos bens.

A vistoria foi realizada no período de 20 a 28 de março de 2023.

MÓDULO 2 – Resumo de Valores dos Bens Móveis

DETERMINAÇÃO DO VALOR DE MERCADO

Valores em REAL

Empresa 1-FERNANDO JOSÉ CERELLO GONÇALVES PEREIRA

Filial 1-CATANDUVA



Projeto/Laud: 56440/88406

Data Base: 20/03/2023

Resumo de Valores

	Qtde.	VI. de Mercado
<hr/>		
Local/Endereço 1-RUA FRANCISCO RAYA MADRID, 237 - CATANDUVA - SÃO PAULO		
Conta Contabil 1-MÁQUINAS E EQUIPAMENTOS		
LOCALIZAÇÃO 01-ALMOXARIFADO	16,00	734.021
LOCALIZAÇÃO 02-BOBINAGEM	31,00	1.536.094
LOCALIZAÇÃO 03-ESTAMPARIA	6,00	35.090
LOCALIZAÇÃO 04-FECHAMENTO	7,00	234.275
LOCALIZAÇÃO 05-FUNDIÇÃO	7,00	47.213
LOCALIZAÇÃO 06-GRADE	25,00	374.516
LOCALIZAÇÃO 07-INJEÇÃO	54,00	2.033.723
LOCALIZAÇÃO 08-LABORATÓRIO	4,00	1.238
LOCALIZAÇÃO 09-MANUTENÇÃO	12,00	189.055
LOCALIZAÇÃO 10-MONTAGEM	32,00	176.051
LOCALIZAÇÃO 11-PINTURA	6,00	758.173
LOCALIZAÇÃO 12-SERRA	7,00	105.271
LOCALIZAÇÃO 13-SOLDA	13,00	83.966
LOCALIZAÇÃO 14-USINAGEM	16,00	469.208
LOCALIZAÇÃO 15-VEÍCULOS	2,00	12.321
<hr/>		
Conta Contabil 1-MÁQUINAS E EQUIPAMENTOS	238,00	6.790.215
Conta Contabil 2-MÓVEIS E UTENSÍLIOS		
LOCALIZAÇÃO 01-ALMOXARIFADO	20,00	55.924
LOCALIZAÇÃO 02-BOBINAGEM	256,00	49.500
LOCALIZAÇÃO 03-ESTAMPARIA	642,00	9.841
LOCALIZAÇÃO 04-FECHAMENTO	41,00	42.755
LOCALIZAÇÃO 05-FUNDIÇÃO	11,00	2.077
LOCALIZAÇÃO 06-GRADE	47,00	9.595
LOCALIZAÇÃO 07-INJEÇÃO	150,00	26.165
LOCALIZAÇÃO 08-LABORATÓRIO	93,00	19.989
LOCALIZAÇÃO 09-MANUTENÇÃO	30,00	5.433
LOCALIZAÇÃO 10-MONTAGEM	85,00	47.630
LOCALIZAÇÃO 11-PINTURA	18,00	2.466
LOCALIZAÇÃO 13-SOLDA	19,00	2.834
LOCALIZAÇÃO 14-USINAGEM	29,00	4.165
LOCALIZAÇÃO 15-VEÍCULOS	11,00	6.035
LOCALIZAÇÃO 16-COZINHA	15,00	3.953
LOCALIZAÇÃO 17-GUARITA	14,00	5.777
LOCALIZAÇÃO 18-REFEITÓRIO ENTRADA	64,00	18.289
LOCALIZAÇÃO 19-RH	27,00	8.360
LOCALIZAÇÃO 20-SAC	44,00	15.378
LOCALIZAÇÃO 21-SALA ADM INDUSTRIAL	29,00	10.644
LOCALIZAÇÃO 22-SALA DE MANUTENÇÃO	14,00	3.639
LOCALIZAÇÃO 23-SALA DE REUNIÃO	17,00	5.753
LOCALIZAÇÃO 24-SALA DIRETOR 1	6,00	2.284
LOCALIZAÇÃO 25-SALA DIRETOR 2	5,00	1.682

DETERMINAÇÃO DO VALOR DE MERCADO

Valores em REAL

Empresa 1-FERNANDO JOSÉ CERELLO GONÇALVES PEREIRA

Filial 1-CATANDUVA



Projeto/Laudo: 56440/88406

Data Base: 20/03/2023

Resumo de Valores

	Qtde.	VI. de Mercado
LOCALIZAÇÃO 26-SALA DO ALMOXARIFADO	13,00	5.055
LOCALIZAÇÃO 27-SERVIDOR	13,00	10.167
LOCALIZAÇÃO 29-VENDAS	25,00	10.403
<input type="checkbox"/> Conta Contabil 2-MÓVEIS E UTENSÍLIOS	1.738,00	385.793
<input type="checkbox"/> Conta Contabil 3-COMPUTADORES E PERIFÉRICOS		
LOCALIZAÇÃO 01-ALMOXARIFADO	3,00	2.137
LOCALIZAÇÃO 02-BOBINAGEM	1,00	32
LOCALIZAÇÃO 04-FECHAMENTO	1,00	239
LOCALIZAÇÃO 13-SOLDA	2,00	823
LOCALIZAÇÃO 14-USINAGEM	3,00	1.219
LOCALIZAÇÃO 17-GUARITA	7,00	2.162
LOCALIZAÇÃO 18-REFEITÓRIO ENTRADA	5,00	2.166
LOCALIZAÇÃO 19-RH	7,00	3.731
LOCALIZAÇÃO 20-SAC	10,00	2.852
LOCALIZAÇÃO 21-SALA ADM INDUSTRIAL	12,00	4.447
LOCALIZAÇÃO 22-SALA DE MANUTENÇÃO	20,00	7.527
LOCALIZAÇÃO 25-SALA DIRETOR 2	3,00	869
LOCALIZAÇÃO 26-SALA DO ALMOXARIFADO	7,00	2.016
LOCALIZAÇÃO 27-SERVIDOR	13,00	13.339
LOCALIZAÇÃO 29-VENDAS	9,00	2.928
<input type="checkbox"/> Conta Contabil 3-COMPUTADORES E PERIFÉRICOS	103,00	46.487
<input type="checkbox"/> Conta Contabil 4-VEÍCULOS		
LOCALIZAÇÃO 15-VEÍCULOS	14,00	674.942
<input type="checkbox"/> Conta Contabil 4-VEÍCULOS	14,00	674.942
<input type="checkbox"/> Conta Contabil 5-FERRAMENTAS		
LOCALIZAÇÃO 01-ALMOXARIFADO	2,00	540
LOCALIZAÇÃO 02-BOBINAGEM	3,00	1.078
LOCALIZAÇÃO 03-ESTAMPARIA	2,00	574
LOCALIZAÇÃO 04-FECHAMENTO	4,00	7.552
LOCALIZAÇÃO 07-INJEÇÃO	14,00	37.295
LOCALIZAÇÃO 08-LABORATÓRIO	55,00	27.223
LOCALIZAÇÃO 09-MANUTENÇÃO	2,00	153
LOCALIZAÇÃO 10-MONTAGEM	714,00	56.576
<input type="checkbox"/> Conta Contabil 5-FERRAMENTAS	796,00	130.991
<input type="checkbox"/> Conta Contabil 6-INSTALAÇÃO		
LOCALIZAÇÃO 01-ALMOXARIFADO	2,00	17.439
LOCALIZAÇÃO 13-SOLDA	4,00	81.250
<input type="checkbox"/> Conta Contabil 6-INSTALAÇÃO	6,00	98.689
<input type="checkbox"/> Conta Contabil 7-TELEFONIA		
LOCALIZAÇÃO 01-ALMOXARIFADO	1,00	116
LOCALIZAÇÃO 17-GUARITA	1,00	116
LOCALIZAÇÃO 19-RH	3,00	347

DETERMINAÇÃO DO VALOR DE MERCADO

Valores em REAL

Empresa 1-FERNANDO JOSÉ CERELLO GONÇALVES PEREIRA

Filial 1-CATANDUVA



Projeto/Laud: 56440/88406

Data Base: 20/03/2023

Resumo de Valores

	Qtde.	VI. de Mercado
LOCALIZAÇÃO 20-SAC	3,00	144
LOCALIZAÇÃO 21-SALA ADM INDUSTRIAL	3,00	309
LOCALIZAÇÃO 22-SALA DE MANUTENÇÃO	4,00	396
LOCALIZAÇÃO 25-SALA DIRETOR 2	1,00	116
LOCALIZAÇÃO 26-SALA DO ALMOXARIFADO	1,00	135
LOCALIZAÇÃO 27-SERVIDOR	1,00	116
LOCALIZAÇÃO 29-VENDAS	2,00	135
<input type="checkbox"/> Conta Contabil 7-TELEFONIA	20,00	1.930
<input type="checkbox"/> Conta Contabil 8-PEÇAS		
LOCALIZAÇÃO 01-ALMOXARIFADO	31,00	104.341
LOCALIZAÇÃO 02-BOBINAGEM	7,00	37.447
LOCALIZAÇÃO 03-ESTAMPARIA	3,00	9.317
LOCALIZAÇÃO 05-FUNDIÇÃO	2,00	3.279
LOCALIZAÇÃO 06-GRADE	1,00	319
LOCALIZAÇÃO 07-INJEÇÃO	2,00	3.008
LOCALIZAÇÃO 08-LABORATÓRIO	1,00	770
LOCALIZAÇÃO 10-MONTAGEM	30,00	43.960
<input type="checkbox"/> Conta Contabil 8-PEÇAS	77,00	202.441
<input type="checkbox"/> Local/Endereço 1-RUA FRANCISCO RAYA MADRID, 237 - CATANDUVA - SÃO PAULO	2.992,00	8.331.488
Filial 1-CATANDUVA	2.992,00	8.331.488
Empresa 1-FERNANDO JOSÉ CERELLO GONÇALVES PEREIRA	2.992,00	8.331.488
Total Geral	2.992,00	8.331.488
Total de Itens: 962		

MÓDULO 3 – Metodologias e Critérios

3. Metodologia

Para bens móveis, baseando-se nas NORMAS, a metodologia avaliatória é fundamentada em pesquisas junto a fabricantes e/ou representantes ou através de cotação de bens com as mesmas especificações ou bens similares ao avaliando.

Para obtenção do valor de mercado, utilizaremos o “Método Comparativo de Dados de Mercado” e para os casos em que não conseguimos através deste método, será aplicado o “Método de Custo”.

3.1 Definição

3.1.1 Valor de Mercado

O valor de mercado de um bem pressupõe uma situação, em que as partes interessadas, conhecedoras das possibilidades de seu uso, encontrem-se na situação em que tanto o comprador, quanto o vendedor, estejam interessados, porém não compelidos a concretizar a transação.

Cálculo do Valor de Mercado

O valor de mercado foi obtido em pesquisa realizada no mercado de compra e venda de máquinas usadas. Para as máquinas que não possuem este mercado de usados, partimos do valor novo de reposição, aplicando uma depreciação técnica sobre as mesmas, e um fator de ajuste denominado "Fator de Comercialização".

Definição Fator de Comercialização: “Razão entre o valor de mercado de um bem e o seu custo de reedição (valor depreciado) ou de substituição que pode ser maior ou menor que 1,00 (um), em função da conjuntura do mercado na época da avaliação”

É o fator aplicado sobre o valor depreciado, para o cálculo do valor de mercado, quando este não pode ser calculado pelo método Comparativo Direto. Este fator representa a oferta / procura para um bem, num determinado momento, podendo em função disto, ser menor, igual ou superior à unidade. É calculado analisando-se transações de bens similares, efetivamente realizadas na região onde se encontra o bem avaliado, comparando-os com seus respectivos valores depreciados.

Dentre as diferentes condições que interferem na determinação do fator de comercialização, podemos mencionar:

- funcionalidade;
- equilíbrio econômico do empreendimento;
- condições de obsolescência;
- características geoeconômicas da região;
- retração ou euforia do setor.
- Situação Econômica do País.

OBS: O valor do fator comercialização utilizado foi de 0,8.

3.2 Critérios Gerais

Os critérios gerais empregados na avaliação dos bens móveis, parte do Ativo Imobilizado da Empresa, foram critérios empregados em serviços de avaliações, para a finalidade proposta, variando conforme a natureza do bem, que constitui em:

- Verificação de existência de cada bem.
- Verificação do estado de conservação de cada bem.
- Estabelecimento do valor novo de reposição do bem, conforme procedimento detalhado.
- Estabelecimento do valor de mercado do bem, face sua obsolescência, estado de conservação, vida útil e pesquisa de mercado.

3.3 Determinação do Valor dos Bens Móveis

Verificamos a existência real de cada máquina avaliada conferindo, sempre que possível, as informações quanto ao fabricante, marca, modelo e demais características operacionais.

O valor novo de reposição dos bens avaliados foi estabelecido com base em cálculos de custo atual para aquisição de um bem idêntico e novo. No caso dos bens fora de produção, o valor que foi calculado será o custo para a aquisição de um bem de características operacionais semelhantes.

Os valores apresentados como custo novo de reposição dos bens avaliados, foram estabelecidos com base em catálogos, cotações e/ou listas de preços solicitados e na medida do possível anexados para comprovação dos valores. Na impossibilidade de se obter comprovantes, utilizamos como base informações por nós obtidas diretamente de fabricantes e/ou comerciantes do ramo. Em todos os casos, agregamos ao custo do equipamento os impostos devidos quando aplicável.

Para o caso de máquinas estrangeiras que possuem representantes, efetuamos as cotações, aplicando os devidos impostos e, para as que não estão na situação acima, cotamos por similares produzidos atualmente no Brasil, utilizando como base o valor de máquinas e/ou equipamentos de produção nacional.

Para os casos em que foi utilizado “Método Comparativo de Dados do Mercado”, o valor novo de reposição é estimado em função da depreciação aplicada para o bem. Para o caso de veículos, o valor novo de reposição aplicado, é o próprio valor pesquisado no mercado.

Nos casos em que não conseguimos o valor de mercado através do “Método Comparativo Direto de Dados do Mercado”, aplicamos o “Método de Custo”, partindo do respectivo valor novo de reposição, com base em pesquisas efetuadas junto ao fabricante e/ou representantes, aplicamos a depreciação técnica, face seu tempo de vida útil, estado de conservação e obsolescência, e aplicamos um fator de comercialização para ajuste do valor depreciado ao valor de mercado.

Quando o bem é desenvolvido, construído ou adaptado pela própria empresa avaliada, usamos a Composição do Custo onde obtemos junto as áreas pertinentes, as informações necessárias de custos de projeto, material e mão de obra necessária para a composição dos valores.

OBS.: Nos casos em que a idade real não pode ser constatada foi utilizada a idade aparente verificada durante a vistoria.

3.4 Critério do Cálculo de Depreciação Técnica e Obsolescência

O método utilizado para o cálculo da depreciação técnica e obsolescência, é o da Quota Fixa (Método da Linha Reta), conforme citado nas Normas do IBAPE - Instituto Brasileiro de Avaliações e Perícias de Engenharia, que consiste na depreciação como função linear da idade do bem, com variação uniforme ao longo da vida útil, segundo a seguinte fórmula:

$$D = \text{VNR} - (\text{VNR} \times \text{AR}/\text{VU})$$

Onde:

D = Valor da depreciação do bem na data da avaliação

VNR = Valor novo de reposição do bem

AR = Anos Remanescentes

VU = Vida útil técnica e econômica esperada em anos

Para a determinação dos anos remanescentes são considerados os seguintes fatores:

- Condições, ambiente e turnos de trabalho
- Estado de conservação
- Planos de manutenção
- Obsolescência

A vida útil técnica e econômica esperada é obtida através das seguintes fontes:

- Tabela de vidas úteis no Livro Engenharia de Avaliações do IBAPE – Instituto Brasileiro de Avaliações e Perícias de Engenharia, capítulo 18, publicado pela Editora Pini em setembro de 2007.
- Tabelas de vidas úteis próprias da SETAPE, desenvolvidas para diversos segmentos de trabalho.
- Consultas específicas junto aos fabricantes.

Estas vidas úteis podem ser adaptadas às condições operacionais de determinadas empresas.

3.5 Critério de Atualização de Valores

Nos casos em que os comprovantes não são da data recente é feito o devido reajuste com base no respectivo índice econômico nacional publicado pela revista “CONJUNTURA ECONÔMICA”, da “Fundação Getúlio Vargas”, obtendo-se assim o correspondente valor atual. Como a publicação destes índices é feita com certo atraso, o índice para o mês do laudo é calculado através dos índices oficiais da inflação, dos últimos meses.

MÓDULO 4 – Enquadramento e Especificação da Avaliação

4. Enquadramento e Especificação da Avaliação

A avaliação dos bens móveis em questão será procedida com a observância de todas as diretrizes fixadas na Parte V da NBR 14653, que detalha os procedimentos gerais da norma de avaliação de bens no que diz respeito à avaliação de máquinas e equipamentos, instalações, e bens industriais em geral.

O detalhamento e interpretação das especificações constantes das Normas da ABNT são discutidos e apresentados através de estudos analíticos pelo Instituto Brasileiro de Avaliações e Perícias de Engenharia - IBAPE.

Este laudo foi avaliado segundo as normas da ABNT - Associação Brasileira de Normas Técnicas, conforme descrição abaixo:

4.1 Bens Móveis e Conteúdos

Tabela 2 da NBR 14563-5:2006

Graus de fundamentação para laudos de avaliação de máquinas, equipamentos ou instalações isoladas				
Item	Descrição	Graus		
		III	II	I
1	Vistoria	Caracterização completa e identificação fotográfica do bem, incluindo seus componentes, acessórios, painéis e acionamentos.	Caracterização sintética do bem e seus principais complementos, com fotografias.	Caracterização sintética do bem, com fotografia.
2	Funcionamento	O funcionamento foi observado pelo engenheiro de avaliações e as condições de produção, eficiência e manutenção estão relatadas no laudo.	O funcionamento foi observado pelo engenheiro de avaliações.	Não foi possível observar o funcionamento.
3	Fontes de informação e dados de mercado	Para custo de reedição: Cotação direta do bem novo no fabricante, para a mesma especificação ou pelo menos três cotações de bens novos similares	Para custo de reedição: cotação direta do bem novo no fabricante, para a mesma especificação ou pelo menos duas cotações de bens novos similares	Para custo de reedição: uma cotação direta para bem novo similar
		Para valor de mercado: no mínimo três dados de mercado de bens similares no estado do avaliando As informações e condições de fornecimento devem estar documentadas no laudo	Para valor de mercado: dois dados de mercado de bens similares no estado do avaliando As informações e condições de fornecimento devem estar relatadas no laudo	Para valor de mercado: um dado de mercado de bem similar no estado do avaliando Citada a fonte de informação
4	Depreciação Pontos Mínimos	Implícita no valor de mercado do bem 10	Calculada por metodologia consagrada 6	Arbitrada 4
	Restrições	Todos os itens no mínimo no grau II	Itens 2 e 4 no mínimo no grau II e os demais no mínimo no grau I	Todos os itens no mínimo no grau I

Tabela 3 da NBR 14563-5:2006

Enquadramento dos Laudos segundo seu grau de Fundamentação (Avaliação de Máquinas, Equipamentos ou instalações Isolados)		
Item	Pontos	Comentários
1	1	A vistoria foi sintética do bem com fotografia.
2	1	Não foi possível observar o funcionamento pelo engenheiro de avaliações.
3	1	Quanto a fontes de informação e dados de mercado para custo de reedição: uma cotação direta para bem novo similar; ã valor de mercado: para um dado de mercado de bem similar no estado do avaliando; citada a fonte de informação.
4	2	Depreciação calculada por metodologia consagrada.
TOT.:	5	Laudos Enquadrados no Grau I

4.2 Especificação da Avaliação dos Bens Móveis

O presente trabalho é classificado como “Laudos enquadrados como Grau I” quanto à fundamentação da avaliação para os bens móveis, segundo as normas da ABNT - Associação Brasileira de Normas Técnicas NBR 14653-5:2011.

MÓDULO 5 – Anexos

Relatório Analítico dos Bens Móveis

DETERMINAÇÃO DO VALOR DE MERCADO



Projeto/Laudo: 56440/88406

Valores em REAL

Data Base: 20/03/2023

Empresa 1-FERNANDO JOSÉ CERELLO GONÇALVES PEREIRA

Filial 1-CATANDUVA

Relatório de Laudo

Item/Agr	Nº Ativo / Pat.	Descrição	Dt. Aquis.	Qtde.	Fornecedor	Vi. de Mercado
Local/Endereço 1-RUA FRANCISCO RAYA MADRID, 237 - CATANDUVA - SÃO PAULO						
Conta Contabil 1-MÁQUINAS E EQUIPAMENTOS						
LOCALIZAÇÃO 01-ALMOXARIFADO						
848/0	965	PALETEIRA HIDRÁULICA MARCA PALETRANS MOD TM 2220 CAP 2T	06/2010	1,00	16445	314
849/0	1702	PRENSA HIDRÁULICA PARA ESTAMPO MARCA JUNDIAÍ MOD HS2-300F52B CAP 300T NS 13248 MESA 2300X1000 MM ANO 2010 (PESQUISA DE MERCADO)	06/2010	1,00	49655	599.288
850/0	1665	EMPILHADEIRA ELÉTRICA MARCA PALETRANS MOD PR 2070 CHASSI 500516 ALTURA MAX 7000 MM (PESQUISA DE MERCADO)	06/2015	1,00	42892	59.813
864/0	1720	LAVADORA DE PISO MARCA KARCHER MOD BD 530 (PESQUISA DE MERCADO)	06/2010	1,00	40044	7.975
867/0		CONJUNTO DE ESTANTE PORTA PALETE COM 2 PILARES DE 5.00M 7 LONGARINAS DE 2.70 M COM 3 POSIÇÕES	06/2010	1,00	16445	527
873/0		ESCADA EM ACO ESMALTADO COM 6 DEGRAUS E RODÍZIO	06/2010	1,00	16445	383
875/0	1599	PALETEIRA HIDRÁULICA MARCA PALETRANS MOD TM 2220 CAP 2T	06/2010	1,00	16445	314
900/0		SELADORA AUTOMÁTICA DE CAIXAS MARCA 3M MOD 3M MATIC 800A	06/2020	1,00	16445	10.952
902/0		MÁQUINA PARA CORTAR REBARBA DAS GRADES	06/2000	1,00	497	4.785
903/0	1656	MÁQUINA PARA CORTAR REBARBA DAS GRADES	06/2000	1,00	497	4.785
904/0	1658	CURVADORA E CORTADORA PNEUMÁTICA PARA ARAME	06/2022	1,00	497	22.928
906/0		RESERVATÓRIO CILINDRICO VERTICAL PARA AR COMPRIMIDO MARCA ATLAS COPCO CAP 1M³	06/2003	1,00	16445	4.976
907/0		TORRE DE RESFRIAMENTO MARCA KORPER DE SISTEMA ABERTO COM 2 BOMBAS KSB COM MOTOR DE 7.5 CV (PESQUISA DE MERCADO)	06/2010	1,00	16445	4.307
908/0		DOSADOR MARCA STECK MONTADO POR PLURON (2 PÇS)	06/2010	1,00	497	479
910/0	1051	COMPRESSOR DE AR MARCA SCHULZ COM MOTOR DE 15 CV RESERVATÓRIO DE 400L 20 BAR	06/2000	1,00	16445	3.582
965/0	1643	PONTEADORA DE SOLDA PNEUMÁTICA MARCA MIRASOLDA MOD MST 18 (PESQUISA DE MERCADO)	06/2010	1,00	42249	8.613
Total LOCALIZAÇÃO 01-ALMOXARIFADO					16,00	734.021
Total de Itens: 16						
LOCALIZAÇÃO 02-BOBINAGEM						
480/0	786	BOBINADORA PNEUMÁTICA AUTOMATIZADA	06/2000	1,00	51362	14.236
481/0	785	BOBINADORA PNEUMÁTICA AUTOMATIZADA	06/2010	1,00	51362	25.503
482/0	783	BOBINADORA PNEUMÁTICA AUTOMATIZADA	06/2010	1,00	51362	25.503
483/0	782	BOBINADORA PNEUMÁTICA AUTOMATIZADA	06/2010	1,00	51362	25.503
484/0	781	BOBINADORA PNEUMÁTICA AUTOMATIZADA	06/2010	1,00	51362	25.503
485/0	1688	BOBINADORA PNEUMÁTICA AUTOMATIZADA	06/2010	1,00	51362	25.503
486/0	777	BOBINADORA PNEUMÁTICA AUTOMATIZADA	06/2010	1,00	51362	25.503
487/0	1690	BOBINADORA PNEUMÁTICA AUTOMATIZADA	06/2010	1,00	51362	25.503
488/0	1732	BOBINADORA PNEUMÁTICA AUTOMATIZADA	06/2010	1,00	51362	25.503
490/0	712	BOBINADORA VERTICAL AUTOMÁTICA MARCA STATOMAT MOD VW-1 NS 12096.01.668 ANO 2008	06/2008	1,00	51377	119.335
491/0	709	BOBINADORA VERTICAL AUTOMÁTICA MARCA STATOMAT MOD A-2 NS 7158.05.395 ANO 2001	06/2001	1,00	51377	92.400
507/0	714	INSERIDORA DE BOBINAS MARCA STATOMAT MOD SE 130-CB NS 10992.05.662 ANO 2007	06/2007	1,00	51377	43.743
513/0	1735	ESTEIRA DE TRANSPORTADORA COM LONA COM MOTOR E REDUTOR E APOIO BILATERAL E SUPERIOR DIM 10.20X0.35 M	06/2010	1,00	32301	4.372
519/0	1691	BOBINADORA PNEUMÁTICA AUTOMATIZADA	06/2010	1,00	51362	25.503
520/0	784	BOBINADORA PNEUMÁTICA AUTOMATIZADA	06/2010	1,00	51362	25.503
521/0	1692	BOBINADORA PNEUMÁTICA AUTOMATIZADA	06/2010	1,00	51362	25.503
522/0	1689	BOBINADORA PNEUMÁTICA AUTOMATIZADA	06/2010	1,00	51362	25.503
523/0	787	BOBINADORA PNEUMÁTICA AUTOMATIZADA (RETRABALHO SEM PAINEL)	06/2010	1,00	51362	25.503
524/0	1734	BOBINADORA PNEUMÁTICA AUTOMATIZADA (RETRABALHO SEM PAINEL)	06/2010	1,00	51362	25.503
525/0		CLIPADORA DE FIOS MARCA TE MOD AMP-5K/40 NS 1080115 ANO 2017	06/2017	1,00	497	1.662
526/0		MAQUINA PARA EMENDA DE CABOS AUTOSPLICE	06/2010	1,00	497	1.429
527/0	1014	CORTADORA DE POLIÉSTER	06/2000	1,00	497	1.595

DETERMINAÇÃO DO VALOR DE MERCADO



Projeto/Laudo: 56440/88406

Valores em REAL

Data Base: 20/03/2023

Empresa 1-FERNANDO JOSÉ CERELLO GONÇALVES PEREIRA

Filial 1-CATANDUVA

Relatório de Laudo

Item/Agr	Nº Ativo / Pat.	Descrição	Dt. Aquis.	Qtde.	Fornecedor	Vi. de Mercado
529/0	1680	BOBINADORA VERTICAL AUTOMÁTICA MARCA STATOMAT MOD VW-1 NS 12762.01.697 ANO 2010	06/2010	1,00	51377	165.535
530/0	1679	BOBINADORA VERTICAL AUTOMÁTICA MARCA STATOMAT MOD VW-1 NS 12762.01.696 ANO 2010	06/2010	1,00	51377	165.535
531/0	1678	BOBINADORA VERTICAL AUTOMÁTICA MARCA STATOMAT MOD VW-1 NS 12762.01.695 ANO 2007	06/2010	1,00	51377	165.535
534/0	710	BOBINADORA VERTICAL AUTOMÁTICA MARCA STATOMAT MOD A-2 NS 9025.02.508 ANO 2004	06/2004	1,00	51377	92.400
535/0	711	BOBINADORA VERTICAL AUTOMÁTICA MARCA STATOMAT MOD A-2 NS 7158.05.396 ANO 2001	06/2001	1,00	51377	92.400
536/0	713	BOBINADORA VERTICAL AUTOMÁTICA MARCA STATOMAT MOD A-2 NS 10992.02.601 ANO 2007	06/2007	1,00	51377	96.235
537/0	715	INSERIDORA DE BOBINAS MARCA STATOMAT MOD SE 130-CB NS 7158.03.394 ANO 2001	06/2001	1,00	51377	42.000
538/0	707	PRENSA DE CONFORMAÇÃO INTERMEDIADORA DE BOBINAS MARCA STATOMAT MOD ZFM-K NS 7158.07.397 ANO 2001	06/2001	1,00	51377	50.400
539/0	1724	ISOLADORA COM POLIÉSTER MARCA STATOMAT MOD EU-130	06/2001	1,00	51377	30.240
Total LOCALIZAÇÃO 02-BOBINAGEM						
Total de Itens: 31						1.536.094
LOCALIZAÇÃO 03-ESTAMPARIA						
621/0	1098	GUILHOTINA PARA CHAPA MARCA CALVI COM MOTOR DE 5 CV CAP DE CORTE 2.050X2.5 MM ANO 1994 (PESQUISA DE MERCADO)	06/2000	1,00	16445	17.784
622/0	717	PRENSA HIDRÁULICA REBITADORA COM COMANDO DUPL0	06/2000	1,00	497	3.190
623/0	1100	PRENSA EXCÊNTRICA 10T DE BANCADA (PESQUISA DE MERCADO)	06/2000	1,00	42249	5.742
624/0		CARREGADOR DE BATERIA PARA EMPILHADEIRA MARCA KM MOD KTM 48V/100A NS 0410122 (PESQUISA DE MERCADO)	06/2015	1,00	40044	1.994
627/0	1731	PRENSA HIDRÁULICA REBITADORA COM COMANDO DUPL0	06/2000	1,00	497	3.190
628/0	1730	PRENSA HIDRÁULICA REBITADORA COM COMANDO DUPL0	06/2000	1,00	497	3.190
Total LOCALIZAÇÃO 03-ESTAMPARIA						
Total de Itens: 6						35.090
LOCALIZAÇÃO 04-FECHAMENTO						
633/0	20040	ESTEIRA TRANSPORTADORA COM LONA COM MOTOR E REDUTOR DIM 5.50X0.35 M	06/2000	1,00	32301	1.316
634/0	20039	ESTEIRA TRANSPORTADORA COM LONA COM MOTOR E REDUTOR DIM 6.50X0.40 M	06/2000	1,00	32301	1.555
635/0	708	PRENSA HIDRÁULICA MARCA STATOMAT MOD SEP-100-V NS 7158.09.398 ANO 2001	06/2001	1,00	51377	33.600
636/0	932	CLIPADORA DE FIOS MARCA LNR	06/2010	1,00	497	798
637/0	1729	MAQUINA AUTOMÁTICA DE CORTE E DECAPE PARA FIOS MARCA EMB MOD CFA-3 NS 228 ANO 2003 (PESQUISA DE MERCADO)	06/2003	1,00	32301	25.520
638/0	721	BANDAGEADORA AUTOMÁTICA MARCA STATOMAT MOD SM-10 ANO 2007	06/2007	1,00	51377	87.486
639/0	720	BANDAGEADORA AUTOMÁTICA MARCA STATOMAT MOD EDM (BN-1) NS 9025.05.509 ANO 2004	06/2004	1,00	51377	84.000
Total LOCALIZAÇÃO 04-FECHAMENTO						
Total de Itens: 7						234.275
LOCALIZAÇÃO 05-FUNDIÇÃO						
313/0	1668	PRENSA HIDRÁULICA HORIZONTAL COM ACIONAMENTO ELÉTRICO RESERVATÓRIO DE ÓLEO E MOTOR DE 15CV	06/2000	1,00	497	5.583
314/0		FORNO PARA FUNDIÇÃO MARCA DJ FORNOS INDUSTRIAIS MOD BOS FIXO A GÁS CAP 250 KG ANO 2013 (2 PEÇAS)	06/2000	2,00	40868	31.581
347/0		MORSA MARCA FORJASUL Nº08	06/2000	1,00	16445	478
349/0		PRENSA HIDRÁULICA DE ACIONAMENTO ELÉTRICO COM RESERVATÓRIO DE ÓLEO E MOTOR DE 10 CV	06/2000	1,00	497	2.393
350/0	1667	PRENSA HIDRÁULICA HORIZONTAL COM ACIONAMENTO ELÉTRICO RESERVATÓRIO DE ÓLEO E MOTOR DE 15CV	06/2000	1,00	497	5.583
351/0		CENTRÍFUGA PARA BANHO DE PEÇA EM ALUMÍNIO (COQUILHAS)	06/2000	1,00	497	1.595
Total LOCALIZAÇÃO 05-FUNDIÇÃO						
Total de Itens: 6						47.213
LOCALIZAÇÃO 06-GRADE						
647/0	1744	PRENSA DE ESTAMPO MARCA RICETTI (PESQUISA DE MERCADO)	06/1990	1,00	49655	15.950

DETERMINAÇÃO DO VALOR DE MERCADO



Projeto/Laud: 56440/88406

Valores em REAL

Data Base: 20/03/2023

Empresa 1-FERNANDO JOSÉ CERELLO GONÇALVES PEREIRA

Filial 1-CATANDUVA

Relatório de Laudo

Item/Agr	Nº Ativo / Pat.	Descrição	Dt. Aquis.	Qtde.	Fornecedor	Vi. de Mercado
648/0	1101	PRENSA DE ESTAMPO MARCA RICETTI MOD PE 40-S (PESQUISA DE MERCADO)	06/1990	1,00	49655	15.950
649/0	1647	SOLDADOR DE PONTO DE ROTAÇÃO AUTOMÁTICA DE CIRCULO MÉDIO COM ENDREITADOR DE ARAME MARCA SEASON MOD SA-1-154S (PESQUISA DE MERCADO)	06/2000	1,00	497	19.682
650/0	1646	SOLDADOR DE PONTO DE ROTAÇÃO AUTOMÁTICA DE CIRCULO MÉDIO COM ENDREITADOR DE ARAME MARCA SEASON MOD SA-1-154S (PESQUISA DE MERCADO)	06/2000	1,00	497	19.682
651/0	724	SOLDADOR DE PONTO DE ROTAÇÃO AUTOMÁTICA DE CIRCULO MÉDIO COM ENDREITADOR DE ARAME MARCA SEASON MOD SA-1-154S (PESQUISA DE MERCADO)	06/2000	1,00	497	19.682
652/0	1745	SOLDADOR DE PONTO DE ROTAÇÃO AUTOMÁTICA DE CIRCULO MÉDIO COM ENDREITADOR DE ARAME MARCA SEASON MOD SA-1-154S (PESQUISA DE MERCADO)	06/2000	1,00	497	19.682
653/0	725	SOLDADOR DE PONTO DE ROTAÇÃO AUTOMÁTICA DE CIRCULO MÉDIO COM ENDREITADOR DE ARAME MARCA SEASON MOD SA-1-154S (PESQUISA DE MERCADO)	06/2000	1,00	497	19.682
654/0	726	SOLDADOR DE PONTO DE ROTAÇÃO AUTOMÁTICA DE CIRCULO MÉDIO COM ENDREITADOR DE ARAME MARCA SEASON MOD SA-1-154S (PESQUISA DE MERCADO)	06/2000	1,00	497	19.682
655/0	1648	SOLDADOR DE PONTO DE ROTAÇÃO AUTOMÁTICA DE CIRCULO MÉDIO COM ENDREITADOR DE ARAME MARCA SEASON MOD SA-1-154S (PESQUISA DE MERCADO)	06/2000	1,00	497	19.682
656/0	1649	SOLDADOR DE PONTO DE ROTAÇÃO AUTOMÁTICA DE CIRCULO MÉDIO COM ENDREITADOR DE ARAME MARCA SEASON MOD SA-1-154S (PESQUISA DE MERCADO)	06/2000	1,00	497	19.682
657/0	164	PRENSA HIDRÁULICA COM RESERVATÓRIO DE ÓLEO E MOTOR DE 7.5 CV	06/2000	1,00	497	7.975
658/0	1653	SOLDADOR DE PONTO DE ROTAÇÃO AUTOMÁTICA (PESQUISA DE MERCADO)	06/2000	1,00	497	15.694
659/0	1652	SOLDADOR DE PONTO DE ROTAÇÃO AUTOMÁTICA (PESQUISA DE MERCADO)	06/2000	1,00	497	15.694
660/0	1650	SOLDADOR DE PONTO DE ROTAÇÃO AUTOMÁTICA (PESQUISA DE MERCADO)	06/2000	1,00	497	15.694
661/0	1651	SOLDADOR DE PONTO DE ROTAÇÃO AUTOMÁTICA (PESQUISA DE MERCADO)	06/2000	1,00	497	15.694
662/0	1655	SOLDADOR DE PONTO DE ROTAÇÃO AUTOMÁTICA (PESQUISA DE MERCADO)	06/2000	1,00	497	15.694
663/0	1654	SOLDADOR DE PONTO DE ROTAÇÃO AUTOMÁTICA (PESQUISA DE MERCADO)	06/2000	1,00	497	15.694
664/0	732	ESMERIL	06/2000	1,00	42249	203
665/0	1096	GUINCHO HIDRÁULICO (GIRAFÁ) CAP 5T	06/1990	1,00	40050	975
911/0	731	PONTEADORA DE SOLDA PNEUMÁTICA MARCA REGENCIA MOD WS01CP (PESQUISA DE MERCADO)	06/2000	1,00	42249	8.613
912/0	733	PONTEADORA DE SOLDA PNEUMÁTICA (PESQUISA DE MERCADO)	06/2000	1,00	42249	8.613
913/0	743	PONTEADORA DE SOLDA PNEUMÁTICA MARCA REGÊNCIA (PESQUISA DE MERCADO)	06/2010	1,00	42249	8.613
914/0	1598	PONTEADORA DE SOLDA MANUAL POT 15 KVA	06/2000	1,00	16445	1.515
915/0	963	PALETEIRA HIDRÁULICA MARCA PALETRANS MOD TM 2220 CAP 2T	06/2010	1,00	16445	314
919/0	1683	ISOLADORA COM POLIÉSTER MARCA STATOMAT MOD EU-130	06/2010	1,00	51377	54.175
Total LOCALIZAÇÃO 06-GRADE				25,00		374.516
Total de Itens: 25						
LOCALIZAÇÃO 07-INJEÇÃO						
2/0	1606	INJETORA HORIZONTAL MARCA ROMI MOD PRATICA 380 V 2.0 NS 4582-447 (PESQUISA DE MERCADO)	06/2010	1,00	49655	167.477
3/0	1609	INJETORA HORIZONTAL MARCA ROMI MOD PRATICA 380 V 2.0 NS 4573-447 (PESQUISA DE MERCADO)	06/2010	1,00	49655	167.477
4/0	1064	INJETORA HORIZONTAL MARCA ROMI MOD PRATICA 380 V 2.0 NS 3675-447 (PESQUISA DE MERCADO)	06/2007	1,00	49655	167.477
6/0	1065	INJETORA HORIZONTAL MARCA ROMI MOD PRIMAX 300R NS 2968-234 (PESQUISA DE MERCADO)	06/2005	1,00	49655	150.729
7/0	1612	INJETORA HORIZONTAL MARCA ROMI MOD PRATICA 220 NS 4611-447 ANO 2010 (PESQUISA DE MERCADO)	06/2010	1,00	32301	159.103
9/0	1614	INJETORA HORIZONTAL MARCA ROMI MOD PRATICA 220 NS 4161-447 ANO 2010 (PESQUISA DE MERCADO)	06/2010	1,00	32301	159.103
10/0	1067	INJETORA HORIZONTAL MARCA ROMI MOD PRATICA 170 NS 3606-447 ANO 2007 (PESQUISA DE MERCADO)	06/2007	1,00	49655	80.389
11/0	1068	INJETORA HORIZONTAL MARCA HIMACO MOD RAPID 2200-1080 LH NS 414159 ANO 2002 (PESQUISA DE MERCADO)	06/2002	1,00	47236	66.991
12/0	1781	INJETORA HORIZONTAL MARCA HIMACO MOD RAPID 1800-1080 LH NS 43890 ANO 2002 (PESQUISA DE MERCADO)	06/2002	1,00	49655	53.593

DETERMINAÇÃO DO VALOR DE MERCADO



Projeto/Laud: 56440/88406

Valores em REAL

Data Base: 20/03/2023

Empresa 1-FERNANDO JOSÉ CERELLO GONÇALVES PEREIRA

Filial 1-CATANDUVA

Relatório de Laudo

Item/Agr	Nº Ativo / Pat.	Descrição	Dt. Aquis.	Qtde.	Fornecedor	Vi. de Mercado
13/0	1070	INJETORA HORIZONTAL MARCA HIMACO MOD RAPID 1800-1080 LH NS 104262 ANO 2003 (PESQUISA DE MERCADO)	06/2003	1,00	49655	53.593
14/0	1071	INJETORA HORIZONTAL MARCA HIMACO MOD RAPID 1800-825 LH NS 333271 ANO 1999 (PESQUISA DE MERCADO)	06/1999	1,00	49655	53.593
15/0	1072	INJETORA HORIZONTAL MARCA HIMACO MOD ACTUAL 1500-740 HNG NS 64951 ANO 2006 (PESQUISA DE MERCADO)	06/2006	1,00	32301	46.893
17/0	1066	INJETORA HORIZONTAL MARCA ROMI MOD PRATICA 220 NS 3649-447 (PESQUISA DE MERCADO)	06/2007	1,00	32301	159.103
18/0	1073	INJETORA HORIZONTAL MARCA HIMACO MOD RAPID 1500-740 HNG NS 84964 ANO 2006 (PESQUISA DE MERCADO)	06/2006	1,00	32301	46.893
19/0	1602	PALETEIRA HIDRÁULICA MARCA PALETRANS MOD TM 2200 NS 0621519	06/2010	1,00	16445	314
23/0	1636	DOSADOR VOLUMÉTRICO MARCA PLAST-EQUIPE MOD RDV PARA 2 COMPONENTES	06/2010	1,00	41557	16.011
24/0	1685	MÁQUINA HIDRÁULICA DE INSERIR PINO TRAVA	06/2010	1,00	497	2.286
25/0	909	MÁQUINA HIDRÁULICA DE CORTAR POLIÉSTER	06/2010	1,00	497	2.857
27/0	1074	INJETORA HORIZONTAL MARCA HIMACO MOD RAPID 1300-640 LH NS 123952 ANO 2002 (PESQUISA DE MERCADO)	06/2002	1,00	49655	48.903
28/0	1075	INJETORA HORIZONTAL MARCA HIMACO MOD LHS 500-120 NS 253481 ANO 2000 (PESQUISA DE MERCADO)	06/2000	1,00	49655	17.585
29/0	1638	INJETORA HORIZONTAL MARCA HIMACO MOD ATIS 1600-740 LHT NS 175594 ANO 2009 (PESQUISA DE MERCADO)	06/2009	1,00	16445	80.389
30/0	1639	INJETORA HORIZONTAL MARCA HIMACO MOD ATIS 1600-740 LHT NS 175594 ANO 2009 (PESQUISA DE MERCADO)	06/2009	1,00	16445	80.389
31/0	1078	INJETORA HORIZONTAL MARCA HIMACO MOD LHS 130-400 ANO 1990 (PESQUISA DE MERCADO)	06/1990	1,00	49655	17.585
32/0	1641	GUINCHO HIDRÁULICO (GIRAFÁ) MARCA MARCON CAP 2T	06/2018	1,00	40050	1.736
33/0	911	MAQUINA DE SOLDA MIG/TIG MARCA BAMBOZZI MOD MEGA PLUS 350 (PESQUISA DE MERCADO)	06/2015	1,00	32301	2.791
35/0	1603	ESTEIRA ELEVATÓRIA MÓVEL COM LONA DIM 3.00+4.30X0.70 M	06/2018	1,00	40044	8.035
36/0	959	PALETEIRA HIDRÁULICA MARCA PALETRANS MOD TM 2200 NS 038454	06/2018	1,00	16445	811
37/0	1716	PALETEIRA HIDRÁULICA MARCA PALETRANS MOD TM 2220 CAP 2T	06/2018	1,00	16445	811
38/0	964	PALETEIRA HIDRÁULICA MARCA PALETRANS MOD TM 2220 CAP 2T	06/2018	1,00	16445	811
39/0	971	PALETEIRA HIDRÁULICA MARCA PALETRANS MOD TM 2220 CAP 2T	06/2010	1,00	16445	314
40/0	1642	PALETEIRA HIDRÁULICA MARCA PALETRANS MOD TM 2220 CAP 2T	06/2015	1,00	16445	340
41/0	1601	PALETEIRA HIDRÁULICA MARCA PALETRANS MOD TM 2220 NS 915275 CAP 2T	06/2015	1,00	16445	340
42/0	0896	PALETEIRA HIDRÁULICA MARCA PALETRANS MOD TM 2220 CAP 2T	06/2010	1,00	16445	314
43/0	1699	PALETEIRA HIDRÁULICA MARCA PALETRANS MOD TM 2220 CAP 2T	06/2010	1,00	16445	314
44/0	1613	PÓRTICO ROLANTE COM TALHA ELÉTRICA CAP 3T VÃO 2.50X4.00 M ALTURA (PESQUISA DE MERCADO)	06/2010	1,00	49655	19.938
45/0	991	COMPRESSOR DE AR MARCA ATLAS COPCO MOD GA45FF 60CV NS 451486 ANO 2003	06/2003	1,00	1	35.050
46/0	1718	COMPRESSOR DE AR MARCA ATLAS COPCO MOD GA30FF NS 76971 ANO 2011 (PESQUISA DE MERCADO)	06/2011	1,00	40044	43.065
47/0	1059	UNIDADE DE AGUA GELADA MARCA REFRIAC MOD RAI100-2HC CAP 30.000 KCAL/H NS 3161 ANO 2006 (PESQUISA DE MERCADO)	06/2006	1,00	42249	13.436
48/0	1060	UNIDADE DE AGUA GELADA MARCA REFRIAC MOD RAI050-SCW CAP 15.000 KCAL/H NS 2142 ANO 2000 (PESQUISA DE MERCADO)	06/2000	1,00	42249	12.317
49/0	1617	MOINHO PARA PLÁSTICO MARCA TRIA MOD 42-20JM (PESQUISA DE MERCADO)	06/2005	1,00	49655	11.963
50/0	1607	MOINHO PARA PLÁSTICO MARCA TRIA MOD 42-20JM (PESQUISA DE MERCADO)	06/2005	1,00	49655	11.963
51/0	1610	MOINHO PARA PLÁSTICO MARCA TRIA MOD 42-20JM (PESQUISA DE MERCADO)	06/2005	1,00	49655	11.963
59/0		PALETEIRA HIDRÁULICA MARCA PALETRANS MOD TM 2220 CAP 2T	06/2010	1,00	16445	314
61/0	924	CONTROLADOR DE CÂMARA QUENTE MARCA FATOR MOD SCT-PLUS COM 5 ZONAS	06/2006	1,00	51371	675
62/0	1637	DOSADOR VOLUMÉTRICO MARCA PLAST-EQUIPE MOD RDV PARA 2 COMPONENTES	06/2010	1,00	41557	16.011
63/0	1054	ESTUFA DESIDRATADORA MARCA HENARSIL COM 24 BANDEJAS (PESQUISA DE MERCADO)	06/2010	1,00	50229	7.975
64/0	1746	DOBRADORA DE TUBOS HIDRÁULICA MARCA MUN COMPRIMENTO 1.50 M (PESQUISA DE MERCADO)	06/2000	1,00	50969	19.938
65/0		ESMERIL	06/2000	1,00	42249	197
331/0	1788	MAQUINA DE SOLDA MARCA BAMBOZZI MOD TR 250 TURBO II (PESQUISA DE MERCADO)	06/2010	1,00	16445	479

DETERMINAÇÃO DO VALOR DE MERCADO



Projeto/Laudo: 56440/88406

Valores em REAL

Data Base: 20/03/2023

Empresa 1-FERNANDO JOSÉ CERELLO GONÇALVES PEREIRA

Filial 1-CATANDUVA

Relatório de Laudo

Item/Agr	Nº Ativo / Pat.	Descrição	Dt. Aquis.	Qtde.	Fornecedor	Vi. de Mercado
332/0		SERRA POLICORTE	06/2000	1,00	16445	193
334/0		DOBRADORA DE CHAPA MANUAL COMP 2.00 M (PESQUISA DE MERCADO)	06/1990	1,00	49655	7.178
335/0		POLITRIZ DE BANCADA	06/2000	1,00	40050	147
336/0		CONJUNTO OXI-ACETILENO PARA CORTE E SOLDA COM CILINDROS.	06/2000	1,00	40050	595
939/0		RESERVATÓRIO CILINDRICO VERTICAL PARA AR COMPRIMIDO MARCA ATLAS COPCO CAP 1M³	06/2003	1,00	16445	4.976
Total LOCALIZAÇÃO 07-INJEÇÃO				54,00		2.033.723
Total de Itens: 54						
LOCALIZAÇÃO 08-LABORATÓRIO						
292/0	1787	ESMERIL DE COLUNA COM MOTOR DE 1/2 CV	06/2010	1,00	42249	364
293/0		ESMERIL 1/2 CV FABRICAÇÃO PRÓPRIA	06/2010	1,00	42249	364
295/0		MORSA MARCA FORJASUL Nº08	06/2010	1,00	16445	478
296/0		CAVALETE EM ACO CARBONO DIM 1.60X1.00 M (FABRICAÇÃO PRÓPRIA)	06/2010	1,00	497	32
Total LOCALIZAÇÃO 08-LABORATÓRIO				4,00		1.238
Total de Itens: 4						
LOCALIZAÇÃO 09-MANUTENÇÃO						
26/0	1086	MÁQUINA DE ELETROEROSÃO MARCA ENGEMAQ MOD EDM 460 NC (PESQUISA DE MERCADO)	06/1997	1,00	49655	35.888
66/0	1594	TORNO MECÂNICO MARCA NARDINI MOD NODUS 325 ANO 2009 COM MESA DE 2.50 M (PESQUISA DE MERCADO)	06/2009	1,00	40044	29.308
67/0	1029	FURADEIRA DE BANCADA MARCA FUNDEMAQ MOD FB16 (PESQUISA DE MERCADO)	06/2000	1,00	42249	1.595
68/0	1089	FRESADORA FERRAMENTEIRA MARCA VEKER MOD 450 C MESA DE 1.375X0.25 M ANO 2006 (PESQUISA DE MERCADO)	06/2006	1,00	49655	51.918
69/0	1091	FURADEIRA FRESADORA MARCA KONE MOD KFF30 NS 8146 MESA 0.85X0.25 M ANO 1987 (PESQUISA DE MERCADO)	06/1990	1,00	49655	19.938
70/0	1093	SERRA DE FITA MARCA ACERBI (PESQUISA DE MERCADO)	06/2000	1,00	32301	2.791
71/0	1595	SERRA DE FITA HORIZONTAL MARCA FRANHO MOD FM500 NS 46430810 ANO 2010 (PESQUISA DE MERCADO)	06/2010	1,00	32301	22.928
72/0	1839	PRENSA HIDRÁULICA MARCA BOVENAU CAP 60T	06/2010	1,00	16445	3.963
73/0	802	SELADORA DE EMBALAGEM MARCA BARBI MOD LINHA 40 C	06/2000	1,00	16445	107
74/0	1094	ESMERIL DE COLUNA COM MOTOR DE 1/2 CV	06/2000	1,00	42249	203
75/0		MORSA MARCA FORJASUL Nº08	06/2000	1,00	16445	478
76/0		PÓRTICO ROLANTE COM TALHA ELÉTRICA CAP 3T VÃO 2.50X4.00 M ALTURA (PESQUISA DE MERCADO)	06/2010	1,00	49655	19.938
Total LOCALIZAÇÃO 09-MANUTENÇÃO				12,00		189.055
Total de Itens: 12						
LOCALIZAÇÃO 10-MONTAGEM						
463/0	759	PRENSA PNEUMÁTICA PARA MONTAGEM DE COMPONENTE (EIXO DO ESTATOR) (PESQUISA DE MERCADO)	06/2010	1,00	42249	1.743
464/0	763	PRENSA PNEUMÁTICA PARA MONTAGEM DE COMPONENTE (CAMPANA DO ESTATOR) (PESQUISA DE MERCADO)	06/2010	1,00	42249	1.743
465/0		PARAFUSADEIRA PNEUMÁTICA TIPO CANETA MARCA MANFERP NS 21145 ANO 2014	06/2010	1,00	16445	159
466/0	1695	PRENSA MANUAL MARCA BRASFIXO MOD PMB 03	06/2011	1,00	16445	245
467/0	1698	PALETEIRA HIDRÁULICA MARCA PALETRANS MOD TM 2220 CAP 2T	06/2018	1,00	16445	811
470/0	1776	PRENSA PNEUMÁTICA PARA MONTAGEM DE COMPONENTE (ROLAMENTO) (PESQUISA DE MERCADO)	06/2010	1,00	42249	1.743
471/0	1684	PRENSA PNEUMÁTICA PARA MONTAGEM DE COMPONENTE (CAMPANA SELANTE) (PESQUISA DE MERCADO)	06/2010	1,00	42249	1.743
472/0	980	ESTEIRA DE TRANSPORTES COM LONA COM MOTOR E REDUTOR E APOIO LATERAL DIM 9.20X0.35 M	06/2000	1,00	32301	2.201
473/0	1779	ESTEIRA DE TRANSPORTES COM LONA COM MOTOR E REDUTOR E APOIO LATERAL DIM 9.20X0.35 M	06/2010	1,00	32301	3.943
478/0	762	PRENSA PNEUMÁTICA PARA MONTAGEM DE COMPONENTE (ROLAMENTO DO ESTATOR) (PESQUISA DE MERCADO)	06/2010	1,00	42249	1.743
479/0	1768	PRENSA PNEUMÁTICA PARA MONTAGEM DE COMPONENTE (PESQUISA DE MERCADO)	06/2010	1,00	42249	1.743
492/0	1780	PRENSA PNEUMÁTICA PARA MONTAGEM DE COMPONENTE (PESQUISA DE MERCADO)	06/2010	1,00	42249	1.743

DETERMINAÇÃO DO VALOR DE MERCADO



Projeto/Laudo: 56440/88406

Valores em REAL

Data Base: 20/03/2023

Empresa 1-FERNANDO JOSÉ CERELLO GONÇALVES PEREIRA

Filial 1-CATANDUVA

Relatório de Laudo

Item/Agr	Nº Ativo / Pat.	Descrição	Dt. Aquis.	Qtde.	Fornecedor	Vi. de Mercado
493/0		PARAFUSADEIRA PNEUMÁTICA TIPO CANETA MARCA MANFERP NS 80026 ANO 2009 COM BALANCIM DE MOLA (06 PÇS)	06/2009	1,00	16445	951
494/0	968	ESTEIRA ELEVATÓRIA MÓVEL COM LONA MARCA JCM COM MOTOR E REDUTOR DIM 3.40+3.30X0.60 M	06/2010	1,00	40044	3.484
495/0		ESTEIRA TRANSPORTADORA COM ROLETES DIM 5.00X0.50 M (PESQUISA DE MERCADO)	06/2010	1,00	16445	3.031
496/0	3850	SELADORA AUTOMATICA DE CAIXAS MARCA 3M MOD 3M MATIC	06/2020	1,00	16445	10.952
497/0	1777	SELADORA MANUAL MARCA PANORAN MOD PSB 40 CM	06/2015	1,00	16445	116
498/0	1082	ESTAMPADORA PNEUMÁTICA DE LOGOTIPO	06/2010	1,00	497	7.144
499/0	1083	ESTAMPADORA PNEUMÁTICA DE LOGOTIPO	06/2010	1,00	497	7.144
500/0	142409	SELADORA AUTOMATICA DE CAIXAS MARCA 3M MOD 3M MATIC 800A	06/2018	1,00	16445	9.676
501/0	6366	SELADORA AUTOMATICA DE CAIXAS MARCA 3M MOD 3M MATIC 800A	06/2017	1,00	16445	9.038
505/0	760	PRENSA PNEUMÁTICA PARA MONTAGEM DE COMPONENTE (PESQUISA DE MERCADO)	06/2010	1,00	42249	1.743
506/0		PRENSA PNEUMÁTICA PARA MONTAGEM DE COMPONENTE (PESQUISA DE MERCADO)	06/2010	1,00	42249	1.743
510/0	1696	PRENSA PNEUMÁTICA PARA MONTAGEM DE COMPONENTE (PESQUISA DE MERCADO)	06/2010	1,00	42249	1.743
512/0		PRENSA MANUAL MARCA BRASFIXO MOD PMB 03	06/2010	1,00	16445	215
514/0	982	ESTEIRA DE TRANSPORTADORA COM LONA COM MOTOR E REDUTOR E APOIO LATERAL DIM 8.20X0.35 M	06/2010	1,00	32301	3.515
515/0	960	PALETEIRA HIDRÁULICA MARCA PALETRANS MOD TM 2220 CAP 2T	06/2010	1,00	16445	314
516/0	978	ESTEIRA TRANSPORTADORA COM ROLETES DIM 6.00X0.50 M (PESQUISA DE MERCADO)	06/2010	1,00	16445	3.637
517/0	977	ESTEIRA TRANSPORTADORA COM LONA COM MOTOR E REDUTOR DIM 5.00X0.35 M	06/2010	1,00	32301	2.143
518/0	780	BOBINADORA PNEUMÁTICA AUTOMATIZADA	06/2010	1,00	51362	25.503
917/0		EMPILHADEIRA A GÁS MARCA HYSTER MOD FORTIS H70FT NS 07964G CAP 3420 KG (PESQUISA DE MERCADO)	06/2010	1,00	32301	62.804
918/0	1778	FURADOR PNEUMÁTICO PARA CAPA DE MOTOR COM 3 PISTÕES	06/2000	1,00	497	1.595
Total LOCALIZAÇÃO 10-MONTAGEM						
Total de Itens: 32						
LOCALIZAÇÃO 11-PINTURA						
354/0	1672	CABINE DE PINTURA A PÓ MARCA TECNOAVANCE DIM 1.50X1.50X2.00 M (PESQUISA DE MERCADO)	06/2010	1,00	16445	14.355
357/0	1761	CABINE DE PINTURA A PÓ MARCA DELTEC COM SISTEMA DE TRANSPORTE AÉREO POR CORRENTE POT 32KW PROJETO 1718-021 E PAINEL DE CONTROLE TECNOAVANCE ANO 2006, COM CABINE DE SECAGEM MARCA DELTEC DIM 30.0X4.0X4.0 M COM SISTEMA DE VENTILAÇÃO E EXAUSTÃO, COM 3 CABINE MOVEL DE EXAUSTÃO PARA A LINHA DE PINTURA A PÓ MARCA DELTEC DIM 2.10X1.25X2.10 M (PESQUISA DE MERCADO)	06/2006	1,00	16445	641.994
358/0	1675	LAVADORA DE PEÇAS INDUSTRIAIS EM AÇO INOX MARCA SUBRA MOD L152	06/2010	1,00	40213	39.005
359/0	1674	LAVADORA DE PEÇAS INDUSTRIAIS EM AÇO INOX MARCA SUBRA MOD L152	06/2010	1,00	40213	39.005
360/0	1012	CABINE DE PINTURA EM AÇO CARBONO DIM 0.80X1.00X1.40 M COM DUTO DE EXAUSTÃO DIAM 0.50X7.00M (PESQUISA DE MERCADO)	06/2010	1,00	16445	3.876
362/0		PÓRTICO FIXO COM TALHA ELÉTRICA CAP 3T VÃO 2.50X4.00 M ALTURA (PESQUISA DE MERCADO)	06/2010	1,00	49655	19.938
Total LOCALIZAÇÃO 11-PINTURA						
Total de Itens: 6						
LOCALIZAÇÃO 12-SERRA						
640/0	1664	SERRA DE FITA AUTOMÁTICA HORIZONTAL MARCA FRANHO MOD SFCI 320A NS 1150709 ANO 2009 (PESQUISA DE MERCADO)	06/2009	1,00	16445	44.660
641/0	1743	MAQUINA PNEUMÁTICA DE REMANCHAR (ALARGAR) BOCA TUBOS	06/2000	1,00	497	1.595
642/0	1741	MÁQUINA PNEUMÁTICA PARA REBARBA SE CANO COM RESERVATÓRIO DE ÓLEO E MOTOR DE 10CV	06/2000	1,00	497	2.393
643/0	1742	MAQUINA DE ESCARRILHAR TUBOS	06/2000	1,00	497	1.595
644/0	1740	MÁQUINA DE FAZER ROSCA EM TUBO	06/2000	1,00	497	1.595
645/0	1020	ESCARRILHADEIRA DE TUBOS	06/2000	1,00	497	1.595
646/0	1106	EMPILHADEIRA A GÁS MARCA HYSTER MOD H50XM NS 5573Y ELEVAÇÃO 3.80 M (PESQUISA DE MERCADO)	06/2000	1,00	42892	51.838
Total LOCALIZAÇÃO 12-SERRA						
Total de Itens: 7						

DETERMINAÇÃO DO VALOR DE MERCADO



Projeto/Laud: 56440/88406

Valores em REAL

Data Base: 20/03/2023

Empresa 1-FERNANDO JOSÉ CERELLO GONÇALVES PEREIRA

Filial 1-CATANDUVA

Relatório de Laudo

Item/Agr	Nº Ativo / Pat.	Descrição	Dt. Aquis.	Qtde.	Fornecedor	Vi. de Mercado
Total de Itens: 7						
LOCALIZAÇÃO 13-SOLDA						
921/0	20033	PONTEADORA DE SOLDA PNEUMÁTICA MARCA MIRASOLDA MOD MST 18 (PESQUISA DE MERCADO)	06/2010	1,00	42249	8.613
922/0		CILINDROS DE GÁS (4 PEÇAS)	06/2000	1,00	16445	319
937/0	1729	PERFURADOR DE CHAPA PNEUMÁTICO	06/2000	1,00	497	638
938/0	1783	TORRE DE RESFRIAMENTO MARCA KORPER DE SISTEMA ABERTO COM 2 BOMBAS KSB COM MOTOR DE 15 CV (PESQUISA DE MERCADO)	06/2010	1,00	16445	14.355
966/0	744	CALANDRA DOBRADORA DE CHAPA DIM 0.90 M (PESQUISA DE MERCADO)	06/2000	1,00	32301	5.981
967/0	746	CALANDRA CURVADORA PARA CINTA DO EXAUSTOR DIM 0.30 (PESQUISA DE MERCADO)	06/2010	1,00	32301	2.991
968/0	1640	CURVADORA DE TUBOS VERTICAL PNEUMÁTICA MARCA TECNOMAG (PESQUISA DE MERCADO)	06/2000	1,00	50969	35.888
969/0	1693	PALETEIRA HIDRÁULICA MARCA PALETRANS MOD TM 2220 CAP 2T	06/2010	1,00	16445	314
970/0	1723	PALETEIRA HIDRÁULICA MARCA PALETRANS MOD TM 2220 CAP 2T	06/2010	1,00	16445	314
971/0	739	PRENSA PERFURADORA PNEUMÁTICA (PESQUISA DE MERCADO)	06/2000	1,00	42249	1.743
972/0	742	PONTEADORA DE SOLDA MANUAL	06/2000	1,00	16445	1.515
973/0	6157	PRENSA DOBRADORA DE CHAPAS PNEUMÁTICA COM COMANDO DUPLO	06/2010	1,00	497	10.001
974/0	2593	MAQUINA DE SOLDA MIG MARCA MERRLE BALMER MOD MB355DCOM CABINE PROTETORA DIM 1.20X1.20 M	06/2010	1,00	40050	1.294
Total LOCALIZAÇÃO 13-SOLDA				13,00		83.966
Total de Itens: 13						
LOCALIZAÇÃO 14-USINAGEM						
310/0	1660	TORNO ELETRÔNICO MARCA ROMI MOD GL 240 NS 009256.464 ANO 2009 (PESQUISA DE MERCADO)	06/2009	1,00	49655	136.033
311/0	1081	FURADEIRA DE BANCADA MARCA ROHM (PESQUISA DE MERCADO)	06/2000	1,00	42249	1.595
312/0	1662	TORNO MECÂNICO MARCA NARDINI MOD MS 205AE COM MESA DE 1.30 M (PESQUISA DE MERCADO)	06/2000	1,00	40044	29.308
315/0	1008	PRENSA HIDRÁULICA COM RESERVATÓRIO DE ÓLEO E COMANDO DUPLO HIDRÁULICO	06/2000	1,00	497	2.393
316/0	1659	TORNO ELETRÔNICO MARCA ROMI MOD GL 240 NS 011077.464 ANO 2010 (PESQUISA DE MERCADO)	06/2010	1,00	49655	143.193
337/0	1061	FURADEIRA DE BANCADA (PESQUISA DE MERCADO)	06/2005	1,00	42249	1.595
338/0		MÁQUINA PNEUMÁTICA PARA DAR ACABAMENTO EM EIXO (FABRICAÇÃO PRÓPRIA)	06/2000	1,00	497	1.595
339/0		MÁQUINA PNEUMÁTICA PARA DAR ACABAMENTO EM EIXO (FABRICAÇÃO PRÓPRIA)	06/2000	1,00	497	1.595
340/0	1767	FRESADORA HORIZONTAL PNEUMÁTICA PARA ACABAMENTO EM EIXO (FABRICAÇÃO PRÓPRIA)	06/2000	1,00	497	2.010
341/0	1006	ESMERIL DE COLUNA COM MOTOR DE 1/2 CV	06/2010	1,00	42249	364
342/0	989	TORNO MECÂNICO MARCA NARDINI MOD MS 205AE COM MESA DE 1.30 M (PESQUISA DE MERCADO)	06/2000	1,00	40044	29.308
343/0	988	TORNO MECÂNICO MARCA NARDINI MOD MS 205AE COM MESA DE 1.30 M (PESQUISA DE MERCADO)	06/2000	1,00	40044	29.308
344/0	1088	TORNO MECÂNICO MARCA ROMI MOD ID20 COM MESA DE 1.30 M (PESQUISA DE MERCADO)	06/2005	1,00	40044	54.430
345/0	990	TORNO MECÂNICO MARCA NARDINI MOD MASCOTE MS-175 NS JDQ074 (PESQUISA DE MERCADO)	06/2003	1,00	40044	29.308
346/0	1669	PALETEIRA HIDRÁULICA MARCA PALETRANS MOD TM 2220 CAP 2T	06/2010	1,00	16445	314
348/0	984	COIFA EM AÇO CARBONO COM EXAUSTOR DIAM 1.0 M MOTOR DE 3CV DIM 4.50X1.90X2.00 MCOM LAVADOR DE GASES (PESQUISA DE MERCADO)	06/2000	1,00	16445	6.859
Total LOCALIZAÇÃO 14-USINAGEM				16,00		469.208
Total de Itens: 16						
LOCALIZAÇÃO 15-VEÍCULOS						
909/0	1015	COMPRESSOR DE AR DIRETO COM MOTOR DE 25 CV (PESQUISA DE MERCADO)	06/2000	1,00	50969	9.570
964/0		SUPORTES DIVERSOS ESCADA PLATAFORMA COM 7 DEGRAUS (01PÇ)PALETE EM AÇO ESMALTADO COM GRADIL (01 PÇ)CAIXAS EM AÇO ESMALTADO EMPILHÁVEIS (18 PÇS)GRADES EM AÇO ESMALTADO PARA ACOMODAR PEÇAS PLÁSTICAS (19 PÇS)CARRINHOS E SUPORTES EM AÇO ESMALTADO UTILIZADOS NA PINTURA (30 PÇS)	06/2010	1,00	497	2.751

DETERMINAÇÃO DO VALOR DE MERCADO



Projeto/Laud: 56440/88406

Valores em REAL

Data Base: 20/03/2023

Empresa 1-FERNANDO JOSÉ CERELLO GONÇALVES PEREIRA

Filial 1-CATANDUVA

Relatório de Laudo

Item/Agr	Nº Ativo / Pat.	Descrição	Dt. Aquis.	Qtde.	Fornecedor	Vi. de Mercado
Total LOCALIZAÇÃO 15-VEÍCULOS				2,00		12.321
Total de Itens: 2						
Total Conta Contabil 1-MÁQUINAS E EQUIPAMENTOS				238,00		6.790.215
Total de Itens: 237						
Conta Contabil 2-MÓVEIS E UTENSÍLIOS						
LOCALIZAÇÃO 01-ALMOXARIFADO						
758/0	126	ARMÁRIO MAT AÇO LARG 0,90 M H 2,00 M PROF 0,45 M C/ 2 PORTAS	06/2010	1,00	49074	255
759/0		MESA EM L MAT ESTRUTURA AÇO MAT TAMPO MADEIRA COMPR1 0,60 M LARG1 1,50 M COMPR2 0,60 M LARG2 1,50 M C/ 2 GAVETAS	06/2009	1,00	16445	111
760/0		POLTRONA GIRATÓRIA C/ BRAÇO MAT ASSENTO TECIDO	06/2015	1,00	16445	108
765/0		BEBEDOURO INDUSTRIAL	06/2018	1,00	16445	176
841/0		CAIXA PLÁSTICA 0.80X0.50X0.50 M COM TAMPA (126 PÇS)	06/2010	1,00	16445	3.376
842/0		CONJUNTO DE ESTANTE PORTA PALETE CONTENDO 34 PILARES COM 6.50 M 130 LONGARINAS DE 2.70 M 120 POSIÇÕES	06/2010	1,00	16445	21.088
843/0		CAIXA PLÁSTICA 0.80X0.50X0.50 M COM TAMPA (64 PÇS)	06/2010	1,00	16445	1.714
846/0		ARMÁRIO DE AÇO CARBONO PINTADO DIM 1.00X2.00X 0.40 M	06/2000	1,00	16445	152
865/0	142	CAIXA DE SOM AMPLIFICADA MARCA LL MOD LX 60 15W	06/2010	1,00	16445	87
866/0		COFRE DE AÇO E CONCRETO DIM 0.40X0.40X0.80 M	06/2000	1,00	16445	111
868/0		EXAUSTOR MARCA FURACÃO MOD A-500 (10 PÇS)	06/2022	1,00	11027	767
869/0		VENTILADOR DE PAREDE MARCA FURACÃO MOD MAX 50 160W CM (15 PÇS)	06/2022	1,00	16445	2.727
870/0		VENTILADOR OSCILANTE DE MESA MARCA FURACÃO 50 CM 160W (20 PÇS)	06/2022	1,00	16445	4.156
871/0		EXAUSTOR MARCA FURACÃO MOD A-400 POT 1/2HP (15 PÇS)	06/2022	1,00	11027	955
872/0		EXAUSTOR MARCA FURACÃO MOD A-300 POT 1/6HP (27 PÇS)	06/2022	1,00	11027	1.726
876/0		BANCADA DE AÇO ESMALTADO DIM 3.00X1.20 M	06/2000	1,00	16445	530
877/0		ARQUIVO DE AÇO COM 4 GAVETAS	06/2000	1,00	16445	137
883/0		CAIXA PLÁSTICA DIM 0.63X0.35X0.35 M COM TAMPA (130 PÇS)	06/2010	1,00	16445	1.638
897/0		APARELHO DE AR CONDICIONADO (DESMONTADO 8 CONJUNTOS) (PESQUISA DE MERCADO)	06/2000	1,00	497	638
898/0		BEBEDOURO DE COLUNA PARA GALÃO MARCA ARGE (100 PÇS)	06/2022	1,00	11027	15.472
Total LOCALIZAÇÃO 01-ALMOXARIFADO				20,00		55.924
Total de Itens: 20						
LOCALIZAÇÃO 02-BOBINAGEM						
382/0	2101	APARELHO CONDICIONADOR DE AR MARCA LG MOD TSNH2425MA1 POT 24000 BTU TENSÃO 220 V	06/2018	1,00	51366	1.817
383/0	77776	CAIXA EM PROPILENO DIM 0,40MX0,35MX0,15M (177 UNIDADES)	06/2016	177,00	16445	3.063
385/0	247	CADEIRA GIRATÓRIA S/ BRAÇO MAT ASSENTO COURVIN (18 UNIDADES)	06/2017	18,00	16583	1.380
386/0	7777	CARRINHO EM AÇO FECHADO DIM 0,60MX0,45MX1,10M (2 UNIDADES)	06/2017	2,00	51380	972
387/0	654765	BANCADA EM AÇO DIM 3,00MX0,80MX0,90M	06/2017	1,00	40050	908
388/0	111223	BANCADA EM AÇO DIM 1,90MX0,60MX0,90M	06/2018	1,00	40050	501
389/0	22110	CARRINHO EM AÇOFECHADO DIM 1,00MX0,70MX1,10M (2 UNIDADES)	06/2016	2,00	51380	2.112
401/0	2274	APARELHO CONDICIONADOR DE AR MARCA LG MOD TSNC122YMA1 POT 12000 BTU TENSÃO 220 V	06/2018	1,00	16445	1.620
402/0	379	APARELHO CONDICIONADOR DE AR MARCA LG POT 24000 BTU	06/2016	1,00	51366	1.310
403/0	63	BANCADA EM AÇO DIM 0,80MX0,50MX0,80M	06/2016	1,00	40050	127
404/0	1344	BANCADA EM AÇO DIM 0,60MX0,60MX0,90M	06/2018	1,00	40050	158
405/0	71755	CARRETÉIS DE ALUMINIO (5 CARRETÉIS APROX 40KG)	06/2021	5,00	16445	15.107
406/0	6527	BANCADA EM AÇO DIM 1,10MX0,80MX1,00M	06/2016	1,00	40050	279
407/0	7971	BANCADA EM AÇO DIM 1,00MX0,50MX0,90M C/ 1 GAVETA	06/2018	1,00	40050	220
408/0	66	APARELHO CONDICIONADOR DE AR MARCA ELGIN MOD PHFI 60000 2 POT 60000 BTU TENSÃO 220 V	06/2017	1,00	16583	4.098
409/0	67	APARELHO CONDICIONADOR DE AR MARCA ELGIN MOD PHFI 60000 2 POT 60000 BTU TENSÃO 220 V	06/2017	1,00	16583	4.098
410/0	68	APARELHO CONDICIONADOR DE AR MARCA ELGIN MOD PHFI 60000 2 POT 60000 BTU TENSÃO 220 V	06/2017	1,00	16583	4.098
411/0	9980	CARRINHO AÇO ABERTO DIM 1,10MX080MX1,00M (4 UNIDADES)	06/2015	4,00	42369	1.514

DETERMINAÇÃO DO VALOR DE MERCADO



Projeto/Laudo: 56440/88406

Valores em REAL

Data Base: 20/03/2023

Empresa 1-FERNANDO JOSÉ CERELLO GONÇALVES PEREIRA

Filial 1-CATANDUVA

Relatório de Laudo

Item/Agr	Nº Ativo / Pat.	Descrição	Dt. Aquis.	Qtde.	Fornecedor	Vi. de Mercado
412/0	261	BEBEDOURO INDUSTRIAL EM INOX MARCA REFRIAGUA	06/2016	1,00	16445	127
413/0	212	ARQUIVO MAT AÇO C/ 4 GAVETAS	06/2008	1,00	16445	137
414/0	7517	CARRINHO EM AÇO DIM 0,80MX0,80MX0,85M	06/2015	1,00	42369	275
415/0	33344	CARRINHO EM AÇO DIM 1,10MX0,80MX1,00M (4 UNIDADES)	06/2015	4,00	42369	1.514
416/0	715157	VENTILADOR DE PAREDE MARCA ARGE DIAM 600 MM (28 UNIDADES)	06/2016	28,00	16445	3.836
418/0	101	ESTANTE MAT AÇO LARG 1,00 M ALTURA 2,00 M C/ 7 PRATELEIRAS	06/2015	1,00	16445	229
Total LOCALIZAÇÃO 02-BOBINAGEM						
Total de Itens: 24					256,00	49.500
LOCALIZAÇÃO 03-ESTAMPARIA						
419/0	63516	VENTILADOR DE PAREDE MARCA ARGE DIAM 600 MM (6 UNIDADES)	06/2016	6,00	16445	822
420/0	999911	CAVALETE EM AÇO DIM 1,20MX0,80M (4 UNIDADES)	06/2019	4,00	16445	651
421/0	22224	BANCADA EM AÇO DIM 2,00MX1,20MX0,85M / COM 1 GAVETA	06/2014	1,00	40050	466
422/0	6171	BANCADA EM AÇO DIM 1,50MX0,80MX0,85M	06/2012	1,00	40050	177
423/0	2331	BANCADA EM AÇO DIM 1,50MX0,50MX0,80M	06/2012	1,00	40050	110
424/0	70	BANCADA EM AÇO DIM 1,20MX1,00MX0,80M	06/2012	1,00	40050	177
425/0	101012	BANCADA EM AÇO DIM 1,80MX1,00MX0,85M	06/2010	1,00	40050	265
426/0	3455	CARRINHO EM AÇO DIM 060MX0,45MX1,10M	06/2015	1,00	51380	328
427/0	79	CAIXA EM PROPILENO DIM 0,40MX0,35MX0,15M (623 UNIDADES)	06/2014	623,00	16445	6.608
428/0	67	CARRINHO EM AÇO DIM 0,85MX0,55MX0,40M	06/2015	1,00	42369	177
429/0	693	CADEIRA GIRATÓRIA S/ BRAÇO MAT ASSENTO COURVIN (2 UNIDADES)	06/2004	2,00	16583	60
Total LOCALIZAÇÃO 03-ESTAMPARIA					642,00	9.841
Total de Itens: 11						
LOCALIZAÇÃO 04-FECHAMENTO						
380/0	295	GAVETEIRO MAT MADEIRA LARG 0,40 M PROF 0,45 M H 0,60 M C/ 3 GAVETAS	06/2015	1,00	49074	130
381/0	4435	CADEIRA GIRATÓRIA S/ BRAÇO MAT ASSENTO COURVIN (10 UNIDADES)	06/2016	10,00	16583	642
384/0	102	BANCADAS EM AÇO 15 UNIDADES (2 UNIDADES 1,10MX3,00MX1,00M / 4 UNIDADES 0,60MX0,80MX1,00M 9 UNIDADES 1,00MX0,50MX1,00M)	06/2014	15,00	40050	37.928
397/0	2225	MESA MAT ESTRUTURA AÇO MAT TAMPO MADEIRA COMPR 0,70 M LARG 1,40 M C/ 2 GAVETAS	06/2016	1,00	16445	204
398/0	32412	VENTILADOR DE PAREDE MARCA ARGE DIAM 600 MM (13 UNIDADES)	06/2018	13,00	16445	2.470
399/0	1313	ESTANTE MAT FERRO LARG 2,00 M ALTURA 2,00 M C/ 4 PRATELEIRAS	06/2017	1,00	16445	1.381
Total LOCALIZAÇÃO 04-FECHAMENTO					41,00	42.755
Total de Itens: 6						
LOCALIZAÇÃO 05-FUNDIÇÃO						
430/0	71617	VENTILADOR DE PAREDE MARCA ARGO DIAM 600 MM (10 UNIDADES)	06/2017	10,00	16445	1.635
431/0	6271	BANCADA EM AÇO DIM 3,00MX1,00MX0,85M / COM 1 GAVETA	06/2010	1,00	40050	442
Total LOCALIZAÇÃO 05-FUNDIÇÃO					11,00	2.077
Total de Itens: 2						
LOCALIZAÇÃO 06-GRADE						
550/0	893	MESA MAT ESTRUTURA AÇO MAT TAMPO MADEIRA COMPR 0,70 M LARG 1,70 M C/ 2 GAVETAS	06/2016	1,00	16445	220
551/0		POLTRONA GIRATÓRIA C/ BRAÇO MAT ASSENTO TECIDO	06/2014	1,00	16445	82
552/0	7251	CARRINHO EM AÇO DIM 0,70MX0,70M (3 UNIDADES)	06/2012	3,00	40050	216
553/0	74	ARMÁRIO MAT AÇO LARG 1,50 M H 1,40 M PROF 0,40 M C/ 12 PORTAS	06/2000	1,00	16445	282
554/0	3414	BANCADA EM AÇO DIM 1,20MX0,70MX0,90M	06/2015	1,00	40050	215
555/0	7157	VENTILADOR DE PAREDE MARCA ARGE DIAM 600 MM (18 UNIDADES)	06/2017	18,00	16445	2.943
556/0	998877	BANCADA EM AÇO DIM 1,00MX0,80MX0,90M	06/2015	1,00	40050	204
557/0	78	PLATAFORMA EM AÇO 9 UNIDADES DE 1,20MX0,60M E 1 UNIDADE DE 0,70MX0,70M	06/2015	1,00	42369	2.634
558/0	75	BANCADA EM AÇO DIM 1,00MX0,60MX0,90M	06/2015	1,00	40050	153
559/0	4151	CARRINHO EM AÇO DIM 0,70MX0,70MX0,80M (14 UNIDADES)	06/2015	14,00	40050	1.753
567/0	6514	BANCADA EM AÇO DIM 1,00MX0,50MX0,90M	06/2017	1,00	40050	189

DETERMINAÇÃO DO VALOR DE MERCADO



Projeto/Laud: 56440/88406

Valores em REAL

Data Base: 20/03/2023

Empresa 1-FERNANDO JOSÉ CERELLO GONÇALVES PEREIRA

Filial 1-CATANDUVA

Relatório de Laudo

Item/Agr	Nº Ativo / Pat.	Descrição	Dt. Aquis.	Qtde.	Fornecedor	Vi. de Mercado
568/0		CARRINHO EM AÇO DIM 1,30MX1,00MX1,90M (2 UNIDADES)	06/2012	2,00	42369	644
569/0		CADEIRA GIRATÓRIA S/ BRAÇO MAT ASSENTO COURVIN (2 UNIDADES)	06/2008	2,00	16583	60
Total LOCALIZAÇÃO 06-GRADE				47,00		9.595
Total de Itens: 13						
LOCALIZAÇÃO 07-INJEÇÃO						
101/0	2147	ARMÁRIO MAT AÇO MARCA ARTMÓVEIS LARG 0,90 M H 1,90 M PROF 0,45 M C/ 12 PORTAS	06/2014	1,00	16583	243
102/0	2143	ARMÁRIO MAT AÇO MARCA ARTMÓVEIS LARG 0,90 M H 1,90 M PROF 0,45 M C/ 12 PORTAS	06/2014	1,00	16583	243
103/0	2135	ARMÁRIO MAT AÇO MARCA ARTMÓVEIS LARG 0,90 M H 1,90 M PROF 0,45 M C/ 12 PORTAS	06/2014	1,00	16583	243
104/0	2131	ARMÁRIO MAT AÇO MARCA ARTMÓVEIS LARG 0,60 M H 1,90 M PROF 0,45 M C/ 8 PORTAS	06/2014	1,00	16583	168
105/0	2130	ARMÁRIO MAT AÇO MARCA ARTMÓVEIS LARG 0,60 M H 1,90 M PROF 0,45 M C/ 8 PORTAS	06/2014	1,00	16583	168
106/0	2134	ARMÁRIO MAT AÇO MARCA ARTMÓVEIS LARG 0,60 M H 1,90 M PROF 0,45 M C/ 8 PORTAS	06/2014	1,00	16583	168
122/0	2133	ARMÁRIO MAT AÇO MARCA ARTMÓVEIS LARG 0,60 M H 1,90 M PROF 0,45 M C/ 8 PORTAS	06/2014	1,00	16583	168
123/0	2128	ARMÁRIO MAT AÇO MARCA ARTMÓVEIS LARG 0,60 M H 1,90 M PROF 0,45 M C/ 8 PORTAS	06/2014	1,00	16583	168
124/0	2132	ARMÁRIO MAT AÇO MARCA ARTMÓVEIS LARG 0,60 M H 1,90 M PROF 0,45 M C/ 8 PORTAS	06/2014	1,00	16583	168
125/0	2029	RELÓGIO DE PONTO BIOMÉTRICO MARCA TELEMÁTICA MOD CODINREP 2000 TTE NS 6000180000286 (PESQUISA DE MERCADO)	06/2000	1,00	16445	558
133/0		ARMÁRIO MAT AÇO MARCA ARTMÓVEIS LARG 0,90 M H 1,90 M PROF 0,45 M C/ 12 PORTAS	06/2014	1,00	16583	243
134/0	2153	ARMÁRIO MAT AÇO MARCA ARTMÓVEIS LARG 0,90 M H 1,90 M PROF 0,45 M C/ 12 PORTAS	06/2014	1,00	16583	243
135/0	2152	ARMÁRIO MAT AÇO MARCA ARTMÓVEIS LARG 0,90 M H 1,90 M PROF 0,45 M C/ 12 PORTAS	06/2014	1,00	16583	243
136/0	2151	ARMÁRIO MAT AÇO MARCA ARTMÓVEIS LARG 0,90 M H 1,90 M PROF 0,45 M C/ 12 PORTAS	06/2014	1,00	16583	243
137/0	2150	ARMÁRIO MAT AÇO MARCA ARTMÓVEIS LARG 0,90 M H 1,90 M PROF 0,45 M C/ 12 PORTAS	06/2014	1,00	16583	243
138/0	2149	ARMÁRIO MAT AÇO MARCA ARTMÓVEIS LARG 0,90 M H 1,90 M PROF 0,45 M C/ 12 PORTAS	06/2014	1,00	16583	243
139/0		ARMÁRIO MAT AÇO MARCA ARTMÓVEIS LARG 0,90 M H 1,90 M PROF 0,45 M C/ 12 PORTAS	06/2014	1,00	16583	243
140/0	2146	ARMÁRIO MAT AÇO MARCA ARTMÓVEIS LARG 0,90 M H 1,90 M PROF 0,45 M C/ 12 PORTAS	06/2014	1,00	16583	243
141/0	2145	ARMÁRIO MAT AÇO MARCA ARTMÓVEIS LARG 0,90 M H 1,90 M PROF 0,45 M C/ 12 PORTAS	06/2014	1,00	16583	243
142/0		ARMÁRIO MAT AÇO MARCA ARTMÓVEIS LARG 0,90 M H 1,90 M PROF 0,45 M C/ 12 PORTAS	06/2014	1,00	16583	243
143/0		ARMÁRIO MAT AÇO MARCA ARTMÓVEIS LARG 0,90 M H 1,90 M PROF 0,45 M C/ 12 PORTAS	06/2014	1,00	16583	243
144/0	2142	ARMÁRIO MAT AÇO MARCA ARTMÓVEIS LARG 0,90 M H 1,90 M PROF 0,45 M C/ 12 PORTAS	06/2014	1,00	16583	243
145/0		ARMÁRIO MAT AÇO MARCA ARTMÓVEIS LARG 0,90 M H 1,90 M PROF 0,45 M C/ 12 PORTAS	06/2014	1,00	16583	243
146/0	2136	ARMÁRIO MAT AÇO MARCA ARTMÓVEIS LARG 0,90 M H 1,90 M PROF 0,45 M C/ 12 PORTAS	06/2014	1,00	16583	243
147/0	2083	RELÓGIO DE PONTO BIOMÉTRICO MARCA TELEMÁTICA MOD CODINREP 2000 TTE NS 6000180000386 (PESQUISA DE MERCADO)	06/2000	1,00	16445	558
148/0	2082	RELÓGIO DE PONTO BIOMÉTRICO MARCA TELEMÁTICA MOD CODINREP 2000 TTE NS 6000180000335 (PESQUISA DE MERCADO)	06/2000	1,00	16445	558
149/0	2081	RELÓGIO DE PONTO BIOMÉTRICO MARCA TELEMÁTICA MOD CODINREP 2000 TTE NS 6000180000288 (PESQUISA DE MERCADO)	06/2000	1,00	16445	558
150/0	1903	MESA EM L MAT ESTRUTURA FERRO MAT TAMPO MADEIRA COMPR1 0,60 M LARG1 1,20 M COMPR2 0,60 M LARG2 1,40 M C/ 2 GAVETAS	06/2017	1,00	16445	278
151/0	2532	SECADOR DE MÃOS EM INOX MARCA BRAKEY	06/2018	1,00	16445	614
152/0	2530	SECADOR DE MÃOS EM INOX MARCA BRAKEY	06/2018	1,00	16445	614
211/0		CADEIRA GIRATÓRIA S/ BRAÇO MAT ASSENTO COURVIN	06/2015	1,00	16583	52
212/0	681	CADEIRA GIRATÓRIA S/ BRAÇO MAT ASSENTO COURVIN	06/2012	1,00	16583	30
215/0	246	CADEIRA GIRATÓRIA S/ BRAÇO MAT ASSENTO COURVIN	06/2014	1,00	16583	39

DETERMINAÇÃO DO VALOR DE MERCADO



Projeto/Laudo: 56440/88406

Valores em REAL

Data Base: 20/03/2023

Empresa 1-FERNANDO JOSÉ CERELLO GONÇALVES PEREIRA

Filial 1-CATANDUVA

Relatório de Laudo

Item/Agr	Nº Ativo / Pat.	Descrição	Dt. Aquis.	Qtde.	Fornecedor	Vi. de Mercado
216/0	678	CADEIRA GIRATÓRIA S/ BRAÇO MAT ASSENTO COURVIN	06/2014	1,00	16583	39
217/0	61517	BANCADA DE FERRO DIM 1,20MX0,70X0,80M (9 UNIDADES)	06/2013	9,00	40050	1.113
218/0	388	CADEIRA FIXA S/ BRAÇO MAT ASSENTO TECIDO	06/2008	1,00	16445	40
219/0	61557	CARRINHO DIM 0,80MX0,60MX0,90M (5 UNIDADES)	06/2014	5,00	51380	1.816
220/0	39	CARRINHO EM AÇO DIM 0,50MX0,50MX1,00M C/ 2 PRATELEIRAS (4 UNIDADES)	06/2014	4,00	42369	327
226/0	603	GAVETEIRO MAT AÇO LARG 0,40 M PROF 0,50 M H 0,60 M C/ 3 GAVETAS	06/2018	1,00	16445	148
227/0	71568	VENTILADOR DE PAREDE MARCA ARGE DIAM 600 MM (8 UNIDADES)	06/2018	8,00	16445	1.520
228/0	7167	CADEIRA GIRATÓRIA S/ BRAÇO MAT ASSENTO TECIDO	06/2010	1,00	16583	45
229/0	72637	CAIXA EM PROPILENO DIM 0,85MX0,55MX0,50M (82 UNIDADES)	06/2014	82,00	16445	4.485
230/0	71637	FORNO ELÉTRICO INDUSTRIAL MARCA KITCHENAID	06/2019	1,00	16445	6.513
231/0	61517	ARMÁRIO MAT AÇO LARG 0,90M H 2,00 M PROF 0,50 M C/ 2 PORTAS	06/2012	1,00	49074	255
232/0		BANCADA EM FERRO DIM 0,70MX0,80MX1,00M (2 UNIDADES)	06/2017	2,00	40050	424
233/0		BANCADA EM FERRO DIM 3,0MX1,0MX1,00M	06/2000	1,00	40050	442
Total LOCALIZAÇÃO 07-INJEÇÃO					150,00	26.165
Total de Itens: 46						
LOCALIZAÇÃO 08-LABORATÓRIO						
221/0		TÚNEL DE VENTO EM AÇO GALVANIZADO DIÂMETRO 0,60M COMP 3,00M	06/2018	1,00	16445	618
222/0	53	BANCADA DE FERRO DIM 1,0MX3,0M C/ 4 GAVETAS	06/1998	1,00	40050	442
223/0	54	BANCADA ESTRUTURA DE ALUMINIO COM TAMPAS EM MADEIRA C/ 1 PRATELEIRA DIM 1,00M X 2,20M X 0,65M	06/2002	1,00	497	56
224/0	7161	ARMÁRIO MAT FERRO LARG 1,20 M H 1,50 M PROF 0,60 M C/ 2 PORTAS	06/2000	1,00	16445	242
225/0	2371	CARRINHO EM AÇO DIM 1,0MX0,75X1,00M	06/2015	1,00	42369	283
234/0	1957	CADEIRA FIXA S/ BRAÇO MAT ASSENTO TECIDO	06/2014	1,00	16445	53
235/0		CADEIRA GIRATÓRIA S/ BRAÇO MAT ASSENTO TECIDO	06/2015	1,00	16583	78
236/0	122	ARQUIVO MAT AÇO C/ 4 GAVETAS	06/2015	1,00	16445	238
237/0	3574	ESTANTE MAT FERRO LARG 1,00 M ALTURA 2,00 M C/ 6 PRATELEIRAS	06/2015	1,00	16445	58
238/0	4524	ESTANTE MAT FERRO LARG 1,00 M ALTURA 2,00 M C/ 6 PRATELEIRAS	06/2015	1,00	16445	58
239/0	100	BEBEDOURO COLUNA MARCA ARGE MOD ACQUA PREMIUM	06/2018	1,00	16445	390
240/0	909	BEBEDOURO GARRAFÃO MARCA ARGE MOD ACQUA SUPER	06/2020	1,00	16445	225
241/0	99	GAVETEIRO MAT MADEIRA LARG 0,45 M PROF 0,45 M H 0,70 M C/ 4 GAVETAS	06/2012	1,00	49074	75
242/0	56	ARMÁRIO MAT MADEIRA LARG 1,10 M H 1,60 M PROF 0,30 M C/ 2 PORTAS	06/2001	1,00	49074	113
243/0	6421	CARRINHO EM AÇO DIM 0,75MX0,75X1,00M	06/2016	1,00	42369	300
244/0	6754	ESTANTE MAT FERRO LARG 3,20 M ALTURA 2,00 M C/ 3 PRATELEIRAS	06/2004	1,00	16445	860
245/0	7777	BANCADA DE FERRO DIM 1,50MX0,55MX0,80M C/ 3 PRATELEIRAS	06/2002	1,00	40050	121
246/0	61567	CAIXA EM PROPILENO DIM 0,85MX0,55MX0,50M (13 UNIDADES)	06/2015	13,00	16445	935
247/0	716157	VENTILADOR DE PAREDE MARCA ARGE DIAM 600 MM (10 UNIDADES)	06/2017	10,00	16445	1.635
544/0		BEBEDOURO COLUNA MARCA ARGE MOD ACQUA PREMIUM (22 UNIDADES)	06/2018	22,00	16445	8.581
545/0		AQUECEDOR MARCA ARGE (31 UNIDADES)	06/2022	31,00	16445	4.628
Total LOCALIZAÇÃO 08-LABORATÓRIO					93,00	19.989
Total de Itens: 21						
LOCALIZAÇÃO 09-MANUTENÇÃO						
566/0	49	BEBEDOURO GARRAFÃO MARCA ARGE MOD ACQUA SUPER	06/2018	1,00	16445	176
597/0	716361	VENTILADOR DE PAREDE MARCA ARGE DIAM 600 MM (10 UNIDADES)	06/2018	10,00	16445	1.900
598/0	48	REFRIGERADOR MARCA CONSUL CAP 120 L (PESQUISA DE MERCADO)	06/2009	1,00	16445	876
599/0	885	ARMÁRIO MAT AÇO LARG 0,90 M H 0,70 M PROF 0,45 M C/ 2 PORTAS	06/2012	1,00	16445	96
600/0	884	ARMÁRIO MAT AÇO LARG 0,90 M H 2,00 M PROF 0,40 M C/ 2 PORTAS	06/2012	1,00	49074	255
601/0	2219	ARMÁRIO MAT MADEIRA LARG 0,90 M H 1,60 M PROF 0,45 M C/ 2 PORTAS	06/2010	1,00	49074	113
602/0	53	BANCADA EM AÇO DIM 1,50MX0,70MX0,90M C/ 3 GAVETAS	06/2000	1,00	40050	155
603/0		BANCADA EM AÇO DIM 1,50MX0,70MX0,90M C/ 3 GAVETAS	06/2000	1,00	40050	155
605/0	4785	ARMÁRIO MAT AÇO LARG 1,00 M H 0,60 M PROF 045 M C/ 2 PORTAS	06/2010	1,00	16445	96
606/0	7251	ARMÁRIO MAT FERRO LARG 1,00 M H 1,10 M PROF 0,60 M C/ 2 PORTAS C/ 4 GAVETAS	06/2001	1,00	16445	152

DETERMINAÇÃO DO VALOR DE MERCADO



Projeto/Laud: 56440/88406

Valores em REAL

Data Base: 20/03/2023

Empresa 1-FERNANDO JOSÉ CERELLO GONÇALVES PEREIRA

Filial 1-CATANDUVA

Relatório de Laudo

Item/Agr	Nº Ativo / Pat.	Descrição	Dt. Aquis.	Qtde.	Fornecedor	Vi. de Mercado
608/0	6171	ESTANTE MAT AÇO LARG 1,00 M ALTURA 1,90 M C/ 5 PRATELEIRAS	06/2009	1,00	16445	28
609/0	6617	ESTANTE MAT AÇO LARG 1,00 M ALTURA 1,90 M C/ 5 PRATELEIRAS	06/2001	1,00	16445	28
610/0	51	ESTANTE MAT AÇO LARG 1,00 M ALTURA 1,90 M C/ 5 PRATELEIRAS	06/2001	1,00	16445	28
611/0		ESTANTE MAT AÇO LARG 0,60 M ALTURA 0,85 M C/ 3 PRATELEIRAS	06/2005	1,00	16445	21
612/0	2616	BANCADA EM AÇO DIM 1,20MX1,00MX0,85M C/ 2 GAVETAS	06/2002	1,00	40050	177
613/0	7161	CADEIRAS GIRATÓRIA S/ BRAÇO MAT ASSENTO TECIDO E 1 CADEIRA GIRATORIA C/ BRAÇO (2 UNIDADES)	06/2009	2,00	16583	90
614/0	57	CARRINHO EM AÇO DIM 0,80MX0,50MX1,00M	06/2017	1,00	42369	255
615/0	38384	BANCADA EM AÇO DIM 4,15MX1,10MX0,85M C/ 16 GAVETAS	06/1990	1,00	40050	672
616/0		ARMÁRIO MAT AÇO LARG 0,60 M H 1,10 M PROF 0,45 M C/ 2 PORTAS C/ 2 GAVETAS	06/2000	1,00	16445	122
617/0		ESTANTE MAT AÇO LARG 0,90 M ALTURA 1,30 M C/ 4 PRATELEIRAS	06/2008	1,00	16445	38
Total LOCALIZAÇÃO 09-MANUTENÇÃO				30,00		5.433
Total de Itens: 20						
LOCALIZAÇÃO 10-MONTAGEM						
560/0	1063	BEBEDOURO INDUSTRIAL MARCA ACQUA	06/2015	1,00	16445	102
561/0	72616	CAIXAS DE PAPELÃO 3000 UNIDADES	06/2020	1,00	16445	56
570/0	7656	ARMÁRIO MAT AÇO LARG 0,75 M H 1,70 M PROF 0,45 M C/ 2 PORTAS	06/2016	1,00	49074	394
571/0	816378	VENTILADOR DE PAREDE MARCA ARGE DIAM 600 MM (15 UNIDADES)	06/2018	15,00	16445	2.850
572/0	85	BANCADAS EM AÇO 1 C/ DIM 4,00MX1,00MX0,85M / 3 C/ DIM 3,00MX1,00X0,85M / 4 C/ DIM 1,20MX0,70MX0,85M 1 C/ 0,80MX0,60MX0,85M 1 C/ 0,60MX0,50MX0,85M	06/2010	1,00	40050	2.523
573/0	86	CAIXA EM PROPILENO DIM 0,85MX0,55MX0,50M (22 UNIDADES) / CAIXA EM PROPILENO DIM 0,30MX0,65MX0,30M (6 UNIDADES) CAIXA EM PROPILENO DIM 0,40MX0,35MX0,15M (16 UNIDADES)	06/2010	1,00	16445	1.133
574/0	72517	CAIXAS DE PAS PARA VENTILADORES 178 UNIDADES	06/2022	1,00	16445	1.581
686/0	72516	VENTILADOR DE PAREDE MARCA ARGE DIAM 600 MM (35 UNIDADES)	06/2017	35,00	16445	5.723
688/0	83	CADEIRA GIRATÓRIA S/ BRAÇO MAT ASSENTO COURVIN (12 UNIDADES)	06/2010	12,00	16583	358
796/0	1111232	CAIXA EM AÇO 1,00MX1,00MX0,40M	06/2020	1,00	16445	973
797/0	56432	GRADE DO EXAUSTOR 0,30M (46 UNIDADES)	06/2021	1,00	497	367
798/0		BEBEDOURO INDUSTRIAL MARCA REFRIÁGUA	06/2020	1,00	16445	225
800/0	7767	CARRINHO AÇO 4 UNIDADES (1,00MX0,70MX1,20M) 2 UNIDADES (0,50MX0,70MX1,00M) 2 UNIDADES 1,00MX0,80M) 1 UNIDADE (0,30MX0,40M)	06/2017	1,00	51380	9.461
802/0	8161	PORTA PALETES 2,70X1,00MX3,00M (5 UNIDADES)	06/2015	5,00	50083	2.830
803/0	7263	ARMÁRIO MAT MADEIRA LARG 0,80 M H 1,60 M PROF 0,50 M C/ 2 PORTAS	06/2016	1,00	49074	394
804/0	102	BANCADA EM AÇO DIM 1,20MX0,70MX1,00M C/ 1 GAVETA	06/2014	1,00	40050	163
805/0	1993	ARMÁRIO MAT MADEIRA LARG 0,80 M H 1,60 M PROF 0,40 M C/ 2 PORTAS	06/2016	1,00	49074	394
807/0	58532	BANCADA EM AÇO COMPR 1,00 M LARG 2,00 M	06/2015	1,00	40050	511
808/0	65793	CAMPANAS DIANTEIRA E TRASEIRA (360 + 250 UNIDADES)	06/2021	1,00	51381	17.123
809/0		BANCADA EM AÇO DIM 1,20MX0,70MX0,90M	06/2010	2,00	40050	247
810/0		BANCADA EM AÇO DIM 1,00X0,70MX0,60M	06/2016	1,00	40050	222
Total LOCALIZAÇÃO 10-MONTAGEM				85,00		47.630
Total de Itens: 21						
LOCALIZAÇÃO 11-PINTURA						
794/0	7157	VENTILADOR DE PAREDE MARCA ARGE DIAM 600 MM (18 UNIDADES)	06/2016	18,00	16445	2.466
Total LOCALIZAÇÃO 11-PINTURA				18,00		2.466
Total de Itens: 1						
LOCALIZAÇÃO 13-SOLDA						
455/0		CADEIRA GIRATÓRIA S/ BRAÇO MAT ASSENTO TECIDO	06/2012	1,00	16583	45
456/0	2221122	MESA MAT ESTRUTURA AÇO MAT TAMPO MADEIRA COMPR 0,70 M LARG 1,40 M C/ 2 GAVETAS	06/2015	1,00	16445	165
457/0		CADEIRA GIRATÓRIA S/ BRAÇO MAT ASSENTO COURVIN	06/2016	1,00	16583	64
458/0	72	BANCADA EM AÇO DIM 1,50MX1,10MX0,80M C/ 1 GAVETA	06/2002	1,00	40050	243
459/0	7156	VENTILADOR DE PAREDE MARCA ARGE DIAM 600 MM (5 UNIDADES)	06/2019	5,00	16445	1.083
460/0	2341	ARMÁRIO MAT FERRO LARG 0,80 M H 0,90 M PROF 0,80 M C/ 2 PORTAS	06/2000	1,00	16445	128

DETERMINAÇÃO DO VALOR DE MERCADO



Projeto/Laud: 56440/88406

Valores em REAL

Data Base: 20/03/2023

Empresa 1-FERNANDO JOSÉ CERELLO GONÇALVES PEREIRA

Filial 1-CATANDUVA

Relatório de Laudo

Item/Agr	Nº Ativo / Pat.	Descrição	Dt. Aquis.	Qtde.	Fornecedor	Vi. de Mercado
461/0	45686	CAIXA EM PROPILENO DIM 0,85MX0,55MX0,50M	06/2015	1,00	16445	72
462/0		CADEIRA GIRATÓRIA S/ BRAÇO MAT ASSENTO TECIDO	06/2016	1,00	16583	97
546/0	73	CARRINHO EM AÇO DIM 0,80MX0,50MX0,80M	06/2015	1,00	42369	172
547/0	72	BANCADA EM AÇO DIM 1,20MX0,70MX0,90M	06/2015	1,00	40050	215
548/0	1010107	BANCADA EM AÇO DIM 1,20MX0,70MX0,90M	06/2012	1,00	40050	124
549/0	77765	CAIXA EM PROPILENO DIM 0,85MX0,55MX0,50M (4 UNIDADES)	06/2017	4,00	16445	426
Total LOCALIZAÇÃO 13-SOLDA					19,00	2.834
Total de Itens: 12						
LOCALIZAÇÃO 14-USINAGEM						
391/0	33321	CAÇAMBA METALICA LARG 0,90 M PROF 1,30 M H 0,90 M	06/2010	1,00	51380	671
432/0	100	MESA MAT ESTRUTURA AÇO MAT TAMPO MADEIRA COMPR 0,70 M LARG 1,60 M C/ 6 GAVETAS	06/2014	1,00	16445	135
433/0		GAVETEIRO LARG 0,40 M PROF 0,45 M H 0,60 M C/ 3 GAVETAS	06/2015	1,00	16445	86
434/0		CADEIRA GIRATÓRIA S/ BRAÇO MAT ASSENTO TECIDO	06/2016	1,00	16583	97
437/0	18765	MESA MAT ESTRUTURA AÇO COMPR 0,60 M LARG 1,40 M C/ 2 GAVETAS	06/2012	1,00	16445	95
438/0		CADEIRA GIRATÓRIA S/ BRAÇO MAT ASSENTO COURVIN	06/2015	1,00	16583	52
439/0		CADEIRA FIXA S/ BRAÇO MAT ASSENTO TECIDO	06/2016	1,00	16445	86
440/0	59	BANCADA EM AÇO DIM 1,00MX0,50MX0,85M	06/2010	1,00	40050	74
441/0	2223	BANCADA EM AÇO DIM 0,45MX0,35MX0,70M	06/2010	1,00	40050	23
442/0	4474	BANCADA EM AÇO DIM 0,50MX0,40MX0,85M	06/2010	1,00	40050	29
443/0	5143	BANCADA EM AÇO DIM 0,60MX0,50MX0,85M C/ 1 GAVETA	06/2010	1,00	40050	44
444/0	5671	BANCADA EM AÇO DIM 0,50MX0,60MX0,85M	06/2010	1,00	40050	44
445/0	66789	VENTILADOR DE PAREDE MARCA ARGE DIAM 600 MM (7 UNIDADES)	06/2015	7,00	16445	773
446/0	7151	ARMÁRIO MAT FERRO LARG 0,65 M H 1,00 M PROF 0,50 M C/ 2 PORTAS	06/1999	1,00	16445	128
447/0	282	ARMÁRIO MAT MADEIRA LARG 0,90 M H 1,60 M PROF 0,45 M C/ 2 PORTAS	06/2016	1,00	49074	244
448/0	7261	BANCADA EM AÇO DIM 0,60MX0,50MX0,80M	06/2010	1,00	40050	44
449/0	9875	BANCADA EM AÇO DIM 0,40MX0,40MX0,70M	06/2010	1,00	40050	24
450/0	60	BANCADA EM AÇO DIM 0,80MX0,50MX0,95M C/ 1 PRATELEIRA	06/2010	1,00	40050	59
451/0	81638	VENTILADOR DE BANCADA DIAM 500MM (3 UNIDADES)	06/2019	3,00	16445	611
452/0	78905	CAÇAMBA METALICA LARG 0,90 M PROF 1,30 M H 0,90 M	06/2010	1,00	51380	671
453/0	76896	CARRINHO EM AÇO FECHAMENTO 0,50MX0,50MX1,10M	06/2010	1,00	51380	175
Total LOCALIZAÇÃO 14-USINAGEM					29,00	4.165
Total de Itens: 21						
LOCALIZAÇÃO 15-VEÍCULOS						
687/0	76177	CAIXA EM AÇO 1,00MX1,00MX0,40M	06/2016	11,00	16445	6.035
Total LOCALIZAÇÃO 15-VEÍCULOS					11,00	6.035
Total de Itens: 1						
LOCALIZAÇÃO 16-COZINHA						
96/0	842	REFRIGERADOR MARCA CONTINENTAL CAP 470 L (PESQUISA DE MERCADO)	06/2012	1,00	32301	319
97/0	86	MÁQUINA DE LAVAR ROUPAS MARCA SUGGAR MOD LV7022BR CAP 7KG	06/2022	1,00	40206	448
111/0	437	ESTANTE MAT MADEIRA LARG 0,40 M ALTURA 1,10 M C/ 2 PRATELEIRAS	06/2020	1,00	50054	170
112/0	407	ESTANTE MAT MADEIRA LARG 0,40 M ALTURA 1,10 M C/ 2 PRATELEIRAS	06/2020	1,00	50054	170
113/0	57	ESTANTE MAT AÇO LARG 0,90 M ALTURA 2,00 M C/ 5 PRATELEIRAS	06/2016	1,00	16445	61
114/0	20	FOGÃO INDUSTRIAL MARCA DAKO MOD COURACADO 4 BOCAS E UM FORNO DIM 0,80MX0,80MX0,80M (PESQUISA DE MERCADO)	06/2019	1,00	16445	398
115/0		FOGÃO INDUSTRIAL MARCA TRON 2 BOCAS DIM 0,80MX0,40MX0,80M	06/2021	1,00	16583	709
116/0	816367	VENTILADOR DE PAREDE MARCA ARGE DIAM 600 MM (2 UNIDADES)	06/2021	2,00	16445	539
117/0	23	SUORTE EM AÇO VERTICAL DIM 1,50M X 1,50M	06/2019	1,00	497	65
118/0	194	ESTANTE MAT AÇO LARG 0,90 M ALTURA 2,00 M C/ 5 PRATELEIRAS	06/2016	1,00	16445	61
119/0	197	ESTANTE MAT AÇO LARG 0,90 M ALTURA 2,00 M C/ 5 PRATELEIRAS	06/2016	1,00	16445	61
120/0	2032	MESA MAT ESTRUTURA FERRO MAT TAMPO MADEIRA COMPR 0,70 M LARG 1,00 M	06/2014	1,00	16445	47

DETERMINAÇÃO DO VALOR DE MERCADO



Projeto/Laudos: 56440/88406

Valores em REAL

Data Base: 20/03/2023

Empresa 1-FERNANDO JOSÉ CERELLO GONÇALVES PEREIRA

Filial 1-CATANDUVA

Relatório de Laudo

Item/Agr	Nº Ativo / Pat.	Descrição	Dt. Aquis.	Qtde.	Fornecedor	Vi. de Mercado
121/0	2063	MESA MAT ESTRUTURA AÇO MAT TAMPO MADEIRA COMPR 0,80 M LARG 1,20 M	06/2017	1,00	16445	205
132/0	21	EXAUSTOR COIFA DIM LARG 0,90 COMP 0,50 ALT 0,80	06/2019	1,00	16445	700
Total LOCALIZAÇÃO 16-COZINHA				15,00		3.953
Total de Itens: 14						
LOCALIZAÇÃO 17-GUARITA						
811/0	9	POLTRONA GIRATÓRIA S/ BRAÇO MAT ASSENTO COURO	06/2016	1,00	16445	627
812/0	12	POLTRONA GIRATÓRIA S/ BRAÇO MAT ASSENTO COURO	06/2016	1,00	16445	627
813/0	452	REFRIGERADOR MARCA CONSUL CAP 120 L (PESQUISA DE MERCADO)	06/2014	1,00	16445	876
814/0	1984	GAVETEIRO MAT MADEIRA LARG 0,40 M PROF 0,45 M H 0,60 M C/ 4 GAVETAS	06/2014	1,00	49074	99
816/0	13	LONGARINA C/ 3 LUGARES MAT ASSENTO COURVIN	06/2015	1,00	16445	258
817/0	37	MESA MAT ESTRUTURA AÇO COMPR 0,60 M LARG 0,60 M	06/2018	1,00	16445	88
818/0	43	BEBEDOURO COLUNA MARCA ARGE MOD ACQUA PREMIUM	06/2017	1,00	16445	336
819/0	68	MESA MAT ESTRUTURA AÇO MAT TAMPO AÇO COMPR 0,50 M LARG 0,60 M	06/2010	1,00	16445	60
820/0	92	VENTILADOR DE BANCADA DIAM 500 MM	06/2019	1,00	16445	204
821/0	99	ARMÁRIO MAT AÇO LARG 0,45 M H 1,90 M PROF 0,45 M C/ 1 PORTAS	06/2017	1,00	16445	295
822/0		VENTILADOR PEDESTAL MARCA ARGE DIAM 700 MM	06/2022	1,00	16445	304
823/0	2626	TELEVISOR MARCA AOC MOD LE40D1442/20 C/ TELA 40 POL NS E40E22NSDNB1NNB (PESQUISA DE MERCADO)	06/2018	1,00	16445	798
824/0	100	RACK PARA ROTEADORES EM AÇO PORTA DE VIDRO DIM 0,55MX0,50MX0,40M	06/2019	1,00	16445	568
826/0	2645	TELEVISOR MARCA CCE MOD LT32G C/ TELA 32 POL (PESQUISA DE MERCADO)	06/2016	1,00	16445	637
Total LOCALIZAÇÃO 17-GUARITA				14,00		5.777
Total de Itens: 14						
LOCALIZAÇÃO 18-REFEITÓRIO ENTRADA						
77/0		CADEIRA FIXA S/ BRAÇO DE FERRO MAT ASSENTO COURVIN (39 UNIDADES) (PESQUISA DE MERCADO)	06/2017	39,00	16445	4.665
78/0	2058	MESA MAT ESTRUTURA AÇO MAT TAMPO MADEIRA COMPR 0,80 M LARG 1,20 M	06/2017	1,00	16445	205
79/0	2069	MESA MAT ESTRUTURA AÇO MAT TAMPO MADEIRA COMPR 0,80 M LARG 1,20 M	06/2017	1,00	16445	205
80/0	2056	MESA MAT ESTRUTURA AÇO MAT TAMPO MADEIRA COMPR 0,80 M LARG 1,20 M	06/2017	1,00	16445	205
81/0	2059	MESA MAT ESTRUTURA AÇO MAT TAMPO MADEIRA COMPR 0,80 M LARG 1,20 M	06/2017	1,00	16445	205
82/0	2079	MESA MAT ESTRUTURA AÇO MAT TAMPO MADEIRA COMPR 0,80 M LARG 1,20 M	06/2017	1,00	16445	205
83/0		MESA MAT ESTRUTURA AÇO MAT TAMPO MADEIRA COMPR 0,80 M LARG 1,20 M	06/2017	1,00	16445	205
84/0	2065	MESA MAT ESTRUTURA AÇO MAT TAMPO MADEIRA COMPR 0,80 M LARG 1,20 M	06/2017	1,00	16445	205
85/0	2070	MESA MAT ESTRUTURA AÇO MAT TAMPO MADEIRA COMPR 0,80 M LARG 1,20 M	06/2017	1,00	16445	205
86/0	756	ESCADA DE ALUMINIO MARCA MOR 3 DEGRAUS	06/2012	1,00	16445	21
87/0	888	MICRO-ONDAS MARCA ELETROLUX 20 LTS MOD MT030	06/2018	1,00	40077	291
88/0		APARELHO CONDICIONADOR DE AR MARCA ELGIN MOD PHFI 60000 2 POT 60000 BTU TENSÃO 220 V	06/2015	1,00	16583	2.769
89/0	717157	VENTILADOR DE PAREDE MARCA ARGE DIAM 600 MM (4 UNIDADES)	06/2020	4,00	16445	972
90/0	22222	BEBEDOURO COLUNA MARCA ARGE MOD ACQUA PREMIUM	06/2017	1,00	16445	336
92/0	3	APARELHO CONDICIONADOR DE AR MARCA ELGIN MOD PHFI 60000 2 POT 60000 BTU TENSÃO 220 V	06/2015	1,00	16583	2.769
93/0	21	MICRO-ONDAS MARCA ELETROLUX 20 LTS MOD MT030	06/2018	1,00	40077	291
98/0	2599	CORTINA DE VENTO MARCA TOTALINE MOD ACA125B COMPRIMENTO 1,20M (PESQUISA DE MERCADO)	06/2016	1,00	16445	255
99/0	2077	MESA MAT ESTRUTURA AÇO MAT TAMPO MADEIRA COMPR 0,80 M LARG 1,20 M	06/2017	1,00	16445	205
100/0	2072	MESA MAT ESTRUTURA AÇO MAT TAMPO MADEIRA COMPR 0,80 M LARG 1,20 M	06/2017	1,00	16445	205
108/0	2600	CORTINA DE VENTO MARCA TOTALINE MOD ACA125B COMPRIMENTO 1,20M (PESQUISA DE MERCADO)	06/2016	1,00	16445	255
109/0		MARMITEIRAS EM AÇO INOX MARCA MARCHESONI DIM 1,0MX0,60MX1,0M (3 UNIDADES)	06/2018	3,00	16445	3.615
Total LOCALIZAÇÃO 18-REFEITÓRIO ENTRADA				64,00		18.289
Total de Itens: 21						
LOCALIZAÇÃO 19-RH						
127/0	2086	MESA EM L MAT ESTRUTURA AÇO MAT TAMPO MADEIRA COMPR 1 0,60 M	06/2016	1,00	16445	238

DETERMINAÇÃO DO VALOR DE MERCADO



Projeto/Laud: 56440/88406

Valores em REAL

Data Base: 20/03/2023

Empresa 1-FERNANDO JOSÉ CERELLO GONÇALVES PEREIRA

Filial 1-CATANDUVA

Relatório de Laudo

Item/Agr	Nº Ativo / Pat.	Descrição	Dt. Aquis.	Qtde.	Fornecedor	Vi. de Mercado
128/0		LARG1 1,40 M COMPR2 0,60 M LARG2 1,50 M C/ 2 GAVETAS MESA EM L MAT ESTRUTURA AÇO MAT TAMPO MADEIRA COMPR1 0,60 M LARG1 1,40 M COMPR2 0,60 M LARG2 1,50 M C/ 2 GAVETAS	06/2014	1,00	16445	146
129/0	1969	ESTAÇÃO DE TRABALHO MAT ESTRUTURA AÇO MAT TAMPO MADEIRA QTD DE POSTOS 2 COMPR TOTAL 1,30 M LARG TOTAL 2,60 M	06/2014	1,00	16445	134
131/0	1961	GAVETEIRO MAT MADEIRA LARG 0,40 M PROF 0,40 M H 0,60 M C/ 4 GAVETAS	06/2016	1,00	49074	161
169/0	343	CADEIRA GIRATÓRIA S/ BRAÇO MAT ASSENTO TECIDO	06/2015	1,00	16583	78
170/0	327	CADEIRA GIRATÓRIA S/ BRAÇO MAT ASSENTO TECIDO	06/2016	1,00	16583	97
171/0	1851	CADEIRA FIXA C/ BRAÇO MAT ASSENTO TECIDO	06/2018	1,00	16445	163
172/0		CADEIRA GIRATÓRIA S/ BRAÇO MAT ASSENTO TECIDO	06/2016	1,00	16583	97
173/0	1962	CADEIRA FIXA S/ BRAÇO MAT ASSENTO TECIDO (3 UNIDADES)	06/2015	3,00	16445	208
174/0		CADEIRA GIRATÓRIA S/ BRAÇO MAT ASSENTO TECIDO	06/2019	1,00	16583	154
175/0	1977	GAVETEIRO MAT MADEIRA LARG 0,40 M PROF 0,40 M H 0,60 M C/ 4 GAVETAS	06/2016	1,00	49074	161
176/0	2089	GAVETEIRO MAT MADEIRA LARG 0,45 M PROF 0,45 M H 0,60 M C/ 4 GAVETAS	06/2015	1,00	49074	130
177/0	1967	GAVETEIRO MAT MADEIRA LARG 0,50 M PROF 0,45 M H 0,60 M C/ 4 GAVETAS	06/2016	1,00	49074	161
178/0	1965	GAVETEIRO MAT MADEIRA LARG 0,40 M PROF 0,40 M H 0,60 M C/ 4 GAVETAS	06/2016	1,00	49074	161
179/0	367	REFRIGERADOR MARCA CONSUL MOD COMPACTO 120 CAP 120 L NS J16667224 (PESQUISA DE MERCADO)	06/2016	1,00	16445	876
180/0	261	REFRIGERADOR MARCA CONSUL MOD COMPACTO 120 CAP 120 L (PESQUISA DE MERCADO)	06/2016	1,00	16445	876
185/0	33343	ESCADA DE MADEIRA 9 DEGRAUS COMPRIMENTO 2,9M	06/2016	1,00	16445	89
186/0	3116	BALCÃO EM MADEIRA 2 MÓDULOS 2,0MX0,40MX1,40M (CADA)	06/2002	1,00	51370	303
187/0	98	ARMÁRIO MAT MADEIRA LARG 3,10 M H 2,30 M PROF 0,40 M C/ 14 PORTAS	06/2002	1,00	16445	727
188/0	101098	ARMÁRIO MAT MADEIRA LARG 6,0 M H 2,80 M PROF 0,40 M C/ 23 PORTAS	06/2002	1,00	16445	1.712
193/0	356	CADEIRA GIRATÓRIA S/ BRAÇO MAT ASSENTO COURVIN	06/2019	1,00	16583	102
194/0		GAVETEIRO MAT MADEIRA LARG 0,40 M PROF 0,40 M H 0,60 M C/ 4 GAVETAS	06/2014	1,00	49074	99
195/0	1956	MESA MAT ESTRUTURA FERRO MAT TAMPO MADEIRA COMPR DIÂMETRO 1,0M M	06/2018	1,00	16445	224
196/0	390	APARELHO CONDICIONADOR DE AR MARCA SPRINGER MOD MAXFLEX POT 9000 BTU TENSÃO 220 V	06/2016	1,00	16579	513
197/0	1971	APARELHO CONDICIONADOR DE AR MARCA ELETROLUX MOD SI30F POT 30000 BTU TENSÃO 220 V	06/2012	1,00	16445	750
Total LOCALIZAÇÃO 19-RH				27,00		8.360
Total de Itens: 25						
LOCALIZAÇÃO 20-SAC						
666/0	2020	MESA EM L MAT ESTRUTURA AÇO MAT TAMPO MADEIRA COMPR1 0,60 M LARG1 1,20 M COMPR2 0,60 M LARG2 1,20 M C/ 2 GAVETAS	06/2017	1,00	16445	261
667/0		MESA EM L MAT ESTRUTURA AÇO MAT TAMPO MADEIRA COMPR1 0,60 M LARG1 1,20 M COMPR2 0,60 M LARG2 1,20 M	06/2017	1,00	16445	416
668/0		MESA EM L MAT ESTRUTURA AÇO MAT TAMPO MADEIRA COMPR1 0,60 M LARG1 1,20 M COMPR2 0,60 M LARG2 1,20 M C/ 2 GAVETAS	06/2017	1,00	16445	261
669/0	419	MESA EM L MAT ESTRUTURA AÇO MAT TAMPO MADEIRA COMPR1 0,60 M LARG1 1,20 M COMPR2 0,60 M LARG2 1,20 M	06/2017	1,00	16445	416
670/0	1825	GAVETEIRO MAT MADEIRA LARG 0,40 M PROF 0,45 M H 0,60 M C/ 4 GAVETAS	06/2017	1,00	49074	192
671/0	1821	GAVETEIRO MAT MADEIRA LARG 0,40 M PROF 0,45 M H 0,60 M C/ 4 GAVETAS	06/2017	1,00	49074	192
672/0	1827	GAVETEIRO MAT MADEIRA LARG 0,40 M PROF 0,45 M H 0,60 M C/ 4 GAVETAS	06/2017	1,00	49074	192
673/0	19	ARMÁRIO MAT MADEIRA LARG 1,60 M H 0,70 M PROF 0,50 M C/ 4 PORTAS	06/2017	1,00	49074	350
674/0	101	APARELHO CONDICIONADOR DE AR MARCA SPRINGER MOD 42MCB30515LS POT 30000 BTU TENSÃO 220 V	06/2017	1,00	16445	2.172
675/0		POLTRONA FIXA C/ BRAÇO MAT ASSENTO COURVIN	06/2017	1,00	16445	117
676/0	32	POLTRONA FIXA C/ BRAÇO MAT ASSENTO COURVIN	06/2017	1,00	16445	117
677/0		POLTRONA FIXA C/ BRAÇO MAT ASSENTO COURVIN	06/2017	1,00	16445	117
678/0		POLTRONA FIXA C/ BRAÇO MAT ASSENTO COURVIN	06/2017	1,00	16445	117
679/0		POLTRONA GIRATÓRIA S/ BRAÇO MAT ASSENTO COURO	06/2017	1,00	16445	748
680/0		POLTRONA GIRATÓRIA S/ BRAÇO MAT ASSENTO COURO	06/2017	1,00	16445	748
682/0	90	CALCULADORA BOBINA MARCA PROCALC MOD PR4000 (2 UNIDADES) (PESQUISA DE MERCADO)	06/2007	2,00	16445	718
689/0		POLTRONA GIRATÓRIA C/ BRAÇO MAT ASSENTO COURO	06/2017	1,00	16445	748

DETERMINAÇÃO DO VALOR DE MERCADO



Projeto/Laud: 56440/88406

Valores em REAL

Data Base: 20/03/2023

Empresa 1-FERNANDO JOSÉ CERELLO GONÇALVES PEREIRA

Filial 1-CATANDUVA

Relatório de Laudo

Item/Agr	Nº Ativo / Pat.	Descrição	Dt. Aquis.	Qtde.	Fornecedor	Vi. de Mercado
690/0	601	POLTRONA GIRATÓRIA C/ BRAÇO MAT ASSENTO COURO	06/2017	1,00	16445	748
691/0	2277	APARELHO CONDICIONADOR DE AR MARCA LG MOD TSNH2425MA1 POT 24000 BTU TENSÃO 220 V	06/2018	1,00	51366	1.817
699/0	1813	ARMÁRIO MAT MADEIRA LARG 0,80 M H 1,60 M PROF 0,40 M C/ 2 PORTAS	06/2014	1,00	49074	242
700/0	1817	ARMÁRIO MAT MADEIRA LARG 0,80 M H 1,60 M PROF 0,40 M C/ 2 PORTAS	06/2014	1,00	49074	242
701/0	1814	ARMÁRIO MAT MADEIRA LARG 0,80 M H 1,60 M PROF 0,40 M C/ 2 PORTAS	06/2014	1,00	49074	242
702/0	1816	ARMÁRIO MAT MADEIRA LARG 0,80 M H 1,60 M PROF 0,40 M C/ 2 PORTAS	06/2014	1,00	49074	242
703/0	1818	ARMÁRIO MAT MADEIRA LARG 0,80 M H 1,60 M PROF 0,40 M C/ 2 PORTAS	06/2014	1,00	49074	242
704/0	410	ARMÁRIO MAT MADEIRA LARG 0,90 M H 1,60 M PROF 0,45 M C/ 2 PORTAS	06/2015	1,00	49074	197
705/0	423	ARMÁRIO MAT MADEIRA LARG 0,90 M H 1,70 M PROF 0,40 M C/ 2 PORTAS	06/2015	1,00	49074	197
706/0	1820	ARMÁRIO MAT MADEIRA LARG 0,90 M H 1,70 M PROF 0,40 M C/ 2 PORTAS	06/2015	1,00	49074	197
707/0	1819	ARMÁRIO MAT MADEIRA LARG 0,90 M H 1,70 M PROF 0,40 M C/ 2 PORTAS	06/2015	1,00	49074	197
708/0	451	ARMÁRIO MAT MADEIRA LARG 0,90 M H 0,70 M PROF 0,40 M C/ 2 PORTAS	06/2015	1,00	16445	111
709/0		GAVETEIRO MAT MADEIRA LARG 0,40 M PROF 0,45 M H 0,60 M C/ 4 GAVETAS	06/2014	1,00	49074	99
710/0	310	ARQUIVO MAT AÇO C/ 4 GAVETAS	06/2012	1,00	16445	137
711/0	2535	SECADOR DE MÃOS EM INOX MARCA BRAKEY (2 UNIDADES)	06/2018	2,00	16445	1.228
713/0	424	ARMÁRIO MAT MADEIRA LARG 0,90 M H 1,70 M PROF 0,40 M C/ 2 PORTAS	06/2016	1,00	49074	244
714/0		CADEIRA FIXA S/ BRAÇO MAT ASSENTO TECIDO	06/2014	1,00	16445	53
715/0	1834	GAVETEIRO MAT MADEIRA LARG 0,40 M PROF 0,45 M H 0,60 M C/ 4 GAVETAS	06/2016	1,00	49074	161
716/0	1826	GAVETEIRO MAT MADEIRA LARG 0,40 M PROF 0,45 M H 0,60 M C/ 4 GAVETAS	06/2016	1,00	49074	161
717/0	1833	GAVETEIRO MAT MADEIRA LARG 0,40 M PROF 0,45 M H 0,60 M C/ 4 GAVETAS	06/2016	1,00	49074	161
718/0	1822	GAVETEIRO MAT MADEIRA LARG 0,40 M PROF 0,45 M H 0,60 M C/ 4 GAVETAS	06/2016	1,00	49074	161
719/0		MESA MAT ESTRUTURA AÇO MAT TAMPO MADEIRA COMPR 0,70 M LARG 1,50 M	06/2012	1,00	16445	95
720/0		POLTRONA GIRATÓRIA C/ BRAÇO MAT ASSENTO TECIDO	06/2012	1,00	16445	62
725/0	1824	GAVETEIRO MAT MADEIRA LARG 0,40 M PROF 0,45 M H 0,60 M C/ 4 GAVETAS	06/2015	1,00	49074	130
729/0	1894	GAVETEIRO MAT MADEIRA LARG 0,40 M PROF 0,45 M H 0,60 M C/ 4 GAVETAS	06/2015	1,00	49074	130
Total LOCALIZAÇÃO 20-SAC					44,00	15.378
Total de Itens: 42						
LOCALIZAÇÃO 21-SALA ADM INDUSTRIAL						
248/0	283	MESA EM L MAT ESTRUTURA AÇO MAT TAMPO MADEIRA COMPR1 0,60 M LARG1 1,50 M COMPR2 0,60 M LARG2 1,50 M C/ 2 GAVETAS	06/2016	1,00	16445	238
249/0	273	MESA EM L MAT ESTRUTURA AÇO MAT TAMPO MADEIRA COMPR1 0,60 M LARG1 1,50 M COMPR2 0,60 M LARG2 1,50 M C/ 2 GAVETAS	06/2016	1,00	16445	238
250/0	262	MESA EM L MAT ESTRUTURA AÇO MAT TAMPO MADEIRA COMPR1 0,60 M LARG1 1,50 M COMPR2 0,60 M LARG2 1,50 M C/ 2 GAVETAS	06/2016	1,00	16445	238
251/0	304	MESA EM L MAT ESTRUTURA AÇO MAT TAMPO MADEIRA COMPR1 0,60 M LARG1 1,50 M COMPR2 0,60 M LARG2 1,50 M C/ 2 GAVETAS	06/2016	1,00	16445	238
252/0	2224	MESA MAT ESTRUTURA AÇO COMPR 0,60 M LARG 1,50 M C/ 2 GAVETAS	06/2016	1,00	16445	204
253/0	2220	MESA EM L MAT ESTRUTURA AÇO MAT TAMPO MADEIRA COMPR1 0,60 M LARG1 1,40 M COMPR2 0,60 M LARG2 1,50 M C/ 2 GAVETAS	06/2016	1,00	16445	238
254/0		MESA EM L MAT ESTRUTURA AÇO MAT TAMPO MADEIRA COMPR1 0,60 M LARG1 1,40 M COMPR2 0,60 M LARG2 1,40 M	06/2016	1,00	16445	202
255/0		MESA EM L MAT ESTRUTURA AÇO MAT TAMPO MADEIRA COMPR1 0,60 M LARG1 1,40 M COMPR2 0,60 M LARG2 1,40 M	06/2016	1,00	16445	202
258/0	260	MESA MAT ESTRUTURA AÇO MAT TAMPO MADEIRA COMPR 0,50 M LARG 0,80 M	06/2016	1,00	16445	128
259/0		MESA EM L MAT ESTRUTURA AÇO MAT TAMPO MADEIRA COMPR1 0,60 M LARG1 1,60 M COMPR2 0,60 M LARG2 1,60 M	06/2016	1,00	16445	239
260/0	281	ARMÁRIO MAT MADEIRA LARG 0,90 M H 1,60 M PROF 0,45 M C/ 2 PORTAS	06/2016	1,00	49074	316
261/0	2260	GAVETEIRO MAT MADEIRA LARG 0,45 M PROF 0,45 M H 0,70 M C/ 4 GAVETAS	06/2016	1,00	49074	161
262/0	41	GAVETEIRO MAT MADEIRA LARG 0,45 M PROF 0,45 M H 0,70 M C/ 4 GAVETAS	06/2016	1,00	49074	161
263/0	2194	GAVETEIRO MAT MADEIRA LARG 0,45 M PROF 0,45 M H 0,70 M C/ 4 GAVETAS	06/2016	1,00	49074	161
264/0	2181	CADEIRA GIRATÓRIA S/ BRAÇO MAT ASSENTO TECIDO	06/2014	1,00	16583	60
265/0		CADEIRA GIRATÓRIA S/ BRAÇO MAT ASSENTO TECIDO	06/2016	1,00	16583	97
266/0		POLTRONA GIRATÓRIA MAT ASSENTO COURO	06/2018	1,00	16583	357
267/0		POLTRONA GIRATÓRIA MAT ASSENTO COURO	06/2018	1,00	16583	357
268/0		POLTRONA GIRATÓRIA MAT ASSENTO COURO	06/2018	1,00	16583	357

DETERMINAÇÃO DO VALOR DE MERCADO



Projeto/Laud: 56440/88406

Valores em REAL

Data Base: 20/03/2023

Empresa 1-FERNANDO JOSÉ CERELLO GONÇALVES PEREIRA

Filial 1-CATANDUVA

Relatório de Laudo

Item/Agr	Nº Ativo / Pat.	Descrição	Dt. Aquis.	Qtde.	Fornecedor	Vi. de Mercado
269/0		POLTRONA GIRATÓRIA MAT ASSENTO COURO	06/2018	1,00	16583	357
270/0	417	CADEIRA FIXA S/ BRAÇO MAT ASSENTO TECIDO	06/2016	1,00	16445	86
271/0		CADEIRA FIXA S/ BRAÇO MAT ASSENTO TECIDO	06/2015	1,00	16445	69
272/0	294	GAVETEIRO MAT MADEIRA LARG 0,40 M PROF 0,45 M H 0,60 M C/ 3 GAVETAS	06/2016	1,00	49074	161
284/0	2240	RACK PARA ROTEADORES EM AÇO PORTA DE VIDRO DIM 0,55X0,50X0,40M	06/2016	1,00	16445	360
287/0	2236	APARELHO CONDICIONADOR DE AR MARCA ELETROLUX MOD PI24F POT 24000 BTU TENSÃO 220 V	06/2016	1,00	51366	1.310
288/0	2218	APARELHO CONDICIONADOR DE AR MARCA LG MOD TSNC2725MA0 POT 27000 BTU TENSÃO 220 V	06/2016	1,00	16445	2.404
289/0	2238	APARELHO CONDICIONADOR DE AR MARCA ELETROLUX MOD PI09F POT 9000 BTU TENSÃO 220 V	06/2016	1,00	16579	513
290/0	2239	APARELHO CONDICIONADOR DE AR MARCA LG MOD TSNC092YMA1 POT 9000 BTU TENSÃO 220 V	06/2016	1,00	16445	754
291/0	2235	APARELHO CONDICIONADOR DE AR MARCA CONSUL MOD AIR MASTER POT 10000 BTU TENSÃO 220 V (PESQUISA DE MERCADO)	06/2000	1,00	16445	438
Total LOCALIZAÇÃO 21-SALA ADM INDUSTRIAL				29,00		10.644
Total de Itens: 29						
LOCALIZAÇÃO 22-SALA DE MANUTENÇÃO						
576/0	28	MESA MAT ESTRUTURA AÇO MAT TAMPO MADEIRA COMPR 0,45 M LARG 0,60 M	06/2017	1,00	16445	155
577/0	1804	CADEIRA FIXA C/ BRAÇO MAT ASSENTO TECIDO	06/2016	1,00	16445	117
578/0	61578	ARMÁRIO MAT MADEIRA LARG 0,90 M H 1,60 M PROF 0,40 M C/ 2 PORTAS C/ 1 PRATELEIRAS	06/2012	1,00	16445	143
579/0	71517	MESA EM L MAT ESTRUTURA AÇO MAT TAMPO MADEIRA COMPR1 0,60 M LARG1 1,40 M COMPR2 0,60 M LARG2 1,40 M C/ 2 GAVETAS (2 UNIDADES)	06/2014	2,00	16445	292
581/0	77718	REFRIGERADOR MARCA CONSUL MOD COMPACTO 120 CAP 120 L (PESQUISA DE MERCADO)	06/2008	1,00	16445	876
582/0		CAIXA EM PROPILENO DIM 0,85MX0,55MX0,50M (3 UNIDADES)	06/2018	3,00	16445	371
583/0	71617	POLTRONA GIRATÓRIA MAT ASSENTO COURO	06/2017	1,00	16583	307
584/0		POLTRONA FIXA C/ BRAÇO MAT ASSENTO COURVIN	06/2016	1,00	16445	98
591/0	715167	MESA MAT ESTRUTURA AÇO MAT TAMPO MADEIRA COMPR 0,60 M LARG 1,20 M	06/2012	1,00	16445	62
592/0	71616	GAVETEIRO LARG 0,40 M PROF 0,45 M H 0,60 M C/ 3 GAVETAS	06/2012	1,00	16445	50
595/0	2276	APARELHO CONDICIONADOR DE AR MARCA LG MOD TSNH122YMA0 POT 12000 BTU TENSÃO 220 V	06/2016	1,00	16445	1.168
Total LOCALIZAÇÃO 22-SALA DE MANUTENÇÃO				14,00		3.639
Total de Itens: 11						
LOCALIZAÇÃO 23-SALA DE REUNIÃO						
126/0		ESTANTE MAT AÇO LARG 0,90 M ALTURA 1,90 M C/ 6 PRATELEIRAS	06/2018	1,00	16445	100
153/0	2175	CADEIRA FIXA S/ BRAÇO MAT ASSENTO TECIDO	06/2019	1,00	16445	136
154/0	1806	CADEIRA FIXA C/ BRAÇO MAT ASSENTO TECIDO	06/2020	1,00	16445	208
155/0		CADEIRA FIXA S/ BRAÇO MAT ASSENTO TECIDO	06/2018	1,00	16445	119
156/0	2097	CADEIRA FIXA S/ BRAÇO MAT ASSENTO TECIDO	06/2018	1,00	16445	119
157/0	2176	CADEIRA FIXA S/ BRAÇO MAT ASSENTO TECIDO	06/2018	1,00	16445	119
158/0	0101	CADEIRA FIXA S/ BRAÇO MAT ASSENTO TECIDO	06/2018	1,00	16445	119
159/0	669	CADEIRA GIRATÓRIA S/ BRAÇO MAT ASSENTO TECIDO	06/2017	1,00	16583	116
160/0	9	MESA MAT ESTRUTURA FERRO MAT TAMPO MADEIRA COMPR 1,20 M LARG 2,50 M	06/2020	1,00	16445	1.797
161/0	2080	TELA DE PROJEÇÃO MARCA VISOGRAF LARG 1,80 M H 1,80 M (PESQUISA DE MERCADO)	06/2016	1,00	16445	231
162/0	2184	APARELHO CONDICIONADOR DE AR MARCA LG MOD TSNC092YMA1 POT 9000 BTU TENSÃO 220 V	06/2018	1,00	16445	1.046
163/0	2183	APARELHO CONDICIONADOR DE AR MARCA LG MOD TSNC092YMA1 POT 9000 BTU TENSÃO 220 V	06/2018	1,00	16445	1.046
164/0	30020	RELÓGIO DE PONTO ANALÓGICO MARCA TELEMÁTICA MOD MICRODIN 9000+ NS 702100350 (PESQUISA DE MERCADO)	06/2012	1,00	16445	197
165/0		ESTANTE MAT AÇO LARG 0,90 M ALTURA 1,90 M C/ 6 PRATELEIRAS	06/2018	1,00	16445	100
166/0		ESTANTE MAT AÇO LARG 0,90 M ALTURA 1,90 M C/ 6 PRATELEIRAS	06/2018	1,00	16445	100
167/0		ESTANTE MAT AÇO LARG 0,90 M ALTURA 1,90 M C/ 6 PRATELEIRAS	06/2018	1,00	16445	100
168/0		ESTANTE MAT AÇO LARG 0,90 M ALTURA 1,90 M C/ 6 PRATELEIRAS	06/2018	1,00	16445	100

DETERMINAÇÃO DO VALOR DE MERCADO



Projeto/Laudo: 56440/88406

Valores em REAL

Data Base: 20/03/2023

Empresa 1-FERNANDO JOSÉ CERELLO GONÇALVES PEREIRA

Filial 1-CATANDUVA

Relatório de Laudo

Item/Agr	Nº Ativo / Pat.	Descrição	Dt. Aquis.	Qtde.	Fornecedor	Vi. de Mercado
Total LOCALIZAÇÃO 23-SALA DE REUNIÃO						
Total de Itens: 17						
LOCALIZAÇÃO 24-SALA DIRETOR 1						
198/0	461	ARMÁRIO MAT MADEIRA LARG 0,80 M H 1,60 M PROF 0,40 M C/ 2 PORTAS	06/2017	1,00	49074	470
199/0	2098	CADEIRA FIXA S/ BRAÇO MAT ASSENTO TECIDO	06/2015	1,00	16445	69
200/0		CADEIRA FIXA S/ BRAÇO MAT ASSENTO TECIDO	06/2015	1,00	16445	69
201/0	2094	APARELHO CONDICIONADOR DE AR MARCA LG POT 9000 BTU TENSÃO 220 V	06/2018	1,00	16445	1.046
213/0	412	MESA EM L MAT ESTRUTURA FERRO MAT TAMPO MADEIRA COMPR1 0,60 M LARG1 1,20 M COMPR2 0,60 M LARG2 1,40 M C/ 2 GAVETAS	06/2018	1,00	16445	323
214/0	30	POLTRONA GIRATÓRIA MAT ASSENTO COURO	06/2017	1,00	16583	307
Total LOCALIZAÇÃO 24-SALA DIRETOR 1						
Total de Itens: 6						
LOCALIZAÇÃO 25-SALA DIRETOR 2						
202/0	2088	CADEIRA FIXA S/ BRAÇO MAT ASSENTO TECIDO	06/2017	1,00	16445	102
203/0	1960	MESA EM L MAT ESTRUTURA FERRO MAT TAMPO MADEIRA COMPR1 0,60 M LARG1 1,30 M COMPR2 0,60 M LARG2 1,30 M	06/2012	1,00	16445	162
204/0	2221	POLTRONA GIRATÓRIA MAT ASSENTO COURO	06/2017	1,00	16583	307
205/0		GAVETEIRO MAT AÇO LARG 0,40 M PROF 0,50 M H 0,60 M C/ 3 GAVETAS	06/2014	1,00	16445	65
208/0	413	APARELHO CONDICIONADOR DE AR MARCA LG POT 9000 BTU TENSÃO 220 V	06/2018	1,00	16445	1.046
Total LOCALIZAÇÃO 25-SALA DIRETOR 2						
Total de Itens: 5						
LOCALIZAÇÃO 26-SALA DO ALMOXARIFADO						
363/0	138	REFRIGERADOR MARCA ARGE MOD ACQUA SUPER LUXO 1500 (PESQUISA DE MERCADO)	06/2000	1,00	16445	239
364/0	2261	GAVETEIRO LARG 0,45 M PROF 0,45 M H 0,70 M C/ 4 GAVETAS	06/2015	1,00	49074	130
365/0	179	MESA EM L MAT ESTRUTURA AÇO MAT TAMPO MADEIRA COMPR1 0,60 M LARG1 1,40 M COMPR2 0,60 M LARG2 1,40 M	06/2014	1,00	16445	124
366/0	296	MESA EM L MAT ESTRUTURA AÇO MAT TAMPO MADEIRA COMPR1 0,60 M LARG1 1,50 M COMPR2 0,60 M LARG2 1,50 M	06/2016	1,00	16445	200
367/0	1899	MESA EM L MAT ESTRUTURA AÇO MAT TAMPO MADEIRA COMPR1 0,60 M LARG1 1,40 M COMPR2 0,60 M LARG2 1,40 M C/ 2 GAVETAS	06/2016	1,00	16445	238
368/0	1905	GAVETEIRO LARG 0,45 M PROF 0,45 M H 0,70 M C/ 4 GAVETAS	06/2015	1,00	49074	130
369/0		GAVETEIRO LARG 0,45 M PROF 0,45 M H 0,70 M C/ 4 GAVETAS	06/2015	1,00	49074	130
370/0	1887	GAVETEIRO LARG 0,45 M PROF 0,45 M H 0,70 M C/ 4 GAVETAS	06/2016	1,00	49074	161
371/0		POLTRONA GIRATÓRIA MAT ASSENTO COURO	06/2017	1,00	16583	307
372/0		POLTRONA GIRATÓRIA MAT ASSENTO COURO	06/2017	1,00	16583	307
373/0		POLTRONA GIRATÓRIA MAT ASSENTO COURO	06/2017	1,00	16583	307
374/0	2111	APARELHO CONDICIONADOR DE AR MARCA ELETROLUX POT 30000 BTU	06/2016	1,00	16445	1.614
375/0	405	APARELHO CONDICIONADOR DE AR MARCA LG MOD TSNC092YMA1 POT 12000 BTU TENSÃO 220 V	06/2016	1,00	16445	1.168
Total LOCALIZAÇÃO 26-SALA DO ALMOXARIFADO						
Total de Itens: 13						
LOCALIZAÇÃO 27-SERVIDOR						
684/0	442	MESA MAT ESTRUTURA AÇO MAT TAMPO MADEIRA COMPR 0,60 M LARG 1,00 M C/ 2 GAVETAS	06/2019	1,00	16445	282
766/0	2528	SECADOR DE MÃOS EM INOX MARCA BRAKEY	06/2018	1,00	16445	614
767/0	2536	SECADOR DE MÃOS EM INOX MARCA BRAKEY	06/2018	1,00	16445	614
768/0	1981	CADEIRA FIXA C/ BRAÇO MAT ASSENTO TECIDO	06/2018	1,00	16445	163
769/0		CADEIRA FIXA S/ BRAÇO MAT ASSENTO TECIDO	06/2017	1,00	16445	102
770/0		CADEIRA FIXA S/ BRAÇO MAT ASSENTO TECIDO	06/2016	1,00	16445	86
771/0	82	MESA EM L MAT ESTRUTURA AÇO MAT TAMPO MADEIRA COMPR1 0,60 M LARG1 1,40 M COMPR2 0,60 M LARG2 1,40 M	06/2019	1,00	16445	320
772/0	1910	APARELHO CONDICIONADOR DE AR MARCA LG MOD YSNC1825MA1 POT 18000 BTU TENSÃO 220 V	06/2018	1,00	16445	1.524
777/0	1979	APARELHO CONDICIONADOR DE AR MARCA LG MOD TSNH2425MA0 POT 24000 BTU TENSÃO 220 V	06/2019	1,00	51366	2.071

DETERMINAÇÃO DO VALOR DE MERCADO



Projeto/Laud: 56440/88406

Valores em REAL

Data Base: 20/03/2023

Empresa 1-FERNANDO JOSÉ CERELLO GONÇALVES PEREIRA

Filial 1-CATANDUVA

Relatório de Laudo

Item/Agr	Nº Ativo / Pat.	Descrição	Dt. Aquis.	Qtde.	Fornecedor	Vi. de Mercado
778/0	2291	APARELHO CONDICIONADOR DE AR MARCA LG MOD TSNH2425MAO POT 24000 BTU TENSÃO 220 V	06/2019	1,00	51366	2.071
779/0		CADEIRA FIXA S/ BRAÇO MAT ASSENTO TECIDO	06/2015	1,00	16445	69
780/0		MESA MAT ESTRUTURA AÇO MAT TAMPO MADEIRA COMPR 0,70 M LARG 1,20 M	06/2015	1,00	16445	108
782/0	558	RACK PARA SERVIDORES MARCA DELL 0,60MX0,90MX2,00M	06/2020	1,00	16445	2.143
Total LOCALIZAÇÃO 27-SERVIDOR				13,00		10.167
Total de Itens: 13						
LOCALIZAÇÃO 29-VENDAS						
683/0	430	CADEIRA FIXA S/ BRAÇO MAT ASSENTO TECIDO	06/2018	1,00	16445	119
721/0	380	ARMÁRIO MAT MADEIRA LARG 1,80 M H 0,70 M PROF 0,40 M C/ 4 PORTAS	06/2015	1,00	49074	236
722/0	270	ARMÁRIO MAT MADEIRA LARG 1,60 M H 0,75 M PROF 0,50 M C/ 4 PORTAS	06/2017	1,00	49074	350
723/0	279	POLTRONA GIRATÓRIA C/ BRAÇO MAT ASSENTO TECIDO	06/2015	1,00	16445	108
724/0	2024	GAVETEIRO MAT MADEIRA LARG 0,40 M PROF 0,45 M H 0,60 M C/ 4 GAVETAS	06/2015	1,00	49074	130
726/0	1828	GAVETEIRO MAT MADEIRA LARG 0,40 M PROF 0,45 M H 0,60 M C/ 4 GAVETAS	06/2015	1,00	49074	130
727/0	1829	GAVETEIRO MAT MADEIRA LARG 0,40 M PROF 0,45 M H 0,60 M C/ 4 GAVETAS	06/2015	1,00	49074	130
728/0	402	GAVETEIRO MAT MADEIRA LARG 0,40 M PROF 0,45 M H 0,60 M C/ 3 GAVETAS	06/2015	1,00	49074	130
730/0	303	APARELHO CONDICIONADOR DE AR MARCA SPRINGER POT 30000 BTU TENSÃO 220 V	06/2016	1,00	16445	1.820
731/0	606	APARELHO CONDICIONADOR DE AR MARCA SPRINGER POT 30000 BTU TENSÃO 220 V	06/2016	1,00	16445	1.820
732/0		MESA EM L MAT ESTRUTURA AÇO MAT TAMPO MADEIRA COMPR1 0,60 M LARG1 1,60 M COMPR2 0,60 M LARG2 1,60 M	06/2016	1,00	16445	239
733/0		MESA EM L MAT ESTRUTURA AÇO MAT TAMPO MADEIRA COMPR1 0,60 M LARG1 1,60 M COMPR2 0,60 M LARG2 1,60 M	06/2016	1,00	16445	239
734/0		MESA EM L MAT ESTRUTURA AÇO MAT TAMPO MADEIRA COMPR1 0,60 M LARG1 1,60 M COMPR2 0,60 M LARG2 1,60 M	06/2016	1,00	16445	239
735/0		MESA EM L MAT ESTRUTURA AÇO MAT TAMPO MADEIRA COMPR1 0,60 M LARG1 1,60 M COMPR2 0,60 M LARG2 1,60 M	06/2016	1,00	16445	239
736/0		MESA EM L MAT ESTRUTURA AÇO MAT TAMPO MADEIRA COMPR1 0,60 M LARG1 1,60 M COMPR2 0,60 M LARG2 1,60 M	06/2016	1,00	16445	239
737/0		MESA EM L MAT ESTRUTURA AÇO MAT TAMPO MADEIRA COMPR1 0,60 M LARG1 1,60 M COMPR2 0,60 M LARG2 1,60 M	06/2016	1,00	16445	239
738/0		MESA EM L MAT ESTRUTURA AÇO MAT TAMPO MADEIRA COMPR1 0,60 M LARG1 1,40 M COMPR2 0,60 M LARG2 1,40 M C/ 2 GAVETAS	06/2016	1,00	16445	238
739/0		MESA EM L MAT ESTRUTURA AÇO MAT TAMPO MADEIRA COMPR1 0,60 M LARG1 1,40 M COMPR2 0,60 M LARG2 1,20 M	06/2018	1,00	16445	269
740/0		POLTRONA GIRATÓRIA S/ BRAÇO MAT ASSENTO COURO	06/2017	1,00	16445	748
741/0		POLTRONA GIRATÓRIA C/ BRAÇO MAT ASSENTO COURO	06/2017	1,00	16445	748
742/0		POLTRONA GIRATÓRIA C/ BRAÇO MAT ASSENTO COURO	06/2017	1,00	16445	748
743/0		POLTRONA GIRATÓRIA C/ BRAÇO MAT ASSENTO COURO	06/2017	1,00	16445	748
754/0	2516	RACK PARA ROTEADORES EM AÇO PORTA DE VIDRO DIM 0,55MX0,50MX0,40M	06/2015	1,00	16445	290
756/0	66654	BEBEDOURO GARRAFÃO MARCA ARGE MOD ACQUA PREMIUM	06/2017	1,00	16445	151
757/0	2021	ARMÁRIO MAT MADEIRA LARG 0,50 M H 1,10 M PROF 0,40 M	06/2010	1,00	16445	56
Total LOCALIZAÇÃO 29-VENDAS				25,00		10.403
Total de Itens: 25						
Total Conta Contabil 2-MÓVEIS E UTENSÍLIOS				1.738,00		385.793
Total de Itens: 454						
Conta Contabil 3-COMPUTADORES E PERIFÉRICOS						
LOCALIZAÇÃO 01-ALMOXARIFADO						
761/0	2009	MONITOR DE VIDEO LCD MARCA SAMSUNG MOD 633NW C/ TELA 16 POL NS CM16HQCSA05788Y (PESQUISA DE MERCADO)	06/2010	1,00	16445	144
762/0		MICROCOMPUTADOR MARCA DELL MOD OPTIPLEX 360 C/ PROCESSADOR INTEL PENTIUM NS 69RBOL1 (PESQUISA DE MERCADO)	06/2010	1,00	16445	478
764/0		IMPRESSORA MARCA AILEGRO (PESQUISA DE MERCADO)	06/2009	1,00	16445	1.515
Total LOCALIZAÇÃO 01-ALMOXARIFADO				3,00		2.137
Total de Itens: 3						
LOCALIZAÇÃO 02-BOBINAGEM						

DETERMINAÇÃO DO VALOR DE MERCADO



Projeto/Laud: 56440/88406

Valores em REAL

Data Base: 20/03/2023

Empresa 1-FERNANDO JOSÉ CERELLO GONÇALVES PEREIRA

Filial 1-CATANDUVA

Relatório de Laudo

Item/Agr	Nº Ativo / Pat.	Descrição	Dt. Aquis.	Qtde.	Fornecedor	Vi. de Mercado
417/0	7476	ESTABILIZADOR MARCA SMS MOD REVOLUTION SPEEDY NS 159550239763 (PESQUISA DE MERCADO)	06/2014	1,00	16445	32
Total LOCALIZAÇÃO 02-BOBINAGEM				1,00		32
Total de Itens: 1						
LOCALIZAÇÃO 04-FECHAMENTO						
400/0	2699	MONITOR DE VIDEO LCD MARCA DELL MOD E1709WC C/ TELA 17 POL NS BR0K876H075910821RDL (PESQUISA DE MERCADO)	06/2014	1,00	16445	239
Total LOCALIZAÇÃO 04-FECHAMENTO				1,00		239
Total de Itens: 1						
LOCALIZAÇÃO 13-SOLDA						
392/0	1855	MICROCOMPUTADOR MARCA DELL MOD DCNE C/ PROCESSADOR INTEL PENTIUM NS 39RB0L1 (PESQUISA DE MERCADO)	06/2010	1,00	16445	478
454/0	1909	MONITOR DE VIDEO LCD MARCA LENOVO MOD D1960WA C/ TELA 19 POL NS VFM8797 (PESQUISA DE MERCADO)	06/2010	1,00	16445	345
Total LOCALIZAÇÃO 13-SOLDA				2,00		823
Total de Itens: 2						
LOCALIZAÇÃO 14-USINAGEM						
390/0	2198	MICROCOMPUTADOR MARCA DELL MOD DCNE C/ PROCESSADOR INTEL DUO CORE NS 20KTJK1 (PESQUISA DE MERCADO)	06/2012	1,00	16445	478
435/0	286	MONITOR DE VIDEO LCD MARCA DELL MOD E178FPC C/ TELA 17 POL NS BR0G334H0759188LOWJC (PESQUISA DE MERCADO)	06/2016	1,00	16445	263
436/0	2298	MICROCOMPUTADOR MARCA DELL MOD DCNE1F C/ PROCESSADOR INTEL DUO CORE NS H4KH5M1 (PESQUISA DE MERCADO)	06/2010	1,00	16445	478
Total LOCALIZAÇÃO 14-USINAGEM				3,00		1.219
Total de Itens: 3						
LOCALIZAÇÃO 17-GUARITA						
825/0	353	MICROCOMPUTADOR MARCA DELL MOD OPTIPLEX 330 C/ PROCESSADOR INTEL PENTIUM NS 3GKZSH1 (PESQUISA DE MERCADO)	06/2014	1,00	16445	478
827/0	9	MONITOR DE VIDEO LCD MARCA DELL MOD E1709WC C/ TELA 17 POL (PESQUISA DE MERCADO)	06/2016	1,00	16445	239
828/0	56	ESTABILIZADOR MARCA SMS MOD U 1.5BI (PESQUISA DE MERCADO)	06/2017	1,00	16445	32
829/0	67	ROTEADOR MARCA ROUTERBOARD MOD R82011L-RM 10 PORTAS	06/2018	1,00	16445	135
830/0	77	ROTEADOR MARCA DIGISTAR MOD AG30 PLUS (PESQUISA DE MERCADO)	06/2017	1,00	16445	542
831/0		SWITCH MARCA DATACOM C/ 48 PORTAS (PESQUISA DE MERCADO)	06/2016	1,00	16445	728
832/0	89	ROTEADOR MARCA CIANET MOD 2720D	06/2016	1,00	16445	8
Total LOCALIZAÇÃO 17-GUARITA				7,00		2.162
Total de Itens: 7						
LOCALIZAÇÃO 18-REFEITÓRIO ENTRADA						
91/0	2270	MONITOR DE VIDEO LCD MARCA DELL MOD E1709WC C/ TELA 17 POL NS BR0K876H0759116D0TEL (PESQUISA DE MERCADO)	06/2011	1,00	16445	239
94/0	625	ESTABILIZADOR MARCA SMS MOD REVOLUTION SPEEDY SP 1,5 BI NS 159550674777 (PESQUISA DE MERCADO)	06/2015	1,00	16445	32
95/0	2698	MICROCOMPUTADOR MARCA DELL VOSTRO MOD D06D C/ PROCESSADOR CORE I3 NS 9H549R1 (PESQUISA DE MERCADO)	06/2016	1,00	16445	478
107/0		NOBREAK MARCA SMS MOD USM1400BIFX POT 1,4 KVA NS 272730031984	06/2016	1,00	16445	221
110/0		NOTEBOOK MARCA DELL MOD LATITUDE E5430 C/ PROCESSADOR CORE I5 NS 15071522185 (PESQUISA DE MERCADO)	06/2017	1,00	44147	1.196
Total LOCALIZAÇÃO 18-REFEITÓRIO ENTRADA				5,00		2.166
Total de Itens: 5						
LOCALIZAÇÃO 19-RH						
130/0	357	MONITOR DE VIDEO LCD MARCA DELL MOD E1609WC C/ TELA 16 POL NS BR0D644F0759189C04AM (PESQUISA DE MERCADO)	06/2009	1,00	16445	239
181/0	2246	MICROCOMPUTADOR MARCA DELL MOD D03D C/ PROCESSADOR INTEL PENTIUM NS 3ZSSQN1 (PESQUISA DE MERCADO)	06/2017	1,00	16445	478
182/0	2610	PROJETOR MULTIMÍDIA MARCA EPSON MOD H553A NS TUWK4402725 (PESQUISA DE MERCADO)	06/2019	1,00	16445	1.196
189/0	2092	MONITOR DE VIDEO LCD MARCA DELL MOD E178WFPC C/ TELA 17 POL NS BR0G347H07591976DEDH (PESQUISA DE MERCADO)	06/2012	1,00	16445	263
190/0	3617	MICROCOMPUTADOR MARCA LENOVO MOD A21 C/ PROCESSADOR CORE I5 NS 1577421 (PESQUISA DE MERCADO)	06/2015	1,00	16445	598

DETERMINAÇÃO DO VALOR DE MERCADO



Projeto/Laud: 56440/88406

Valores em REAL

Data Base: 20/03/2023

Empresa 1-FERNANDO JOSÉ CERELLO GONÇALVES PEREIRA

Filial 1-CATANDUVA

Relatório de Laudo

Item/Agr	Nº Ativo / Pat.	Descrição	Dt. Aquis.	Qtde.	Fornecedor	Vi. de Mercado
191/0	96	IMPRESSORA MARCA EDSON MOD FX890 NS FCSM104263	06/2000	1,00	16445	718
192/0	352	MONITOR DE VIDEO LCD MARCA DELL MOD E1609WC C/ TELA 16 POL NS BR0D44F0759189C07BM (PESQUISA DE MERCADO)	06/2009	1,00	16445	239
Total LOCALIZAÇÃO 19-RH				7,00		3.731
Total de Itens: 7						
LOCALIZAÇÃO 20-SAC						
681/0	1869	MICROCOMPUTADOR MARCA LENOVO MOD A5P C/ PROCESSADOR INTEL CORE DUO NS L1BTH1V (PESQUISA DE MERCADO)	06/2014	1,00	16445	598
692/0		MONITOR DE VIDEO LCD MARCA LENOVO MOD D1960WA C/ TELA 19 POL NS VFN1984 (PESQUISA DE MERCADO)	06/2012	1,00	16445	345
693/0	1897	MONITOR DE VIDEO LCD MARCA LENOVO MOD D1960WA C/ TELA 19 POL NS VFM8812 (PESQUISA DE MERCADO)	06/2012	1,00	16445	345
694/0	1954	MONITOR DE VIDEO LCD MARCA LENOVO MOD D1960WA C/ TELA 19 POL NS VFM8796 (PESQUISA DE MERCADO)	06/2012	1,00	16445	345
695/0	1853	MICROCOMPUTADOR MARCA LENOVO MOD A21 C/ PROCESSADOR INTEL CORE I5 NS L1CA2RN (PESQUISA DE MERCADO)	06/2016	1,00	16445	598
696/0	2114	ESTABILIZADOR MARCA SMS URL 1.5BI (3 UNIDADES) (PESQUISA DE MERCADO)	06/2016	3,00	16445	96
697/0	2254	MICROCOMPUTADOR MARCA DELL MOD VOSTRO D06D C/ PROCESSADOR INTEL CORE I3 NS BH549R1 (PESQUISA DE MERCADO)	06/2015	1,00	16445	478
712/0		LEITOR DE CÓDIGOS DE BARRA MARCA NONUS MOD LI250+	06/2017	1,00	16445	47
Total LOCALIZAÇÃO 20-SAC				10,00		2.852
Total de Itens: 8						
LOCALIZAÇÃO 21-SALA ADM INDUSTRIAL						
256/0	2628	MONITOR DE VIDEO LCD MARCA LENOVO MOD D1960WA C/ TELA 19 POL NS VFM8810 (PESQUISA DE MERCADO)	06/2012	1,00	16445	345
257/0	78	SWITCH MARCA VOLP MOD MP-124 C/ 24 PORTAS	06/2017	1,00	16445	254
273/0	2217	MONITOR DE VIDEO LCD MARCA LG MOD M237WAJ C/ TELA 23 POL NS 003SPWQJ3921 (PESQUISA DE MERCADO)	06/2020	1,00	16445	463
274/0	2295	MICROCOMPUTADOR MARCA DELL MOD VOSTRO D06S C/ PROCESSADOR CORE I5 NS 29456173513 (PESQUISA DE MERCADO)	06/2017	1,00	16445	478
275/0		MONITOR DE VIDEO LCD MARCA LENOVO MOD D1960WA C/ TELA 19 POL NS VFM8762 (PESQUISA DE MERCADO)	06/2012	1,00	16445	345
276/0	2027	MONITOR DE VIDEO LCD MARCA DELL MOD E1709WC C/ TELA 17 POL NS BR0K876H0759102Q1R1L (PESQUISA DE MERCADO)	06/2014	1,00	16445	239
277/0		MICROCOMPUTADOR MARCA DELL MOD D03D C/ PROCESSADOR INTEL PENTIUM NS D67SVN1 (PESQUISA DE MERCADO)	06/2010	1,00	16445	478
278/0	2010	MONITOR DE VIDEO LCD MARCA DELL MOD E178FPC C/ TELA 17 POL NS BR0J227F0759198W1W0C (PESQUISA DE MERCADO)	06/2012	1,00	16445	263
279/0		MICROCOMPUTADOR MARCA LENOVO MOD ABP C/ PROCESSADOR INTEL CORE I3 NS PEABE50	06/2011	1,00	16445	267
280/0		MICROCOMPUTADOR MARCA LENOVO MOD A5P C/ PROCESSADOR INTEL DUO CORE NS L1BPKZ6 (PESQUISA DE MERCADO)	06/2012	1,00	16445	598
281/0	2255	MONITOR DE VIDEO LCD MARCA DELL MOD E1709WC C/ TELA 17 POL NS BR0K876H0759116D0Z2L (PESQUISA DE MERCADO)	06/2012	1,00	16445	239
282/0		MICROCOMPUTADOR MARCA DELL MOD D03D C/ PROCESSADOR INTEL PENTIUM NS 4ZSSQN1 (PESQUISA DE MERCADO)	06/2012	1,00	16445	478
Total LOCALIZAÇÃO 21-SALA ADM INDUSTRIAL				12,00		4.447
Total de Itens: 12						
LOCALIZAÇÃO 22-SALA DE MANUTENÇÃO						
563/0	61516	MICROCOMPUTADOR MARCA HP MOD ML310E C/ PROCESSADOR INTEL XEON NS BRC4174PE5 (2 UNIDADES) (PESQUISA DE MERCADO)	06/2012	2,00	16445	1.035
564/0	71517	TECLADO PARA MICROCOMPUTADOR (7 UNIDADES) (PESQUISA DE MERCADO)	06/2010	7,00	16445	221
565/0		MICROCOMPUTADOR MARCA LENOVO MOD A21 C/ PROCESSADOR CORE I5 (PESQUISA DE MERCADO)	06/2014	1,00	16445	598
580/0	71617	MICROCOMPUTADOR MARCA DELL MOD DCNE NS 79RB0L1 (PESQUISA DE MERCADO)	06/2012	1,00	16445	478
585/0	1927	IMPRESSORA TÉRMICA ARGOX MOD OS 214 NS 80828925	06/2012	1,00	16445	237
586/0	7167	MICROCOMPUTADOR MARCA HP MOD HSTNS 3182 C/ PROCESSADOR INTEL XEON NS BRC051N0KN (PESQUISA DE MERCADO)	06/2012	1,00	16445	518
587/0	71678	MICROCOMPUTADOR MARCA LENOVO MOD A5P C/ PROCESSADOR INTEL CORE DUO (PESQUISA DE MERCADO)	06/2012	1,00	16445	598

DETERMINAÇÃO DO VALOR DE MERCADO



Projeto/Laud: 56440/88406

Valores em REAL

Data Base: 20/03/2023

Empresa 1-FERNANDO JOSÉ CERELLO GONÇALVES PEREIRA

Filial 1-CATANDUVA

Relatório de Laudo

Item/Agr	Nº Ativo / Pat.	Descrição	Dt. Aquis.	Qtde.	Fornecedor	Vi. de Mercado
588/0	71618	NOTEBOOK MARCA DELL MOD LATITUDE E5430 (PESQUISA DE MERCADO)	06/2017	1,00	44147	1.196
589/0	716267	NOTEBOOK MARCA HP (PESQUISA DE MERCADO)	06/2010	1,00	16445	159
590/0	71617	COMPUTADOR ALL IN ONE MARCA POSITIVO PROCESSADOR CORE I5	06/2014	1,00	16445	317
594/0		SERVIDOR MARCA HP MOD DL120 G6 C/ PROCESSADOR NS MX20300FX (PESQUISA DE MERCADO)	06/2015	1,00	16445	1.591
596/0		SWITCH MARCA TP LINK MOD TL SG1016D C/ 16 PORTAS (PESQUISA DE MERCADO)	06/2018	1,00	16445	419
975/0		NOTEBOOK MARCA DELL LATITUDE E410 (PESQUISA DE MERCADO)	06/2010	1,00	16445	160
Total LOCALIZAÇÃO 22-SALA DE MANUTENÇÃO				20,00		7.527
Total de Itens: 13						
LOCALIZAÇÃO 25-SALA DIRETOR 2						
206/0	2113	MONITOR DE VIDEO LCD MARCA DELL MOD E1609WC C/ TELA 16 POL NS BR0D6AAF075918BC0ZTM (PESQUISA DE MERCADO)	06/2015	1,00	16445	239
207/0	45	MICROCOMPUTADOR MARCA LENOVO MOD A5P C/ PROCESSADOR INTEL CORE DUO INSIDE NS 1S7099A5PL1BPKXN (PESQUISA DE MERCADO)	06/2017	1,00	16445	598
210/0	46	TECLADO MICROSOFT (PESQUISA DE MERCADO)	06/2017	1,00	16445	32
Total LOCALIZAÇÃO 25-SALA DIRETOR 2				3,00		869
Total de Itens: 3						
LOCALIZAÇÃO 26-SALA DO ALMOXARIFADO						
376/0	2247	MONITOR DE VIDEO LCD MARCA DELL MOD E1709WC C/ TELA 17 POL NS BR0K876H0759115R173L (PESQUISA DE MERCADO)	06/2015	1,00	16445	239
377/0	1912	MONITOR DE VIDEO LCD MARCA LENOVO MOD LS1921WA C/ TELA 19 POL NS VH04563 (PESQUISA DE MERCADO)	06/2012	1,00	16445	318
378/0	1908	MICROCOMPUTADOR MARCA LENOVO MOD A5P C/ PROCESSADOR INTEL CORE DUO INSIDE NS L18PKXC (PESQUISA DE MERCADO)	06/2017	1,00	16445	598
379/0	20	TECLADO MARCA DELL (PESQUISA DE MERCADO)	06/2016	1,00	16445	32
393/0	1911	MICROCOMPUTADOR MARCA LENOVO MOD A21 C/ PROCESSADOR CORE I5 NS L1CA2XB (PESQUISA DE MERCADO)	06/2014	1,00	16445	598
394/0	44	ROTEADOR MARCA YEALINK MOD W52P NS1301213042500531	06/2017	1,00	16445	195
395/0	10	MOUSE MARCA LOGITECH (PESQUISA DE MERCADO)	06/2016	1,00	16445	36
Total LOCALIZAÇÃO 26-SALA DO ALMOXARIFADO				7,00		2.016
Total de Itens: 7						
LOCALIZAÇÃO 27-SERVIDOR						
773/0	1858	MONITOR DE VIDEO LCD MARCA LENOVO MOD D1960WA C/ TELA 19 POL NS VFN2069 (PESQUISA DE MERCADO)	06/2012	1,00	16445	345
774/0	1857	MICROCOMPUTADOR MARCA LENOVO MOD THINKCENTRE C/ PROCESSADOR INTEL CORE DUO (PESQUISA DE MERCADO)	06/2012	1,00	16445	598
776/0		ROTEADOR MARCA ENCORE 8 PORTAS (PESQUISA DE MERCADO)	06/2015	1,00	16445	72
781/0	14	ESTABILIZADOR MARCA SMS MOD URE 1000BI (PESQUISA DE MERCADO)	06/2012	1,00	16445	32
783/0	1	SERVIDOR MARCA DELL MOD POWEREDGE 1950 C/ PROCESSADOR INTEL XEON (PESQUISA DE MERCADO)	06/2018	1,00	16445	897
784/0	2	SERVIDOR MARCA DELL MOD POWEREDGE C/ PROCESSADOR INTEL XEON (PESQUISA DE MERCADO)	06/2018	1,00	16445	897
785/0	3	SERVIDOR MARCA HP MOD PROLIANT DL120 G6 C/ PROCESSADOR NS INTEL XEON (PESQUISA DE MERCADO)	06/2018	1,00	16445	1.591
786/0	4	SERVIDOR MARCA DELL MOD POWEREDGE R900 C/ PROCESSADOR NS INTEL XEON (PESQUISA DE MERCADO)	06/2017	1,00	16445	4.784
787/0	5	MICROCOMPUTADOR MARCA HP MOD PROLIANT M310E GEN 8V2 C/ PROCESSADOR INTEL XEON (PESQUISA DE MERCADO)	06/2017	1,00	16445	518
788/0	2267	MONITOR DE VIDEO LCD MARCA DELL MOD E1709WC C/ TELA 17 POL (PESQUISA DE MERCADO)	06/2017	1,00	16445	239
789/0	7	NOBREAK MARCA APC MOD SMART UPS RT 6000 (PESQUISA DE MERCADO)	06/2017	1,00	16445	3.190
792/0		ESTABILIZADOR MARCA SMS MOD U.1.5 BI (PESQUISA DE MERCADO)	06/2018	1,00	16445	32
793/0		SWITCH MARCA 3COM C/ 16 PORTAS (PESQUISA DE MERCADO)	06/2018	1,00	16445	144
Total LOCALIZAÇÃO 27-SERVIDOR				13,00		13.339
Total de Itens: 13						
LOCALIZAÇÃO 29-VENDAS						
744/0	2629	MICROCOMPUTADOR MARCA LENOVO MOD ABP C/ PROCESSADOR INTEL CORE I3 NS PEABB72	06/2015	1,00	16445	267

DETERMINAÇÃO DO VALOR DE MERCADO



Projeto/Laud: 56440/88406

Valores em REAL

Data Base: 20/03/2023

Empresa 1-FERNANDO JOSÉ CERELLO GONÇALVES PEREIRA

Filial 1-CATANDUVA

Relatório de Laudo

Item/Agr	Nº Ativo / Pat.	Descrição	Dt. Aquis.	Qtde.	Fornecedor	Vi. de Mercado	
745/0	1879	MONITOR DE VIDEO LCD MARCA LENOVO MOD LS1921WA C/ TELA 19 POL NS VHO4581 (PESQUISA DE MERCADO)	06/2014	1,00	16445	318	
746/0	1940	MICROCOMPUTADOR MARCA HP MOD COMPAQ 6000 PRO C/ PROCESSADOR INTEL CORE DUO NS BRG024F76K (PESQUISA DE MERCADO)	06/2012	1,00	16445	518	
747/0	1941	MONITOR DE VIDEO LCD MARCA HP MOD W1943SE PF C/ TELA 19 POL NS 600932001 (PESQUISA DE MERCADO)	06/2012	1,00	16445	390	
748/0		MONITOR DE VIDEO LCD MARCA DELL MOD E178FPC C/ TELA 17 POL NS BR0J227F0759198W086C (PESQUISA DE MERCADO)	06/2013	1,00	16445	263	
750/0		MICROCOMPUTADOR MARCA LENOVO MOD A5P C/ PROCESSADOR INTEL CORE DUO NS L1BTGY7 (PESQUISA DE MERCADO)	06/2012	1,00	16445	598	
751/0		MONITOR DE VIDEO LCD MARCA LENOVO MOD LS1921WA C/ TELA 19 POL NS VHO4587 (PESQUISA DE MERCADO)	06/2012	1,00	16445	318	
753/0	97	ROTEADOR MARCA YEALINK MOD W52P	06/2016	1,00	16445	195	
755/0		SWITCH MARCA KOMP MOD CENTRONICS RJ11 C/ 24 PORTAS	06/2014	1,00	16445	61	
Total LOCALIZAÇÃO 29-VENDAS						9,00	2.928
Total de Itens: 9							
Total Conta Contabil 3-COMPUTADORES E PERIFÉRICOS						103,00	46.487
Total de Itens: 94							
Conta Contabil 4-VEÍCULOS							
LOCALIZAÇÃO 15-VEÍCULOS							
950/0	1269	AUTOMÓVEL MARCA VOLKSWAGEN MODELO GOL 1.0 FLEX, PLACA EYP-9142, CHASSI 9BD255049D896081, ANO 2013 (PESQUISA DE MERCADO)	06/2013	1,00	30039	25.561	
951/0	1130	CAMINHÃO MARCA VOLKSWAGEN MODELO 17-220 6X2 PLACA DBP-5617 CHASSI 9BYVY2VXM9YRY07391 COM BAÚ DE ALUMÍNIO ANO 2000 (PESQUISA DE MERCADO)	06/2000	1,00	30039	68.648	
952/0	1131	CAMINHÃO MARCA VOLKSWAGEN MOD 23-220 6X2 PLACA DJG-7599 CHASSI 9BW2M82T14R431957 COM BAÚ DE ALUMÍNIO ANO 2004 (PESQUISA DE MERCADO)	06/2004	1,00	30039	105.309	
953/0	1041	SEMI REBOQUE BAÚ DE ALUMÍNIO MARCA RANDON MOD SRGG CG PLACA EFX8523 CHASSI 282041 ANO 2008/09 (PESQUISA DE MERCADO)	06/2008	1,00	40682	65.396	
954/0	1274	SEMI REBOQUE BAÚ DE ALUMÍNIO MARCA FACCHINI MOD SRF CF PLACA EKO-3302 CHASSI 94BF15529AR01131 ANO 2009/10 (PESQUISA DE MERCADO)	06/2009	1,00	40682	65.396	
955/0	1038	CAMINHÃO MARCA VOLKSWAGEN MOD 7.90 S PLACA CXE9092 CHASSI 049088 COM BAÚ DE ALUMÍNIO ANO 1987 (PESQUISA DE MERCADO)	06/1990	1,00	30039	26.439	
956/0	1268	UTILITÁRIO MARCA VOLKSWAGEN MODELO KOMBI FURGÃO PLACA BPB-8687 CHASSI 9BWZ7221ZMP000194 ANO 1991 (PESQUISA DE MERCADO)	06/1991	1,00	30039	6.202	
957/0	2221134	AUTOMÓVEL MARCA VOLKSWAGEN GOL PLACA EYP7524 CHASSI 041620 ANO 2011/12, SUCATA (PESQUISA DE MERCADO)	06/2011	1,00	30039	2.556	
958/0	1273	CAVALO MECÂNICO MARCA VOLKSWAGEN, MODELO 19.320 CLC TT 4X2 PLACA EKO-2846 CHASSI 9535J8277AR000159 ANO 2009/10 (PESQUISA DE MERCADO)	06/2009	1,00	30039	116.581	
959/0	1121	CAVALO MECÂNICO MARCA VOLKSWAGEN MOD 18.310 4X2 PLACA DJG6137 CHASSI 404383 ANO 2003/04 (PESQUISA DE MERCADO)	06/2003	1,00	30039	33.107	
960/0	1125	CAVALO MECÂNICO MARCA IVECO, MODELO ECCURSOR 450E32T 4X2 PLACA EFX-8827 CHASSI BATM1PNHO9X066658ANO 2008/09 (PESQUISA DE MERCADO)	06/2008	1,00	30039	76.446	
961/0	1270	UTILITÁRIO MARCA FIAT, MODELO FIORINO FLEX, PLACA FFR-8307 CHASSI 9BD255049D896091 ANO 2013 (PESQUISA DE MERCADO)	06/2013	1,00	30039	29.580	
962/0	EYP-7128	UTILITÁRIO MARCA FIAT MOD FIORINO FLEX PLACA EYP-7128 FINAL DO CHASSI 11786 ANO 2011 (PESQUISA DE MERCADO)	06/2011	1,00	30039	27.163	
963/0	1050	CAMINHÃO MARCA IVECO MOD DAILY 3510C PLACA KED 9924 CHASSI 300359 ANO 2000/01 (PESQUISA DE MERCADO)	06/2000	1,00	30039	26.558	
Total LOCALIZAÇÃO 15-VEÍCULOS						14,00	674.942
Total de Itens: 14							
Total Conta Contabil 4-VEÍCULOS						14,00	674.942
Total de Itens: 14							
Conta Contabil 5-FERRAMENTAS							
LOCALIZAÇÃO 01-ALMOXARIFADO							
851/0		BALANÇA DE MESA MARCA TOLEDO MOD PRIX 2095 NS 08913	06/2007	1,00	16445	210	
933/0	914	BALANCA DE PLATAFORMA MARCA TOLEDO MOD 26-2180 CAP 250 KG NS 10348 DIM 0.70X0.70 M	06/2003	1,00	33272	330	
Total LOCALIZAÇÃO 01-ALMOXARIFADO						2,00	540
Total de Itens: 2							

DETERMINAÇÃO DO VALOR DE MERCADO



Projeto/Laudos: 56440/88406

Valores em REAL

Data Base: 20/03/2023

Empresa 1-FERNANDO JOSÉ CERELLO GONÇALVES PEREIRA

Filial 1-CATANDUVA

Relatório de Laudo

Item/Agr	Nº Ativo / Pat.	Descrição	Dt. Aquis.	Qtde.	Fornecedor	Vi. de Mercado
LOCALIZAÇÃO 02-BOBINAGEM						
528/0	482	BALANCA DE MESA MARCA TOLEDO MOD 9094C	06/2000	1,00	16445	202
532/0	857	BALANCA DE MESA MARCA TOLEDO MOD 9094C	06/2006	1,00	16445	202
533/0	1681	BALANCA PLATAFORMA MARCA RAMUZA MOD DP300 CAP 300 KGCOM PLATAFORMA DE 0.50X0.50 M ANO 2011	06/2011	1,00	33272	674
Total LOCALIZAÇÃO 02-BOBINAGEM				3,00		1.078
Total de Itens: 3						
LOCALIZAÇÃO 03-ESTAMPARIA						
625/0	125	BALANCA DE MESA MARCA FILIZOLA MOD MF6 CAP 6 KG (PESQUISA DE MERCADO)	06/1994	1,00	16445	287
626/0	231	BALANCA DE MESA MARCA FILIZOLA MOD MF3 NS 1972 (PESQUISA DE MERCADO)	06/2010	1,00	16445	287
Total LOCALIZAÇÃO 03-ESTAMPARIA				2,00		574
Total de Itens: 2						
LOCALIZAÇÃO 04-FECHAMENTO						
629/0	769	AMPERÍMETRO DIGITAL PARA TESTE MARCA S&E MOD IDC-720	06/2018	1,00	16445	187
630/0	1694	APARELHO HIPOT TESTER MARCA SLAUGHTER DOD 2925 (PESQUISA DE MERCADO)	06/2010	1,00	16445	3.589
631/0		APARELHO HIPOT TESTER MARCA SLAUGHTER DOD 2925 (PESQUISA DE MERCADO)	06/2010	1,00	16445	3.589
632/0	770	AMPERÍMETRO DIGITAL PARA TESTE MARCA S&E MOD IDC-720	06/2018	1,00	16445	187
Total LOCALIZAÇÃO 04-FECHAMENTO				4,00		7.552
Total de Itens: 4						
LOCALIZAÇÃO 07-INJEÇÃO						
5/0	MOH 051	MOLDE PARA INJEÇÃO MARCA NOVAPAR PARA HÉLICE 60 TWISTER NS 3283 (PESQUISA DE MERCADO)	06/2010	1,00	16445	2.968
8/0	MOH 041	MOLDE PARA INJEÇÃO MARCA NOVAPAR PARA HÉLICE 50 TWISTER NS 3282 (PESQUISA DE MERCADO)	06/2010	1,00	16445	2.968
20/0		MOLDE PARA INJEÇÃO MARCA NOVAPAR NS 3284 PARA HÉLICE PLÁSTICA (MOH 081) (PESQUISA DE MERCADO)	06/2010	1,00	16445	2.968
21/0		MOLDE PARA INJEÇÃO (PESQUISA DE MERCADO)	06/2007	1,00	16445	2.968
22/0	MOH 07	MOLDE PARA INJEÇÃO MARCA SOCIESC NS 7304 PARA GRADE PLÁSTICA (PESQUISA DE MERCADO)	06/2009	1,00	16445	2.968
34/0	915	BALANCA DE PLATAFORMA MARCA TOLEDO CAP 250 KG DIM 0.70X0.70 M	06/2015	1,00	33272	1.004
52/0	MTP07	MOLDE DE INJEÇÃO PARA COPO LUSTRE PLÁSTICO MARCA RAMINHO MOD MTP07 (PESQUISA DE MERCADO)	06/2006	1,00	16445	2.968
53/0	MOH 01	MOLDE DE INJEÇÃO PARA HÉLICE 60 PLÁSTICO MARCA MOLIPOREX BRASIL MOD MOH011 (PESQUISA DE MERCADO)	06/2010	1,00	16445	2.968
54/0	81641	MOLDE DE INJEÇÃO PARA PLÁSTICO COM 3 (PESQUISA DE MERCADO)	06/2010	1,00	16445	2.968
55/0		MOLDE PARA INJEÇÃO DE PLÁSTICO (PESQUISA DE MERCADO)	06/2010	1,00	16445	2.968
56/0		MOLDE DE INJEÇÃO PARA COPO LUSTRE PLÁSTICO MARCA RAMINHO NS 673 (PESQUISA DE MERCADO)	06/2011	1,00	16445	2.968
57/0		MOLDE DE INJEÇÃO DE PLÁSTICO (PESQUISA DE MERCADO)	06/2010	1,00	16445	2.968
58/0		MOLDE DE INJEÇÃO PARA PLÁSTICO (PESQUISA DE MERCADO)	06/2010	1,00	16445	2.968
60/0	921	CONTROLADOR DE CÂMARA QUENTE MARCA FATOR MOD SCT-PLUS COM 5 ZONAS	06/2010	1,00	51371	675
Total LOCALIZAÇÃO 07-INJEÇÃO				14,00		37.295
Total de Itens: 14						
LOCALIZAÇÃO 08-LABORATÓRIO						
294/0		BALANCA DE MESA MARCA TOLEDO MOD 9093C CAP 3KG	06/2003	1,00	16445	202
298/0		CONJUNTO COM 2 VOLTÍMETROS MARCA S&E MOD IDT72035CA	06/2020	2,00	16445	281
299/0		AMPERÍMETRO MARCA S&E MOD AMP078	06/2020	2,00	16445	518
300/0		PAQUÍMETRO MARCA MITUTOYO DE 200 MM (13 PÇS)	06/2018	13,00	16445	1.971
301/0		PAQUÍMETRO MARCA MITUTOYO DE 150 MM (06 PÇS)	06/2018	6,00	16445	804
302/0		BALANCA DE MESA MARCA FILIZOLA MOD MF3 NS 3702 ANO 2001 (PESQUISA DE MERCADO)	06/2001	1,00	16445	287
303/0	017	PAQUÍMETRO DE PRECISÃO MITUTOYO 600 MM	06/2010	1,00	40149	725

DETERMINAÇÃO DO VALOR DE MERCADO



Projeto/Laudo: 56440/88406

Valores em REAL

Data Base: 20/03/2023

Empresa 1-FERNANDO JOSÉ CERELLO GONÇALVES PEREIRA

Filial 1-CATANDUVA

Relatório de Laudo

Item/Agr	Nº Ativo / Pat.	Descrição	Dt. Aquis.	Qtde.	Fornecedor	Vi. de Mercado	
304/0		MICRÔMETRO MARCA MITUTOYO 0-25MM (11 PÇS)	06/2018	11,00	16445	1.355	
305/0		MEGOMETRO DIGITAL MATCA MINIPA MOD MI2551	06/2018	1,00	16445	348	
306/0		TERMOMETRO DIGITAL MARCA MINIPA MOD MTR1520D	06/2015	1,00	16445	310	
307/0	242	APARELHO HIPOT TESTER MARCA SLAUGHTER DOD 2925 (PESQUISA DE MERCADO)	06/2015	1,00	16445	3.589	
308/0		MICRÔMETRO INTERNO MARCA MITUTOYO 0,01 MM (02 PÇS)	06/2010	2,00	40149	468	
309/0		DURÔMETRO MARCA MITUTOYO MOD DT-10 COM CAIXA 963-102R (PESQUISA DE MERCADO)	06/2010	1,00	49655	9.570	
318/0		RELÓGIO COMPARADOR ANALÓGICO MARCA MITUTOYO MOD HMG416 0,01MM	06/2018	1,00	16445	113	
319/0		TRANSFERIDOR DE ÂNGULO COM LUPA	06/2010	1,00	16445	123	
320/0	Mic 022	MICRÔMETRO INTERNO MARCA MITUTOYO 0,01 MM	06/2018	1,00	40149	604	
321/0		MICRÔMETRO MARCA MITUTOYO 50-75 MM	06/2015	1,00	40149	239	
322/0		PAQUÍMETRO MARCA MITUTOYO 300MM	06/2010	1,00	16445	198	
323/0		RELÓGIO SÚBITO COMPARADOR DE DIAMETRO MARCA MITUTOYO MOD 2109F	06/2018	1,00	16445	412	
324/0	010	ANEMÔMETRO DIGITAL MARCA MINIPA MOD MDA-10	06/2010	1,00	16445	93	
325/0	1701	APARELHO GROUND BAND TESTER MARCA SLAUGHTER MOD 2630 (PESQUISA DE MERCADO)	06/2010	1,00	16445	3.589	
326/0		CONJUNTO DE EQUIPAMENTOS DIVERSOS, SEM CALIBRAÇÃO, CAIXAS VAZIAS	06/2010	1,00	497	8	
327/0	029	MICRÔMETRO MARCA MITUTOYO 0-150 MM COM ESTOJO	06/2010	1,00	40149	174	
328/0		MICRÔMETRO MARCA MITUTOYO 150-300 MM COM ESTOJO	06/2010	1,00	40149	591	
330/0	40005	DINAMÔMETRO DIGITAL MARCA INSTRUTERM MOD DD-300	06/2010	1,00	16445	651	
Total LOCALIZAÇÃO 08-LABORATÓRIO						55,00	27.223
Total de Itens: 25							
LOCALIZAÇÃO 09-MANUTENÇÃO							
604/0	266	MORSA DE BANCADA MARCA FORJASUL	06/2012	1,00	16445	89	
607/0	4847	MORSA DE BANCADA	06/2001	1,00	16445	64	
Total LOCALIZAÇÃO 09-MANUTENÇÃO						2,00	153
Total de Itens: 2							
LOCALIZAÇÃO 10-MONTAGEM							
468/0	750	AMPERÍMETRO DIGITAL PARA TESTE MARCA S&E MOD IDC-720	06/2020	1,00	16445	260	
469/0	755	AMPERÍMETRO DIGITAL PARA TESTE MARCA S&E MOD IDC-720	06/2020	1,00	16445	260	
474/0	772	AMPERÍMETRO DIGITAL PARA TESTE MARCA S&E MOD IDC-720	06/2020	1,00	16445	260	
475/0	773	AMPERÍMETRO DIGITAL PARA TESTE MARCA S&E MOD IDC-720	06/2020	1,00	16445	260	
476/0	795	AMPERÍMETRO DIGITAL PARA TESTE MARCA S&E MOD IDC-720	06/2020	1,00	16445	260	
477/0	920	APARELHO HIPOT TESTER MARCA SLAUGHTER DOD 2925 (PESQUISA DE MERCADO)	06/2015	1,00	16445	3.589	
489/0	1682	BALANÇA DE MESA MARCA RAMUZA MOD DCR15 CAP 15KG	06/2010	1,00	16445	362	
502/0	765	AMPERÍMETRO DIGITAL PARA TESTE MARCA S&E MOD IDC-720	06/2020	1,00	16445	260	
503/0	243	AMPERÍMETRO DIGITAL PARA TESTE MARCA S&E MOD IDC-720 (COM 3 PÇS)	06/2020	3,00	16445	780	
504/0	761	AMPERÍMETRO DIGITAL PARA TESTE MARCA S&E MOD IDC-720	06/2020	1,00	16445	260	
511/0	1728	APARELHO HIPOT TESTER MARCA SLAUGHTER DOD 2925 (PESQUISA DE MERCADO)	06/2010	1,00	16445	3.589	
685/0	4764	PARAFUSOS VARIADOS (450 UNIDADES)	06/2020	450,00	16445	41.668	
799/0	5876	CAIXA DE ENGRENAGEM (50 UNIDADES)	06/2021	50,00	51381	598	
801/0	5896	SUPORTE (400 UNIDADES)E RÉGUA (900 UNIDADES) DO MOTOR DOS VENTILADORES	06/2021	1,00	497	2.548	
806/0	56981	CAIXA CAMPANA DE MONTAGEM DE VENTILADORES (200 UNIDADES)	06/2021	200,00	51381	1.622	
Total LOCALIZAÇÃO 10-MONTAGEM						714,00	56.576
Total de Itens: 15							
Total Conta Contabil 5-FERRAMENTAS						796,00	130.991
Total de Itens: 67							
Conta Contabil 6-INSTALAÇÃO							
LOCALIZAÇÃO 01-ALMOXARIFADO							

DETERMINAÇÃO DO VALOR DE MERCADO



Projeto/Laud: 56440/88406

Valores em REAL

Data Base: 20/03/2023

Empresa 1-FERNANDO JOSÉ CERELLO GONÇALVES PEREIRA

Filial 1-CATANDUVA

Relatório de Laudo

Item/Agr	Nº Ativo / Pat.	Descrição	Dt. Aquis.	Qtde.	Fornecedor	Vi. de Mercado
853/0	1047	BANCO DE CAPACITOR DIM 2.20X 2.00X0.40 M	06/2000	1,00	16445	4.785
874/0		TRANSFORMADOR A ÓLEO POT 500 KVA	06/2000	1,00	16445	12.654
LOCALIZAÇÃO 01-ALMOXARIFADO				2,00		17.439
Total de Itens: 2						
LOCALIZAÇÃO 13-SOLDA						
940/0		TRANSFORMADOR A ÓLEO POT 150 KVA	06/2010	1,00	16445	12.867
941/0		TRANSFORMADOR A ÓLEO POT 150 KVA	06/2010	1,00	32301	12.867
942/0		TRANSFORMADOR A ÓLEO POT 150 KVA	06/2010	1,00	32301	12.867
943/0		RESERVATÓRIO DE ÁGUA CAP 50.000 L	06/2000	1,00	497	42.649
LOCALIZAÇÃO 13-SOLDA				4,00		81.250
Total de Itens: 4						
LOCALIZAÇÃO 6-INSTALAÇÃO				6,00		98.689
Total de Itens: 6						
LOCALIZAÇÃO 7-TELEFONIA						
LOCALIZAÇÃO 01-ALMOXARIFADO						
763/0	72578	APARELHO TELEFÔNICO MARCA YEALINK MOD SIP T2OP (PESQUISA DE MERCADO)	06/2015	1,00	16445	116
LOCALIZAÇÃO 01-ALMOXARIFADO				1,00		116
Total de Itens: 1						
LOCALIZAÇÃO 17-GUARITA						
815/0	11	APARELHO TELEFÔNICO MARCA YEALINK MOD SIP T2OP (PESQUISA DE MERCADO)	06/2017	1,00	16445	116
LOCALIZAÇÃO 17-GUARITA				1,00		116
Total de Itens: 1						
LOCALIZAÇÃO 19-RH						
183/0	229809	APARELHO TELEFÔNICO MARCA YEALINK MOD SIP T2OP NS TP0P10030503709 (PESQUISA DE MERCADO)	06/2018	1,00	16445	116
184/0	2145	APARELHO TELEFÔNICO MARCA YEALINK MOD SIP T2OP (2 UNIDADES) (PESQUISA DE MERCADO)	06/2016	2,00	16445	231
LOCALIZAÇÃO 19-RH				3,00		347
Total de Itens: 2						
LOCALIZAÇÃO 20-SAC						
698/0	2341	APARELHO TELEFÔNICO MARCA SIEMENS MOD EUROSET 3005 E UM MARCA INTELBRAS MOD PLENO (3 UNIDADES) (PESQUISA DE MERCADO)	06/2015	3,00	16445	144
LOCALIZAÇÃO 20-SAC				3,00		144
Total de Itens: 1						
LOCALIZAÇÃO 21-SALA ADM INDUSTRIAL						
283/0	6747	APARELHO TELEFÔNICO MARCA GIGASET MOD AC700 (PESQUISA DE MERCADO)	06/2016	1,00	16445	77
285/0	35	APARELHO TELEFÔNICO MARCA YEALINK MOD SIP T2OP NS T20P10030504285 (PESQUISA DE MERCADO)	06/2017	1,00	16445	116
286/0	39	APARELHO TELEFÔNICO MARCA YEALINK MOD SIP T2OP NS T20P10030503604 (PESQUISA DE MERCADO)	06/2017	1,00	16445	116
LOCALIZAÇÃO 21-SALA ADM INDUSTRIAL				3,00		309
Total de Itens: 3						
LOCALIZAÇÃO 22-SALA DE MANUTENÇÃO						
562/0	71617	APARELHO CELULAR MARCA UNIDATA MOD (2 UNIDADES) (PESQUISA DE MERCADO)	06/2008	2,00	497	160
575/0	6157	APARELHO CELULAR MARCA MARCA BOLD MOD BLACKBERRY (PESQUISA DE MERCADO)	06/2007	1,00	497	120
593/0	71618	APARELHO TELEFÔNICO MARCA YEALINK MOD SIP T2OP (PESQUISA DE MERCADO)	06/2015	1,00	16445	116
LOCALIZAÇÃO 22-SALA DE MANUTENÇÃO				4,00		396
Total de Itens: 3						
LOCALIZAÇÃO 25-SALA DIRETOR 2						

DETERMINAÇÃO DO VALOR DE MERCADO



Projeto/Laud: 56440/88406

Valores em REAL

Data Base: 20/03/2023

Empresa 1-FERNANDO JOSÉ CERELLO GONÇALVES PEREIRA

Filial 1-CATANDUVA

Relatório de Laudo

Item/Agr	Nº Ativo / Pat.	Descrição	Dt. Aquis.	Qtde.	Fornecedor	Vi. de Mercado
209/0	47	APARELHO TELEFÔNICO MARCA YEALINK MOD SIP T2OP NS T20P10030503597 (PESQUISA DE MERCADO)	06/2017	1,00	16445	116
Total LOCALIZAÇÃO 25-SALA DIRETOR 2				1,00		116
Total de Itens: 1						
LOCALIZAÇÃO 26-SALA DO ALMOXARIFADO						
396/0	873	APARELHO TELEFÔNICO MARCA POLYCOM NS 004F2281FA6 (PESQUISA DE MERCADO)	06/2015	1,00	16579	135
Total LOCALIZAÇÃO 26-SALA DO ALMOXARIFADO				1,00		135
Total de Itens: 1						
LOCALIZAÇÃO 27-SERVIDOR						
775/0	80	APARELHO TELEFÔNICO MARCA YEALINK MOD SIP T2OP (PESQUISA DE MERCADO)	06/2017	1,00	16445	116
Total LOCALIZAÇÃO 27-SERVIDOR				1,00		116
Total de Itens: 1						
LOCALIZAÇÃO 29-VENDAS						
749/0	1258	APARELHO TELEFÔNICO SEM FIO MARCA PHILIPS MOD D1201BBR	06/2014	1,00	16445	19
752/0	4221	APARELHO TELEFÔNICO MARCA YEALINK MOD SIP T2OP (PESQUISA DE MERCADO)	06/2016	1,00	16445	116
Total LOCALIZAÇÃO 29-VENDAS				2,00		135
Total de Itens: 2						
Total Conta Contabil 7-TELEFONIA				20,00		1.930
Total de Itens: 16						
Conta Contabil 8-PEÇAS						
LOCALIZAÇÃO 01-ALMOXARIFADO						
844/0		GRADE MOD A-250 (140 PÇS)	06/2022	1,00	16445	809
845/0		TUBO PARA VENTILADOR DE TETO (96 PÇS)	06/2022	1,00	16445	367
847/0		JOGO DE PÁ PARA VENTILADOR DE TETO BRANCA COM 3 (1800 JOGOS)	06/2022	1,00	16445	14.319
852/0		LÂMINA DE SERRA PARA SERRA FRANHO (4 PÇS)	06/2020	4,00	16445	329
854/0	519880	CAIXA DE PAPELÃO COM IMPRESSÃO NOS TAMANHOS APROX 2800 PÇS 0.73X0.73 M APROX 680 PÇS 0.63X0.63 MAPROX 2950 PÇS 0.54X0.40 MAPROX 2800 PÇS 0.50X0.50 MAPROX 720 PÇS 0.60X0.50 MAPROX 2000 PÇS 0.30X0.80 MAPROX 3000 PÇS DIVERSAS DE EMBALAGEM VENTILADOR DE TETO	06/2022	1,00	32301	4.769
855/0	984748	DESMOLDANTE COM SILICONE (6 PÇS)	06/2022	1,00	16445	135
856/0	9927289	PROTETOR DE MOLDE (11 PÇS)	06/2022	1,00	16445	504
857/0		FILME DE POLIESTER (APROX 50 KG NAS MEDIDAS 35.0X0.25MM E 25KG 15X0.25 MM) (PESQUISA DE MERCADO)	06/2022	1,00	16445	5.921
858/0	674888	BOBINA DE CABO DE ALUMÍNIO (APROX 60 KG / 18 ROLOS)	06/2022	1,00	16445	4.625
859/0	6477488	BOBINAS DE FIO DE COBRE (36 ROLOS COM APROX 8.5 KG CADA)	06/2022	1,00	11027	36.161
860/0	399	VÁRIOS PNEUS USADOS 1/2 VIDAPARA EMPILHADEIRA 700X12 MACIÇO (JOGO COM 4)700X12 COM CÂMERA (2 PÇS)PNEU ARA UTILITÁRIO 700X16 (6 PÇS) PARA CAMINHÃO1000X20 RADIAL (3 PÇS)	06/2015	1,00	11027	638
861/0	7746748	CORANTE CONCENTRADO PARA PLÁSTICO GRANULADO (APROX 50 KG CORES DIVERSAS)	06/2022	1,00	16445	558
862/0	9883737	PARAFUSO SEXTAVADO ROSCA SOBERBA 3.16X95 MM (6 PACOTES COM 2.500 PÇS CADA)	06/2022	1,00	16445	3.623
863/0		ROLOS SE FITA ADESIVA PARA FECHADORA DE CAIXAS 45MMX1800M (18 ROLOS)	06/2022	1,00	16445	2.103
878/0	983877	LÂMINA DO ROTOR OSCILANTE 60 MM (33.120 PÇS)	06/2022	1,00	497	11.005
879/0	686859	LÂMINA ANEL VENTILADOR DE TETO 60 MM CAIXA COM 7.000 PÇS)	06/2022	1,00	497	2.326
880/0	715178	ROTORES DE FERRO (APROX 50 PÇS)	06/2022	1,00	16445	403
881/0	715617	ESTADORES BOBINADOS (16 PÇS)	06/2022	1,00	48806	686
882/0	982992	PROTETOR DE CABO (5 PACOTES COM 1000 PÇS CADA)	06/2022	1,00	497	332
892/0	71638	CONTROLE DE VELOCIDADE PARA VENTILADOR (100 PÇS)(+ 65 PCS NA MONTAGEM ITEM 123)	06/2022	1,00	16445	688
893/0		EIXO METÁLICO PARA ESPREMEDOR STAR MIX (APROX 130 PÇS)	06/2022	1,00	16445	768
894/0		JOGO DE PÁ PARA VENTILADOR DE TETO COM 3 (170 JOGOS)	06/2022	1,00	16445	1.352
895/0		CANOPLA DE ACABAMENTO TRIANGULAR EM POLIPROPILENO DO VENTILADOR DE TETO (1000 PÇS)	06/2022	1,00	16445	2.791

DETERMINAÇÃO DO VALOR DE MERCADO



Projeto/Laud: 56440/88406

Valores em REAL

Data Base: 20/03/2023

Empresa 1-FERNANDO JOSÉ CERELLO GONÇALVES PEREIRA

Filial 1-CATANDUVA

Relatório de Laudo

Item/Agr	Nº Ativo / Pat.	Descrição	Dt. Aquis.	Qtde.	Fornecedor	Vi. de Mercado
896/0		ABRAÇADEIRA DE NYLON 202X3.7 MM (350 PACOTES COM 100 PÇS) + 108X2.5MM (50 PACOTES DE 200 PÇS)	06/2022	1,00	15094	3.854
899/0	5 PALETES COM 10	SUCATA DE BEBEDOURO DE COLUNA PARA GALÃO MARCA ERGE (50 PÇS)	06/2022	1,00	497	1.661
901/0		JOGO DE PÁS EM ACRÍLICO PARA VENTILADOR DE TETO COM 3 (330 JOGOS)	06/2022	1,00	16445	2.625
905/0		SACO PLÁSTICO PARA EMBALAR KIT DE PEÇAS TAMANHO 20X30 CM (12 ROLOS COM 500 SACOS)	06/2022	1,00	16445	191
949/0		PEÇAS FORA DE LINHA (APROX 2000 PÇS DIVERSAS)	06/2010	1,00	497	798
Total LOCALIZAÇÃO 01-ALMOXARIFADO				31,00		104.341
Total de Itens: 28						
LOCALIZAÇÃO 02-BOBINAGEM						
508/0	61517	ESTATOR PATA VENTILADOR DE TETO SEM BOBINA (190 PÇS)	06/2022	1,00	48806	4.072
509/0		FILME DE POLIÉSTER COM 6 CM LARGURA (7 ROLOS, APROX 14 KG)	06/2022	1,00	16445	921
540/0	76167	ESTATOR PARA VENTILADOR DE TETO COM BOBINA (300 PÇS)	06/2022	1,00	48806	12.859
541/0		FILME DE POLIÉSTER PARA ISOLAMENTO DE MOTORES COM 1.5 CM LARGURA (11 ROLOS, APROX 22 KG)	06/2022	1,00	16445	1.447
542/0		ESTADORES PARA VENTILADOR DE TETO BOBINADOS (APROX 300 PÇS)	06/2022	1,00	16445	8.374
543/0		ESTATOR OSCILANTE PARA VENTILADOR (APROX 190 PÇS)	06/2022	1,00	48806	8.144
920/0		CABOS DE COBRE FLEXÍVEL DE 0.50 (05 BOBINAS COM MEIA CARGA)	06/2022	1,00	16445	1.630
Total LOCALIZAÇÃO 02-BOBINAGEM				7,00		37.447
Total de Itens: 7						
LOCALIZAÇÃO 03-ESTAMPARIA						
618/0		GRADE EM AÇO CARBONO PARA VENTILADOR FALTANDO PINTURA (900 PÇS)	06/2022	1,00	16445	7.058
619/0		CAIXA EXTERNA EM AÇO CARBONO PARA EXAUSTOR SEM PINTURA (7 DIAM 0.50) (18 DIAM 40) (15 DIAM 0.30)	06/2022	1,00	497	797
620/0		LAMINA DO ESTATOR PA SR ESP 0.60 MM PARA VENTILADOR PQ. (4100 PÇS)	06/2022	1,00	497	1.462
Total LOCALIZAÇÃO 03-ESTAMPARIA				3,00		9.317
Total de Itens: 3						
LOCALIZAÇÃO 05-FUNDIÇÃO						
352/0		ANEL EM AÇO CARBONO DIAM 100 MM (APROXIMADAMENTE 70 PÇS)	06/2022	1,00	497	23
353/0		ANEL EM AÇO CARBONO DIAM 190 MM (APROXIMADAMENTE 9800 PÇS)	06/2022	1,00	497	3.256
Total LOCALIZAÇÃO 05-FUNDIÇÃO				2,00		3.279
Total de Itens: 2						
LOCALIZAÇÃO 06-GRADE						
916/0		SUPORTE TUBULAR EM AÇO ESMALTADO PARA AROS DE ARAME DIVERSOS TAMANHOS	06/2000	1,00	497	319
Total LOCALIZAÇÃO 06-GRADE				1,00		319
Total de Itens: 1						
LOCALIZAÇÃO 07-INJEÇÃO						
1/0	6146	HÉLICES DE PLÁSTICO PARA VENTILADOR DIVERSO (APROX. 250 PÇS) (+ 25 PÇS NA MONTAGEM)	06/2022	1,00	16445	2.083
16/0	0016365	GRADES DE PLÁSTICO PARA VENTILADOR (160 PÇS)	06/2022	1,00	16445	925
Total LOCALIZAÇÃO 07-INJEÇÃO				2,00		3.008
Total de Itens: 2						
LOCALIZAÇÃO 08-LABORATÓRIO						
329/0	2271	MAQUINA FOTOGRAFICA DIGITAL MARCA SONY MVC-FD97 NS 13909 (PESQUISA DE MERCADO)	06/2010	1,00	48532	770
Total LOCALIZAÇÃO 08-LABORATÓRIO				1,00		770
Total de Itens: 1						
LOCALIZAÇÃO 10-MONTAGEM						
833/0	24576	PECAS DIVERSAS OSCILANTE (APROX 500 PÇS)	06/2022	1,00	497	1.661
834/0	24685	EMBALAGEM DO ESPREMEDOR (250 PÇS) (PESQUISA DE MERCADO)	06/2022	1,00	32301	399
835/0	35686	KIT MONTAGEM PAREDE (70 PÇS)	06/2022	1,00	497	465

DETERMINAÇÃO DO VALOR DE MERCADO



Projeto/Laudo: 56440/88406

Valores em REAL

Data Base: 20/03/2023

Empresa 1-FERNANDO JOSÉ CERELLO GONÇALVES PEREIRA

Filial 1-CATANDUVA

Relatório de Laudo

Item/Agr	Nº Ativo / Pat.	Descrição	Dt. Aquis.	Qtde.	Fornecedor	Vi. de Mercado	
836/0	45794	EMBALAGEM LISA (100 PÇS) (PESQUISA DE MERCADO)	06/2022	1,00	32301	160	
837/0		KIT COMPLETO PARA MONTAGEM DE VENTILADOR (10 PÇS)	06/2022	1,00	497	66	
838/0		ESTATOR DO ESPREMEDOR/EXAUSTOR (30 PÇS)	06/2022	1,00	48806	1.286	
884/0	5432	CAPA PRONTA PARA MOTOR DO VENTILADOR (330 PÇS)	06/2022	1,00	16445	987	
885/0	5478	TAMPA DA GRADE PARA LOGOTIPO COR PRATA (250 PÇS)	06/2022	1,00	16445	792	
886/0	17609	PRESILHA DE JUNÇÃO DAS GRADES EM POLIPROPILENO TRANSPARENTE (5.000 PCS)	06/2022	1,00	16445	1.097	
887/0	45673	TRAVA BORBOLETA (APROX 2000 PÇS)	06/2022	1,00	16445	7.177	
888/0	47697	HASTE COM REGULADOR DE ALTURA EXTERNO DO VENTILADOR DE COLUNA (400 PÇS)	06/2022	1,00	16445	3.190	
889/0		TRAVA BORBOLETA PARA VENTILADOR OSCILANTE (APROX 200 PÇS)	06/2022	1,00	16445	718	
890/0		KIT DO PÉ PARA VENTILADOR DE COLUNA (8 KITS COM 4 PÉS CADA)	06/2022	1,00	497	159	
891/0		GRADE EM AÇO CARBONO SEM PINTURA (APROX 220 PÇS)	06/2022	1,00	16445	1.725	
923/0		SUPORTE DE PAREDE (70 PÇS)	06/2022	1,00	16445	809	
924/0		ALÇA DO VENTILADOR DE MESA (500 PÇS)	06/2022	1,00	16445	2.492	
925/0		EMBALAGEM PARA VENTILADOR FURACÃO (124 PÇS) (PESQUISA DE MERCADO)	06/2022	1,00	32301	198	
926/0		CANOPLA TRIANGULAR (350 PÇS)	06/2022	1,00	16445	977	
927/0		CANOPLA QUADRADA (250 PÇS)	06/2022	1,00	16445	698	
928/0		KIT DE COLUNA ATUAL PARA VENTILADOR (100 PÇS)	06/2022	1,00	497	665	
929/0		GRADE DE PLÁSTICO DO VENTILADOR DE 60 CM (APROX 300 PÇS)	06/2022	1,00	16445	3.469	
931/0		GRADE DE AÇO CARBONO ACABADA CM VARIADOS (160 PÇS COM 60 CM E 60 PCS DE 50 CM)	06/2022	1,00	16445	2.076	
932/0		EMBALAGEM VENTILADOR ARGE OSCILANTE (855 PCS) (PESQUISA DE MERCADO)	06/2022	1,00	32301	1.364	
934/0		CAMPANA DE VENTILADOR DE TETO (150 PÇS)	06/2022	1,00	497	498	
935/0		EMBALAGEM VENTILADOR DE TETO (APROX 1670 PÇS) (PESQUISA DE MERCADO)	06/2022	1,00	32301	2.664	
936/0		VENTILADORES SEMI MONTADOS (APROX 170 PÇS))	06/2022	1,00	497	3.389	
945/0		PEÇAS DIVERSAS DO ESPREMEDOR (APROX 1000 PÇS)	06/2022	1,00	497	3.323	
946/0	46543	RABICHO DO ESPREMEDOR (APROX 200 PÇS)	06/2022	1,00	16445	392	
947/0	45761	CAMPANA DO EXAUSTOR (200 PÇS)	06/2022	1,00	497	665	
948/0	36543	EMBALAGEM DO EXAUSTOR (APROX 250 PÇS) (PESQUISA DE MERCADO)	06/2022	1,00	32301	399	
Total LOCALIZAÇÃO 10-MONTAGEM						30,00	43.960
Total de Itens: 30							
Total Conta Contabil 8-PEÇAS						77,00	202.441
Total de Itens: 74							
Total Local/Endereço 1-RUA FRANCISCO RAYA MADRID, 237 - CATANDUVA - SÃO PAULO						2.992,00	8.331.488
Total de Itens: 962							
Total Filial 1-CATANDUVA						2.992,00	8.331.488
Total de Itens: 962							
Total Empresa 1-FERNANDO JOSÉ CERELLO GONÇALVES PEREIRA						2.992,00	8.331.488
Total de Itens: 962							
Total Geral						2.992,00	8.331.488
Total de Itens: 962							



Lista de Fornecedores

Cod.: 40149	Nome: MITUTOYO SUL AMERICANA LTDA.	Estado: SÃO PAULO
Tel/Fax:	11 5643-0040 / 5643-0021	Cidade: SÃO PAULO
WebSite:	www.mitutoyo.com.br	
Email:	vendas@mitutoyo.com.br	

Cod.: 50969	Nome: CR MAQUINAS	Estado: SP
Tel/Fax:	(11) 97177-7857	Cidade: SAO PAULO
WebSite:	https://crmaquinas.com.br/	
Email:	contato@crmaquinas.com.br	

Cod.: 51370	Nome: BJA MÓVEIS PLANEJADOS	Estado: ITAQUA
Tel/Fax:	(11) 4641 0002	Cidade: SÃO PAULO
WebSite:	https://balcaosobmedida.com.br/	
Email:	bjajeni@gmail.com	

Cod.: 16445	Nome: MERCADO LIVRE	Estado: SÃO PAULO
Tel/Fax:		Cidade: SÃO PAULO
WebSite:	www.mercadolivre.com.br	
Email:		

Cod.: 15094	Nome: KALUNGA COMÉRCIO E INDÚSTRIA GRÁFICA LTDA.	Estado: SÃO PAULO
Tel/Fax:	11 3347-7000 / 0800-0195566	Cidade: SÃO PAULO
WebSite:	www.kalunga.com.br	
Email:		

Cod.: 49655	Nome: OPERATRIX	Estado: -
Tel/Fax:	(11) 4901-1880	Cidade: -
WebSite:	https://www.operatrix.com.br	
Email:	-	

Cod.: 49074	Nome: MULTIMIX MOVEIS DECORAÇÃO	Estado: SÃO PAULO
Tel/Fax:	11 3522 7767	Cidade: SÃO PAULO
WebSite:	www.multimixmoveisedecoracao.com.br	
Email:	www.multimixmoveisedecoracao.com.br/sac	

Cod.: 30039	Nome: FIPE FUNDAÇÃO INSTITUTO DE PESQUISAS ECONÔMICAS	Estado: SÃO PAULO
Tel/Fax:		Cidade: SÃO PAULO
WebSite:	www.fipe.org.br	
Email:		

Cod.: 48806	Nome: VENT SYSTEM IND. E COM. EQUIP. IND. LTDA.	Estado: SÃO PAULO
Tel/Fax:	11 2953-5299	Cidade: SÃO PAULO
WebSite:	www.ventsystem.com.br	
Email:	ventsystem@ventsystem.com.br	

Cod.: 11027	Nome: AMERICANAS.COM - LOJAS AMERICANAS S.A.	Estado: RIO DE JANEIRO
Tel/Fax:	4003-1000 / 4003-4848 / Rio 0800-229-4848	Cidade: RIO DE JANEIRO
WebSite:	www.americanas.com.br	
Email:	atendimento.acom@americanas.com	

Cod.: 51362	Nome: MEGA BOBINADEIRAS	Estado: SP
Tel/Fax: 016 33685710		Cidade: SÃO CARLOS-SP
WebSite: www.megacoil.com		
Email: vendas01@megacoil.com		

Cod.: 40682	Nome: TRUCADÃO (SITE)	Estado: MATO GROSSO DO SUL
Tel/Fax: 0800 603 7946		Cidade: CAMPO GRANDE
WebSite: http://www.trucadao.com.br/		
Email: -		

Cod.: 40868	Nome: DJ FORNOS INDUSTRIAIS - DJ FORNOS INDÚSTRIA DE PEÇAS LTDA.	Estado: SÃO PAULO
Tel/Fax: 11 2018-9100 / 99689-2481		Cidade: FERRAZ DE VASCONCELOS
WebSite: http://djfornos.com.br/		
Email: fernando@djfornos.com.br / djfornos@djfornos.com.br		

Cod.: 1	Nome: ATLAS COPCO BRASIL LTDA	Estado: SÃO PAULO
Tel/Fax: 11 3478-8700 / 98247-9542 / 3478-8545 / 3478-7400/3478-8883		Cidade: BARUERI
WebSite: www.atlascopco.com.br		
Email: vendas.compressores@be.atlascopco.com		

Cod.: 32301	Nome: OLX SITE INTERNET	Estado: SÃO PAULO
Tel/Fax:		Cidade: SÃO PAULO
WebSite: www.olx.com.br		
Email:		

Cod.: 40050	Nome: LOJA DO MECÂNICO - J.M. GURGE - ME	Estado: SÃO PAULO
Tel/Fax: 11 3508-9979		Cidade: SÃO PAULO
WebSite: www.lojadomecanico.com.br		
Email: -		

Cod.: 40213	Nome: SUBRA DO BRASIL INDÚSTRIA COMÉRCIO E REPRESENTAÇÕES LTDA.	Estado: SÃO PAULO
Tel/Fax: 11-3221-8444 / 3223-0953 / 41-96963101		Cidade: SÃO PAULO
WebSite: http://www.subra.com.br/		
Email: subra@subra.com.br		

Cod.: 40044	Nome: MF RURAL - MERCADO FÍSICO RURAL	Estado: SÃO PAULO
Tel/Fax: -		Cidade: SÃO PAULO
WebSite: http://www.mfrural.com.br/		
Email: -		

Cod.: 50054	Nome: ELO7	Estado: SP
Tel/Fax: (11) 2679-1267		Cidade: São Paulo
WebSite: https://www.elo7.com.br/		
Email: https://elo7.zendesk.com/tickets/new		

Cod.: 16583	Nome: MAGAZINE LUIZA S.A.	Estado: SÃO PAULO
Tel/Fax: 11 3508-9900		Cidade: LOUVEIRA
WebSite: www.magazineluiza.com.br		
Email: corporativo@magazineluiza.com.br / atendimento.site@magazineluiza.com.br		

Cod.: 42892	Nome: MERCADO DE MÁQUINAS SITE	Estado: SÃO PAULO
Tel/Fax: 11 2626-7140		Cidade: SÃO PAULO
WebSite: http://www.mercadomaquinas.com.br/		
Email: contato@mercadomaquinas.com.br		

Cod.: 497	Nome: DEPARTAMENTO DE PROJETOS INDUSTRIAIS	Estado: SÃO PAULO
Tel/Fax: 11 3817-2020		Cidade: SÃO PAULO
WebSite: www.setape.com.br		
Email: -		

Cod.: 42369	Nome: GADOTTI CAR	Estado: SÃO PAULO
Tel/Fax: 11 4063-7772		Cidade: SÃO PAULO
WebSite: http://www.gadotticar.com.br/		
Email: -		

Cod.: 51380	Nome: METAL INDÚSTRIA	Estado: Distrito Federal
Tel/Fax: (61) 99308-1396		Cidade: Brasília
WebSite: https://cdsind.com.br		
Email: vendas01@cdsind.com.br		

Cod.: 48532	Nome: ENJOEI.COM.BR ATIVIDADES DE INTERNET LTDA.	Estado: SÃO PAULO
Tel/Fax: 11 3569-0355		Cidade: SÃO PAULO
WebSite: https://www.enjoei.com.br		
Email: -		

Cod.: 50229	Nome: SOLOSTOCKS	Estado: SP
Tel/Fax:		Cidade: SP
WebSite: https://www.solostocks.com.br/		
Email:		

Cod.: 50083	Nome: EASY TOQUE	Estado: sao paulo
Tel/Fax: (11) 4678-1033		Cidade: sp
WebSite: www.easytoque.com.br		
Email: loja@toquecolor.com.br		

Cod.: 33272	Nome: BALANÇAS NET - LOJA VIRTUAL	Estado: SÃO PAULO
Tel/Fax: 11 2843-8158 / 2431-0653		Cidade: GUARULHOS
WebSite: http://www.balancasnet.com.br/		
Email: atendimento@balancasnet.com.br		

Cod.: 51371	Nome: LEMAQS AUTOMACAO	Estado: SC
Tel/Fax: 48 32655769		Cidade: SÃO JOÃO BATISTA
WebSite: www.lemasautomacao.com.br		
Email: lemaqs.automacao@gmail.com		

Cod.: 42249	Nome: VEGA MAQUINAS	Estado: SÃO PAULO
Tel/Fax: 11 3019-4444		Cidade: SÃO PAULO
WebSite:		
Email: -		

Cod.: 51377	Nome: STATOMAT MAQUINAS ESPECIAIS	Estado: PR
Tel/Fax: 41 36612121		Cidade: PINHAIS
WebSite: STATOMAT.COM.BR		
Email: STATOMAT@STATOMAT.COM.BR		

Cod.: 16579	Nome: BUSCAPÉ	Estado: SÃO PAULO
Tel/Fax:		Cidade: SÃO PAULO
WebSite: www.buscapede.com.br		
Email:		

Cod.: 51366	Nome: CTMD ESHOP	Estado: SP
Tel/Fax: (11) 3164-2525		Cidade: SÃO PAULO
WebSite: https://loja.ctmd.eng.br/		
Email:		

Cod.: 47236	Nome: BOLSA DE INJETORAS (SITE)	Estado: SÃO PAULO
Tel/Fax: 11 4106-4745		Cidade: SÃO PAULO
WebSite: bolsadeinjetoras.com/		
Email: contato@bolsadeinjetoras.com		

Cod.: 44147	Nome: CARREFOUR COMERCIO E INDUSTRIA LTDA (BR)	Estado: SÃO PAULO
Tel/Fax: 11 3003-2288		Cidade: SÃO PAULO
WebSite: https://www.carrefour.com.br		
Email: -		

Cod.: 40077	Nome: CASAS BAHIA COMERCIAL LTDA	Estado: SÃO PAULO
Tel/Fax: 11 4003-4336		Cidade: SÃO PAULO
WebSite: http://www.casasbahia.com.br/		
Email: -		

Cod.: 40206	Nome: LEROY MERLIN CIA BRASILEIRA DE BRICOLAGEM	Estado: SÃO PAULO
Tel/Fax: 0800-020-5376 / 4007-1380		Cidade: EMBU DAS ARTES
WebSite: www.leroymerlin.com.br		
Email: -		

Cod.: 51381	Nome: ARGE	Estado: SP
Tel/Fax:		Cidade: Catanduva
WebSite: https://loja.arge.com.br		
Email:		

Cod.: 41557	Nome: PLAST EQUIP INDÚSTRIA DE MÁQUINAS E ACESSÓRIOS - RAX	Estado: SÃO PAULO
Tel/Fax: 11 4390-8844		Cidade: SÃO BERNARDO DO CAMPO
WebSite: www.rax.com.br		
Email: rec@rax.com.br		

setape

Fotos – Bens Móveis



HÉLICES DE PLÁSTICO PARA VENTILADOR DIVERSO (APROX. 250 PÇS) (+ 25 PÇS NA MONTAGEM) | Item: 1 |



INJETORA HORIZONTAL MARCA ROMI MOD PRATICA 380 V 2.0 NS 4582-447 | Item: 2 |



INJETORA HORIZONTAL MARCA ROMI MOD PRATICA 380 V 2.0 NS 4582-447 | Item: 2 |



INJETORA HORIZONTAL MARCA ROMI MOD PRATICA 380 V 2.0 NS 4573-447 | Item: 3 |



INJETORA HORIZONTAL MARCA ROMI MOD PRATICA 380 V 2.0 NS 4573-447 | Item: 3 |



INJETORA HORIZONTAL MARCA ROMI MOD PRATICA 380 V 2.0 NS 3675-447 | Item: 4 |

setape



INJETORA HORIZONTAL MARCA ROMI MOD PRATICA 380 V 2.0 NS 3675-447 | Item: 4 |



INJETORA HORIZONTAL MARCA ROMI MOD PRATICA 380 V 2.0 NS 3675-447 | Item: 4 |



MOLDE PARA INJEÇÃO MARCA NOVAPAR PARA HÉLICE 60 TWISTER NS 3283 | Item: 5 |



MOLDE PARA INJEÇÃO MARCA NOVAPAR PARA HÉLICE 60 TWISTER NS 3283 | Item: 5 |



INJETORA HORIZONTAL MARCA ROMI MOD PRIMAX 300R NS 2968-234 | Item: 6 |



INJETORA HORIZONTAL MARCA ROMI MOD PRIMAX 300R NS 2968-234 | Item: 6 |

setape



INJETORA HORIZONTAL MARCA ROMI MOD PRATICA 220 NS 4611-447 ANO 2010 | Item: 7 |



INJETORA HORIZONTAL MARCA ROMI MOD PRATICA 220 NS 4611-447 ANO 2010 | Item: 7 |



INJETORA HORIZONTAL MARCA ROMI MOD PRATICA 220 NS 4611-447 ANO 2010 | Item: 7 |



MOLDE PARA INJEÇÃO MARCA NOVAPAR PARA HÉLICE 50 TWISTER NS 3282 | Item: 8 |



MOLDE PARA INJEÇÃO MARCA NOVAPAR PARA HÉLICE 50 TWISTER NS 3282 | Item: 8 |



INJETORA HORIZONTAL MARCA ROMI MOD PRATICA 220 NS 4161-447 ANO 2010 | Item: 9 |

setape



INJETORA HORIZONTAL MARCA ROMI MOD PRATICA 220 NS 4161-447 ANO 2010 | Item: 9 |



INJETORA HORIZONTAL MARCA ROMI MOD PRATICA 220 NS 4161-447 ANO 2010 | Item: 9 |



INJETORA HORIZONTAL MARCA ROMI MOD PRATICA 170 NS 3606-447 ANO 2007 | Item: 10 |



INJETORA HORIZONTAL MARCA ROMI MOD PRATICA 170 NS 3606-447 ANO 2007 | Item: 10 |



INJETORA HORIZONTAL MARCA HIMACO MOD RAPID 2200-1080 LH NS 414159 ANO 2002 | Item: 11 |



INJETORA HORIZONTAL MARCA HIMACO MOD RAPID 2200-1080 LH NS 414159 ANO 2002 | Item: 11 |

setape



INJETORA HORIZONTAL MARCA HIMACO MOD
RAPID 1800-1080 LH NS 43890 ANO 2002 | Item:
12 |



INJETORA HORIZONTAL MARCA HIMACO MOD
RAPID 1800-1080 LH NS 43890 ANO 2002 | Item:
12 |

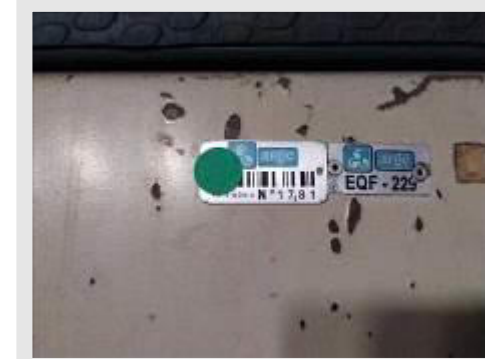

INJETORA HORIZONTAL MARCA HIMACO MOD
RAPID 1800-1080 LH NS 43890 ANO 2002 | Item:
12 |



INJETORA HORIZONTAL MARCA HIMACO MOD
RAPID 1800-1080 LH NS 104262 ANO 2003 |
Item: 13 |



INJETORA HORIZONTAL MARCA HIMACO MOD
RAPID 1800-1080 LH NS 104262 ANO 2003 |
Item: 13 |



INJETORA HORIZONTAL MARCA HIMACO MOD
RAPID 1800-825 LH NS 333271 ANO 1999 | Item:
14 |

setape



INJETORA HORIZONTAL MARCA HIMACO MOD
RAPID 1800-825 LH NS 333271 ANO 1999 | Item:
14 |



INJETORA HORIZONTAL MARCA HIMACO MOD
RAPID 1800-825 LH NS 333271 ANO 1999 | Item:
14 |



INJETORA HORIZONTAL MARCA HIMACO MOD
ACTUAL 1500-740 HNG NS 64951 ANO 2006 |
Item: 15 |



INJETORA HORIZONTAL MARCA HIMACO MOD
ACTUAL 1500-740 HNG NS 64951 ANO 2006 |
Item: 15 |



INJETORA HORIZONTAL MARCA HIMACO MOD
ACTUAL 1500-740 HNG NS 64951 ANO 2006 |
Item: 15 |



INJETORA HORIZONTAL MARCA HIMACO MOD
ACTUAL 1500-740 HNG NS 64951 ANO 2006 |
Item: 15 |

setape



GRADES DE PLÁSTICO PARA VENTILADOR
(160 PÇS) | Item: 16 |



GRADES DE PLÁSTICO PARA VENTILADOR
(160 PÇS) | Item: 16 |



INJETORA HORIZONTAL MARCA ROMI MOD
PRATICA 220 NS 3649-447 | Item: 17 |



INJETORA HORIZONTAL MARCA ROMI MOD
PRATICA 220 NS 3649-447 | Item: 17 |



INJETORA HORIZONTAL MARCA HIMACO MOD
RAPID 1500-740 HNG NS 84964 ANO 2006 | Item:
18 |



INJETORA HORIZONTAL MARCA HIMACO MOD
RAPID 1500-740 HNG NS 84964 ANO 2006 | Item:
18 |

setape



PALETEIRA HIDRÁULICA MARCA PALETRANS
MOD TM 2200 NS 0621519 | Item: 19 |



MOLDE PARA INJEÇÃO MARCA NOVAPAR NS
3284 PARA HÉLICE PLÁSTICA (MOH 081) | Item:
20 |



MOLDE PARA INJEÇÃO MARCA NOVAPAR NS
3284 PARA HÉLICE PLÁSTICA (MOH 081) | Item:
20 |



MOLDE PARA INJEÇÃO | Item: 21 |



MOLDE PARA INJEÇÃO | Item: 21 |



MOLDE PARA INJEÇÃO MARCA SOCIESC NS
7304 PARA GRADE PLÁSTICA | Item: 22 |

setape



INJETORA HORIZONTAL MARCA HIMACO MOD
RAPID 1300-640 LH NS 123952 ANO 2002 | Item:
27 |



INJETORA HORIZONTAL MARCA HIMACO MOD
RAPID 1300-640 LH NS 123952 ANO 2002 | Item:
27 |



INJETORA HORIZONTAL MARCA HIMACO MOD
RAPID 1300-640 LH NS 123952 ANO 2002 | Item:
27 |



INJETORA HORIZONTAL MARCA HIMACO MOD
LHS 50-120 NS 253481 ANO 2000 | Item: 28 |



INJETORA HORIZONTAL MARCA HIMACO MOD
LHS 50-120 NS 253481 ANO 2000 | Item: 28 |



INJETORA HORIZONTAL MARCA HIMACO MOD
LHS 50-120 NS 253481 ANO 2000 | Item: 28 |

setape



INJETORA HORIZONTAL MARCA HIMACO MOD ATIS 1600-740 LHT NS 175594 ANO 2009 | Item: 29 |



INJETORA HORIZONTAL MARCA HIMACO MOD ATIS 1600-740 LHT NS 175594 ANO 2009 | Item: 29 |



INJETORA HORIZONTAL MARCA HIMACO MOD ATIS 1600-740 LHT NS 175594 ANO 2009 | Item: 29 |



INJETORA HORIZONTAL MARCA HIMACO MOD ATIS 1600-740 LHT NS 175594 ANO 2009 | Item: 30 |



INJETORA HORIZONTAL MARCA HIMACO MOD ATIS 1600-740 LHT NS 175594 ANO 2009 | Item: 30 |



INJETORA HORIZONTAL MARCA HIMACO MOD ATIS 1600-740 LHT NS 175594 ANO 2009 | Item: 30 |

setape



INJETORA HORIZONTAL MARCA HIMACO MOD
LHS 130-400 ANO 1990 | Item: 31 |



INJETORA HORIZONTAL MARCA HIMACO MOD
LHS 130-400 ANO 1990 | Item: 31 |



GUINCHO HIDRÁULICO (GIRAFÁ) MARCA
MARCON CAP 2T | Item: 32 |



MAQUINA DE SOLDA MIG/TIG MARCA
BAMBOZZI MOD MEGA PLUS 350 | Item: 33 |

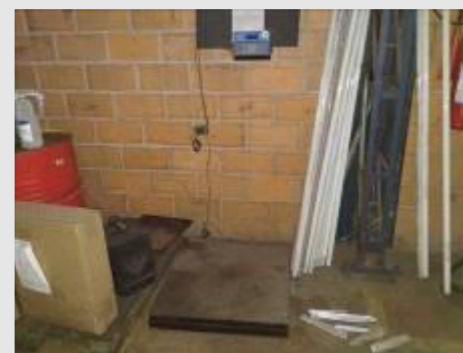

BALANCA DE PLATAFORMA MARCA TOLEDO
CAP 250 KG DIM 0.70X0.70 M | Item: 34 |



ESTEIRA ELEVATÓRIA MÓVEL COM LONA DIM
3.00+4.30X0.70 M | Item: 35 |

setape



PALETEIRA HIDRÁULICA MARCA PALETRANS
MOD TM 2200 NS 038454 | Item: 36 |



PALETEIRA HIDRÁULICA MARCA PALETRANS
MOD TM 2220 CAP 2T | Item: 37 |



PALETEIRA HIDRÁULICA MARCA PALETRANS
MOD TM 2220 CAP 2T | Item: 38 |

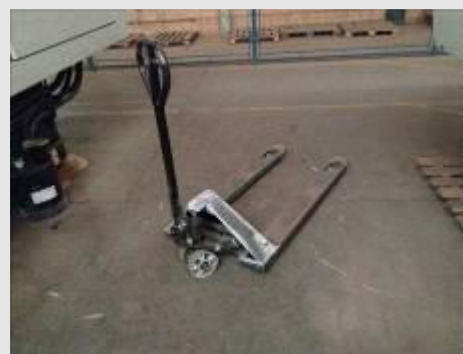

PALETEIRA HIDRÁULICA MARCA PALETRANS
MOD TM 2220 CAP 2T | Item: 39 |



PALETEIRA HIDRÁULICA MARCA PALETRANS
MOD TM 2220 CAP 2T | Item: 40 |



PALETEIRA HIDRÁULICA MARCA PALETRANS
MOD TM 2220 NS 915275 CAP 2T | Item: 41 |

setape



PALETEIRA HIDRÁULICA MARCA PALETRANS
MOD TM 2220 CAP 2T | Item: 42 |



PALETEIRA HIDRÁULICA MARCA PALETRANS
MOD TM 2220 CAP 2T | Item: 43 |



PÓRTICO ROLANTE COM TALHA ELÉTRICA
CAP 3T VÃO 2.50X4.00 M ALTURA | Item: 44 |



COMPRESSOR DE AR MARCA ATLAS COPCO
MOD GA45FF 60CV NS 451486 ANO 2003 | Item:
45 |



COMPRESSOR DE AR MARCA ATLAS COPCO
MOD GA30FF NS 76971 ANO 2011 | Item: 46 |



COMPRESSOR DE AR MARCA ATLAS COPCO
MOD GA30FF NS 76971 ANO 2011 | Item: 46 |

setape



UNIDADE DE AGUA GELADA MARCA REFRIAC
MOD RAI100-2HC CAP 30.000 KCAL/H NS 3161
ANO 2006 | Item: 47 |



UNIDADE DE AGUA GELADA MARCA REFRIAC
MOD RAI100-2HC CAP 30.000 KCAL/H NS 3161
ANO 2006 | Item: 47 |



UNIDADE DE AGUA GELADA MARCA REFRIAC
MOD RAI050-SCW CAP 15.000 KCAL/H NS 2142
ANO 2000 | Item: 48 |



UNIDADE DE AGUA GELADA MARCA REFRIAC
MOD RAI050-SCW CAP 15.000 KCAL/H NS 2142
ANO 2000 | Item: 48 |



MOINHO PARA PLÁSTICO MARCA TRIA MOD
42-20JM | Item: 49 |



MOINHO PARA PLÁSTICO MARCA TRIA MOD
42-20JM | Item: 50 |

setape



MOINHO PARA PLÁSTICO MARCA TRIA MOD
42-20JM | Item: 50 |



MOINHO PARA PLÁSTICO MARCA TRIA MOD
42-20JM | Item: 51 |



MOLDE DE INJEÇÃO PARA COPO LUSTRE
PLÁSTICO MARCA RAMINHO MOD MTP07 |
Item: 52 |



MOLDE DE INJEÇÃO PARA HÉLICE 60
PLÁSTICO MARCA MOLIPOREX BRASIL MOD
MOH011 | Item: 53 |



MOLDE DE INJEÇÃO PARA HÉLICE 60
PLÁSTICO MARCA MOLIPOREX BRASIL MOD
MOH011 | Item: 53 |



MOLDE DE INJEÇÃO PARA PLÁSTICO COM 3 |
Item: 54 |

setape



MOLDE DE INJEÇÃO PARA PLÁSTICO COM 3 |
Item: 54 |



MOLDE PARA INJEÇÃO DE PLÁSTICO | Item: 55 |



MOLDE DE INJEÇÃO PARA COPO LUSTRE
PLÁSTICO MARCA RAMINHO NS 673 | Item: 56 |



MOLDE DE INJEÇÃO DE PLÁSTICO | Item: 57 |



MOLDE DE INJEÇÃO PARA PLÁSTICO | Item: 58 |



PALETEIRA HIDRÁULICA MARCA PALETRANS
MOD TM 2220 CAP 2T | Item: 59 |

setape



CONTROLADOR DE CÂMARA QUENTE MARCA FATOR MOD SCT-PLUS COM 5 ZONAS | Item: 60 |



CONTROLADOR DE CÂMARA QUENTE MARCA FATOR MOD SCT-PLUS COM 5 ZONAS | Item: 60 |



CONTROLADOR DE CÂMARA QUENTE MARCA FATOR MOD SCT-PLUS COM 5 ZONAS | Item: 61 |



DOSADOR VOLUMÉTRICO MARCA PLAST-EQUIPE MOD RDV PARA 2 COMPONENTES | Item: 62 |



ESTUFA DESIDRATADORA MARCA HENARSIL COM 24 BANDEJAS | Item: 63 |



DOBRADORA DE TUBOS HIDRÁULICA MARCA MUN COMPRIMENTO 1.50 M | Item: 64 |

setape



ESMERIL | Item: 65 |



TORNO MECÂNICO MARCA NARDINI MOD NODUS 325 ANO 2009 COM MESA DE 2.50 M | Item: 66 |



TORNO MECÂNICO MARCA NARDINI MOD NODUS 325 ANO 2009 COM MESA DE 2.50 M | Item: 66 |



TORNO MECÂNICO MARCA NARDINI MOD NODUS 325 ANO 2009 COM MESA DE 2.50 M | Item: 66 |



FURADEIRA DE BANCADA MARCA FUNDEMAQ MOD FB16 | Item: 67 |



FRESADORA FERRAMENTEIRA MARCA VEKER MOD 450 C MESA DE 1.375X0.25 M ANO 2006 | Item: 68 |

setape



FRESADORA FERRAMENTEIRA MARCA KONE
MOD KFF30 NS 8146 MESA 0.85X0.25 M ANO
1987 | Item: 69 |



SERRA DE FITA MARCA ACERBI | Item: 70 |



SERRA DE FITA HORIZONTAL MARCA FRANHO
MOD FM500 NS 46430810 ANO 2010 | Item: 71 |



PRESA HIDRÁULICA MARCA BOVENAU CAP
60T | Item: 72 |



SELADORA DE EMBALAGEM MARCA BARBI
MOD LINHA 40 C | Item: 73 |



ESMERIL DE COLUNA COM MOTOR DE 1/2 CV |
Item: 74 |



MORSA MARCA FORJASUL Nº08 | Item: 75 |



MORSA MARCA FORJASUL Nº08 | Item: 75 |



PÓRTICO ROLANTE COM TALHA ELÉTRICA
CAP 3T VÃO 2.50X4.00 M ALTURA | Item: 76 |



CADEIRA FIXA S/ BRAÇO DE FERRO MAT
ASSENTO COURVIN | Item: 77 |



CADEIRA FIXA S/ BRAÇO DE FERRO MAT
ASSENTO COURVIN | Item: 77 |



MESA MAT ESTRUTURA AÇO MAT TAMPO
MADEIRA COMPR 0,80 M LARG 1,20 M | Item:
78 |

setape



MESA MAT ESTRUTURA AÇO MAT TAMPO
MADEIRA COMPR 0,80 M LARG 1,20 M | Item:
78 |



MESA MAT ESTRUTURA AÇO MAT TAMPO
MADEIRA COMPR 0,80 M LARG 1,20 M | Item:
79 |



MESA MAT ESTRUTURA AÇO MAT TAMPO
MADEIRA COMPR 0,80 M LARG 1,20 M | Item:
79 |



MESA MAT ESTRUTURA AÇO MAT TAMPO
MADEIRA COMPR 0,80 M LARG 1,20 M | Item:
80 |



MESA MAT ESTRUTURA AÇO MAT TAMPO
MADEIRA COMPR 0,80 M LARG 1,20 M | Item:
80 |



MESA MAT ESTRUTURA AÇO MAT TAMPO
MADEIRA COMPR 0,80 M LARG 1,20 M | Item:
81 |

setape



MESA MAT ESTRUTURA AÇO MAT TAMPO
MADEIRA COMPR 0,80 M LARG 1,20 M | Item:
81 |



MESA MAT ESTRUTURA AÇO MAT TAMPO
MADEIRA COMPR 0,80 M LARG 1,20 M | Item:
82 |



MESA MAT ESTRUTURA AÇO MAT TAMPO
MADEIRA COMPR 0,80 M LARG 1,20 M | Item:
82 |



MESA MAT ESTRUTURA AÇO MAT TAMPO
MADEIRA COMPR 0,80 M LARG 1,20 M | Item:
83 |



MESA MAT ESTRUTURA AÇO MAT TAMPO
MADEIRA COMPR 0,80 M LARG 1,20 M | Item:
84 |



MESA MAT ESTRUTURA AÇO MAT TAMPO
MADEIRA COMPR 0,80 M LARG 1,20 M | Item:
84 |

setape



MESA MAT ESTRUTURA AÇO MAT TAMPO
MADEIRA COMPR 0,80 M LARG 1,20 M | Item:
85 |

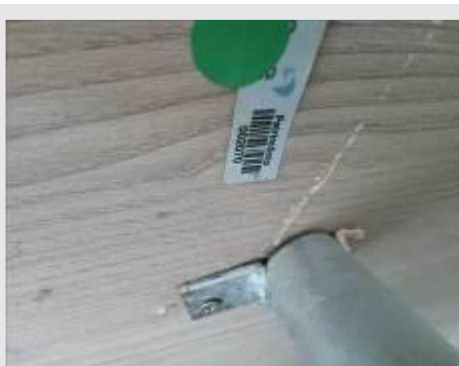

MESA MAT ESTRUTURA AÇO MAT TAMPO
MADEIRA COMPR 0,80 M LARG 1,20 M | Item:
85 |



ESCADA DE ALUMINIO MARCA MOR 3
DEGRAUS | Item: 86 |



MICRO-ONDAS MARCA ELETROLUX 20 LTS
MOD MT030 | Item: 87 |



MICRO-ONDAS MARCA ELETROLUX 20 LTS
MOD MT030 | Item: 87 |



APARELHO CONDICIONADOR DE AR MARCA
ELGIN MOD PHFI 60000 2 POT 60000 BTU
TENSÃO 220 V | Item: 88 |

setape

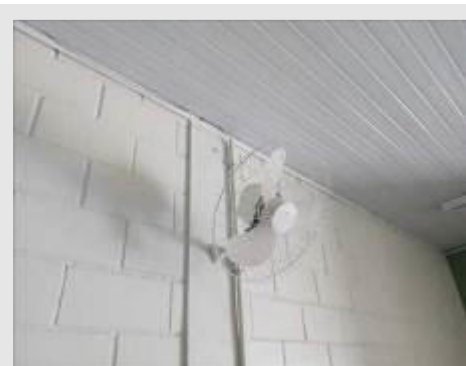

VENTILADOR DE PAREDE MARCA ARGE DIAM
600 MM | Item: 89 |



VENTILADOR DE PAREDE MARCA ARGE DIAM
600 MM | Item: 89 |



VENTILADOR DE PAREDE MARCA ARGE DIAM
600 MM | Item: 89 |



BEBEDOURO COLUNA MARCA ARGE MOD
ACQUA SUPER | Item: 90 |



MONITOR DE VIDEO LCD MARCA DELL MOD
E1709WC C/ TELA 17 POL NS
BR0K876H0759116D0TEL | Item: 91 |



MONITOR DE VIDEO LCD MARCA DELL MOD
E1709WC C/ TELA 17 POL NS
BR0K876H0759116D0TEL | Item: 91 |

setape



APARELHO CONDICIONADOR DE AR MARCA
ELGIN MOD PHFI 60000 2 POT 60000 BTU
TENSÃO 220 V | Item: 92 |



MICRO-ONDAS MARCA ELETROLUX 20 LTS
MOD MT030 | Item: 93 |



MICRO-ONDAS MARCA ELETROLUX 20 LTS
MOD MT030 | Item: 93 |



ESTABILIZADOR MARCA SMS MOD
REVOLUTION SPEEDY SP 1,5 BI NS
159550674777 | Item: 94 |



MICROCOMPUTADOR MARCA DELL VOSTRO
MOD D06D C/ PROCESSADOR CORE I3 NS
9H549R1 | Item: 95 |



MICROCOMPUTADOR MARCA DELL VOSTRO
MOD D06D C/ PROCESSADOR CORE I3 NS
9H549R1 | Item: 95 |

setape



MICROCOMPUTADOR MARCA DELL VOSTRO
MOD D06D C/ PROCESSADOR CORE I3 NS
9H549R1 | Item: 95 |



REFRIGERADOR MARCA CONTINENTAL CAP
470 L | Item: 96 |



REFRIGERADOR MARCA CONTINENTAL CAP
470 L | Item: 96 |



MÁQUINA DE LAVAR ROUPAS MARCA
SUGGAR MOD LV7022BR CAP 7KG | Item: 97 |

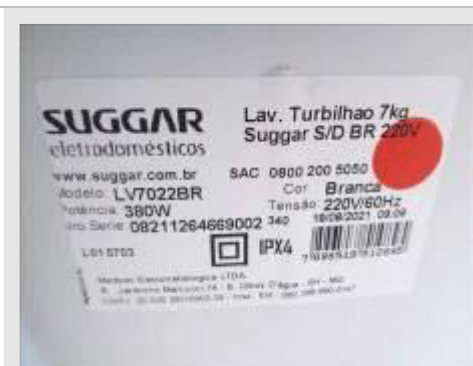

MÁQUINA DE LAVAR ROUPAS MARCA
SUGGAR MOD LV7022BR CAP 7KG | Item: 97 |

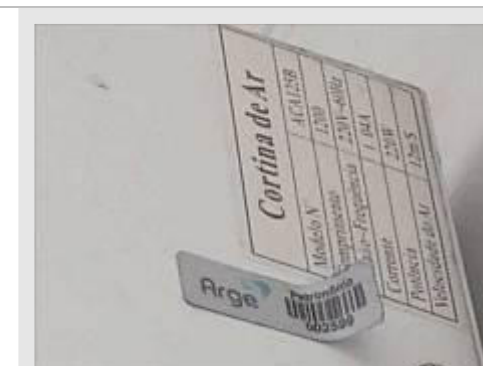

CORTINA DE VENTO MARCA TOTALINE MOD
ACA125B COMPRIMENTO 1,20M | Item: 98 |

setape



CORTINA DE VENTO MARCA TOTALINE MOD
ACA125B COMPRIMENTO 1,20M | Item: 98 |



MESA MAT ESTRUTURA AÇO MAT TAMPO
MADEIRA COMPR 0,80 M LARG 1,20 M | Item:
99 |



MESA MAT ESTRUTURA AÇO MAT TAMPO
MADEIRA COMPR 0,80 M LARG 1,20 M | Item:
99 |



MESA MAT ESTRUTURA AÇO MAT TAMPO
MADEIRA COMPR 0,80 M LARG 1,20 M | Item:
100 |



MESA MAT ESTRUTURA AÇO MAT TAMPO
MADEIRA COMPR 0,80 M LARG 1,20 M | Item:
100 |



ARMÁRIO MAT AÇO MARCA ARTMÓVEIS LARG
0,90 M H 1,90 M PROF 0,45 M C/ 12 PORTAS |
Item: 101 |

Setape



ARMÁRIO MAT AÇO MARCA ARTMÓVEIS LARG
0,90 M H 1,90 M PROF 0,45 M C/ 12 PORTAS |
Item: 101 |



ARMÁRIO MAT AÇO MARCA ARTMÓVEIS LARG
0,90 M H 1,90 M PROF 0,45 M C/ 12 PORTAS |
Item: 102 |



ARMÁRIO MAT AÇO MARCA ARTMÓVEIS LARG
0,90 M H 1,90 M PROF 0,45 M C/ 12 PORTAS |
Item: 102 |



ARMÁRIO MAT AÇO MARCA ARTMÓVEIS LARG
0,90 M H 1,90 M PROF 0,45 M C/ 12 PORTAS |
Item: 103 |



ARMÁRIO MAT AÇO MARCA ARTMÓVEIS LARG
0,90 M H 1,90 M PROF 0,45 M C/ 12 PORTAS |
Item: 103 |



ARMÁRIO MAT AÇO MARCA ARTMÓVEIS LARG
0,60 M H 1,90 M PROF 0,45 M C/ 8 PORTAS |
Item: 104 |

setape



ARMÁRIO MAT AÇO MARCA ARTMÓVEIS LARG
0,60 M H 1,90 M PROF 0,45 M C/ 8 PORTAS |
Item: 104 |



ARMÁRIO MAT AÇO MARCA ARTMÓVEIS LARG
0,60 M H 1,90 M PROF 0,45 M C/ 8 PORTAS |
Item: 105 |



ARMÁRIO MAT AÇO MARCA ARTMÓVEIS LARG
0,60 M H 1,90 M PROF 0,45 M C/ 8 PORTAS |
Item: 105 |



ARMÁRIO MAT AÇO MARCA ARTMÓVEIS LARG
0,60 M H 1,90 M PROF 0,45 M C/ 8 PORTAS |
Item: 106 |



NOBREAK MARCA SMS MOD USM1400BIFX
POT 1,4 KVA NS 272730031984 | Item: 107 |



NOBREAK MARCA SMS MOD USM1400BIFX
POT 1,4 KVA NS 272730031984 | Item: 107 |

setape



CORTINA DE VENTO MARCA TOTALINE MOD
ACA125B COMPRIMENTO 1,20M | Item: 108 |



CORTINA DE VENTO MARCA TOTALINE MOD
ACA125B COMPRIMENTO 1,20M | Item: 108 |



MARMITEIRAS EM AÇO INOX MARCA
MARCHESONI DIM 1,0MX0,60MX1,0M | Item:
109 |



MARMITEIRAS EM AÇO INOX MARCA
MARCHESONI DIM 1,0MX0,60MX1,0M | Item:
109 |



NOTEBOOK MARCA DELL MOD LATITUDE
E5430 C/ PROCESSADOR CORE I5 NS
15071522185 | Item: 110 |



NOTEBOOK MARCA DELL MOD LATITUDE
E5430 C/ PROCESSADOR CORE I5 NS
15071522185 | Item: 110 |

setape



ESTANTE MAT MADEIRA LARG 0,40 M ALTURA
1,10 M C/ 2 PRATELEIRAS | Item: 111 |

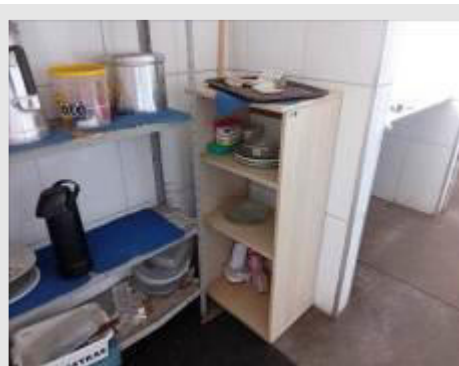

ESTANTE MAT MADEIRA LARG 0,40 M ALTURA
1,10 M C/ 2 PRATELEIRAS | Item: 111 |



ESTANTE MAT MADEIRA LARG 0,40 M ALTURA
1,10 M C/ 2 PRATELEIRAS | Item: 112 |



ESTANTE MAT MADEIRA LARG 0,40 M ALTURA
1,10 M C/ 2 PRATELEIRAS | Item: 112 |



ESTANTE MAT AÇO LARG 0,90 M ALTURA 2,00
M C/ 5 PRATELEIRAS | Item: 113 |



FOGÃO INDUSTRIAL MARCA DAKO MOD
COURACADO 4 BOCAS E UM FORNO DIM
0,80MX0,80MX0,80M | Item: 114 |

setape



FOGÃO INDUSTRIAL MARCA DAKO MOD
COURACADO 4 BOCAS E UM FORNO DIM
0,80MX0,80MX0,80M | Item: 114 |



FOGÃO INDUSTRIAL MARCA TRON 2 BOCAS
DIM 0,80MX0,40MX0,80M | Item: 115 |



FOGÃO INDUSTRIAL MARCA TRON 2 BOCAS
DIM 0,80MX0,40MX0,80M | Item: 115 |



VENTILADOR DE PAREDE MARCA ARGE DIAM
600 MM | Item: 116 |



VENTILADOR DE PAREDE MARCA ARGE DIAM
600 MM | Item: 116 |

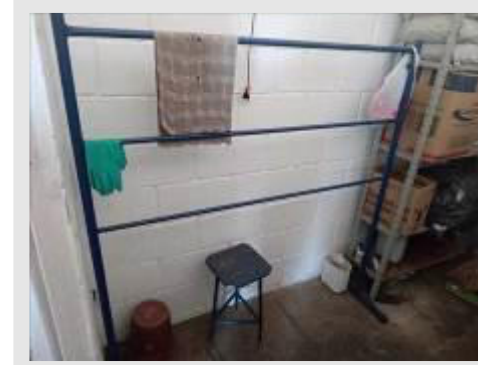

SUPORTE EM AÇO VERTICAL DIM 1,50M X
1,50M | Item: 117 |

setape

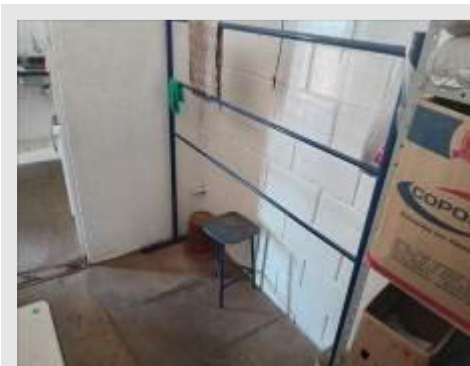

SUPORE EM AÇO VERTICAL DIM 1,50M X 1,50M | Item: 117 |

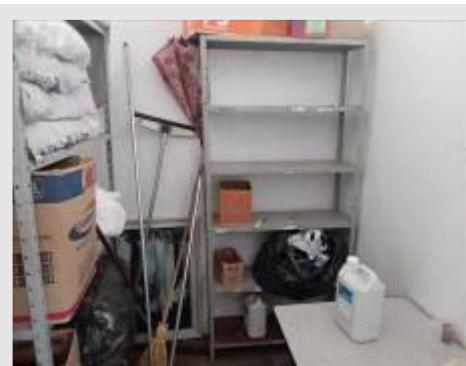

ESTANTE MAT AÇO LARG 0,90 M ALTURA 2,00 M C/ 5 PRATELEIRAS | Item: 118 |



ESTANTE MAT AÇO LARG 0,90 M ALTURA 2,00 M C/ 5 PRATELEIRAS | Item: 118 |



ESTANTE MAT AÇO LARG 0,90 M ALTURA 2,00 M C/ 5 PRATELEIRAS | Item: 119 |

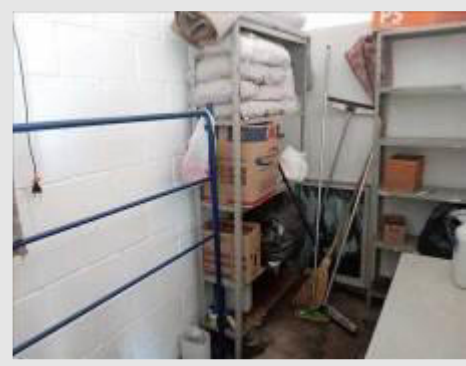

ESTANTE MAT AÇO LARG 0,90 M ALTURA 2,00 M C/ 5 PRATELEIRAS | Item: 119 |



MESA MAT ESTRUTURA FERRO MAT TAMPO MADEIRA COMPR 0,70 M LARG 1,00 M | Item: 120 |

setape



MESA MAT ESTRUTURA FERRO MAT TAMPO MADEIRA COMPR 0,70 M LARG 1,00 M | Item: 120 |



MESA MAT ESTRUTURA AÇO MAT TAMPO MADEIRA COMPR 0,80 M LARG 1,20 M | Item: 121 |



MESA MAT ESTRUTURA AÇO MAT TAMPO MADEIRA COMPR 0,80 M LARG 1,20 M | Item: 121 |



ARMÁRIO MAT AÇO MARCA ARTMÓVEIS LARG 0,60 M H 1,90 M PROF 0,45 M C/ 8 PORTAS | Item: 122 |



ARMÁRIO MAT AÇO MARCA ARTMÓVEIS LARG 0,60 M H 1,90 M PROF 0,45 M C/ 8 PORTAS | Item: 122 |



ARMÁRIO MAT AÇO MARCA ARTMÓVEIS LARG 0,60 M H 1,90 M PROF 0,45 M C/ 8 PORTAS | Item: 123 |

setape



ARMÁRIO MAT AÇO MARCA ARTMÓVEIS LARG
0,60 M H 1,90 M PROF 0,45 M C/ 8 PORTAS |
Item: 123 |



ARMÁRIO MAT AÇO MARCA ARTMÓVEIS LARG
0,60 M H 1,90 M PROF 0,45 M C/ 8 PORTAS |
Item: 124 |



ARMÁRIO MAT AÇO MARCA ARTMÓVEIS LARG
0,60 M H 1,90 M PROF 0,45 M C/ 8 PORTAS |
Item: 124 |



RELÓGIO DE PONTO BIOMÉTRICO MARCA
TELEMÁTICA MOD CODINREP 2000 TTE NS
6000180000286 | Item: 125 |



RELÓGIO DE PONTO BIOMÉTRICO MARCA
TELEMÁTICA MOD CODINREP 2000 TTE NS
6000180000286 | Item: 125 |



ESTANTE MAT AÇO LARG 0,90 M ALTURA 1,90
M C/ 6 PRATELEIRAS | Item: 126 |

setape



MESA EM L MAT ESTRUTURA AÇO MAT
TAMPO MADEIRA COMPR1 0,60 M LARG1 1,40
M COMPR2 0,60 M LARG2 1,50 M | Item: 127 |



MESA EM L MAT ESTRUTURA AÇO MAT
TAMPO MADEIRA COMPR1 0,60 M LARG1 1,40
M COMPR2 0,60 M LARG2 1,50 M | Item: 127 |



MESA EM L MAT ESTRUTURA AÇO MAT
TAMPO MADEIRA COMPR1 0,60 M LARG1 1,40
M COMPR2 0,60 M LARG2 1,50 M | Item: 127 |



MESA EM L MAT ESTRUTURA AÇO MAT
TAMPO MADEIRA COMPR1 0,60 M LARG1 1,40
M COMPR2 0,60 M LARG2 1,50 M C/ | Item: 128 |



ESTAÇÃO DE TRABALHO MAT ESTRUTURA
AÇO MAT TAMPO MADEIRA QTD DE POSTOS 2
COMPR TOTAL 1,30 M LARG TOTAL 2,60 M |
Item: 129 |



ESTAÇÃO DE TRABALHO MAT ESTRUTURA
AÇO MAT TAMPO MADEIRA QTD DE POSTOS 2
COMPR TOTAL 1,30 M LARG TOTAL 2,60 M |
Item: 129 |

setape



MONITOR DE VIDEO LCD MARCA DELL MOD
E1609WC C/ TELA 16 POL NS
BR0D644F0759189C04AM | Item: 130 |



MONITOR DE VIDEO LCD MARCA DELL MOD
E1609WC C/ TELA 16 POL NS
BR0D644F0759189C04AM | Item: 130 |



MONITOR DE VIDEO LCD MARCA DELL MOD
E1609WC C/ TELA 16 POL NS
BR0D644F0759189C04AM | Item: 130 |



GAVETEIRO MAT MADEIRA LARG 0,40 M PROF
0,40 M H 0,60 M C/ 4 GAVETAS | Item: 131 |



EXAUSTOR COIFA DIM LARG 0,90 COMP 0,50
ALT 0,80 | Item: 132 |



EXAUSTOR COIFA DIM LARG 0,90 COMP 0,50
ALT 0,80 | Item: 132 |

setape



ARMÁRIO MAT AÇO MARCA ARTMÓVEIS LARG
0,90 M H 1,90 M PROF 0,45 M C/ 12 PORTAS |
Item: 133 |



ARMÁRIO MAT AÇO MARCA ARTMÓVEIS LARG
0,90 M H 1,90 M PROF 0,45 M C/ 12 PORTAS |
Item: 134 |



ARMÁRIO MAT AÇO MARCA ARTMÓVEIS LARG
0,90 M H 1,90 M PROF 0,45 M C/ 12 PORTAS |
Item: 134 |



ARMÁRIO MAT AÇO MARCA ARTMÓVEIS LARG
0,90 M H 1,90 M PROF 0,45 M C/ 12 PORTAS |
Item: 135 |



ARMÁRIO MAT AÇO MARCA ARTMÓVEIS LARG
0,90 M H 1,90 M PROF 0,45 M C/ 12 PORTAS |
Item: 135 |



ARMÁRIO MAT AÇO MARCA ARTMÓVEIS LARG
0,90 M H 1,90 M PROF 0,45 M C/ 12 PORTAS |
Item: 136 |

setape



ARMÁRIO MAT AÇO MARCA ARTMÓVEIS LARG
0,90 M H 1,90 M PROF 0,45 M C/ 12 PORTAS |
Item: 136 |



ARMÁRIO MAT AÇO MARCA ARTMÓVEIS LARG
0,90 M H 1,90 M PROF 0,45 M C/ 12 PORTAS |
Item: 137 |



ARMÁRIO MAT AÇO MARCA ARTMÓVEIS LARG
0,90 M H 1,90 M PROF 0,45 M C/ 12 PORTAS |
Item: 137 |



ARMÁRIO MAT AÇO MARCA ARTMÓVEIS LARG
0,90 M H 1,90 M PROF 0,45 M C/ 12 PORTAS |
Item: 138 |



ARMÁRIO MAT AÇO MARCA ARTMÓVEIS LARG
0,90 M H 1,90 M PROF 0,45 M C/ 12 PORTAS |
Item: 138 |



ARMÁRIO MAT AÇO MARCA ARTMÓVEIS LARG
0,90 M H 1,90 M PROF 0,45 M C/ 12 PORTAS |
Item: 139 |

setape



ARMÁRIO MAT AÇO MARCA ARTMÓVEIS LARG
0,90 M H 1,90 M PROF 0,45 M C/ 12 PORTAS |
Item: 140 |



ARMÁRIO MAT AÇO MARCA ARTMÓVEIS LARG
0,90 M H 1,90 M PROF 0,45 M C/ 12 PORTAS |
Item: 140 |



ARMÁRIO MAT AÇO MARCA ARTMÓVEIS LARG
0,90 M H 1,90 M PROF 0,45 M C/ 12 PORTAS |
Item: 141 |



ARMÁRIO MAT AÇO MARCA ARTMÓVEIS LARG
0,90 M H 1,90 M PROF 0,45 M C/ 12 PORTAS |
Item: 141 |



ARMÁRIO MAT AÇO MARCA ARTMÓVEIS LARG
0,90 M H 1,90 M PROF 0,45 M C/ 12 PORTAS |
Item: 142 |



ARMÁRIO MAT AÇO MARCA ARTMÓVEIS LARG
0,90 M H 1,90 M PROF 0,45 M C/ 12 PORTAS |
Item: 143 |

Setape



ARMÁRIO MAT AÇO MARCA ARTMÓVEIS LARG
0,90 M H 1,90 M PROF 0,45 M C/ 12 PORTAS |
Item: 144 |



ARMÁRIO MAT AÇO MARCA ARTMÓVEIS LARG
0,90 M H 1,90 M PROF 0,45 M C/ 12 PORTAS |
Item: 144 |



ARMÁRIO MAT AÇO MARCA ARTMÓVEIS LARG
0,90 M H 1,90 M PROF 0,45 M C/ 12 PORTAS |
Item: 145 |



ARMÁRIO MAT AÇO MARCA ARTMÓVEIS LARG
0,90 M H 1,90 M PROF 0,45 M C/ 12 PORTAS |
Item: 146 |



ARMÁRIO MAT AÇO MARCA ARTMÓVEIS LARG
0,90 M H 1,90 M PROF 0,45 M C/ 12 PORTAS |
Item: 146 |



RELÓGIO DE PONTO BIOMÉTRICO MARCA
TELEMÁTICA MOD CODINREP 2000 TTE NS
6000180000386 | Item: 147 |



RELÓGIO DE PONTO BIOMÉTRICO MARCA
TELEMÁTICA MOD CODINREP 2000 TTE NS
6000180000386 | Item: 147 |



RELÓGIO DE PONTO BIOMÉTRICO MARCA
TELEMÁTICA MOD CODINREP 2000 TTE NS
6000180000335 | Item: 148 |



RELÓGIO DE PONTO BIOMÉTRICO MARCA
TELEMÁTICA MOD CODINREP 2000 TTE NS
6000180000335 | Item: 148 |



RELÓGIO DE PONTO BIOMÉTRICO MARCA
TELEMÁTICA MOD CODINREP 2000 TTE NS
6000180000288 | Item: 149 |



RELÓGIO DE PONTO BIOMÉTRICO MARCA
TELEMÁTICA MOD CODINREP 2000 TTE NS
6000180000288 | Item: 149 |



MESA EM L MAT ESTRUTURA FERRO MAT
TAMPO MADEIRA COMPR1 0,60 M LARG1 1,20
M COMPR2 0,60 M LARG2 1,40 M C/ 2 GAVETAS
| Item: 150 |

setape



SECADOR DE MÃOS EM INOX MARCA BRAKEY
| Item: 151 |



SECADOR DE MÃOS EM INOX MARCA BRAKEY
| Item: 151 |



SECADOR DE MÃOS EM INOX MARCA BRAKEY
| Item: 151 |



SECADOR DE MÃOS EM INOX MARCA BRAKEY
| Item: 152 |



SECADOR DE MÃOS EM INOX MARCA BRAKEY
| Item: 152 |



CADEIRA FIXA S/ BRAÇO MAT ASSENTO
TECIDO | Item: 153 |

setape



CADEIRA FIXA S/ BRAÇO MAT ASSENTO
TECIDO | Item: 153 |



CADEIRA FIXA C/ BRAÇO MAT ASSENTO
TECIDO | Item: 154 |



CADEIRA FIXA C/ BRAÇO MAT ASSENTO
TECIDO | Item: 154 |



CADEIRA FIXA S/ BRAÇO MAT ASSENTO
TECIDO | Item: 155 |



CADEIRA FIXA S/ BRAÇO MAT ASSENTO
TECIDO | Item: 155 |



CADEIRA FIXA S/ BRAÇO MAT ASSENTO
TECIDO | Item: 156 |

setape



CADEIRA FIXA S/ BRAÇO MAT ASSENTO
TECIDO | Item: 156 |



CADEIRA FIXA S/ BRAÇO MAT ASSENTO
TECIDO | Item: 156 |



CADEIRA FIXA S/ BRAÇO MAT ASSENTO
TECIDO | Item: 156 |

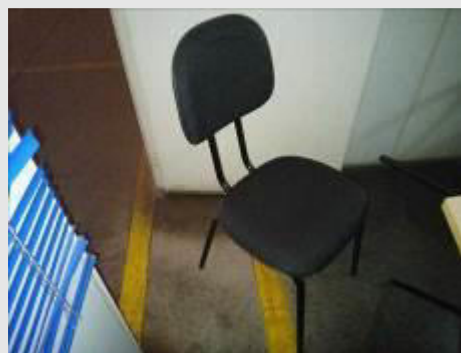

CADEIRA FIXA S/ BRAÇO MAT ASSENTO
TECIDO | Item: 157 |



CADEIRA FIXA S/ BRAÇO MAT ASSENTO
TECIDO | Item: 157 |



CADEIRA FIXA S/ BRAÇO MAT ASSENTO
TECIDO | Item: 158 |

setape

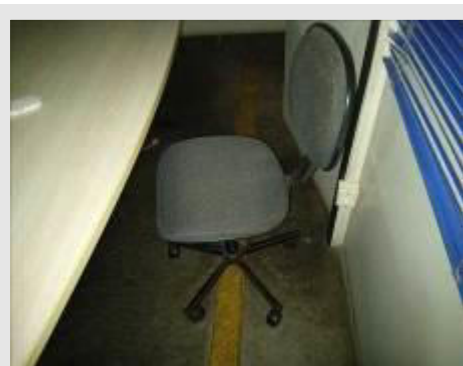

CADEIRA GIRATÓRIA S/ BRAÇO MAT ASSENTO
TECIDO | Item: 159 |



CADEIRA GIRATÓRIA S/ BRAÇO MAT ASSENTO
TECIDO | Item: 159 |



MESA MAT ESTRUTURA FERRO MAT TAMPO
MADEIRA COMPR 1,20 M LARG 2,50 M | Item:
160 |



MESA MAT ESTRUTURA FERRO MAT TAMPO
MADEIRA COMPR 1,20 M LARG 2,50 M | Item:
160 |



TELA DE PROJEÇÃO MARCA VISOGRAF LARG
1,80 M H 1,80 M | Item: 161 |



TELA DE PROJEÇÃO MARCA VISOGRAF LARG
1,80 M H 1,80 M | Item: 161 |

setape



APARELHO CONDICIONADOR DE AR MARCA
LG MOD TSNC092YMA1 POT 9000 BTU
TENSÃO 220 V | Item: 162 |



APARELHO CONDICIONADOR DE AR MARCA
LG MOD TSNC092YMA1 POT 9000 BTU
TENSÃO 220 V | Item: 162 |



APARELHO CONDICIONADOR DE AR MARCA
LG MOD TSNC092YMA1 POT 9000 BTU
TENSÃO 220 V | Item: 163 |



RELÓGIO DE PONTO ANALÓGICO MARCA
TELEMÁTICA MOD MICRODIN 9000+ NS
702100350 | Item: 164 |



RELÓGIO DE PONTO ANALÓGICO MARCA
TELEMÁTICA MOD MICRODIN 9000+ NS
702100350 | Item: 164 |



ESTANTE MAT AÇO LARG 0,90 M ALTURA 1,90
M C/ 6 PRATELEIRAS | Item: 165 |

setape



ESTANTE MAT AÇO LARG 0,90 M ALTURA 1,90
M C/ 6 PRATELEIRAS | Item: 166 |



ESTANTE MAT AÇO LARG 0,90 M ALTURA 1,90
M C/ 6 PRATELEIRAS | Item: 167 |



ESTANTE MAT AÇO LARG 0,90 M ALTURA 1,90
M C/ 6 PRATELEIRAS | Item: 168 |



CADEIRA GIRATÓRIA S/ BRAÇO MAT ASSENTO
TECIDO | Item: 169 |



CADEIRA GIRATÓRIA S/ BRAÇO MAT ASSENTO
TECIDO | Item: 169 |



CADEIRA GIRATÓRIA S/ BRAÇO MAT ASSENTO
TECIDO | Item: 170 |

setape



CADEIRA GIRATÓRIA S/ BRAÇO MAT ASSENTO
TECIDO | Item: 170 |



CADEIRA FIXA C/ BRAÇO MAT ASSENTO
TECIDO | Item: 171 |

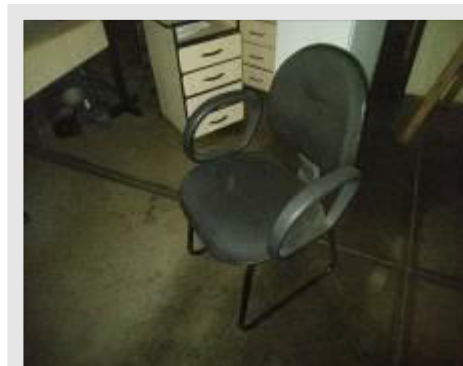

CADEIRA FIXA C/ BRAÇO MAT ASSENTO
TECIDO | Item: 171 |



CADEIRA GIRATÓRIA S/ BRAÇO MAT ASSENTO
TECIDO | Item: 172 |



CADEIRA GIRATÓRIA S/ BRAÇO MAT ASSENTO
TECIDO | Item: 172 |



CADEIRA FIXA S/ BRAÇO MAT ASSENTO
TECIDO | Item: 173 |

setape



CADEIRA FIXA S/ BRAÇO MAT ASSENTO
TECIDO | Item: 173 |



CADEIRA GIRATÓRIA S/ BRAÇO MAT ASSENTO
TECIDO | Item: 174 |



GAVETEIRO MAT MADEIRA LARG 0,40 M PROF
0,40 M H 0,60 M C/ 4 GAVETAS | Item: 175 |



GAVETEIRO MAT MADEIRA LARG 0,40 M PROF
0,40 M H 0,60 M C/ 4 GAVETAS | Item: 175 |



GAVETEIRO MAT MADEIRA LARG 0,45 M PROF
0,45 M H 0,60 M C/ 4 GAVETAS | Item: 176 |



GAVETEIRO MAT MADEIRA LARG 0,45 M PROF
0,45 M H 0,60 M C/ 4 GAVETAS | Item: 176 |

setape



GAVETEIRO MAT MADEIRA LARG 0,50 M PROF 0,45 M H 0,60 M C/ 4 GAVETAS | Item: 177 |



GAVETEIRO MAT MADEIRA LARG 0,50 M PROF 0,45 M H 0,60 M C/ 4 GAVETAS | Item: 177 |



GAVETEIRO MAT MADEIRA LARG 0,40 M PROF 0,40 M H 0,60 M C/ 4 GAVETAS | Item: 178 |



GAVETEIRO MAT MADEIRA LARG 0,40 M PROF 0,40 M H 0,60 M C/ 4 GAVETAS | Item: 178 |



REFRIGERADOR MARCA CONSUL MOD COMPACTO 120 CAP 120 L NS JI6667224 | Item: 179 |



REFRIGERADOR MARCA CONSUL MOD COMPACTO 120 CAP 120 L NS JI6667224 | Item: 179 |

setape



REFRIGERADOR MARCA CONSUL MOD COMPACTO 120 CAP 120 L | Item: 180 |



REFRIGERADOR MARCA CONSUL MOD COMPACTO 120 CAP 120 L | Item: 180 |



MICROCOMPUTADOR MARCA DELL MOD D03D C/ PROCESSADOR INTEL PENTIUM NS 3ZSSQN1 | Item: 181 |



MICROCOMPUTADOR MARCA DELL MOD D03D C/ PROCESSADOR INTEL PENTIUM NS 3ZSSQN1 | Item: 181 |



PROJETOR MULTIMÍDIA MARCA EPSON MOD H553A NS TUWK4402725 | Item: 182 |



PROJETOR MULTIMÍDIA MARCA EPSON MOD H553A NS TUWK4402725 | Item: 182 |

setape



APARELHO TELEFÔNICO MARCA YEALINK
MOD SIP T2OP NS TP0P10030503709 | Item: 183



APARELHO TELEFÔNICO MARCA YEALINK
MOD SIP T2OP | Item: 184 |



APARELHO TELEFÔNICO MARCA YEALINK
MOD SIP T2OP | Item: 184 |



ESCADA DE MADEIRA 9 DEGRAUS
COMPRIMENTO 2,9M | Item: 185 |



BALCÃO EM MADEIRA 2 MÓDULOS
4,0MX0,40MX1,40M | Item: 186 |



ARMÁRIO MAT MANDEIRA LARG 3,10 M H 2,30
M PROF 0,40 M C/ 14 PORTAS | Item: 187 |

setape



ARMÁRIO MAT MADEIRA LARG 6,0 M H 2,80 M
PROF 0,40 M C/ 23 PORTAS | Item: 188 |



MONITOR DE VIDEO LCD MARCA DELL MOD
E178WFPC C/ TELA 17 POL NS
BR0G347H07591976DEDH | Item: 189 |



MONITOR DE VIDEO LCD MARCA DELL MOD
E178WFPC C/ TELA 17 POL NS
BR0G347H07591976DEDH | Item: 189 |



MICROCOMPUTADOR MARCA LENOVO MOD
A21 C/ PROCESSADOR CORE I5 NS 1577A21 |
Item: 190 |



IMPRESSORA MARCA EDSON MOD FX890 NS
FCSM104263 | Item: 191 |



MONITOR DE VIDEO LCD MARCA DELL MOD
E1609WC C/ TELA 16 POL NS
BR0D44F0759189C07BM | Item: 192 |

setape



MONITOR DE VIDEO LCD MARCA DELL MOD
E1609WC C/ TELA 16 POL NS
BR0D44F0759189C07BM | Item: 192 |



CADEIRA GIRATÓRIA S/ BRAÇO MAT ASSENTO
COURVIN | Item: 193 |



CADEIRA GIRATÓRIA S/ BRAÇO MAT ASSENTO
COURVIN | Item: 193 |



GAVETEIRO MAT MADEIRA LARG 0,40 M PROF
0,40 M H 0,60 M C/ 4 GAVETAS | Item: 194 |



MESA MAT ESTRUTURA FERRO MAT TAMPO
MADEIRA COMPR DIÂMETRO 1,0M M | Item:
195 |



MESA MAT ESTRUTURA FERRO MAT TAMPO
MADEIRA COMPR DIÂMETRO 1,0M M | Item:
195 |



APARELHO CONDICIONADOR DE AR MARCA
SPRINGER MOD MAXFLEX POT 6000 BTU
TENSÃO 220 V | Item: 196 |



APARELHO CONDICIONADOR DE AR MARCA
SPRINGER MOD MAXFLEX POT 6000 BTU
TENSÃO 220 V | Item: 196 |



APARELHO CONDICIONADOR DE AR MARCA
ELETROLUX MOD SI30F POT 30000 BTU
TENSÃO 220 V | Item: 197 |



APARELHO CONDICIONADOR DE AR MARCA
ELETROLUX MOD SI30F POT 30000 BTU
TENSÃO 220 V | Item: 197 |



ARMÁRIO MAT MADEIRA LARG 0,80 M H 1,50 M
PROF 0,40 M C/ 2 PORTAS | Item: 198 |



ARMÁRIO MAT MADEIRA LARG 0,80 M H 1,50 M
PROF 0,40 M C/ 2 PORTAS | Item: 198 |

setape



CADEIRA FIXA S/ BRAÇO MAT ASSENTO
TECIDO | Item: 199 |



CADEIRA FIXA S/ BRAÇO MAT ASSENTO
TECIDO | Item: 199 |

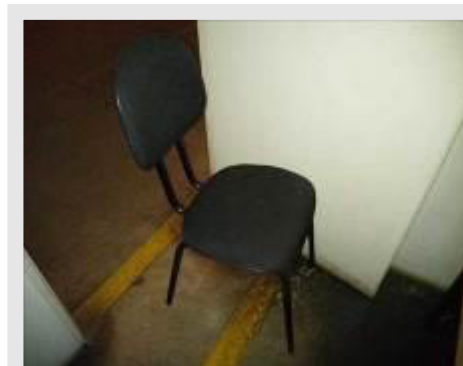

CADEIRA FIXA S/ BRAÇO MAT ASSENTO
TECIDO | Item: 200 |



APARELHO CONDICIONADOR DE AR MARCA
LG POT 9000 BTU TENSÃO 220 V | Item: 201 |



APARELHO CONDICIONADOR DE AR MARCA
LG POT 9000 BTU TENSÃO 220 V | Item: 201 |



CADEIRA FIXA S/ BRAÇO MAT ASSENTO
TECIDO | Item: 202 |

setape



CADEIRA FIXA S/ BRAÇO MAT ASSENTO
TECIDO | Item: 202 |



MESA EM L MAT ESTRUTURA FERRO MAT
TAMPO MADEIRA COMPR1 0,60 M LARG1 1,30
M COMPR2 0,60 M LARG2 1,30 M | Item: 203 |



MESA EM L MAT ESTRUTURA FERRO MAT
TAMPO MADEIRA COMPR1 0,60 M LARG1 1,30
M COMPR2 0,60 M LARG2 1,30 M | Item: 203 |



POLTRONA GIRATÓRIA MAT ASSENTO COURO
| Item: 204 |

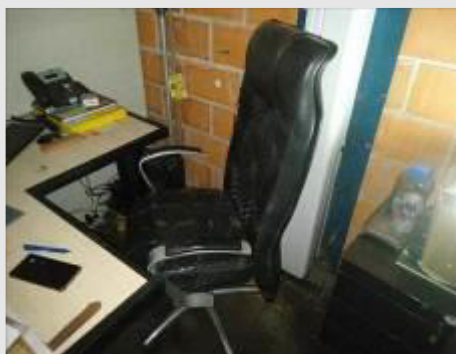

POLTRONA GIRATÓRIA MAT ASSENTO COURO
| Item: 204 |



GAVETEIRO MAT AÇO LARG 0,40 M PROF 0,50
M H 0,60 M C/ 3 GAVETAS | Item: 205 |

setape

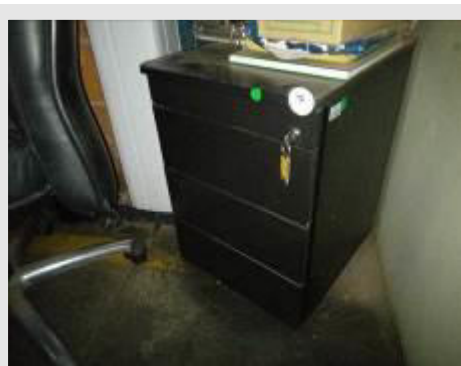

GAVETEIRO MAT AÇO LARG 0,40 M PROF 0,50 M H 0,60 M C/ 3 GAVETAS | Item: 205 |



MONITOR DE VIDEO LCD MARCA DELL MOD E1609WC C/ TELA 16 POL NS BR0D6AAF075918BC0ZTM | Item: 206 |



MONITOR DE VIDEO LCD MARCA DELL MOD E1609WC C/ TELA 16 POL NS BR0D6AAF075918BC0ZTM | Item: 206 |



MICROCOMPUTADOR MARCA LENOVO MOD A5P C/ PROCESSADOR INTEL CORE DUO INSIDE NS 1S7099A5PL1BPKXN | Item: 207 |



APARELHO CONDICIONADOR DE AR MARCA LG POT 9000 BTU TENSÃO 220 V | Item: 208 |



APARELHO CONDICIONADOR DE AR MARCA LG POT 9000 BTU TENSÃO 220 V | Item: 208 |

setape



APARELHO TELEFÔNICO MARCA YEALINK
MOD SIP T2OP NS T20P10030503597 | Item: 209



TECLADO MICROSOFT | Item: 210 |



CADEIRA GIRATÓRIA S/ BRAÇO MAT ASSENTO
COURVIN | Item: 211 |



CADEIRA GIRATÓRIA S/ BRAÇO MAT ASSENTO
COURVIN | Item: 212 |



CADEIRA GIRATÓRIA S/ BRAÇO MAT ASSENTO
COURVIN | Item: 212 |



MESA EM L MAT ESTRUTURA FERRO MAT
TAMPO MADEIRA COMPR1 0,60 M LARG1 1,20
M COMPR2 0,60 M LARG2 1,40 M C/ 2 GAVETAS
| Item: 213 |

setape

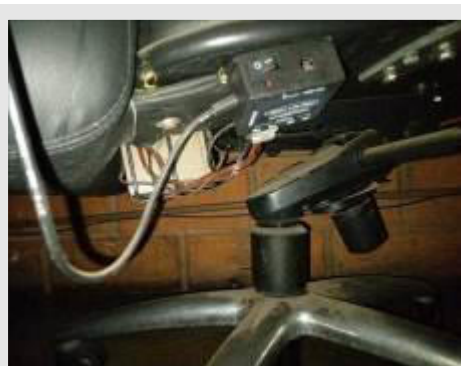

POLTRONA GIRATÓRIA MAT ASSENTO COURO
| Item: 214 |

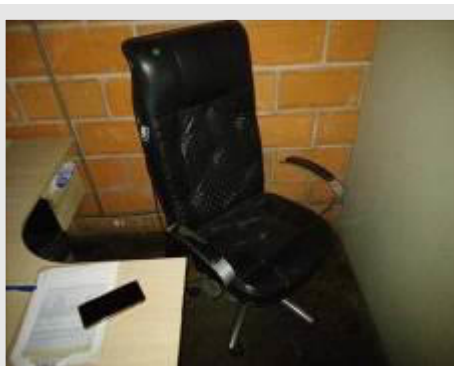

POLTRONA GIRATÓRIA MAT ASSENTO COURO
| Item: 214 |



CADEIRA GIRATÓRIA S/ BRAÇO MAT ASSENTO
COURVIN | Item: 215 |



CADEIRA GIRATÓRIA S/ BRAÇO MAT ASSENTO
COURVIN | Item: 215 |



CADEIRA GIRATÓRIA S/ BRAÇO MAT ASSENTO
COURVIN | Item: 216 |



CADEIRA GIRATÓRIA S/ BRAÇO MAT ASSENTO
COURVIN | Item: 216 |

setape



BANCADA DE FERRO DIM 1,20MX0,70X0,80M |
Item: 217 |



BANCADA DE FERRO DIM 1,20MX0,70X0,80M |
Item: 217 |



BANCADA DE FERRO DIM 1,20MX0,70X0,80M |
Item: 217 |



CADEIRA FIXA S/ BRAÇO MAT ASSENTO
TECIDO | Item: 218 |



CADEIRA FIXA S/ BRAÇO MAT ASSENTO
TECIDO | Item: 218 |



CAÇAMBA EM FERRO DIM 0,80MX0,60MX0,90M
| Item: 219 |

setape



CAÇAMBA EM FERRO DIM 0,80MX0,60MX0,90M
| Item: 219 |



CARRINHO EM AÇO DIM 0,50MX0,50MX1,00M
C/ 2 PRATELEIRAS | Item: 220 |



CARRINHO EM AÇO DIM 0,50MX0,50MX1,00M
C/ 2 PRATELEIRAS | Item: 220 |



TÚNEL DE VENTO EM AÇO GALVANIZADO
DIÂMETRO 0,60M COMP 3,00M | Item: 221 |



TÚNEL DE VENTO EM AÇO GALVANIZADO
DIÂMETRO 0,60M COMP 3,00M | Item: 221 |



BANCADA DE FERRO DIM 1,0MX3,0M C/ 4
GAVETAS | Item: 222 |

setape



BANCADA DE FERRO DIM 1,0MX3,0M C/ 4 GAVETAS | Item: 222 |



BANCADA ESTRUTURA DE ALUMINIO COM TAMPA EM MADEIRA C/ 1 PRATELEIRA DIM 1,00M X 2,20M X 0,65M | Item: 223 |



BANCADA ESTRUTURA DE ALUMINIO COM TAMPA EM MADEIRA C/ 1 PRATELEIRA DIM 1,00M X 2,20M X 0,65M | Item: 223 |



ARMÁRIO MAT FERRO LARG 1,20 M H 1,50 M PROF 0,60 M C/ 2 PORTAS | Item: 224 |



CARRINHO EM AÇO DIM 1,0MX0,75X1,00M | Item: 225 |



GAVETEIRO MAT AÇO LARG 0,40 M PROF 0,50 M H 0,60 M C/ 3 GAVETAS | Item: 226 |

setape



GAVETEIRO MAT AÇO LARG 0,40 M PROF 0,50 M H 0,60 M C/ 3 GAVETAS | Item: 226 |



VENTILADOR DE PAREDE MARCA ARGE DIAM 600 MM | Item: 227 |



VENTILADOR DE PAREDE MARCA ARGE DIAM 600 MM | Item: 227 |



CADEIRA GIRATÓRIA S/ BRAÇO MAT ASSENTO TECIDO | Item: 228 |



CADEIRA GIRATÓRIA S/ BRAÇO MAT ASSENTO TECIDO | Item: 228 |



CAIXA EM PROPILENO DIM 0,85MX0,55MX0,50M | Item: 229 |

setape



FOGÃO INDUSTRIAL MARCA KITCHENAID |
Item: 230 |



ARMÁRIO MAT AÇO LARG 0,90M H 2,00 M
PROF 0,50 M C/ 2 PORTAS | Item: 231 |



BANCADA EM FERRO DIM 0,70MX0,80MX1,00M
| Item: 232 |



BANCADA EM FERRO DIM 3,0MX1,0MX1,00M |
Item: 233 |



CADEIRA FIXA S/ BRAÇO MAT ASSENTO
TECIDO | Item: 234 |



CADEIRA FIXA S/ BRAÇO MAT ASSENTO
TECIDO | Item: 234 |

setape



CADEIRA GIRATÓRIA S/ BRAÇO MAT ASSENTO
TECIDO | Item: 235 |



ARQUIVO MAT AÇO C/ 4 GAVETAS | Item: 236 |



ARQUIVO MAT AÇO C/ 4 GAVETAS | Item: 236 |



ESTANTE MAT FERRO LARG 1,00 M ALTURA
2,00 M C/ 6 PRATELEIRAS | Item: 237 |



ESTANTE MAT FERRO LARG 1,00 M ALTURA
2,00 M C/ 6 PRATELEIRAS | Item: 238 |



BEBEDOURO COLUNA MARCA ARGE MOD
ACQUA SUPER | Item: 239 |

setape



BEBEDOURO GARRAFÃO MARCA ARGE MOD ACQUA SUPER | Item: 240 |



GAVITEIRO MAT MADEIRA LARG 0,45 M PROF 0,45 M H 0,70 M C/ 4 GAVETAS | Item: 241 |



ARMÁRIO MAT MADEIRA LARG 1,10 M H 1,60 M PROF 0,30 M C/ 2 PORTAS | Item: 242 |



CARRINHO EM AÇO DIM 0,75MX075X1,00M | Item: 243 |



ESTANTE MAT FERRO LARG 3,20 M ALTURA 2,00 M C/ 3 PRATELEIRAS | Item: 244 |



BANCADA DE FERRO DIM 1,50MX0,55MX0,80M C/ 3 PRATELEIRAS | Item: 245 |

setape



CAIXA EM PROPILENO DIM
0,85MX0,55MX0,50M | Item: 246 |

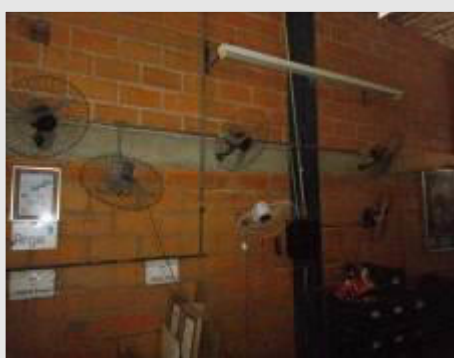

VENTILADOR DE PAREDE MARCA ARGE DIAM
600 MM | Item: 247 |



VENTILADOR DE PAREDE MARCA ARGE DIAM
600 MM | Item: 247 |



MESA EM L MAT ESTRUTURA AÇO MAT
TAMPO MADEIRA COMPR1 0,60 M LARG1 1,50
M COMPR2 0,60 M LARG2 1,50 M C/ 2 GAVETAS
| Item: 248 |



MESA EM L MAT ESTRUTURA AÇO MAT
TAMPO MADEIRA COMPR1 0,60 M LARG1 1,50
M COMPR2 0,60 M LARG2 1,50 M C/ 2 GAVETAS
| Item: 248 |



MESA EM L MAT ESTRUTURA AÇO MAT
TAMPO MADEIRA COMPR1 0,60 M LARG1 1,50
M COMPR2 0,60 M LARG2 1,50 M C/ 2 GAVETAS
| Item: 249 |

setape



MESA EM L MAT ESTRUTURA AÇO MAT
TAMPO MADEIRA COMPR1 0,60 M LARG1 1,50
M COMPR2 0,60 M LARG2 1,50 M | Item: 249 |

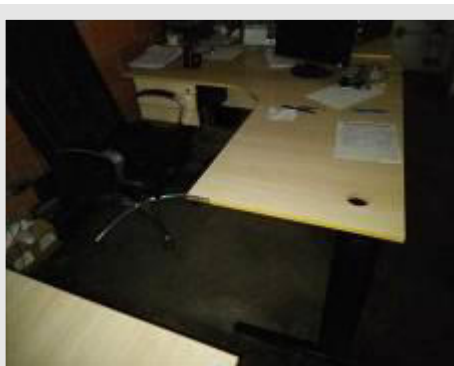

MESA EM L MAT ESTRUTURA AÇO MAT
TAMPO MADEIRA COMPR1 0,60 M LARG1 1,50
M COMPR2 0,60 M LARG2 1,50 M | Item: 249 |



MESA EM L MAT ESTRUTURA AÇO MAT
TAMPO MADEIRA COMPR1 0,60 M LARG1 1,50
M COMPR2 0,60 M LARG2 1,50 M | Item: 250 |



MESA EM L MAT ESTRUTURA AÇO MAT
TAMPO MADEIRA COMPR1 0,60 M LARG1 1,50
M COMPR2 0,60 M LARG2 1,50 M | Item: 250 |



MESA EM L MAT ESTRUTURA AÇO MAT
TAMPO MADEIRA COMPR1 0,60 M LARG1 1,50
M COMPR2 0,60 M LARG2 1,50 M | Item: 251 |

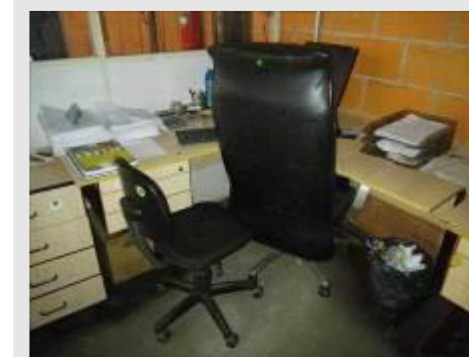

MESA EM L MAT ESTRUTURA AÇO MAT
TAMPO MADEIRA COMPR1 0,60 M LARG1 1,50
M COMPR2 0,60 M LARG2 1,50 M | Item: 251 |

setape



MESA MAT ESTRUTURA AÇO COMPR 0,60 M
LARG 1,50 M C/ 2 GAVETAS | Item: 252 |



MESA MAT ESTRUTURA AÇO COMPR 0,60 M
LARG 1,50 M C/ 2 GAVETAS | Item: 252 |



MESA EM L MAT ESTRUTURA AÇO MAT
TAMPO MADEIRA COMPR1 0,60 M LARG1 1,40
M COMPR2 0,60 M LARG2 1,50 M .| Item: 253 |

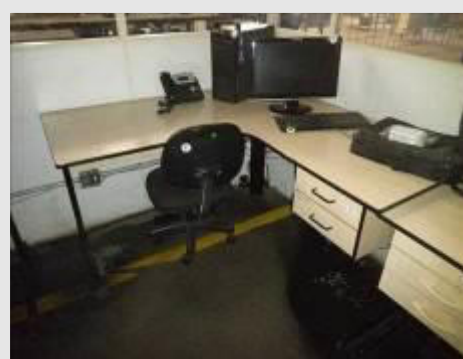

MESA EM L MAT ESTRUTURA AÇO MAT
TAMPO MADEIRA COMPR1 0,60 M LARG1 1,40
M COMPR2 0,60 M LARG2 1,50 M | Item: 253 |



MESA EM L MAT ESTRUTURA AÇO MAT
TAMPO MADEIRA COMPR1 0,60 M LARG1 1,40
M COMPR2 0,60 M LARG2 1,40 M | Item: 254 |



MESA EM L MAT ESTRUTURA AÇO MAT
TAMPO MADEIRA COMPR1 0,60 M LARG1 1,40
M COMPR2 0,60 M LARG2 1,40 M | Item: 255 |

setape



MONITOR DE VIDEO LCD MARCA LENOVO
MOD D1960WA C/ TELA 19 POL NS VFM8810 |
Item: 256 |



MONITOR DE VIDEO LCD MARCA LENOVO
MOD D1960WA C/ TELA 19 POL NS VFM8810 |
Item: 256 |



SWITCH MARCA VOLP MOD MP-124 C/ 12
PORTAS | Item: 257 |



SWITCH MARCA VOLP MOD MP-124 C/ 12
PORTAS | Item: 257 |



MESA MAT ESTRUTURA AÇO MAT TAMPO
MADEIRA COMPR 0,50 M LARG 0,80 M | Item:
258 |



MESA MAT ESTRUTURA AÇO MAT TAMPO
MADEIRA COMPR 0,50 M LARG 0,80 M | Item:
258 |

setape



MESA EM L MAT ESTRUTURA AÇO MAT TAMPO MADEIRA COMPR1 0,60 M LARG1 1,60 M COMPR2 0,60 M LARG2 1,60 M | Item: 259 |



ARMÁRIO MAT MADEIRA LARG 0,90 M H 1,60 M PROF 0,45 M C/ 2 PORTAS | Item: 260 |



ARMÁRIO MAT MADEIRA LARG 0,90 M H 1,60 M PROF 0,45 M C/ 2 PORTAS | Item: 260 |



GAVETEIRO MAT MADEIRA LARG 0,45 M PROF 0,45 M H 0,70 M C/ 4 GAVETAS | Item: 261 |



GAVETEIRO MAT MADEIRA LARG 0,45 M PROF 0,45 M H 0,70 M C/ 4 GAVETAS | Item: 261 |



GAVETEIRO MAT MADEIRA LARG 0,45 M PROF 0,45 M H 0,70 M C/ 4 GAVETAS | Item: 262 |

setape



GAVETEIRO MAT MADEIRA LARG 0,45 M PROF 0,45 M H 0,70 M C/ 4 GAVETAS | Item: 263 |



GAVETEIRO MAT MADEIRA LARG 0,45 M PROF 0,45 M H 0,70 M C/ 4 GAVETAS | Item: 263 |



CADEIRA GIRATÓRIA S/ BRAÇO MAT ASSENTO TECIDO | Item: 264 |



CADEIRA GIRATÓRIA S/ BRAÇO MAT ASSENTO TECIDO | Item: 264 |



CADEIRA GIRATÓRIA S/ BRAÇO MAT ASSENTO TECIDO | Item: 265 |

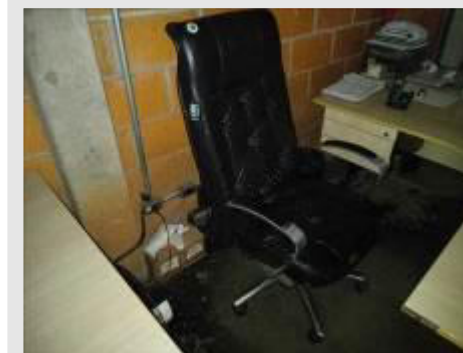

POLTRONA GIRATÓRIA MAT ASSENTO COURO | Item: 266 |

setape



POLTRONA GIRATÓRIA MAT ASSENTO COURO
| Item: 267 |



POLTRONA GIRATÓRIA MAT ASSENTO COURO
| Item: 268 |



POLTRONA GIRATÓRIA MAT ASSENTO COURO
| Item: 269 |



CADEIRA FIXA S/ BRAÇO MAT ASSENTO
TECIDO | Item: 270 |



CADEIRA FIXA S/ BRAÇO MAT ASSENTO
TECIDO | Item: 270 |



CADEIRA FIXA S/ BRAÇO MAT ASSENTO
TECIDO | Item: 271 |

setape



GAVETEIRO MAT MADEIRA LARG 0,40 M PROF 0,45 M H 0,60 M C/ 3 GAVETAS | Item: 272 |



GAVETEIRO MAT MADEIRA LARG 0,40 M PROF 0,45 M H 0,60 M C/ 3 GAVETAS | Item: 272 |



MONITOR DE VIDEO LCD MARCA LG MOD M237WAJ C/ TELA 23 POL NS 003SPWQJ3921 | Item: 273 |

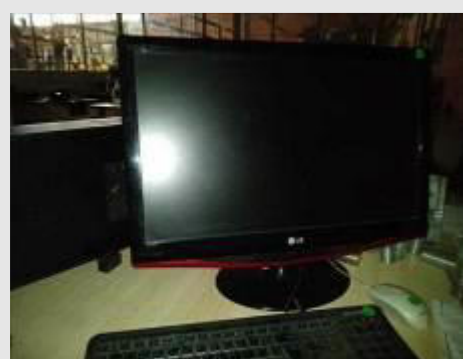

MONITOR DE VIDEO LCD MARCA LG MOD M237WAJ C/ TELA 23 POL NS 003SPWQJ3921 | Item: 273 |



MICROCOMPUTADOR MARCA DELL MOD VOSTRO D06S C/ PROCESSADOR CORE I5 NS 29456173513 | Item: 274 |



MICROCOMPUTADOR MARCA DELL MOD VOSTRO D06S C/ PROCESSADOR CORE I5 NS 29456173513 | Item: 274 |

setape



MONITOR DE VIDEO LCD MARCA LENOVO
MOD D1960WA C/ TELA 19 POL NS VFM8762 |
Item: 275 |



MONITOR DE VIDEO LCD MARCA DELL MOD
E1709WC C/ TELA 17 POL NS
BR0K876H0759102Q1R1L | Item: 276 |



MONITOR DE VIDEO LCD MARCA DELL MOD
E1709WC C/ TELA 17 POL NS
BR0K876H0759102Q1R1L | Item: 276 |



MONITOR DE VIDEO LCD MARCA DELL MOD
E1709WC C/ TELA 17 POL NS
BR0K876H0759102Q1R1L | Item: 276 |



MICROCOMPUTADOR MARCA DELL MOD D03D
C/ PROCESSADOR INTEL PENTIUM NS
D67SVN1 | Item: 277 |



MONITOR DE VIDEO LCD MARCA DELL MOD
E178FPC C/ TELA 17 POL NS
BR0J227F0759198W1W0C | Item: 278 |

setape



MONITOR DE VIDEO LCD MARCA DELL MOD
E178FPC C/ TELA 17 POL NS
BR0J227F0759198W1W0C | Item: 278 |



MICROCOMPUTADOR MARCA LENOVO MOD
ABP C/ PROCESSADOR INTEL CORE I3 NS
PEABE50 | Item: 279 |



MICROCOMPUTADOR MARCA LENOVO MOD
A5P C/ PROCESSADOR INTEL DUO CORE NS
L1BPKZ6 | Item: 280 |



MONITOR DE VIDEO LCD MARCA DELL MOD
E1709WC C/ TELA 17 POL NS
BR0K876H0759116D0Z2L | Item: 281 |



MONITOR DE VIDEO LCD MARCA DELL MOD
E1709WC C/ TELA 17 POL NS
BR0K876H0759116D0Z2L | Item: 281 |



MONITOR DE VIDEO LCD MARCA DELL MOD
E1709WC C/ TELA 17 POL NS
BR0K876H0759116D0Z2L | Item: 281 |

setape



MICROCOMPUTADOR MARCA DELL MOD D03D
C/ PROCESSADOR INTEL PENTIUM NS
4ZSSQN1 | Item: 282 |



APARELHO TELEFÔNICO MARCA GIGASET
MOD AC700 | Item: 283 |



RACK PARA ROTEADORES EM AÇO PORTA DE
VIDRO DIM 0,55X0,50X0,40M | Item: 284 |



RACK PARA ROTEADORES EM AÇO PORTA DE
VIDRO DIM 0,55X0,50X0,40M | Item: 284 |



APARELHO TELEFÔNICO MARCA YEALINK
MOD SIP T2OP NS T20P10030504285 | Item: 285 |



APARELHO TELEFÔNICO MARCA YEALINK
MOD SIP T2OP NS T20P10030503604 | Item: 286 |

setape



APARELHO CONDICIONADOR DE AR MARCA
ELETROLUX MOD PI24F POT 24000 BTU
TENSÃO 220 V | Item: 287 |



APARELHO CONDICIONADOR DE AR MARCA
ELETROLUX MOD PI24F POT 24000 BTU
TENSÃO 220 V | Item: 287 |



APARELHO CONDICIONADOR DE AR MARCA
LG MOD TSNC2725MA0 POT 27000 BTU
TENSÃO 220 V | Item: 288 |

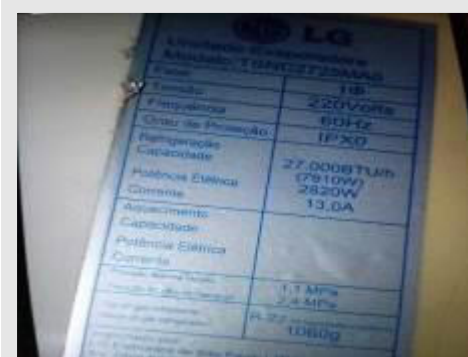

APARELHO CONDICIONADOR DE AR MARCA
LG MOD TSNC2725MA0 POT 27000 BTU
TENSÃO 220 V | Item: 288 |



APARELHO CONDICIONADOR DE AR MARCA
LG MOD TSNC2725MA0 POT 27000 BTU
TENSÃO 220 V | Item: 288 |



APARELHO CONDICIONADOR DE AR MARCA
ELETROLUX MOD PI09F POT 9000 BTU
TENSÃO 220 V | Item: 289 |

setape



APARELHO CONDICIONADOR DE AR MARCA
ELETROLUX MOD PI09F POT 9000 BTU
TENSÃO 220 V | Item: 289 |



APARELHO CONDICIONADOR DE AR MARCA
LG MOD TSNC092YMA1 POT 9000 BTU
TENSÃO 220 V | Item: 290 |



APARELHO CONDICIONADOR DE AR MARCA
LG MOD TSNC092YMA1 POT 9000 BTU
TENSÃO 220 V | Item: 290 |



APARELHO CONDICIONADOR DE AR MARCA
CONSUL MOD AIR MASTER POT 10000 BTU
TENSÃO 220 V | Item: 291 |



APARELHO CONDICIONADOR DE AR MARCA
CONSUL MOD AIR MASTER POT 10000 BTU
TENSÃO 220 V | Item: 291 |



ESMERIL DE COLUNA COM MOTOR DE 1/2 CV |
Item: 292 |

setape



ESMERIL 1/2 CV FABRICAÇÃO PRÓPRIA | Item: 293 |



BALANCA DE MESA MARCA TOLEDO MOD 9093C CAP 3KG | Item: 294 |



MORSA MARCA FORJASUL Nº08 | Item: 295 |



CAVALETE EM AÇO CARBONO DIM 1.60X1.00 M (FABRICAÇÃO PRÓPRIA) | Item: 296 |



CONJUNTO COM 2 VOLTÍMETROS MARCA S&E MOD IDT72035CA | Item: 298 |



CONJUNTO DE AMPERÍMETRO MARCA S&E MOD AMP078 | Item: 299 |

setape



CONJUNTO DE PAQUÍMETRO 200 MM (13 PÇS)
| Item: 300 |



CONJUNTO DE PAQUÍMETRO MARCA
MITUTOYO DE 150 MM (06 PÇS) | Item: 301 |



BALANÇA MARCA FILIZOLA MOD MF3 NS 3702
ANO 2001 | Item: 302 |



PAQUÍMETRO DE PRECISÃO 600 MM | Item:
303 |



CONJUNTO DE MICRÔMETRO MARCA
MITUTOYO 0-25MM (11 PÇS) | Item: 304 |



MEGOMETRO DIGITAL MATCA MINIPA MOD
MI2551 | Item: 305 |

setape



TERMOMETRO DIGITAL MARCA MINIPA MOD
MTR1520D | Item: 306 |



APARELHO HIPOT TESTER MARCA
SLAUGHTER DOD 2925 | Item: 307 |



APARELHO HIPOT TESTER MARCA
SLAUGHTER DOD 2925 | Item: 307 |



MICRÔMETRO INTERNO MARCA MITUTOYO
0,01 MM (02 PÇS) | Item: 308 |



DURÔMETRO MARCA MITUTOYO MOD DT-10
COM CAIXA 963-102R | Item: 309 |



DURÔMETRO MARCA MITUTOYO MOD DT-10
COM CAIXA 963-102R | Item: 309 |

setape



TORNO ELETRÔNICO MARCA ROMI MOD GL
240 NS 009256.464 ANO 2009 | Item: 310 |



TORNO ELETRÔNICO MARCA ROMI MOD GL
240 NS 009256.464 ANO 2009 | Item: 310 |



TORNO ELETRÔNICO MARCA ROMI MOD GL
240 NS 009256.464 ANO 2009 | Item: 310 |



FURADEIRA DE BANCADA MARCA ROHM |
Item: 311 |



FURADEIRA DE BANCADA MARCA ROHM |
Item: 311 |



TORNO MECÂNICO MARCA NARDINI MOD MS
205AE COM MESA DE 1.30 M | Item: 312 |



PRENSA HIDRÁULICA HORIZONTAL COM ACIONAMENTO ELÉTRICO RESERVATÓRIO DE ÓLEO E MOTOR DE 15CV | Item: 313 |



PRENSA HIDRÁULICA HORIZONTAL COM ACIONAMENTO ELÉTRICO RESERVATÓRIO DE ÓLEO E MOTOR DE 15CV | Item: 313 |



PRENSA HIDRÁULICA HORIZONTAL COM ACIONAMENTO ELÉTRICO RESERVATÓRIO DE ÓLEO E MOTOR DE 15CV | Item: 313 |



PRENSA HIDRÁULICA HORIZONTAL COM ACIONAMENTO ELÉTRICO RESERVATÓRIO DE ÓLEO E MOTOR DE 15CV | Item: 313 |



FORNO PARA FUNDIÇÃO MARCA DJ Fornos INDUSTRIAIS MOD BOS FIXO A GÁS CAP 250 KG ANO 2013 (2 PEÇAS) | Item: 314 |



FORNO PARA FUNDIÇÃO MARCA DJ Fornos INDUSTRIAIS MOD BOS FIXO A GÁS CAP 250 KG ANO 2013 (2 PEÇAS) | Item: 314 |



FORNO PARA FUNDIÇÃO MARCA DJ FORNOS INDUSTRIAIS MOD BOS FIXO A GÁS CAP 250 KG ANO 2013 (2 PEÇAS) | Item: 314 |



FORNO PARA FUNDIÇÃO MARCA DJ FORNOS INDUSTRIAIS MOD BOS FIXO A GÁS CAP 250 KG ANO 2013 (2 PEÇAS) | Item: 314 |



PRENSA HIDRÁULICA COM RESERVATÓRIO DE ÓLEO E COMANDO DUPLO HIDRÁULICO | Item: 315 |



PRENSA HIDRÁULICA COM RESERVATÓRIO DE ÓLEO E COMANDO DUPLO HIDRÁULICO | Item: 315 |



PRENSA HIDRÁULICA COM RESERVATÓRIO DE ÓLEO E COMANDO DUPLO HIDRÁULICO | Item: 315 |



PRENSA HIDRÁULICA COM RESERVATÓRIO DE ÓLEO E COMANDO DUPLO HIDRÁULICO | Item: 315 |

setape



TORNO ELETRÔNICO MARCA ROMI MOD GL
240 NS 011077.464 ANO 2010 | Item: 316 |



TORNO ELETRÔNICO MARCA ROMI MOD GL
240 NS 011077.464 ANO 2010 | Item: 316 |



TORNO ELETRÔNICO MARCA ROMI MOD GL
240 NS 011077.464 ANO 2010 | Item: 316 |



TORNO ELETRÔNICO MARCA ROMI MOD GL
240 NS 011077.464 ANO 2010 | Item: 316 |



RELÓGIO COMPARADOR MARCA MITUTOYO
MOD HMG416 0,01MM | Item: 318 |



RÉGUA DE MEDIÇÃO COM TRANSFERIDOR DE
ÂNGULO COM LUPA | Item: 319 |

setape



MICRÔMETRO INTERNO MARCA MITUTOYO
0,01 MM | Item: 320 |



MICRÔMETRO MARCA MITUTOYO 50-75 MM |
Item: 321 |



PAQUÍMETRO MARCA MITUTOYO 300MM |
Item: 322 |



RELÓGIO COMPARADOR MARCA MITUTOYO
MOD 2109F | Item: 323 |



ANEMÔMETRO DIGITAL MARCA MINIPA MOD
MDA-10 | Item: 324 |



APARELHO GROUND BAND TESTER MARCA
SLAUGHTER MOD 2630 | Item: 325 |

setape



APARELHO GROUND BAND TESTER MARCA
SLAUGHTER MOD 2630 | Item: 325 |



CONJUNTO DE EQUIPAMENTOS DIVERSOS,
SEM CALIBRAÇÃO, CAIXAS VAZIAS | Item: 326 |



MICRÔMETRO MARCA MITUTOYO 0-150 MM
COM ESTOJO | Item: 327 |



MICRÔMETRO MARCA MITUTOYO 150-300 MM
COM ESTOJO | Item: 328 |



MAQUINA FOTOGRAFICA DIGITAL MARCA
SONY MVC-FD97 NS 13909 | Item: 329 |



MAQUINA FOTOGRAFICA DIGITAL MARCA
SONY MVC-FD97 NS 13909 | Item: 329 |

setape



DINAMÔMETRO DIGITAL MARCA INSTRUTERM
MOD DD-300 | Item: 330 |



DINAMÔMETRO DIGITAL MARCA INSTRUTERM
MOD DD-300 | Item: 330 |



MAQUINA DE SOLDA MARCA BAMBOZZI MOD
TR 250 TURBO II | Item: 331 |



MAQUINA DE SOLDA MARCA BAMBOZZI MOD
TR 250 TURBO II | Item: 331 |



SERRA POLICORTE | Item: 332 |



DOBRADORA DE CHAPA MANUAL COMP 2.00
M | Item: 334 |

setape



POLITRIZ DE BANCADA | Item: 335 |



CONJUNTO OXI-ACETILENO PARA CORTE E
SOLDA COM CILINDROS. | Item: 336 |



FURADEIRA DE BANCADA | Item: 337 |



MÁQUINA PNEUMÁTICA PARA DAR
ACABAMENTO EM EIXO (FABRICAÇÃO
PRÓPRIA) | Item: 338 |



MÁQUINA PNEUMÁTICA PARA DAR
ACABAMENTO EM EIXO (FABRICAÇÃO
PRÓPRIA) | Item: 338 |



MÁQUINA PNEUMÁTICA PARA DAR
ACABAMENTO EM EIXO (FABRICAÇÃO
PRÓPRIA) | Item: 338 |

setape



MÁQUINA PNEUMÁTICA PARA DAR ACABAMENTO EM EIXO (FABRICAÇÃO PRÓPRIA) | Item: 339 |



FRESADORA HORIZONTAL PNEUMÁTICA PARA ACABAMENTO EM EIXO (FABRICAÇÃO PRÓPRIA) | Item: 340 |



FRESADORA HORIZONTAL PNEUMÁTICA PARA ACABAMENTO EM EIXO (FABRICAÇÃO PRÓPRIA) | Item: 340 |



FRESADORA HORIZONTAL PNEUMÁTICA PARA ACABAMENTO EM EIXO (FABRICAÇÃO PRÓPRIA) | Item: 340 |



ESMERIL DE COLUNA COM MOTOR DE 1/2 CV | Item: 341 |



TORNO MECÂNICO MARCA NARDINI MOD MS 205AE COM MESA DE 1.30 M | Item: 342 |

setape



TORNO MECÂNICO MARCA NARDINI MOD MS 205AE COM MESA DE 1.30 M | Item: 342 |



TORNO MECÂNICO MARCA NARDINI MOD MS 205AE COM MESA DE 1.30 M | Item: 343 |



TORNO MECÂNICO MARCA NARDINI MOD MS 205AE COM MESA DE 1.30 M | Item: 343 |



TORNO MECÂNICO MARCA ROMI MOD ID20 COM MESA DE 1.30 M | Item: 344 |



TORNO MECÂNICO MARCA ROMI MOD ID20 COM MESA DE 1.30 M | Item: 344 |



TORNO MECÂNICO MARCA ROMI MOD ID20 COM MESA DE 1.30 M | Item: 344 |

setape



TORNO MECÂNICO MARCA NARDINI MOD MASCOTE MS-175 NS JDQ074 | Item: 345 |



TORNO MECÂNICO MARCA NARDINI MOD MASCOTE MS-175 NS JDQ074 | Item: 345 |



TORNO MECÂNICO MARCA NARDINI MOD MASCOTE MS-175 NS JDQ074 | Item: 345 |



PALETEIRA HIDRÁULICA MARCA PALETRANS MOD TM 2220 CAP 2T | Item: 346 |



PALETEIRA HIDRÁULICA MARCA PALETRANS MOD TM 2220 CAP 2T | Item: 346 |



MORSA MARCA FORJASUL Nº08 | Item: 347 |



COIFA EM AÇO CARBONO COM EXAUSTOR
DIAM 1.0 M MOTOR DE 3CV DIM 4.50X1.90X2.00
M COM LAVADOR DE GASES | Item: 348 |



COIFA EM AÇO CARBONO COM EXAUSTOR
DIAM 1.0 M MOTOR DE 3CV DIM 4.50X1.90X2.00
M COM LAVADOR DE GASES | Item: 348 |



PRENSA HIDRÁULICA DE ACIONAMENTO
ELÉTRICO COM RESERVATÓRIO DE ÓLEO E
MOTOR DE 10 CV | Item: 349 |



PRENSA HIDRÁULICA DE ACIONAMENTO
ELÉTRICO COM RESERVATÓRIO DE ÓLEO E
MOTOR DE 10 CV | Item: 349 |



PRENSA HIDRÁULICA HORIZONTAL COM
ACIONAMENTO ELÉTRICO RESERVATÓRIO DE
ÓLEO E MOTOR DE 15CV | Item: 350 |



PRENSA HIDRÁULICA HORIZONTAL COM
ACIONAMENTO ELÉTRICO RESERVATÓRIO DE
ÓLEO E MOTOR DE 15CV | Item: 350 |

setape



CENTRÍFUGA PARA BANHO DE PEÇA EM ALUMÍNIO (COQUILHAS) | Item: 351 |



CENTRÍFUGA PARA BANHO DE PEÇA EM ALUMÍNIO (COQUILHAS) | Item: 351 |



CENTRÍFUGA PARA BANHO DE PEÇA EM ALUMÍNIO (COQUILHAS) | Item: 351 |



ANEL EM AÇO CARBONO DIAM 100 MM (APROXIMADAMENTE 70 PÇS) | Item: 352 |



ANEL EM AÇO CARBONO DIAM 100 MM (APROXIMADAMENTE 70 PÇS) | Item: 352 |



ANEL EM AÇO CARBONO DIAM 190 MM (APROXIMADAMENTE 9800 PÇS) | Item: 353 |



ANEL EM AÇO CARBONO DIAM 190 MM
(APROXIMADAMENTE 9800 PÇS) | Item: 353 |



CABINE DE PINTURA A PÓ MARCA
TECNOAVANCE DIM 1.50X1.50X2.00 M | Item:
354 |



CABINE DE PINTURA A PÓ MARCA
TECNOAVANCE DIM 1.50X1.50X2.00 M | Item:
354 |



CABINE DE PINTURA A PÓ MARCA DELTEC
COM SISTEMA DE TRANSPORTE AÉREO POR
CORRENTE POT 32KW PROJETO 1718-021 E
PAINEL TECNOAVANCE ANO 2006 | Item: 357 |



CABINE DE PINTURA A PÓ MARCA DELTEC
COM SISTEMA DE TRANSPORTE AÉREO POR
CORRENTE POT 32KW PROJETO 1718-021 E
PAINEL TECNOAVANCE ANO 2006 | Item: 357 |



CABINE DE PINTURA A PÓ MARCA DELTEC
COM SISTEMA DE TRANSPORTE AÉREO POR
CORRENTE POT 32KW PROJETO 1718-021 E
PAINEL TECNOAVANCE ANO 2006 | Item: 357 |



CABINE DE PINTURA A PÓ MARCA DELTEC COM SISTEMA DE TRANSPORTE AÉREO POR CORRENTE POT 32KW PROJETO 1718-021 E PAINEL TECNOAVANCE ANO 2006 | Item: 357 |



CABINE DE PINTURA A PÓ MARCA DELTEC COM SISTEMA DE TRANSPORTE AÉREO POR CORRENTE POT 32KW PROJETO 1718-021 E PAINEL TECNOAVANCE ANO 2006 | Item: 357 |



CABINE DE PINTURA A PÓ MARCA DELTEC COM SISTEMA DE TRANSPORTE AÉREO POR CORRENTE POT 32KW PROJETO 1718-021 E PAINEL TECNOAVANCE ANO 2006 | Item: 357 |



LAVADORA DE PEÇAS INDUSTRIAIS EM AÇO INOX MARCA SUPRA MOD L152 | Item: 358 |



LAVADORA DE PEÇAS INDUSTRIAIS EM AÇO INOX MARCA SUPRA MOD L152 | Item: 358 |



LAVADORA DE PEÇAS INDUSTRIAIS EM AÇO INOX MARCA SUPRA MOD L152 | Item: 358 |



LAVADORA DE PEÇAS INDUSTRIAIS EM AÇO INOX MARCA SUPRA MOD L152 | Item: 359 |



LAVADORA DE PEÇAS INDUSTRIAIS EM AÇO INOX MARCA SUPRA MOD L152 | Item: 359 |



LAVADORA DE PEÇAS INDUSTRIAIS EM AÇO INOX MARCA SUPRA MOD L152 | Item: 359 |



CABINE DE PINTURA EM AÇO CARBONO DIM 0.80X1.00X1.40 M COM DUTO DE EXAUSTÃO DIAM 0.50X7.00M | Item: 360 |



CABINE DE PINTURA EM AÇO CARBONO DIM 0.80X1.00X1.40 M COM DUTO DE EXAUSTÃO DIAM 0.50X7.00M | Item: 360 |



PONTE ROLANTE COM TALHA ELÉTRICA CAP 1T | Item: 362 |

setape



REFRIGERADOR MARCA ARGE MOD ACQUA
SUPER LUXO 1500 | Item: 363 |



REFRIGERADOR MARCA ARGE MOD ACQUA
SUPER LUXO 1500 | Item: 363 |



GAVETEIRO LARG 0,45 M PROF 0,45 M H 0,70
M C/ 4 GAVETAS | Item: 364 |



GAVETEIRO LARG 0,45 M PROF 0,45 M H 0,70
M C/ 4 GAVETAS | Item: 364 |



MESA EM L MAT ESTRUTURA AÇO MAT
TAMPO MADEIRA COMPR1 0,60 M LARG1 1,40
M COMPR2 0,60 M LARG2 1,40 M | Item: 365 |



MESA EM L MAT ESTRUTURA AÇO MAT
TAMPO MADEIRA COMPR1 0,60 M LARG1 1,40
M COMPR2 0,60 M LARG2 1,40 M | Item: 365 |

setape

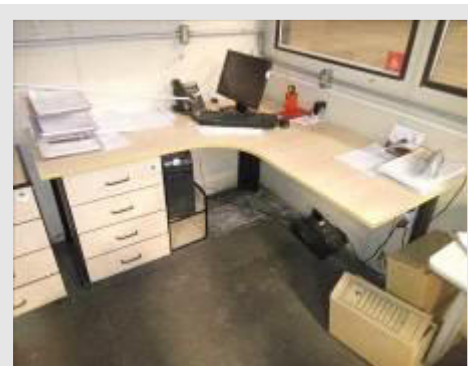

MESA EM L MAT ESTRUTURA AÇO MAT
TAMPO MADEIRA COMPR1 0,60 M LARG1 1,50
M COMPR2 0,60 M LARG2 1,50 M | Item: 366 |



MESA EM L MAT ESTRUTURA AÇO MAT
TAMPO MADEIRA COMPR1 0,60 M LARG1 1,50
M COMPR2 0,60 M LARG2 1,50 M | Item: 366 |

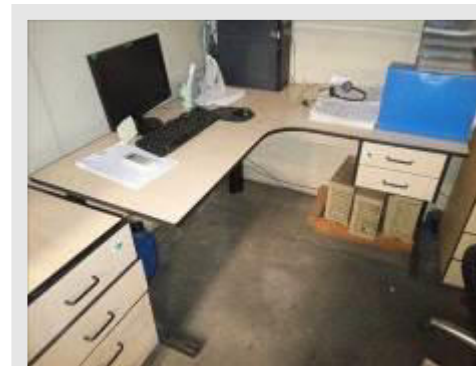

MESA EM L MAT ESTRUTURA AÇO MAT
TAMPO MADEIRA COMPR1 0,60 M LARG1 1,40
M COMPR2 0,60 M LARG2 1,40 M | Item: 367 |



MESA EM L MAT ESTRUTURA AÇO MAT
TAMPO MADEIRA COMPR1 0,60 M LARG1 1,40
M COMPR2 0,60 M LARG2 1,40 M | Item: 367 |



GAVETEIRO LARG 0,45 M PROF 0,45 M H 0,70
M C/ 4 GAVETAS | Item: 368 |



GAVETEIRO LARG 0,45 M PROF 0,45 M H 0,70
M C/ 4 GAVETAS | Item: 368 |

setape



GAVETEIRO LARG 0,45 M PROF 0,45 M H 0,70
M C/ 4 GAVETAS | Item: 369 |



GAVETEIRO LARG 0,45 M PROF 0,45 M H 0,70
M C/ 4 GAVETAS | Item: 370 |



GAVETEIRO LARG 0,45 M PROF 0,45 M H 0,70
M C/ 4 GAVETAS | Item: 370 |

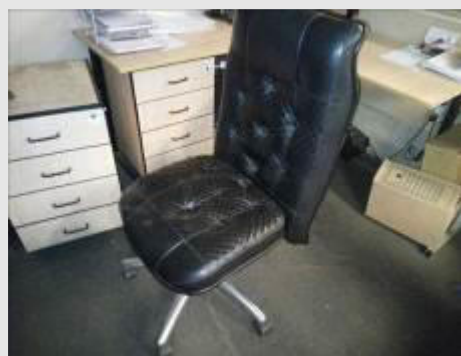

POLTRONA GIRATÓRIA MAT ASSENTO COURO
| Item: 371 |



POLTRONA GIRATÓRIA MAT ASSENTO COURO
| Item: 372 |



POLTRONA GIRATÓRIA MAT ASSENTO COURO
| Item: 373 |

setape



APARELHO CONDICIONADOR DE AR MARCA
ELETROLUX POT 30000 BTU | Item: 374 |



APARELHO CONDICIONADOR DE AR MARCA
ELETROLUX POT 30000 BTU | Item: 374 |



APARELHO CONDICIONADOR DE AR MARCA
LG MOD TSNC092YMA1 POT 12000 BTU
TENSÃO 220 V | Item: 375 |



APARELHO CONDICIONADOR DE AR MARCA
LG MOD TSNC092YMA1 POT 12000 BTU
TENSÃO 220 V | Item: 375 |



MONITOR DE VIDEO LCD MARCA DELL MOD
E1709WC C/ TELA 17 POL NS
BR0K876H0759115R173L | Item: 376 |



MONITOR DE VIDEO LCD MARCA DELL MOD
E1709WC C/ TELA 17 POL NS
BR0K876H0759115R173L | Item: 376 |

setape



MONITOR DE VIDEO LCD MARCA LENOVO
MOD LS1921WA C/ TELA 19 POL NS VH04563 |
Item: 377 |

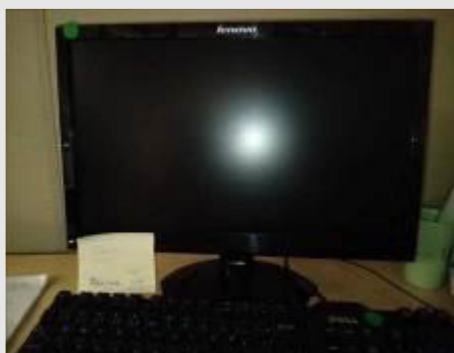

MONITOR DE VIDEO LCD MARCA LENOVO
MOD LS1921WA C/ TELA 19 POL NS VH04563 |
Item: 377 |



MICROCOMPUTADOR MARCA LENOVO MOD
A5P C/ PROCESSADOR INTEL CORE DUO
INSIDE NS L18PKXC | Item: 378 |



MICROCOMPUTADOR MARCA LENOVO MOD
A5P C/ PROCESSADOR INTEL CORE DUO
INSIDE NS L18PKXC | Item: 378 |



TECLADO MARCA DELL | Item: 379 |



GAVETEIRO MAT MADEIRA LARG 0,40 M PROF
0,45 M H 0,60 M C/ 3 GAVETAS | Item: 380 |

setape

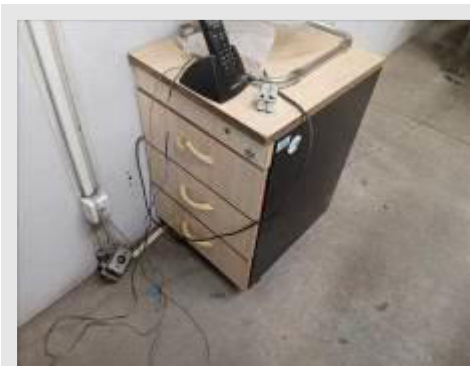

GAVETEIRO MAT MADEIRA LARG 0,40 M PROF 0,45 M H 0,60 M C/ 3 GAVETAS | Item: 380 |



CADEIRA GIRATÓRIA S/ BRAÇO MAT ASSENTO COURVIN | Item: 381 |



CADEIRA GIRATÓRIA S/ BRAÇO MAT ASSENTO COURVIN | Item: 381 |



APARELHO CONDICIONADOR DE AR MARCA LG MOD TSNH2425MA1 POT 24000 BTU TENSÃO 220 V | Item: 382 |



APARELHO CONDICIONADOR DE AR MARCA LG MOD TSNH2425MA1 POT 24000 BTU TENSÃO 220 V | Item: 382 |



CAIXA EM PROPILENO DIM 0,40MX0,35MX0,15M | Item: 383 |

setape



BANCADAS EM AÇO 15 UNIDADES. (2)
.1,10MX3,00MX1,00M / (4) 0,60MX0,80MX1,00M /
(9) 1,00MX0,500MX1,00M) | Item: 384 |



BANCADAS EM AÇO 15 UNIDADES. (2)
.1,10MX3,00MX1,00M / (4) 0,60MX0,80MX1,00M /
(9) 1,00MX0,500MX1,00M) | Item: 384 |



BANCADAS EM AÇO 15 UNIDADES. (2)
.1,10MX3,00MX1,00M / (4) 0,60MX0,80MX1,00M /
(9) 1,00MX0,500MX1,00M) | Item: 384 |



BANCADAS EM AÇO 15 UNIDADES. (2)
.1,10MX3,00MX1,00M / (4) 0,60MX0,80MX1,00M /
(9) 1,00MX0,500MX1,00M) | Item: 384 |



CADEIRA GIRATÓRIA S/ BRAÇO MAT ASSENTO
COURVIN | Item: 385 |



CARRINHO EM AÇO FECHADO DIM
060MX0,45MX1,10M | Item: 386 |

setape



CARRINHO EM AÇO FECHADO DIM
060MX0,45MX1,10M | Item: 386 |



BANCADA EM AÇO DIM 3,00MX0,80MX0,90M |
Item: 387 |



BANCADA EM AÇO DIM 1,90MX0,60MX0,90M |
Item: 388 |



CARRINHO EM AÇO FECHADO DIM
1,00MX0,70MX1,10M | Item: 389 |



CARRINHO EM AÇO FECHADO DIM
1,00MX0,70MX1,10M | Item: 389 |



MICROCOMPUTADOR MARCA DELL MOD
DCNE C/ PROCESSADOR INTEL DUO CORE NS
20KTJK1 | Item: 390 |

setape



MICROCOMPUTADOR MARCA DELL MOD DCNE C/ PROCESSADOR INTEL DUO CORE NS 20KTJK1 | Item: 390 |



MICROCOMPUTADOR MARCA DELL MOD DCNE C/ PROCESSADOR INTEL DUO CORE NS 20KTJK1 | Item: 390 |



CAÇAMBA METALICA LARG 0,90 M PROF 1,30 M H 0,90 M | Item: 391 |



MICROCOMPUTADOR MARCA DELL MOD DCNE C/ PROCESSADOR INTEL PENTIUM NS 39RB0L1 | Item: 392 |



MICROCOMPUTADOR MARCA DELL MOD DCNE C/ PROCESSADOR INTEL PENTIUM NS 39RB0L1 | Item: 392 |



MICROCOMPUTADOR MARCA DELL MOD DCNE C/ PROCESSADOR INTEL PENTIUM NS 39RB0L1 | Item: 392 |

setape



MICROCOMPUTADOR MARCA LENOVO MOD A21 C/ PROCESSADOR CORE I5 NS L1CA2XB |
Item: 393 |



MICROCOMPUTADOR MARCA LENOVO MOD A21 C/ PROCESSADOR CORE I5 NS L1CA2XB |
Item: 393 |



ROTEADOR MARCA YEALINK MOD W52P
NS1301213042500531 | Item: 394 |



MOUSE MARCA LOGITECH | Item: 395 |



APARELHO TELEFÔNICO MARCA POLYCOM
NS 004F2281FA6 | Item: 396 |



APARELHO TELEFÔNICO MARCA POLYCOM
NS 004F2281FA6 | Item: 396 |

setape



MESA MAT ESTRUTURA AÇO MAT TAMPO MADEIRA COMPR 0,70 M LARG 1,40 M C/ 2 GAVETAS | Item: 397 |



MESA MAT ESTRUTURA AÇO MAT TAMPO MADEIRA COMPR 0,70 M LARG 1,40 M C/ 2 GAVETAS | Item: 397 |



VENTILADOR DE PAREDE MARCA ARGE DIAM 600 MM | Item: 398 |



VENTILADOR DE PAREDE MARCA ARGE DIAM 600 MM | Item: 398 |



ESTANTE MAT FERRO LARG 2,00 M ALTURA 2,00 M C/ 4 PRATELEIRAS | Item: 399 |



ESTANTE MAT FERRO LARG 2,00 M ALTURA 2,00 M C/ 4 PRATELEIRAS | Item: 399 |

setape



MONITOR DE VIDEO LCD MARCA DELL MOD
E1709WC C/ TELA 17 POL NS
BR0K876H075910821RDL | Item: 400 |



MONITOR DE VIDEO LCD MARCA DELL MOD
E1709WC C/ TELA 17 POL NS
BR0K876H075910821RDL | Item: 400 |



MONITOR DE VIDEO LCD MARCA DELL MOD
E1709WC C/ TELA 17 POL NS
BR0K876H075910821RDL | Item: 400 |



APARELHO CONDICIONADOR DE AR MARCA
LG MOD TSNC122YMA1 POT 12000 BTU
TENSÃO 220 V | Item: 401 |



APARELHO CONDICIONADOR DE AR MARCA
LG MOD TSNC122YMA1 POT 12000 BTU
TENSÃO 220 V | Item: 401 |



APARELHO CONDICIONADOR DE AR MARCA
LG POT 24000 BTU | Item: 402 |

setape



APARELHO CONDICIONADOR DE AR MARCA
LG POT 24000 BTU | Item: 402 |



BANCADA EM AÇO DIM 0,80MX0,50MX0,80M |
Item: 403 |



BANCADA EM AÇO DIM 0,60MX0,60MX0,90M |
Item: 404 |



CARRETÉIS DE ALUMINIO | Item: 405 |



CARRETÉIS DE ALUMINIO | Item: 405 |



BANCADA EM AÇO DIM 1,10MX0,80MX1,00M |
Item: 406 |

setape



BANCADA EM AÇO DIM 1,00MX0,50MX0,90M C/
1 GAVETA | Item: 407 |



BANCADA EM AÇO DIM 1,00MX0,50MX0,90M C/
1 GAVETA | Item: 407 |



APARELHO CONDICIONADOR DE AR MARCA
ELGIN MOD PHFI 60000 2 POT 60000 BTU
TENSÃO 220 V | Item: 408 |



APARELHO CONDICIONADOR DE AR MARCA
ELGIN MOD PHFI 60000 2 POT 60000 BTU
TENSÃO 220 V | Item: 409 |



APARELHO CONDICIONADOR DE AR MARCA
ELGIN MOD PHFI 60000 2 POT 60000 BTU
TENSÃO 220 V | Item: 410 |



CARRINHO AÇO ABERTO DIM
1,10MX080MX1,00M | Item: 411 |

setape



CARRINHO AÇO ABERTO DIM
1,10MX080MX1,00M | Item: 411 |



BEBEDOURO INDUSTRIAL EM INOX MARCA
REFRIAGUA | Item: 412 |



BEBEDOURO INDUSTRIAL EM INOX MARCA
REFRIAGUA | Item: 412 |



ARQUIVO MAT AÇO C/ 4 GAVETAS | Item: 413 |



ARQUIVO MAT AÇO C/ 4 GAVETAS | Item: 413 |



CARRINHO EM AÇO DIM 0,80MX0,80MX0,85M |
Item: 414 |

setape



CARRINHO EM AÇO DIM 1,10MX0,80MX1,00M |
Item: 415 |



VENTILADOR DE PAREDE MARCA ARGE DIAM
600 MM | Item: 416 |



VENTILADOR DE PAREDE MARCA ARGE DIAM
600 MM | Item: 416 |



ESTABILIZADOR MARCA SMS MOD
REVOLUTION SPEEDY NS 159550239763 | Item:
417 |



ESTANTE MAT AÇO LARG 1,00 M ALTURA 2,00
M C/ 7 PRATELEIRAS | Item: 418 |



VENTILADOR DE PAREDE MARCA ARGE DIAM
600 MM | Item: 419 |

setape



VENTILADOR DE PAREDE MARCA ARGE DIAM
600 MM | Item: 419 |



CAVALETE EM AÇO DIM 1,20MX0,80M | Item:
420 |



BANCADA EM AÇO DIM 2,00MX1,20MX0,85M /
COM 1 GAVETA | Item: 421 |



BANCADA EM AÇO DIM 1,50MX0,80MX0,85M |
Item: 422 |



BANCADA EM AÇO DIM 1,50MX0,80MX0,85M |
Item: 422 |



BANCADA EM AÇO DIM 1,50MX0,50MX0,80M |
Item: 423 |

setape



BANCADA EM AÇO DIM 1,20MX1,00MX0,80M |
Item: 424 |



BANCADA EM AÇO DIM 1,80MX1,00MX0,85M |
Item: 425 |



BANCADA EM AÇO DIM 1,80MX1,00MX0,85M |
Item: 425 |



CARRINHO EM AÇO DIM 060MX0,45MX1,10M |
Item: 426 |



CAIXA EM PROPILENO DIM
0,40MX0,35MX0,15M | Item: 427 |



CAIXA EM PROPILENO DIM
0,40MX0,35MX0,15M | Item: 427 |

setape



CAIXA EM PROPILENO DIM
0,40MX0,35MX0,15M | Item: 427 |



CARRINHO EM AÇO DIM 0,85MX0,55MX0,40M |
Item: 428 |



CADEIRA GIRATÓRIA S/ BRAÇO MAT ASSENTO
COURVIN | Item: 429 |



CADEIRA GIRATÓRIA S/ BRAÇO MAT ASSENTO
COURVIN | Item: 429 |



VENTILADOR DE PAREDE MARCA ARGO DIAM
600 MM | Item: 430 |



VENTILADOR DE PAREDE MARCA ARGO DIAM
600 MM | Item: 430 |

setape



BANCADA EM AÇO DIM 3,00MX1,00MX0,85M /
COM 1 GAVETA | Item: 431 |



MESA MAT ESTRUTURA AÇO MAT TAMPO
MADEIRA COMPR 0,70 M LARG 1,60 M C/ 6
GAVETAS | Item: 432 |



GAVETEIRO LARG 0,40 M PROF 0,45 M H 0,60
M C/ 3 GAVETAS | Item: 433 |



GAVETEIRO LARG 0,40 M PROF 0,45 M H 0,60
M C/ 3 GAVETAS | Item: 433 |



CADEIRA GIRATÓRIA S/ BRAÇO MAT ASSENTO
TECIDO | Item: 434 |



MONITOR DE VIDEO LCD MARCA DELL MOD
E178FPC C/ TELA 17 POL NS
BR0G334H0759188L0WJC | Item: 435 |

setape



MONITOR DE VIDEO LCD MARCA DELL MOD
E178FPC C/ TELA 17 POL NS
BR0G334H0759188LOWJC | Item: 435 |



MICROCOMPUTADOR MARCA DELL MOD
DCNE1F C/ PROCESSADOR INTEL DUO CORE
NS H4KH5M1 | Item: 436 |



MICROCOMPUTADOR MARCA DELL MOD
DCNE1F C/ PROCESSADOR INTEL DUO CORE
NS H4KH5M1 | Item: 436 |

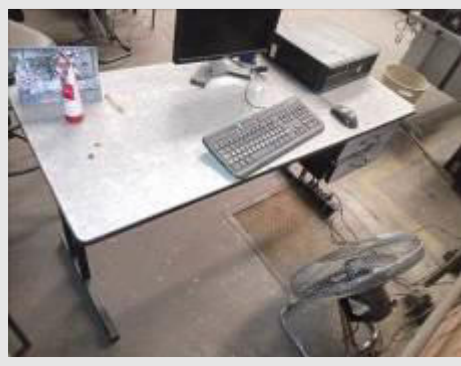

MESA MAT ESTRUTURA AÇO COMPR 0,60 M
LARG 1,40 M C/ 2 GAVETAS | Item: 437 |



CADEIRA GIRATÓRIA S/ BRAÇO MAT ASSENTO
COURVIN | Item: 438 |



CADEIRA FIXA S/ BRAÇO MAT ASSENTO
TECIDO | Item: 439 |

setape



BANCADA EM AÇO DIM 1,00MX0,50MX0,85M |
Item: 440 |



BANCADA EM AÇO DIM 0,45MX0,35MX0,70M |
Item: 441 |



BANCADA EM AÇO DIM 0,50MX0,40MX0,85M |
Item: 442 |



BANCADA EM AÇO DIM 0,60MX0,50MX0,85M C/
1 GAVETA | Item: 443 |



BANCADA EM AÇO DIM 0,50MX0,60MX0,85M |
Item: 444 |



VENTILADOR DE PAREDE MARCA ARGE DIAM
600 MM | Item: 445 |

setape



VENTILADOR DE PAREDE MARCA ARGE DIAM
600 MM | Item: 445 |



ARMÁRIO MAT FERRO LARG 0,65 M H 1,00 M
PROF 0,50 M C/ 2 PORTAS | Item: 446 |



ARMÁRIO MAT MADEIRA LARG 0,90 M H 1,60 M
PROF 0,45 M C/ 2 PORTAS | Item: 447 |



ARMÁRIO MAT MADEIRA LARG 0,90 M H 1,60 M
PROF 0,45 M C/ 2 PORTAS | Item: 447 |



BANCADA EM AÇO DIM 0,60MX0,50MX0,80M |
Item: 448 |



BANCADA EM AÇO DIM 0,40MX0,40MX0,70M |
Item: 449 |

setape



BANCADA EM AÇO DIM 0,80MX0,50MX0,95M C/
1 PRATELEIRA | Item: 450 |



VENTILADOR DE BANCADA DIAM 500MM |
Item: 451 |



VENTILADOR DE BANCADA DIAM 500MM |
Item: 451 |



CAÇAMBA METALICA LARG 0,90 M PROF 1,30
M H 0,90 M | Item: 452 |



CARRINHO EM AÇO FECHAMENTO
0,50MX0,50MX1,10M | Item: 453 |



CARRINHO EM AÇO FECHAMENTO
0,50MX0,50MX1,10M | Item: 453 |

setape



MONITOR DE VIDEO LCD MARCA LENOVO
MOD D1960WA C/ TELA 19 POL NS VFM8797 |
Item: 454 |



MONITOR DE VIDEO LCD MARCA LENOVO
MOD D1960WA C/ TELA 19 POL NS VFM8797 |
Item: 454 |



CADEIRA GIRATÓRIA S/ BRAÇO MAT ASSENTO
TECIDO | Item: 455 |



MESA MAT ESTRUTURA AÇO MAT TAMPO
MADEIRA COMPR 0,70 M LARG 1,40 M C/ 2
GAVETAS | Item: 456 |



CADEIRA GIRATÓRIA S/ BRAÇO MAT ASSENTO
COURVIN | Item: 457 |



BANCADA EM AÇO DIM 1,50MX1,10MX0,80M C/
1 GAVETA | Item: 458 |

setape



VENTILADOR DE PAREDE MARCA ARGE DIAM
600 MM | Item: 459 |



VENTILADOR DE PAREDE MARCA ARGE DIAM
600 MM | Item: 459 |



ARMÁRIO MAT FERRO LARG 0,80 M H 0,90 M
PROF 0,80 M C/ 2 PORTAS | Item: 460 |



CAIXA EM PROPILENO DIM
0,85MX0,55MX0,50M | Item: 461 |



CAIXA EM PROPILENO DIM
0,85MX0,55MX0,50M | Item: 461 |



CADEIRA GIRATÓRIA S/ BRAÇO MAT ASSENTO
TECIDO | Item: 462 |

setape



PRENSA PNEUMÁTICA PARA MONTAGEM DE COMPONENTE (EIXO DO ESTATOR) | Item: 463



PRENSA PNEUMÁTICA PARA MONTAGEM DE COMPONENTE (EIXO DO ESTATOR) | Item: 463



PRENSA PNEUMÁTICA PARA MONTAGEM DE COMPONENTE (CAMPANA DO ESTATOR) | Item: 464 |



PRENSA PNEUMÁTICA PARA MONTAGEM DE COMPONENTE (CAMPANA DO ESTATOR) | Item: 464 |



PARAFUSADEIRA PNEUMÁTICA TIPO CANETA MARCA MANFERP NS 21145 ANO 2014 | Item: 465 |



PRENSA MANUAL MARCA BRASFIXO MOD PMB 03 | Item: 466 |

setape

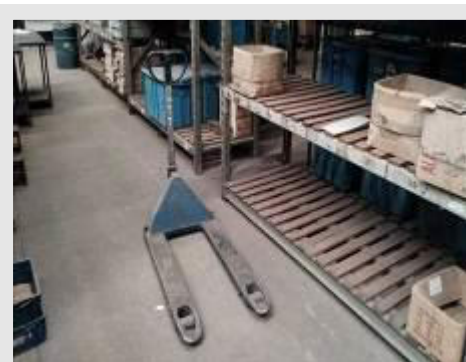

PALETEIRA HIDRÁULICA MARCA PALETRANS
MOD TM 2220 CAP 2T | Item: 467 |



AMPERÍMETRO DIGITAL PARA TESTE MARCA
S&E MOD IDC-720 | Item: 468 |



AMPERÍMETRO DIGITAL PARA TESTE MARCA
S&E MOD IDC-720 | Item: 469 |



PRENSA PNEUMÁTICA PARA MONTAGEM DE
COMPONENTE (ROLAMENTO) | Item: 470 |



PRENSA PNEUMÁTICA PARA MONTAGEM DE
COMPONENTE (ROLAMENTO) | Item: 470 |



PRENSA PNEUMÁTICA PARA MONTAGEM DE
COMPONENTE (CAMPANA SELANTE) | Item:
471 |

setape



PRESA PNEUMÁTICA PARA MONTAGEM DE COMPONENTE (CAMPANA SELANTE) | Item: 471 |



ESTEIRA DE TRANSPORTES COM LONA COM MOTOR E REDUTOR E APOIO LATERAL DIM 9.20X0.35 M | Item: 472 |



ESTEIRA DE TRANSPORTES COM LONA COM MOTOR E REDUTOR E APOIO LATERAL DIM 9.20X0.35 M | Item: 472 |



ESTEIRA DE TRANSPORTES COM LONA COM MOTOR E REDUTOR E APOIO LATERAL DIM 9.20X0.35 M | Item: 473 |



ESTEIRA DE TRANSPORTES COM LONA COM MOTOR E REDUTOR E APOIO LATERAL DIM 9.20X0.35 M | Item: 473 |



AMPERÍMETRO DIGITAL PARA TESTE MARCA S&E MOD IDC-720 | Item: 474 |

setape



AMPERÍMETRO DIGITAL PARA TESTE MARCA
S&E MOD IDC-720 | Item: 475 |



AMPERÍMETRO DIGITAL PARA TESTE MARCA
S&E MOD IDC-720 | Item: 476 |



APARELHO HIPOT TESTER MARCA
SLAUGHTER DOD 2925 | Item: 477 |



APARELHO HIPOT TESTER MARCA
SLAUGHTER DOD 2925 | Item: 477 |



PRENSA PNEUMÁTICA PARA MONTAGEM DE
COMPONENTE (ROLAMENTO DO ESTATOR) |
Item: 478 |



PRENSA PNEUMÁTICA PARA MONTAGEM DE
COMPONENTE (ROLAMENTO DO ESTATOR) |
Item: 478 |

setape



PRENSA PNEUMÁTICA PARA MONTAGEM DE COMPONENTE | Item: 479 |



PRENSA PNEUMÁTICA PARA MONTAGEM DE COMPONENTE | Item: 479 |



BOBINADORA PNEUMÁTICA AUTOMATIZADA | Item: 480 |



BOBINADORA PNEUMÁTICA AUTOMATIZADA | Item: 480 |



BOBINADORA PNEUMÁTICA AUTOMATIZADA | Item: 480 |



BOBINADORA PNEUMÁTICA AUTOMATIZADA | Item: 480 |

setape



BOBINADORA PNEUMÁTICA AUTOMATIZADA |
Item: 481 |



BOBINADORA PNEUMÁTICA AUTOMATIZADA |
Item: 482 |

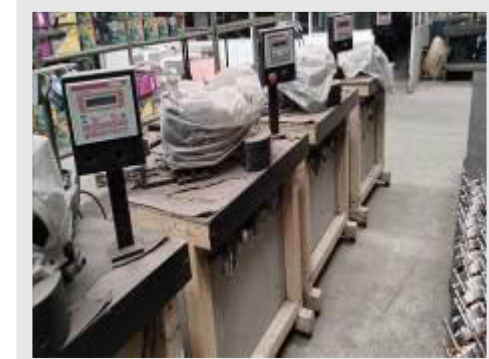

BOBINADORA PNEUMÁTICA AUTOMATIZADA |
Item: 483 |



BOBINADORA PNEUMÁTICA AUTOMATIZADA |
Item: 483 |



BOBINADORA PNEUMÁTICA AUTOMATIZADA |
Item: 484 |



BOBINADORA PNEUMÁTICA AUTOMATIZADA |
Item: 485 |

setape



BOBINADORA PNEUMÁTICA AUTOMATIZADA |
Item: 486 |



BOBINADORA PNEUMÁTICA AUTOMATIZADA |
Item: 486 |



BOBINADORA PNEUMÁTICA AUTOMATIZADA |
Item: 487 |



BOBINADORA PNEUMÁTICA AUTOMATIZADA |
Item: 487 |



BOBINADORA PNEUMÁTICA AUTOMATIZADA |
Item: 488 |



BOBINADORA PNEUMÁTICA AUTOMATIZADA |
Item: 488 |

setape



BALANÇA DE MESA MARCA RAMUZA MOD DCR15 CAP 15KG | Item: 489 |



BOBINADORA VERTICAL AUTOMÁTICA MARCA STATOMAT MOD VW-1 NS 12096.01.668 ANO 2008 | Item: 490 |



BOBINADORA VERTICAL AUTOMÁTICA MARCA STATOMAT MOD VW-1 NS 12096.01.668 ANO 2008 | Item: 490 |



BOBINADORA VERTICAL AUTOMÁTICA MARCA STATOMAT MOD VW-1 NS 12096.01.668 ANO 2008 | Item: 490 |



BOBINADORA VERTICAL AUTOMÁTICA MARCA STATOMAT MOD A-2 NS 7158.05.395 ANO 2001 | Item: 491 |



BOBINADORA VERTICAL AUTOMÁTICA MARCA STATOMAT MOD A-2 NS 7158.05.395 ANO 2001 | Item: 491 |

setape



PRENSA PNEUMÁTICA PARA MONTAGEM DE COMPONENTE | Item: 492 |



PRENSA PNEUMÁTICA PARA MONTAGEM DE COMPONENTE | Item: 492 |

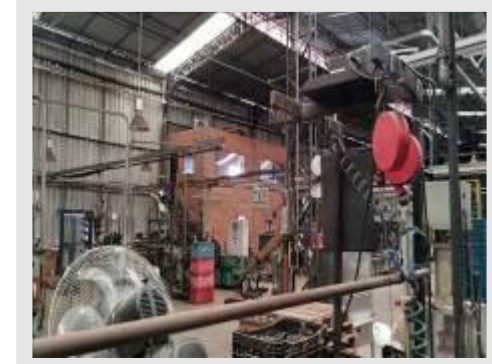

PARAFUSADEIRA PNEUMÁTICA TIPO CANETA MARCA MANFERP NS 80026 ANO 2009 COM BALANCIM DE MOLA (06 PÇS) | Item: 493 |



PARAFUSADEIRA PNEUMÁTICA TIPO CANETA MARCA MANFERP NS 80026 ANO 2009 COM BALANCIM DE MOLA (06 PÇS) | Item: 493 |



PARAFUSADEIRA PNEUMÁTICA TIPO CANETA MARCA MANFERP NS 80026 ANO 2009 COM BALANCIM DE MOLA (06 PÇS) | Item: 493 |



PARAFUSADEIRA PNEUMÁTICA TIPO CANETA MARCA MANFERP NS 80026 ANO 2009 COM BALANCIM DE MOLA (06 PÇS) | Item: 493 |

setape



ESTEIRA ELEVATÓRIA MÓVEL COM LONA
MARCA JCM COM MOTOR E REDUTOR DIM
3.40+3.30X0.60 M | Item: 494 |



ESTEIRA TRANSPORTADORA COM ROLETES
DIM 5.00X0.50 M | Item: 495 |



SELADORA AUTOMÁTICA DE CAIXAS MARCA
3M MOD 3M MATIC | Item: 496 |



SELADORA MANUAL MARCA PANORAN MOD
PSB 40 CM | Item: 497 |



ESTAMPADORA PNEUMÁTICA DE LOGOTIPO |
Item: 498 |



ESTAMPADORA PNEUMÁTICA DE LOGOTIPO |
Item: 498 |

setape



ESTAMPADORA PNEUMÁTICA DE LOGOTIPO |
Item: 499 |



ESTAMPADORA PNEUMÁTICA DE LOGOTIPO |
Item: 499 |



SELADORA AUTOMÁTICA DE CAIXAS MARCA
3M MOD 3M MATIC 800A | Item: 500 |



SELADORA AUTOMÁTICA DE CAIXAS MARCA
3M MOD 3M MATIC 800A | Item: 500 |



SELADORA AUTOMÁTICA DE CAIXAS MARCA
3M MOD 3M MATIC 800A | Item: 501 |



SELADORA AUTOMÁTICA DE CAIXAS MARCA
3M MOD 3M MATIC 800A | Item: 501 |

setape



AMPERÍMETRO DIGITAL PARA TESTE MARCA
S&E MOD IDC-720 | Item: 502 |



AMPERÍMETRO DIGITAL PARA TESTE MARCA
S&E MOD IDC-720 (COM 3 PÇS) | Item: 503 |



AMPERÍMETRO DIGITAL PARA TESTE MARCA
S&E MOD IDC-720 | Item: 504 |



PRENSA PNEUMÁTICA PARA MONTAGEM DE
COMPONENTE | Item: 505 |



PRENSA PNEUMÁTICA PARA MONTAGEM DE
COMPONENTE | Item: 505 |



PRENSA PNEUMÁTICA PARA MONTAGEM DE
COMPONENTE | Item: 506 |

setape



PRENSA PNEUMÁTICA PARA MONTAGEM DE COMPONENTE | Item: 506 |



INSERIDORA DE BOBINAS MARCA STATOMAT
MOD SE 130-CB NS 10992.05.662 ANO 2007 |
Item: 507 |



INSERIDORA DE BOBINAS MARCA STATOMAT
MOD SE 130-CB NS 10992.05.662 ANO 2007 |
Item: 507 |



ESTATOR PATA VENTILADOR DE TETO SEM
BOBINA (190 PÇS) | Item: 508 |



ESTATOR PATA VENTILADOR DE TETO SEM
BOBINA (190 PÇS) | Item: 508 |



CARRETEL DE FITA DE POLIÉSTER COM 6 CM
LARGURA (7 PCS) | Item: 509 |

setape



CARRETEL DE FITA DE POLIÉSTER COM 6 CM LARGURA (7 PCS) | Item: 509 |



PRENSA PNEUMÁTICA PARA MONTAGEM DE COMPONENTE | Item: 510 |



PRENSA PNEUMÁTICA PARA MONTAGEM DE COMPONENTE | Item: 510 |



APARELHO HIPOT TESTER MARCA SLAUGHTER DOD 2925 | Item: 511 |



APARELHO HIPOT TESTER MARCA SLAUGHTER DOD 2925 | Item: 511 |



APARELHO HIPOT TESTER MARCA SLAUGHTER DOD 2925 | Item: 511 |

setape



PRENSA MANUAL MARCA BRASFIXO MOD
PMB 03 | Item: 512 |



ESTEIRA DE TRANSPORTADORA COM LONA
COM MOTOR E REDUTOR E APOIO BILATERAL
E SUPERIOR DIM 10.20X0.35 M | Item: 513 |



ESTEIRA DE TRANSPORTADORA COM LONA
COM MOTOR E REDUTOR E APOIO BILATERAL
E SUPERIOR DIM 10.20X0.35 M | Item: 513 |



ESTEIRA DE TRANSPORTADORA COM LONA
COM MOTOR E REDUTOR E APOIO BILATERAL
E SUPERIOR DIM 10.20X0.35 M | Item: 513 |



ESTEIRA DE TRANSPORTADORA COM LONA
COM MOTOR E REDUTOR E APOIO LATERAL
DIM 8.20X0.35 M | Item: 514 |



ESTEIRA DE TRANSPORTADORA COM LONA
COM MOTOR E REDUTOR E APOIO LATERAL
DIM 8.20X0.35 M | Item: 514 |

setape



ESTEIRA DE TRANSPORTADORA COM LONA
COM MOTOR E REDUTOR E APOIO LATERAL
DIM 8.20X0.35 M | Item: 514 |

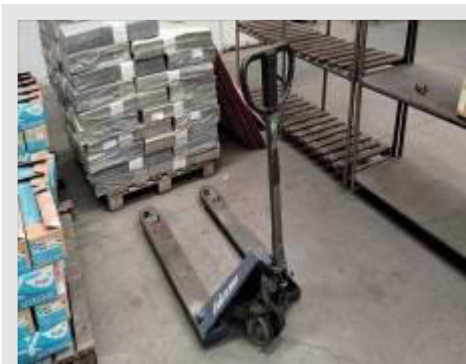

PALETEIRA HIDRÁULICA MARCA PALETRANS
MOD TM 2220 CAP 2T | Item: 515 |



PALETEIRA HIDRÁULICA MARCA PALETRANS
MOD TM 2220 CAP 2T | Item: 515 |



ESTEIRA TRANSPORTADORA COM ROLETES
DIM 6.00X0.50 M | Item: 516 |



ESTEIRA TRANSPORTADORA COM ROLETES
DIM 6.00X0.50 M | Item: 516 |



ESTEIRA TRANSPORTADORA COM LONA COM
MOTOR E REDUTOR DIM 5.00X0.35 M | Item:
517 |

setape



ESTEIRA TRANSPORTADORA COM LONA COM MOTOR E REDUTOR DIM 5.00X0.35 M | Item: 517 |



BOBINADORA PNEUMÁTICA AUTOMATIZADA | Item: 518 |



BOBINADORA PNEUMÁTICA AUTOMATIZADA | Item: 518 |



BOBINADORA PNEUMÁTICA AUTOMATIZADA | Item: 519 |



BOBINADORA PNEUMÁTICA AUTOMATIZADA | Item: 519 |



BOBINADORA PNEUMÁTICA AUTOMATIZADA | Item: 520 |

setape



BOBINADORA PNEUMÁTICA AUTOMATIZADA |
Item: 520 |



BOBINADORA PNEUMÁTICA AUTOMATIZADA |
Item: 521 |



BOBINADORA PNEUMÁTICA AUTOMATIZADA |
Item: 521 |



BOBINADORA PNEUMÁTICA AUTOMATIZADA |
Item: 522 |



BOBINADORA PNEUMÁTICA AUTOMATIZADA |
Item: 522 |



BOBINADORA PNEUMÁTICA AUTOMATIZADA
(RETRABALHO SEM PAINEL) | Item: 523 |

setape



BOBINADORA PNEUMÁTICA AUTOMATIZADA
(RETRABALHO SEM PAINEL) | Item: 523 |



BOBINADORA PNEUMÁTICA AUTOMATIZADA
(RETRABALHO SEM PAINEL) | Item: 524 |



CLIPADORA DE FIOS MARCA TE MOD AMP-
5K/40 NS 1080115 ANO 2017 | Item: 525 |



CLIPADORA DE FIOS MARCA TE MOD AMP-
5K/40 NS 1080115 ANO 2017 | Item: 525 |



CLIPADORA DE FIOS MARCA TE MOD AMP-
5K/40 NS 1080115 ANO 2017 | Item: 525 |



MAQUINA PARA EMENDA DE CABOS
AUTOSPLICE | Item: 526 |

setape



CORTADORA DE POLIÉSTER | Item: 527 |



CORTADORA DE POLIÉSTER | Item: 527 |



CORTADORA DE POLIÉSTER | Item: 527 |



BALANCA DE MESA MARCA TOLEDO MOD 9094C | Item: 528 |



BOBINADORA VERTICAL AUTOMÁTICA MARCA STATOMAT MOD VW-1 NS 12762.01.697 AÑO 2010 | Item: 529 |



BOBINADORA VERTICAL AUTOMÁTICA MARCA STATOMAT MOD VW-1 NS 12762.01.697 AÑO 2010 | Item: 529 |



BOBINADORA VERTICAL AUTOMÁTICA MARCA
STATOMAT MOD VW-1 NS 12762.01.697 ANO
2010 | Item: 529 |



BOBINADORA VERTICAL AUTOMÁTICA MARCA
STATOMAT MOD VW-1 NS 12762.01.696 ANO
2010 | Item: 530 |



BOBINADORA VERTICAL AUTOMÁTICA MARCA
STATOMAT MOD VW-1 NS 12762.01.696 ANO
2010 | Item: 530 |



BOBINADORA VERTICAL AUTOMÁTICA MARCA
STATOMAT MOD VW-1 NS 12762.01.696 ANO
2010 | Item: 530 |



BOBINADORA VERTICAL AUTOMÁTICA MARCA
STATOMAT MOD VW-1 NS 12762.01.695 ANO
2007 | Item: 531 |



BALANÇA DE MESA MARCA TOLEDO MOD
9094C | Item: 532 |

setape



BALANÇA PLATAFORMA MARCA RAMUZA MOD DP300 CAP 300 KG COM PLATAFORMA DE 0.50X0.50 M ANO 2011 | Item: 533 |



BALANÇA PLATAFORMA MARCA RAMUZA MOD DP300 CAP 300 KG COM PLATAFORMA DE 0.50X0.50 M ANO 2011 | Item: 533 |

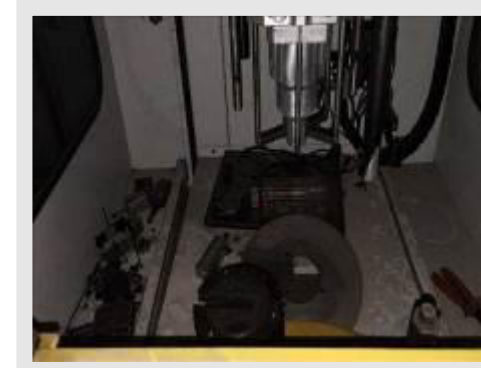

BOBINADORA VERTICAL AUTOMÁTICA MARCA STATOMAT MOD A-2 NS 9025.02.508 ANO 2004 | Item: 534 |



BOBINADORA VERTICAL AUTOMÁTICA MARCA STATOMAT MOD A-2 NS 9025.02.508 ANO 2004 | Item: 534 |



BOBINADORA VERTICAL AUTOMÁTICA MARCA STATOMAT MOD A-2 NS 9025.02.508 ANO 2004 | Item: 534 |



BOBINADORA VERTICAL AUTOMÁTICA MARCA STATOMAT MOD A-2 NS 7158.05.396 ANO 2001 | Item: 535 |

setape



BOBINADORA VERTICAL AUTOMÁTICA MARCA
STATOMAT MOD A-2 NS 7158.05.396 AÑO 2001
| Item: 535 |



BOBINADORA VERTICAL AUTOMÁTICA MARCA
STATOMAT MOD A-2 NS 7158.05.396 AÑO 2001
| Item: 535 |



BOBINADORA VERTICAL AUTOMÁTICA MARCA
STATOMAT MOD A-2 NS 10992.02.601 AÑO
2007 | Item: 536 |



BOBINADORA VERTICAL AUTOMÁTICA MARCA
STATOMAT MOD A-2 NS 10992.02.601 AÑO
2007 | Item: 536 |



INSERIDORA DE BOBINAS MARCA STATOMAT
MOD SE 130-CB NS 7158.03.394 AÑO 2001 |
Item: 537 |



INSERIDORA DE BOBINAS MARCA STATOMAT
MOD SE 130-CB NS 7158.03.394 AÑO 2001 |
Item: 537 |



PRENSA DE CONFORMAÇÃO
INTERMEDIADORA DE BOBINAS MARCA
STATOMAT MOD ZFM-K NS 7158.07.397 ANO
2001 | Item: 538 |



PRENSA DE CONFORMAÇÃO
INTERMEDIADORA DE BOBINAS MARCA
STATOMAT MOD ZFM-K NS 7158.07.397 ANO
2001 | Item: 538 |



ISOLADORA COM POLIÉSTER MARCA
STATOMAT MOD EU-130 | Item: 539 |



ISOLADORA COM POLIÉSTER MARCA
STATOMAT MOD EU-130 | Item: 539 |



ISOLADORA COM POLIÉSTER MARCA
STATOMAT MOD EU-130 | Item: 539 |



ESTATOR PARA VENTILADOR DE TETO COM
BOBINA (300 PÇS) | Item: 540 |

setape



ESTATOR PARA VENTILADOR DE TETO COM BOBINA (300 PÇS) | Item: 540 |



ESTATOR PARA VENTILADOR DE TETO COM BOBINA (300 PÇS) | Item: 540 |



ESTATOR PARA VENTILADOR DE TETO COM BOBINA (300 PÇS) | Item: 540 |



ESTATOR PARA VENTILADOR DE TETO COM BOBINA (300 PÇS) | Item: 540 |

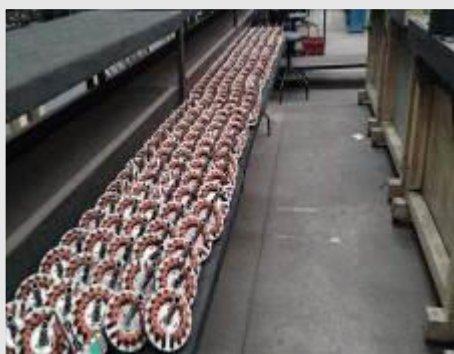

ESTATOR PARA VENTILADOR DE TETO COM BOBINA (300 PÇS) | Item: 540 |



CARRETEL DE FITA DE POLIÉSTER COM 1.5 CM LARGURA (11 PCS) | Item: 541 |

setape



CARRETEL DE FITA DE POLIÉSTER COM 1.5
CM LARGURA (11 PCS) | Item: 541 |



ROTORES PARA VENTILADOR DE TETO
BOBINADOS (APROX 300 PÇS) | Item: 542 |



ROTORES PARA VENTILADOR DE TETO
BOBINADOS (APROX 300 PÇS) | Item: 542 |



ESTATOR OSCILANTE PARA VENTILADOR
(APROX 190 PÇS) | Item: 543 |



ESTATOR OSCILANTE PARA VENTILADOR
(APROX 190 PÇS) | Item: 543 |



ESTATOR OSCILANTE PARA VENTILADOR
(APROX 190 PÇS) | Item: 543 |

setape



BEBEDOURO COLUNA MARCA ARGE MOD
ACQUA SUPER | Item: 544 |



AQUECEDOR MARCA ARGE | Item: 545 |



AQUECEDOR MARCA ARGE | Item: 545 |



CARRINHO EM AÇO DIM 0,80MX0,50MX0,80M |
Item: 546 |



CARRINHO EM AÇO DIM 0,80MX0,50MX0,80M |
Item: 546 |



BANCADA EM AÇO DIM 1,20MX0,70MX0,90M |
Item: 547 |

setape



BANCADA EM AÇO DIM 1,20MX0,70MX0,90M |
Item: 548 |



CAIXA EM PROPILENO DIM
0,85MX0,55MX0,50M | Item: 549 |



CAIXA EM PROPILENO DIM
0,85MX0,55MX0,50M | Item: 549 |



MESA MAT ESTRUTURA AÇO MAT TAMPO
MADEIRA COMPR 0,70 M LARG 1,70 M C/ 2
GAVETAS | Item: 550 |



MESA MAT ESTRUTURA AÇO MAT TAMPO
MADEIRA COMPR 0,70 M LARG 1,70 M C/ 2
GAVETAS | Item: 550 |



CADEIRA GIRATÓRIA C/ BRAÇO MAT ASSENTO
TECIDO | Item: 551 |

setape



CARRINHO EM AÇO DIM 0,70MX0,70M | Item: 552 |



CARRINHO EM AÇO DIM 0,70MX0,70M | Item: 552 |



ARMÁRIO MAT AÇO LARG 1,50 M H 1,40 M
PROF 0,40 M C/ 12 PORTAS | Item: 553 |



BANCADA EM AÇO DIM 1,20MX0,70MX0,90M |
Item: 554 |



VENTILADOR DE PAREDE MARCA ARGE DIAM
600 MM | Item: 555 |



VENTILADOR DE PAREDE MARCA ARGE DIAM
600 MM | Item: 555 |

setape



BANCADA EM AÇO DIM 1,00MX0,80MX0,90M |
Item: 556 |



PLATAFORMA EM AÇO 9 UNIDADES DE
1,20MX0,60M E 1 UNIDADE DE 0,70MX0,70M |
Item: 557 |



PLATAFORMA EM AÇO 9 UNIDADES DE
1,20MX0,60M E 1 UNIDADE DE 0,70MX0,70M |
Item: 557 |



PLATAFORMA EM AÇO 9 UNIDADES DE
1,20MX0,60M E 1 UNIDADE DE 0,70MX0,70M |
Item: 557 |



BANCADA EM AÇO DIM 1,00MX0,60MX0,90M |
Item: 558 |



CARRINHO EM AÇO DIM 0,70MX0,70MX0,80M |
Item: 559 |

setape



CARRINHO EM AÇO DIM 0,70MX0,70MX0,80M |
Item: 559 |



BEBEDOURO INDUSTRIAL MARCA ACQUA |
Item: 560 |



BEBEDOURO INDUSTRIAL MARCA ACQUA |
Item: 560 |



CAIXAS DE PAPELÃO 3000 UNIDADES | Item:
561 |



CAIXAS DE PAPELÃO 3000 UNIDADES | Item:
561 |



CAIXAS DE PAPELÃO 3000 UNIDADES | Item:
561 |

setape



APARELHO CELULAR MARCA UNIDATA MOD
Item: 562 |



APARELHO CELULAR MARCA UNIDATA MOD
Item: 562 |



MICROCOMPUTADOR MARCA HP MOD ML310E
C/ PROCESSADOR INTEL XEON NS
BRC4174PE5 | Item: 563 |



MICROCOMPUTADOR MARCA HP MOD ML310E
C/ PROCESSADOR INTEL XEON NS
BRC4174PE5 | Item: 563 |



TECLADO PARA MICROCOMPUTADOR | Item:
564 |



TECLADO PARA MICROCOMPUTADOR | Item:
564 |

setape



MICROCOMPUTADOR MARCA LENOVO MOD A21 C/ PROCESSADOR CORE I5 | Item: 565 |



BEBEDOURO GARRAFÃO MARCA ARGE MOD ACQUA SUPER | Item: 566 |



BANCADA EM AÇO DIM 1,00MX0,50MX0,90M | Item: 567 |



CARRINHO EM AÇO DIM 1,30MX1,00MX1,90M | Item: 568 |



CARRINHO EM AÇO DIM 1,30MX1,00MX1,90M | Item: 568 |



CADEIRA GIRATÓRIA S/ BRAÇO MAT ASSENTO COURVIN | Item: 569 |

setape



CADEIRA GIRATÓRIA S/ BRAÇO MAT ASSENTO
COURVIN | Item: 569 |



ARMÁRIO MAT AÇO LARG 0,75 M H 1,70 M
PROF 0,45 M C/ 2 PORTAS | Item: 570 |



ARMÁRIO MAT AÇO LARG 0,75 M H 1,70 M
PROF 0,45 M C/ 2 PORTAS | Item: 570 |



VENTILADOR DE PAREDE MARCA ARGE DIAM
600 MM | Item: 571 |



VENTILADOR DE PAREDE MARCA ARGE DIAM
600 MM | Item: 571 |



BANCADAS EM AÇO (1) DIM 4,00MX1,00M / (3)
DIM 3,00MX1,00M / (4) DIM 1,20MX0,70M (1)
0,80MX0,60M / (1) DIM.0,60MX0,50M | Item: 572 |

setape



BANCADAS EM AÇO (1) DIM 4,00MX1,00M / (3) DIM 3,00MX1,00M / (4) DIM 1,20MX0,70M (1) 0,80MX0,60M / (1) DIM.0,60MX0,50M | Item: 572 |



BANCADAS EM AÇO (1) DIM 4,00MX1,00M / (3) DIM 3,00MX1,00M / (4) DIM 1,20MX0,70M (1) 0,80MX0,60M / (1) DIM.0,60MX0,50M | Item: 572 |



CAIXAS (22) DIM 0,85MX0,55MX0,50M) (6) CAIXA DIM 0,30MX0,65MX0,30M (16) CAIXA DIM 0,40MX0,35MX0,15M | Item: 573 |



CAIXAS (22) DIM 0,85MX0,55MX0,50M) (6) CAIXA DIM 0,30MX0,65MX0,30M (16) CAIXA DIM 0,40MX0,35MX0,15M | Item: 573 |



CAIXAS (22) DIM 0,85MX0,55MX0,50M) (6) CAIXA DIM 0,30MX0,65MX0,30M (16) CAIXA DIM 0,40MX0,35MX0,15M | Item: 573 |



CAIXAS DE PAS PARA VENTILADORES 178 UNIDADES | Item: 574 |

setape



APARELHO CELULAR MARCA MARCA BOLD
MOD BLACKBERRY | Item: 575 |



MESA MAT ESTRUTURA AÇO MAT TAMPO
MADEIRA COMPR 0,45 M LARG 0,60 M | Item:
576 |



MESA MAT ESTRUTURA AÇO MAT TAMPO
MADEIRA COMPR 0,45 M LARG 0,60 M | Item:
576 |



CADEIRA FIXA C/ BRAÇO MAT ASSENTO
TECIDO | Item: 577 |



CADEIRA FIXA C/ BRAÇO MAT ASSENTO
TECIDO | Item: 577 |



ARMÁRIO MAT MADEIRA LARG 0,90 M H 1,60 M
PROF 0,40 M C/ 2 PORTAS C/ 1 PRATELEIRAS |
Item: 578 |

setape



MESA EM L MAT ESTRUTURA AÇO MAT
TAMPO MADEIRA COMPR1 0,60 M LARG1 1,40
M COMPR2 0,60 M LARG2 1,40 M C/ 2 GAVETAS
| Item: 579 |



MESA EM L MAT ESTRUTURA AÇO MAT
TAMPO MADEIRA COMPR1 0,60 M LARG1 1,40
M COMPR2 0,60 M LARG2 1,40 M C/ 2 GAVETAS
| Item: 579 |



MICROCOMPUTADOR MARCA DELL MOD
DCNE NS 79RB0L1 | Item: 580 |



REFRIGERADOR MARCA CONSUL MOD
COMPACTO 120 CAP 120 L | Item: 581 |



CAIXA EM PROPILENO DIM
0,85MX0,55MX0,50M | Item: 582 |



POLTRONA GIRATÓRIA MAT ASSENTO COURO
| Item: 583 |

setape



POLTRONA GIRATÓRIA MAT ASSENTO COURO
| Item: 583 |



CADEIRA FIXA C/ BRAÇO MAT ASSENTO
COURVIN | Item: 584 |



IMPRESSORA TÉRMICA ARGOX MOD OS 214
NS 80828925 | Item: 585 |



IMPRESSORA TÉRMICA ARGOX MOD OS 214
NS 80828925 | Item: 585 |



MICROCOMPUTADOR MARCA HP MOD HSTNS
3182 C/ PROCESSADOR INTEL XEON NS
BRC051N0KN | Item: 586 |



MICROCOMPUTADOR MARCA LENOVO MOD
A5P C/ PROCESSADOR INTEL CORE DUO |
Item: 587 |

setape



MICROCOMPUTADOR MARCA LENOVO MOD A5P C / PROCESSADOR INTEL CORE DUO | Item: 587 |



NOTEBOOK MARCA DELL MOD LATITUDE E5430 / NOTEBOOK MARCA DELL LATITUDE E410 | Item: 588 |



NOTEBOOK MARCA DELL MOD LATITUDE E5430 / NOTEBOOK MARCA DELL LATITUDE E410 | Item: 588 |



NOTEBOOK MARCA HP | Item: 589 |



COMPUTADOR ALL IN ONE MARCA POSITIVO PROCESSADOR CORE I5 | Item: 590 |



MESA MAT ESTRUTURA AÇO MAT TAMPO MADEIRA COMPR 0,60 M LARG 1,20 M | Item: 591 |

setape

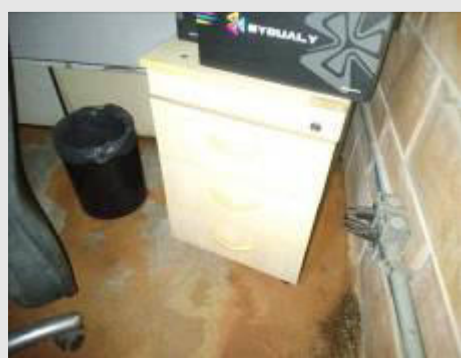

GAVETEIRO LARG 0,40 M PROF 0,45 M H 0,60
M C/ 3 GAVETAS | Item: 592 |



APARELHO TELEFÔNICO MARCA YEALINK
MOD SIP T2OP | Item: 593 |



SERVIDOR MARCA HP MOD DL120 G6 C/
PROCESSADOR NS MX20300FX | Item: 594 |



APARELHO CONDICIONADOR DE AR MARCA
LG MOD TSNH122YMA0 POT 12000 BTU
TENSÃO 220 V | Item: 595 |



SWITCH MARCA TP LINK MOD TL SG1016D C/
16 PORTAS | Item: 596 |



VENTILADOR DE PAREDE MARCA ARGE DIAM
600 MM | Item: 597 |

setape



VENTILADOR DE PAREDE MARCA ARGE DIAM 600 MM | Item: 597 |



REFRIGERADOR MARCA CONSUL CAP 120 L | Item: 598 |



ARMÁRIO MAT AÇO LARG 0,90 M H 0,70 M PROF 0,45 M C/ 2 PORTAS | Item: 599 |



ARMÁRIO MAT AÇO LARG 0,90 M H 0,70 M PROF 0,45 M C/ 2 PORTAS | Item: 599 |



ARMÁRIO MAT AÇO LARG 0,90 M H 0,40 M PROF 2,00 M C/ 2 PORTAS | Item: 600 |



ARMÁRIO MAT AÇO LARG 0,90 M H 0,40 M PROF 2,00 M C/ 2 PORTAS | Item: 600 |

setape



ARMÁRIO MAT MADEIRA LARG 0,90 M H 1,60 M
PROF 0,45 M C/ 2 PORTAS | Item: 601 |



ARMÁRIO MAT MADEIRA LARG 0,90 M H 1,60 M
PROF 0,45 M C/ 2 PORTAS | Item: 601 |



BANCADA EM AÇO DIM 1,50MX0,70MX0,90M C/
3 GAVETAS | Item: 602 |



BANCADA EM AÇO DIM 1,50MX0,70MX0,90M C/
3 GAVETAS | Item: 603 |



MORSA DE BANCADA MARCA FORJASUL |
Item: 604 |



ARMÁRIO MAT AÇO LARG 1,00 M H 0,60 M
PROF 045 M C/ 2 PORTAS | Item: 605 |

setape

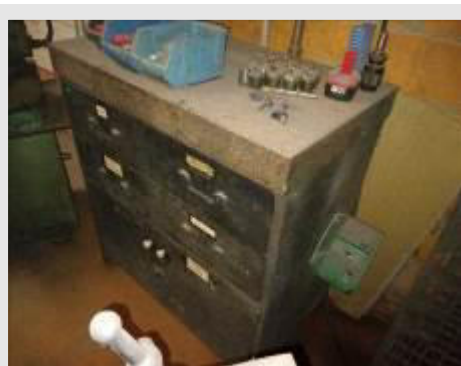

ARMÁRIO MAT FERRO LARG 1,00 M H 1,10 M
PROF 0,60 M C/ 2 PORTAS C/ 4 GAVETAS | Item:
606 |



MORSA DE BANCADA | Item: 607 |



ESTANTE MAT AÇO LARG 1,00 M ALTURA 1,90
M C/ 5 PRATELEIRAS | Item: 608 |



ESTANTE MAT AÇO LARG 1,00 M ALTURA 1,90
M C/ 5 PRATELEIRAS | Item: 609 |



ESTANTE MAT AÇO LARG 1,00 M ALTURA 1,90
M C/ 5 PRATELEIRAS | Item: 610 |



ESTANTE MAT AÇO LARG 0,60 M ALTURA 0,85
M C/ 1 PRATELEIRAS | Item: 611 |

setape



BANCADA EM AÇO DIM 1,20MX1,00MX0,85M C/
2 GAVETAS | Item: 612 |



CADEIRAS GIRATÓRIA S/ BRAÇO MAT
ASSENTO TECIDO E 1 CADEIRA GIRATORIA C/
BRAÇO | Item: 613 |



CARRINHO EM AÇO DIM 0,80MX0,50MX1,00M |
Item: 614 |



BANCADA EM AÇO DIM 4,15MX1,10MX0,85M C/
16 GAVETAS | Item: 615 |



ARMÁRIO MAT AÇO LARG 0,60 M H 1,10 M
PROF 0,45 M C/ 2 PORTAS C/ 2 GAVETAS |
Item: 616 |



ESTANTE MAT AÇO LARG 0,90 M ALTURA 1,30
M C/ 4 PRATELEIRAS | Item: 617 |

setape



GRADE EM AÇO CARBONO PARA VENTILADOR
FALTANDO PINTURA (900 PÇS) | Item: 618 |



CAIXA EXTERNA EM AÇO CARBONO PARA
EXAUSTOR SEM PINTURA (7 DIAM 0.50) (18
DIAM 40) (15 DIAM 0.30) | Item: 619 |



CAIXA EXTERNA EM AÇO CARBONO PARA
EXAUSTOR SEM PINTURA (7 DIAM 0.50) (18
DIAM 40) (15 DIAM 0.30) | Item: 619 |



LAMINA DO ESTATOR PA SR DIAM 0.60 MM
PARA VENTILADOR PQ. (4100 PÇS) | Item: 620 |



LAMINA DO ESTATOR PA SR DIAM 0.60 MM
PARA VENTILADOR PQ. (4100 PÇS) | Item: 620 |



GUILHOTINA PARA CHAPA MARCA CALVI COM
MOTOR DE 5 CV CAP DE CORTE 2.050X2.5 MM
ANO 1994 | Item: 621 |

setape



GUILHOTINA PARA CHAPA MARCA CALVI COM MOTOR DE 5 CV CAP DE CORTE 2.050X2.5 MM ANO 1994 | Item: 621 |



PRENSA HIDRÁULICA REBITADORA COM COMANDO DUPLO | Item: 622 |



PRENSA EXCÊNTRICA 10T | Item: 623 |



PRENSA EXCÊNTRICA 10T | Item: 623 |



CARREGADOR DE BATERIA PARA EMPILHadeira MARCA KM MOD KTM 48V/100A NS 0410122 | Item: 624 |



BALANÇA DE MESA MARCA FILIZOLA MOD MF6 CAP 6 KG | Item: 625 |



BALANÇA DE MESA MARCA FILIZOLA MOD
MF3 NS 1972 | Item: 626 |



PRENSA HIDRÁULICA REBITADORA COM
COMANDO DUPLO | Item: 627 |



PRENSA HIDRÁULICA REBITADORA COM
COMANDO DUPLO | Item: 627 |



PRENSA HIDRÁULICA REBITADORA COM
COMANDO DUPLO | Item: 627 |



PRENSA HIDRÁULICA REBITADORA COM
COMANDO DUPLO | Item: 628 |



PRENSA HIDRÁULICA REBITADORA COM
COMANDO DUPLO | Item: 628 |



AMPERÍMETRO DIGITAL PARA TESTE MARCA
S&E MOD IDC-720 | Item: 629 |



AMPERÍMETRO DIGITAL PARA TESTE MARCA
S&E MOD IDC-720 | Item: 629 |



APARELHO HIPOT TESTER MARCA
SLAUGHTER DOD 2925 | Item: 630 |



APARELHO HIPOT TESTER MARCA
SLAUGHTER DOD 2925 | Item: 631 |



AMPERÍMETRO DIGITAL PARA TESTE MARCA
S&E MOD IDC-720 | Item: 632 |



ESTEIRA TRANSPORTADORA COM LONA COM
MOTOR E REDUTOR DIM 5.50X0.35 M | Item:
633 |

setape



ESTEIRA TRANSPORTADORA COM LONA COM MOTOR E REDUTOR DIM 5.50X0.35 M | Item: 633 |



ESTEIRA TRANSPORTADORA COM LONA COM MOTOR E REDUTOR DIM 6.50X0.40 M | Item: 634 |



ESTEIRA TRANSPORTADORA COM LONA COM MOTOR E REDUTOR DIM 6.50X0.40 M | Item: 634 |



PRENSA HIDRÁULICA MARCA STATOMAT MOD SEP-100-V NS 7158.09.398 ANO 2001 | Item: 635 |



PRENSA HIDRÁULICA MARCA STATOMAT MOD SEP-100-V NS 7158.09.398 ANO 2001 | Item: 635 |



PRENSA HIDRÁULICA MARCA STATOMAT MOD SEP-100-V NS 7158.09.398 ANO 2001 | Item: 635 |

setape



CLIPADORA DE FIOS MARCA LNR | Item: 636 |



CLIPADORA DE FIOS MARCA LNR | Item: 636 |



MAQUINA AUTOMÁTICA DE CORTE E DECAPE
PARA FIOS MARCA EMB MOD CFA-3 NS 228
ANO 2003 | Item: 637 |



MAQUINA AUTOMÁTICA DE CORTE E DECAPE
PARA FIOS MARCA EMB MOD CFA-3 NS 228
ANO 2003 | Item: 637 |



BANDAGEADORA AUTOMÁTICA MARCA
STATOMAT MOD SM-10 ANO 2007 | Item: 638 |



BANDAGEADORA AUTOMÁTICA MARCA
STATOMAT MOD SM-10 ANO 2007 | Item: 638 |

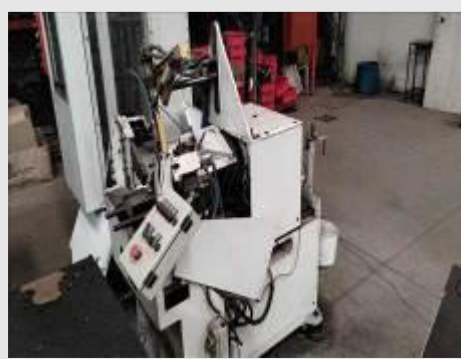

BANDAGEADORA AUTOMÁTICA MARCA
STATOMAT MOD EDM (BN-1) NS 9025.05.509
ANO 2004 | Item: 639 |



BANDAGEADORA AUTOMÁTICA MARCA
STATOMAT MOD EDM (BN-1) NS 9025.05.509
ANO 2004 | Item: 639 |



BANDAGEADORA AUTOMÁTICA MARCA
STATOMAT MOD EDM (BN-1) NS 9025.05.509
ANO 2004 | Item: 639 |



BANDAGEADORA AUTOMÁTICA MARCA
STATOMAT MOD EDM (BN-1) NS 9025.05.509
ANO 2004 | Item: 639 |



SERRA DE FITA AUTOMÁTICA HORIZONTAL
MARCA FRANHO MOD SFCI 320A NS 1150709
ANO 2009 | Item: 640 |



SERRA DE FITA AUTOMÁTICA HORIZONTAL
MARCA FRANHO MOD SFCI 320A NS 1150709
ANO 2009 | Item: 640 |

setape



SERRA DE FITA AUTOMÁTICA HORIZONTAL
MARCA FRANHO MOD SFCI 320A NS 1150709
ANO 2009 | Item: 640 |



MAQUINA PNEUMÁTICA DE REMANCHAR
(ALARGAR) BOCA TUBOS | Item: 641 |



MAQUINA PNEUMÁTICA DE REMANCHAR
(ALARGAR) BOCA TUBOS | Item: 641 |



MAQUINA DE ESCARRILHAR TUBOS | Item: 643 |



MAQUINA DE ESCARRILHAR TUBOS | Item: 643 |



MÁQUINA DE FAZER ROSCA EM TUBO | Item:
644 |

setape



MÁQUINA DE FAZER ROSCA EM TUBO | Item: 644 |



MÁQUINA DE FAZER ROSCA EM TUBO | Item: 644 |



ESCARRILHADEIRA DE TUBOS | Item: 645 |



EMPILHADEIRA A GÁS MARCA HYSTER MOD H50XM NS 5573Y ELEVÇÃO 3.80 M | Item: 646



EMPILHADEIRA A GÁS MARCA HYSTER MOD H50XM NS 5573Y ELEVÇÃO 3.80 M | Item: 646



EMPILHADEIRA A GÁS MARCA HYSTER MOD H50XM NS 5573Y ELEVÇÃO 3.80 M | Item: 646

setape



PRENSA DE ESTAMPO MARCA RICETTI | Item: 647 |



PRENSA DE ESTAMPO MARCA RICETTI | Item: 647 |



PRENSA DE ESTAMPO MARCA RICETTI MOD PE 40-S | Item: 648 |



PRENSA DE ESTAMPO MARCA RICETTI MOD PE 40-S | Item: 648 |



SOLDADOR DE PONTO DE ROTAÇÃO AUTOMÁTICA COM ENDIREITADOR DE ARAME MARCA SEASON MOD SA-1-154S | Item: 649 |



SOLDADOR DE PONTO DE ROTAÇÃO AUTOMÁTICA COM ENDIREITADOR DE ARAME MARCA SEASON MOD SA-1-154S | Item: 649 |

setape



SOLDADOR DE PONTO DE ROTAÇÃO
AUTOMÁTICA COM ENDIREITADOR DE ARAME
MARCA SEASON MOD SA-1-154S | Item: 649 |



SOLDADOR DE PONTO DE ROTAÇÃO
AUTOMÁTICA COM ENDIREITADOR DE ARAME
MARCA SEASON MOD SA-1-154S | Item: 649 |



SOLDADOR DE PONTO DE ROTAÇÃO
AUTOMÁTICA COM ENDIREITADOR DE ARAME
MARCA SEASON MOD SA-1-154S | Item: 650 |



SOLDADOR DE PONTO DE ROTAÇÃO
AUTOMÁTICA COM ENDIREITADOR DE ARAME
MARCA SEASON MOD SA-1-154S | Item: 650 |



SOLDADOR DE PONTO DE ROTAÇÃO
AUTOMÁTICA COM ENDIREITADOR DE ARAME
MARCA SEASON MOD SA-1-154S | Item: 651 |



SOLDADOR DE PONTO DE ROTAÇÃO
AUTOMÁTICA COM ENDIREITADOR DE ARAME
MARCA SEASON MOD SA-1-154S | Item: 651 |



SOLDADOR DE PONTO DE ROTAÇÃO
AUTOMÁTICA COM ENDIREITADOR DE ARAME
MARCA SEASON MOD SA-1-154S | Item: 652 |



SOLDADOR DE PONTO DE ROTAÇÃO
AUTOMÁTICA COM ENDIREITADOR DE ARAME
MARCA SEASON MOD SA-1-154S | Item: 652 |



SOLDADOR DE PONTO DE ROTAÇÃO
AUTOMÁTICA COM ENDIREITADOR DE ARAME
MARCA SEASON MOD SA-1-154S | Item: 653 |



SOLDADOR DE PONTO DE ROTAÇÃO
AUTOMÁTICA COM ENDIREITADOR DE ARAME
MARCA SEASON MOD SA-1-154S | Item: 654 |



SOLDADOR DE PONTO DE ROTAÇÃO
AUTOMÁTICA COM ENDIREITADOR DE ARAME
MARCA SEASON MOD SA-1-154S | Item: 654 |



SOLDADOR DE PONTO DE ROTAÇÃO
AUTOMÁTICA COM ENDIREITADOR DE ARAME
MARCA SEASON MOD SA-1-154S | Item: 655 |

setape



SOLDADOR DE PONTO DE ROTAÇÃO
AUTOMÁTICA COM ENDIREITADOR DE ARAME
MARCA SEASON MOD SA-1-154S | Item: 656 |



PRENSA HIDRÁULICA COM RESERVATÓRIO
DE ÓLEO E MOTOR DE 7.5 CV | Item: 657 |



PRENSA HIDRÁULICA COM RESERVATÓRIO
DE ÓLEO E MOTOR DE 7.5 CV | Item: 657 |



PRENSA HIDRÁULICA COM RESERVATÓRIO
DE ÓLEO E MOTOR DE 7.5 CV | Item: 657 |



SOLDADOR DE PONTO DE ROTAÇÃO
AUTOMÁTICA | Item: 658 |



SOLDADOR DE PONTO DE ROTAÇÃO
AUTOMÁTICA | Item: 658 |

setape



SOLDADOR DE PONTO DE ROTAÇÃO
AUTOMÁTICA | Item: 658 |



SOLDADOR DE PONTO DE ROTAÇÃO
AUTOMÁTICA | Item: 659 |



SOLDADOR DE PONTO DE ROTAÇÃO
AUTOMÁTICA | Item: 660 |



SOLDADOR DE PONTO DE ROTAÇÃO
AUTOMÁTICA | Item: 661 |



SOLDADOR DE PONTO DE ROTAÇÃO
AUTOMÁTICA | Item: 661 |



SOLDADOR DE PONTO DE ROTAÇÃO
AUTOMÁTICA | Item: 661 |

setape



SOLDADOR DE PONTO DE ROTAÇÃO
AUTOMÁTICA | Item: 662 |



SOLDADOR DE PONTO DE ROTAÇÃO
AUTOMÁTICA | Item: 662 |



SOLDADOR DE PONTO DE ROTAÇÃO
AUTOMÁTICA | Item: 662 |



SOLDADOR DE PONTO DE ROTAÇÃO
AUTOMÁTICA | Item: 663 |



ESMERIL | Item: 664 |



GUINCHO HIDRÁULICO (GIRAFA) CAP 5T | Item:
665 |

setape



MESA EM L MAT ESTRUTURA AÇO MAT
TAMPO MADEIRA COMPR1 0,60 M LARG1 1,20
M COMPR2 0,60 M LARG2 1,20 M C/ 2 GAVETAS
| Item: 666 |



MESA EM L MAT ESTRUTURA AÇO MAT
TAMPO MADEIRA COMPR1 0,60 M LARG1 1,20
M COMPR2 0,60 M LARG2 1,20 M C/ 2 GAVETAS
| Item: 666 |



MESA EM L MAT ESTRUTURA AÇO MAT
TAMPO MADEIRA COMPR1 0,60 M LARG1 1,20
M COMPR2 0,60 M LARG2 1,20 M | Item: 667 |



MESA EM L MAT ESTRUTURA AÇO MAT
TAMPO MADEIRA COMPR1 0,60 M LARG1 1,20
M COMPR2 0,60 M LARG2 1,20 M | Item: 667 |



MESA EM L MAT ESTRUTURA AÇO MAT
TAMPO MADEIRA COMPR1 0,60 M LARG1 1,20
M COMPR2 0,60 M LARG2 1,20 M | Item: 668 |

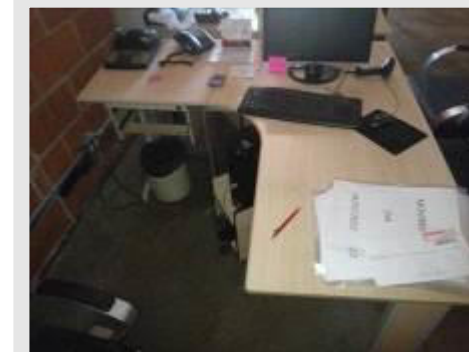

MESA EM L MAT ESTRUTURA AÇO MAT
TAMPO MADEIRA COMPR1 0,60 M LARG1 1,20
M COMPR2 0,60 M LARG2 1,20 M | Item: 668 |

setape



MESA EM L MAT ESTRUTURA AÇO MAT
TAMPO MADEIRA COMPR1 0,60 M LARG1 1,20
M COMPR2 0,60 M LARG2 1,20 M | Item: 669 |



MESA EM L MAT ESTRUTURA AÇO MAT
TAMPO MADEIRA COMPR1 0,60 M LARG1 1,20
M COMPR2 0,60 M LARG2 1,20 M | Item: 669 |



GAVETEIRO MAT MADEIRA LARG 0,40 M PROF
0,45 M H 0,60 M C/ 4 GAVETAS | Item: 670 |



GAVETEIRO MAT MADEIRA LARG 0,40 M PROF
0,45 M H 0,60 M C/ 4 GAVETAS | Item: 671 |



GAVETEIRO MAT MADEIRA LARG 0,40 M PROF
0,45 M H 0,60 M C/ 4 GAVETAS | Item: 671 |



GAVETEIRO MAT MADEIRA LARG 0,40 M PROF
0,45 M H 0,60 M C/ 4 GAVETAS | Item: 672 |

setape



GAVETEIRO MAT MADEIRA LARG 0,40 M PROF 0,45 M H 0,60 M C/ 4 GAVETAS | Item: 672 |



ARMÁRIO MAT MADEIRA LARG 1,60 M H 0,70 M PROF 0,50 M C/ 4 PORTAS | Item: 673 |



ARMÁRIO MAT MADEIRA LARG 1,60 M H 0,70 M PROF 0,50 M C/ 4 PORTAS | Item: 673 |



APARELHO CONDICIONADOR DE AR MARCA SPRINGER MOD 42MCB30515LS POT 30000 BTU TENSÃO 220 V | Item: 674 |



APARELHO CONDICIONADOR DE AR MARCA SPRINGER MOD 42MCB30515LS POT 30000 BTU TENSÃO 220 V | Item: 674 |



CADEIRA FIXA C/ BRAÇO MAT ASSENTO COURVIN | Item: 675 |

setape



CADEIRA FIXA C/ BRAÇO MAT ASSENTO
COURVIN | Item: 676 |

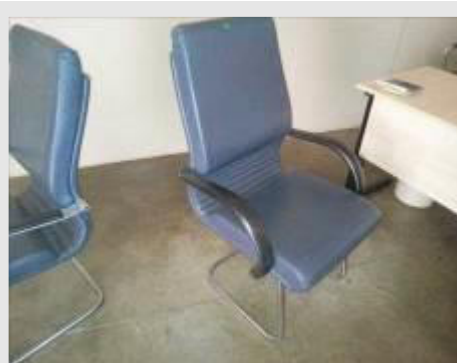

CADEIRA FIXA C/ BRAÇO MAT ASSENTO
COURVIN | Item: 676 |



CADEIRA FIXA C/ BRAÇO MAT ASSENTO
COURVIN | Item: 677 |



CADEIRA FIXA C/ BRAÇO MAT ASSENTO
COURVIN | Item: 678 |

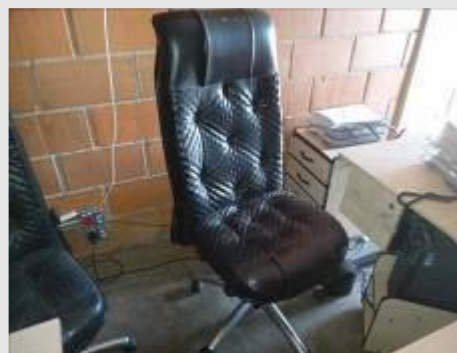

CADEIRA GIRATÓRIA S/ BRAÇO MAT ASSENTO
COURO | Item: 679 |



CADEIRA GIRATÓRIA S/ BRAÇO MAT ASSENTO
COURO | Item: 680 |

setape



MICROCOMPUTADOR MARCA LENOVO MOD A5P C/ PROCESSADOR INTEL CORE DUO NS L1BTH1V | Item: 681 |



MICROCOMPUTADOR MARCA LENOVO MOD A5P C/ PROCESSADOR INTEL CORE DUO NS L1BTH1V | Item: 681 |



MICROCOMPUTADOR MARCA LENOVO MOD A5P C/ PROCESSADOR INTEL CORE DUO NS L1BTH1V | Item: 681 |



CALCULADORA BOBINA MARCA PROCALC MOD PR4000 | Item: 682 |



CALCULADORA BOBINA MARCA PROCALC MOD PR4000 | Item: 682 |



CADEIRA FIXA S/ BRAÇO MAT ASSENTO TECIDO | Item: 683 |

setape

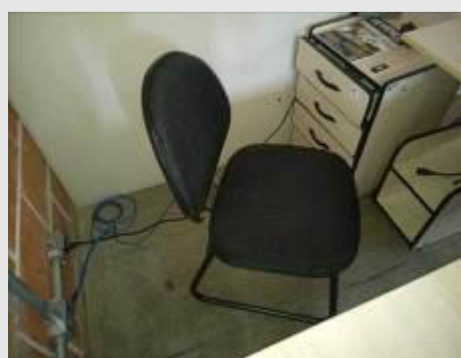

CADEIRA FIXA S/ BRAÇO MAT ASSENTO
TECIDO | Item: 683 |



MESA MAT ESTRUTURA AÇO MAT TAMPO
MADEIRA COMPR 0,60 M LARG 1,00 M C/ 2
GAVETAS | Item: 684 |



PARAFUSOS VARIADOS (250 UNIDADES) | Item:
685 |



PARAFUSOS VARIADOS (250 UNIDADES) | Item:
685 |



VENTILADOR DE PAREDE MARCA ARGE DIAM
600 MM | Item: 686 |



VENTILADOR DE PAREDE MARCA ARGE DIAM
600 MM | Item: 686 |

setape



CAIXA EM AÇO 1,00MX1,00MX0,40M | Item: 687 |

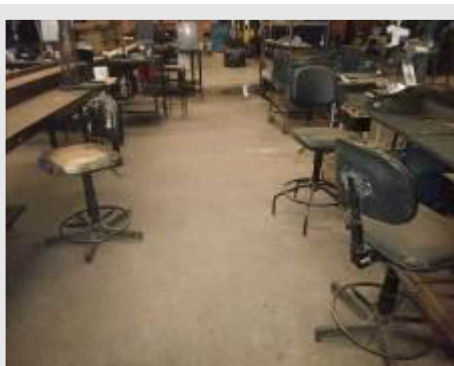

CADEIRA GIRATÓRIA S/ BRAÇO MAT ASSENTO
COURVIN | Item: 688 |



CADEIRA GIRATÓRIA S/ BRAÇO MAT ASSENTO
COURVIN | Item: 688 |

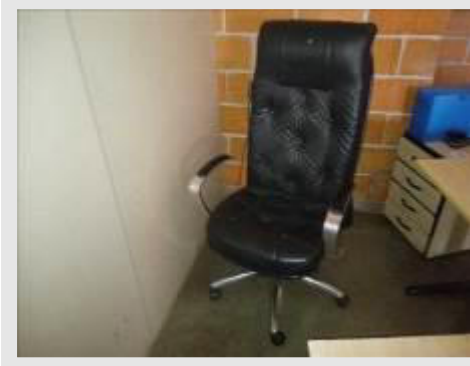

CADEIRA GIRATÓRIA C/ BRAÇO MAT ASSENTO
COURO | Item: 689 |



CADEIRA GIRATÓRIA C/ BRAÇO MAT ASSENTO
COURO | Item: 690 |



CADEIRA GIRATÓRIA C/ BRAÇO MAT ASSENTO
COURO | Item: 690 |

setape



APARELHO CONDICIONADOR DE AR MARCA
LG MOD TSNH2425MA1 POT 24000 BTU
TENSÃO 220 V | Item: 691 |



APARELHO CONDICIONADOR DE AR MARCA
LG MOD TSNH2425MA1 POT 24000 BTU
TENSÃO 220 V | Item: 691 |



MONITOR DE VIDEO LCD MARCA LENOVO
MOD D1960WA C/ TELA 19 POL NS VFN1984 |
Item: 692 |



MONITOR DE VIDEO LCD MARCA LENOVO
MOD D1960WA C/ TELA 19 POL NS VFM8812 |
Item: 693 |



MONITOR DE VIDEO LCD MARCA LENOVO
MOD D1960WA C/ TELA 19 POL NS VFM8812 |
Item: 693 |

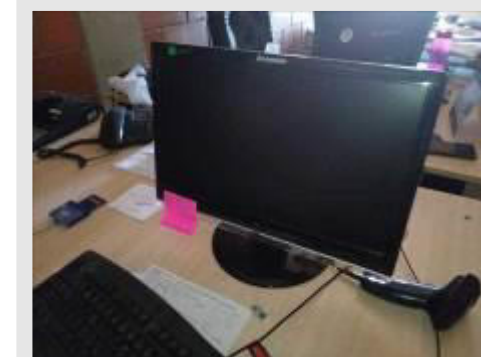

MONITOR DE VIDEO LCD MARCA LENOVO
MOD D1960WA C/ TELA 19 POL NS VFM8796 |
Item: 694 |

setape



MICROCOMPUTADOR MARCA LENOVO MOD D1960WA C/ TELA 19 POL NS VFM8796 |
Item: 694 |



MICROCOMPUTADOR MARCA LENOVO MOD A21 C/ PROCESSADOR INTEL CORE I5 NS L1CA2RN | Item: 695 |



MICROCOMPUTADOR MARCA LENOVO MOD A21 C/ PROCESSADOR INTEL CORE I5 NS L1CA2RN | Item: 695 |



MICROCOMPUTADOR MARCA LENOVO MOD A21 C/ PROCESSADOR INTEL CORE I5 NS L1CA2RN | Item: 695 |



ESTABILIZADOR MARCA SMS URL 1.5BI | Item: 696 |

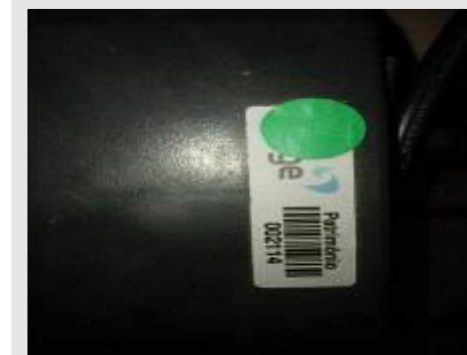

ESTABILIZADOR MARCA SMS URL 1.5BI | Item: 696 |

setape



ESTABILIZADOR MARCA SMS URL 1.5BI | Item: 696 |

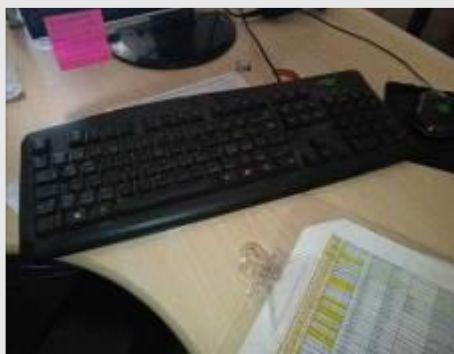

MICROCOMPUTADOR MARCA DELL MOD VOSTRO D06D C/ PROCESSADOR INTEL CORE I3 NS BH549R1 | Item: 697 |



MICROCOMPUTADOR MARCA DELL MOD VOSTRO D06D C/ PROCESSADOR INTEL CORE I3 NS BH549R1 | Item: 697 |



MICROCOMPUTADOR MARCA DELL MOD VOSTRO D06D C/ PROCESSADOR INTEL CORE I3 NS BH549R1 | Item: 697 |



APARELHO TELEFÔNICO MARCA SIEMENS MOD EUROSET 3005 E UM MARCA INTELBRAS MOD PLENO | Item: 698 |



APARELHO TELEFÔNICO MARCA SIEMENS MOD EUROSET 3005 E UM MARCA INTELBRAS MOD PLENO | Item: 698 |

setape



APARELHO TELEFÔNICO MARCA SIEMENS
MOD EUROSET 3005 E UM MARCA INTELBRAS
MOD PLENO | Item: 698 |



ARMÁRIO MAT MADEIRA LARG 0,80 M H 1,60 M
PROF 0,40 M C/ 2 PORTAS | Item: 699 |



ARMÁRIO MAT MADEIRA LARG 0,80 M H 1,60 M
PROF 0,40 M C/ 2 PORTAS | Item: 699 |



ARMÁRIO MAT MADEIRA LARG 0,80 M H 1,60 M
PROF 0,40 M C/ 2 PORTAS | Item: 700 |



ARMÁRIO MAT MADEIRA LARG 0,80 M H 1,60 M
PROF 0,40 M C/ 2 PORTAS | Item: 700 |



ARMÁRIO MAT MADEIRA LARG 0,80 M H 1,60 M
PROF 0,40 M C/ 2 PORTAS | Item: 701 |

setape



ARMÁRIO MAT MADEIRA LARG 0,80 M H 1,60 M
PROF 0,40 M C/ 2 PORTAS | Item: 701 |



ARMÁRIO MAT MADEIRA LARG 0,80 M H 1,60 M
PROF 0,40 M C/ 2 PORTAS | Item: 702 |



ARMÁRIO MAT MADEIRA LARG 0,80 M H 1,60 M
PROF 0,40 M C/ 2 PORTAS | Item: 702 |



ARMÁRIO MAT MADEIRA LARG 0,80 M H 1,60 M
PROF 0,40 M C/ 2 PORTAS | Item: 703 |



ARMÁRIO MAT MADEIRA LARG 0,80 M H 1,60 M
PROF 0,40 M C/ 2 PORTAS | Item: 703 |



ARMÁRIO MAT MADEIRA LARG 0,90 M H 1,60 M
PROF 0,45 M C/ 2 PORTAS | Item: 704 |

setape



ARMÁRIO MAT MADEIRA LARG 0,90 M H 1,60 M
PROF 0,45 M C/ 2 PORTAS | Item: 704 |



ARMÁRIO MAT MADEIRA LARG 0,90 M H 1,70 M
PROF 0,40 M C/ 2 PORTAS | Item: 705 |



ARMÁRIO MAT MADEIRA LARG 0,90 M H 1,70 M
PROF 0,40 M C/ 2 PORTAS | Item: 705 |



ARMÁRIO MAT MADEIRA LARG 0,90 M H 1,70 M
PROF 0,40 M C/ 2 PORTAS | Item: 706 |



ARMÁRIO MAT MADEIRA LARG 0,90 M H 1,70 M
PROF 0,40 M C/ 2 PORTAS | Item: 706 |



ARMÁRIO MAT MADEIRA LARG 0,90 M H 1,70 M
PROF 0,40 M C/ 2 PORTAS | Item: 707 |

setape



ARMÁRIO MAT MADEIRA LARG 0,90 M H 1,70 M
PROF 0,40 M C/ 2 PORTAS | Item: 707 |



ARMÁRIO MAT MADEIRA LARG 0,90 M H 0,70 M
PROF 0,40 M C/ 2 PORTAS | Item: 708 |



ARMÁRIO MAT MADEIRA LARG 0,90 M H 0,70 M
PROF 0,40 M C/ 2 PORTAS | Item: 708 |



GAVETEIRO MAT MADEIRA LARG 0,40 M PROF
0,45 M H 0,60 M C/ 4 GAVETAS | Item: 709 |



ARQUIVO MAT AÇO C/ 4 GAVETAS | Item: 710 |



ARQUIVO MAT AÇO C/ 4 GAVETAS | Item: 710 |

setape



SECADOR DE MÃOS EM INOX MARCA BRAKEY
| Item: 711 |



SECADOR DE MÃOS EM INOX MARCA BRAKEY
| Item: 711 |



SECADOR DE MÃOS EM INOX MARCA BRAKEY
| Item: 711 |



LEITOR DE CÓDIGOS DE BARRA MARCA
NONUS MOD LI250+ | Item: 712 |



LEITOR DE CÓDIGOS DE BARRA MARCA
NONUS MOD LI250+ | Item: 712 |



ARMÁRIO MAT MADEIRA LARG 0,90 M H 1,70 M
PROF 0,40 M C/ 2 PORTAS | Item: 713 |

setape



ARMÁRIO MAT MADEIRA LARG 0,90 M H 1,70 M
PROF 0,40 M C/ 2 PORTAS | Item: 713 |

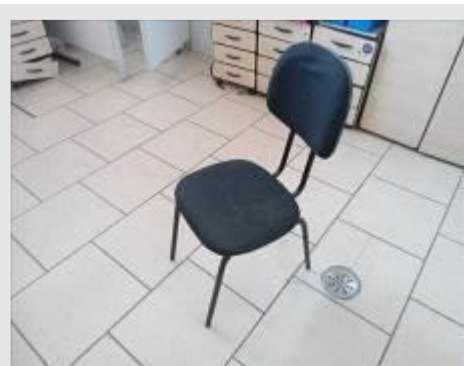

CADEIRA FIXA S/ BRAÇO MAT ASSENTO
TECIDO | Item: 714 |



GAVETEIRO MAT MADEIRA LARG 0,40 M PROF
0,45 M H 0,60 M C/ 4 GAVETAS | Item: 715 |



GAVETEIRO MAT MADEIRA LARG 0,40 M PROF
0,45 M H 0,60 M C/ 4 GAVETAS | Item: 715 |



GAVETEIRO MAT MADEIRA LARG 0,40 M PROF
0,45 M H 0,60 M C/ 4 GAVETAS | Item: 716 |



GAVETEIRO MAT MADEIRA LARG 0,40 M PROF
0,45 M H 0,60 M C/ 4 GAVETAS | Item: 716 |

setape



GAVETEIRO MAT MADEIRA LARG 0,40 M PROF 0,45 M H 0,60 M C/ 4 GAVETAS | Item: 717 |



GAVETEIRO MAT MADEIRA LARG 0,40 M PROF 0,45 M H 0,60 M C/ 4 GAVETAS | Item: 717 |



GAVETEIRO MAT MADEIRA LARG 0,40 M PROF 0,45 M H 0,60 M C/ 4 GAVETAS | Item: 718 |



GAVETEIRO MAT MADEIRA LARG 0,40 M PROF 0,45 M H 0,60 M C/ 4 GAVETAS | Item: 718 |



MESA MAT ESTRUTURA AÇO MAT TAMPO MADEIRA COMPR 0,70 M LARG 1,50 M | Item: 719 |



CADEIRA GIRATÓRIA C/ BRAÇO MAT ASSENTO TECIDO | Item: 720 |

setape



ARMÁRIO MAT MADEIRA LARG 1,80 M H 0,70 M
PROF 0,40 M C/ 4 PORTAS | Item: 721 |



ARMÁRIO MAT MADEIRA LARG 1,80 M H 0,70 M
PROF 0,40 M C/ 4 PORTAS | Item: 721 |



ARMÁRIO MAT MADEIRA LARG 1,60 M H 0,75 M
PROF 0,50 M C/ 4 PORTAS | Item: 722 |



ARMÁRIO MAT MADEIRA LARG 1,60 M H 0,75 M
PROF 0,50 M C/ 4 PORTAS | Item: 722 |



CADEIRA GIRATÓRIA C/ BRAÇO MAT ASSENTO
TECIDO | Item: 723 |



CADEIRA GIRATÓRIA C/ BRAÇO MAT ASSENTO
TECIDO | Item: 723 |

setape



GAVETEIRO MAT MADEIRA LARG 0,40 M PROF 0,45 M H 0,60 M C/ 4 GAVETAS | Item: 724 |



GAVETEIRO MAT MADEIRA LARG 0,40 M PROF 0,45 M H 0,60 M C/ 4 GAVETAS | Item: 724 |



GAVETEIRO MAT MADEIRA LARG 0,40 M PROF 0,45 M H 0,60 M C/ 4 GAVETAS | Item: 725 |



GAVETEIRO MAT MADEIRA LARG 0,40 M PROF 0,45 M H 0,60 M C/ 4 GAVETAS | Item: 725 |



GAVETEIRO MAT MADEIRA LARG 0,40 M PROF 0,45 M H 0,60 M C/ 4 GAVETAS | Item: 726 |



GAVETEIRO MAT MADEIRA LARG 0,40 M PROF 0,45 M H 0,60 M C/ 4 GAVETAS | Item: 726 |

setape



GAVETEIRO MAT MADEIRA LARG 0,40 M PROF 0,45 M H 0,60 M C/ 4 GAVETAS | Item: 727 |



GAVETEIRO MAT MADEIRA LARG 0,40 M PROF 0,45 M H 0,60 M C/ 4 GAVETAS | Item: 727 |



GAVETEIRO MAT MADEIRA LARG 0,40 M PROF 0,45 M H 0,60 M C/ 3 GAVETAS | Item: 728 |



GAVETEIRO MAT MADEIRA LARG 0,40 M PROF 0,45 M H 0,60 M C/ 3 GAVETAS | Item: 728 |



GAVETEIRO MAT MADEIRA LARG 0,40 M PROF 0,45 M H 0,60 M C/ 4 GAVETAS | Item: 729 |



GAVETEIRO MAT MADEIRA LARG 0,40 M PROF 0,45 M H 0,60 M C/ 4 GAVETAS | Item: 729 |

setape



APARELHO CONDICIONADOR DE AR MARCA
SPRINGER POT 30000 BTU TENSÃO 220 V |
Item: 730 |



APARELHO CONDICIONADOR DE AR MARCA
SPRINGER POT 30000 BTU TENSÃO 220 V |
Item: 730 |



APARELHO CONDICIONADOR DE AR MARCA
SPRINGER POT 30000 BTU TENSÃO 220 V |
Item: 731 |



APARELHO CONDICIONADOR DE AR MARCA
SPRINGER POT 30000 BTU TENSÃO 220 V |
Item: 731 |



MESA EM L MAT ESTRUTURA AÇO MAT
TAMPO MADEIRA COMPR1 0,60 M LARG1 1,60
M COMPR2 0,60 M LARG2 1,60 M | Item: 732 |



MESA EM L MAT ESTRUTURA AÇO MAT
TAMPO MADEIRA COMPR1 0,60 M LARG1 1,60
M COMPR2 0,60 M LARG2 1,60 M | Item: 733 |

setape

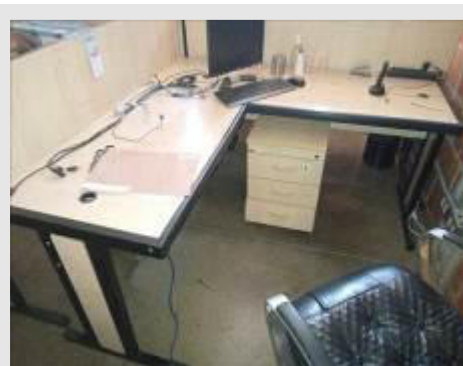

MESA EM L MAT ESTRUTURA AÇO MAT
TAMPO MADEIRA COMPR1 0,60 M LARG1 1,60
M COMPR2 0,60 M LARG2 1,60 M | Item: 734 |



MESA EM L MAT ESTRUTURA AÇO MAT
TAMPO MADEIRA COMPR1 0,60 M LARG1 1,60
M COMPR2 0,60 M LARG2 1,60 M | Item: 735 |



MESA EM L MAT ESTRUTURA AÇO MAT
TAMPO MADEIRA COMPR1 0,60 M LARG1 1,60
M COMPR2 0,60 M LARG2 1,60 M | Item: 736 |



MESA EM L MAT ESTRUTURA AÇO MAT
TAMPO MADEIRA COMPR1 0,60 M LARG1 1,60
M COMPR2 0,60 M LARG2 1,60 M | Item: 737 |



MESA EM L MAT ESTRUTURA AÇO MAT
TAMPO MADEIRA COMPR1 0,60 M LARG1 1,40
M COMPR2 0,60 M LARG2 1,40 M C/ 2 GAVETAS
| Item: 738 |



MESA EM L MAT ESTRUTURA AÇO MAT
TAMPO MADEIRA COMPR1 0,60 M LARG1 1,40
M COMPR2 0,60 M LARG2 1,20 M | Item: 739 |

setape

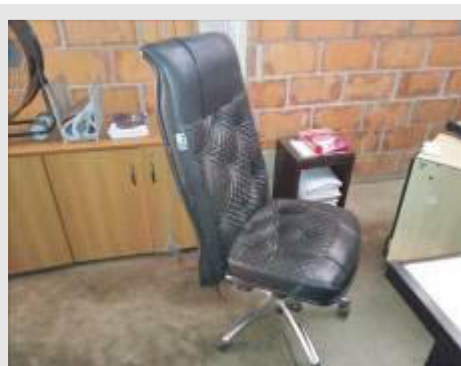

CADEIRA GIRATÓRIA S/ BRAÇO MAT ASSENTO
COURO | Item: 740 |



CADEIRA GIRATÓRIA C/ BRAÇO MAT ASSENTO
COURO | Item: 741 |



CADEIRA GIRATÓRIA C/ BRAÇO MAT ASSENTO
COURO | Item: 742 |



CADEIRA GIRATÓRIA C/ BRAÇO MAT ASSENTO
COURO | Item: 743 |



MICROCOMPUTADOR MARCA LENOVO MOD
ABP C/ PROCESSADOR INTEL CORE I3 NS
PEABB72 | Item: 744 |



MICROCOMPUTADOR MARCA LENOVO MOD
ABP C/ PROCESSADOR INTEL CORE I3 NS
PEABB72 | Item: 744 |

setape



MONITOR DE VIDEO LCD MARCA LENOVO
MOD LS1921WA C/ TELA 19 POL NS VHO4581 |
Item: 745 |



MONITOR DE VIDEO LCD MARCA LENOVO
MOD LS1921WA C/ TELA 19 POL NS VHO4581 |
Item: 745 |



MICROCOMPUTADOR MARCA HP MOD
COMPAQ 6000 PRO C/ PROCESSADOR INTEL
CORE DUO NS BRG024F76K | Item: 746 |



MICROCOMPUTADOR MARCA HP MOD
COMPAQ 6000 PRO C/ PROCESSADOR INTEL
CORE DUO NS BRG024F76K | Item: 746 |



MICROCOMPUTADOR MARCA HP MOD
COMPAQ 6000 PRO C/ PROCESSADOR INTEL
CORE DUO NS BRG024F76K | Item: 746 |



MONITOR DE VIDEO LCD MARCA HP MOD
W1943SE PF C/ TELA 19 POL NS 600932001 |
Item: 747 |

setape



MONITOR DE VIDEO LCD MARCA HP MOD W1943SE PF C/ TELA 19 POL NS 600932001 | Item: 747 |



MONITOR DE VIDEO LCD MARCA DELL MOD E178FPC C/ TELA 17 POL NS BR0J227F0759198W086C | Item: 748 |



MONITOR DE VIDEO LCD MARCA DELL MOD E178FPC C/ TELA 17 POL NS BR0J227F0759198W086C | Item: 748 |



APARELHO TELEFÔNICO SEM FIO MARCA PHILIPS MOD D1201BBR | Item: 749 |



MICROCOMPUTADOR MARCA LENOVO MOD A5P C/ PROCESSADOR INTEL CORE DUO NS L1BTGY7 | Item: 750 |

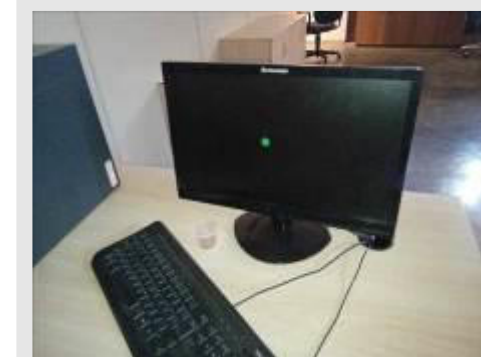

MONITOR DE VIDEO LCD MARCA LENOVO MOD LS1921WA C/ TELA 19 POL NS VHO4587 | Item: 751 |

setape



MONITOR DE VIDEO LCD MARCA LENOVO
MOD LS1921WA C/ TELA 19 POL NS VHO4587 |
Item: 751 |



APARELHO TELEFÔNICO MARCA YEALINK
MOD SIP T2OP | Item: 752 |



ROTEADOR MARCA YEALINK MOD W52P | Item:
753 |



RACK PARA ROTEADORES EM AÇO PORTA DE
VIDRO DIM 0,55MX0,50MX0,40M | Item: 754 |



SWITCH MARCA KOMP MOD CENTRONICS
RJ11 C/ 24 PORTAS | Item: 755 |

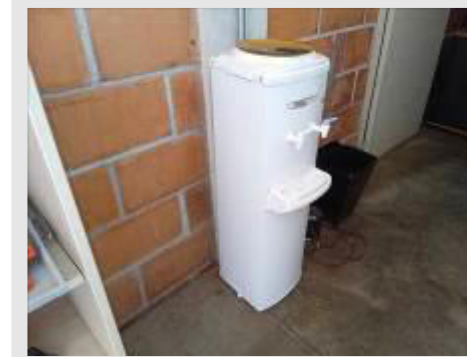

BEBEDOURO GARRAFÃO MARCA ARGE MOD
ACQUA SUPER | Item: 756 |

setape



ARMÁRIO MAT MADEIRA LARG 0,50 M H 1,10 M
PROF 0,40 M | Item: 757 |



ARMÁRIO MAT MADEIRA LARG 0,50 M H 1,10 M
PROF 0,40 M | Item: 757 |



ARMÁRIO MAT AÇO LARG 0,90 M H 2,00 M
PROF 0,45 M C/ 2 PORTAS | Item: 758 |



ARMÁRIO MAT AÇO LARG 0,90 M H 2,00 M
PROF 0,45 M C/ 2 PORTAS | Item: 758 |



MESA EM L MAT ESTRUTURA AÇO MAT
TAMPO MADEIRA COMPR1 0,60 M LARG1 1,50
M COMPR2 0,60 M LARG2 1,50 M C/ 2 GAVETAS
| Item: 759 |



CADEIRA GIRATÓRIA C/ BRAÇO MAT ASSENTO
TECIDO | Item: 760 |

setape



MONITOR DE VIDEO LCD MARCA SAMSUNG
MOD 633NW C/ TELA 16 POL NS
CM16HQCSA05788Y | Item: 761 |



MONITOR DE VIDEO LCD MARCA SAMSUNG
MOD 633NW C/ TELA 16 POL NS
CM16HQCSA05788Y | Item: 761 |



MICROCOMPUTADOR MARCA DELL MOD
OPTIPLEX 360 C/ PROCESSADOR INTEL
PENTIUM NS 69RBOL1 | Item: 762 |



APARELHO TELEFÔNICO MARCA YEALINK
MOD SIP T2OP | Item: 763 |



IMPRESSORA MARCA AILEGRO | Item: 764 |



SECADOR DE MÃOS EM INOX MARCA BRAKEY
| Item: 766 |

setape



SECADOR DE MÃOS EM INOX MARCA BRAKEY
| Item: 766 |



SECADOR DE MÃOS EM INOX MARCA BRAKEY
| Item: 767 |



SECADOR DE MÃOS EM INOX MARCA BRAKEY
| Item: 767 |



CADEIRA FIXA C/ BRAÇO MAT ASSENTO
TECIDO | Item: 768 |



CADEIRA FIXA C/ BRAÇO MAT ASSENTO
TECIDO | Item: 768 |



CADEIRA FIXA S/ BRAÇO MAT ASSENTO
TECIDO | Item: 769 |

setape



CADEIRA FIXA S/ BRAÇO MAT ASSENTO
TECIDO | Item: 770 |

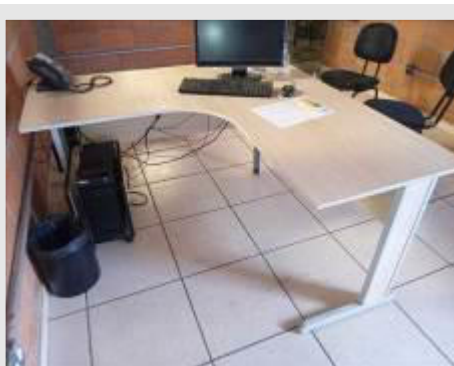

MESA EM L MAT ESTRUTURA AÇO MAT
TAMPO MADEIRA COMPR1 0,60 M LARG1 1,40
M COMPR2 0,60 M LARG2 1,40 M | Item: 771 |



APARELHO CONDICIONADOR DE AR MARCA
LG MOD YSNC1825MA1 POT 18000 BTU
TENSÃO 220 V | Item: 772 |



APARELHO CONDICIONADOR DE AR MARCA
LG MOD YSNC1825MA1 POT 18000 BTU
TENSÃO 220 V | Item: 772 |



MONITOR DE VIDEO LCD MARCA LENOVO
MOD D1960WA C/ TELA 19 POL NS VFN2069 |
Item: 773 |



MONITOR DE VIDEO LCD MARCA LENOVO
MOD D1960WA C/ TELA 19 POL NS VFN2069 |
Item: 773 |

setape



MICROCOMPUTADOR MARCA LENOVO MOD THINKCENTRE C/ PROCESSADOR INTEL CORE DUO | Item: 774 |



MICROCOMPUTADOR MARCA LENOVO MOD THINKCENTRE C/ PROCESSADOR INTEL CORE DUO | Item: 774 |



APARELHO TELEFÔNICO MARCA YEALINK MOD SIP T20P | Item: 775 |



ROTEADOR MARCA ENCORE 8 PORTAS | Item: 776 |



ROTEADOR MARCA ENCORE 8 PORTAS | Item: 776 |



APARELHO CONDICIONADOR DE AR MARCA LG MOD TSNH2425MA0 POT 24000 BTU TENSÃO 220 V | Item: 777 |

setape



APARELHO CONDICIONADOR DE AR MARCA LG MOD TSNH2425MA0 POT 24000 BTU TENSÃO 220 V | Item: 777 |



APARELHO CONDICIONADOR DE AR MARCA LG MOD TSNH2425MA0 POT 24000 BTU TENSÃO 220 V | Item: 778 |



CADEIRA FIXA S/ BRAÇO MAT ASSENTO TECIDO | Item: 779 |



MESA MAT ESTRUTURA AÇO MAT TAMPO MADEIRA COMPR 0,70 M LARG 1,20 M | Item: 780 |



ESTABILIZADOR MARCA SMS MOD URE 1000BI | Item: 781 |



RACK PARA SERVIDORES MARCA DELL 0,60MX0,90MX2,00M | Item: 782 |

setape

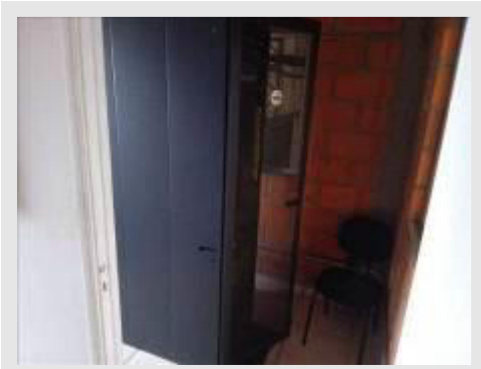

RACK PARA SERVIDORES MARCA DELL
0,60MX0,90MX2,00M | Item: 782 |



SERVIDOR MARCA DELL MOD POWEREDGE
1950 C/ PROCESSADOR INTEL XEON | Item:
783 |



SERVIDOR MARCA DELL MOD POWEREDGE C/
PROCESSADOR INTEL XEON | Item: 784 |



SERVIDOR MARCA HP MOD PROLIANT DL120
G6 C/ PROCESSADOR NS INTEL XEON | Item:
785 |



SERVIDOR MARCA DELL MOD POWEREDGE
R9000 C/ PROCESSADOR NS INTEL XEON |
Item: 786 |



MICROCOMPUTADOR MARCA HP MOD
PROLIANT M310E GEN 8V2 C/ PROCESSADOR
INTEL XEON | Item: 787 |



MONITOR DE VIDEO LCD MARCA DELL MOD E1709WC C/ TELA 17 POL | Item: 788 |



MONITOR DE VIDEO LCD MARCA DELL MOD E1709WC C/ TELA 17 POL | Item: 788 |



NOBREAK MARCA APC MOD SMART UPS RT 6000 | Item: 789 |



ESTABILIZADOR MARCA SMS MOD U1.5 BI | Item: 792 |



SWITCH MARCA 3COM C/ 16 PORTAS | Item: 793 |



VENTILADOR DE PAREDE MARCA ARGE DIAM 600 MM | Item: 794 |

setape



VENTILADOR DE PAREDE MARCA ARGE DIAM
600 MM | Item: 794 |



CAIXA EM AÇO 1,00MX1,00MX0,40M | Item: 796 |



GRADE DO EXAUSTOR 0,30M (46 UNIDADES) |
Item: 797 |



BEBEDOURO INDUSTRIAL MARCA REFRIÁGUA
| Item: 798 |

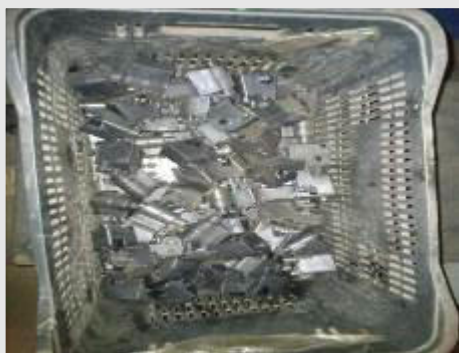

CAIXA DE ENGRANAGEM | Item: 799 |



CARRINHO AÇO 4 UNIDADES
(1,00MX0,70MX1,20M) 2 UNIDADES
(0,50MX0,70MX1,00M) 2 UNIDADES
1,00MX0,80M) 1 UNIDADE (0,30MX0,40M) | Item:
800 |

setape



CARRINHO AÇO 4 UNIDADES
(1,00MX0,70MX1,20M) 2 UNIDADES
(0,50MX0,70MX1,00M) 2 UNIDADES
1,00MX0,80M) 1 UNIDADE (0,30MX0,40M) | Item:
800 |



SUPORE (400 UNIDADES)E RÉGUA (900
UNIDADES) DO MOTOR DOS VENTILADORES |
Item: 801 |



PORTA PALETES 2,70X1,00MX3,00M | Item: 802
|



PORTA PALETES 2,70X1,00MX3,00M | Item: 802
|



ARMÁRIO MAT MADEIRA LARG 0,80 M H 1,60 M
PROF 0,50 M C/ 2 PORTAS | Item: 803 |



BANCADA EM AÇO DIM 1,20MX0,70MX1,00M C/
1 GAVETA | Item: 804 |

setape



BANCADA EM AÇO DIM 1,20MX0,70MX1,00M C/
1 GAVETA | Item: 804 |



ARMÁRIO MAT MADEIRA LARG 0,80 M H 1,60 M
PROF 0,40 M C/ 2 PORTAS | Item: 805 |



ARMÁRIO MAT MADEIRA LARG 0,80 M H 1,60 M
PROF 0,40 M C/ 2 PORTAS | Item: 805 |



CAIXA CAMPANA DE MONTAGEM DE
VENTILADORES | Item: 806 |



MESA MAT ESTRUTURA AÇO MAT TAMPO AÇO
COMPR 1,00 M LARG 2,00 M | Item: 807 |



CAMPANAS DIANTEIRA E TRASEIRA | Item: 808
|

setape



CAMPANAS DIANTEIRA E TRASEIRA | Item: 808
|



BANCADA EM AÇO DIM 1,20MX0,70MX0,90M |
Item: 809 |



BANCADA EM AÇO DIM 1,20MX0,70MX0,90M |
Item: 809 |



BANCADA EM AÇO DIM 1,00X0,70MX0,60M |
Item: 810 |



CADEIRA GIRATÓRIA S/ BRAÇO MAT ASSENTO
COURO | Item: 811 |



CADEIRA GIRATÓRIA S/ BRAÇO MAT ASSENTO
COURO | Item: 812 |

setape



REFRIGERADOR MARCA CONSUL CAP 120 L |
Item: 813 |



REFRIGERADOR MARCA CONSUL CAP 120 L |
Item: 813 |



GAVETEIRO MAT MADEIRA LARG 0,40 M PROF
0,45 M H 0,60 M C/ 4 GAVETAS | Item: 814 |



GAVETEIRO MAT MADEIRA LARG 0,40 M PROF
0,45 M H 0,60 M C/ 4 GAVETAS | Item: 814 |



APARELHO TELEFÔNICO MARCA YEALINK
MOD SIP T2OP | Item: 815 |

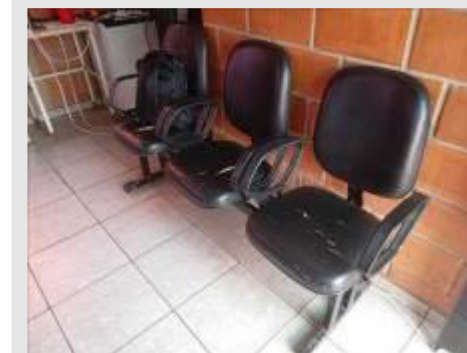

LONGARINA C/ 3 LUGARES MAT ASSENTO
COURVIN | Item: 816 |

setape



MESA MAT ESTRUTURA AÇO COMPR 0,60 M
LARG 0,60 M | Item: 817 |



BEBEDOURO COLUNA MARCA ARGE MOD
ACQUA PREMIUM | Item: 818 |



MESA MAT ESTRUTURA AÇO MAT TAMPO AÇO
COMPR 0,50 M LARG 0,60 M | Item: 819 |



VENTILADOR DE BANCADA DIAM 500 MM |
Item: 820 |



ARMÁRIO MAT AÇO LARG 0,45 M H 1,90 M
PROF 0,45 M C/ 1 PORTAS | Item: 821 |



VENTILADOR PEDESTAL MARCA ARGE DIAM
700 MM | Item: 822 |

setape



TELEVISOR MARCA AOC MOD LE40D1442/20 C/
TELA 40 POL NS E40E22NSDNB1NNB | Item:
823 |



TELEVISOR MARCA AOC MOD LE40D1442/20 C/
TELA 40 POL NS E40E22NSDNB1NNB | Item:
823 |



RACK PARA ROTEADORES EM AÇO PORTA DE
VIDRO DIM 0,55MX0,50MX0,40M | Item: 824 |



MICROCOMPUTADOR MARCA DELL MOD
OPTIPLEX 330 C/ PROCESSADOR INTEL
PENTIUM NS 3GKZSH1 | Item: 825 |



MICROCOMPUTADOR MARCA DELL MOD
OPTIPLEX 330 C/ PROCESSADOR INTEL
PENTIUM NS 3GKZSH1 | Item: 825 |



TELEVISOR MARCA CCE MOD LT32G C/ TELA
32 POL | Item: 826 |

setape



MONITOR DE VIDEO LCD MARCA DELL MOD E1709WC C/ TELA 19 POL | Item: 827 |



ESTABILIZADOR MARCA SMS MOD U 1.5BI | Item: 828 |

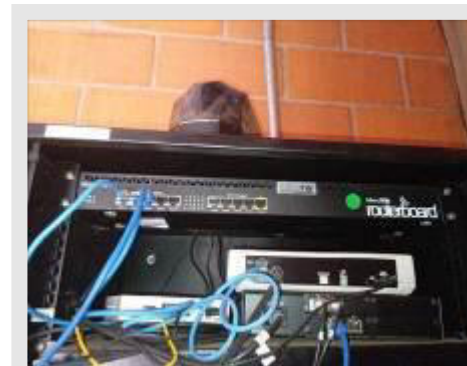

ROTEADOR MARCA ROUTERBOARD MOD R82011L-RM 10 PORTAS | Item: 829 |



ROTEADOR MARCA DIGISTAR MOD AG30 PLUS | Item: 830 |



SWITCH MARCA DATACOM C/ 48 PORTAS | Item: 831 |



ROTEADOR MARCA CIANET MOD 2720D | Item: 832 |



CAIXA PLÁSTICA 0.80X0.50X0.50 M COM
TAMPA (126 PÇS) | Item: 841 |



CAIXA PLÁSTICA 0.80X0.50X0.50 M COM
TAMPA (126 PÇS) | Item: 841 |



CAIXA PLÁSTICA 0.80X0.50X0.50 M COM
TAMPA (126 PÇS) | Item: 841 |



CAIXA PLÁSTICA 0.80X0.50X0.50 M COM
TAMPA (126 PÇS) | Item: 841 |



CONJUNTO DE ESTANTE PORTA PALETE
CONTENDO 34 PILARES COM 6.50 M 130
LONGARINAS DE 2.70 M 120 POSIÇÕES | Item:
842 |



CONJUNTO DE ESTANTE PORTA PALETE
CONTENDO 34 PILARES COM 6.50 M 130
LONGARINAS DE 2.70 M 120 POSIÇÕES | Item:
842 |

setape



CAIXA PLÁSTICA 0.80X0.50X0.50 M COM TAMPA (64 PÇS) | Item: 843 |



CAIXA PLÁSTICA 0.80X0.50X0.50 M COM TAMPA (64 PÇS) | Item: 843 |



CAIXA PLÁSTICA 0.80X0.50X0.50 M COM TAMPA (64 PÇS) | Item: 843 |



GRADE MOD A-250 (140 PÇS) | Item: 844 |



GRADE MOD A-250 (140 PÇS) | Item: 844 |



TUBO PARA VENTILADOR DE TETO (96 PÇS) | Item: 845 |

setape



ARMÁRIO DE AÇO CARBONO PINTADO DIM
1.00X2.00X 0.40 M | Item: 846 |



JOGO DE PÁ PARA VENTILADOR DE TETO
BRANCA (1800 PÇS) | Item: 847 |



JOGO DE PÁ PARA VENTILADOR DE TETO
BRANCA (1800 PÇS) | Item: 847 |

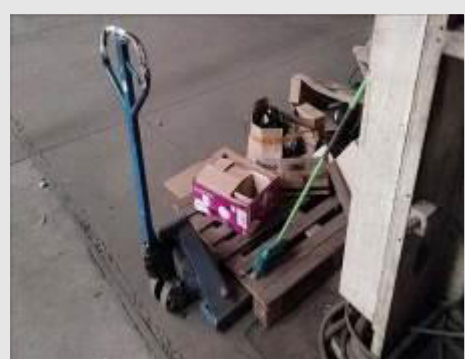

PALETEIRA HIDRÁULICA MARCA PALETRANS
MOD TM 2220 CAP 2T | Item: 848 |



PRENSA HIDRÁULICA PARA ESTAMPO MARCA
JUNDIAÍ MOD HS2-300F52B CAP 300T NS 13248
MESA 2300X1000 MM ANO 2010 | Item: 849 |



EMPILHadeira ELÉTRICA MARCA PALETRANS
MOD PR 2070 CHASSI 500516 ALTURA MAX
7000 MM | Item: 850 |

setape



BALANÇA DE MESA MARCA TOLEDO MOD
PRIX 2095 NS 08913 | Item: 851 |



LÂMINA DE SERRA PARA SERRA FRANHO (4
PÇS) | Item: 852 |



BANCO DE CAPACITOR DIM 2.20X 2.00X0.40 M
| Item: 853 |



CAIXAS DE PAPELÃO COM VÁRIAS
DIMENSÕES | Item: 854 |



DESMOLDANTE COM SILICONE (6 PÇS) | Item:
855 |



PROTETOR DE MOLDE (11 PÇS) | Item: 856 |

setape



ROLOS DE FITA DE POLIESTER (APROX 50 KG NAS MEDIDAS 35.0X0.25MM E 25KG 15X0.25 MM) | Item: 857 |



BOBINA DE CABO DE ALUMÍNIO (APROX 60 KG / 18 ROLOS) | Item: 858 |



BOBINAS DE FIO DE COBRE (36 ROLOS COM APROX 8.5 KG CADA) | Item: 859 |



VÁRIOS PNEUS USADOS MEIA VIDA PARA EMPILHADEIRA 700X16 (6 PÇS) E PARA CAMINHÃO 1000X20 RADIAL (3 PÇS) | Item: 860 |



CORANTE CONCENTRADO PARA PLÁSTICO GRANULADO (APROX 50 KG CORES DIVERSAS) | Item: 861 |



PARAFUSO SEXTAVADO ROSCA SOBERBA 3.16X95 MM (6 PACOTES COM 12.500 PÇS CADA) | Item: 862 |



ROLOS SE FITA ADESIVA PARA FECHADORA DE CAIXAS 45MMX1800M (18 ROLOS) | Item: 863 |



ROLOS SE FITA ADESIVA PARA FECHADORA DE CAIXAS 45MMX1800M (18 ROLOS) | Item: 863 |



LAVADORA DE PISO MARCA KARCHER MOD BD 530 | Item: 864 |



CAIXA DE SOM AMPLIFICADA MARCA LL MOD LX 60 15W | Item: 865 |



COFRE DE AÇO E CONCRETO DIM 0.40X0.40X0.80 M | Item: 866 |



CONJUNTO DE ESTANTE PORTA PALETE COM 2 PILARES DE 5.00M 7 LONGARINAS DE 2.70 M COM 3 POSIÇÕES | Item: 867 |

setape



EXAUSTOR MARCA FURACÃO MOD A-500 (10 PÇS) | Item: 868 |



VENTILADOR DE PAREDE MARCA FURACÃO MOD MAX 50 160W CM (15 PÇS) | Item: 869 |



VENTILADOR DE PAREDE MARCA FURACÃO MOD MAX 50 160W CM (15 PÇS) | Item: 869 |



VENTILADOR OSCILANTE DE MESA MARCA FURACÃO 50 CM 160W (20 PÇS) | Item: 870 |



EXAUSTOR MARCA FURACÃO MOD A-400 POT 1/2HP (15 PÇS) | Item: 871 |



EXAUSTOR MARCA FURACÃO MOD A-400 POT 1/2HP (15 PÇS) | Item: 871 |

setape



EXAUSTOR MARCA FURACÃO MOD A-300 POT 1/6HP (27 PÇS) | Item: 872 |



EXAUSTOR MARCA FURACÃO MOD A-300 POT 1/6HP (27 PÇS) | Item: 872 |



ESCADA EM ACO ESMALTADO COM 6 DEGRAUS E RODÍZIO | Item: 873 |



TRANSFORMADOS A ÓLEO POT 500 KVA | Item: 874 |



PALETEIRA HIDRÁULICA MARCA PALETRANS MOD TM 2220 CAP 2T | Item: 875 |



PALETEIRA HIDRÁULICA MARCA PALETRANS MOD TM 2220 CAP 2T | Item: 875 |

setape



BANCADA DE AÇO ESMALTADO DIM 3.00X1.20
M | Item: 876 |



ARQUIVO DE AÇO COM 4 GAVETAS | Item: 877 |



LÂMINA DO ROTOR OSCILANTE 60 MM (33.120
PÇS) | Item: 878 |



LÂMINA ANEL VENTILADOR DE TETO 60 MM
CAIXA COM 7.000 PÇS) | Item: 879 |



ROTORES DE FERRO (APROX 50 PÇS) | Item:
880 |



ESTADORES BOBINADOS (16 PÇS) | Item: 881 |

setape



PROTETOR DE CABO (5 PACOTES COM 1000 PÇS CADA) | Item: 882 |



CAIXA PLÁSTICA DIM 0.63X0.35X0.35 M COM TAMPA (130 PÇS) | Item: 883 |



CAIXA PLÁSTICA DIM 0.63X0.35X0.35 M COM TAMPA (130 PÇS) | Item: 883 |



CAIXA PLÁSTICA DIM 0.63X0.35X0.35 M COM TAMPA (130 PÇS) | Item: 883 |



CAPA PRONTA PARA VENTILADOR (330 PÇS) | Item: 884 |



TAMPA DA GRADE PARA LOGOTIPO COR PRATA (250 PÇS) | Item: 885 |



PRESILHA DE JUNÇÃO DAS GRADES EM POLIPROPILENO TRANSPARENTE (5.000 PCS) | Item: 886 |



TRAVA BORBOLETA (APROX 2000 PÇS) | Item: 887 |



REGULADOR DE ALTURA EXTERNO DO VENTILADOR DE COLUNA (400 PÇS) | Item: 888 |



DISCO DA TRAVA BORBOLETA PARA VENTILADOR OSCILANTE (APROX 200 PÇS) | Item: 889 |



KIT DO PÉ PARA VENTILADOR DE COLUNA (8 KITS COM 4 PÉS CADA) | Item: 890 |



GRADE EM AÇO CARBONO SEM PINTURA (APROX 220 PÇS) | Item: 891 |



CONTROLE DE VELOCIDADE PARA VENTILADOR (100 PÇS)(+ 65 PCS NA MONTAGEM ITEM 123) | Item: 892 |



EIXO METÁLICO PARA ESPREMEDOR STAR MIX (APROX 130 PÇS) | Item: 893 |



EIXO METÁLICO PARA ESPREMEDOR STAR MIX (APROX 130 PÇS) | Item: 893 |



JOGO DE PÁ PARA VENTILADOR DE TETO COM 3 (170 JOGOS) | Item: 894 |



CANOPLA DE ACABAMENTO TRIANGULAR EM POLIPROPILENO DO VENTILADOR DE TETO (1000 PÇS) | Item: 895 |



CANOPLA DE ACABAMENTO TRIANGULAR EM POLIPROPILENO DO VENTILADOR DE TETO (1000 PÇS) | Item: 895 |

setape



ABRAÇADEIRA DE NYLON 202X3.7 MM (350 PACOTES COM 100 PÇS) + 108X2.5MM (50 PACOTES DE 200 PÇS) | Item: 896 |



ABRAÇADEIRA DE NYLON 202X3.7 MM (350 PACOTES COM 100 PÇS) + 108X2.5MM (50 PACOTES DE 200 PÇS) | Item: 896 |



ABRAÇADEIRA DE NYLON 202X3.7 MM (350 PACOTES COM 100 PÇS) + 108X2.5MM (50 PACOTES DE 200 PÇS) | Item: 896 |



ABRAÇADEIRA DE NYLON 202X3.7 MM (350 PACOTES COM 100 PÇS) + 108X2.5MM (50 PACOTES DE 200 PÇS) | Item: 896 |



APARELHO DE AR CONDICIONADO (DESMONTADO 8 CONJUNTOS) | Item: 897 |

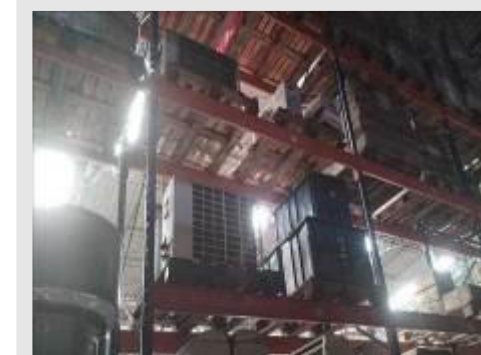

APARELHO DE AR CONDICIONADO (DESMONTADO 8 CONJUNTOS) | Item: 897 |



BEBEDOURO DE COLUNA PARA GALÃO
MARCA ERGE (100 PÇS) | Item: 898 |

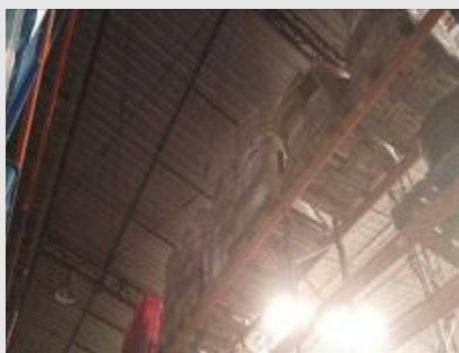

BEBEDOURO DE COLUNA PARA GALÃO
MARCA ERGE (100 PÇS) | Item: 898 |



SUCATA DE BEBEDOURO DE COLUNA PARA
GALÃO MARCA ERGE (50 PÇS) | Item: 899 |



SELADORA AUTOMÁTICA DE CAIXAS MARCA
3M MOD 3M MATIC 800A | Item: 900 |



JOGO COM 3 PÁS EM ACRÍLICO PARA
VENTILADOR DE TETO (950 PÇS) | Item: 901 |



JOGO COM 3 PÁS EM ACRÍLICO PARA
VENTILADOR DE TETO (950 PÇS) | Item: 901 |

setape



MÁQUINA PARA CORTAR REBARBA DAS GRADES | Item: 902 |



MÁQUINA PARA CORTAR REBARBA DAS GRADES | Item: 902 |



MÁQUINA PARA CORTAR REBARBA DAS GRADES | Item: 902 |



MÁQUINA PARA CORTAR REBARBA DAS GRADES | Item: 902 |



MÁQUINA PARA CORTAR REBARBA DAS GRADES | Item: 903 |



MÁQUINA PARA CORTAR REBARBA DAS GRADES | Item: 903 |

setape



CURVADORA E CORTADORA PNEUMÁTICA
PARA ARAME | Item: 904 |



SACO PLÁSTICO PARA EMBALAR KIT DE
PEÇAS TAMANHO 20X30 CM (12 ROLOS COM
500 SACOS) | Item: 905 |



SACO PLÁSTICO PARA EMBALAR KIT DE
PEÇAS TAMANHO 20X30 CM (12 ROLOS COM
500 SACOS) | Item: 905 |



RESERVATÓRIO CILINDRICO VERTICAL PARA
AR COMPRIMIDO MARCA ATLAS COPCO CAP
1M³ | Item: 906 |



RESERVATÓRIO CILINDRICO VERTICAL PARA
AR COMPRIMIDO MARCA ATLAS COPCO CAP
1M³ | Item: 906 |



TORRE DE RESFRIAMENTO MARCA KORPER
DE SISTEMA ABERTO COM 2 BOMBAS KSB
COM MOTOR DE 7.5 CV | Item: 907 |

setape



DOSADOR MARCA STECK MONTADO POR PLURON (2 PÇS) | Item: 908 |



COMPRESSOR DE AR DIRETO COM MOTOR DE 25 CV | Item: 909 |



COMPRESSOR DE AR MARCA SCHULZ COM MOTOR DE 15 CV RESERVATÓRIO DE 400L 20 BAR | Item: 910 |



COMPRESSOR DE AR MARCA SCHULZ COM MOTOR DE 15 CV RESERVATÓRIO DE 400L 20 BAR | Item: 910 |



COMPRESSOR DE AR MARCA SCHULZ COM MOTOR DE 15 CV RESERVATÓRIO DE 400L 20 BAR | Item: 910 |



PONTEADORA DE SOLDA PNEUMÁTICA MARCA REGENCIA MOD WS01CP | Item: 911 |



PONTEADORA DE SOLDA PNEUMÁTICA
MARCA REGENCIA MOD WS01CP | Item: 911 |



PONTEADORA DE SOLDA PNEUMÁTICA | Item:
912 |



PONTEADORA DE SOLDA PNEUMÁTICA
MARCA REGÊNCIA | Item: 913 |



PONTEADORA DE SOLDA PNEUMÁTICA
MARCA REGÊNCIA | Item: 913 |



PONTEADORA DE SOLDA PNEUMÁTICA
MARCA REGÊNCIA | Item: 913 |



PONTEADORA DE SOLDA PNEUMÁTICA
MARCA REGÊNCIA | Item: 913 |

setape



PONTEADORA DE SOLDA PNEUMÁTICA
MARCA REGÊNCIA | Item: 913 |



PONTEADORA DE SOLDA MANUAL POT 15 KVA
| Item: 914 |



PONTEADORA DE SOLDA MANUAL POT 15 KVA
| Item: 914 |



PALETEIRA HIDRÁULICA MARCA PALETRANS
MOD TM 2220 CAP 2T | Item: 915 |

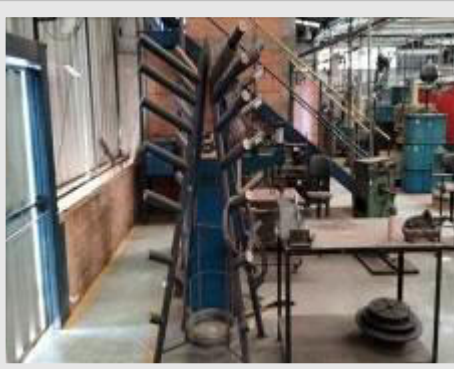

SUPORTE TUBULAR EM AÇO ESMALTADO
PARA AROS DE ARAME DIVERSOS TAMANHOS
| Item: 916 |



EMPILHADEIRA A GÁS MARCA HYSTER MOD
FORTIS H70FT NS 07964G CAP 3420 KG | Item:
917 |

setape



EMPILHadeira A GÁS MARCA HYSTER MOD FORTIS H70FT NS 07964G CAP 3420 KG | Item: 917 |



EMPILHadeira A GÁS MARCA HYSTER MOD FORTIS H70FT NS 07964G CAP 3420 KG | Item: 917 |

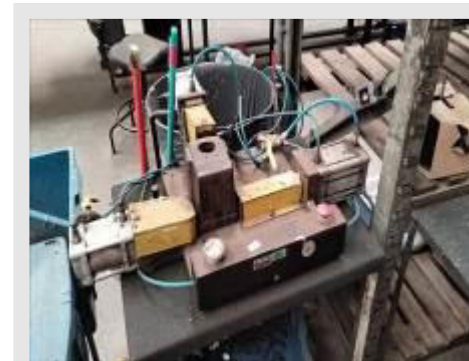

FURADOR PNEUMÁTICO PARA CAPA DE MOTOR COM 3 PISTÕES | Item: 918 |



FURADOR PNEUMÁTICO PARA CAPA DE MOTOR COM 3 PISTÕES | Item: 918 |



FURADOR PNEUMÁTICO PARA CAPA DE MOTOR COM 3 PISTÕES | Item: 918 |



ISOLADORA COM POLIÉSTER MARCA STATOMAT MOD EU-130 | Item: 919 |

setape



ISOLADORA COM POLIÉSTER MARCA
STATOMAT MOD EU-130 | Item: 919 |



ISOLADORA COM POLIÉSTER MARCA
STATOMAT MOD EU-130 | Item: 919 |



CABOS DE COBRE FLEXÍVEL DE 0.50 (05
BOBINAS COM MEIA CARGA) | Item: 920 |



PONTEADORA DE SOLDA PNEUMÁTICA
MARCA MIRASOLDA MOD MST 18 | Item: 921 |



CILINDROS DE GÁS (4 PEÇAS) | Item: 922 |



SUPORTE DE PAREDE (70 PÇS) | Item: 923 |

setape



ALÇA DO VENTILADOR DE MESA (500 PÇS) |
Item: 924 |



EMBALAGEM PARA VENTILADOR FURACÃO (124 PÇS) | Item: 925 |



CANOPLA TRIANGULAR (350 PÇS) | Item: 926 |



CANOPLA QUADRADA (250) | Item: 927 |



KIT DE COLUNA ATUAL PARA VENTILADOR (100 PÇS) | Item: 928 |



GRADE DE PLÁSTICO DO VENTILADOR DE 60 CM (APROX 300 PÇS) | Item: 929 |

setape



GRADE DE AÇO CARBONO ACABADA CM VARIADOS (160 PÇS COM 60 CM E 60 PCS DE 50 CM) | Item: 931 |



EMBALAGEM VENTILADOR ARGE OSCILANTE (855 PCS) | Item: 932 |



BALANCA DE PLATAFORMA MARCA TOLEDO MOD 26-2180 CAP 250 KG NS 10348 DIM 0.70X0.70 M | Item: 933 |



CAMPANA DE VENTILADOR DE TETO (150 PÇS) | Item: 934 |



EMBALAGEM VENTILADOR DE TETO (APROX 1670 PÇS) | Item: 935 |



VENTILADORES SEMI MONTADOS (APROX 170 PÇS) | Item: 936 |

setape



PERFURADOR DE CHAPA PNEUMÁTICO | Item: 937 |



TORRE DE RESFRIAMENTO MARCA KORPER DE SISTEMA ABERTO COM 2 BOMBAS KSB COM MOTOR DE 15 CV | Item: 938 |

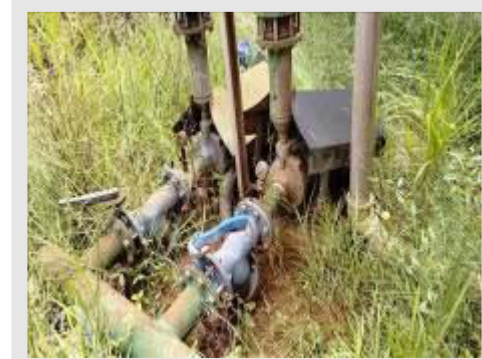

TORRE DE RESFRIAMENTO MARCA KORPER DE SISTEMA ABERTO COM 2 BOMBAS KSB COM MOTOR DE 15 CV | Item: 938 |



RESERVATÓRIO CILINDRICO VERTICAL PARA AR COMPRIMIDO MARCA ATLAS COPCO CAP 1M³ | Item: 939 |



TRANSFORMADOR A ÓLEO 125 KVA | Item: 940 |



TRANSFORMADOR A ÓLEO POT 125 KVA | Item: 941 |

setape



TRANSFORMADOR A ÓLEO POT 125 KVA |
Item: 942 |



RESERVATÓRIO DE ÁGUA CAP 50.000 L | Item:
943 |



PEÇAS DIVERSAS DO ESPREMEDOR (APROX
1000 PÇS) | Item: 945 |



RABICHO DO ESPREMEDOR (APROX 200 PÇS)
| Item: 946 |



CAMPANA DO EXAUSTOR (200 PÇS) | Item: 947
|



EMBALAGEM DO EXAUSTOR (APROX 250 PÇS
) | Item: 948 |

setape



PEÇAS FORA DE LINHA (APROX 2000 PÇS DIVERSAS) | Item: 949 |



PEÇAS FORA DE LINHA (APROX 2000 PÇS DIVERSAS) | Item: 949 |



PEÇAS FORA DE LINHA (APROX 2000 PÇS DIVERSAS) | Item: 949 |



PEÇAS FORA DE LINHA (APROX 2000 PÇS DIVERSAS) | Item: 949 |



PEÇAS FORA DE LINHA (APROX 2000 PÇS DIVERSAS) | Item: 949 |



PEÇAS FORA DE LINHA (APROX 2000 PÇS DIVERSAS) | Item: 949 |

setape



PEÇAS FORA DE LINHA (APROX 2000 PÇS DIVERSAS) | Item: 949 |



AUTOMÓVEL MARCA VOLKSWAGEN MODELO GOL 1.0 FLEX, PLACA EYP-9142, CHASSI 9BD255049D896081, ANO 2013 | Item: 950 |



CAMINHÃO MARCA VW MOD. 17-220 6X2 PLACA DBP-5617 CHASSI 9BYVY2VXM9YRY07391 COM BAÚ DE ALUMÍNIO ANO 2000 | Item: 951 |



CAMINHÃO MARCA VW MOD 23-220 6X2 PLACA DJG-7599 CHASSI 9BW2M82T14R431957 COM BAÚ DE ALUMÍNIO ANO 2004 | Item: 952 |



SEMI REBOQUE BAÚ DE ALUMÍNIO MARCA RANDON MOD SRGG CG PLACA EFX8523 CHASSI 282041 ANO 2008/09 | Item: 953 |



SEMI REBOQUE BAÚ DE ALUMÍNIO MARCA FACCHINI MOD SRF CF PLACA EKO-3302 CHASSI 94BF15529AR01131 ANO 2009/10 | Item: 954 |

setape

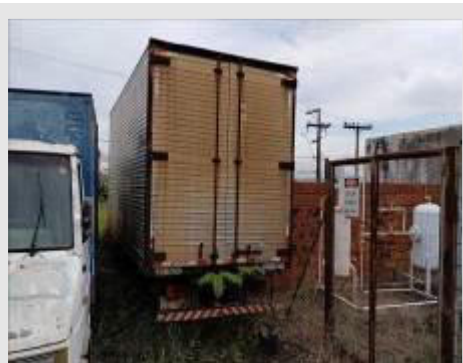

CAMINHÃO MARCA VOLKSWAGEN MOD 7.90 S
PLACA CXE9092 CHASSI 049088 COM BAÚ DE
ALUMÍNIO ANO 1987 | Item: 955 |



UTILITÁRIO MARCA VOLKSWAGEN MODELO
KOMBI FURGÃO PLACA BPB-8687 CHASSI
9BWZ7221ZMP000194 ANO 1991 | Item: 956 |



AUTOMÓVEL MARCA VOLKSWAGEN GOL
PLACA EYP7524 CHASSI 041620 ANO 2011/12,
SUCATA | Item: 957 |



CAVALO MECÂNICO MARCA VOLKSWAGEN,
MOD.19.320 CLC TT 4X2 PLACA EKO-2846 CH.
9535J8277AR000159 ANO 2009/10 | Item: 958 |



CAVALO MECÂNICO MARCA VOLKSWAGEN
MOD 18.310 4X2 PLACA DJG6137 CHASSI
404383 ANO 2003/04 | Item: 959 |



CAVALO MECÂNICO MARCA IVECO, MOD.
ECCURSOR 450E32T 4X2 PLACA EFX-8827 CH.
BATM1PNHO9X066658, ANO 2008/09 | Item: 960 |

setape



UTILITÁRIO MARCA FIAT, MODELO FIORINO FLEX, PLACA FFR-8307 CHASSI 9BD255049D896091 ANO 2013 | Item: 961 |



UTILITÁRIO MARCA FIAT MOD FIORINO FLEX PLACA EYP-7128 FINAL DO CHASSI 11786 ANO 2011 | Item: 962 |



CAMINHÃO MARCA IVECO MOD DAILY 3510C PLACA KED 9924 CHASSI 300359 ANO 2000/01 | Item: 963 |



SUPORTES E PEÇAS DIVERSAS | Item: 964 |



SUPORTES E PEÇAS DIVERSAS | Item: 964 |



SUPORTES E PEÇAS DIVERSAS | Item: 964 |

setape



SUPTES E PEÇAS DIVERSAS | Item: 964 |



SUPTES E PEÇAS DIVERSAS | Item: 964 |



SUPTES E PEÇAS DIVERSAS | Item: 964 |



SUPTES E PEÇAS DIVERSAS | Item: 964 |



SUPTES E PEÇAS DIVERSAS | Item: 964 |



SUPTES E PEÇAS DIVERSAS | Item: 964 |

setape



PONTEADORA DE SOLDA PNEUMÁTICA
MARCA MIRASOLDA MOD MST 18 | Item: 965 |



PONTEADORA DE SOLDA PNEUMÁTICA
MARCA MIRASOLDA MOD MST 18 | Item: 965 |



CALANDRA DOBRADORA DE CHAPA DIM 0.90
M | Item: 966 |



CALANDRA CURVADORA PARA CINTA DO
EXAUSTOR DIM 0.30 | Item: 967 |



CURVADORA DE TUBOS VERTICAL
PNEUMÁTICA MARCA TECNOMAG | Item: 968 |



PALETEIRA HIDRÁULICA MARCA PALETRANS
MOD TM 2220 CAP 2T | Item: 969 |

setape



PALETEIRA HIDRÁULICA MARCA PALETRANS
MOD TM 2220 CAP 2T | Item: 970 |



PRENSA PERFURADORA PNEUMÁTICA | Item:
971 |



PONTEADORA DE SOLDA MANUAL | Item: 972 |



PRENSA DOBRADORA DE CHAPAS
PNEUMÁTICA COM COMANDO DUPLO | Item:
973 |



MAQUINA DE SOLDA MIG MARCA MERRLE
BALMER MOD MB355DCOM CABINE
PROTETORA DIM 1.20X1.20 M | Item: 974 |



ESCADA EM AÇO 6 DEGRAUS 3,0MX2,0M |
Item: 795 |



CONJUNTO DE HÉLICES E PÁS PARA VENTILADOR (AMOSTRA) | Item: 297 |



CABINE MOVEL DE EXAUSTÃO PARA A LINHA DE PINTURA A PÓ MARCA DELTEC DIM 2.10X1.25X2.10 M | Item: 317 |



CABINE MOVEL DE EXAUSTÃO PARA A LINHA DE PINTURA A PÓ MARCA DELTEC DIM 2.10X1.25X2.10 M | Item: 317 |



CABINE MOVEL DE EXAUSTÃO PARA A LINHA DE PINTURA A PÓ MARCA DELTEC DIM 2.10X1.25X2.10 M | Item: 355 |



CABINE MOVEL DE EXAUSTÃO PARA A LINHA DE PINTURA A PÓ MARCA DELTEC DIM 2.10X1.25X2.10 M | Item: 356 |



CABINE DE SECAGEM MARCA DELTEC DIM 30.0X4.0X4.0 M COM SISTEMA DE VENTILAÇÃO E EXAUSTÃO (1751) | Item: 361 |

setape



CABINE DE SECAGEM MARCA DELTEC DIM
30.0X4.0X4.0 M COM SISTEMA DE VENTILAÇÃO
E EXAUSTÃO (1751) | Item: 361 |



CABINE DE SECAGEM MARCA DELTEC DIM
30.0X4.0X4.0 M COM SISTEMA DE VENTILAÇÃO
E EXAUSTÃO (1751) | Item: 361 |