

## ANEXO – BENS MÓVEIS

Localização: AVENIDA NOSSA SENHORA DO CARMO, Nº 323 | Cidade: BELO HORIZONTE | Estado: MINAS

GERAIS |

### 35. BENS MÓVEIS – Savassi (CNPJ – 17.281.668/0040-63)

MASSA FALIDA	TIPO	LOJA	ENDEREÇO	CIDADE	DESCRIÇÃO	MARCA	QUANTIDADE	VALOR TOTAL
PNEUSOLA	MÓVEIS E UTENSÍLIOS	SAVASSI	AVENIDA NOSSA SENHORA DO CARMO, Nº 323	BELO HORIZONTE - MG	BANCA NA OFICINA;		1	290,00
PNEUSOLA	MÓVEIS E UTENSÍLIOS	SAVASSI	AVENIDA NOSSA SENHORA DO CARMO, Nº 323	BELO HORIZONTE - MG	CADEIRAS CLIENTE COMUM		6	1.200,00
PNEUSOLA	MÁQUINAS E EQUIPAMENTOS	SAVASSI	AVENIDA NOSSA SENHORA DO CARMO, Nº 323	BELO HORIZONTE - MG	CALIBRADOR – PREMIUM	PREMIUM	2	1.360,00
PNEUSOLA	MÓVEIS E UTENSÍLIOS	SAVASSI	AVENIDA NOSSA SENHORA DO CARMO, Nº 323	BELO HORIZONTE - MG	CARRINHOS DE FERRAMENTAS;	FERCAR	4	1.756,00
PNEUSOLA	MÁQUINAS E EQUIPAMENTOS	SAVASSI	AVENIDA NOSSA SENHORA DO CARMO, Nº 323	BELO HORIZONTE - MG	COLETOR DE ÓLEO		1	457,30
PNEUSOLA	MÁQUINAS E EQUIPAMENTOS	SAVASSI	AVENIDA NOSSA SENHORA DO CARMO, Nº 323	BELO HORIZONTE - MG	COMPRESSOR WINE	WAYNE	1	560,00
PNEUSOLA	INFORMÁTICA	SAVASSI	AVENIDA NOSSA SENHORA DO CARMO, Nº 323	BELO HORIZONTE - MG	COMPUTADORES DELL	DELL	3	1.680,00
PNEUSOLA	MÁQUINAS E EQUIPAMENTOS	SAVASSI	AVENIDA NOSSA SENHORA DO CARMO, Nº 323	BELO HORIZONTE - MG	ELEVADOR 2,5 TONELADAS - SEM MARCA	AUTOMAC	3	38.211,78
PNEUSOLA	MÁQUINAS E EQUIPAMENTOS	SAVASSI	AVENIDA NOSSA SENHORA DO CARMO, Nº 323	BELO HORIZONTE - MG	ELEVADOR 4 TONELADAS - ENGECASS/ ELEVACAR	ENGECASS	2	29.000,00
PNEUSOLA	MÁQUINAS E EQUIPAMENTOS	SAVASSI	AVENIDA NOSSA SENHORA DO CARMO, Nº 323	BELO HORIZONTE - MG	ESMERIL;	WORKER	1	268,00
PNEUSOLA	MÁQUINAS E EQUIPAMENTOS	SAVASSI	AVENIDA NOSSA SENHORA DO CARMO, Nº 323	BELO HORIZONTE - MG	FERRAMENTAL CAR CENTER		1	35.000,00
PNEUSOLA	MÓVEIS E UTENSÍLIOS	SAVASSI	AVENIDA NOSSA SENHORA DO CARMO, Nº 323	BELO HORIZONTE - MG	GELADEIRA	BRASTEMP	1	400,00
PNEUSOLA	MÁQUINAS E EQUIPAMENTOS	SAVASSI	AVENIDA NOSSA SENHORA DO CARMO, Nº 323	BELO HORIZONTE - MG	LONGARINAS DE 3 LUGARES		3	1.140,00
PNEUSOLA	MÁQUINAS E EQUIPAMENTOS	SAVASSI	AVENIDA NOSSA SENHORA DO CARMO, Nº 323	BELO HORIZONTE - MG	MACACO JACARE;	RIBEIRO	2	2.845,80
PNEUSOLA	MÁQUINAS E EQUIPAMENTOS	SAVASSI	AVENIDA NOSSA SENHORA DO CARMO, Nº 323	BELO HORIZONTE - MG	MAQUINAS DE BALANÇEAR – SUNSHINE	SUNSHINE	2	9.628,00
PNEUSOLA	MÁQUINAS E EQUIPAMENTOS	SAVASSI	AVENIDA NOSSA SENHORA DO CARMO, Nº 323	BELO HORIZONTE - MG	MAQUINAS DE MONTAGEM DE PNEU- SUNSHINE	SUNSHINE	2	5.295,80
PNEUSOLA	MÁQUINAS E EQUIPAMENTOS	SAVASSI	AVENIDA NOSSA SENHORA DO CARMO, Nº 323	BELO HORIZONTE - MG	MAQUINAS PARAFUSADEIRAS;	EDA	2	596,96
PNEUSOLA	MÓVEIS E UTENSÍLIOS	SAVASSI	AVENIDA NOSSA SENHORA DO CARMO, Nº 323	BELO HORIZONTE - MG	MESAS MDF		3	1.167,00
PNEUSOLA	MÓVEIS E UTENSÍLIOS	SAVASSI	AVENIDA NOSSA SENHORA DO CARMO, Nº 323	BELO HORIZONTE - MG	MICROONDAS	PHILCO	1	204,00
PNEUSOLA	INFORMÁTICA	SAVASSI	AVENIDA NOSSA SENHORA DO CARMO, Nº 323	BELO HORIZONTE - MG	MONITOR DELL	DELL	1	400,00
PNEUSOLA	INFORMÁTICA	SAVASSI	AVENIDA NOSSA SENHORA DO CARMO, Nº 323	BELO HORIZONTE - MG	MONITOR IEMEX	IEMEX	1	400,00
PNEUSOLA	INFORMÁTICA	SAVASSI	AVENIDA NOSSA SENHORA DO CARMO, Nº 323	BELO HORIZONTE - MG	MONITOR SAMSUNG	SAMSUNG	1	400,00
PNEUSOLA	MÁQUINAS E EQUIPAMENTOS	SAVASSI	AVENIDA NOSSA SENHORA DO CARMO, Nº 323	BELO HORIZONTE - MG	PRENSA – FAMABRAS	FAMABRAS	1	3.131,61
PNEUSOLA	MÁQUINAS E EQUIPAMENTOS	SAVASSI	AVENIDA NOSSA SENHORA DO CARMO, Nº 323	BELO HORIZONTE - MG	RAMPA DE ALINHAMENTO – GEOLIFT 1500	GEOLIFT 1500	1	14.500,00
PNEUSOLA	MÓVEIS E UTENSÍLIOS	SAVASSI	AVENIDA NOSSA SENHORA DO CARMO, Nº 323	BELO HORIZONTE - MG	TELEFONE INTELBRAS	INTELBRAS	1	50,00
PNEUSOLA	MÓVEIS E UTENSÍLIOS	SAVASSI	AVENIDA NOSSA SENHORA DO CARMO, Nº 323	BELO HORIZONTE - MG	TELEFONE SEM FIO INTELBRAS	INTELBRAS	1	50,00
PNEUSOLA	ESTOQUE	SAVASSI	AVENIDA NOSSA SENHORA DO CARMO, Nº 323	BELO HORIZONTE - MG	PEÇAS, ÓLEOS E FLUIDOS	DIVERSAS	DIVERSOS	63.302,20
PNEUSOLA	ESTOQUE	SAVASSI	AVENIDA NOSSA SENHORA DO CARMO, Nº 323	BELO HORIZONTE - MG	ESTOQUE DE PNEUS	DIVERSAS	DIVERSOS	18.353,01
<b>TOTAL</b>							<b>51</b>	<b>283.906,46</b>



## ANEXO – BENS MÓVEIS

Localização: AVENIDA NOSSA SENHORA DO CARMO, Nº 323 | Cidade: BELO HORIZONTE | Estado: MINAS GERAIS |

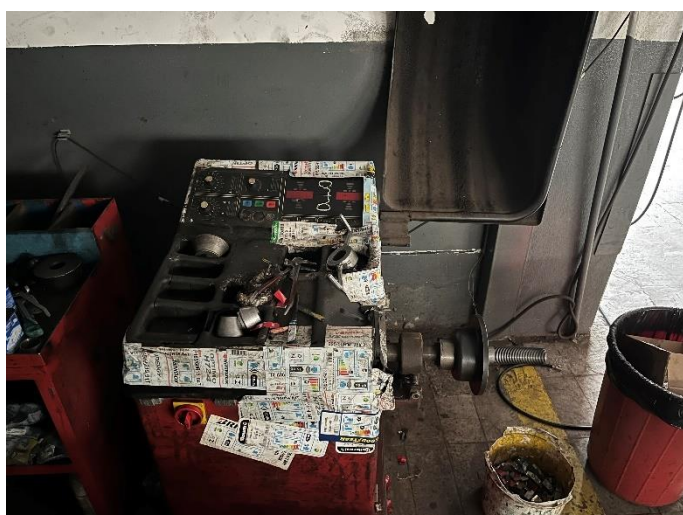
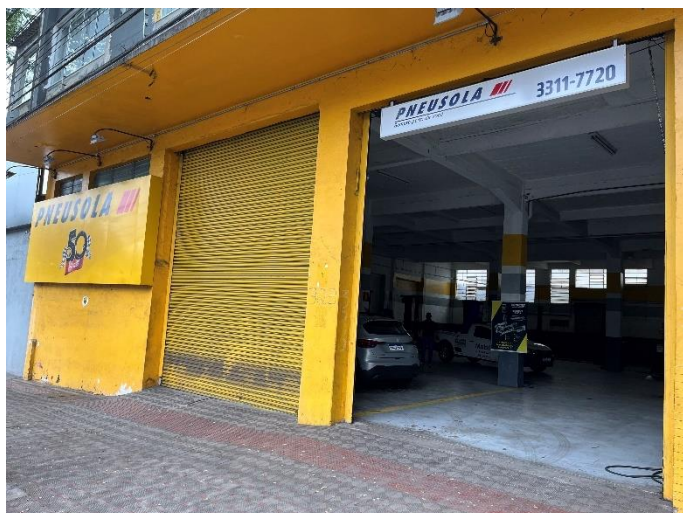

## ANEXO – BENS MÓVEIS

Localização: AVENIDA NOSSA SENHORA DO CARMO, Nº 323 | Cidade: BELO HORIZONTE | Estado: MINAS GERAIS |

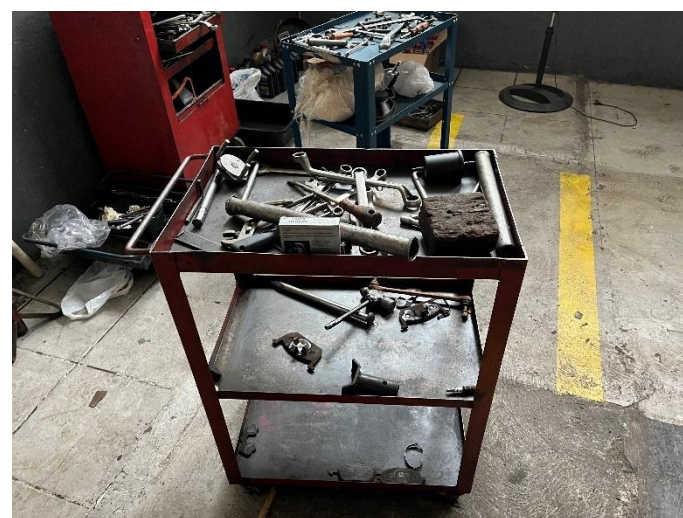

## ANEXO – BENS MÓVEIS

Localização: AVENIDA NOSSA SENHORA DO CARMO, Nº 323 | Cidade: BELO HORIZONTE | Estado: MINAS GERAIS |

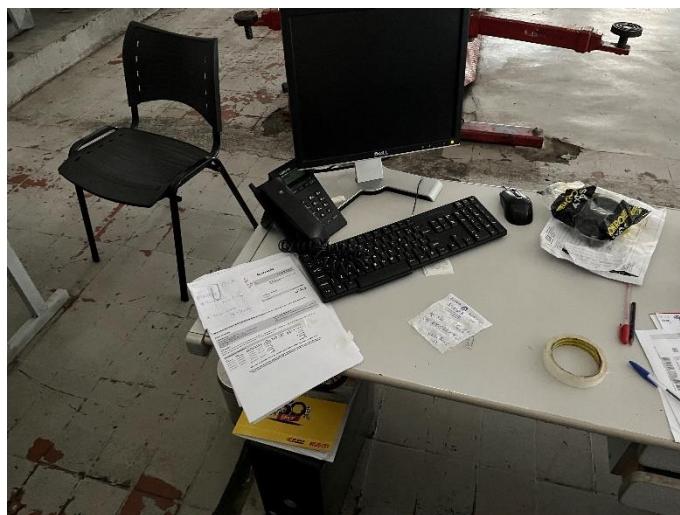
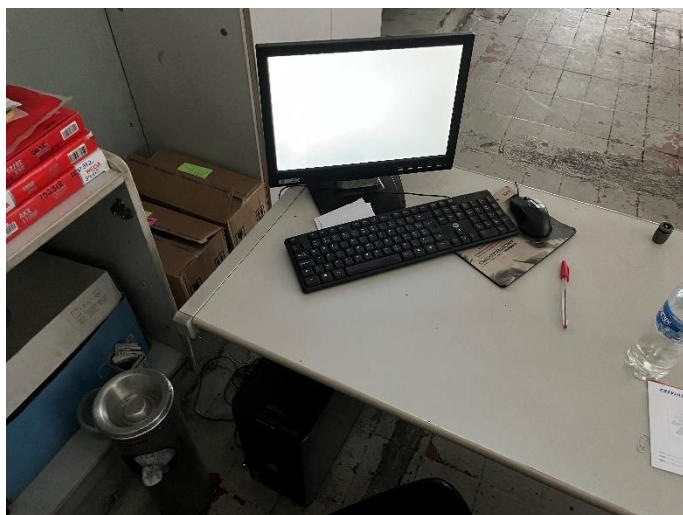
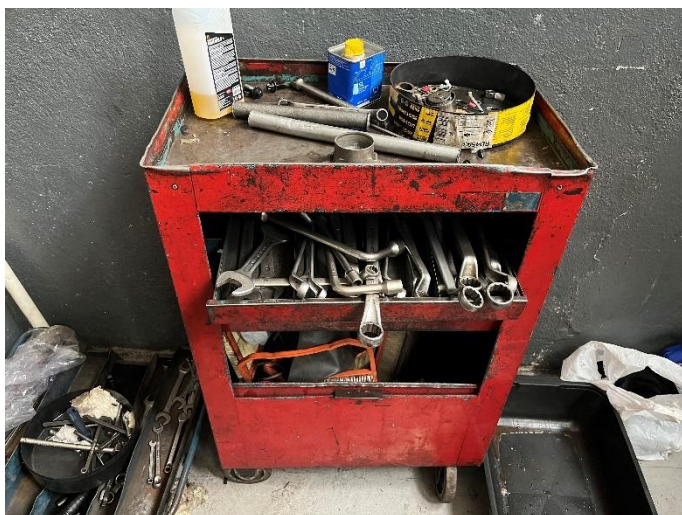

## ANEXO – BENS MÓVEIS

Localização: AVENIDA NOSSA SENHORA DO CARMO, Nº 323 | Cidade: BELO HORIZONTE | Estado: MINAS GERAIS |

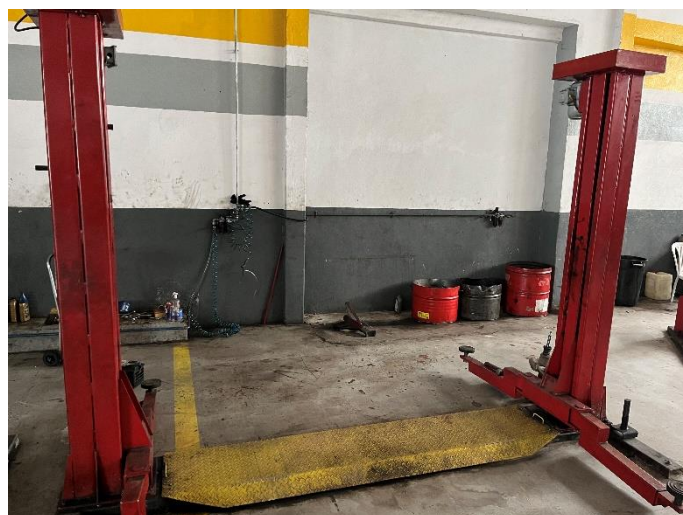
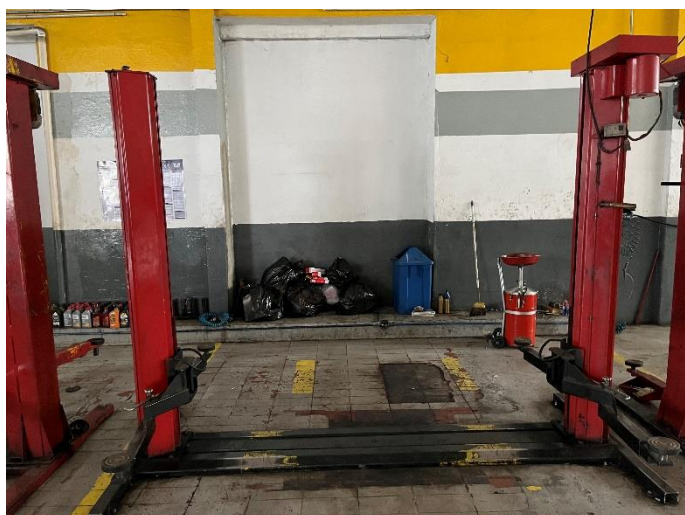
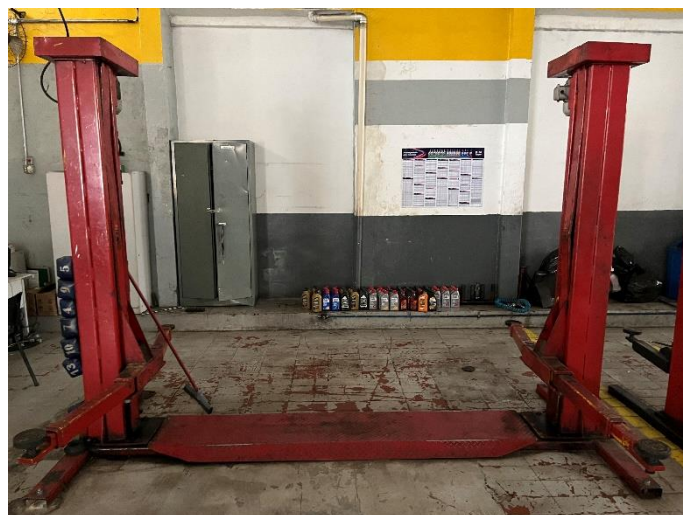
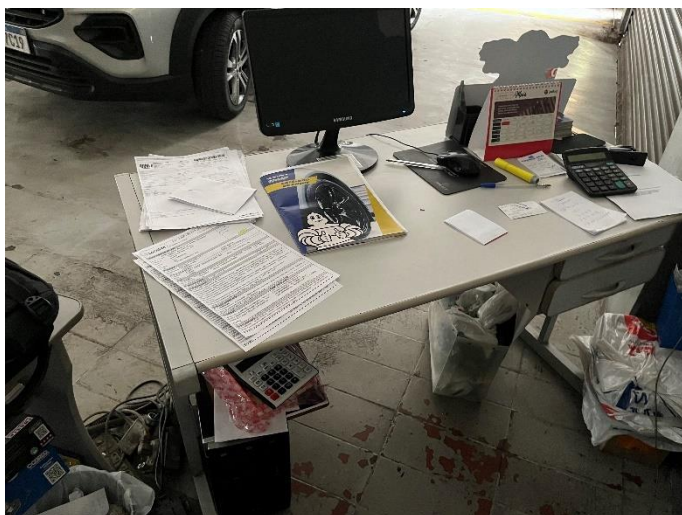

## ANEXO – BENS MÓVEIS

Localização: AVENIDA NOSSA SENHORA DO CARMO, Nº 323 | Cidade: BELO HORIZONTE | Estado: MINAS GERAIS |

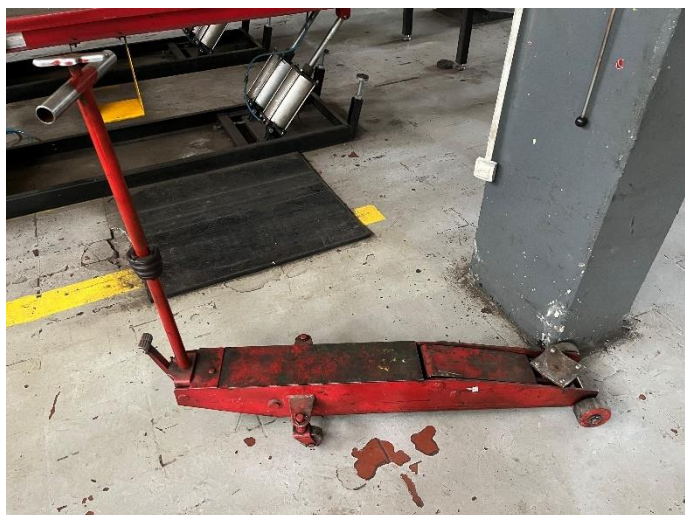

## ANEXO – BENS MÓVEIS

Localização: AVENIDA NOSSA SENHORA DO CARMO, Nº 323 | Cidade: BELO HORIZONTE | Estado: MINAS GERAIS |

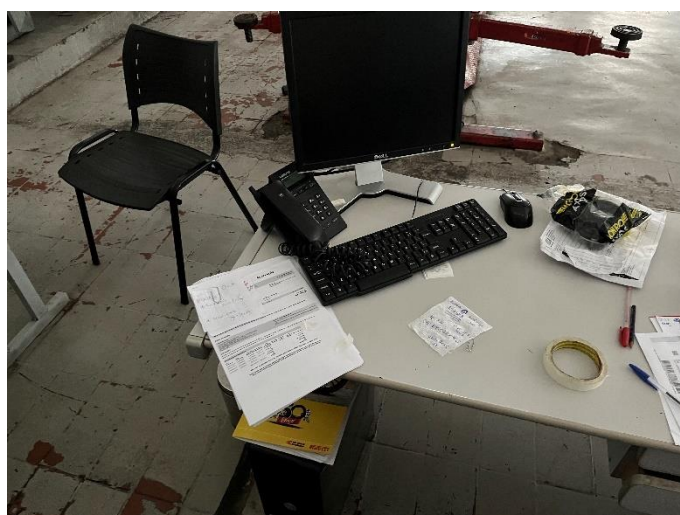
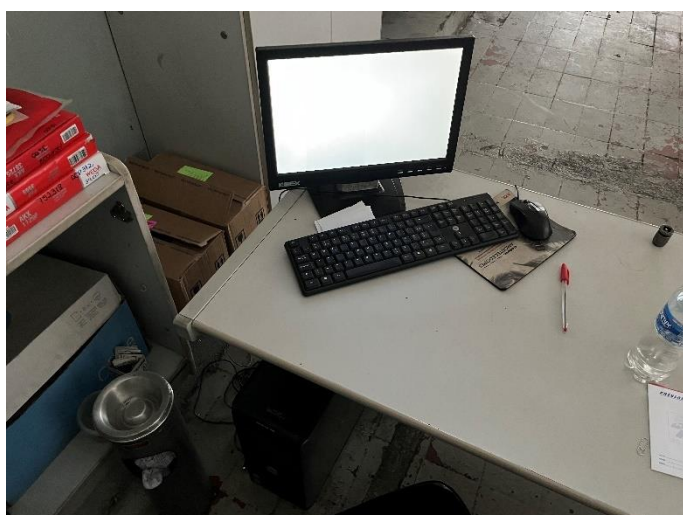
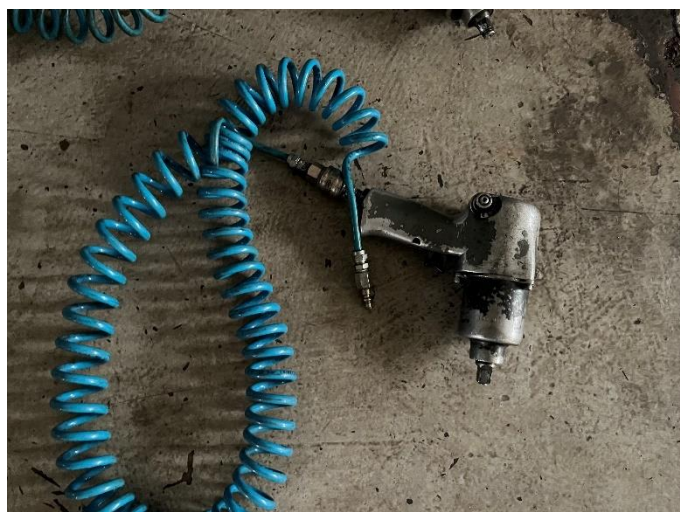
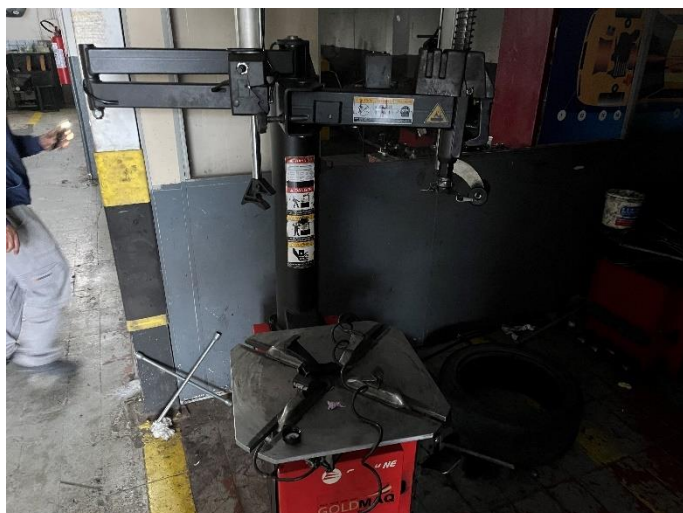

## ANEXO – BENS MÓVEIS

Localização: AVENIDA NOSSA SENHORA DO CARMO, Nº 323 | Cidade: BELO HORIZONTE | Estado: MINAS GERAIS |

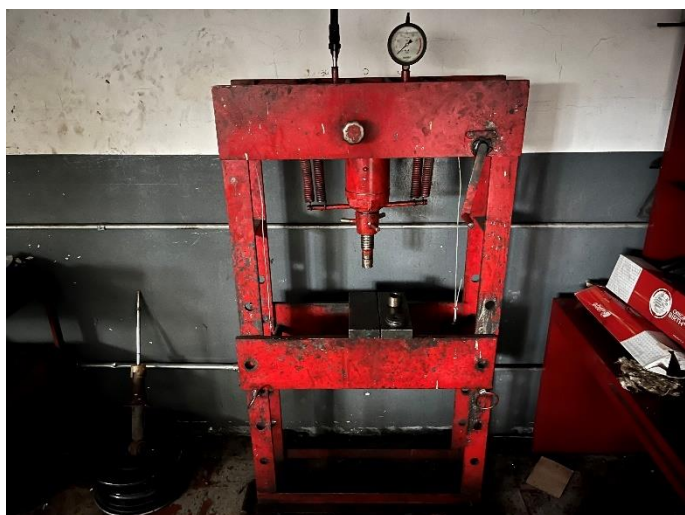
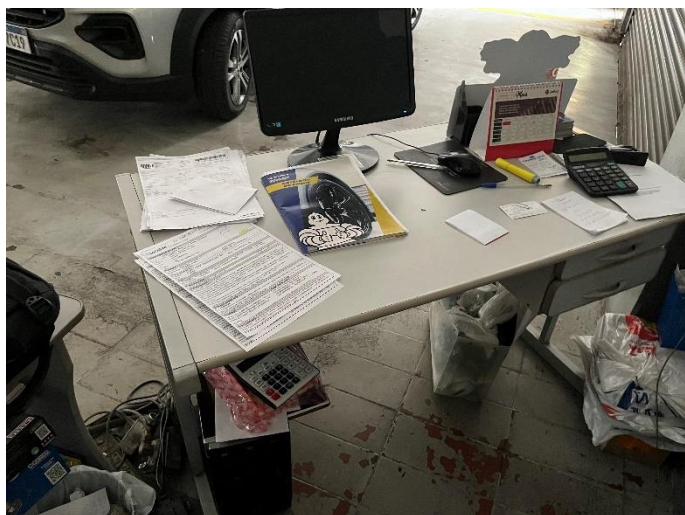



## ANEXO – BENS MÓVEIS

Localização: AVENIDA NOSSA SENHORA DO CARMO, Nº 323 | Cidade: BELO HORIZONTE | Estado: MINAS GERAIS |

### 36. ESTOQUES – Savassi (CNPJ – 17.281.668/0040-63)



## ANEXO – BENS MÓVEIS

Localização: AVENIDA NOSSA SENHORA DO CARMO, Nº 323 | Cidade: BELO HORIZONTE | Estado: MINAS GERAIS |

