

15/09

Anexo - 08

Lista dos bens móveis

Eduardo Prata Mendes
Avaliações e Perícias Judiciais

15 30

Item	Unid	Vr. Unit.	Vr. Total
abajur	7	25,00	175,00
açucareiro	26	5,00	130,00
aparelho de telefone	2	5,00	10,00
arquivo	1	25,00	25,00
assadeira grande	2	10,00	20,00
balcão frigorífico com 5 portas	2	850,00	1.700,00
balcão frigorífico horizontal com 3 portas	1	900,00	900,00
balde de gelo grande	4	25,00	100,00
balde de gelo pequeno inox	2	12,50	25,00
bandeja quadrada em fibra	15	10,00	150,00
bandeja quadrada média em fibra	10	10,00	100,00
bandeja quadrada pequena em fibra	3	10,00	30,00
bandeja redonda de inox	12	20,00	240,00
batedeira	1	50,00	50,00
baterias	2	50,00	100,00
biqueira plástica	1	2,00	2,00
bule grande	8	10,00	80,00
bule grande salão	4	10,00	40,00
bule pequeno	6	7,50	45,00
caçarola pequena	6	5,00	30,00
cadeira	91	25,00	2.275,00
caixa de isopor grande	1	25,00	25,00
caixa térmica	1	30,00	30,00
câmara fria	1	2.500,00	2.500,00
câmara fria industrial	1	3.500,00	3.500,00
central telefônica	1	0,00	0,00
cesta para pães grande	16	7,50	120,00
cesta para pães média	3	5,00	15,00
cesta para pães pequena	7	2,50	17,50
cesto de lixo	1	10,00	10,00
cesto de palha	1	5,00	5,00
cinzeiro	1	5,00	5,00
cinzeiro branco	12	5,00	60,00
cinzeiro marrom	5	5,00	25,00
cinzeiro preto	5	5,00	25,00
colher de açucareiro	24	1,50	36,00
colher de café	17	1,50	25,50
colher de chá	122	1,50	183,00
colher de mesa	6	1,50	9,00

1581

colher de sobremesa	10	1,50	15,00
colher de sobremesa redonda	10	1,50	15,00
colher grande	2	1,50	3,00
copo americano	100	1,00	100,00
copo de água	5	1,50	7,50
copo de chopp	29	2,00	58,00
copo de suco	24	2,50	60,00
copo de whisk	36	3,00	108,00
copo long drink	3	3,00	9,00
coqueteleira	1	15,00	15,00
dosador whisk	1	2,00	2,00
enfeite de barro	5	10,00	50,00
enfeite de barro para mesa	1	10,00	10,00
escorredor de inox	1	10,00	10,00
escorredor plástico	4	5,00	20,00
espátula para lanche	3	5,00	15,00
espremedor de laranja	1	35,00	35,00
espremedor de limão	1	20,00	20,00
extintor de incêndio	2	75,00	150,00
faca de corte grande	3	2,50	7,50
faca de corte pequena	1	2,50	2,50
faca de mesa	62	2,50	155,00
faca de peixe	6	2,50	15,00
faca de sobremesa	96	2,50	240,00
faca serra pequena	2	2,50	5,00
forma com furo para bolo	8	5,00	40,00
freezer horizontal com 1 porta	1	250,00	250,00
freezer vertical com 1 porta	1	250,00	250,00
frigideira pequena	2	5,00	10,00
fritadeira grande	1	350,00	350,00
fritadeira média	2	250,00	500,00
garfo de mesa	36	2,00	72,00
garfo de sobremesa	94	2,00	188,00
jogo americano	135	0,50	67,50
lâmpadas marinheira grande	4	15,00	60,00
leiteira grande	2	5,00	10,00
leiteira média	2	4,00	8,00
leiteira pequena	1	3,00	3,00
liquidificador	1	25,00	25,00
máquina de café industrial	1	150,00	150,00
máquina de frios	1	150,00	150,00

Eduardo Prata Mendes
Avaliações e Perícias Judiciais

1582

máquina de suco	1	150,00	150,00
mesa	40	50,00	2.000,00
mesa para buffet	2	250,00	500,00
mesa para jogos	2	250,00	500,00
paliteiro	6	1,50	9,00
panela grande	2	15,00	30,00
pegador de gelo	3	5,00	15,00
pegador de salada	7	3,00	21,00
peneira grande	2	3,50	7,00
peneira média	3	2,50	7,50
peneira pequena	3	2,00	6,00
pires de café	37	2,50	92,50
pires de chá com borda preta	21	2,50	52,50
poltrona de palha com almofadas	8	150,00	1.200,00
porta canudos	4	2,00	8,00
porta louça de madeira	2	250,00	500,00
porta louça de madeira pequena	8	120,00	960,00
porta ovos de louça	8	20,00	160,00
pote plástico grande	7	5,00	35,00
pote plástico pequeno	8	2,50	20,00
prato de pão	134	2,00	268,00
prato de sobremesa	172	2,00	344,00
prato fundo	15	2,50	37,50
prato raso	45	2,50	112,50
quadros	92	25,00	2.300,00
saleiro	5	2,50	12,50
socador para caipirinha	3	2,00	6,00
tábua de carne	2	5,00	10,00
taça de champagne	7	2,50	17,50
taça de conhaque	12	2,50	30,00
taça martini	5	2,50	12,50
taça para licor	3	2,50	7,50
terrina de inox	24	12,50	300,00
terrina de louça	13	10,00	130,00
tigela grande	8	20,00	160,00
tigela média	4	15,00	60,00
tigela pequena	2	10,00	20,00
travessa de inox grande	6	30,00	180,00
travessa quadrada de inox	8	30,00	240,00
tv 29"	1	500,00	500,00
vaso de barro	3	25,00	75,00

1589

xícara de café	41	3,00	123,00
xícara de chá	278	3,00	834,00
alavanca	1	5,00	5,00
alicate de pressão	1	7,50	7,50
alicate para descascar fio	1	7,50	7,50
alicate pegeut	1	7,50	7,50
alicate universal	1	7,50	7,50
amperímetro	1	30,00	30,00
aparelho de ar condicionado central	0	parado	0,00
balcão horizontal frigorífico com 4 portas	1	2.500,00	2.500,00
bomba de vácuo	1	50,00	50,00
bomba monofásica	1	75,00	75,00
bomba motor de indução monofásico	4	50,00	200,00
botijão pequeno de gás	2	25,00	50,00
calandra industrial	1	25,00	25,00
carrinho de ar condicionado	1	10,00	10,00
carrinho de lixo	1	5,00	5,00
cesto de lixo	7	10,00	70,00
chapeleira para cartão de ponto	4	50,00	200,00
compressor industrial	1	500,00	500,00
cortador de cano de cobre	1	25,00	25,00
cortador de papel	1	10,00	10,00
desbastadeira	1	10,00	10,00
descascador de batata industrial	1	100,00	100,00
desempenadeira de aço	1	50,00	50,00
extintor de incêndio	30	75,00	2.250,00
ferro elétrico de passar	2	25,00	50,00
fronha	477	3,00	1.431,00
furador de azulejo	1	10,00	10,00
furador de papel	2	5,00	10,00
guardanapo	265	2,50	662,50
guarda-sol	11	20,00	220,00
injetor de graxa	1	25,00	25,00
kit de tarrachas	1	50,00	50,00
kit morsa para refrigeração	1	50,00	50,00
lâmpada de emergência	14	50,00	700,00
lençol de casal	104	13,00	1.352,00
lençol de solteiro	811	10,00	8.110,00
manta mexicana	1	50,00	50,00
máquina de café expresso	1	250,00	250,00
máquina de cortar frios	1	150,00	150,00

Eduardo Prata Mendes
Avaliações e Perícias Judiciais

1584

máquina de cortar grama	2	200,00	400,00
máquina de costurar	1	200,00	200,00
máquina de lavar industrial	2	500,00	1.000,00
máquina de secar rotativa industrial	1	500,00	500,00
máquina de solda	1	250,00	250,00
máquina vap industrial	2	200,00	400,00
máquina vap pequena	1	150,00	150,00
marreta	1	25,00	25,00
martelo	1	10,00	10,00
máscara de solda	1	25,00	25,00
mesa	9	50,00	450,00
mesa de centro de madeira	2	40,00	80,00
mesa grande de madeira	2	100,00	200,00
mesa grande para piscina	2	100,00	200,00
mesa para máquina	2	50,00	100,00
mesa pequena para piscina	3	25,00	75,00
morsa	1	20,00	20,00
motor de coifa	1	50,00	50,00
motor de indução de piscina	1	50,00	50,00
motor de indução monofásico	2	75,00	150,00
motor de indução trifásico	1	75,00	75,00
motor de indução trifásico de incêndio	1	75,00	75,00
motor trifásico	1	75,00	75,00
motor trifásico para máquinas de lavar	1	75,00	75,00
plaina industrial	1	50,00	50,00
ponteiro	3	5,00	15,00
quadro	26	25,00	650,00
rack de madeira	1	50,00	50,00
relógio de ponto	1	50,00	50,00
reservatório de água quente 3.000 litros	2	250,00	500,00
suporte para guarda-sol	15	20,00	300,00
tábua de passar roupa	1	10,00	10,00
tacho fritadeira	2	50,00	100,00
talhadeira	1	5,00	5,00
tesoura de cortar grama	2	5,00	10,00
tesoura de cortar rufo	1	5,00	5,00
toalha de banho	220	7,50	1.650,00
toalha de mesa	12	10,00	120,00
toalha de praia	150	7,50	1.125,00
toalha de rosto	138	6,00	828,00
turquesa	1	5,00	5,00

ventilador circular	4	25,00	100,00
			0,00
1º Pavimento			0,00
abajur	9	25,00	225,00
ar condicionado	10	150,00	1.500,00
bandeja	10	5,00	50,00
cadeira	10	25,00	250,00
cinzeiro	4	5,00	20,00
colchão de casal	2	400,00	800,00
colchão de solteiro	24	300,00	7.200,00
frigobar	2	250,00	500,00
telefone	5	5,00	25,00
travesseiros	35	10,00	350,00
TV 20"	10	125,00	1.250,00
			0,00
2º Pavimento			0,00
abajur	33	25,00	825,00
ar condicionado	31	150,00	4.650,00
cadeira	22	25,00	550,00
colchão de casal	10	400,00	4.000,00
colchão de solteiro	72	300,00	21.600,00
frigobar	8	250,00	2.000,00
mesa de canto	2	50,00	100,00
telefone	33	5,00	165,00
travesseiros	159	10,00	1.590,00
TV 20"	32	125,00	4.000,00
			0,00
3º Pavimento			0,00
abajur	32	25,00	800,00
ar condicionado	34	150,00	5.100,00
cadeira	10	25,00	250,00
colchão de casal	15	400,00	6.000,00
colchão de solteiro	24	300,00	7.200,00
frigobar	22	250,00	5.500,00
mesa de canto	4	50,00	200,00
telefone	32	5,00	160,00
travesseiros	106	10,00	1.060,00
TV 20"	29	125,00	3.625,00

Valor total R\$ 139.201,00

1685

Anexo - 10

Vistoria dos bens móveis e equipamentos

16886

Eduardo Prata Mendes
Avaliações e Perícias Judiciais



FOTO 01 - Vista dos quadros no restaurante do hotel.

(Handwritten signature and date)
16/8/13

Eduardo Prata Mendes
Avaliações e Perícias Judiciais

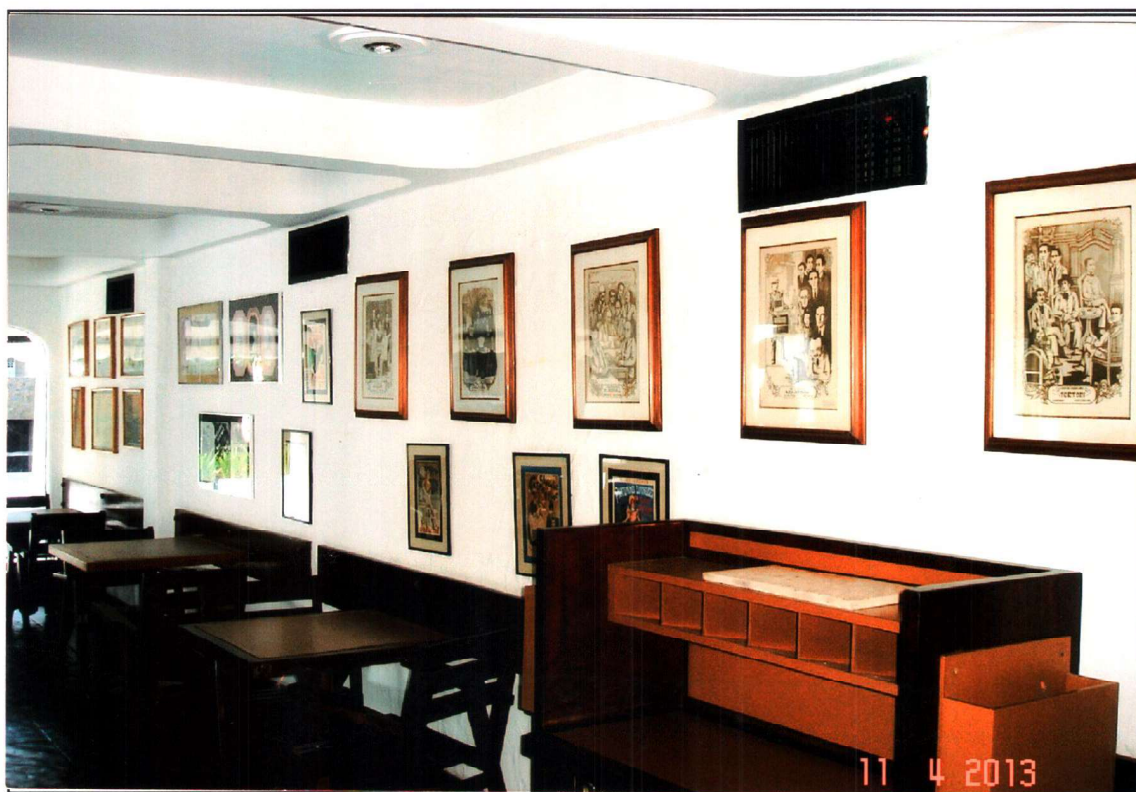

FOTO 02 – Outra vista dos quadros no restaurante.

[Handwritten signature]
1688

Eduardo Prata Mendes
Avaliações e Perícias Judiciais



FOTO 03 - Vista de enfeite confeccionado em barro, localizado no restaurante.

1689

Eduardo Prata Mendes
Avaliações e Perícias Judiciais

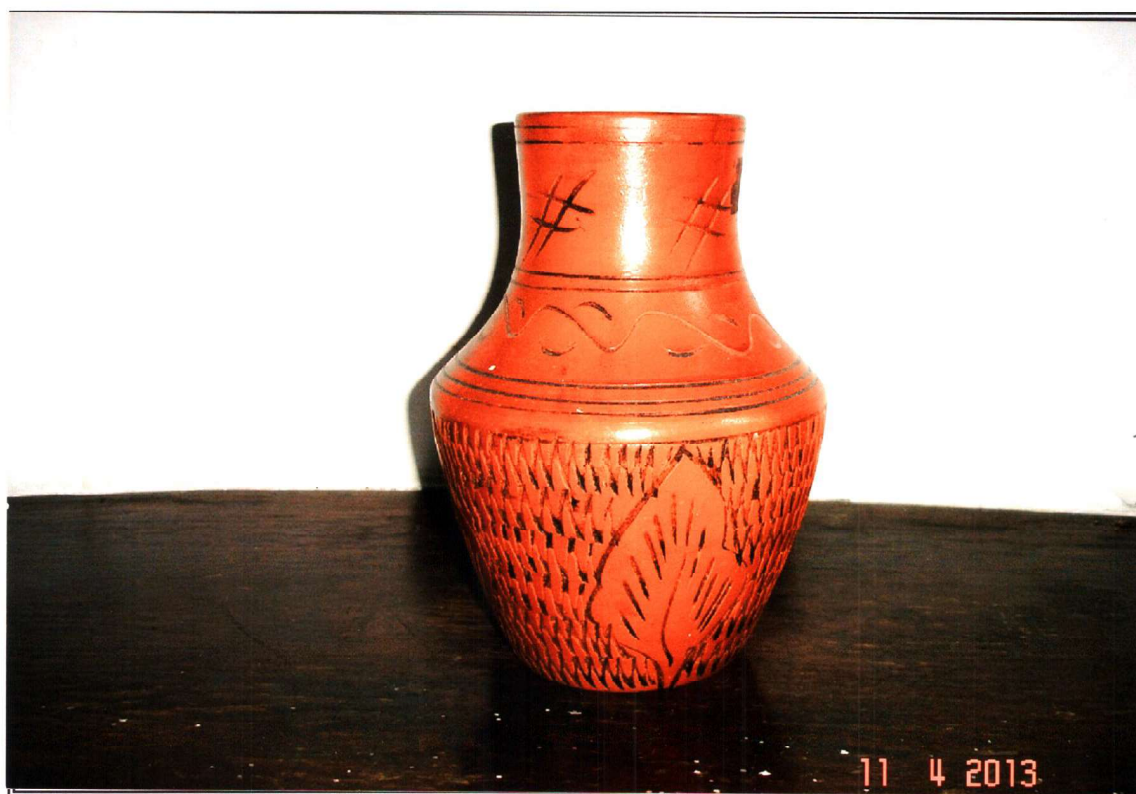

FOTO 04 - Vista de mesas e cadeiras no restaurante.

1690

Eduardo Prata Mendes
Avaliações e Perícias Judiciais



FOTO 05 - Vista de porta louça de madeira e aos fundos os portas louça pequenos.

1691

Eduardo Prata Mendes
Avaliações e Perícias Judiciais



FOTO 06 - Vista de luminária localizada no restaurante.

1692

Eduardo Prata Mendes
Avaliações e Perícias Judiciais



FOTO 07 - Vista de 8 (oito) portas louça de madeira, pequenos.

1693

Eduardo Prata Mendes
Avaliações e Perícias Judiciais



FOTO 08 - Vista de duas mesas para buffet.

(Handwritten signature)
1694

Eduardo Prata Mendes
Avaliações e Perícias Judiciais



FOTO 09 - Vista de balcão frigorífico com 5 (cinco) portas localizado no bar restaurante.

1688
1095

Eduardo Prata Mendes
Avaliações e Perícias Judiciais



FOTO 10 – Outra vista do bar restaurante.

1696

Eduardo Prata Mendes
Avaliações e Perícias Judiciais



FOTO 11 - Vista de outro porta louça de madeira.

169*

Eduardo Prata Mendes
Avaliações e Perícias Judiciais



FOTO 12 – Vista da câmara fria industrial localizada na cozinha.

16/09/18

Eduardo Prata Mendes
Avaliações e Perícias Judiciais



FOTO 13 – Vista de um freezer vertical com uma porta localizado na copa.

1699

Eduardo Prata Mendes
Avaliações e Perícias Judiciais



FOTO 14 - Vista de máquina de café localizado na
copa.

1692
1700

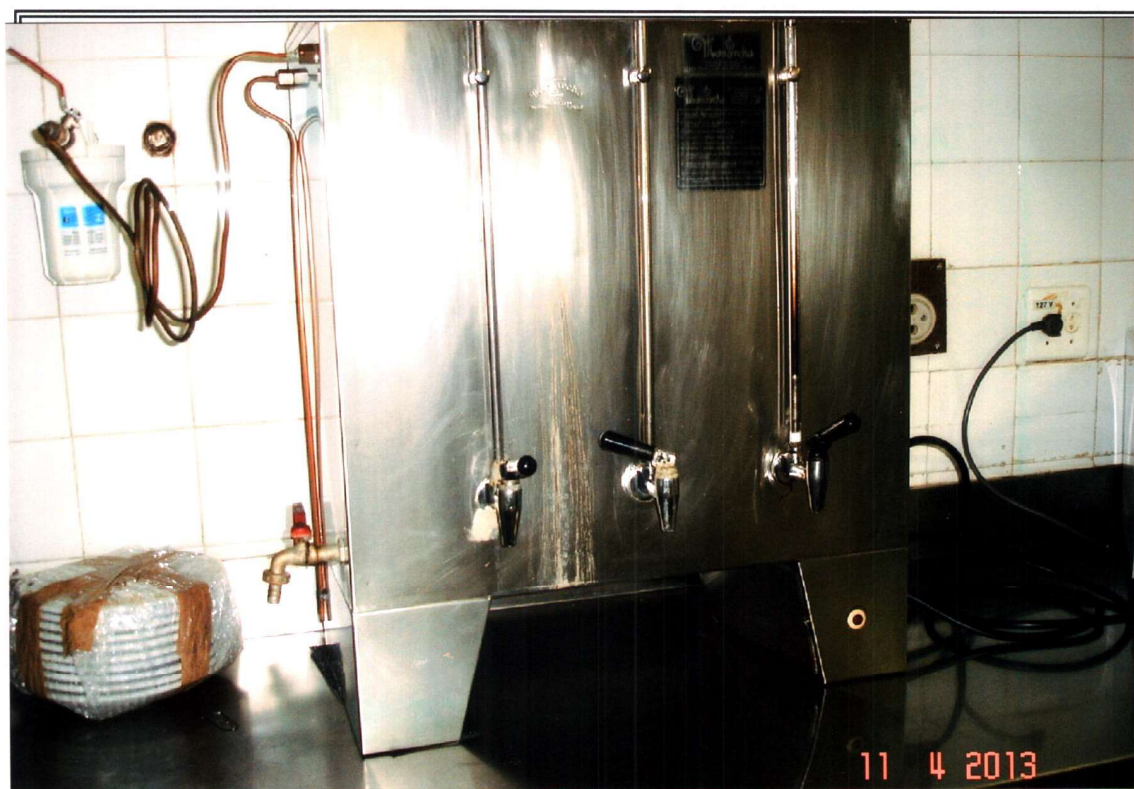

FOTO 15 - Vista de balcão frigorífico horizontal com 3 (três) portas localizado na copa.

1000
1701

Eduardo Prata Mendes
Avaliações e Perícias Judiciais



FOTO 16 – Vista do extintor de incêndio localizado na copa.

1702

Eduardo Prata Mendes
Avaliações e Perícias Judiciais



FOTO 17 - Vista de xícaras e pires de café e pratos de sobremesa.

[Handwritten signature]
1203

Eduardo Prata Mendes
Avaliações e Perícias Judiciais



FOTO 18 - Vista dos pratos rasos e fundos.

1704

Eduardo Prata Mendes
Avaliações e Perícias Judiciais



FOTO 19 - Vista de abajures localizados no saguão do hotel.

(Handwritten signature and number 1705)

Eduardo Prata Mendes
Avaliações e Perícias Judiciais



FOTO 20 - Vista de mesa de centro de madeira localizada no saguão do hotel.

Handwritten signature and date:
17/06

Eduardo Prata Mendes
Avaliações e Perícias Judiciais



FOTO 21 - Vista de mesa e cadeiras localizadas no saguão.

Eduardo Prata Mendes
Avaliações e Perícias Judiciais



FOTO 22 - Vista das poltronas de palha com almofadas no saguão

1708

Eduardo Prata Mendes
Avaliações e Perícias Judiciais



FOTO 23 – Vista de um dos vasos de barro localizado no saguão.

1709

Eduardo Prata Mendes
Avaliações e Perícias Judiciais



FOTO 24 – Vista do cesto de palha localizado no saguão.

Eduardo Prata Mendes
1710

Eduardo Prata Mendes
Avaliações e Perícias Judiciais

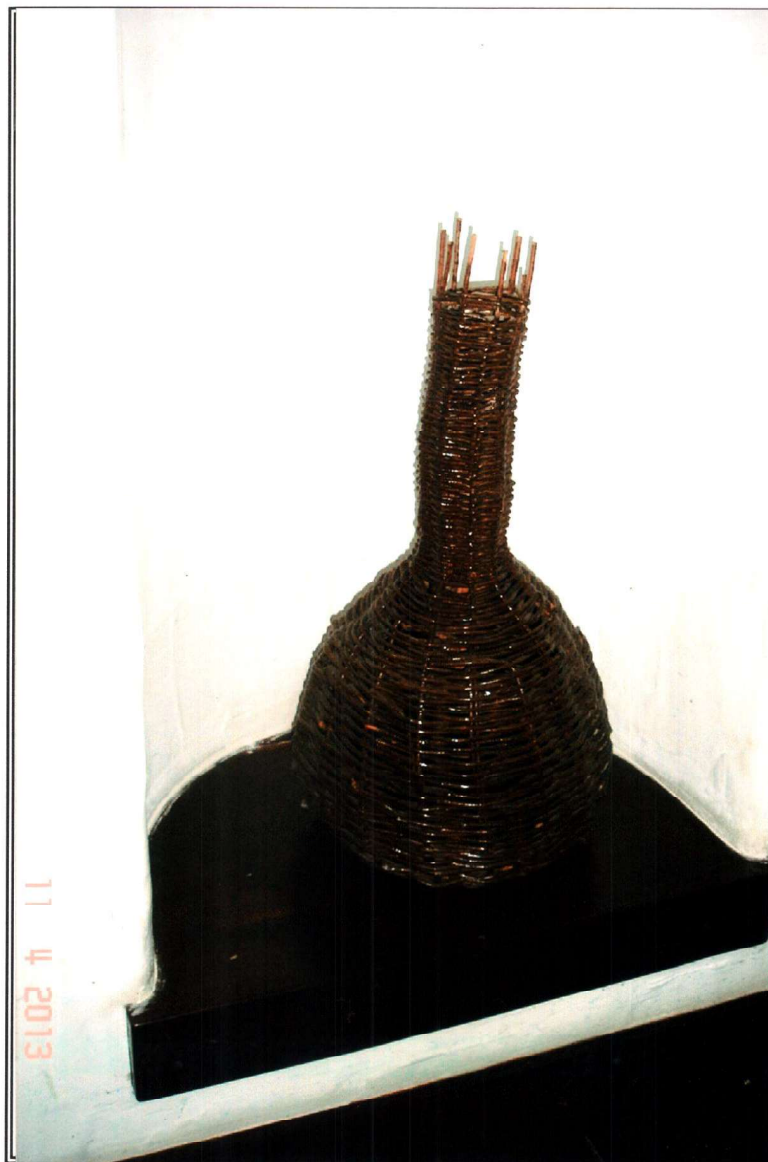

FOTO 25 - Vista de enfeite de barro para mesas localizado no saguão.

0208
1711

Eduardo Prata Mendes
Avaliações e Perícias Judiciais



FOTO 26 - Vista da grade de saída do ar condicionado, ar esse que não está funcionando.

(Handwritten signature and date)
17/12

Eduardo Prata Mendes
Avaliações e Perícias Judiciais



FOTO 27 - Vista de uma das telas de anúncio/informações localizada na recepção.

Handwritten signature and number 1719

Eduardo Prata Mendes
Avaliações e Perícias Judiciais



FOTO 28 - Outra tela de anúncio/informações.

Handwritten signature and number 1714

Eduardo Prata Mendes
Avaliações e Perícias Judiciais



FOTO 29 - Vista de extintor de incêndio localizado próximo à recepção.

11/04/13
#15

Eduardo Prata Mendes
Avaliações e Perícias Judiciais



FOTO 30 - Vista de extintores de incêndio próximos ao elevador.

Handwritten signature and initials

Eduardo Prata Mendes
Avaliações e Perícias Judiciais



FOTO 31 - Vista das caixas de valores localizadas na recepção.

[Handwritten signature]
A. T. T.

Eduardo Prata Mendes
Avaliações e Perícias Judiciais



FOTO 32 - Vista de um dos quadros que estavam nos quartos. Foram retirados devido à umidade.

17/18

Eduardo Prata Mendes
Avaliações e Perícias Judiciais



FOTO 33 – Vista da cadeira localizada na ante-sala da recepção.

17/19

Eduardo Prata Mendes
Avaliações e Perícias Judiciais

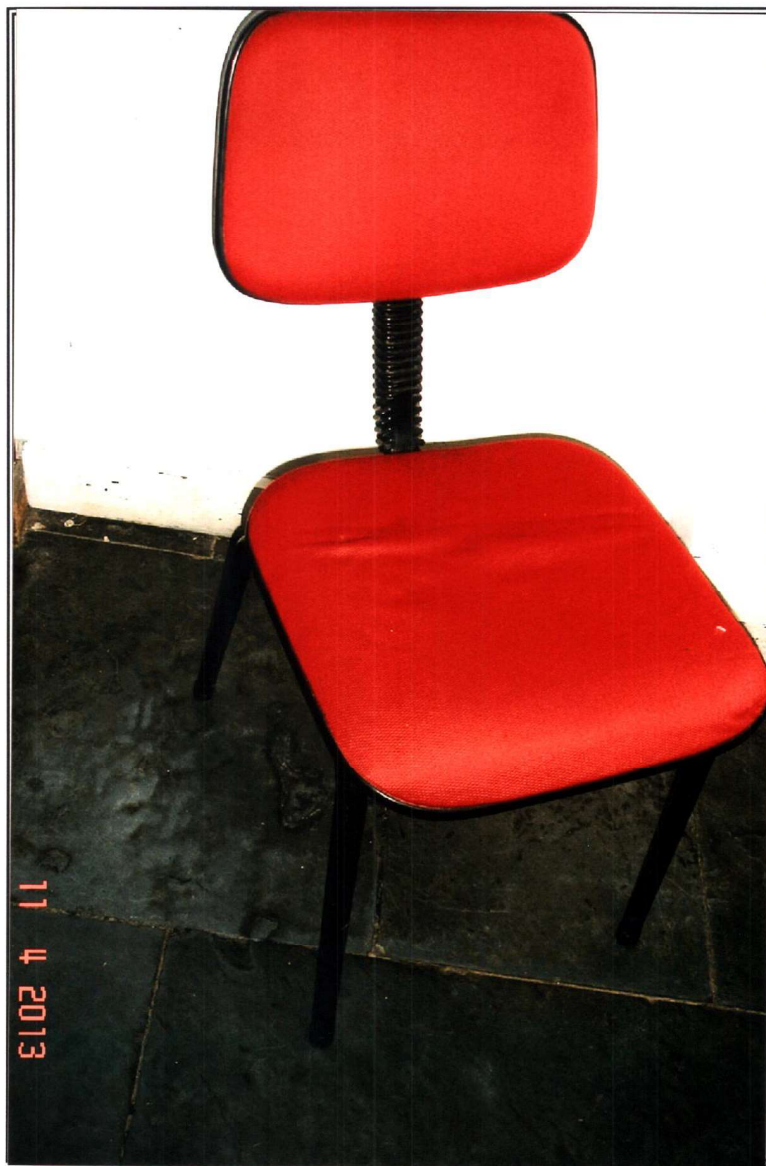

FOTO 34 - Vista de aparelhos telefonicos.

1720

Eduardo Prata Mendes
Avaliações e Perícias Judiciais



FOTO 35 - Vista da mesa localizada na sala da gerência.

1721

Eduardo Prata Mendes
Avaliações e Perícias Judiciais

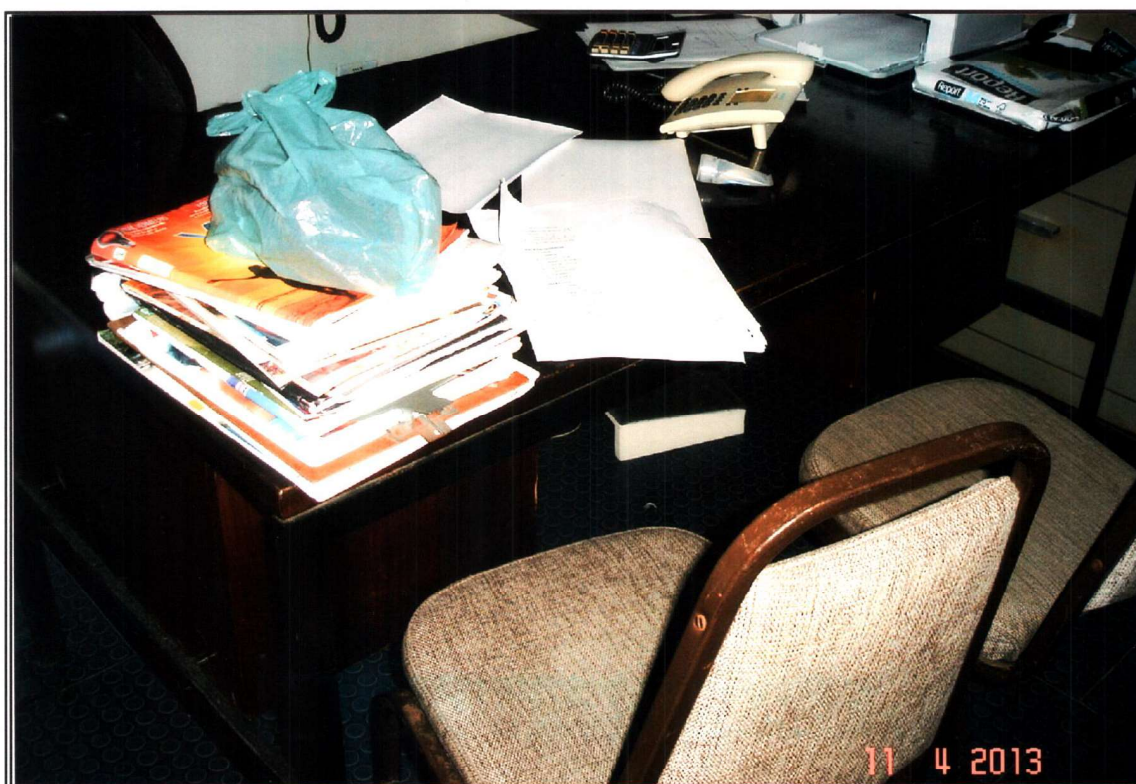

FOTO 36 - Vista de cadeiras na sala da gerência.

Handwritten signature and number 1722

Eduardo Prata Mendes
Avaliações e Perícias Judiciais

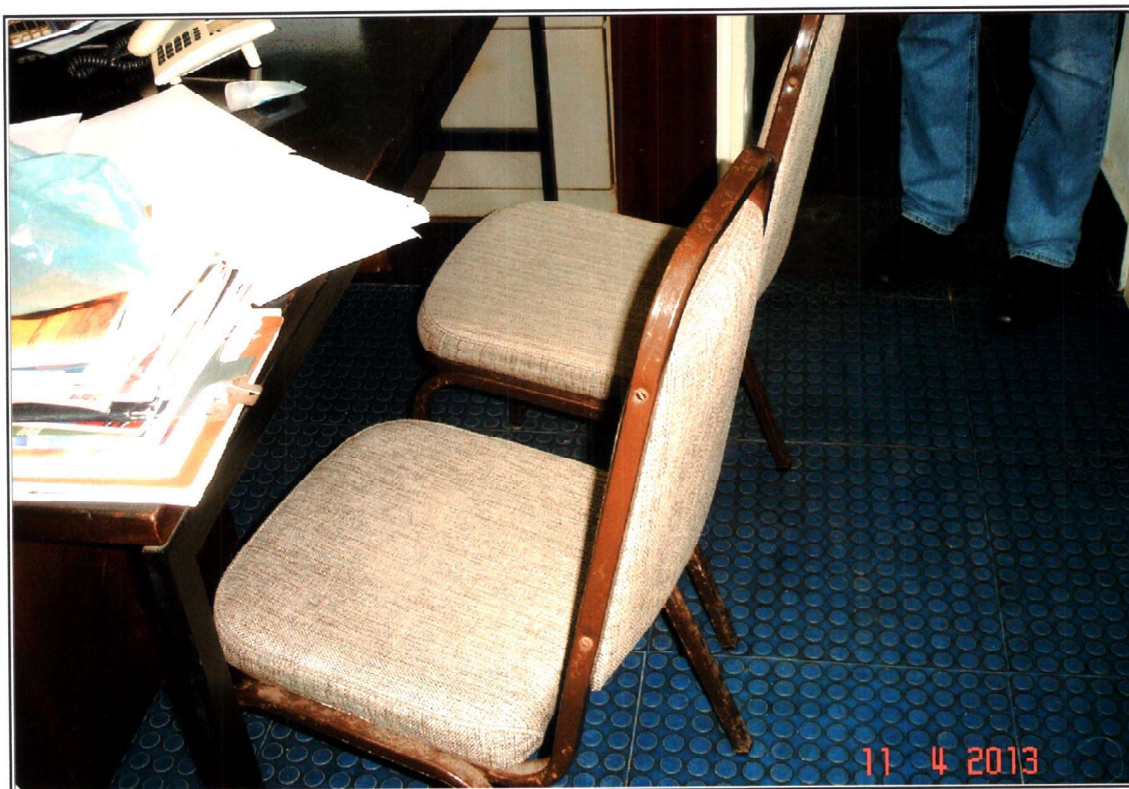

FOTO 37 - Vista do telefone na sala da gerência.

1723

Eduardo Prata Mendes
Avaliações e Perícias Judiciais



FOTO 38 – Vista do arquivo na sala da gerência.

1724

Eduardo Prata Mendes
Avaliações e Perícias Judiciais

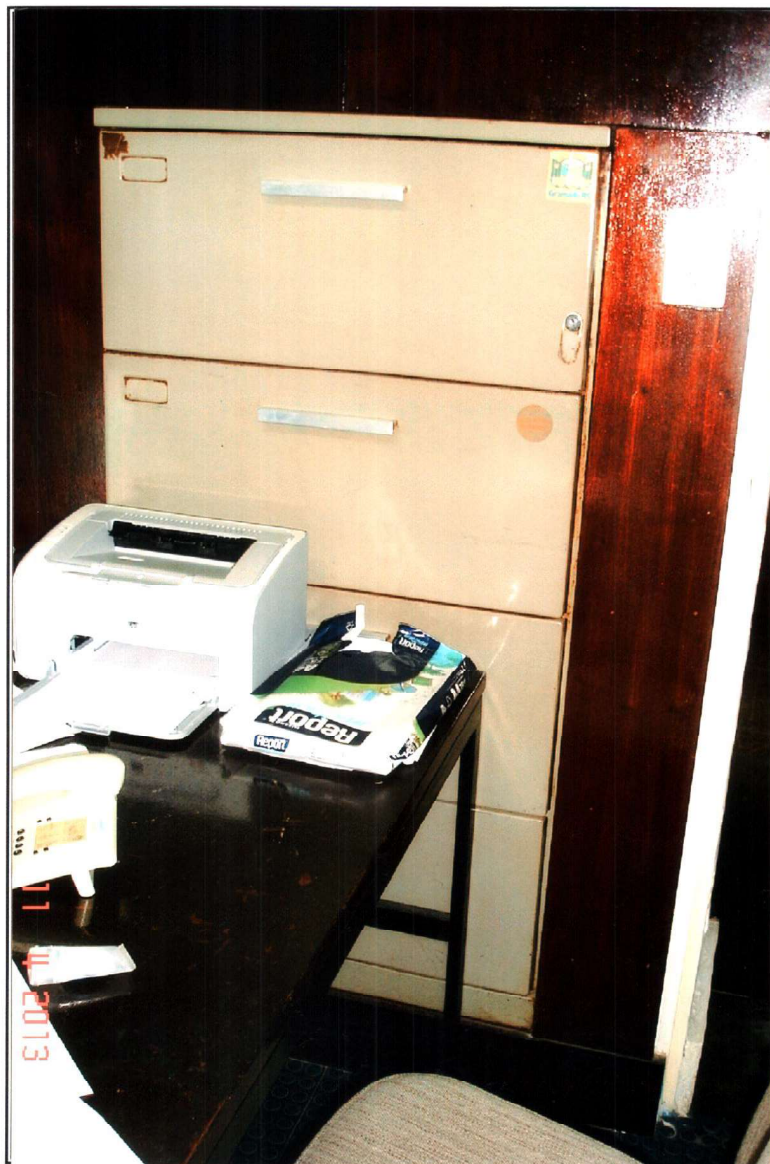

FOTO 39 - Vista de uma das mesas localizada na sala de telefonia.

1725

Eduardo Prata Mendes
Avaliações e Perícias Judiciais



FOTO 40 - Vista da cadeira localizada telefonia.

1725

Eduardo Prata Mendes
Avaliações e Perícias Judiciais



FOTO 41 - Vista de duas impressoras matriciais que se encontram guardadas. Não há valor comercial.

EPM
1727

Eduardo Prata Mendes
Avaliações e Perícias Judiciais



FOTO 42 – Vista da central telefônica.

(Handwritten signature and date)
17/2/2013

Eduardo Prata Mendes
Avaliações e Perícias Judiciais

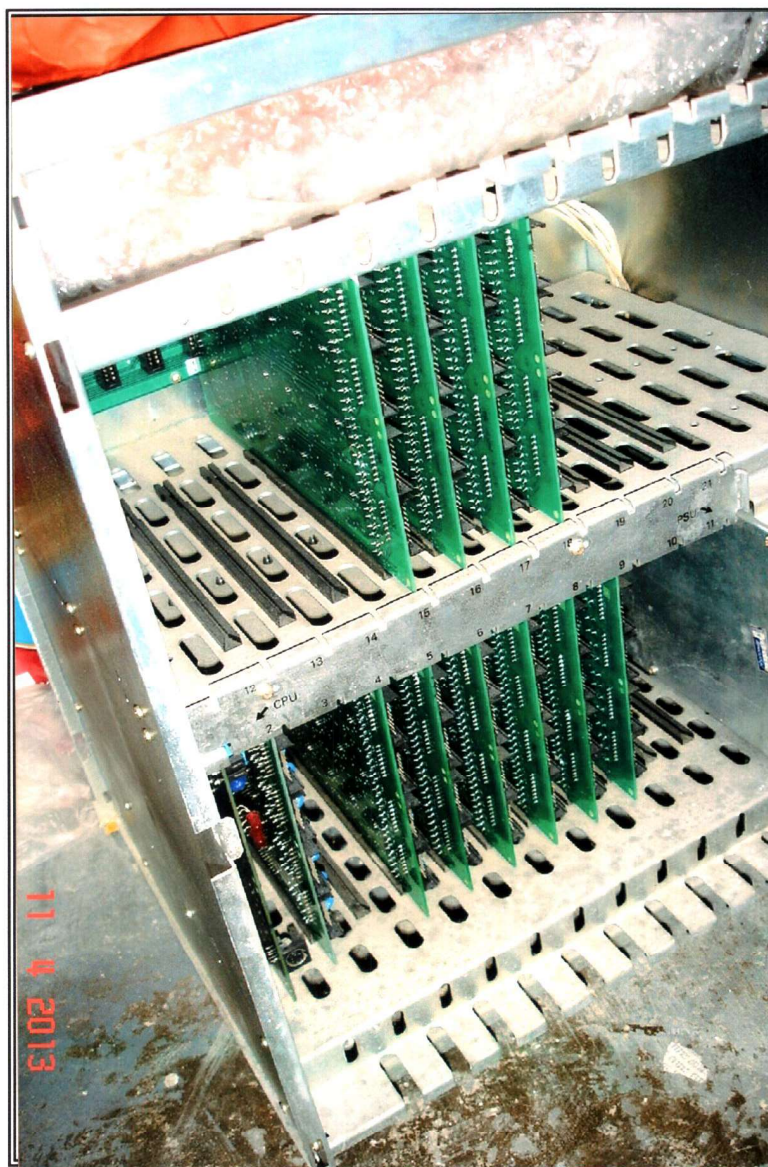

FOTO 43 - Vista de monitor, teclado para computador e do CPU localizados na telefonia.

1729
1729

Eduardo Prata Mendes
Avaliações e Perícias Judiciais

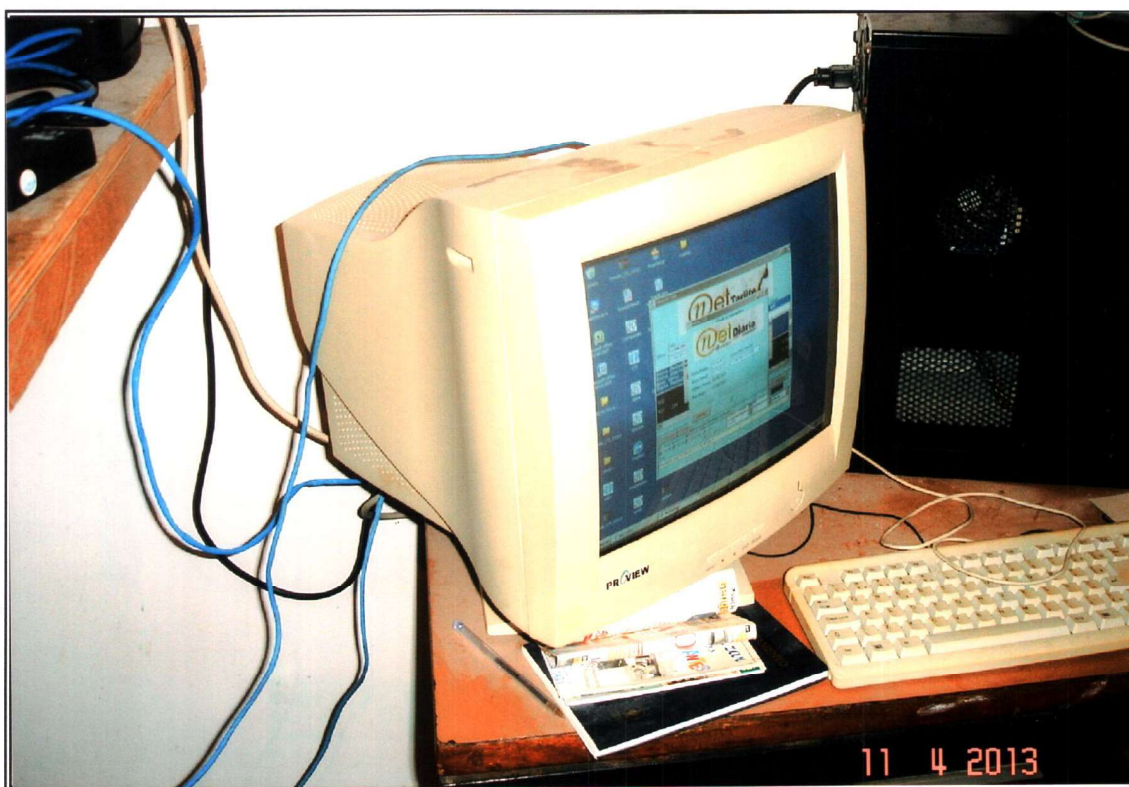

FOTO 44 - Vista de um "nobreack".

1730

Eduardo Prata Mendes
Avaliações e Perícias Judiciais

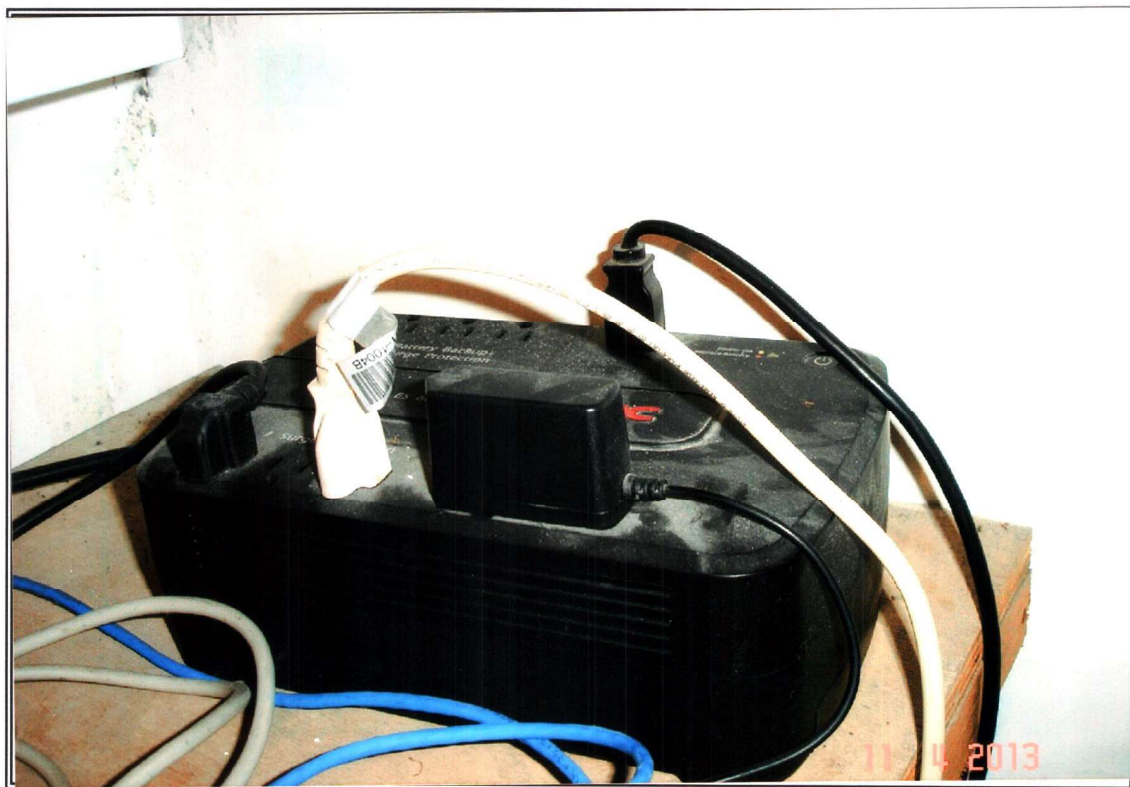

FOTO 45 - Vista de um televisor de 29" localizado na sala de TV.

1731

Eduardo Prata Mendes
Avaliações e Perícias Judiciais



FOTO 46 - Vista de mesa e cadeiras localizados no salão de jogos.

Handwritten signature and number 1732

Eduardo Prata Mendes
Avaliações e Perícias Judiciais



FOTO 47 - Vista do apartamento 102, onde se pode constatar a existência de 4 colchões, abajur, 6 travesseiros, 1 televisor e bandeja.

(Handwritten signature and date)
17/09

Eduardo Prata Mendes
Avaliações e Perícias Judiciais



FOTO 48 - Vista do apartamento 104 que contém 3 colchões de solteiro, travesseiros, televisor de 20", ar condicionado, mesa, bandeja, abajur e telefone.

17 94

Eduardo Prata Mendes
Avaliações e Perícias Judiciais



FOTO 49 - Vista do apartamento 105. Possui 4 colchões de solteiro, 6 travesseiros, televisor, abajur e aparelho de ar condicionado.

1735

Eduardo Prata Mendes
Avaliações e Perícias Judiciais



FOTO 50 - Vista do apartamento 106. Possui 2 colchões, televisor, 4 travesseiros, cadeira, bandeja, ar condicionado e abajur.

1736

Eduardo Prata Mendes
Avaliações e Perícias Judiciais



FOTO 51 - Vista do apartamento 107, composto por 2 quartos. Possui colchão de casal, colchão de solteiro, televisor, 5 travesseiros, abajur, bandeja e ar condicionado.

Handwritten signature and date:
17/07

Eduardo Prata Mendes
Avaliações e Perícias Judiciais



FOTO 52 - Vista do outro quarto no apartamento 107.

1700

Eduardo Prata Mendes
Avaliações e Perícias Judiciais



FOTO 53 - Vista do apartamento 108. Possui 3 colchões de solteiro, 5 travesseiros, televisor, abajur, cadeira, cinzeiro, bandeja e ar condicionado.

Eduardo Prata Mendes
Avaliações e Perícias Judiciais

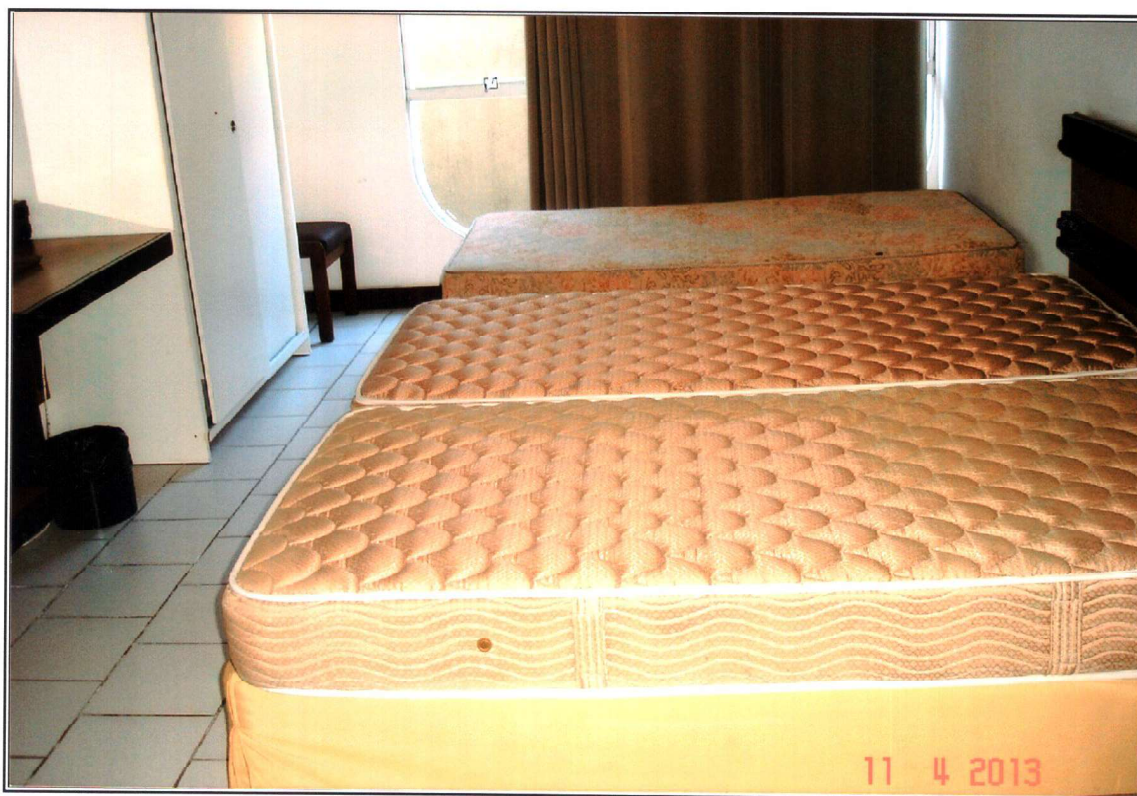

FOTO 54 - Vista do apartamento 109. Possui 2 colchões de solteiro, abajur, aparelho telefônico, televisor, 4 travesseiros, cadeira, ar condicionado e bandeja.

Eduardo Prata Mendes
Avaliações e Perícias Judiciais



FOTO 55 - Vista do apartamento 110. Possui 2 colchões de solteiro, abajur, telefone, 4 travesseiros, televisor, cadeira e ar condicionado.

(Handwritten signature and date)
17/11

Eduardo Prata Mendes
Avaliações e Perícias Judiciais



FOTO 56 - Vista do apartamento 111. Possui 2 colchões de solteiro, colchão de casal, frigobar, ar condicionado, televisor, cadeira, 5 travesseiros, abajur, cinzeiro e bandeja.

1742

Eduardo Prata Mendes
Avaliações e Perícias Judiciais



FOTO 57 - Vista do apartamento 201. Possui 2 colchões, abajur, telefone, frigobar, 4 travesseiros, televisor, cadeira e ar condicionado.

1743

Eduardo Prata Mendes
Avaliações e Perícias Judiciais

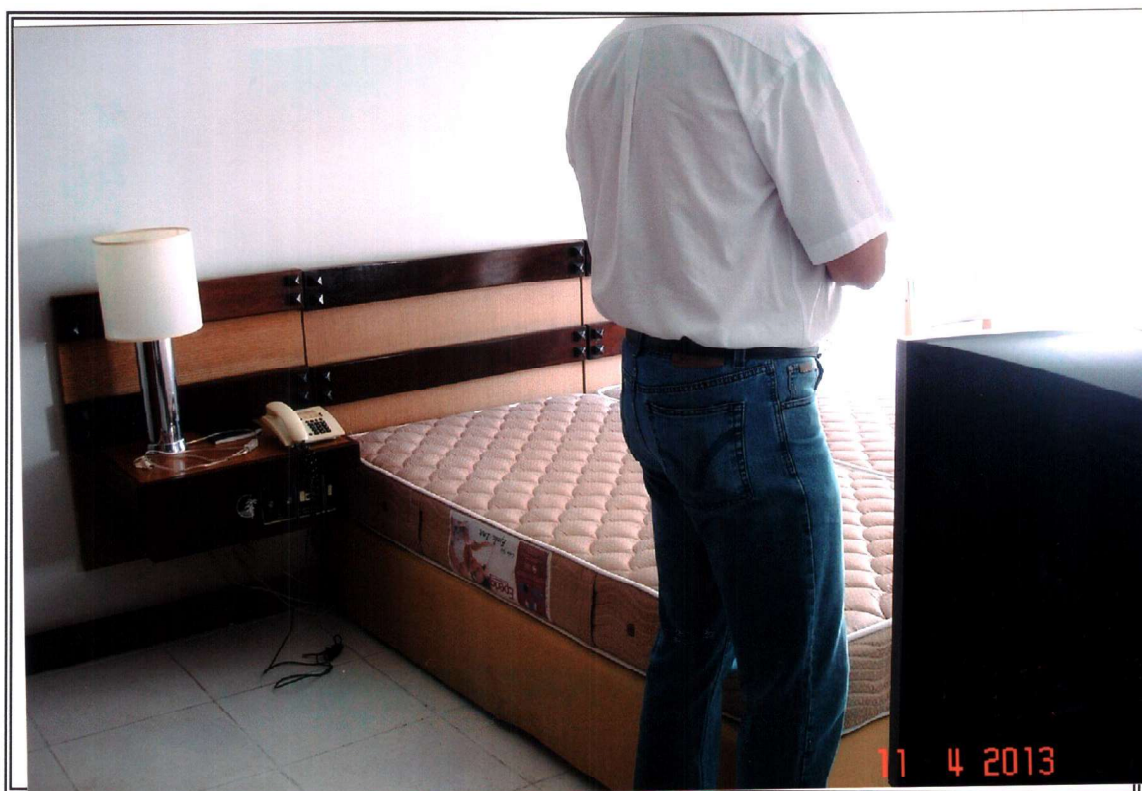

FOTO 58 - Vista do apartamento 202. Possui 3 colchões, telefone, abajur, televisor, 3 travesseiros, frigobar e ar condicionado.

0000
17/11/14

Eduardo Prata Mendes
Avaliações e Perícias Judiciais



FOTO 59 - Vista do apartamento 203. Possui 2 colchões, frigobar, abajur, telefone, cadeira, ar condicionado, televisor e 4 travesseiros.

Eduardo Prata Mendes
Avaliações e Perícias Judiciais

1745



FOTO 60 - Vista do apartamento 204. Possui 2 colchões, telefone, televisor, 4 travesseiros, ar condicionado, abajur, cadeira e frigobar.

[Handwritten signature]
1740

Eduardo Prata Mendes
Avaliações e Perícias Judiciais



FOTO 61 - Vista do apartamento 205. Possui 3 colchões, frigobar, telefone, abajur, 5 travesseiros, ar condicionado, televisor e cadeira.

1747
fs. 1783
Eduardo Prata Mendes

Eduardo Prata Mendes
Avaliações e Perícias Judiciais

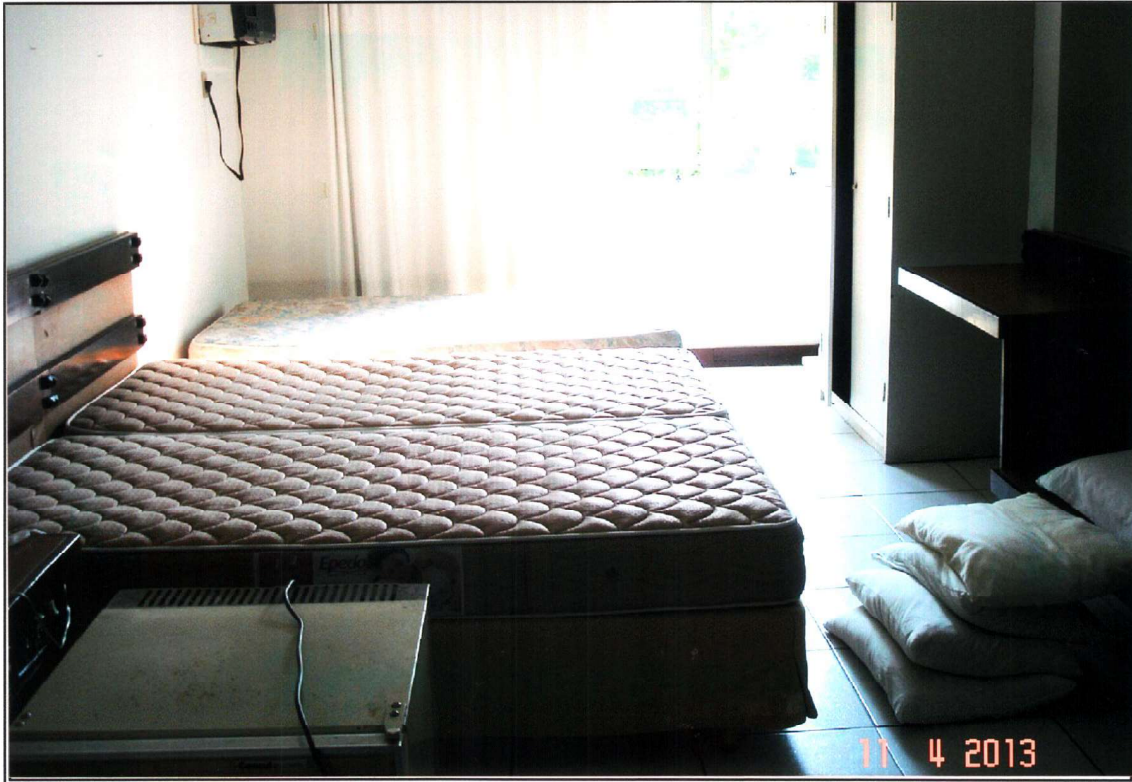

FOTO 62 - Vista do apartamento 206. Possui colchão, 4 travesseiros, televisor, frigobar, abajur e telefone.

1784

Eduardo Prata Mendes
Avaliações e Perícias Judiciais

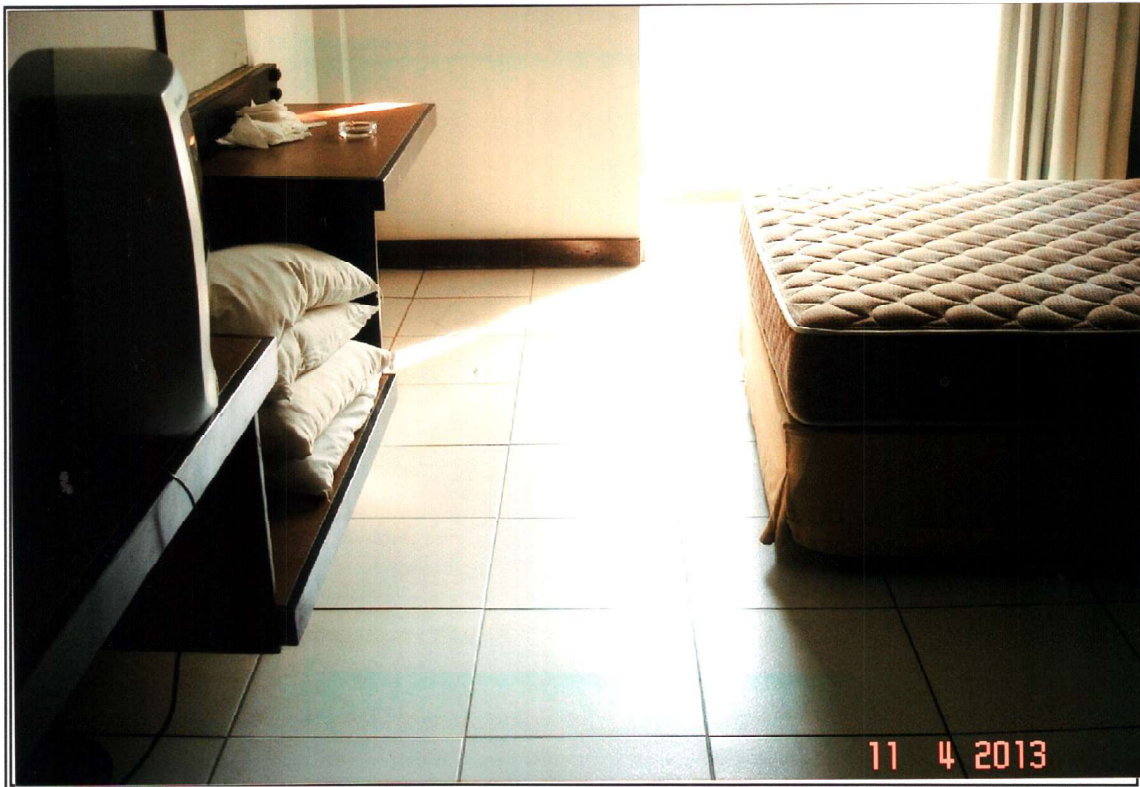

FOTO 63 - Vista do apartamento 207. Possui 3 colchões, televisor, 5 travesseiros, abajur, telefone, ar condicionado e cadeira.

1749
Ns. 1785

Eduardo Prata Mendes
Avaliações e Perícias Judiciais

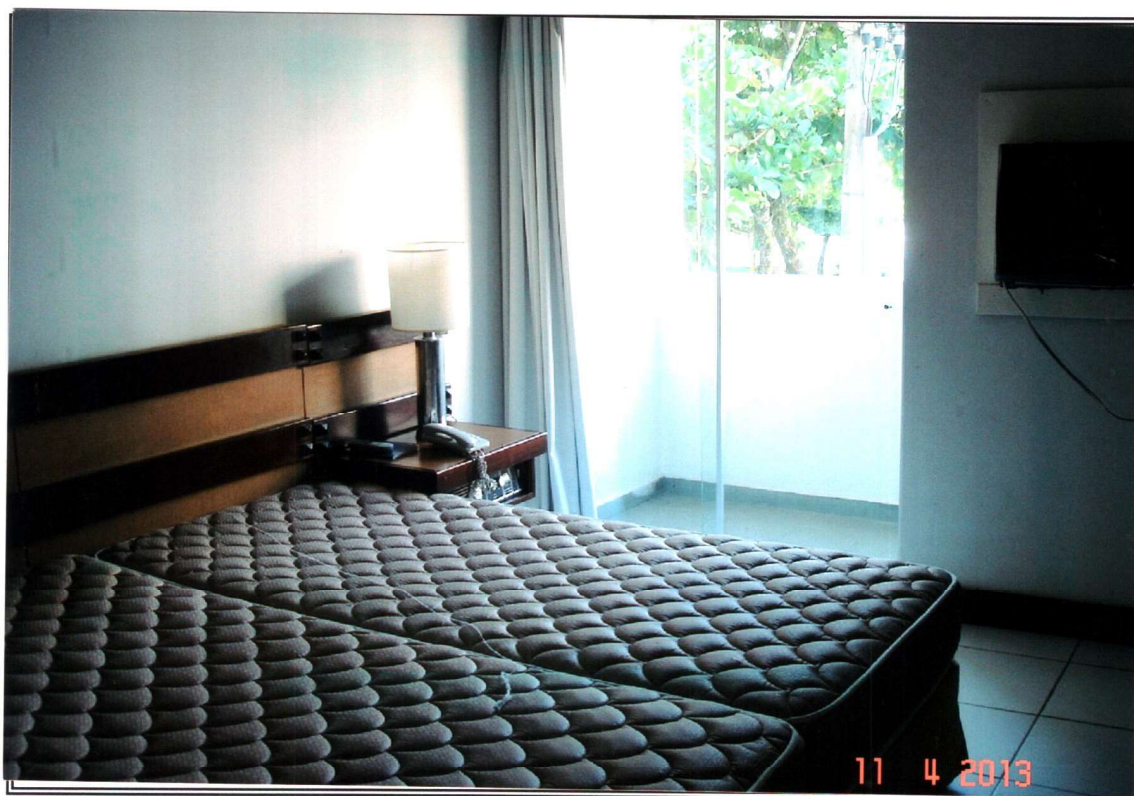

FOTO 64 - Vista do apartamento 208. Possui 3 colchões, televisor, 4 travesseiros, cadeira, abajur, telefone e ar condicionado.

Este documento é cópia do original, assinado digitalmente por RENATO PAIS LOPES, liberado nos autos em 18/09/2018 às 18:12 .
Para conferir o original, acesse o site <https://esaj.tjsp.jus.br/pastadigital/pg/abrirConferenciaDocumento.do>, informe o processo 0010686-57.2006.8.26.0223 e código 273F859.

422/2018
1750

Eduardo Prata Mendes
Avaliações e Perícias Judiciais



FOTO 65 - Vista do apartamento 209. Possui 2 colchões, televisor, 3 travesseiros, cadeira, abajur, telefone e ar condicionado.

R200
1751

Eduardo Prata Mendes
Avaliações e Perícias Judiciais



FOTO 66 - Vista do apartamento 210. Possui 2 colchões, televisor, abajur, telefone, 4 travesseiros e ar condicionado.

1752



FOTO 67 - Vista do apartamento 211. Possui 2 colchões, 5 travesseiros, televisor, abajur, telefone e ar condicionado.

1750



FOTO 68 - Vista do apartamento 212. Possui 2 colchões, 2 travesseiros, televisor, telefone e ar condicionado.

Lopes
1754

Eduardo Prata Mendes
Avaliações e Perícias Judiciais



FOTO 69 - Vista do apartamento 213. Possui 5 travesseiros, abajur, 2 colchões, aparelho telefônico, ar condicionado, televisor e mesa.



Eduardo Prata Mendes
Avaliações e Perícias Judiciais



FOTO 70 - Vista do apartamento 214. Possui 2 colchões, abajur, telefone, ar condicionado e 5 travesseiros.

1750

Eduardo Prata Mendes
Avaliações e Perícias Judiciais



FOTO 71 - Vista do apartamento 215. Possui 3 colchões, 5 travesseiros, cadeira, mesa, abajur, ar condicionado, televisor e telefone.

1757
fis. 1793
[Handwritten signatures]

Eduardo Prata Mendes
Avaliações e Perícias Judiciais



FOTO 72 - Vista do apartamento 216. Possui 4 colchões, televisor, 6 travesseiros, ar condicionado, abajur, telefone e cadeira.

1x50

Eduardo Prata Mendes
Avaliações e Perícias Judiciais



FOTO 73 - Vista do apartamento 217. Possui 2 colchões, cadeira, televisor, abajur, telefone e 4 travesseiros.

1795

Eduardo Prata Mendes
Avaliações e Perícias Judiciais

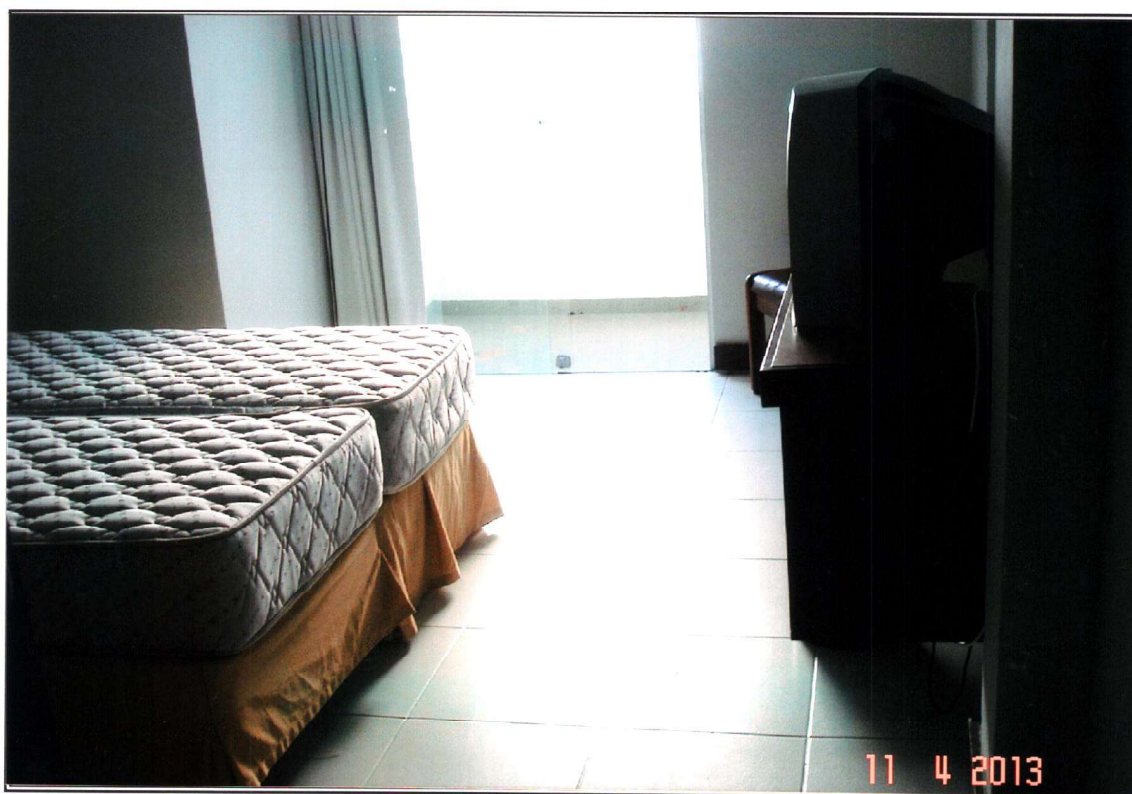

FOTO 74 - Vista do apartamento 218. Possui colchão, televisor, abajur, telefone, cadeira e 4 travesseiros.

Eduardo Prata Mendes
Avaliações e Perícias Judiciais

1760



FOTO 75 - Vista do apartamento 219. Possui 3 colchões, 6 travesseiros, abajur, telefone, televisor e ar condicionado.

Eduardo Prata Mendes
Avaliações e Perícias Judiciais



FOTO 76 - Vista do apartamento 220. Possui 3 colchões, 5 travesseiros, televisor, abajur, telefone e cadeira.

1702

Eduardo Prata Mendes
Avaliações e Perícias Judiciais



FOTO 77 - Vista do apartamento 221. Possui colchão, 3 travesseiros, televisor, ar condicionado, abajur, telefone e cadeira.

Eduardo Prata Mendes
Avaliações e Perícias Judiciais

1763



FOTO 78 - Vista do apartamento 222. Possui 2 colchões, abajur, telefone, televisor, 4 travesseiros, ar condicionado e cadeira.

Eduardo Prata Mendes
1764

Eduardo Prata Mendes
Avaliações e Perícias Judiciais



FOTO 79 - Vista do apartamento 223. Possui 3 colchões, frigobar, televisor, 5 travesseiros, abajur, cadeira, ar condicionado e telefone.

Eduardo Prata Mendes
Avaliações e Perícias Judiciais



FOTO 80 - Vista do apartamento 224. Possui 2 colchões, televisor, cadeira, ar condicionado, 4 travesseiros, abajur e telefone.

(Handwritten signature and date)
17/06

Eduardo Prata Mendes
Avaliações e Perícias Judiciais



FOTO 81 - Vista do apartamento 225. Possui 2 colchões, 4 travesseiros, televisor, cadeira, abajur, telefone e ar condicionado.

Eduardo Prata Mendes
Avaliações e Perícias Judiciais



FOTO 82 - Vista do apartamento 226. Possui 3 colchões, 5 travesseiros, televisor, abajur, telefone, cadeira e ar condicionado.



Eduardo Prata Mendes
Avaliações e Perícias Judiciais



FOTO 83 - Vista do apartamento 227. Possui colchão, 4 travesseiros, televisor, abajur, cadeira, telefone e ar condicionado.

1769

Eduardo Prata Mendes
Avaliações e Perícias Judiciais



FOTO 84 - Vista do apartamento 228. Possui 2 colchões, 4 travesseiros, abajur, telefone, televisor e ar condicionado.

1770

Eduardo Prata Mendes
Avaliações e Perícias Judiciais



FOTO 85 - Vista do apartamento 229. Possui 4 colchões, 6 travesseiros, televisor, frigobar, abajur, ar condicionado e telefone.

Handwritten signature and number 1771

Eduardo Prata Mendes
Avaliações e Perícias Judiciais



FOTO 86 - Vista do apartamento 230. Possui 3 colchões, 5 travesseiros, televisor, abajur, ar condicionado e telefone.

1772



FOTO 87 - Vista do apartamento 231. Possui colchão, telefone, abajur, cadeira, ar condicionado, televisor e 4 travesseiros.

1760
1773

Eduardo Prata Mendes
Avaliações e Perícias Judiciais



FOTO 88 - Vista do apartamento 232. Possui 3 colchões, 6 travesseiros, cadeira, televisor, abajur, telefone e ar condicionado.

Handwritten signature and date:
 17/11

Eduardo Prata Mendes
Avaliações e Perícias Judiciais



FOTO 89 - Vista do apartamento 233. Possui 4 colchões, televisor, 6 travesseiros, abajur, telefone e ar condicionado.

17/25

Eduardo Prata Mendes
Avaliações e Perícias Judiciais



FOTO 90 – Vista de diversos quadros que foram retirados dos quartos.

Handwritten signature and date:
14/10

Eduardo Prata Mendes
Avaliações e Perícias Judiciais



FOTO 91 - Vista de bandejas para os quartos.

Handwritten signature and initials in blue ink.

Eduardo Prata Mendes
Avaliações e Perícias Judiciais



FOTO 92 - Vista de lençóis e cobertores guardados no depósito.

[Handwritten signature]
1*#8

Eduardo Prata Mendes
Avaliações e Perícias Judiciais



FOTO 93 – Outra vista de lençóis e cobertores guardados no depósito.

Eduardo Prata Mendes
Avaliações e Perícias Judiciais

60000
17/09



FOTO 94 - Vista do apartamento 301. Possui 3 colchões, televisor, 3 travesseiros, frigobar, abajur e ar condicionado.

1780

Eduardo Prata Mendes
Avaliações e Perícias Judiciais



FOTO 95 - Vista do apartamento 302. Possui 4 colchões, televisor, 5 travesseiros, frigobar, abajur e telefone.

Eduardo Prata Mendes
Avaliações e Perícias Judiciais



FOTO 96 - Vista do apartamento 303. Possui 2 colchões, frigobar, televisor, 4 travesseiros, abajur e telefone.

47/22

Eduardo Prata Mendes
Avaliações e Perícias Judiciais



FOTO 97 - Vista do apartamento 304. Possui 2 colchões, frigobar, 4 travesseiros, televisor, abajur, cadeira e telefone.

02/10
17/03

Eduardo Prata Mendes
Avaliações e Perícias Judiciais



FOTO 98 - Vista do apartamento 305. Possui 3 colchões, frigobar, televisor, 6 travesseiros, abajur e telefone.

Handwritten signature and number 1784

Eduardo Prata Mendes
Avaliações e Perícias Judiciais



FOTO 99 – Vista de quadros retirados dos quartos, guardados no depósito.

17/85

Eduardo Prata Mendes
Avaliações e Perícias Judiciais



FOTO 100 - Vista do apartamento 306. Possui colchão, 4 travesseiros, frigobar, televisor, ar condicionado e telefone.

Eduardo Prata Mendes
1780

Eduardo Prata Mendes
Avaliações e Perícias Judiciais

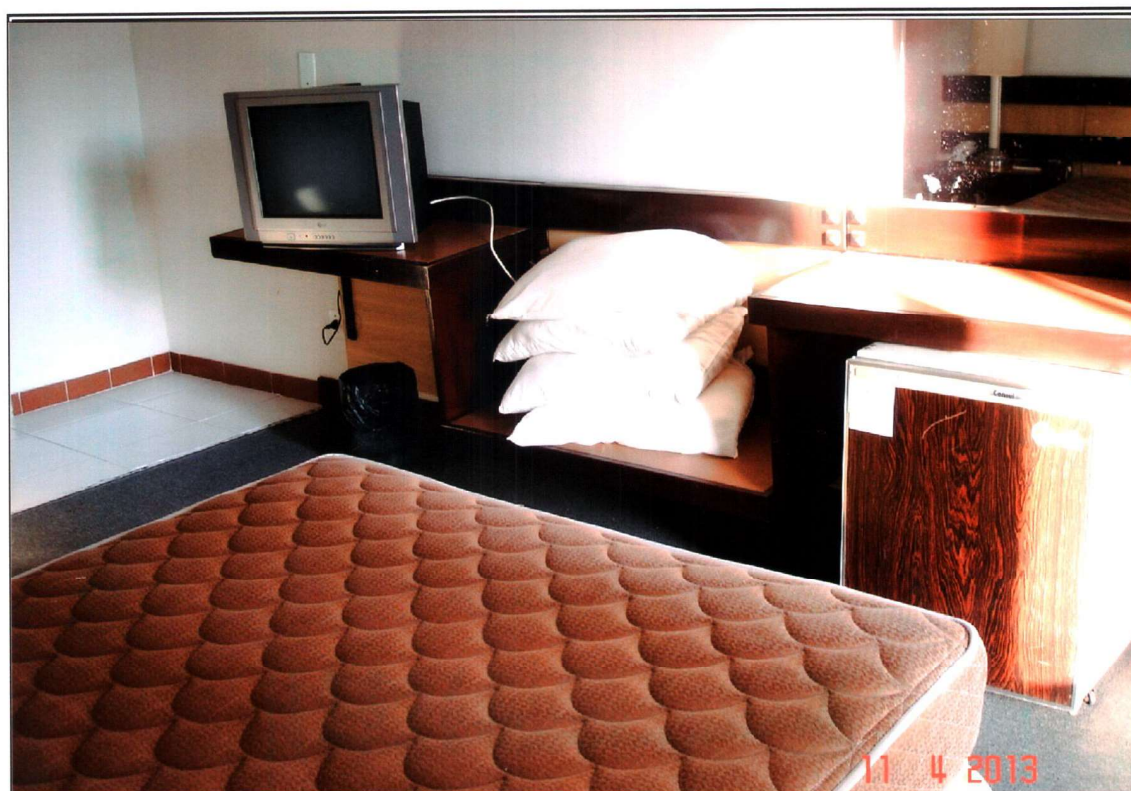

FOTO 101 - Vista do apartamento 307. Possui 2 colchões, televisor, mesa de canto, ar condicionado, 2 abajures, telefone e 5 travesseiros.

Eduardo Prata Mendes
Avaliações e Perícias Judiciais



FOTO 102 - Vista do apartamento 308. Possui 3 colchões, 5 travesseiros, televisor, abajur, telefone, cadeira e ar condicionado.



Eduardo Prata Mendes
Avaliações e Perícias Judiciais



FOTO 103 - Vista do apartamento 309. Possui colchão, televisor, frigobar, mesa, telefone e 4 travesseiros.

1789
fls. 1825

Eduardo Prata Mendes
Avaliações e Perícias Judiciais



FOTO 104 - Vista do apartamento 310. Possui 2 colchões, 4 travesseiros, televisor, cadeira, frigobar, ar condicionado, abajur e telefone.

Eduardo Prata Mendes
Avaliações e Perícias Judiciais



FOTO 105 - Vista do apartamento 311. Possui 3 colchões, 5 travesseiros, frigobar, televisor, abajur, telefone e ar condicionado.

1791

Eduardo Prata Mendes
Avaliações e Perícias Judiciais



FOTO 106 - Vista do apartamento 312. Possui colchão, ar condicionado, frigobar, televisor, abajur, telefone e 2 travesseiros.

1402
1828
[Signature]

Eduardo Prata Mendes
Avaliações e Perícias Judiciais



FOTO 107 - Vista do apartamento 313. Possui 2 colchões, frigobar, televisor, 4 travesseiros, abajur e telefone.

Este documento é cópia do original, assinado digitalmente por RENATO PAIS LOPES, liberado nos autos em 18/09/2018 às 18:12 .
Para conferir o original, acesse o site <https://esaj.tjsp.jus.br/pastadigital/pg/abrirConferenciaDocumento.do>, informe o processo 0010686-57.2006.8.26.0223 e código 273F859.

Eduardo Prata Mendes
Avaliações e Perícias Judiciais

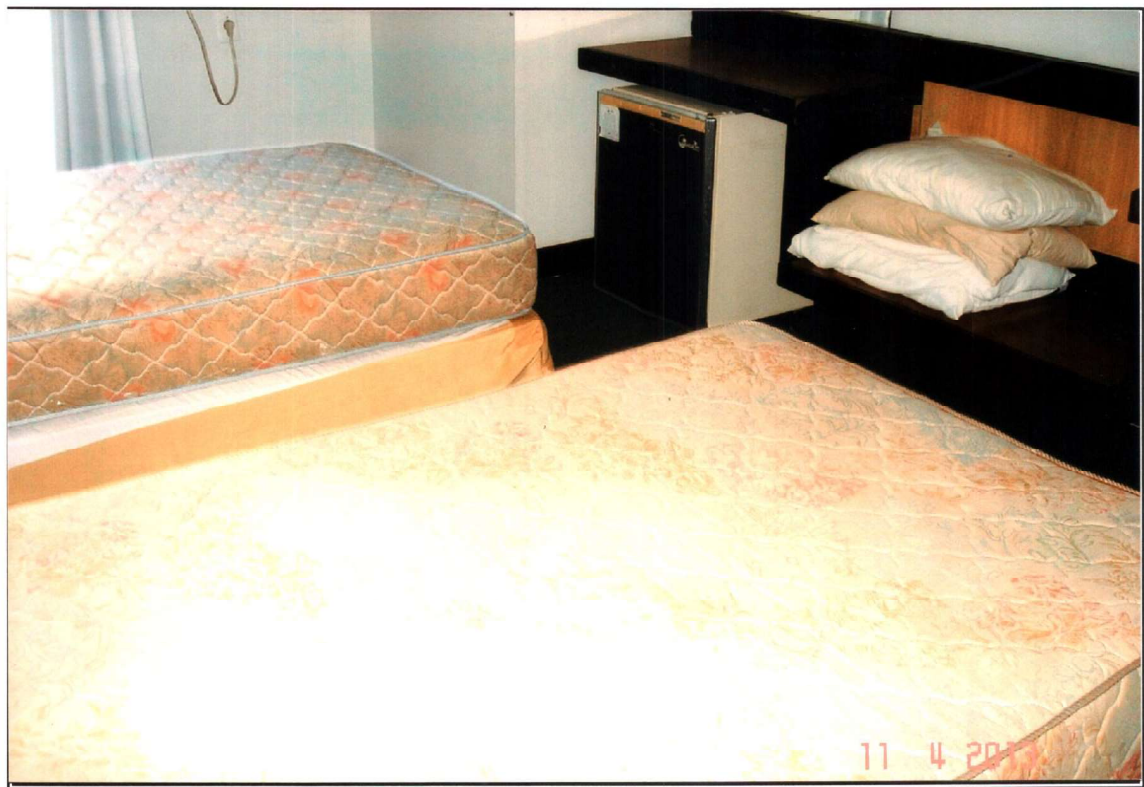

FOTO 108 - Vista do apartamento 314. Possui 3 colchões, frigobar, 3 travesseiros, televisor, abajur, telefone e ar condicionado.

Eduardo Prata Mendes
Avaliações e Perícias Judiciais



FOTO 109 - Vista do apartamento 315. Possui 2 colchões, 5 travesseiros, televisor, frigobar, ar condicionado, abajur e telefone.

1495
fls. 1831
[Handwritten signature]

Eduardo Prata Mendes
Avaliações e Perícias Judiciais



FOTO 110 - Vista do apartamento 316. Possui 3 colchões, 5 travesseiros, televisor, frigobar, abajur, telefone e ar condicionado.

17/10/2018
1832

Eduardo Prata Mendes
Avaliações e Perícias Judiciais



FOTO 111 - Vista do apartamento 317. Possui 2 colchões, 4 travesseiros, televisor, frigobar, ar condicionado, abajur e telefone.

1707
fls. 1838
CABO

Eduardo Prata Mendes
Avaliações e Perícias Judiciais



FOTO 112 - Vista do apartamento 318. Possui colchão, abajur, telefone e 4 travesseiros.

Eduardo Prata Mendes
Avaliações e Perícias Judiciais



FOTO 113 - Vista do apartamento 319. Possui 4 colchões, cadeira, televisor, 3 travesseiros, frigobar, ar condicionado, abajur e telefone.

Eduardo Prata Mendes
Avaliações e Perícias Judiciais

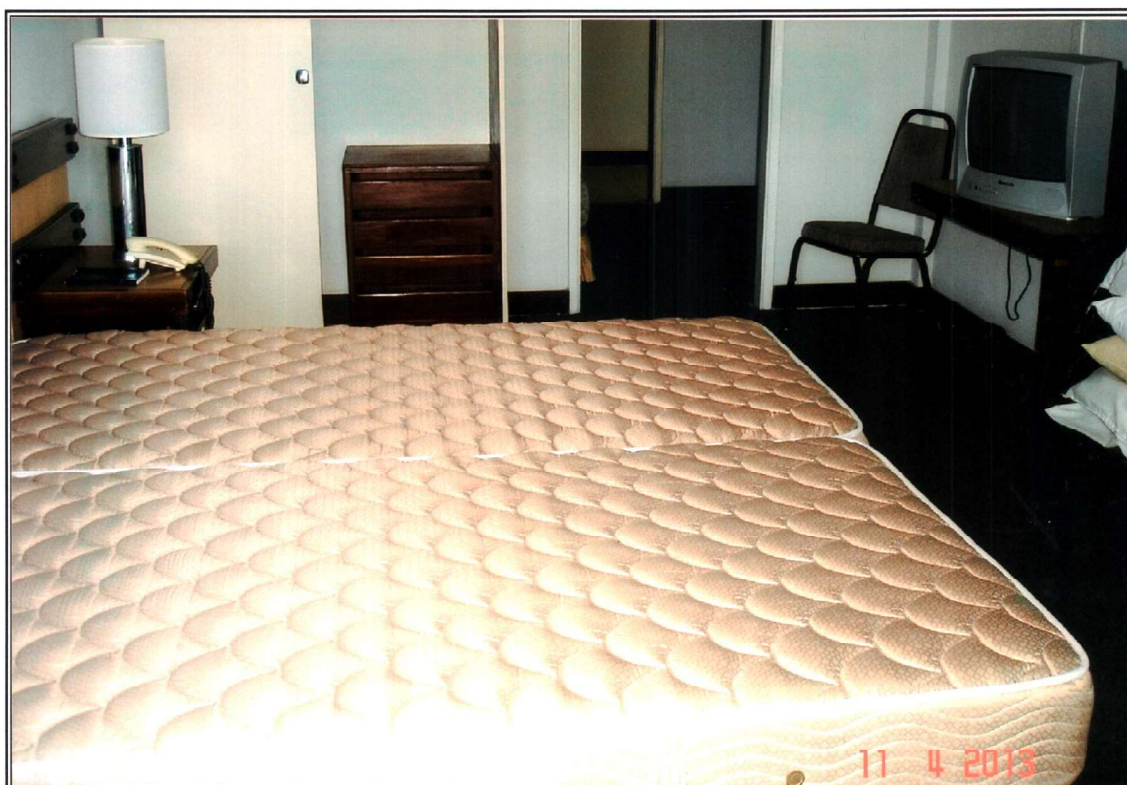

FOTO 114 - Vista do apartamento 320. Possui 3 colchões, 5 travesseiros, televisor, abajur, telefone e ar condicionado.

1800

Eduardo Prata Mendes
Avaliações e Perícias Judiciais



FOTO 115 - Vista do apartamento 321. Possui colchão, frigobar, televisor, cadeira, abajur e telefone.

1801

Eduardo Prata Mendes
Avaliações e Perícias Judiciais



FOTO 116 - Vista do apartamento 322. Possui colchão, frigobar, telefone, abajur e ar condicionado.

1802

Eduardo Prata Mendes
Avaliações e Perícias Judiciais



FOTO 117 - Vista do apartamento 323. Possui 3 colchões, 3 travesseiros, televisor, frigobar, mesa de canto, abajur e telefone.

1803

Eduardo Prata Mendes
Avaliações e Perícias Judiciais



FOTO 118 - Vista do apartamento 324. Possui 3 colchões, televisor, 5 travesseiros, frigobar, abajur, telefone e ar condicionado.

Handwritten signature and number 1804

Eduardo Prata Mendes
Avaliações e Perícias Judiciais



FOTO 119 - Vista do apartamento 325. Possui 2 colchões, 4 travesseiros, televisor, frigobar, telefone, abajur e ar condicionado.

1805

Eduardo Prata Mendes
Avaliações e Perícias Judiciais



FOTO 120 - Vista do apartamento 326. Possui 2 colchões, 4 travesseiros, televisor, frigobar, telefone e abajur.

1806

Eduardo Prata Mendes
Avaliações e Perícias Judiciais



FOTO 121 - Vista do apartamento 327. Possui colchão, 4 travesseiros, televisor, abajur e telefone.

1790
1804

Eduardo Prata Mendes
Avaliações e Perícias Judiciais



FOTO 122 - Vista do apartamento 328. Possui 2 colchões, 2 travesseiros, televisor, ar condicionado, abajur e telefone.

1808



FOTO 123 - Vista do apartamento 329. Possui 3 colchões, frigobar, abajur, telefone, mesa de canto e ar condicionado.

TERMO DE ENCERRAMENTO DO**VOLUME DO PROCESSO Nº 1301/06**

Certifico e dou fé que nesta data, nos termos das Normas Gerais de Serviços da Corregedoria de Justiça, itens 47, 47.1 e 47.2, FAÇO O ENCERRAMENTO DO 9º VOLUME destes autos, que consta numerado das fls. 1608 a 1809. Nada mais. O referido é verdade e dou fé. Guarujá,..... Eu, _____, Escrevente, digitei e assino.

1810
1800 2

TERMO DE ABERTURA DO 10º VOLUME DO
PROCESSO Nº 10220108

Certifico e dou fé que nesta data, nos termos das Normas Gerais de Serviços da Corregedoria de Justiça, itens 47, 47.1 e 47.2, FAÇO ABERTURA DO 10º VOLUME destes autos, começando pelas fls. 1800. Nada mais. O referido é verdade e dou fé. Guarujá, 15/05/13. Eu, R, Escrevente, digitei e assino.



Eduardo Prata Mendes
Avaliações e Perícias Judiciais



FOTO 124 - Vista do apartamento 330. Possui 3 colchões, 7 travesseiros, televisor, abajur, telefone e ar condicionado.

1848

Eduardo Prata Mendes
Avaliações e Perícias Judiciais

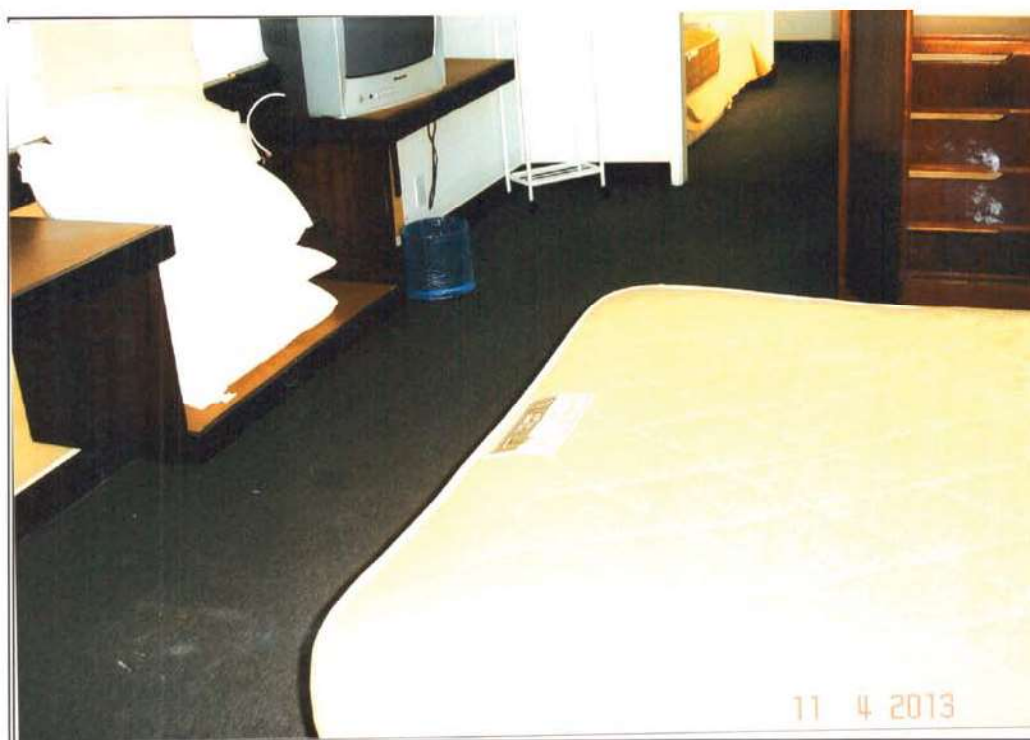

FOTO 125 - Vista do apartamento 331. Possui 2 colchões, televisor, 4 travesseiros, cadeira, abajur, telefone e ar condicionado.

Eduardo Prata Mendes
Avaliações e Perícias Judiciais

1813



FOTO 126 - Vista do apartamento 332. Possui 3 colchões, 6 travesseiros, cadeira, televisor, abajur, telefone e ar condicionado.

1814
02/09/18

Eduardo Prata Mendes
Avaliações e Perícias Judiciais



FOTO 127 - Vista do apartamento 333. Possui 3 colchões, 4 travesseiros, televisor, ar condicionado, abajur, telefone e 2 cinzeiros.

1815

Eduardo Prata Mendes
Avaliações e Perícias Judiciais



FOTO 128 - Vista do apartamento 421.

1816

Eduardo Prata Mendes
Avaliações e Perícias Judiciais



FOTO 129 - Vista do apartamento 422.

1812

Eduardo Prata Mendes
Avaliações e Perícias Judiciais



FOTO 130 - Vista do apartamento 426.

1818

Eduardo Prata Mendes
Avaliações e Perícias Judiciais



FOTO 131 - Vista do apartamento 431.

1819
618
2709

Eduardo Prata Mendes
Avaliações e Perícias Judiciais



FOTO 132 - Vista do apartamento 432.



Eduardo Prata Mendes
Avaliações e Perícias Judiciais



FOTO 133 - Vista do apartamento 411.

1821
①

Eduardo Prata Mendes
Avaliações e Perícias Judiciais



FOTO 134 - Vista do apartamento 406.

1822
[Handwritten signature]

Eduardo Prata Mendes
Avaliações e Perícias Judiciais

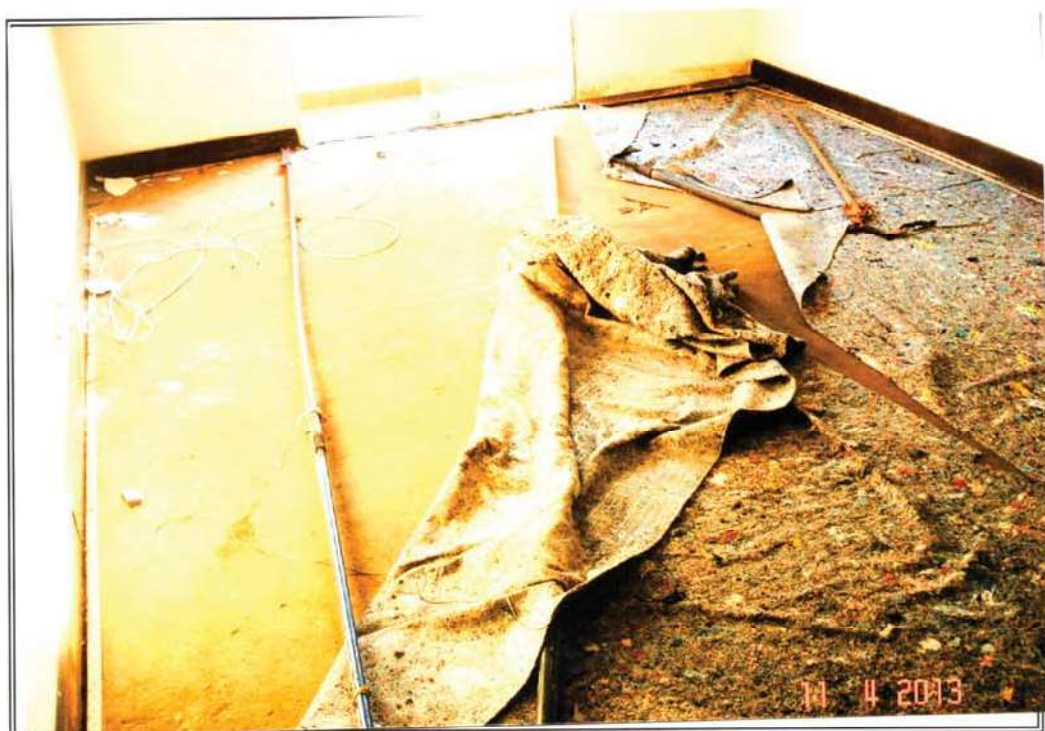

FOTO 135 - Vista de outro quarto do quarto andar podendo se observar o estado de conservação do mesmo.

1823
W

Eduardo Prata Mendes
Avaliações e Perícias Judiciais



FOTO 136 - Vista de mais um apartamento do quarto andar podendo se observar o estado de conservação do mesmo.

1824

Eduardo Prata Mendes
Avaliações e Perícias Judiciais



FOTO 137 - Vista de outro quarto do quarto andar podendo se observar, mais uma vez, o estado de conservação do mesmo.

1825
1825

Eduardo Prata Mendes
Avaliações e Perícias Judiciais



FOTO 138 - Vista de outro quarto do quarto andar.

1824
A2000

Eduardo Prata Mendes
Avaliações e Perícias Judiciais



FOTO 139 - Vista do 4º andar, olhando em sentido à Rua França Pinto.

182*

Eduardo Prata Mendes
Avaliações e Perícias Judiciais



FOTO 140 – Outra vista do 4º andar, olhando em sentido à Rua Santa Rosa.