

EDUARDO SILVEIRA GOMES

ENGENHEIRO DE PRODUÇÃO MECÂNICA
CREA 5070722530

RESUMO

ESPÉCIE: LAUDO DE AVALIAÇÃO.

SOLICITANTE: MEGA LEILÕES.

EMPRESA: IRLOFIL PRODUTOS ALIMENTÍCIOS LTDA.

OBJETOS: MÁQUINAS E EQUIPAMENTOS, MÓVEIS E
UTENSÍLIOS E BENS DIVERSOS.

FINALIDADE: APOIO A OPERAÇÃO JUDICIAL.

METODOLOGIA: MÉTODO COMPARATIVO DIRETO DE
DADOS DE MERCADO.

DATA-BASE DA PRESENTE AVALIAÇÃO: fevereiro de 2024.

VALOR RESULTANTE DA AVALIAÇÃO

R\$ 943.500,00

**(NOVECIENTOS E QUARENTA E TRÊS MIL
E QUINHENTOS REAIS)**

Sumário

1. CONSIDERAÇÕES PRELIMINARES	3
1.1 LIMITAÇÕES E PREMISSAS FUTURAS	3
1.2 NORMATIVAS	4
2. CARACTERIZAÇÃO DOS BENS	4
3. MÉTODOS UTILIZADOS	5
MÉTODOS PARA IDENTIFICAR O CUSTO DE UM BEM	5
4. OBJETIVO DA AVALIAÇÃO	6
5. ESPECIFICAÇÃO DA AVALIAÇÃO	6
6. AVALIAÇÃO	7
7. RESULTADO DA AVALIAÇÃO	8
8. ENCERRAMENTO	9
ANEXOS	

I. CONSIDERAÇÕES PRELIMINARES

I.1 LIMITAÇÕES E PREMISSAS FUTURAS

O presente laudo trata da avaliação das máquinas e equipamentos, móveis e utensílios e bens diversos de propriedade da Massa Falida da Empresa **IRLOFIL PRODUTOS ALIMENTÍCIOS LTDA** inscrita no Cadastro Nacional de Pessoas Jurídicas do Ministério da Fazenda sob o nº **56.811.904/0001-51**, com sede localizada na Fazenda União S/N - Vila Fabiano, Santa Cruz do Rio Pardo - SP.

Foi considerado para avaliação o estado aparente dos bens, ou seja, como se encontram, podendo estes apresentar danos no seu todo ou em partes, ou ainda peças/partes faltantes.

Nos leilões os bens são arrematados no estado em que se apresentam. Não se configura então relação de consumo, nem pode haver alegação por parte do arrematante em relação ao leiloeiro ou comitente de vício oculto. Tal fato tem implicação direta no valor desta avaliação, uma vez que, o bem é entregue no estado em que se encontra.

Todas as premissas listadas acima implicam em deságio no valor dos produtos arrematados, sendo, portanto, estes valores abaixo do mercado. O avaliador não tem interesse, direto ou indireto, nas companhias envolvidas ou na operação, bem como não há qualquer outra circunstância relevante que possa caracterizar conflito de interesses.

Os valores finais apontados no presente estudo estão todos expressos em Reais.

I.2 NORMATIVAS

As normas utilizadas na elaboração deste laudo estão abaixo relacionadas. Segundo as normas da ABNT - Associação Brasileira de Normas Técnicas, os valores deste laudo se enquadram no quanto à fundamentação e precisão como Grau I.

As normas observadas na emissão deste relatório são:

o NBR – 14653-1 – Avaliações de Bens – Parte 1 – Procedimentos Gerais – ABNT – Associação Brasileira de Normas Técnicas

o NBR – 14653-5 – Avaliações de Bens – Parte 5: Máquinas, Equipamentos, Instalações e bens industriais em geral – ABNT – Associação Brasileira de Normas Técnicas.

Para o presente estudo utilizou-se as prescrições da norma ABNT (Associação Brasileira de Normas Técnicas) NBR 14653 Avaliação de bens.

2. CARACTERIZAÇÃO DOS BENS

De acordo com vistoria realizada no dia 10 do mês de novembro de 2023 pela LASPRO CONSULTORES LTDA. Administradora Judicial acompanhada da equipe da Mega Leilões à sede da empresa situada na Fazenda União S/N - Vila Fabiano, Santa Cruz do Rio Pardo - SP, os bens avaliando constituem-se das máquinas e equipamentos, móveis e utensílios e bens diversos pertencentes a falida, encontrados no local, e onde permanecem depositados.

Os bens estão descritos na listagem que segue em anexo ao presente laudo, onde informamos a descrição dos bens e seus respectivos valores, além de documentação fotográfica com identificação que ilustram os bens no momento da vistoria.

3. MÉTODOS UTILIZADOS

A metodologia aplicada é função, basicamente da natureza dos bens avaliando, da finalidade da avaliação e da disponibilidade, qualidade e quantidade de informações colhidas no mercado. A sua escolha deve ser justificada e ater-se ao estabelecido nas partes 1 e 5 da NBR 14653, com o objetivo de retratar o comportamento do mercado por meio de modelos que suportem racionalmente o convencimento do valor.

Os procedimentos avaliatórios usuais têm a finalidade de identificar o valor de um bem, de seus frutos e direitos, seu custo, bem como aqueles para determinar indicadores de viabilidade.

No presente caso, optamos pelo “Método comparativo direto de dados de mercado” para a definição dos valores.

Foram analisadas as suas características e estado de conservação e então depreciados de acordo com a comparação com as fontes de informação de mercado.

MÉTODOS PARA IDENTIFICAR O CUSTO DE UM BEM

-Método Comparativo Direto de Custo

Identifica o custo do bem por meio de tratamento técnico dos atributos dos elementos comparáveis, constituintes da amostra.

-Método da Quantificação de Custo

Identifica o custo do bem ou de suas partes por meio de orçamentos sintéticos ou analíticos a partir das quantidades de serviços e respectivos custos diretos e indiretos.

4. OBJETIVO DA AVALIAÇÃO

Este laudo tem por objetivo servir de apoio à operação judicial no processo de nº 0006232-80.2011.8.26.0539 da 3ª Vara Cível da Comarca de Santa Cruz do Rio Pardo-SP, determinando valor justo de mercado dos bens classificados como: máquinas e equipamentos, móveis e utensílios e bens diversos pertencentes a massa falida, com base em pesquisa de mercado para posterior alienação em leilão judicial.

5. ESPECIFICAÇÃO DA AVALIAÇÃO

A especificação de uma avaliação está relacionada com o mercado e as informações que possam ser dele extraídas.

O estabelecimento inicial pelo contratante do grau de fundamentação desejado tem por objetivo a determinação do empenho no trabalho avaliatório, mas não representa garantia de alcance de graus elevados de fundamentação.

O presente trabalho está classificado como grau I quanto à fundamentação e precisão conforme a pontuação atingida para fins de classificação das avaliações, segundo a Norma de Avaliação NBR – 14.653-5 - Avaliação de Máquinas, Equipamentos, Instalações e Complexos Industriais da ABNT – Associação Brasileira de Normas Técnicas.

6. AVALIAÇÃO

Para realização da Avaliação foi realizada ampla pesquisa junto a fabricantes, revendedores e representantes comerciais.

A pesquisa, além da determinação do valor unitário básico, verificou, com a devida cautela, a similaridade do equipamento avaliando, se fora de linha, com o ora fabricado, ponderando as características produtivas e funcionais.

Nos valores relacionados **NÃO** estão agregados os custos de montagem, instalação e transporte.

Foram usadas como referência para determinação dos valores, além do banco de dados, as seguintes fontes de informação:

produto.mercadolivre.com.br
quartinox.com.br
sp.olx.com.br
swidd.mercadoshops.com.br
www.agrofy.com.br
www.enjoei.com.br
www.maquinasfarmaceuticas.com.br
www.mfrural.com.br
www.nkseladoras.com.br
www.supplypackembalagens.com.br
www.usadosparacomercio.com.br
www.vegamaquinas.com.

7. RESULTADO DA AVALIAÇÃO

Após a realização dos cálculos podemos concluir que o valor para a venda dos bens descritos no presente laudo é:

R\$ 943.500,00

(NOVECENTOS E QUARENTA E TRÊS MIL E QUINHENTOS REAIS)

8. ENCERRAMENTO

O presente trabalho está redigido em 9 (nove) páginas numeradas sequencialmente e impressas em um único lado, excluindo-se os seus anexos que obedecem a numeração própria e independente.

Em anexo:

- Listagem de Valores composta por 5 páginas numeradas sequencialmente.
- Documentação Fotográfica composta por 83 páginas numeradas sequencialmente.

São Paulo, 16 de fevereiro de 2024.

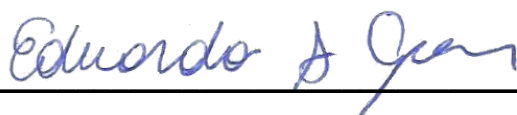

EDUARDO SILVEIRA GOMES

Engenheiro de Produção Mecânica – CREA 5070722530

ANEXO I

VALORES

RELATÓRIO DE BENS ARRECADADOS**DATA BASE: FEVEREIRO / 2024**

VALORES EM R\$

EMPRESA: IRLOFIL PRODUTOS ALIMENTÍCIOS LTDA

ENDEREÇO: FAZENDA UNIÃO S/N - VILA FABIANO, SANTA CRUZ DO RIO PARDO - SP

ITEM	DESCRIÇÃO	LOCAL	QTD	VALOR DE MERCADO	TOTAL VENDA
001	MÁQUINA DE SOLDA BALMER	MECANICA	1	450,00	450,00
002	COMPRESSOR DE AR	MECANICA	1	980,00	980,00
003	CILINDRO DE OXIGÊNIO	MECANICA	1	950,00	950,00
004	PRENSA HIDRÁULICA	MECANICA	1	940,00	940,00
005	SERRA POLICORTE 12-S	MECANICA	1	1.000,00	1.000,00
006	MÁQUINA DE SOLDA BAMBOZZI	MECANICA	1	1.200,00	1.200,00
007	BIGORNA	MECANICA	1	690,00	690,00
008	FURADEIRA VERTICAL	MECANICA	1	700,00	700,00
009	TELEVISÕES DE TUBO	REFEITÓRIO	2	60,00	120,00
010	PRATELEIRA	REFEITÓRIO	1	50,00	50,00
011	FREEZER METALFRIO	REFEITÓRIO	1	830,00	830,00
012	GELADEIRA CONSUL	REFEITÓRIO	1	200,00	200,00
013	MARMITEIRO A GÁS	REFEITÓRIO	1	1.020,00	1.020,00
014	SILO LARANJA SUCATA	PÁTEO	1	300,00	300,00
015	ESTEIRA INOX SUCATA	PÁTEO	1	500,00	500,00
016	PALETEIRA MANUAL AZUL	FÁBRICA	1	640,00	640,00
017	MÁQUINA DE REFRIGERANTE R22	FÁBRICA	1	2.040,00	2.040,00
018	LINHA DE PRODUÇÃO DE DOCE COM FORNO E PAINEL ELETRÔNICO	FÁBRICA	1	45.000,00	45.000,00
019	LINHA DE PRODUÇÃO DE AMENDOIM COM PAINEL ELETRÔNICO	FÁBRICA	1	30.000,00	30.000,00
020	MÁQUINA DE EMBALAGENS WEF MFP-200	FÁBRICA	2	18.000,00	36.000,00
021	BATEDEIRAS ELÉTRICAS COM FOGÃO	FÁBRICA	4	1.500,00	6.000,00

RELATÓRIO DE BENS ARRECADADOS**DATA BASE: FEVEREIRO / 2024**

VALORES EM R\$

EMPRESA: IRLOFIL PRODUTOS ALIMENTÍCIOS LTDA

ENDEREÇO: FAZENDA UNIÃO S/N - VILA FABIANO, SANTA CRUZ DO RIO PARDO - SP

ITEM	DESCRIÇÃO	LOCAL	QTD	VALOR DE MERCADO	TOTAL VENDA
022	BATEDEIRAS ELÉTRICAS	FÁBRICA	2	2.250,00	4.500,00
023	BATEDEIRA ELÉTRICA (MATURADO)	FÁBRICA	1	2.000,00	2.000,00
024	CAIXAS DE AQUECIMENTO PARA DOCE COM TACHO BOLA	FÁBRICA	9	15.000,00	135.000,00
025	BATEDEIRAS	FÁBRICA	7	2.500,00	17.500,00
026	MOEDOR DE AMENDOIM	FÁBRICA	3	12.720,00	38.160,00
027	BALANÇAS DIGITAIS TOLEDO	FÁBRICA	2	250,00	500,00
028	EMBALADORA DG 1000 INDUMAK	FÁBRICA	1	40.000,00	40.000,00
029	EMBALADOR OLC	FÁBRICA	2	29.750,00	59.500,00
030	BALANÇA TOLEDO PRIX	FÁBRICA	1	320,00	320,00
031	EMBALADORA MP	FÁBRICA	1	30.000,00	30.000,00
032	ESTEIRA DE FECHAMENTO DE EMBALAGEM	FÁBRICA	1	8.390,00	8.390,00
033	EMBALADORA GOTESP	FÁBRICA	1	25.000,00	25.000,00
034	EMBALADOR MFP 150 WEF	FÁBRICA	2	18.000,00	36.000,00
035	BALANÇAS TOLEDO	FÁBRICA	2	320,00	640,00
036	AQUECEDOR 003 KIKO	FÁBRICA	1	3.000,00	3.000,00
037	ESTEIRA DESMONTADA	FÁBRICA	1	6.000,00	6.000,00
038	MESAS TAMPO DE GRANITO	FÁBRICA	36	400,00	14.400,00
039	COMPRESSORES	FÁBRICA	2	7.200,00	14.400,00
040	CALDEIRAS A LENHA	CALDEIRA	2	25.500,00	51.000,00
041	MÁQUINA DE EMBALAGENS WEF MFP-200	PAÇOCA	1	18.000,00	18.000,00
042	MÁQUINAS PARA FABRICAÇÃO DE PAÇOCA ROLHA	PAÇOCA	2	4.500,00	9.000,00

RELATÓRIO DE BENS ARRECADADOS**DATA BASE: FEVEREIRO / 2024**

VALORES EM R\$

EMPRESA: IRLOFIL PRODUTOS ALIMENTÍCIOS LTDA

ENDEREÇO: FAZENDA UNIÃO S/N - VILA FABIANO, SANTA CRUZ DO RIO PARDO - SP

ITEM	DESCRIÇÃO	LOCAL	QTD	VALOR DE MERCADO	TOTAL VENDA
043	FORNO ELÉTRICO	PAÇOCA	1	3.000,00	3.000,00
044	ESTEIRA	PAÇOCA	1	4.000,00	4.000,00
045	SELADORA ELÉTRICA	PAÇOCA	1	2.170,00	2.170,00
046	CILINDROS MOEDOR E ESTRUTURAS CILÍNDRICAS DESMONTADAS	PAÇOCA	2	3.000,00	6.000,00
047	TAMBOLEADORA	PAÇOCA	2	3.250,00	6.500,00
048	BALANÇA FILIZOLA	PAÇOCA	1	200,00	200,00
049	PALETEIRAS	EXTERNA	2	640,00	1.280,00
050	GIRAFÁ	EXTERNA	1	970,00	970,00
051	BATEDEIRAS	AMENDOIM	3	4.000,00	12.000,00
052	TORRADORES	AMENDOIM	3	2.800,00	8.400,00
053	FOGÃO	AMENDOIM	1	250,00	250,00
054	DESCASCADOR	AMENDOIM	1	2.700,00	2.700,00
055	ESTEIRA EMBALADORA	AMENDOIM	1	6.450,00	6.450,00
056	TAMBOLEADOR	AMENDOIM	1	2.780,00	2.780,00
057	MISTURADOR EM "Y"	AMENDOIM	1	2.000,00	2.000,00
058	BATEDOR	AMENDOIM	1	4.000,00	4.000,00
059	TORRADORES DE CAFÉ / AMENDOIM	TORRADOR	2	45.000,00	90.000,00
060	SILOS	TORRADOR	4	3.900,00	15.600,00
061	COMPRESSOR DE AR	TORRADOR	1	4.500,00	4.500,00
062	MÁQUINA SUCATA	TORRADOR	1	4.000,00	4.000,00
063	FLUEROMETRO SENC 4	LABORATORIO	1	2.840,00	2.840,00

RELATÓRIO DE BENS ARRECADADOS**DATA BASE: FEVEREIRO / 2024**

VALORES EM R\$

EMPRESA: IRLOFIL PRODUTOS ALIMENTÍCIOS LTDA

ENDEREÇO: FAZENDA UNIÃO S/N - VILA FABIANO, SANTA CRUZ DO RIO PARDO - SP

ITEM	DESCRIÇÃO	LOCAL	QTD	VALOR DE MERCADO	TOTAL VENDA
064	LIQUIDIFICADOR	LABORATORIO	1	530,00	530,00
065	BALANÇA QUEBRADA	EXPEDIÇÃO	1	50,00	50,00
066	IMPRESSORA HP	EXPEDIÇÃO	1	400,00	400,00
067	ESTEIRA DE CARREGAMENTO	EXPEDIÇÃO	1	500,00	500,00
068	PC COMPLETO	EXPEDIÇÃO	1	750,00	750,00
069	MACA	ENFERMARIA	1	200,00	200,00
070	PC COMPLETO	ENFERMARIA	1	750,00	750,00
071	ARQUIVO	ENFERMARIA	2	150,00	300,00
072	TAMBORES DE FERRO	EXTERNA	100	80,00	8.000,00
073	TAMBORES DE PLÁSTICO	EXTERNA	15	120,00	1.800,00
074	CORTADOR DE GRAMA 6.0	MÁQUINA P	1	1.140,00	1.140,00
075	ESTEIRAS TRANSPORTADORA	MÁQUINA P	3	1.200,00	3.600,00
076	ESTEIRAS REFRIGERADORAS	MÁQUINA P	7	6.780,00	47.460,00
077	SELADORA	MÁQUINA P	1	2.500,00	2.500,00
078	PAINEL ELÉTRICO	MÁQUINA P	1	2.070,00	2.070,00
079	COFRE	ADM	1	50,00	50,00
080	ARQUIVOS	ADM	2	150,00	300,00
081	MESAS	ADM	4	150,00	600,00
082	NOTEBOOK EVOLUTE	ADM	1	800,00	800,00
083	LOTE DE BANDEJAS	IMÓVEL 2	1	300,00	300,00
084	ESTANTES DE FERRO	IMÓVEL 2	6	100,00	600,00

RELATÓRIO DE BENS ARRECADADOS**DATA BASE: FEVEREIRO / 2024**

VALORES EM R\$

EMPRESA: IRLOFIL PRODUTOS ALIMENTÍCIOS LTDA

ENDEREÇO: FAZENDA UNIÃO S/N - VILA FABIANO, SANTA CRUZ DO RIO PARDO - SP

ITEM	DESCRIÇÃO	LOCAL	QTD	VALOR DE MERCADO	TOTAL VENDA
085	BALANÇAS MANUAIS	IMÓVEL 2	2	210,00	420,00
086	LOTE DE SUCATA MÁQUINAS QUEBRADAS DIVERSAS	IMÓVEL 2	1	20.000,00	20.000,00
087	LOTE DE TACHOS EM INOX DIVERSOS	IMÓVEL 2	1	15.000,00	15.000,00
088	PC'S COMPLETOS		7	750,00	5.250,00
089	MÁQUINAS DESMONTADAS		1	2.000,00	2.000,00
090	PC'S COMPLETO		5	250,00	1.250,00
091	IMPRESSORA HP		1	220,00	220,00
092	ARQUIVOS		4	150,00	600,00
093	SERVIDOR DELL		1	900,00	900,00
094	TP LINK		1	130,00	130,00
095	TV SEMP		1	170,00	170,00
096	MESA DE REUNIÃO COM 8 CADEIRAS		1	850,00	850,00
097	PC'S		4	200,00	800,00
098	COFRE		1	100,00	100,00
099	ARQUIVOS		1	150,00	150,00
100	IMPRESSORA		1	400,00	400,00
TOTAL					943.500,00

ANEXO II

FOTOS



ITEM 0001 - MÁQUINA DE SOLDA BALMER



ITEM 0001 - MÁQUINA DE SOLDA BALMER



ITEM 0002 - COMPRESSOR DE AR



ITEM 0003 - CILINDRO DE OXIGÊNIO



ITEM 0004 - PRENSA HIDRÁULICA



ITEM 0005 - SERRA POLICORTE 12-S



ITEM 0006 - MÁQUINA DE SOLDA BAMBOZZI



ITEM 0007 - BIGORNA



ITEM 0008 - FURADEIRA VERTICAL



ITEM 0009 - TELEVISÕES DE TUBO



ITEM 0009 - TELEVISÕES DE TUBO



ITEM 0010 - PRATELEIRA



ITEM 0011 - FREEZER METALFRIO



ITEM 0012 - GELADEIRA CONSUL



ITEM 0013 - MARMITEIRO A GÁS



ITEM 0014 E ITEM 0015 - SILO LARANJA SUCATA - ESTEIRA INOX SUCATA



ITEM 0016 - PALETEIRA MANUAL AZUL



ITEM 0017 - MÁQUINA DE REFRIGERANTE R22



ITEM 0017 - MÁQUINA DE REFRIGERANTE R22



ITEM 0018 - LINHA DE PRODUÇÃO DE DOCE COM FORNO E PAINEL ELETRÔNICO



ITEM 0018 - LINHA DE PRODUÇÃO DE DOCE COM FORNO E PAINEL ELETRÔNICO



ITEM 0018 - LINHA DE PRODUÇÃO DE DOCE COM FORNO E PAINEL ELETRÔNICO



ITEM 0018 - LINHA DE PRODUÇÃO DE DOCE COM FORNO E PAINEL ELETRÔNICO



ITEM 0018 - LINHA DE PRODUÇÃO DE DOCE COM FORNO E PAINEL ELETRÔNICO



ITEM 0018 - LINHA DE PRODUÇÃO DE DOCE COM FORNO E PAINEL ELETRÔNICO



ITEM 0018 - LINHA DE PRODUÇÃO DE DOCE COM FORNO E PAINEL ELETRÔNICO



ITEM 0018 - LINHA DE PRODUÇÃO DE DOCE COM FORNO E PAINEL ELETRÔNICO



ITEM 0018 - LINHA DE PRODUÇÃO DE DOCE COM FORNO E PAINEL ELETRÔNICO



ITEM 0018 - LINHA DE PRODUÇÃO DE DOCE COM FORNO E PAINEL ELETRÔNICO



ITEM 0018 - LINHA DE PRODUÇÃO DE DOCE COM FORNO E PAINEL ELETRÔNICO



ITEM 0019 - LINHA DE PRODUÇÃO DE AMENDOIM COM PAINEL ELETRÔNICO



ITEM 0019 - LINHA DE PRODUÇÃO DE AMENDOIM COM PAINEL ELETRÔNICO



ITEM 0019 - LINHA DE PRODUÇÃO DE AMENDOIM COM PAINEL ELETRÔNICO



ITEM 0019 - LINHA DE PRODUÇÃO DE AMENDOIM COM PAINEL ELETRÔNICO



ITEM 0019 - LINHA DE PRODUÇÃO DE AMENDOIM COM PAINEL ELETRÔNICO



ITEM 0019 - LINHA DE PRODUÇÃO DE AMENDOIM COM PAINEL ELETRÔNICO



ITEM 0019 - LINHA DE PRODUÇÃO DE AMENDOIM COM PAINEL ELETRÔNICO



ITEM 0020 - MÁQUINA DE EMBALAGENS WEF MFP-200



ITEM 0020 - MÁQUINA DE EMBALAGENS WEF MFP-200



ITEM 0020 - MÁQUINA DE EMBALAGENS WEF MFP-200



ITEM 0020 - MÁQUINA DE EMBALAGENS WEF MFP-200



ITEM 0020 - MÁQUINA DE EMBALAGENS WEF MFP-200



ITEM 0020 - MÁQUINA DE EMBALAGENS WEF MFP-200



ITEM 0021 - BATEDEIRAS ELÉTRICAS COM FOGÃO



ITEM 0021 - BATEDEIRAS ELÉTRICAS COM FOGÃO



ITEM 0022 - BATEDEIRAS ELÉTRICAS



ITEM 0022 - BATEDEIRAS ELÉTRICAS



ITEM 0023 - BATEDEIRA ELÉTRICA (MATURADO)



ITEM 0024 - CAIXAS DE AQUECIMENTO PARA DOCE COM TACHO BOLA



ITEM 0024 - CAIXAS DE AQUECIMENTO PARA DOCE COM TACHO BOLA



ITEM 0024 - CAIXAS DE AQUECIMENTO PARA DOCE COM TACHO BOLA



ITEM 0025 - BATEDEIRAS



ITEM 0026 - MOEDOR DE AMENDOIM



ITEM 0026 - MOEDOR DE AMENDOIM



ITEM 0027 - BALANÇAS DIGITAIS TOLEDO



ITEM 0027 - BALANÇAS DIGITAIS TOLEDO



ITEM 0028 - EMBALADORA DG 1000 INDUMAK



ITEM 0028 - EMBALADORA DG 1000 INDUMAK



ITEM 0028 - EMBALADORA DG 1000 INDUMAK



ITEM 0029 - EMBALADOR OLC



ITEM 0029 - EMBALADOR OLC



ITEM 0029 - EMBALADOR OLC



ITEM 0029 - EMBALADOR OLC



ITEM 0029 - EMBALADOR OLC

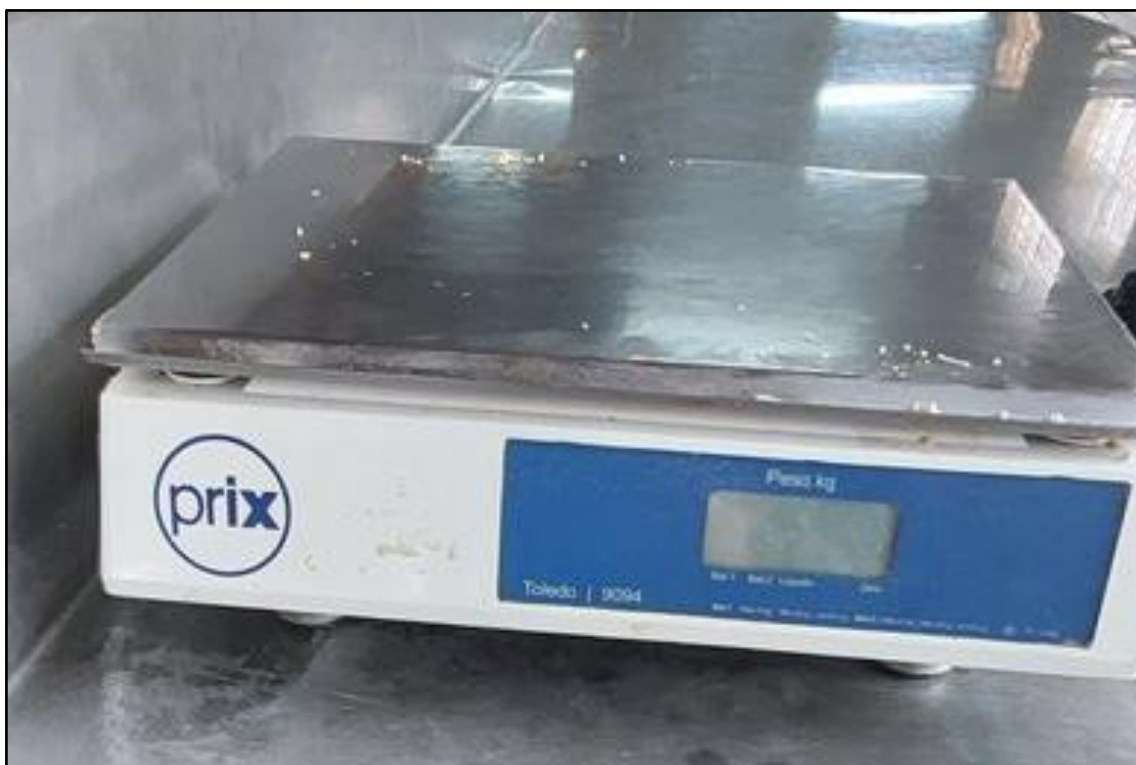

ITEM 0030 - BALANÇA TOLEDO PRIX



ITEM 0031 - EMBALADORA MP



ITEM 0031 - EMBALADORA MP



ITEM 0031 - EMBALADORA MP



ITEM 0031 - EMBALADORA MP



ITEM 0032 - ESTEIRA DE FECHAMENTO DE EMBALAGEM



ITEM 0032 - ESTEIRA DE FECHAMENTO DE EMBALAGEM



ITEM 0032 - ESTEIRA DE FECHAMENTO DE EMBALAGEM



ITEM 0033 – EMBALADORA GOTESP GOPACK OM-L



ITEM 0033 – EMBALADORA GOTESP GOPACK OM-L



ITEM 0033 – EMBALADORA GOTESP GOPACK OM-L



ITEM 0033 – EMBALADORA GOTESP GOPACK OM-L



ITEM 0034 - EMBALADOR MFP 150 WEF



ITEM 0034 - EMBALADOR MFP 150 WEF



ITEM 0035 - BALANÇAS TOLEDO



ITEM 0036 - AQUECEDOR 003 KIKO



ITEM 0036 - AQUECEDOR 003 KIKO



ITEM 0036 - AQUECEDOR 003 KIKO



ITEM 0037 - ESTEIRA DESMONTADA



ITEM 0038 - MESAS TAMPO DE GRANITO



ITEM 0038 - MESAS TAMPO DE GRANITO



ITEM 0038 - MESAS TAMPO DE GRANITO



ITEM 0038 - MESAS TAMPO DE GRANITO



ITEM 0038 - MESAS TAMPO DE GRANITO



ITEM 0039 - COMPRESSORES



ITEM 0039 - COMPRESSORES



ITEM 0039 - COMPRESSORES



ITEM 0040 - CALDEIRAS A LENHA



ITEM 0040 - CALDEIRAS A LENHA



ITEM 0040 - CALDEIRAS A LENHA



ITEM 0040 - CALDEIRAS A LENHA



ITEM 0040 - CALDEIRAS A LENHA



ITEM 0041 - MÁQUINA DE EMBALAGENS WEF MFP-200



ITEM 0041 - MÁQUINA DE EMBALAGENS WEF MFP-200



ITEM 0041 - MÁQUINA DE EMBALAGENS WEF MFP-200



ITEM 0041 - MÁQUINA DE EMBALAGENS WEF MFP-200



ITEM 0042 - MÁQUINAS PARA FABRICAÇÃO DE PAÇOCA ROLHA



ITEM 0042 - MÁQUINAS PARA FABRICAÇÃO DE PAÇOCA ROLHA



ITEM 0042 - MÁQUINAS PARA FABRICAÇÃO DE PAÇOCA ROLHA



ITEM 0042 - MÁQUINAS PARA FABRICAÇÃO DE PAÇOCA ROLHA



ITEM 0042 - MÁQUINAS PARA FABRICAÇÃO DE PAÇOCA ROLHA



ITEM 0043 - FORNO ELÉTRICO



ITEM 0043 - FORNO ELÉTRICO



ITEM 0044 - ESTEIRA



ITEM 0045 - SELADORA ELÉTRICA



ITEM 0046 - CILINDROS MOEDOR E ESTRUTURAS CILÍNDRICAS DESMONTADAS



ITEM 0046 - CILINDROS MOEDOR E ESTRUTURAS CILÍNDRICAS DESMONTADAS



ITEM 0047 - TAMBOLEADORA



ITEM 0047 - TAMBOLEADORA



ITEM 0047 - TAMBOLEADORA



ITEM 0047 - TAMBOLEADORA



ITEM 0048 - BALANÇA FILIZOLA



ITEM 0049- PALETEIRA

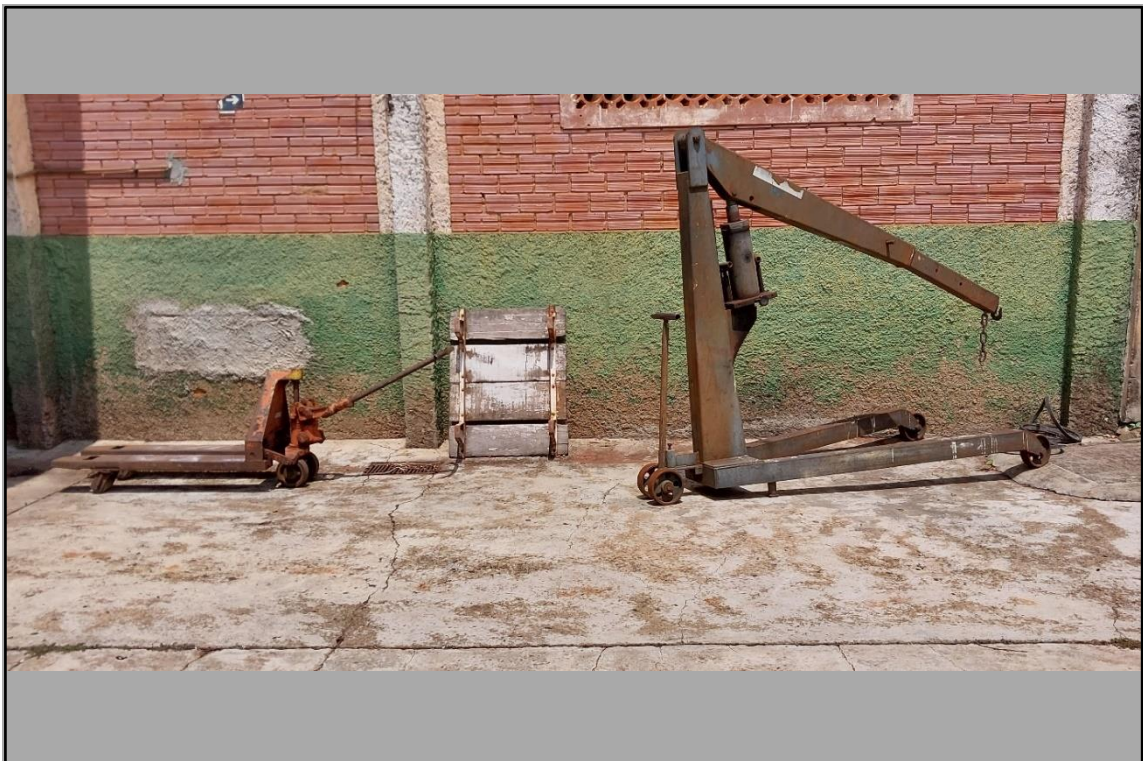

ITEM 0049 E ITEM 0050 – PALETEIRA E GIRAFA



ITEM 0051 - BATEDEIRAS



ITEM 0052 - TORRADORES



ITEM 0053 - FOGÃO



ITEM 0054 E ITEM 0055 - DESCASCADOR ESTEIRA EMBALADORA



ITEM 0054 - DESCASCADOR



ITEM 0055 - ESTEIRA EMBALADORA



ITEM 0056 - TAMBOLEADOR



ITEM 0056 - TAMBOLEADOR



ITEM 0057 - MISTURADOR EM "Y"



ITEM 0058 - BATEDOR

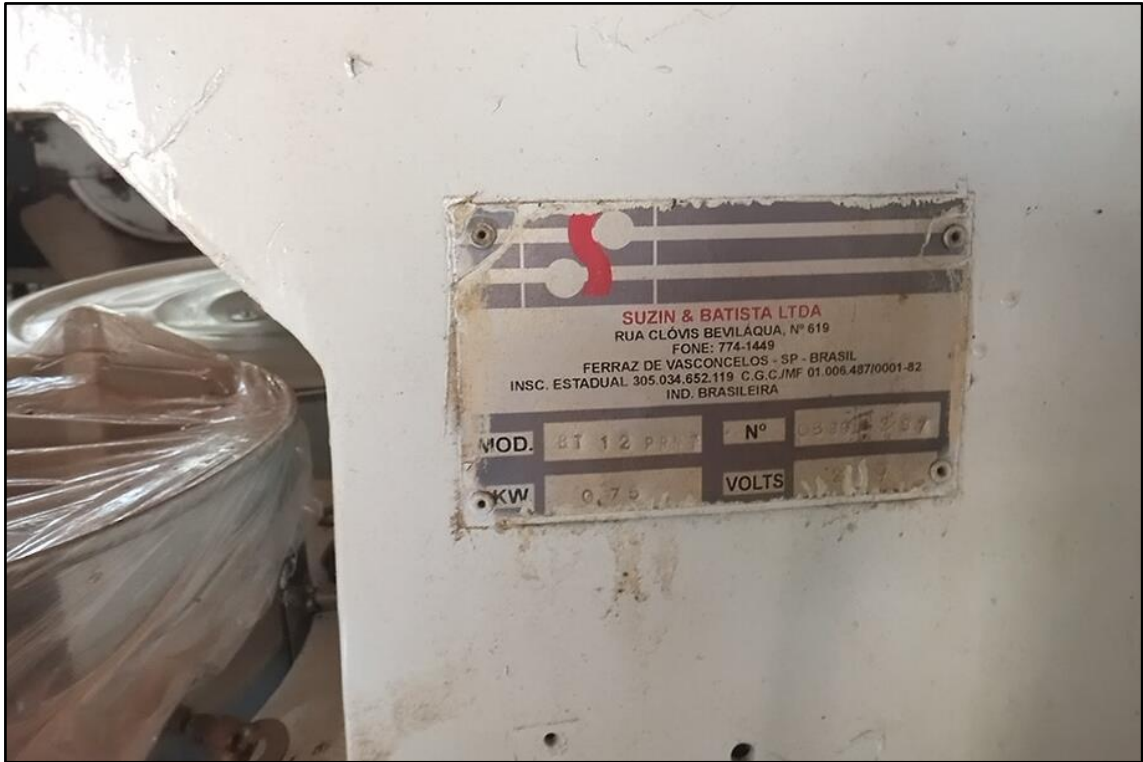

ITEM 0058 - BATEDOR



ITEM 0059 - TORRADORES DE CAFÉ / AMENDOIM



ITEM 0059 - TORRADORES DE CAFÉ / AMENDOIM



ITEM 0060 - SILOS



ITEM 0061 - COMPRESSOR DE AR



ITEM 0062 - MÁQUINA SUCATA

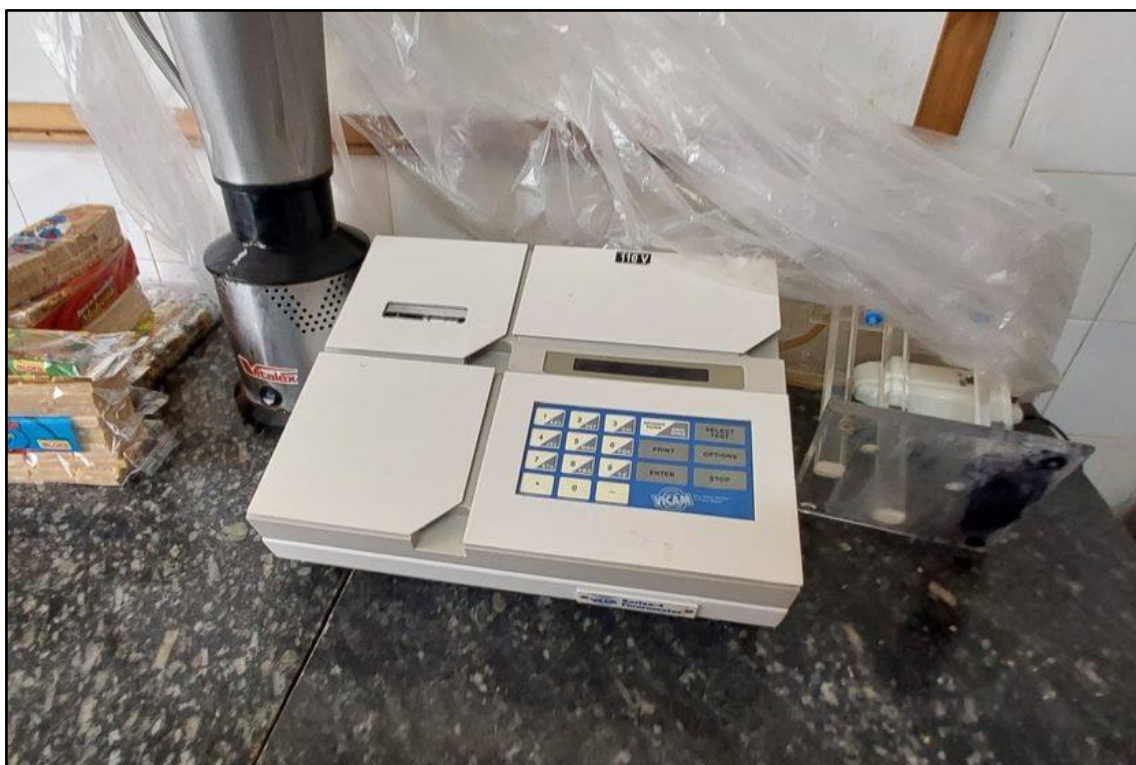

ITEM 0063 E ITEM 0064- FLUEROMETRO SENC 4 E LIQUIDIFICADOR



ITEM 0066 E ITEM 0068 - IMPRESSORA HP E PC COMPLETO



ITEM 0072 ITEM 0073 – TAMBORES DE FERRO E TAMBORES PLÁSTICOS



ITEM 0074 - CORTADOR DE GRAMA 6.0



ITEM 0075-ESTEIRAS TRANSPORTADORA



ITEM 0076 ESTEIRAS REFRIGERADORAS



ITEM 0076 ESTEIRAS REFRIGERADORAS



ITEM 0076 ESTEIRAS REFRIGERADORAS



ITEM 0077 - SELADORA



ITEM 0078 - PAINEL ELÉTRICO



ITEM 0082 - NOTEBOOK EVOLUTE



ITEM 0083 - LOTE DE BANDEJAS



ITEM 0083 - LOTE DE BANDEJAS



ITEM 0084 – ESTANTES DE FERRO



ITEM 0085 - BALANÇAS MANUAIS



ITEM 0085 - BALANÇAS MANUAIS



ITEM 0086 E ITEM 0087 - LOTE DE SUCATA MÁQUINAS QUEBRADAS DIVERSAS E LOTE DE TACHOS EM INOX DIVERSOS



ITEM 0086 E ITEM 0087 - LOTE DE SUCATA MÁQUINAS QUEBRADAS DIVERSAS E LOTE DE TACHOS EM INOX DIVERSOS



ITEM 0086 E ITEM 0087 - LOTE DE SUCATA MÁQUINAS QUEBRADAS DIVERSAS
E LOTE DE TACHOS EM INOX DIVERSOS



ITEM 0086 E ITEM 0087 - LOTE DE SUCATA MÁQUINAS QUEBRADAS DIVERSAS
E LOTE DE TACHOS EM INOX DIVERSOS



ITEM 0086 E ITEM 0087 - LOTE DE SUCATA MÁQUINAS QUEBRADAS DIVERSAS E LOTE DE TACHOS EM INOX DIVERSOS



ITEM 0086 E ITEM 0087 - LOTE DE SUCATA MÁQUINAS QUEBRADAS DIVERSAS E LOTE DE TACHOS EM INOX DIVERSOS



ITEM 0086 E ITEM 0087 - LOTE DE SUCATA MÁQUINAS QUEBRADAS DIVERSAS E LOTE DE TACHOS EM INOX DIVERSOS



ITEM 0086 E ITEM 0087 - LOTE DE SUCATA MÁQUINAS QUEBRADAS DIVERSAS E LOTE DE TACHOS EM INOX DIVERSOS



ITEM 0086 E ITEM 0087 - LOTE DE SUCATA MÁQUINAS QUEBRADAS DIVERSAS E LOTE DE TACHOS EM INOX DIVERSOS



ITEM 0086 E ITEM 0087 - LOTE DE SUCATA MÁQUINAS QUEBRADAS DIVERSAS E LOTE DE TACHOS EM INOX DIVERSOS



ITEM 0086 E ITEM 0087 - LOTE DE SUCATA MÁQUINAS QUEBRADAS DIVERSAS E LOTE DE TACHOS EM INOX DIVERSOS



ITEM 0086 E ITEM 0087 - LOTE DE SUCATA MÁQUINAS QUEBRADAS DIVERSAS E LOTE DE TACHOS EM INOX DIVERSOS



ITEM 0086 E ITEM 0087 - LOTE DE SUCATA MÁQUINAS QUEBRADAS DIVERSAS E LOTE DE TACHOS EM INOX DIVERSOS

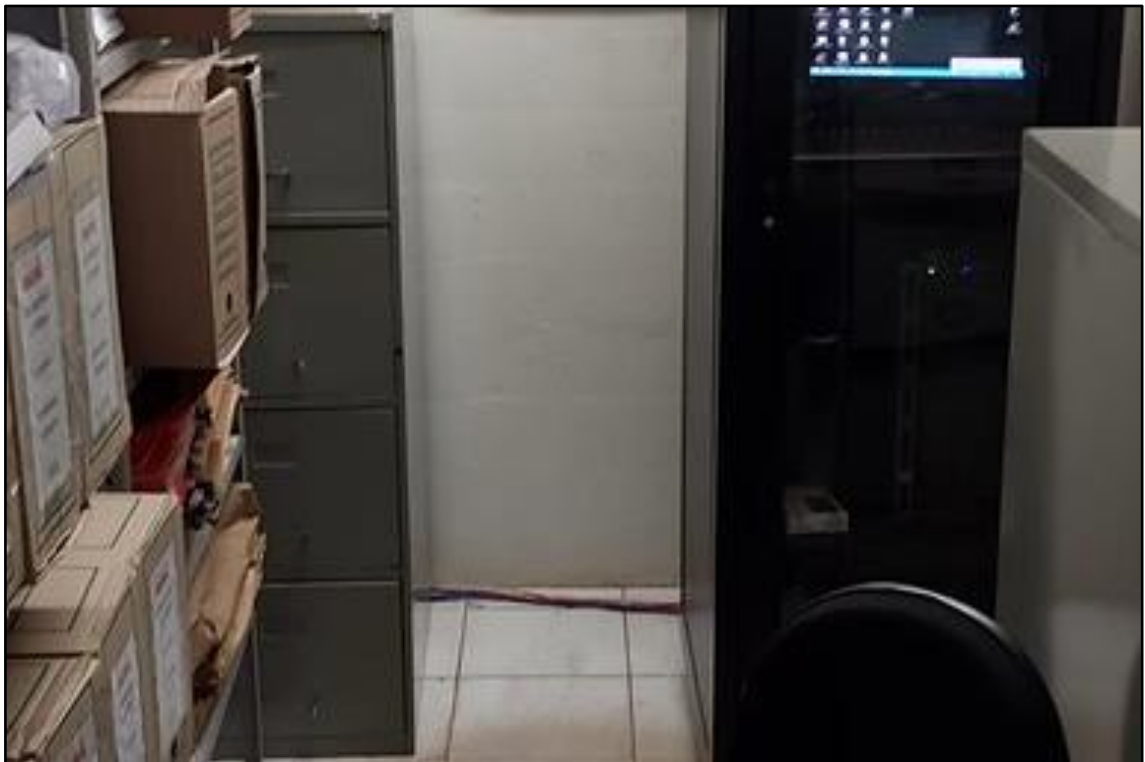

ITEM 0092 - ARQUIVO



ITEM 0093 – SERVIDOR DELL