

**LAUDO AVALIATÓRIO**
**Nº 27.608.004/1022**

<b>SOLICITANTE:</b>	<b>BIG BRAND BRASIL S.A.</b>	
<b>OBJETO:</b>	<b>BENS:</b>	<b>MÁQUINAS E EQUIPAMENTOS, FERRAMENTAS, MOLDES, MÓVEIS E UTENSÍLIOS, EQUIPAMENTOS DE INFORMÁTICA E VEÍCULOS</b>
	<b>ENDEREÇO:</b>	<b>ESTRADA DOS PIRES, 485 CHÁCARA MARINGÁ ATIBAIA - SP</b>
<b>FINALIDADE:</b>	<b>APOIO A OPERAÇÃO JUDICIAL</b>	
<b>AVALIAÇÃO:</b>	<b>DATA BASE:</b>	<b>OUTUBRO / 2022</b>
	<b>VALOR DE MERCADO</b>	<b>R\$379.280,00</b>
	<b>VALOR PARA LIQUIDAÇÃO</b>	<b>R\$ 227.510,00</b>

## ÍNDICE

<b>I. INTRODUÇÃO.....</b>	<b>3</b>
<b>II. METODOLOGIA E CRITÉRIOS TÉCNICOS.....</b>	<b>4</b>
<b>1. NORMAS TÉCNICAS.....</b>	<b>4</b>
<b>2. CLASSIFICAÇÃO DOS MÉTODOS .....</b>	<b>5</b>
<b>2.1. MÉTODOS PARA IDENTIFICAR O VALOR DE UM BEM, DE SEUS FRUTOS E DIREITOS.....</b>	<b>5</b>
<b>2.2 MÉTODOS PARA IDENTIFICAR O CUSTO DE UM BEM.....</b>	<b>6</b>
<b>3. MÉTODOS E PROCEDIMENTOS UTILIZADOS .....</b>	<b>6</b>
<b>4. ESPECIFICAÇÃO DA AVALIAÇÃO.....</b>	<b>7</b>
<b>5. DEFINIÇÃO TÉCNICA DO VALOR ESTABELECIDO .....</b>	<b>8</b>
<b>III. CARACTERIZAÇÃO DO OBJETO.....</b>	<b>9</b>
<b>1. DESCRIÇÃO DOS BENS.....</b>	<b>9</b>
<b>2. DESCRIÇÃO DAS MÁQUINAS E EQUIPAMENTOS, FERRAMENTAS, MOLDES, MÓVEIS E UTENSÍLIOS, EQUIPAMENTOS DE INFORMÁTICA E VEÍCULOS.....</b>	<b>9</b>
<b>IV. DETERMINAÇÃO DO VALOR DAS MÁQUINAS E EQUIPAMENTOS, FERRAMENTAS, MOLDES, MÓVEIS E UTENSÍLIOS, EQUIPAMENTOS DE INFORMÁTICA E VEÍCULOS.....</b>	<b>11</b>
<b>V. CONCLUSÃO.....</b>	<b>12</b>
<b>VI. TERMO DE ENCERRAMENTO .....</b>	<b>13</b>

## ANEXOS

## I. INTRODUÇÃO

**CONSULT SOLUÇÕES PATRIMONIAIS**, com sede na Rua Nelson de Camargo, 393 – 1º andar, na Cidade de Osasco, Estado de São Paulo, inscrita no CNPJ sob nº 48.882.971/0001-39, procedeu à avaliação dos bens do ativo imobilizado de propriedade da **COMPANHIA BRASILEIRA DE ALIMENTOS LTDA.**, localizados na Estrada dos Pires, 485 - Chácara Maringá – Município de Atibaia, Estado de São Paulo.

O resultado da avaliação, bem como as etapas e informações necessárias à execução e fundamentação do trabalho estão apresentados em capítulos específicos, distribuídos no corpo do laudo e em seus anexos.

Considerou-se, para efeito de avaliação, os bens livres de hipotecas, arrestos, usufrutos, penhores, ou quaisquer ônus ou problemas que prejudiquem o seu bom uso ou comercialização.

A documentação fornecida para a elaboração deste relatório como, relação de máquinas e equipamentos e outros bens, é, por premissa, considerada boa e válida.

O laudo é considerado pela **CONSULT SOLUÇÕES PATRIMONIAIS** como documento sigiloso, absolutamente confidencial.

## II. METODOLOGIA E CRITÉRIOS TÉCNICOS

Para atender a finalidade do presente trabalho, a Consult, como empresa especializada no segmento de engenharia de avaliações, executou os serviços necessários de acordo com procedimentos adequados, adotando-se as mais avançadas técnicas de cálculo, sempre respeitando as normas oficiais e os critérios já consagrados em nosso meio.

### 1. NORMAS TÉCNICAS

A norma de avaliação da ABNT Associação Brasileira de Normas Técnicas, é constituída em 07 (sete) partes, sob o título geral de “Avaliação de Bens” e número referencial NBR 14653.

A **Parte 1** refere-se a **Procedimentos Gerais** e deverá ser utilizada em conjunto com as demais partes citadas abaixo:

**Parte 2: Imóveis Urbanos**

**Parte 3: Imóveis Rurais**

**Parte 4: Empreendimentos**

**Parte 5: Máquinas, equipamentos, instalações e bens industriais em geral**

**Parte 6: Recursos Naturais e Ambientais**

**Parte 7: Patrimônios Históricos**

Especificamente neste caso será observada a seguinte norma técnica da ABNT:

- NBR 14653-5 - Máquinas, equipamentos, instalações e bens industriais em geral.

## 2. CLASSIFICAÇÃO DOS MÉTODOS

Para melhor entendimento dos processos avaliatórios por parte do solicitante, reproduzimos os itens 8.2 “**Métodos para identificar o valor de um bem, de seus frutos e direitos**”, 8.3 “**Métodos para identificar o custo de um bem**” e 8.4 “**Métodos para identificar indicadores de viabilidade da utilização econômica de um empreendimento**” da NBR 14653-1.

### 2.1. MÉTODOS PARA IDENTIFICAR O VALOR DE UM BEM, DE SEUS FRUTOS E DIREITOS

#### **Método Comparativo Direto de Dados de Mercado**

Identifica o valor de mercado do bem por meio de tratamento técnico dos atributos dos elementos comparáveis, constituintes da amostra.

#### **Método Involutivo**

Identifica o valor do bem, alicerçado no seu aproveitamento eficiente, baseado em modelo de estudo de viabilidade técnico-econômica, mediante hipotético empreendimento compatível com as características do bem e com as condições do mercado no qual está inserido, considerando-se cenários viáveis para execução e comercialização do produto. O método involutivo pode identificar o valor de mercado. No caso da utilização de premissas especiais, o resultado é um valor especial.

#### **Método Evolutivo**

Identifica o valor do bem pelo somatório dos valores de seus componentes. Caso a finalidade seja a identificação do valor de mercado, deve ser considerado o fator de comercialização.

### **Método da Capitalização da Renda**

Identifica o valor do bem, com base na capitalização presente de sua renda líquida prevista, considerando-se cenários viáveis. O método da capitalização da renda pode identificar o valor de mercado. No caso da utilização de premissas especiais, o resultado é um valor especial.

Por definição - item 3.1.53 ABNT-NBR 14 653-1:2019

Valor Especial- valor que considera atributos particulares de um bem ou direito, que geram interesse somente para um comprador especial ou sob as condições de uma premissa especial.

## **2.2 MÉTODOS PARA IDENTIFICAR O CUSTO DE UM BEM**

### **Método Comparativo Direto de Custo**

Identifica o custo do bem por meio de tratamento técnico dos atributos dos elementos comparáveis, constituintes da amostra.

### **Método da Quantificação de Custo**

Identifica o custo do bem ou de suas partes por meio de orçamentos sintéticos ou analíticos a partir das quantidades de serviços e espectivos custos diretos e indiretos.

## **3. MÉTODOS E PROCEDIMENTOS UTILIZADOS**

A metodologia aplicável é função, basicamente, da natureza do bem avaliando, da finalidade da avaliação e da disponibilidade, qualidade e quantidade de informações colhidas no mercado. A sua escolha deve ser justificada e ater-se ao estabelecido nas partes 1 e 5 da NBR 14653, com o objetivo de retratar o comportamento do mercado por meio de modelos que suportem racionalmente o convencimento do valor.

Os procedimentos avaliatórios usuais têm a finalidade de identificar o valor de um bem, de seus frutos e direitos, seu custo, bem como aqueles para determinar indicadores de viabilidade.

No presente caso, optamos pelo “**Método comparativo direto de dados de mercado**” para a definição dos valores.

#### 4. ESPECIFICAÇÃO DA AVALIAÇÃO

A especificação de uma avaliação está relacionada, tanto com o empenho do engenheiro de avaliações, como com o mercado e as informações que possam ser dele extraídas. O estabelecimento inicial pelo contratante do grau de fundamentação desejado tem por objetivo a determinação do empenho no trabalho avaliatório, mas não representa garantia de alcance de graus elevados de fundamentação. Quanto ao grau de precisão, este depende exclusivamente das características do mercado e da amostra coletada e, por isso, não é passível de fixação “a priori”.

O presente trabalho é classificado como **Grau I** quanto à fundamentação conforme a pontuação atingida para fins de classificação das avaliações.

## 5. DEFINIÇÃO TÉCNICA DO VALOR ESTABELECIDO

De acordo com as disposições da solicitante, no presente laudo definimos os Valores de Mercado e Liquidação Forçada, cujas definições técnicas são as seguintes:

**Valor de Mercado:** é a quantia mais provável pela qual se negociaria voluntariamente e conscientemente um bem, numa data de referência, dentro das condições de mercado vigente para venda/compra.

**Valor de Liquidação Forçada:** valor de um bem, na hipótese de uma venda compulsória ou em espaço de tempo menor do que o normalmente observado no mercado.



### III. CARACTERIZAÇÃO DO OBJETO

#### 1. DESCRIÇÃO DOS BENS

A caracterização dos bens avaliados foi baseada em vistoria detalhada no local. A vistoria foi realizada no dia 22 de novembro 2022. Os bens no momento da vistoria alguns estavam parados/ sem operação e outros dois estavam em operação.

#### 2. DESCRIÇÃO DAS MÁQUINAS E EQUIPAMENTOS, FERRAMENTAS, MOLDES, MÓVEIS E UTENSÍLIOS, EQUIPAMENTOS DE INFORMÁTICA E VEÍCULOS

A caracterização destes bens para avaliação através do Método Comparativo exige um minucioso levantamento técnico objetivando uma apreciação crítica de seus elementos conforme roteiro abaixo:

##### a) Preliminares

- Identificação dos bens a serem avaliados;
- Familiarização da equipe avaliadora com os bens, verificando sua natureza, operacionalidade geral das unidades componentes e eficiência operacional do conjunto.

##### b) Dados Operacionais

Levantamento das características originais e individuais de cada equipamento, tais como:

- Designação;
- Fabricante; - representante comercial;
- Modelo, tipo, nº de série;
- Ano de aquisição;
- Produção nominal;
- Características especiais.

c) Levantamento de Campo

Consiste de uma minuciosa e detalhada vistoria individual de cada bem isoladamente, analisando:

- Operacionalidade individual;
- Obsolescência ou atualismo;
- Estado de conservação;
- Produção real;
- Adaptações porventura existentes;
- Manutenção (preventiva e corretiva);
- Condições, turnos de trabalho.

d) Depreciação

Analisamos os seguintes fatores de depreciação:

- estado do bem (conservação, limpeza, pintura, etc.), através de inspeção visual;
- idade do bem (quando foi possível identificar o ano de fabricação);
- funcionamento (por se encontrarem parados, não foi possível atestar visualmente o funcionamento das máquinas e equipamentos. Sendo assim equipamentos que se encontravam completos foram considerados como em condições de funcionar, exceto quando se encontravam desmontados ou com partes faltantes).

O bem está descrito na listagem que segue em anexo ao presente laudo, onde informamos o número de patrimônio (quando existente), descrição do bem, ano, , seus respectivos valores.

#### **IV. DETERMINAÇÃO DO VALOR DAS MÁQUINAS E EQUIPAMENTOS, FERRAMENTAS, MOLDES, MÓVEIS E UTENSÍLIOS, EQUIPAMENTOS DE INFORMÁTICA E VEÍCULOS**

Para a avaliação de cada equipamento foi realizada uma ampla pesquisa de valores através de nossa equipe técnica junto aos fabricantes, revendedores e representantes comerciais.

A pesquisa, além da determinação do valor unitário básico, verificou, com a devida cautela, a similaridade do equipamento avaliando, se fora de linha, com o ora fabricado, ponderando as características produtivas e funcionais.

Os equipamentos importados que não possuem similar nacional foram avaliados a partir de cotações de preços FOB, na moeda de origem, acrescidos de Frete, Seguro, Taxa de Melhoria de Portos, Taxa de Renovação da Marinha Mercante e outras taxas, incluindo-se ainda o Imposto de Importação e o IPI, sendo posteriormente transformados para preço em reais através da aplicação da taxa atual de câmbio.

Nos valores relacionados não estão agregados os custos de montagem, instalação e transporte.

Para determinação dos valores foram consultadas as seguintes fontes de informação:

- CONSULT / INTERNET / BANCO DE DADOS;
- ANEXO III – FONTES CONSULTADAS.

## V. CONCLUSÃO

Após análise efetuada, concluímos os seguintes valores para os bens avaliados de propriedade da **COMPANHIA BRASILEIRA DE ALIMENTOS LTDA.**, para data base de outubro de 2022:

O Valor de Mercado total dos bens avaliados é de **R\$ 379.280,00** (trezentos e setenta e nove mil, duzentos e oitenta reais) e Liquidação Forçada de **R\$ 227.510,00** (duzentos e vinte e sete mil, quinhentos e dez reais).

São Paulo, 12 de Janeiro de 2023.

**PELO DEPARTAMENTO TÉCNICO,  
DA  
CONSULT SOLUÇÕES PATRIMONIAIS**



**LUIZ ANTONIO GRELL DE MORAES  
ENGº MECÂNICO - CREA Nº 66.794/D**

## VI. TERMO DE ENCERRAMENTO

Nada mais havendo a ser esclarecido, damos por encerrado o presente laudo, de nº 27.608.004/1022, que se compõe de 13 (treze) folhas computadorizadas.

Em anexo:

- Listagem de Valores;
- Documentação Fotográfica;
- Fontes de Preços Consultadas.

EMPRESA: Big Brand Brasil S.A.  
ENDREÇO: Estrada dos Pires, 485 - Chácara Maringá - Atibaia/SP

LAUDO DE AVALIAÇÃO

Nº 27.608  
DATA BASE: outubro / 2022  
VALORES EM R\$

ITEM	PLAQUETA	ID LEVANTAMENTO	Q'TDE	DESCRIÇÃO	ANO	VIDA UTIL	VALOR DE MERCADO	FATOR DE LIQUIDAÇÃO	VALOR PARA LIQUIDAÇÃO	ESTADO	LOCAL	GRUPO
1.000												
1.001		000001	1	MÁQUINA ENVASADORA DE GELATINA	1995	0	540,00	60,00	320,00	RUM	ATIBAIA	MÁQUINAS E EQUIPAMENTOS
1.002		000002	1	MÁQUINA EMPACOTADORA VERTICAL PARA PÓ, MASIPACK, MOD. 7000430000, N.º 283801, SÉRIE 2040342	2004	0	23.990,00	60,00	14.390,00	REGULAR	ATIBAIA	MÁQUINAS E EQUIPAMENTOS
1.003		000003	1	MÁQUINA EMPACOTADORA VERTICAL PARA PÓ, MASIPACK, TIPO ULTRA VS300, MOD. 70001000, N.º 50434, SÉRIE 20081241, C/ ACESSÓRIOS	2008	2	69.270,00	60,00	41.560,00	BOM	ATIBAIA	MÁQUINAS E EQUIPAMENTOS
1.004		000004	1	MÁQUINA EMPACOTADORA VERTICAL PARA PÓ, MASIPACK, TIPO ULTRA, MOD. 700250000, N.º 53038, SÉRIE 2010862	2011	3	92.550,00	60,00	55.550,00	BOM	ATIBAIA	MÁQUINAS E EQUIPAMENTOS
1.005		000005	1	MÁQUINA EMPACOTADORA VERTICAL PARA PÓ, SERPACK, MOD. SPK-250, SÉRIE 11	2004	0	8.450,00	60,00	5.070,00	RUM	ATIBAIA	MÁQUINAS E EQUIPAMENTOS
1.006		000006	1	EMPILHADORA ELÉTRICA, TOYOTA, MOD. FBRE18, CAP. 1.750 KG, ELEV. 7.000 MM, N.º 07166	1987	0	17.000,00	60,00	10.200,00	BOM	ATIBAIA	MÁQUINAS E EQUIPAMENTOS
1.008	SN	000008	1	MÁQUINA ENVASADORA, BOATO PACK	2000	0	2.740,00	60,00	1.640,00	RUM	ATIBAIA	MÁQUINAS E EQUIPAMENTOS
1.011	SN	000011	1	FECHADORA DE CAIXAS COM TRACAO LATERAL, P/ CAIXAS LARG. 500 mm, SOBRE MESA DE ROLETES	2012	10	4.960,00	60,00	2.980,00	BOM	ATIBAIA	MÁQUINAS E EQUIPAMENTOS
1.012	SN	000012	1	TRANSPORTADOR DE ROLETES EM AÇO INOX, DIM. 300 X 1.700 mm, C/ 27 ROLETES, DIAM. 1" X 290 mm	2012	10	2.700,00	60,00	1.620,00	BOM	ATIBAIA	MÁQUINAS E EQUIPAMENTOS
1.013	SN	000013	1	MOGO DE FORMATO R. 170 MM P/ MÁQUINA EMPACOTADORA MASIPACK ULTRA VS300	2008	1	400,00	60,00	240,00	BOM	ATIBAIA	MÁQUINAS E EQUIPAMENTOS
1.015	SN	000015	1	MOGO DE FORMATO P/ MÁQUINA EMPACOTADORA MASIPACK TIPO ULTRA	2011	4	1.600,00	60,00	960,00	BOM	ATIBAIA	MÁQUINAS E EQUIPAMENTOS
1.016	44	000016	1	MÁQUINA LAVADORA C/ TAMPO DE INOX, MASIPACK, MOD. 410090000, DIAM. 1.200 mm, N.º 68869, SÉRIE 3000374	2009	2	10.930,00	60,00	6.560,00	BOM	ATIBAIA	MÁQUINAS E EQUIPAMENTOS
1.017		000017	1	MISTURADOR EM AÇO INOX, COPPL, CAP. 1.000 KG	2000	0	6.000,00	60,00	3.600,00	REGULAR	ATIBAIA	MÁQUINAS E EQUIPAMENTOS
1.018	SN	000018	1	MÓDELA EM AÇO INOX, DIM. 1.200 X 1.200 X 900 mm (FORMATO FUNDO C/ ROSCA TRANSPORTADORA, DIAM. 150 X 1.8000 mm (CORPO EM AÇO INOX)-P/ ACCUMAR	2000	0	420,00	60,00	250,00	REGULAR	ATIBAIA	MÁQUINAS E EQUIPAMENTOS
1.019	SN	000019	1	APRENDIZADO ROTATIVO OMEI, TIPO ROOTS, MOD. SRTE 11-10	2010	8	15.120,00	60,00	9.070,00	REGULAR	ATIBAIA	MÁQUINAS E EQUIPAMENTOS
1.020	42	000020	1	VAPORIZADOR DE CABINE METÁLICA, C/ 2 PORTAS PARA O AQUECIMENTO DE ALIMENTOS, EMBAVILUX, MOD. PAK-21, 450 X 450 X 1.450 mm	2008	1	11.270,00	60,00	6.760,00	RUM	ATIBAIA	MÁQUINAS E EQUIPAMENTOS
1.021	SN	000021	1	CLIMATIZADOR EVAPORATIVO, ECOBRISA	2015	8	9.600,00	60,00	5.760,00	BOM	ATIBAIA	MÁQUINAS E EQUIPAMENTOS
1.022	SN	000022	1	COMPRESSOR DE AR CARENADO, FS CURTIS, MOD. SEM-20-4, CAP. 2,3 m³/min, 81 CFM, PRESSAO 115 PSI / 8,0 kg/cm², SÉRIE SSA130315	2013	11	22.610,00	60,00	13.570,00	BOM	ATIBAIA	MÁQUINAS E EQUIPAMENTOS
1.023	SN	000023	1	SECADOR DE AR, FS CURTIS, MOD. CR-450, CAP. 150 CFM, SÉRIE TI107029	2013	11	4.160,00	60,00	2.500,00	BOM	ATIBAIA	MÁQUINAS E EQUIPAMENTOS
1.024		000024	1	CONJUNTO DE 8 ESTANTES METÁLICAS PORTA PALETES, 5 POSIÇÕES, 4 NÍVEIS, DIM. A = 4.000 mm L=2.500 mm P=1.000 mm, C/ 2 COLUNAS	2015	13	65.000,00	60,00	39.360,00	BOM	ATIBAIA	MÁQUINAS E EQUIPAMENTOS
1.025		000025	1	ARMÁRIO BAIXO DE ESCRITÓRIO EM MADEIRA PADRÃO, C/ 1 PORTA, AR-31CSLWONAZ SPLIT, SAMSUNG, MOD. MAX PLUS	2015	3	1.170,00	60,00	700,00	BOM	ATIBAIA	MÓVEIS E UTENSÍLIOS
1.026	17-7881	000026	1	ARMÁRIO BAIXO DE ESCRITÓRIO EM FÓRMICA, COR CINZA, DIM. 450 X 750 mm, C/ 1 PORTA	2015	3	120,00	60,00	70,00	BOM	ATIBAIA	MÓVEIS E UTENSÍLIOS
1.027	24-6608	000027	1	ARMÁRIO BAIXO DE ESCRITÓRIO EM MADEIRA PADRÃO, C/ 1 PORTA, DIM. 450 X 750 mm, C/ 1 PORTA	2015	3	210,00	60,00	130,00	BOM	ATIBAIA	MÓVEIS E UTENSÍLIOS
1.028	10-10230	000028	1	ARMÁRIO BAIXO DE ESCRITÓRIO EM FÓRMICA, COR CINZA, DIM. 450 X 750 mm, C/ 1 PORTA	2015	3	150,00	60,00	90,00	BOM	ATIBAIA	MÓVEIS E UTENSÍLIOS
1.029	14-10585	000029	1	ARMÁRIO BAIXO DE ESCRITÓRIO EM MADEIRA PADRÃO, C/ 2 PORTAS, DIM. 800 X 600 X 750 mm, C/ 2 PORTAS	2015	3	150,00	60,00	90,00	BOM	ATIBAIA	MÓVEIS E UTENSÍLIOS
1.030	27-11619	000030	1	ARMÁRIO BAIXO DE ESCRITÓRIO EM MADEIRA PADRÃO, C/ 2 PORTAS, DIM. 800 X 600 X 750 mm, C/ 2 PORTAS	2015	3	200,00	60,00	120,00	BOM	ATIBAIA	MÓVEIS E UTENSÍLIOS
1.031	28-11827	000031	1	ARMÁRIO BAIXO DE ESCRITÓRIO EM MADEIRA PADRÃO, C/ 3 PORTAS, DIM. 1.200 X 470 X 750 mm, C/ 3 PORTAS	2015	3	200,00	60,00	120,00	BOM	ATIBAIA	MÓVEIS E UTENSÍLIOS
1.032	19-10889	000032	1	ARMÁRIO BAIXO DE ESCRITÓRIO EM MADEIRA PADRÃO, C/ 3 PORTAS, DIM. 1.200 X 470 X 750 mm, C/ 3 PORTAS	2015	3	140,00	60,00	80,00	BOM	ATIBAIA	MÓVEIS E UTENSÍLIOS
1.033	21-10340	000033	1	CADREIRA GIRATÓRIA EM COURO SINTÉTICO PRETO, C/ APOIOS P/ BRACOS	2015	3	140,00	60,00	80,00	BOM	ATIBAIA	MÓVEIS E UTENSÍLIOS
1.034	22-10297	000034	1	CADREIRA GIRATÓRIA EM COURO SINTÉTICO PRETO, C/ APOIOS P/ BRACOS	2015	3	140,00	60,00	80,00	BOM	ATIBAIA	MÓVEIS E UTENSÍLIOS
1.035	23-10759	000035	1	CADREIRA GIRATÓRIA EM COURO SINTÉTICO PRETO, C/ APOIOS P/ BRACOS	2015	3	140,00	60,00	80,00	BOM	ATIBAIA	MÓVEIS E UTENSÍLIOS
1.036	24-9686	000036	1	CADREIRA GIRATÓRIA EM COURO SINTÉTICO PRETO, C/ APOIOS P/ BRACOS	2015	3	140,00	60,00	80,00	BOM	ATIBAIA	MÓVEIS E UTENSÍLIOS
1.037	26-11716	000037	1	CADREIRA GIRATÓRIA EM COURO SINTÉTICO PRETO, C/ APOIOS P/ BRACOS	2015	3	140,00	60,00	80,00	BOM	ATIBAIA	MÓVEIS E UTENSÍLIOS
1.038	22-10297	000038	1	CADREIRA GIRATÓRIA EM COURO SINTÉTICO PRETO, C/ APOIOS P/ BRACOS	2015	3	140,00	60,00	80,00	BOM	ATIBAIA	MÓVEIS E UTENSÍLIOS
1.039	3-12196	000039	1	CADREIRA GIRATÓRIA EM COURO SINTÉTICO PRETO, C/ APOIOS P/ BRACOS	2015	3	140,00	60,00	80,00	BOM	ATIBAIA	MÓVEIS E UTENSÍLIOS

Este documento é cópia do original, assinado digitalmente por ADNAN ABDEL KADER SALEM e Tribunal de Justiça do Estado de São Paulo, protocolado em 31/05/2023 às 17:45, sob o número WJAI23701206430 Para conferir o original, acesse o site https://esaj.tjsp.jus.br/pastadigital/pg/abrirConferenciaDocumento.do, informe o documento e código B947B51.

EMPRESA: Big Brand Brasil S.A.  
 ENDREÇO: Estrada dos Pires, 485 - Chácara Maringá - Atibaia/SP

Nº 27.608  
 DATA BASE: outubro / 2022  
 VALORES EM R\$

LAUDO DE AVALIAÇÃO

ITEM	PLAQUETA	ID LEVANTAMENTO	Q'TDE	DESCRIÇÃO	ANO	VIDA UTIL	VALOR DE MERCADO	FATOR DE LIQUIDAÇÃO	VALOR PARA LIQUIDAÇÃO	ESTADO	LOCAL	GRUPO
1,040	4-2380	000040	1	CADERNA GIRATORIA EM COURO SINTETICO PRETO, C/ APOIOS P. BRACOS	2015	3	140,00	60,00	80,00	BOM	ATIBAIA	MÓVEIS E UTENSÍLIOS
1,041	6	000041	1	CADERNA GIRATORIA EM COURO SINTETICO PRETO, C/ APOIOS P. BRACOS	2015	3	140,00	60,00	80,00	BOM	ATIBAIA	MÓVEIS E UTENSÍLIOS
1,042	30 - 10085	000042	1	CADERNA GIRATORIA EM COURO SINTETICO PRETO, C/ APOIOS P. BRACOS	2015	3	140,00	60,00	80,00	BOM	ATIBAIA	MÓVEIS E UTENSÍLIOS
1,043	5	000043	1	CADERNA GIRATORIA EM COURO SINTETICO PRETO, C/ APOIOS P. BRACOS	2015	3	140,00	60,00	80,00	BOM	ATIBAIA	MÓVEIS E UTENSÍLIOS
1,044	16-599	000044	1	MICROCOMPUTADOR MYMAX, PENTIUM DUAL CORE E5700 3,0 GHZ, 64 BITS, RAM 4,0 GB, HD 250 GB, WINDOWS 10	2014	0	50,00	60,00	30,00	BOM	ATIBAIA	EQUIPAMENTOS DE INFORMATICA
1,045	32	000045	1	DIVISORIA DE MESA EM MADEIRA - PADRÃO MAREM, ESTRUTURA METÁLICA COR PRETO, C/ 2 VIDROS, DIM. 1.400 X 1.300 mm	2015	3	600,00	60,00	360,00	BOM	ATIBAIA	MÓVEIS E UTENSÍLIOS
1,046	33	000046	1	DIVISORIA DE MESA EM MADEIRA - PADRÃO MAREM, ESTRUTURA METÁLICA COR PRETO, C/ 2 VIDROS, DIM. 1.400 X 1.300 mm	2015	3	600,00	60,00	360,00	BOM	ATIBAIA	MÓVEIS E UTENSÍLIOS
1,047	50	000047	1	DIVISORIA DE MESA EM MADEIRA - PADRÃO MAREM, ESTRUTURA METÁLICA COR PRETO, C/ 2 VIDROS, DIM. 1.400 X 1.300 mm	2015	3	600,00	60,00	360,00	BOM	ATIBAIA	MÓVEIS E UTENSÍLIOS
1,048	20	000048	1	PURIFICADOR DE AGUA, SOFT, MOD. SLIM, COR NEW BLACK	2015	3	330,00	60,00	200,00	BOM	ATIBAIA	MÓVEIS E UTENSÍLIOS
1,049	11	000049	1	GAVETEIRO DE ESCRITÓRIO EM MADEIRA - PADRÃO MAREM, C/ 2 GAVETAS	2015	3	210,00	60,00	130,00	BOM	ATIBAIA	MÓVEIS E UTENSÍLIOS
1,050	18	000050	1	MESA DE ESCRITÓRIO FORMATO "L" EM FORMICA, COR CINZA, DIM. 1.600 X 1.600 mm, S/ GAVETAS	2015	3	230,00	60,00	140,00	BOM	ATIBAIA	MÓVEIS E UTENSÍLIOS
1,051	7-10407	000051	1	ESTAÇÃO DE TRABALHO FORMATO "L" EM MADEIRA PADRÃO MAREM, DIM. 1.200 X 1.200 X 600 mm, S/ GAVETAS	2015	3	320,00	60,00	190,00	BOM	ATIBAIA	MÓVEIS E UTENSÍLIOS
1,052	1-13025	000052	1	ESTAÇÃO DE TRABALHO FORMATO "L" EM MADEIRA PADRÃO MAREM, DIM. 1.200 X 1.200 X 600 mm, S/ GAVETAS	2015	3	320,00	60,00	190,00	BOM	ATIBAIA	MÓVEIS E UTENSÍLIOS
1,053	13	000053	1	ESTAÇÃO DE TRABALHO FORMATO "L" EM MADEIRA PADRÃO MAREM, DIM. 1.200 X 1.200 X 600 mm, S/ GAVETAS	2015	3	320,00	60,00	190,00	BOM	ATIBAIA	MÓVEIS E UTENSÍLIOS
1,054	9	000054	1	ESTAÇÃO DE TRABALHO FORMATO "L" EM MADEIRA PADRÃO MAREM, DIM. 1.200 X 1.200 X 600 mm, S/ GAVETAS	2015	3	320,00	60,00	190,00	BOM	ATIBAIA	MÓVEIS E UTENSÍLIOS
1,055	15-341	000055	1	MONITOR DE VIDEO LED, PHILIPS, TIPO WIDESCREEN, MOD. 185Y99BJ78, 18,5"	2015	0	20,00	60,00	10,00	BOM	ATIBAIA	EQUIPAMENTOS DE INFORMATICA
1,056	12	000056	1	NOTEBOOK PRACTIC, MOD. INFOWAY, SÉRIE W71660, INTEL CORE I50 3530 2,0 GHZ, 32 GBTS, RAM 4,0 GB, HD 120 GB	2015	0	1.130,00	60,00	680,00	BOM	ATIBAIA	EQUIPAMENTOS DE INFORMATICA
1,057	31	000057	1	SOPA EM COURO, COR PRETO, P/ 2 LUGARES	2015	3	440,00	60,00	260,00	BOM	ATIBAIA	MÓVEIS E UTENSÍLIOS

379.280,00

227.510,00

LAUDO DE AVALIAÇÃO

EMPRESA: Companhia Brasileira de Alimentos - CBA  
 ENDEREÇO: Estrada dos Pires, 485 - Chácara Maringá - Atibaia/SP

Nº 27.608/R  
 DATA BASE: outubro/2022  
 VALORES EM R\$

ITEM	PLAQUETA	ID LEVANTAMENTO	QTDE	DESCRIÇÃO	ANO	VIDA UTIL	VALOR DE MERCADO	FATOR DE LIQUIDAÇÃO	VALOR PARA LIQUIDAÇÃO	ESTADO	LOCAL	GRUPO
1,000												
1,007	SN	00007	1	MÁQUINA DATADORA POSIJET	2012	0	600,00	60,00	360,00	NÃO LOCALIZADO	ATIBAIA	MÁQUINAS E EQUIPAMENTOS
1,009	SN	00009	1	CONTROLADOR AUTOMÁTICO DE PISO (DISMONTADO)	2012	0	30,00	60,00	20,00	NÃO LOCALIZADO	ATIBAIA	MÁQUINAS E EQUIPAMENTOS
1,010	SN	00010	1	DETECTOR DE METAIS (DISMONTADO)	2007	0	230,00	60,00	140,00	NÃO LOCALIZADO	ATIBAIA	MÁQUINAS E EQUIPAMENTOS
1,014	49	00014	1	TRANSPALETEIRA	2012	0	100,00	60,00	60,00	NÃO LOCALIZADO	ATIBAIA	MÁQUINAS E EQUIPAMENTOS

960,00

580,00



## DOCUMENTAÇÃO FOTOGRÁFICA

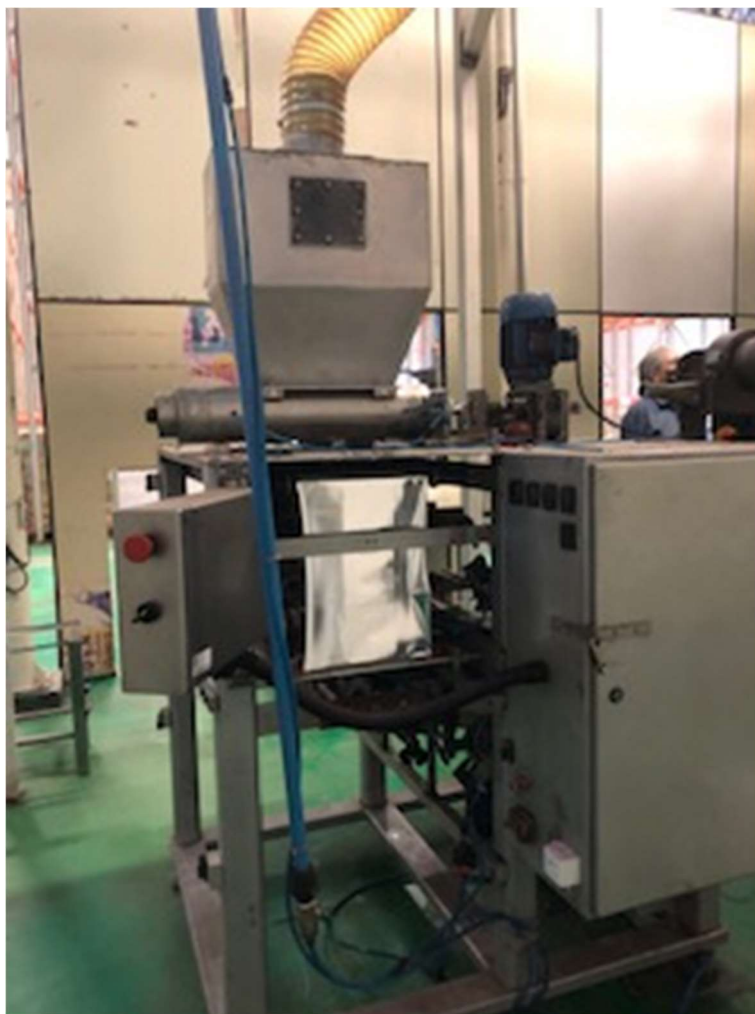

**ITEM: 1,001 MÁQUINA EMPACOTADORA DE GELATINA**



**ITEM: 1,001 MÁQUINA EMPACOTADORA DE GELATINA**



**ITEM: 1,001 MÁQUINA EMPACOTADORA DE GELATINA**



**ITEM: 1,002 - MÁQUINA EMPACOTADORA VERTICAL PARA PÓ, MASIPACK, MOD. 7000430000**



**ITEM: 1,003 - MÁQUINA EMPACOTADORA VERTICAL PARA PÓ, MASIPACK, TIPO ULTRA VS300, MOD. 70001000**



**ITEM: 1,003 - MÁQUINA EMPACOTADORA VERTICAL PARA PÓ, MASIPACK, TIPO ULTRA VS300, MOD. 70001000**



**ITEM: 1,004 - MÁQUINA EMPACOTADORA VERTICAL PARA PÓ, MASIPACK, TIPO ULTRA, MOD. 70002F0000**



**ITEM: 1,005 - MÁQUINA EMPACOTADORA VERTICAL PARA PÓ, SERPACK, MOD. SPK-250**





**ITEM: 1,006 - EMPILHADEIRA ELÉTRICA, TOYOTA, MOD. FBRE18**



**ITEM: 1,008 - MÁQUINA ENVASADORA, BOATO PACK**



**ITEM: 1,008 - MÁQUINA ENVASADORA, BOATO PACK**



**ITEM: 1,011 - FECHADORA DE CAIXAS COM TRAÇÃO LATERAL, P/ CAIXAS LARG. 500 mm**



**ITEM: 1,012 - TRANSPORTADOR DE ROLETES EM AÇO INOX. DIM. 300 X 1.700 mm**



**ITEM: 1,013 - JOGO DE FORMATO R. 170 MM P/ MÁQUINA EMPACOTADORA MASIPACK  
ULTRA VS300**



**ITEM: 1,015 - JOGO DE FORMATO P/ MÁQUINA EMPACOTADORA MASIPACK ULTRA**



**ITEM: 1,016 - MESA GIRATÓRIA C/ TAMPO DE INOX, MASIPACK, MOD. 4100090000, DIAM. 1.200 mm**



**ITEM: 1,017 - MISTURADOR EM AÇO INOX, COPPI, CAP. 1.000 KG**



**ITEM: 1,018 - MOEGA EM AÇO INOX, C/ ROSCA TRANSPORTADORA EM AÇO INOX - P/ AÇUCAR**



**ITEM: 1,019 - SOPRADOR ROTATIVO OMEL, TIPO ROOTS, MOD. SRTE 11-10 VA673**





**ITEM: 1,019 - SOPRADOR ROTATIVO OMEL, TIPO ROOTS, MOD. SRTE 11-10 VA673**



ITEM: 1,020 - MÁQUINA EMPACOTADORA AUTOMÁTICA, EMBAFLUX, MOD. PACK-LINE 450-4S



**ITEM: 1,021 - CLIMATIZADOR EVAPORATIVO, ECOBRISA**



**ITEM: 1,021 - CLIMATIZADOR EVAPORATIVO, ECOBRISA**



**ITEM: 1,022 - COMPRESSOR DE AR CARENADO, FS CURTIS, MOD. SEM-20-8**



**ITEM: 1,023 - SECADOR DE AR, FS CURTIS, MOD. CR-150**



**ITEM: 1,024 - CONJUNTO DE ESTANTES METÁLICAS PORTA PALETES**



**ITEM: 1,025 – AR-CONDICIONADO SPLIT, SAMSUNG, CAP. 24.000 BTUS**



**ITEM: 1,026 - ARMÁRIO BAIXO DE ESCRITÓRIO EM FÓRMICA CINZA, C/ 1 PORTA**

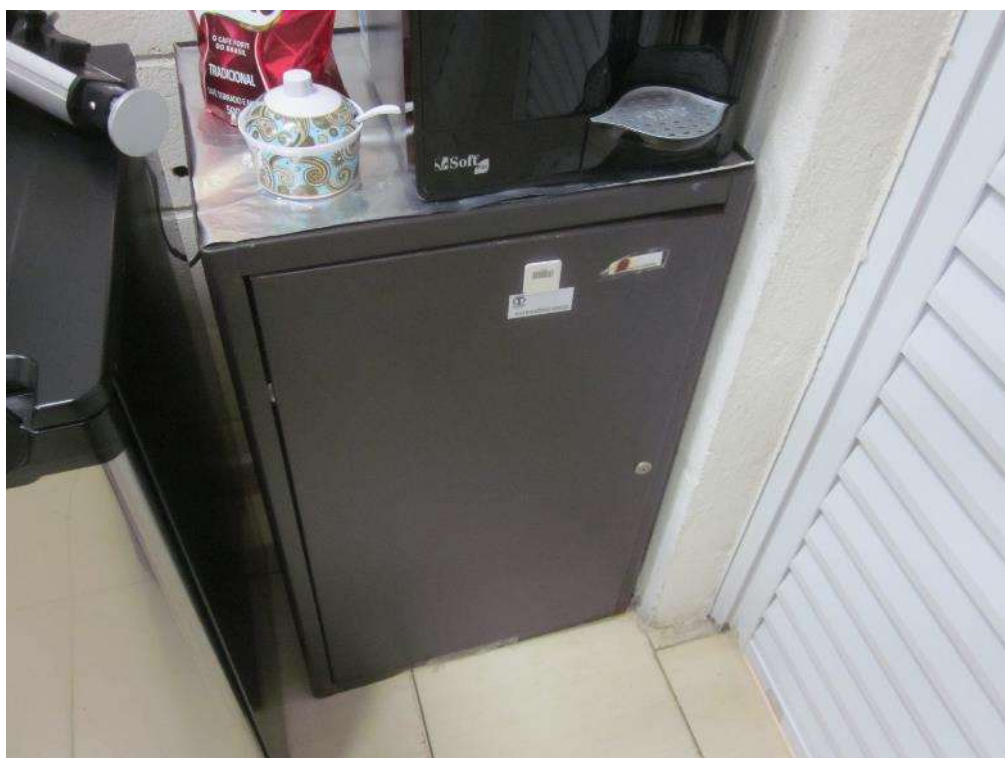

**ITEM: 1,027 - ARMÁRIO METÁLICO, C/ 1 PORTA**



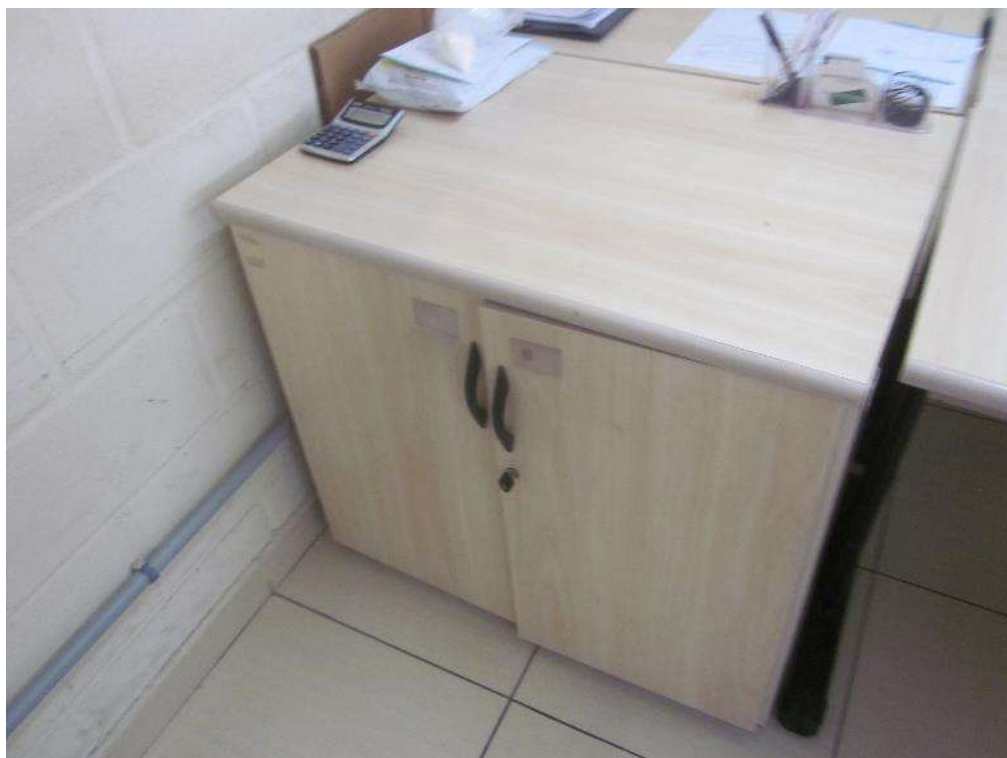

**ITEM: 1,028 - ARMÁRIO BAIXO DE ESCRITÓRIO EM MADEIRA PADRÃO MARFIM, C/ 2 PORTAS**

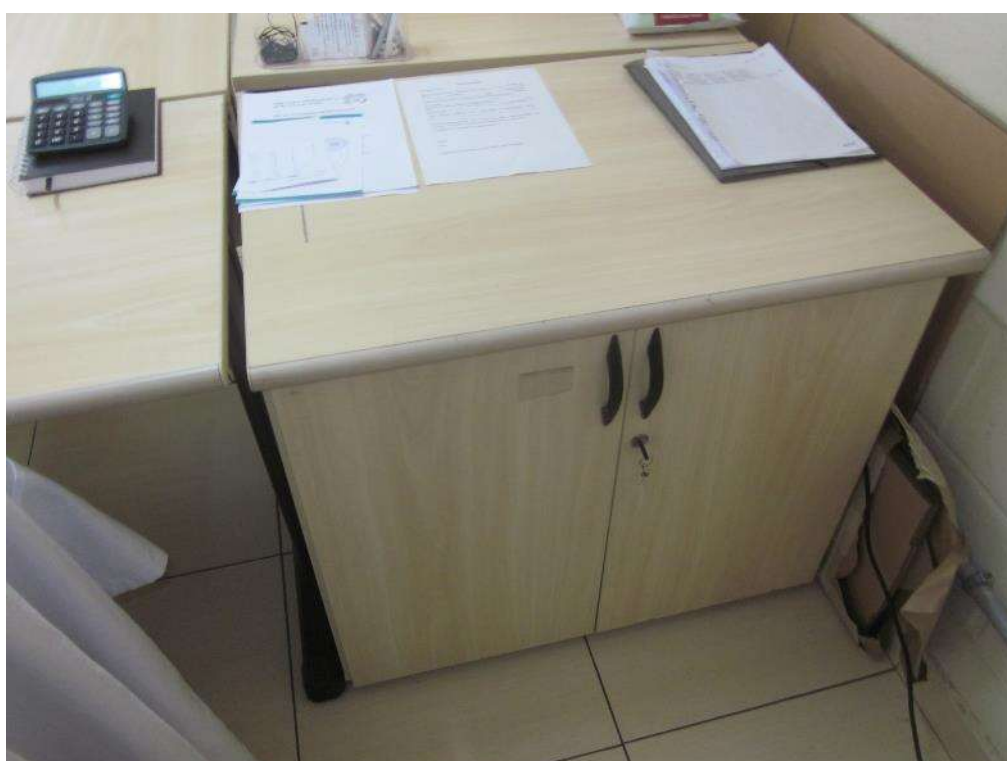

**ITEM: 1,028 - ARMÁRIO BAIXO DE ESCRITÓRIO EM MADEIRA PADRÃO MARFIM, C/ 2 PORTAS**



**ITEM: 1,030 - ARMÁRIO BAIXO DE ESCRITÓRIO EM MADEIRA PADRÃO MARFIM, C/ 3 PORTAS**



**ITEM: 1,031 - ARMÁRIO BAIXO DE ESCRITÓRIO EM MADEIRA PADRÃO MARFIM, C/ 3 PORTAS**



**ITEM: 1,032 - CADEIRA GIRATÓRIA EM COURO SINTÉTICO, C/ APOIOS P/ BRAÇOS**



**ITEM: 1,033 - CADEIRA GIRATÓRIA EM COURO SINTÉTICO, C/ APOIOS P/ BRAÇOS**



**ITEM: 1,034 - CADEIRA GIRATÓRIA EM COURO SINTÉTICO, C/ APOIOS P/ BRAÇOS**



**ITEM: 1,035 - CADEIRA GIRATÓRIA EM COURO SINTÉTICO, C/ APOIOS P/ BRAÇO**



**ITEM: 1,036 - CADEIRA GIRATÓRIA EM COURO SINTÉTICO, C/ APOIOS P/ BRAÇO**



**ITEM: 1,037 - CADEIRA GIRATÓRIA EM COURO SINTÉTICO, C/ APOIOS P/ BRAÇO**



**ITEM: 1,038 - CADEIRA GIRATÓRIA EM COURO SINTÉTICO, C/ APOIOS P/ BRAÇO**



**ITEM: 1,039 - CADEIRA GIRATÓRIA EM COURO SINTÉTICO, C/ APOIOS P/ BRAÇO**



**ITEM: 1,040 - CADEIRA GIRATÓRIA EM COURO SINTÉTICO, C/ APOIOS P/ BRAÇO**



**ITEM: 1,041 - CADEIRA GIRATÓRIA EM COURO SINTÉTICO, C/ APOIOS P/ BRAÇO**



**ITEM: 1,042 - CADEIRA GIRATÓRIA EM COURO SINTÉTICO, C/ APOIOS P/ BRAÇO**



**ITEM: 1,043 - CADEIRA GIRATÓRIA EM COURO SINTÉTICO, C/ APOIOS P/ BRAÇO**





**ITEM: 1,044 - MICROCOMPUTADOR MYMAX, PENTIUM DUAL CORE**



**ITEM: 1,045 - DIVISORIA DE MESA EM MADEIRA PADRÃO MARFIM, C/ VIDROS**



**ITEM: 1,046 - DIVISORIA DE MESA EM MADEIRA PADRÃO MARFIM, C/ VIDROS**



**ITEM: 1,047 - DIVISORIA DE MESA EM MADEIRA PADRÃO MARFIM, C/ VIDROS**



**ITEM: 1,048 - PURIFICADOR DE ÁGUA, SOFT, MOD. SLIM**



**ITEM: 1,049 - GAVETEIRO DE ESCRITÓRIO EM MADEIRA PADRÃO MARFIM, C/ 2 GAVETAS**



**ITEM: 1,050 - MESA DE ESCRITÓRIO FORMATO "L" EM FORMICA CINZA, SEM GAVETAS**



**ITEM: 1,051 - ESTAÇÃO DE TRABALHO FORMATO "L" EM MADEIRA PADRÃO MARFIM, SEM GAVETAS**



**ITEM: 1,052 - ESTAÇÃO DE TRABALHO FORMATO "L" EM MADEIRA PADRÃO MARFIM, SEM GAVETAS**



**ITEM: 1,053 - ESTAÇÃO DE TRABALHO FORMATO "L" EM MADEIRA PADRÃO MARFIM, SEM GAVETAS**



**ITEM: 1,054 - ESTAÇÃO DE TRABALHO FORMATO "L" EM MADEIRA PADRÃO MARFIM, SEM GAVETAS**



**ITEM: 1,055 - MONITOR DE VÍDEO LED, PHILIPS, TIPO WIDESCREEN, MOD. 185VW**



**ITEM: 1,056 - NOTEBOOK, ITAUTEC, MOD. INFOWAY, INTEL CORE DUO**



**ITEM: 1,056 - NOTEBOOK, ITAUTEC, MOD. INFOWAY, INTEL CORE DUO**



**ITEM: 1,057 - SOFÁ EM COURO PRETO, P/ 2 LUGARES**



## FONTES DE PREÇO

**EMPRESA: Big Brand Brasil S.A.**  
**ENDEREÇO: Estrada dos Pires, 485 - Chácara Maringá - Atibaia/SP**

DESCRIÇÃO DO BEM	FORNECEDOR	TELEFONE	CEL./WHATSAPP	CONTATO	SITE WEB	DOCUMENTO
AR CONDICIONADO SPLIT SWASUNG, MOD. MAX PLUS	AMERICANAS			INTERNET	<a href="https://www.americanas.com.br/">https://www.americanas.com.br/</a>	Ar Condicionado Split Smart Inverter Samsung com 24.000 BTUs.pdf
ARRELIJA WANDAZ, CAP. 24.000 BTUS	MOBLY			INTERNET	<a href="https://www.mobly.com.br/">https://www.mobly.com.br/</a>	Ambiário de Escritório Corp 1 PT Cinza Cristal.pdf
ARMÁRIO BAIXO DE ESCRITÓRIO EM FÓRMICA, COR CINZA, DIM. 450 X 450 X 170 mm, C/1 PORTA	WFS			INTERNET	<a href="https://www.wfsmoveis.com.br/">https://www.wfsmoveis.com.br/</a>	Ambiário Baixo 3 Portas Fechado.pdf
ARMÁRIO BAIXO DE ESCRITÓRIO EM MADEIRA PADRÃO MARFIM, DIM. 1.200 X 470 X 750 mm, C/ 3 PORTAS	WFS			INTERNET	<a href="https://www.wfsmoveis.com.br/">https://www.wfsmoveis.com.br/</a>	Ambiário Baixo 2 Portas para Escritório.pdf
ARMÁRIO BAIXO DE ESCRITÓRIO EM MADEIRA PADRÃO MARFIM, DIM. 800 X 600 X 750 mm, C/ 2 PORTAS	WFS			INTERNET	<a href="https://www.wfsmoveis.com.br/">https://www.wfsmoveis.com.br/</a>	Ambiário Multiuso em Aço uma porta.pdf
ARMÁRIO METALICO, DIM. 400 X 500 X 800 mm, C/ 1 PORTA	OCEANO B2B	(11) 4307-1368	(11) 4307-1368	INTERNET	<a href="https://www.oceanob2b.com/">https://www.oceanob2b.com/</a>	Cadeira de Escritório Executiva Giratória com Costura Couro Preto - Qualiflex.pdf
CADREIRA GIRATORIA EM COURO SINTETICO PRETO, C/ APOIOS P/ REPARTE	QUALIFLEX MOVEIS.COM			INTERNET	<a href="https://www.qualiflexmoveis.com.br/">https://www.qualiflexmoveis.com.br/</a>	Climatizador Evaporativo AF-1700 Liso - Ar Frio - Repare Online.pdf
CLIMATIZADOR EVAPORATIVO, FIOBRISA	REPAIRE			INTERNET	<a href="https://www.reparonline.com.br/">https://www.reparonline.com.br/</a>	Compressor de Ar Parasol Tech To Platinum TB-20-20 HP, Ar Direto.pdf
COMPRESSOR DE AR CARENADO, FS CURTIS, MOD. SEM-20+8, CAP. 2,3 m³/min, 81 CFM, PRESSÃO 115 PSI, 8,0 kg/cm², SÉRIE SSA150335	NOWAK			INTERNET	<a href="https://b2b.nowak.com.br/">https://b2b.nowak.com.br/</a>	
DIVISÓRIA DE MESA EM MADEIRA PADRÃO MARFIM, ESTRUTURA METALICA COR PRETO, C/ 2 VIDROS, DIM. 1.400 X 1.300 mm	OLX			INTERNET	<a href="https://olx.com.br/">https://olx.com.br/</a>	Divisórias - Outros itens para comércio e escritório.pdf
MAQUINA EMPACOTADORA AUTOMÁTICA, EMBAFUX, MOD. PACK-METALICA COR PRETO, C/ 2 VIDROS, DIM. 1.400 X 1.300 mm	CETRO MAQUINAS	(11) 98150-1994		INTERNET	<a href="https://www.cetro.com.br/">https://www.cetro.com.br/</a>	Empacotadora Automática Volumétrica para Pós, CAPM 1000 V ATP - Cetro.pdf
LINE 450+4S, Nº 002, SÉRIE 450+49				INTERNET	<a href="https://www.masipack.com.br/">https://www.masipack.com.br/</a>	COTAÇÃO POR TELEFONE
MAQUINA EMPACOTADORA VERTICAL PARA PÓ, MASIPACK, MOD. 7000430000, Nº 283801, SÉRIE 2040342	MASIPACK	(11) 98150-1994		ROBERTO MITIO	<a href="https://www.masipack.com.br/">https://www.masipack.com.br/</a>	COTAÇÃO POR TELEFONE
MAQUINA EMPACOTADORA VERTICAL PARA PÓ, MASIPACK, TIPO ULTRA V'S300, MOD. 70001000, Nº 503434, SÉRIE 20081241, C/ ACCESÓRIOS	MASIPACK	(11) 98150-1994		ROBERTO MITIO	<a href="https://masipack.com.br/">https://masipack.com.br/</a>	COTAÇÃO POR TELEFONE
MAQUINA EMPACOTADORA VERTICAL PARA PÓ, MASIPACK, TIPO ULTRA, MOD. 7000270000, Nº 530188, SÉRIE 20110842	MASIPACK			ROBERTO MITIO	<a href="https://masipack.com.br/">https://masipack.com.br/</a>	COTAÇÃO POR TELEFONE
MAQUINA EMPACOTADORA VERTICAL PARA PÓ, SERPACK, MOD. SPK-250, SÉRIE 11	CETRO MAQUINAS			INTERNET	<a href="https://www.cetro.com.br/">https://www.cetro.com.br/</a>	Empacotadora Automática Volumétrica para Pós, CAPM 1000 V ATP - Cetro.pdf
EMPIILHADERA ELÉTRICA, TOYOTA, MOD. TBRE18, CAP. 1.750 KG, ELEV. 7.000 MM, Nº 07165	MERCADO LIVRE.COM			INTERNET	<a href="https://veiculo.mercadolivre.com.br/">https://veiculo.mercadolivre.com.br/</a>	Empilhadeira Elétrica Toyota Ibre 1996.pdf
MAQUINA ENVASADORA DE GELATINA	CETRO MAQUINAS	(11) 4678-1033 / 0800 800 1859		INTERNET	<a href="https://www.cetro.com.br/">https://www.cetro.com.br/</a>	Envasadora de Pastosos 100-1000ml de Plataforma - Cetro.pdf
MAQUINA ENVASADORA, BOATO PACK	CETRO MAQUINAS	(11) 93901-1725		INTERNET	<a href="https://www.cetro.com.br/">https://www.cetro.com.br/</a>	Envasadora de Pastosos Automática em Linha 10 - 100ml com 4 Bicos.pdf
CONJUNTO DE 8 ESTANTES METÁLICAS PORTA PALETES, 5 POSIÇÕES, 4 NÍVEIS, DIM. A = 4.000 mm, L = 2.400 mm, P = 600 mm, CAP. 2.000 Kg, P/ NÍVEL	EASY TOQUE.COM			INTERNET	<a href="https://loja.easytoque.com.br/">https://loja.easytoque.com.br/</a>	Porta Paletes Inicial AS 50xL2 30xP1 000-4 Níveis 2.000 Kg por Nível.pdf
FECHADORA DE CAIXAS COM TRACÇÃO LATERAL, P/ CAIXAS LARG. 500 mm, SOBRE MESA DE ROLETES	CETRO.COM			INTERNET	<a href="https://www.cetro.com.br/">https://www.cetro.com.br/</a>	Porta Paletes Complementar AS 50xL2 30xP1 000-4 Níveis 1.000 Kg por Nível.pdf
GAVETEIRO DE ESCRITÓRIO EM MADEIRA PADRÃO MARFIM, C/ 2 GAVETAS	WFS			INTERNET	<a href="https://www.wfsmoveis.com.br/">https://www.wfsmoveis.com.br/</a>	Fechadora de Caixas com Tracção Lateral FXL-5050 - 60mm.pdf
JOGO DE FORMATO P/ MAQUINA EMPACOTADORA MASIPACK TIPO ULTRA	FORNECIDO PELO CLIENTE			INTERNET	<a href="https://www.wfsmoveis.com.br/">https://www.wfsmoveis.com.br/</a>	Arquivo Ambiário Fixo 2 Gavetas.pdf
JOGO DE FORMATO R. 170 MM P/ MAQUINA EMPACOTADORA MASIPACK TIPO ULTRA V'S300	FORNECIDO PELO CLIENTE			INTERNET	<a href="https://www.wfsmoveis.com.br/">https://www.wfsmoveis.com.br/</a>	
MESA DE ESCRITÓRIO FORMATO "L" EM FÓRMICA, COR CINZA, DIM. 1.600 X 1.600 X 600 mm, S/ GAVETAS	WFS	(11) 98150-1994		INTERNET	<a href="https://www.wfsmoveis.com.br/">https://www.wfsmoveis.com.br/</a>	Mesa Delta Escritório L 1.20 X 1.20 M.pdf
MESA GIRATORIA, C/ TAMPO DE INOX, MASIPACK, MOD. 4100090000, DIAM. 1.200 mm, Nº 508659, SÉRIE 20990374	MASIPACK			ROBERTO MITIO	<a href="https://masipack.com.br/">https://masipack.com.br/</a>	COTAÇÃO POR TELEFONE
ESTAÇÃO DE TRABALHO FORMATO "L" EM MADEIRA PADRÃO MARFIM, DIM. 1.200 X 1.200 X 600 mm, S/ GAVETAS	WFS			INTERNET	<a href="https://www.wfsmoveis.com.br/">https://www.wfsmoveis.com.br/</a>	Mesa L Delta Escritório 1,70 X 1,70 M.pdf
MICROCOMPUTADOR MYMAX, PENTIUM DUAL CORE E5700 3.0 GHZ, 64 BITS, RAM 4,0 GB, HD 250 GB, WINDOWS 10	KABUM			INTERNET	<a href="https://www.kabum.com.br/">https://www.kabum.com.br/</a>	Computador Intel Pentium Dual Core 7200, 4GB, SSD 120GB, Monitor 19", VGA, Teclado e Mouse.pdf
MOEGA EM AÇO INOX, DIM. 1.200 X 1.200 X 900 mm (FORMATO FUNIL)/C/ ROSCA TRANSPORTADORA, DIAM. 150 X 1.800 mm (CORPO EM AÇO INOX) - P/ ACUCAR	MERCADO LIVRE			INTERNET	<a href="https://produto.mercadolivre.com.br/">https://produto.mercadolivre.com.br/</a>	Misturador Ribbon Blender Em Aço Inox, 1.000 Lts.pdf
MONITOR DE VIDEO LED, PHILIPS, TIPO WIDESCREEN, MOD. 185VW9FB78, 18,5"	KABUM			INTERNET	<a href="https://www.kabum.com.br/">https://www.kabum.com.br/</a>	Alimentador De Parasolus Inclinado.pdf
NOTEBOOK, ITAULTIC, MOD. INFOWAY, SÉRIE W77660, INTEL CORE DUO T5750 2.0 GHZ, 32 BITS, RAM 2,0 GB, HD 120 GB	MERCADO LIVRE			INTERNET	<a href="https://produto.mercadolivre.com.br/">https://produto.mercadolivre.com.br/</a>	Computador Intel Pentium Dual Core 7200, 4GB, SSD 120GB, Monitor 19", VGA, Teclado e Mouse.pdf
PURIFICADOR DE AGUA, SOFT, MOD. SLIM, COR NEW BLACK	AMERICANAS			INTERNET	<a href="https://produto.mercadolivre.com.br/">https://produto.mercadolivre.com.br/</a>	Notebook Itatec W7550 Core I5 2520 4gb 500gb.pdf
SECADOR DE AR, FS CURTIS, MOD. CR4-150, CAP. 150 CFM, SÉRIE T1107029	NOWAK			INTERNET	<a href="https://www.americanas.com.br/">https://www.americanas.com.br/</a>	Purificador Água Refrigerado Por Compressor Soft Slim New Black.pdf
SOFÁ EM COURO, COR PRETO, P/ 2 LUGARES	MOBLY			INTERNET	<a href="https://b2b.nowak.com.br/">https://b2b.nowak.com.br/</a>	Secador de Ar Industrial 151 Pés Teclado Ar Seco 15L.pdf
SOPRADOR ROTATIVO OMEI, TIPO ROOTS, MOD. SRTE 11+10 VA673 (DENTRO DE CABINE METALICA, C/ 2 PORTAS)	MERCADO LIVRE			INTERNET	<a href="https://www.mobly.com.br/">https://www.mobly.com.br/</a>	Sofá 2 Lugares.pdf
TRANSPORTADOR DE ROLETES EM AÇO INOX, DIM. 300 X 1.700 mm, C/27 ROLETES, DIAM. 1" X 290 mm	TECFAG.COM			INTERNET	<a href="https://produto.mercadolivre.com.br/">https://produto.mercadolivre.com.br/</a>	Soprador Tipo Roots.pdf

## FONTES DE PREÇO

EMPRESA: Companhia Brasileira de Alimentos - CBA  
 ENDEREÇO: Estrada dos Pires, 485 - Chácara Maringá - Atibaia/SP

DESCRIÇÃO DO BEM	FORNECEDOR	TELEFONE	CEL./WHATSAPP	CONTATO	SITE WEB	DOCUMENTO
CONTROLADOR AUTOMÁTICO DE PESO (DESMONTADO)	MERCA DO LIVRE			INTERNET	<a href="https://produto.mercadolivre.com.br/">https://produto.mercadolivre.com.br/</a>	Controlador De Pessagem Digital Célula De Carga.pdf
MAQUINA DATADORA POSISET	GETRO MAQUINAS	(11) 4286-9114	(41) 99809-0118	INTERNET	<a href="https://www.cetro.com.br/">https://www.cetro.com.br/</a>	Datador Inkjet Line 1 - Cetro.pdf
DETECTOR DE METAIS (DESMONTADO)	LOJA DO PONTO.COM			INTERNET	<a href="https://lojadoponto.com.br/">https://lojadoponto.com.br/</a>	Detector de Metais Industrial KS2 Túnel.pdf
TRANSPALETEIRA	NOWAK	0800-947-5000		INTERNET	<a href="https://b2b.nowak.com.br/">https://b2b.nowak.com.br/</a>	Transpalete Hidraulico 2500kg - Paletas: TM 25000 SN.pdf