**São Paulo - SP**
Av. Ver. José Diniz, 3720 - 1º andar
Campo Belo CEP 04604-007
Fone: +55 (11) 2476-5152
Fax: +55 (11) 5041-6793
contato@avalor.com.br
www.avalor.com.br

# LAUDO DE AVALIAÇÃO

**COMPLEXO INDUSTRIAL**

**RONTAN ELETRO METALÚRGICA**

Rodovia Estadual SP – 127, KM 114,50

Chácara Ponte Preta

**TATUÍ - SP**

Avalor
Engenharia de Avaliações

**São Paulo - SP**
Av. Ver. José Diniz, 3720 - 1º andar
Campo Belo CEP 04604-007
Fone: +55 (11) 2476-5152
Fax: +55 (11) 5041-6793
contato@avalor.com.br
www.avalor.com.br

# SUMÁRIO

1. DESCRIÇÃO DO TRABALHO ..... 4
2. PRELIMINARES ..... 4
3. RESUMO DA AVALIAÇÃO ..... 5
4. AVALIAÇÃO – CONSIDERAÇÕES INICIAIS ..... 6
4.1. FINALIDADE ..... 6
4.2. REFERÊNCIAS NORMATIVAS ..... 6
4.3. GRAU DE AGREGAÇÃO E TIPO DE VALOR ..... 7
5.MEMORIAL DESCRITIVO ..... 7
5.1. BENS MÓVEIS ..... 7
5.2. REGISTRO FOTOGRÁFICO DOS BENS AVALIADOS ..... 8
6. PROCEDIMENTO AVALIATÓRIO ..... 263
6.1. BENS MÓVEIS ..... 263
6.1.1 METODOLOGIA APLICADA ..... 263
6.1.2 PESQUISA MERCADOLOGICA ..... 263
6.1.3 DETERMINAÇÃO DOS VALORES DE MERCADO ..... 263
6.1.4 DETERMINAÇÃO DO VALOR DOS BENS MÓVEIS ..... 264
7. GRAU DE FUNDAMENTAÇÃO DA AVALIAÇÃO ..... 265
8. IMÓVEL COMERCIAL ..... 266
8.1. CARACTERIZAÇÃO DA REGIÃO ..... 274
8.2.1. SITUAÇÃO, LOCALIZAÇÃO E CONDIÇÕES DE ACESSO ..... 274
8.2.2. INFRAESTRUTURA URBANA ..... 276
8.2.3. CARACTERÍSTICAS DE OCUPAÇÃO DO SOLO, PADRÃO CONSTRUTIVO DA REGIÃO E NÍVEL SOCIOECONÔMICO DA POPULAÇÃO. ..... 276
8.2.4. OFERTA DE SERVIÇOS PÚBLICOS, PRIVADOS E COMUNITÁRIOS. ..... 276
9. DIAGNÓSTICO DE MERCADO ..... 277
10. MEMORIAL DESCRITIVO DO IMÓVEL ..... 278
10.1. TITULAÇÃO DO IMÓVEL ..... 278
11. PROCEDIMENTO AVALIATÓRIO ..... 278
11.1. METODOLOGIA AVALIATÓRIA ..... 278
11.2. AVALIAÇÃO DO TERRENO ..... 279
11.2.1 METODOLOGIA APLICADA ..... 279
11.3 PESQUISA DE MERCADO ..... 280
11.4 TRATAMENTO POR FATORES ..... 281
11.5 DETERMINAÇÃO DO VALOR DE MERCADO DO TERRENO ..... 282
11.6 AVALIAÇÃO DE EDIFICAÇÕES, INSTALAÇÕES E BENFEITORIAS ..... 283
11.6.1 METODOLOGIA APLICADA ..... 283
11.6.2 IDENTIFICAÇÃO DE CUSTO PELO CUSTO UNITÁRIO BÁSICO (ABNT NBR 12721) ..... 283
11.6.3 DEPRECIAÇÃO FÍSICA ..... 284
11.6.4 CUSTO DE REEDIÇÃO DE EDIFICAÇÕES, BENFEITORIAS E INSTALAÇÕES ..... 285
11.7 DETERMINAÇÃO DO VALOR DE MERCADO ..... 286
11.8. ESPECIFICAÇÃO DA AVALIAÇÃO ..... 287
12. ANEXOS ..... 291

**São Paulo - SP**
Av. Ver. José Diniz, 3720 - 1º andar
Campo Belo CEP 04604-007
Fone: +55 (11) 2476-5152
Fax: +55 (11) 5041-6793
contato@avalor.com.br
www.avalor.com.br

# SUMÁRIO EXECUTIVO

AVALOR Engenharia de Avaliações Ltda, registrada no CREA/SP Nº 1697050 especializado em Engenharia de Avaliações, através de seu Responsável Legal, Engenheiro Civil Breno Jardim, em conformidade com a Lei Federal n° 5.194 de 24 de dezembro de 1966, que regulamenta o exercício das profissões de Engenheiros, Arquitetos e Engenheiros Agrônomos, complementada pelas resoluções n.°s 218/73 e 345/90 do CONFEA - Conselho Federal de Engenharia, Arquitetura e Agronomia, que atribui a emissão e Responsabilidade Técnica de Laudos Avaliatórios, única e exclusivamente a esses profissionais ou a empresas constituídas, dirigidas e orientadas pelos mesmos, apresenta o laudo que segue.

# NORMAS TÉCNICAS

Os Laudos apresentados pela AVALOR Engenharia são elaborados seguindo as exigências e procedimentos estabelecidos pela ABNT - Associação Brasileira de Normas Técnicas. A ABNT - Associação Brasileira de Normas Técnicas é reconhecida como único Foro Nacional de Normalização através da Resolução n,° 07 do CONMETRO, de 24.08.1992. Segue abaixo a relação das Normas consultadas:NBR 14.653-1 - Procedimentos Gerais

NBR 14.653-2 - Imóveis Urbanos

NBR 14.653-3 - Imóveis Rurais

NBR 14.653-4 - Empreendimentos

NBR 14.653-5 - Máquinas Equipamentos e Bens Industriais em Geral

NBR 12.721 - Avaliação de Custos de Construção para Incorporação Imobiliária e outras disposições para Condomínios Edilícios

Avalor
Engenharia de Avaliações

**São Paulo - SP**
Av. Ver. José Diniz, 3720 - 1º andar
Campo Belo CEP 04604-007
Fone: +55 (11) 2476-5152
Fax: +55 (11) 5041-6793
contato@avalor.com.br
www.avalor.com.br

# 1. DESCRIÇÃO DO TRABALHO

Para desenvolvimento do trabalho avaliatório foi realizada vistoria com registro fotográfico dos bens escopo desta avaliação.

As descrições e dados técnicos dos bens foram levantados *"in loco"* e conferidos com as descrições e dados constantes na documentação fornecida pelo contratante.

# 2. PRELIMINARES

- **Laudo: 1371022;**
- **Solicitante: Mega Leilões;**
- **Objeto:** Bens Móveis e Bens Imóveis;
- **Endereço:** Rod. Antonio Romano Schincariol, km 114,5 (SP – 127) – Bairro Jd. Aeroporto, Tatuí - SP;
- **Data Base:** Maio de 2022;
- **Finalidade:** Determinação do Valor de Mercado;

Avalor
Engenharia de Avaliações

**São Paulo - SP**
Av. Ver. José Diniz, 3720 - 1º andar
Campo Belo CEP 04604-007
Fone: +55 (11) 2476-5152
Fax: +55 (11) 5041-6793
contato@avalor.com.br
www.avalor.com.br

## 3. RESUMO DA AVALIAÇÃO

| ITENS | | VALORES DE MERCADO |
|---|---|---|
| Matrícula nº 1.973 | TERRENO | **R$ 4.026.000,00** (Quatro milhões e vinte e seis mil Reais) |
| | BENFEITORIAS | **R$ 11.918.000,00** (Onze milhões, novecentos e dezoito mil Reais) |
| Matrícula nº 37.733 | TERRENO | **R$ 6.900.000,00** (Seis milhões e novecentos mil Reais) |
| | BENFEITORIAS | **R$ 39.396.000,00** (Trinta e nove milhões, trezentos e noventa e seis mil Reais) |
| Matrícula nº 17.922 | TERRENO | **R$ 20.706.000,00** (Vinte milhões, setecentos e seis mil Reais) |
| | BENFEITORIAS | **R$ 27.307.000,00** (Vinte e sete milhões, trezentos e sete mil Reais) |
| Matrícula nº 63.688 | TERRENO | **R$ 40.735.000,00** (Quarenta milhões, setecentos e trinta e cinco mil Reais) |
| Matrícula nº 57.313 | TERRENO | **R$ 11.205.000,00** (Onze milhões, duzentos e cinco mil Reais) |
| BENS MÓVEIS | EQUIPAMENTOS DE INFORMATICA | **R$ 385.628,00** (Trezentos e oitenta e cinco mil, seiscentos e vinte e oito Reais) |
| | MÓVEIS E UTENSILIOS | **R$ 3.680.079,00** (Três milhões, seiscentos e oitenta mil e setenta e nove Reais) |
| | MÁQUINAS E EQUIPAMENTOS | **R$ 7.502.123,00** (Sete milhões, quinhentos e dois mil, cento e vinte e três Reais) |
| | VEÍCULOS | **R$ 5.116.822,00** (Cinco milhões, cento e dezesseis mil, oitocentos e vinte e dois Reais) |
| | MATÉRIA PRIMA RONTAN | **R$ 9.862.163,00** (Nove milhões, oitocentos e sessenta e dois mil, cento e sessenta e três Reais) |
| | FERRAMENTARIA | **R$ 2.253.480,00** (Dois milhões, duzentos e cinquenta e três mil, quatrocentos e oitenta Reais) |
| VERBA | PAVIMENTAÇÕES E DEMAIS BENFEITORIAS | **R$ 9.536.000,00** (Nove milhões, quinhentos e trinta e seis mil Reais) |
| VALOR DE MERCADO (Total Geral) | | **R$ 200.529.295,00** (Duzentos milhões, quinhentos e vinte e nove mil, duzentos e noventa e cinco Reais) |

Avalor
Engenharia de Avaliações

**São Paulo - SP**
Av. Ver. José Diniz, 3720 - 1º andar
Campo Belo CEP 04604-007
Fone: +55 (11) 2476-5152
Fax: +55 (11) 5041-6793
contato@avalor.com.br
www.avalor.com.br

# 4. AVALIAÇÃO DOS BENS MÓVEIS– CONSIDERAÇÕES INICIAIS

## 4.1. FINALIDADE

Conforme especificação do contratante, o presente trabalho tem por objetivo a avaliação do complexo industrial, contemplando os bens móveis, estoque e os bens imóveis da empresa RONTAN ELETRO METALÚRGICA LTDA de CNPJ: 62.858.352/0001-30, localizada sito a Rodovia Estadual Antonio Romano Schincariol, km 114,5 (SP – 127) – Bairro Jd. Aeroporto, Tatuí - SP;

## 4.2. REFERÊNCIAS NORMATIVAS

Segundo item 3.91 da NBR 14653-4, Norma Brasileira Para Avaliação de Bens – parte 4 – Empreendimentos, a seguir transcrito, valor patrimonial é assim definido:

> *"Somatório dos valores de mercado dos bens que compõem o ativo permanente do empreendimento. Na impossibilidade de se identificar o valor de mercado de algum bem componente do empreendimento, considera-se a sua melhor aproximação: custo de reedição, valor econômico ou valor de desmonte."*

Complementando a definição acima, é importante apresentar, também, as definições de valor de mercado, valor econômico, valor de desmonte e custo de reedição, conforme segue:

Valor de Mercado, segundo item 3.44 da NBR 14653, parte 1:

> *"Quantia mais provável pela qual se negociaria voluntariamente e conscientemente um bem, numa data de referência, dentro das condições do mercado vigente".*

Valor de Desmonte, segundo item 3.89 da NBR 14653, parte 4:

> *"Valor presente da renda líquida auferível pela venda dos bens que compõem o empreendimento, na condição de sua desativação".*

Custo de reedição, segundo item 3.9.3 da NBR 14653-4, parte 1:

> *"Custo de reprodução, descontada a depreciação do bem, tendo em vista o estado em que se encontra".*

**São Paulo - SP**
Av. Ver. José Diniz, 3720 - 1º andar
Campo Belo CEP 04604-007
Fone: +55 (11) 2476-5152
Fax: +55 (11) 5041-6793
contato@avalor.com.br
www.avalor.com.br

## 4.3. GRAU DE AGREGAÇÃO E TIPO DE VALOR

Em atendimento ao item 7.1.3 da NBR 14.653-5-2006 e de acordo com a tabela 1, o quadro abaixo demonstra como é associação da finalidade da presente avaliação com o seu grau de agregação e tipo de valor.

| FINALIDADE | GRAU DE AGREGAÇÃO | TIPO DE VALOR |
|---|---|---|
| Patrimonial e reavaliação de ativos Imobilizados | Bem Isolado<br>Instalado | Valor de mercado<br>Custo de reedição |

# 5.MEMORIAL DESCRITIVO

## 5.1. BENS MÓVEIS

Os bens objeto de inventário e avaliação, foram vistoriados, inventariados e fotografados, com o intuito de verificarem-se detalhes como existência, localização, especificações e estados de conservação (depreciação), de forma a possibilitar valorá-los. A descrição dos ativos em epigrafe está anexo no memorial de cálculo e os itens de estoque foram precificados de acordo com a relação fornecida pelo contratante.

Informamos ainda que, foi constatado no galpão de sinalização a existência de 02 (duas) linhas de montagem distintas sendo uma da Rontan e a outra da Eurolaf, além de alguns bens da Eurolaf que serão informados posteriormente, conforme faz prova fotos anexas ao presente.

Avalor
Engenharia de Avaliações

**São Paulo - SP**
Av. Ver. José Diniz, 3720 - 1º andar
Campo Belo CEP 04604-007
Fone: +55 (11) 2476-5152
Fax: +55 (11) 5041-6793
contato@avalor.com.br
www.avalor.com.br

## 5.2. REGISTRO FOTOGRÁFICO DOS BENS AVALIADOS

Segue relatório fotográfico dos bens avaliados. A descrição da legenda aponta a coluna com o com Nº do bem, correspondente na planilha de avaliação do ANEXO 2.

Cortadora de chapa a laser Mitsubishi – Nº bem: 12038

Centro de usinagem CNC fresa – Nº bem: 487

**São Paulo - SP**
Av. Ver. José Diniz, 3720 - 1º andar
Campo Belo CEP 04604-007
Fone: +55 (11) 2476-5152
Fax: +55 (11) 5041-6793
contato@avalor.com.br
www.avalor.com.br

Dobradeira de chapa (desmontada) – Nº bem: 106

Torno CNC – Nº bem: 50698

**São Paulo - SP**
Av. Ver. José Diniz, 3720 - 1º andar
Campo Belo CEP 04604-007
Fone: +55 (11) 2476-5152
Fax: +55 (11) 5041-6793
contato@avalor.com.br
www.avalor.com.br

Torno mecânico manual – Nº bem: 576

Torno CNC mecânico – Nº bem: 12015

Avalor
Engenharia de Avaliações

**São Paulo - SP**
Av. Ver. José Diniz, 3720 - 1º andar
Campo Belo CEP 04604-007
Fone: +55 (11) 2476-5152
Fax: +55 (11) 5041-6793
contato@avalor.com.br
www.avalor.com.br

Torno mecânico manual – Nº bem: 3742000

Fresa Nardini Diplomat – Nº bem: 582

**São Paulo - SP**
Av. Ver. José Diniz, 3720 - 1º andar
Campo Belo CEP 04604-007
Fone: +55 (11) 2476-5152
Fax: +55 (11) 5041-6793
contato@avalor.com.br
www.avalor.com.br

Laminador de roscas – Nº bem: 490

Puncionadeira estampadeira – Nº bem: 3797000

Avalor
Engenharia de Avaliações

**São Paulo - SP**
Av. Ver. José Diniz, 3720 - 1º andar
Campo Belo CEP 04604-007
Fone: +55 (11) 2476-5152
Fax: +55 (11) 5041-6793
contato@avalor.com.br
www.avalor.com.br

Calandra manual de perfil – Nº bem: 449

Curvadeira de tubos CNC – Nº bem: 12032

Avalor
Engenharia de Avaliações

**São Paulo - SP**
Av. Ver. José Diniz, 3720 - 1º andar
Campo Belo CEP 04604-007
Fone: +55 (11) 2476-5152
Fax: +55 (11) 5041-6793
contato@avalor.com.br
www.avalor.com.br

Empilhadeira elétrica – Nº bem: 12045

Empilhadeira Elétrica – Nº bem: 180

**São Paulo - SP**
Av. Ver. José Diniz, 3720 - 1º andar
Campo Belo CEP 04604-007
Fone: +55 (11) 2476-5152
Fax: +55 (11) 5041-6793
contato@avalor.com.br
www.avalor.com.br

Empilhadeira combustão – Nº bem: 50104

Empilhadeira combustão – Nº bem: 50105

Avalor
Engenharia de Avaliações

**São Paulo - SP**
Av. Ver. José Diniz, 3720 - 1º andar
Campo Belo CEP 04604-007
Fone: +55 (11) 2476-5152
Fax: +55 (11) 5041-6793
contato@avalor.com.br
www.avalor.com.br

Ponte 5 TON – Nº bem: 50106

Rebordadeira – Nº bem: 172

**São Paulo - SP**
Av. Ver. José Diniz, 3720 - 1º andar
Campo Belo CEP 04604-007
Fone: +55 (11) 2476-5152
Fax: +55 (11) 5041-6793
contato@avalor.com.br
www.avalor.com.br

Estante metálica porta palete – Nº bem: 50138

Câmara resfriada – Nº bem: 50245

Avalor
Engenharia de Avaliações

**São Paulo - SP**
Av. Ver. José Diniz, 3720 - 1º andar
Campo Belo CEP 04604-007
Fone: +55 (11) 2476-5152
Fax: +55 (11) 5041-6793
contato@avalor.com.br
www.avalor.com.br

Elevador industrial – Nº bem: 70624

Paleteira elétrica – Nº bem: 50457

Avalor
Engenharia de Avaliações

**São Paulo - SP**
Av. Ver. José Diniz, 3720 - 1º andar
Campo Belo CEP 04604-007
Fone: +55 (11) 2476-5152
Fax: +55 (11) 5041-6793
contato@avalor.com.br
www.avalor.com.br

Máquina SMT quadra – Nº bem: 4050000

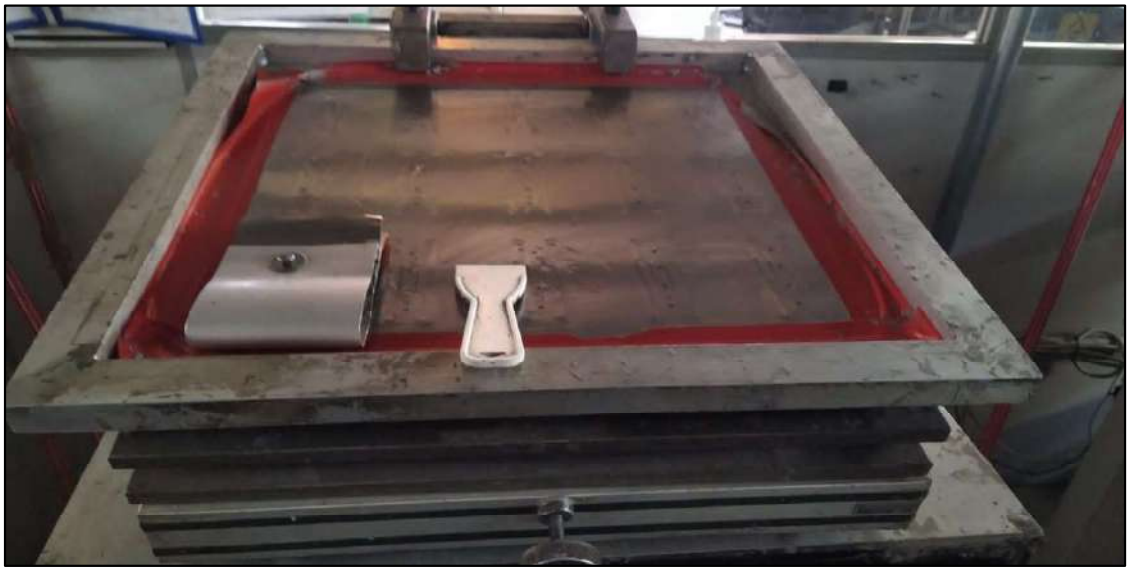

Máquina impressora pasta solda – Nº bem: 9361

Avalor
Engenharia de Avaliações

**São Paulo - SP**
Av. Ver. José Diniz, 3720 - 1º andar
Campo Belo CEP 04604-007
Fone: +55 (11) 2476-5152
Fax: +55 (11) 5041-6793
contato@avalor.com.br
www.avalor.com.br

Astro pneumatic 0,6X2,0 – Nº bem: 50466

Máquina para costura – Nº bem: 571

Avalor
Engenharia de Avaliações

**São Paulo - SP**
Av. Ver. José Diniz, 3720 - 1º andar
Campo Belo CEP 04604-007
Fone: +55 (11) 2476-5152
Fax: +55 (11) 5041-6793
contato@avalor.com.br
www.avalor.com.br

Eletro erosão – Nº bem: 578

Prensa pneumática – Nº bem: 579

**São Paulo - SP**
Av. Ver. José Diniz, 3720 - 1º andar
Campo Belo CEP 04604-007
Fone: +55 (11) 2476-5152
Fax: +55 (11) 5041-6793
contato@avalor.com.br
www.avalor.com.br

Fresa Diplomat – Nº bem: 582

Furadeira de bancada – Nº bem: 583

Avalor
Engenharia de Avaliações

**São Paulo - SP**
Av. Ver. José Diniz, 3720 - 1º andar
Campo Belo CEP 04604-007
Fone: +55 (11) 2476-5152
Fax: +55 (11) 5041-6793
contato@avalor.com.br
www.avalor.com.br

Furadeira de coluna – Nº bem: 50707

Plaina – Nº bem: 589

Avalor
Engenharia de Avaliações

**São Paulo - SP**
Av. Ver. José Diniz, 3720 - 1º andar
Campo Belo CEP 04604-007
Fone: +55 (11) 2476-5152
Fax: +55 (11) 5041-6793
contato@avalor.com.br
www.avalor.com.br

Elevador manual – Nº bem: 3118000

Plataforma niveladora – Nº bem: 50746

**São Paulo - SP**
Av. Ver. José Diniz, 3720 - 1º andar
Campo Belo CEP 04604-007
Fone: +55 (11) 2476-5152
Fax: +55 (11) 5041-6793
contato@avalor.com.br
www.avalor.com.br

Teste água veículos – Nº bem: 50800

Estação de colagem – Nº bem: SAMU057

Avalor
Engenharia de Avaliações

**São Paulo - SP**
Av. Ver. José Diniz, 3720 - 1º andar
Campo Belo CEP 04604-007
Fone: +55 (11) 2476-5152
Fax: +55 (11) 5041-6793
contato@avalor.com.br
www.avalor.com.br

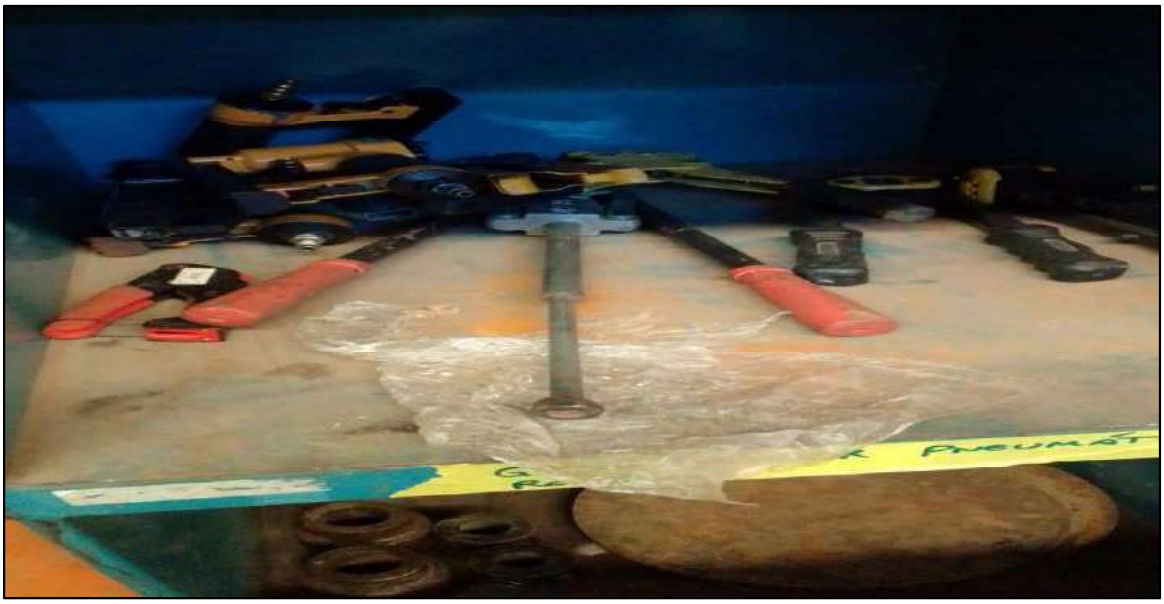

Grampeador pneumático – Nº bem: 5986000

Fonte de alimentação – Nº bem: 9297

Avalor
Engenharia de Avaliações

**São Paulo - SP**
Av. Ver. José Diniz, 3720 - 1º andar
Campo Belo CEP 04604-007
Fone: +55 (11) 2476-5152
Fax: +55 (11) 5041-6793
contato@avalor.com.br
www.avalor.com.br

Separador de condensado – Nº bem: 50766

Carro maca em alumínio – Nº bem: 50025

**São Paulo - SP**
Av. Ver. José Diniz, 3720 - 1º andar
Campo Belo CEP 04604-007
Fone: +55 (11) 2476-5152
Fax: +55 (11) 5041-6793
contato@avalor.com.br
www.avalor.com.br

Câmara frigorífica São Rafael – Nº bem: 50270

Caldeira a gás em inox – Nº bem: 10599

**São Paulo - SP**
Av. Ver. José Diniz, 3720 - 1º andar
Campo Belo CEP 04604-007
Fone: +55 (11) 2476-5152
Fax: +55 (11) 5041-6793
contato@avalor.com.br
www.avalor.com.br

Galoneira base cilíndrica – Nº bem: 50406

Automóvel Fiat Mobi RTR9G27 – Nº bem: 50004

Avalor
Engenharia de Avaliações

**São Paulo - SP**
Av. Ver. José Diniz, 3720 - 1º andar
Campo Belo CEP 04604-007
Fone: +55 (11) 2476-5152
Fax: +55 (11) 5041-6793
contato@avalor.com.br
www.avalor.com.br

Automóvel Volkswagen EZW-2504 – Nº bem: 50003

Automóvel Fiat Fiorino Pick-Up RTI4I75 – Nº bem: 50447

Avalor
Engenharia de Avaliações

**São Paulo - SP**
Av. Ver. José Diniz, 3720 - 1º andar
Campo Belo CEP 04604-007
Fone: +55 (11) 2476-5152
Fax: +55 (11) 5041-6793
contato@avalor.com.br
www.avalor.com.br

Automóvel Fiat Fiorino Pick-Up RTI4I76 – Nº bem: 50449

Automóvel Fiat Fiorino Pick-Up RTI4I78 – Nº bem: 50448

Avalor
Engenharia de Avaliações

**São Paulo - SP**
Av. Ver. José Diniz, 3720 - 1º andar
Campo Belo CEP 04604-007
Fone: +55 (11) 2476-5152
Fax: +55 (11) 5041-6793
contato@avalor.com.br
www.avalor.com.br

Automóvel Fiat Fiorino Pick-Up RTI4I77 – Nº bem: 50450

Automóvel Volkswagen Gol ENM-2240 – Nº bem: 50452

Avalor
Engenharia de Avaliações

**São Paulo - SP**
Av. Ver. José Diniz, 3720 - 1º andar
Campo Belo CEP 04604-007
Fone: +55 (11) 2476-5152
Fax: +55 (11) 5041-6793
contato@avalor.com.br
www.avalor.com.br

Automóvel Volkswagen Gol ENM-1778 – Nº bem: 50451

Caminhão Volkswagen Munck Rodomaq FNJ-2341 – Nº bem: 50453

**São Paulo - SP**
Av. Ver. José Diniz, 3720 - 1º andar
Campo Belo CEP 04604-007
Fone: +55 (11) 2476-5152
Fax: +55 (11) 5041-6793
contato@avalor.com.br
www.avalor.com.br

Plataforma embarque de carros 23.00X1.90 – Nº bem: 50454

Caminhão baú Volkswagen Delivery Express Prime – Nº bem: 50760

Avalor
Engenharia de Avaliações

**São Paulo - SP**
Av. Ver. José Diniz, 3720 - 1º andar
Campo Belo CEP 04604-007
Fone: +55 (11) 2476-5152
Fax: +55 (11) 5041-6793
contato@avalor.com.br
www.avalor.com.br

Motocarro baú Motocar MCA 200 AZG-7438 – Nº bem: 70881

Automóvel Toyota Hillux – Nº bem: 50713

**São Paulo - SP**
Av. Ver. José Diniz, 3720 - 1º andar
Campo Belo CEP 04604-007
Fone: +55 (11) 2476-5152
Fax: +55 (11) 5041-6793
contato@avalor.com.br
www.avalor.com.br

Automóvel Citroen Jumper – Nº bem: 50714

Carcaça de automóvel – Nº bem: 50765

Avalor
Engenharia de Avaliações

**São Paulo - SP**
Av. Ver. José Diniz, 3720 - 1º andar
Campo Belo CEP 04604-007
Fone: +55 (11) 2476-5152
Fax: +55 (11) 5041-6793
contato@avalor.com.br
www.avalor.com.br

Automóvel Fiat Ducato DHS-8421 – Nº bem: 50763

Automóvel Fiat Cargo ERH-7852 – Nº bem: 70358

Avalor
Engenharia de Avaliações

**São Paulo - SP**
Av. Ver. José Diniz, 3720 - 1º andar
Campo Belo CEP 04604-007
Fone: +55 (11) 2476-5152
Fax: +55 (11) 5041-6793
contato@avalor.com.br
www.avalor.com.br

Automóvel Volkswagen Gol DWE-2945 – Nº bem: 70445

Automóvel Volkswagen Gol ENM-2224 – Nº bem: 70444

**São Paulo - SP**
Av. Ver. José Diniz, 3720 - 1º andar
Campo Belo CEP 04604-007
Fone: +55 (11) 2476-5152
Fax: +55 (11) 5041-6793
contato@avalor.com.br
www.avalor.com.br

Automóvel Volkswagen Gol ENM-2262 – Nº bem: 70443

**São Paulo - SP**
Av. Ver. José Diniz, 3720 - 1º andar
Campo Belo CEP 04604-007
Fone: +55 (11) 2476-5152
Fax: +55 (11) 5041-6793
contato@avalor.com.br
www.avalor.com.br

Abaixo maior detlhamento dos bens avaliandos.

Furadeira de bancada

Dobradeira de chapa

Cortadora de chapa a laser Mitsubishi

Cortadora de chapa a laser Mitsubishi

Centro de usinagem CNC freza

Guilhotina industrial

Avalor
Engenharia de Avaliações

**São Paulo - SP**
Av. Ver. José Diniz, 3720 - 1º andar
Campo Belo CEP 04604-007
Fone: +55 (11) 2476-5152
Fax: +55 (11) 5041-6793
contato@avalor.com.br
www.avalor.com.br

Serra circular para alumínio

Dobradeira de chapa (desmontada)

Torno mecânico manual

Torno mecânico manual

Torno revólver automático

Torno revólver automático

Avalor
Engenharia de Avaliações

**São Paulo - SP**
Av. Ver. José Diniz, 3720 - 1º andar
Campo Belo CEP 04604-007
Fone: +55 (11) 2476-5152
Fax: +55 (11) 5041-6793
contato@avalor.com.br
www.avalor.com.br

Moto esmeril

Furadeira vertical de piso

Moto esmeril coluna

Moto esmeril duplo

Serra de fita industrial

Dobradeira de chapa

Avalor
Engenharia de Avaliações

**São Paulo - SP**
Av. Ver. José Diniz, 3720 - 1º andar
Campo Belo CEP 04604-007
Fone: +55 (11) 2476-5152
Fax: +55 (11) 5041-6793
contato@avalor.com.br
www.avalor.com.br

Dobradeira de chapa

Serra multicorte

Serra horizontal

Fresa

Fresa

Laminador roçadeira

**São Paulo - SP**
Av. Ver. José Diniz, 3720 - 1º andar
Campo Belo CEP 04604-007
Fone: +55 (11) 2476-5152
Fax: +55 (11) 5041-6793
contato@avalor.com.br
www.avalor.com.br

Furadeira de bancada

Moto esmeril adaptado

Laminador de roscas

Puncionadeira estampadeira

Guilhotina industrial

Dobradeira de chapa

**São Paulo - SP**
Av. Ver. José Diniz, 3720 - 1º andar
Campo Belo CEP 04604-007
Fone: +55 (11) 2476-5152
Fax: +55 (11) 5041-6793
contato@avalor.com.br
www.avalor.com.br

Dobradeira de chapa

Dobradeira de chapa

Torno cnt mecânico

Torno mecânico manual

Torno revólver manual

Mesa de madeira para reunião

**São Paulo - SP**
Av. Ver. José Diniz, 3720 - 1º andar
Campo Belo CEP 04604-007
Fone: +55 (11) 2476-5152
Fax: +55 (11) 5041-6793
contato@avalor.com.br
www.avalor.com.br

Mesa de madeira para café

Impressora Ricoh

Cadeira fixa encosto tela c/braços

Cafeteira Dolce Gusto

Áudio conferência Polycom

Poltrona fixa tecido preto

Avalor
Engenharia de Avaliações

**São Paulo - SP**
Av. Ver. José Diniz, 3720 - 1º andar
Campo Belo CEP 04604-007
Fone: +55 (11) 2476-5152
Fax: +55 (11) 5041-6793
contato@avalor.com.br
www.avalor.com.br

Switch c/48 portas

Rack metálico para informática c/1 porta

Sanduicheira

Micro ondas Electrolux

Micro ondas Philco

Armário madeira 17 portas 8 gavetas

**São Paulo - SP**
Av. Ver. José Diniz, 3720 - 1º andar
Campo Belo CEP 04604-007
Fone: +55 (11) 2476-5152
Fax: +55 (11) 5041-6793
contato@avalor.com.br
www.avalor.com.br

Telefone analógico Mod. DA100

Armário madeira 4 portas 180X050X210

Gaveteiro madeira c/3 gavetas

Armário madeira 6 portas

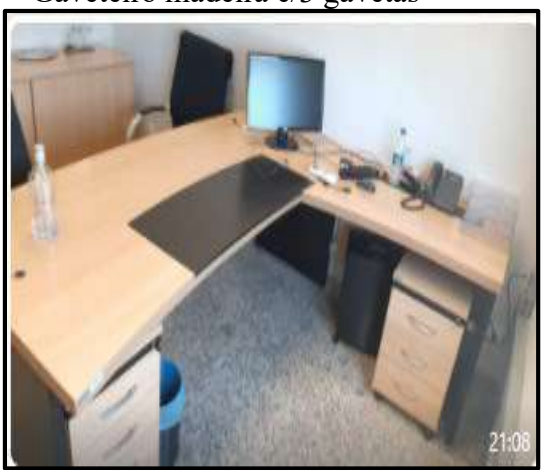


Estação de trabalho madeira 230X090X074

Bebedouro de garrafão IBBL

Avalor
Engenharia de Avaliações

**São Paulo - SP**
Av. Ver. José Diniz, 3720 - 1º andar
Campo Belo CEP 04604-007
Fone: +55 (11) 2476-5152
Fax: +55 (11) 5041-6793
contato@avalor.com.br
www.avalor.com.br

Condicionador de ar split Springer

Condicionador de ar split Carrier

Cadeira fixa courvim preto com vime

Mesa refeitório 120X080X074

Refrigerador Electrolux

Refrigerador Consul

**São Paulo - SP**
Av. Ver. José Diniz, 3720 - 1º andar
Campo Belo CEP 04604-007
Fone: +55 (11) 2476-5152
Fax: +55 (11) 5041-6793
contato@avalor.com.br
www.avalor.com.br

Armário de madeira c/2 portas 080X060X160

Balcão de madeira c/2 portas 080X060X074

Armário de madeira c/2 portas 080X060X230

Poltrona fixa cromada tecido preto c/braços

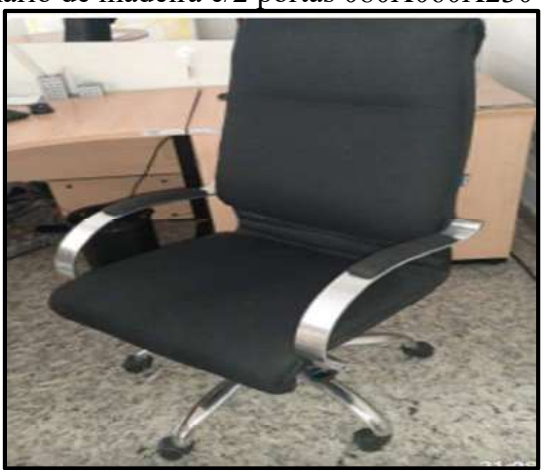

Poltrona giratória tecido preto c/braços

Estação de trabalho madeira 140X140X074

**São Paulo - SP**
Av. Ver. José Diniz, 3720 - 1º andar
Campo Belo CEP 04604-007
Fone: +55 (11) 2476-5152
Fax: +55 (11) 5041-6793
contato@avalor.com.br
www.avalor.com.br

Suporte de madeira para cpu

Estação de trabalho madeira 230X080X074

Prensa hidráulica 45 Ton MSL Mod. PEF/45T-C

Multifuncional HP Mod. M1212MFP

Plastificadora de crachás

Impressora de tinta HP Mod. CP1515N

Avalor
Engenharia de Avaliações

**São Paulo - SP**
Av. Ver. José Diniz, 3720 - 1º andar
Campo Belo CEP 04604-007
Fone: +55 (11) 2476-5152
Fax: +55 (11) 5041-6793
contato@avalor.com.br
www.avalor.com.br

Multifuncional HP Mod. 7610

Scanner Jet Mod. 5590

Scanner Jet Mod. 7500

Encadernadora manual

Multifuncional HP Mod. PRO 8600

Impressora de tinta Laser Jet Mod. P2015DN

**São Paulo - SP**
Av. Ver. José Diniz, 3720 - 1º andar
Campo Belo CEP 04604-007
Fone: +55 (11) 2476-5152
Fax: +55 (11) 5041-6793
contato@avalor.com.br
www.avalor.com.br

Access point Cisco

Access point TP Link

Multifuncional colorida Ricoh Mod. MP1600

Fragmentadora de papéis Mod. 150MX

Persianas

Telefone digital Yealink Mod. T19P E2

Avalor
Engenharia de Avaliações

**São Paulo - SP**
Av. Ver. José Diniz, 3720 - 1º andar
Campo Belo CEP 04604-007
Fone: +55 (11) 2476-5152
Fax: +55 (11) 5041-6793
contato@avalor.com.br
www.avalor.com.br

Fragmentadora de papéis Mod. 160MC

Extintor de incêndio

Fragmentadora de papéis Mod. SEC15C

Serra de fita vertical Ronemak

Máquina de solda Hypertherm

Máquina de solda Esab

Avalor
Engenharia de Avaliações

**São Paulo - SP**
Av. Ver. José Diniz, 3720 - 1º andar
Campo Belo CEP 04604-007
Fone: +55 (11) 2476-5152
Fax: +55 (11) 5041-6793
contato@avalor.com.br
www.avalor.com.br

Máquina de solda

Máquina de solda

Solda ponto IBMS Mod. IB2PP200/450

Máquina de solda White Martins

Prensa hidráulica 50 Ton Hidral-Mac

Máquina de solda

Avalor
Engenharia de Avaliações

**São Paulo - SP**
Av. Ver. José Diniz, 3720 - 1º andar
Campo Belo CEP 04604-007
Fone: +55 (11) 2476-5152
Fax: +55 (11) 5041-6793
contato@avalor.com.br
www.avalor.com.br

Prensa excêntrica 45 Ton

Serra horizontal

Máquina de solda Mod. Casto Tig 2003

Guilhotina mecânica 2MM Mod. GMN2202

Máquina de solda

Máquina de solda Esab

Avalor
Engenharia de Avaliações

**São Paulo - SP**
Av. Ver. José Diniz, 3720 - 1º andar
Campo Belo CEP 04604-007
Fone: +55 (11) 2476-5152
Fax: +55 (11) 5041-6793
contato@avalor.com.br
www.avalor.com.br

Prensa excêntrica 60 Ton

Prensa hidráulica 110 Ton

Furadeira de bancada Schulz Mod. FSB 16P

Politriz de tubos

Moto esmeril 2 rolos Ferrari Mod. ME6

Calandra manual de perfil

Avalor
Engenharia de Avaliações

**São Paulo - SP**
Av. Ver. José Diniz, 3720 - 1º andar
Campo Belo CEP 04604-007
Fone: +55 (11) 2476-5152
Fax: +55 (11) 5041-6793
contato@avalor.com.br
www.avalor.com.br

Máquina de solda Bambozzi

Dobradeira de tubos

Máquina de corte em alumínio

Moto esmeril industrial c/2 rolos

Dobradeira manual de tubos

Furadeira de bancada Yadora Mod. FY-B 25

Avalor
Engenharia de Avaliações

**São Paulo - SP**
Av. Ver. José Diniz, 3720 - 1º andar
Campo Belo CEP 04604-007
Fone: +55 (11) 2476-5152
Fax: +55 (11) 5041-6793
contato@avalor.com.br
www.avalor.com.br

Máquina de solda

Curvadeira de tubos CNC Mod. CNC 152

Máquinas de solda diversas

Empilhadeira elétrica

Cabine de pintura

Inspector

Avalor
Engenharia de Avaliações

**São Paulo - SP**
Av. Ver. José Diniz, 3720 - 1º andar
Campo Belo CEP 04604-007
Fone: +55 (11) 2476-5152
Fax: +55 (11) 5041-6793
contato@avalor.com.br
www.avalor.com.br

Escada plataforma

Carro metálico de transporte

Cavaletes metálicos

Armário aramado (fabricação própria)

Carro maca em alumínio

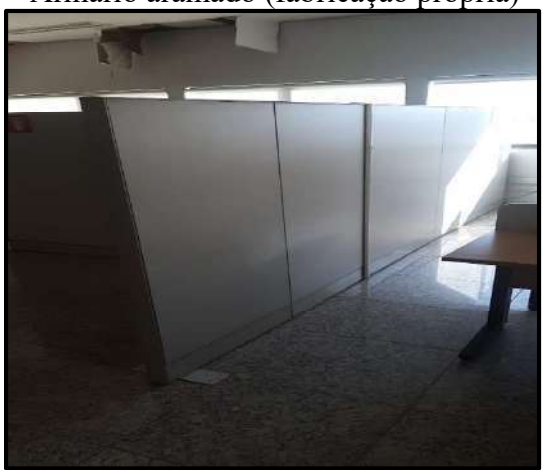

Divisória de madeira

**São Paulo - SP**
Av. Ver. José Diniz, 3720 - 1º andar
Campo Belo CEP 04604-007
Fone: +55 (11) 2476-5152
Fax: +55 (11) 5041-6793
contato@avalor.com.br
www.avalor.com.br

Mesa de madeira reunião med 530X160

Couch courvim cinza

Notebook Acer

Notebook Dell

Aparador de madeira c/4 portas

Impressora térmica

Avalor
Engenharia de Avaliações

**São Paulo - SP**
Av. Ver. José Diniz, 3720 - 1º andar
Campo Belo CEP 04604-007
Fone: +55 (11) 2476-5152
Fax: +55 (11) 5041-6793
contato@avalor.com.br
www.avalor.com.br

Painel de secagem

Lateral cabine de pintura

Rampa metálica 700X060

Armário aço 15 portas 130X070X180

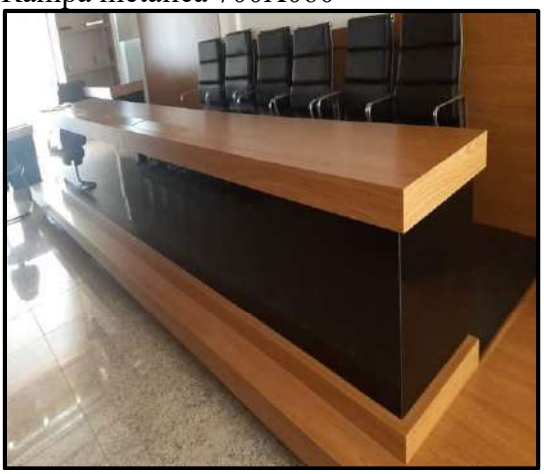

Balcão de madeira 500X060X074

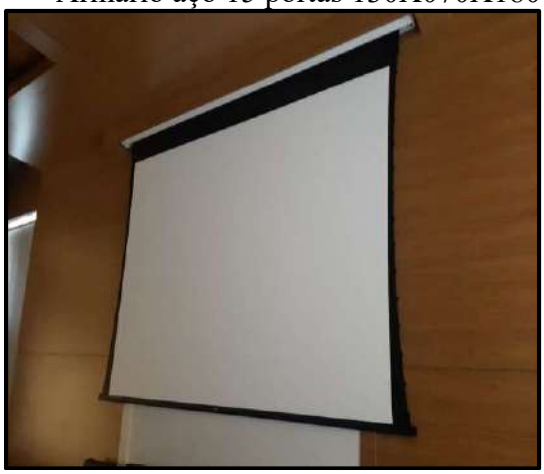

Tela de projeção

**São Paulo - SP**
Av. Ver. José Diniz, 3720 - 1º andar
Campo Belo CEP 04604-007
Fone: +55 (11) 2476-5152
Fax: +55 (11) 5041-6793
contato@avalor.com.br
www.avalor.com.br

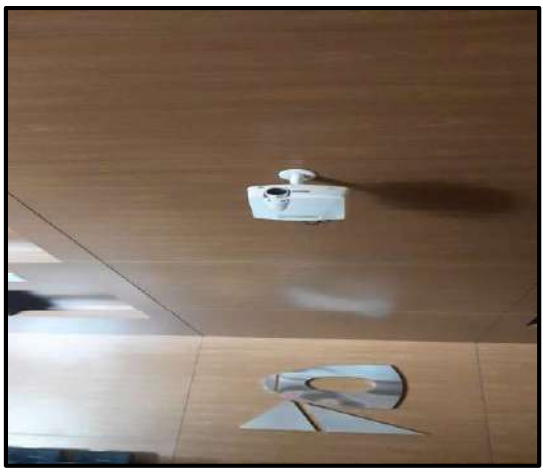

Projetor multimídia

Empilhadeira elétrica Still

Elevador de carga

Empilhadeira a combustão

Empilhadeira a combustão

Cilindros de gás

Avalor
Engenharia de Avaliações

**São Paulo - SP**
Av. Ver. José Diniz, 3720 - 1º andar
Campo Belo CEP 04604-007
Fone: +55 (11) 2476-5152
Fax: +55 (11) 5041-6793
contato@avalor.com.br
www.avalor.com.br

Relógio de ponto digital

Ponte 5 tons

Serra policorte adaptado a dispositivo

Girafa catraca para levantamento de carga

Rebordadeira

Esteira metálica roletes livres 200X070X110

**São Paulo - SP**
Av. Ver. José Diniz, 3720 - 1º andar
Campo Belo CEP 04604-007
Fone: +55 (11) 2476-5152
Fax: +55 (11) 5041-6793
contato@avalor.com.br
www.avalor.com.br

Estante metálica porta palete

Carro cavalete metálico

Mesa refeitório com 4 lugares

Bancada madeira tampo mármore 4 gavetas

Balcão banho maria inox refeição

Mesa em inox

**São Paulo - SP**
Av. Ver. José Diniz, 3720 - 1º andar
Campo Belo CEP 04604-007
Fone: +55 (11) 2476-5152
Fax: +55 (11) 5041-6793
contato@avalor.com.br
www.avalor.com.br

Suqueira

Mesa em inox

Pass through 2 portas

Mesa em inox 2 cubas

Fogão industrial 2 queimadores

Suqueira industrial

**São Paulo - SP**
Av. Ver. José Diniz, 3720 - 1º andar
Campo Belo CEP 04604-007
Fone: +55 (11) 2476-5152
Fax: +55 (11) 5041-6793
contato@avalor.com.br
www.avalor.com.br

Batedeira planetária mesa

Microcomputadores Montado

Microcomputadores Dell

Microcomputadores HP

Balcão refrigerado em inox 4 portas

Forno elétrico Pratika

Avalor
Engenharia de Avaliações

**São Paulo - SP**
Av. Ver. José Diniz, 3720 - 1º andar
Campo Belo CEP 04604-007
Fone: +55 (11) 2476-5152
Fax: +55 (11) 5041-6793
contato@avalor.com.br
www.avalor.com.br

Monitores LCD 19 pol Dell

Descascador de legumes

Liquidificador industrial

Monitores LCD 19 pol LG

Estante em inox 4 prateleiras

Freezer horizontal 2 portas

**São Paulo - SP**
Av. Ver. José Diniz, 3720 - 1º andar
Campo Belo CEP 04604-007
Fone: +55 (11) 2476-5152
Fax: +55 (11) 5041-6793
contato@avalor.com.br
www.avalor.com.br

Cortina de ar

Higienizador

Prateleira suspensa em inox

Torneira flexível cromada

Evaporador de ar 3 forçadores

Caixa de transporte térmica

**São Paulo - SP**
Av. Ver. José Diniz, 3720 - 1º andar
Campo Belo CEP 04604-007
Fone: +55 (11) 2476-5152
Fax: +55 (11) 5041-6793
contato@avalor.com.br
www.avalor.com.br

Osciloscópio

Fritadeira elétrica em inox

Refrigerador industrial em inox 2 portas

Processador de alimentos

Coifa em inox

Fogão 4 bocas

Avalor
Engenharia de Avaliações

**São Paulo - SP**
Av. Ver. José Diniz, 3720 - 1º andar
Campo Belo CEP 04604-007
Fone: +55 (11) 2476-5152
Fax: +55 (11) 5041-6793
contato@avalor.com.br
www.avalor.com.br

Forno combinado Pratika

Caldeirão em inox a gás

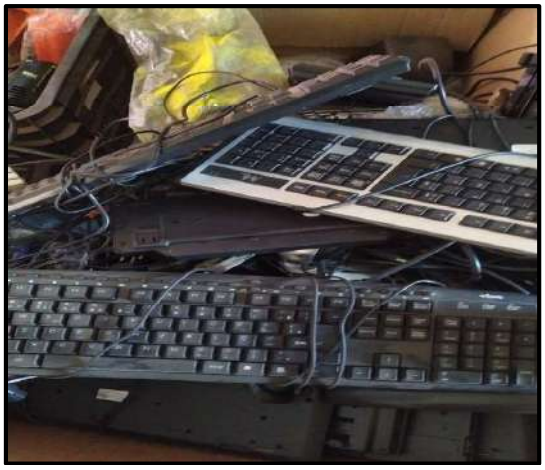

Teclados diversos

Fogão industrial a gás 8 queimadores

Chapeira em inox a gás

Carro porta bandejas em inox

**São Paulo - SP**
Av. Ver. José Diniz, 3720 - 1º andar
Campo Belo CEP 04604-007
Fone: +55 (11) 2476-5152
Fax: +55 (11) 5041-6793
contato@avalor.com.br
www.avalor.com.br

Notebooks Dell

Notebooks HP

Garrafa térmica Invicta

Quadro branco digital

Câmara frigorífica

Carro porta bandejas fechado em inox

Avalor
Engenharia de Avaliações

**São Paulo - SP**
Av. Ver. José Diniz, 3720 - 1º andar
Campo Belo CEP 04604-007
Fone: +55 (11) 2476-5152
Fax: +55 (11) 5041-6793
contato@avalor.com.br
www.avalor.com.br

Carro em inox para transporte de pratos

Banho maria em inox para marmitas

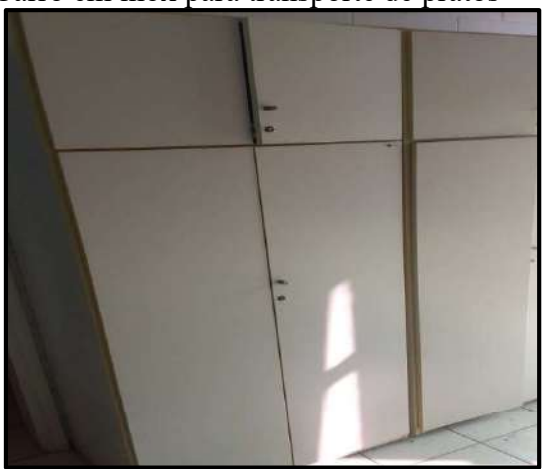

Armário de madeira 4 portas

Lava louças Ecomax 500

Cadeira fixa refeitório couro preto

Fragmentadora de papéis

**São Paulo - SP**
Av. Ver. José Diniz, 3720 - 1º andar
Campo Belo CEP 04604-007
Fone: +55 (11) 2476-5152
Fax: +55 (11) 5041-6793
contato@avalor.com.br
www.avalor.com.br

Máquina de escrever elétrica

Sofá 3 lugares courvim preto

Microfone KeyPad

Coletes balísticos

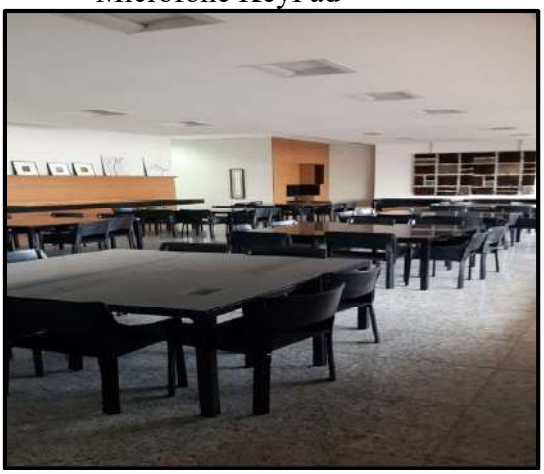

Panorama refeitório

Panorama refeitório

**São Paulo - SP**
Av. Ver. José Diniz, 3720 - 1º andar
Campo Belo CEP 04604-007
Fone: +55 (11) 2476-5152
Fax: +55 (11) 5041-6793
contato@avalor.com.br
www.avalor.com.br

Mesa de centro em madeira 140X070X035

Persiana

Câmara frigorífica São Rafael

Aquecedor de passagem

Switches 24 portas 3COM

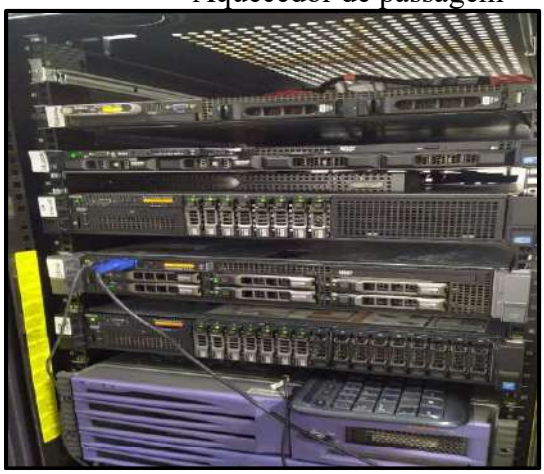

Rack servidor informática

Avalor
Engenharia de Avaliações

**São Paulo - SP**
Av. Ver. José Diniz, 3720 - 1º andar
Campo Belo CEP 04604-007
Fone: +55 (11) 2476-5152
Fax: +55 (11) 5041-6793
contato@avalor.com.br
www.avalor.com.br

No break com banco de baterias

Câmera termográfica Flir

Fios RJ 45

Toners

Escada em alumínio 5 degraus

Impressora térmica Zebra

**São Paulo - SP**
Av. Ver. José Diniz, 3720 - 1º andar
Campo Belo CEP 04604-007
Fone: +55 (11) 2476-5152
Fax: +55 (11) 5041-6793
contato@avalor.com.br
www.avalor.com.br

Multímetro digital Fluke

Elevador de adaptação

Poltrona cromada courvim cinza

Cadeira fixa tela cinza

Cadeira giratória enc. courvim preto braços

Máquina de assinar

**São Paulo - SP**
Av. Ver. José Diniz, 3720 - 1º andar
Campo Belo CEP 04604-007
Fone: +55 (11) 2476-5152
Fax: +55 (11) 5041-6793
contato@avalor.com.br
www.avalor.com.br

Cabine de pintura

Lateral cabine de pintura

Cofre digital

Cadeira giratória tecido cinza c/braços

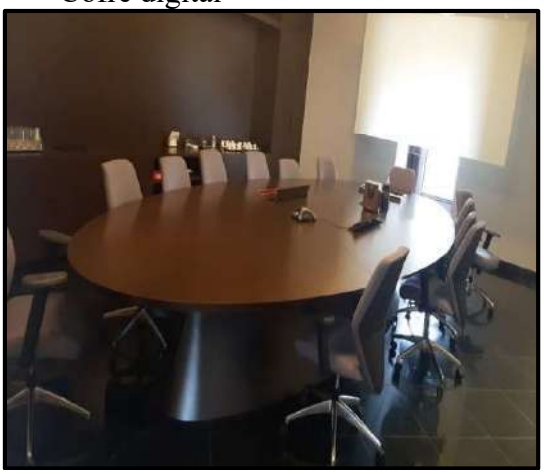

Mesa madeira oval p/reunião 570X250X074

Vídeo conferência

**São Paulo - SP**
Av. Ver. José Diniz, 3720 - 1º andar
Campo Belo CEP 04604-007
Fone: +55 (11) 2476-5152
Fax: +55 (11) 5041-6793
contato@avalor.com.br
www.avalor.com.br

Condicionador de ar cassete Carrier

Tela de projeção em vidro

DC Power Supply

Projetor multimídia

Estrutura WC direção

Lateral cabine de pintura

Avalor
Engenharia de Avaliações

**São Paulo - SP**
Av. Ver. José Diniz, 3720 - 1º andar
Campo Belo CEP 04604-007
Fone: +55 (11) 2476-5152
Fax: +55 (11) 5041-6793
contato@avalor.com.br
www.avalor.com.br

Lateral cabine de pintura

Cabine de pintura

Cabine de pintura

Maca retrátil para ambulância

Balança mecânica Welmy

Balcão de madeira c/cuba tampo mármore

**São Paulo - SP**
Av. Ver. José Diniz, 3720 - 1º andar
Campo Belo CEP 04604-007
Fone: +55 (11) 2476-5152
Fax: +55 (11) 5041-6793
contato@avalor.com.br
www.avalor.com.br

Cama de solteiro

Poltrona courvim preto

Fogão 4 bocas

Refrigerador Consul

Micro ondas Electrolux

Rádio automotivo AM/FM

**São Paulo - SP**
Av. Ver. José Diniz, 3720 - 1º andar
Campo Belo CEP 04604-007
Fone: +55 (11) 2476-5152
Fax: +55 (11) 5041-6793
contato@avalor.com.br
www.avalor.com.br

Sofá 2 lugares tecido cinza

Poltrona giratória tecido botone

Mesa de centro tampo em vidro

Mesa de canto tampo em vidro

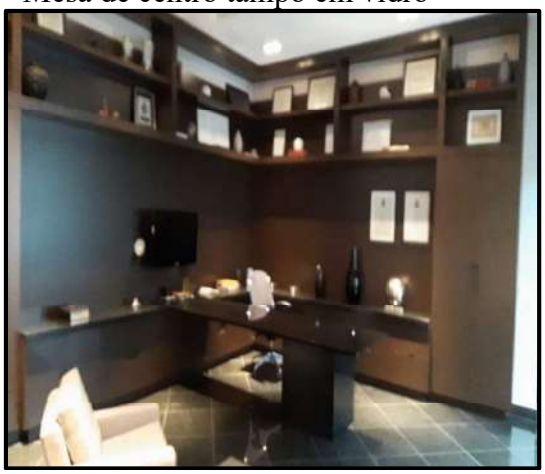

Estrutura armário com tampo mármore

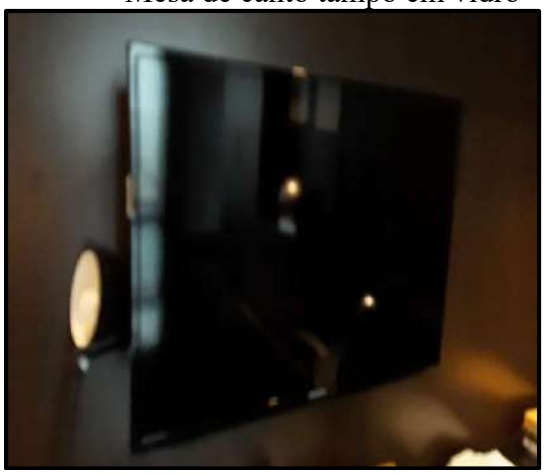

Televisor 42 polegadas Samsung

Avalor
Engenharia de Avaliações

**São Paulo - SP**
Av. Ver. José Diniz, 3720 - 1º andar
Campo Belo CEP 04604-007
Fone: +55 (11) 2476-5152
Fax: +55 (11) 5041-6793
contato@avalor.com.br
www.avalor.com.br

Estrutura armário de cozinha com pia

Cafeteira elétrica

Esquadrejadeira

Cadeira fixa courvim preto

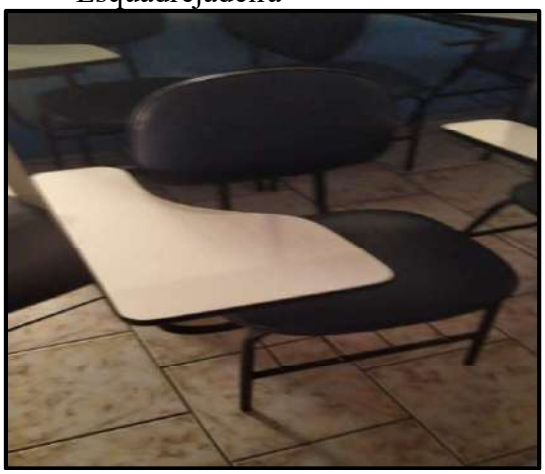

Cadeira fixa universitária courvim preto

Elevador automotivo hidráulico

**São Paulo - SP**
Av. Ver. José Diniz, 3720 - 1º andar
Campo Belo CEP 04604-007
Fone: +55 (11) 2476-5152
Fax: +55 (11) 5041-6793
contato@avalor.com.br
www.avalor.com.br

Carro aramado

Armário metálico 2 portas

Máquina de costura eletrônica

Condicionador de ar cassete

DVR

Impressora de etiquetas Argox

**São Paulo - SP**
Av. Ver. José Diniz, 3720 - 1º andar
Campo Belo CEP 04604-007
Fone: +55 (11) 2476-5152
Fax: +55 (11) 5041-6793
contato@avalor.com.br
www.avalor.com.br

Máquina de fusão manual

Máquina de costura reta industrial Zoje

Sequenciador programável

Máquina de corte Sun Special

Máquina de corte KM

Máquina de corte automática Star Make

Avalor
Engenharia de Avaliações

**São Paulo - SP**
Av. Ver. José Diniz, 3720 - 1º andar
Campo Belo CEP 04604-007
Fone: +55 (11) 2476-5152
Fax: +55 (11) 5041-6793
contato@avalor.com.br
www.avalor.com.br

Balança eletrônica Toledo

Máquina de costura reta

Máquina cintadeira

Galoneira base cilíndrica

Caixa madeira condicionamento de tecidos

Elevador de carga

Avalor
Engenharia de Avaliações

**São Paulo - SP**
Av. Ver. José Diniz, 3720 - 1º andar
Campo Belo CEP 04604-007
Fone: +55 (11) 2476-5152
Fax: +55 (11) 5041-6793
contato@avalor.com.br
www.avalor.com.br

Bancada de retrabalho

Máquina estação de colagem

Panorama sala de costura

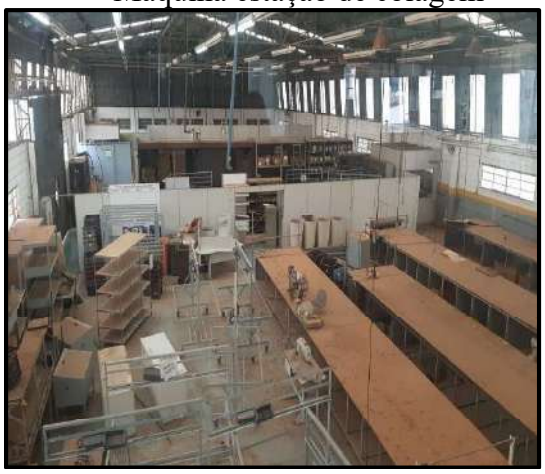

Panorama sala de costura

Mesa de madeira 240X140

Totem publicitário

**São Paulo - SP**
Av. Ver. José Diniz, 3720 - 1º andar
Campo Belo CEP 04604-007
Fone: +55 (11) 2476-5152
Fax: +55 (11) 5041-6793
contato@avalor.com.br
www.avalor.com.br

Estação de treinamento

Cofre 1 porta

Estante metálica porta de vidro 4 prateleiras

Arara industrial para armazenar peças

Elevador tipo industrial

Máquina de costura Durkopp Adler

Avalor
Engenharia de Avaliações

**São Paulo - SP**
Av. Ver. José Diniz, 3720 - 1º andar
Campo Belo CEP 04604-007
Fone: +55 (11) 2476-5152
Fax: +55 (11) 5041-6793
contato@avalor.com.br
www.avalor.com.br

Carro alumínio transporte peças 3 prateleiras

Lupa com luminária LED

Posto de trabalho em alumínio

Paleteira elétrica

Dispositivo de mistura Poliol

Carro metálico teste de circuitos

Avalor
Engenharia de Avaliações

**São Paulo - SP**
Av. Ver. José Diniz, 3720 - 1º andar
Campo Belo CEP 04604-007
Fone: +55 (11) 2476-5152
Fax: +55 (11) 5041-6793
contato@avalor.com.br
www.avalor.com.br

Cadeira giratória tecido preto com aro

Forno de refusão

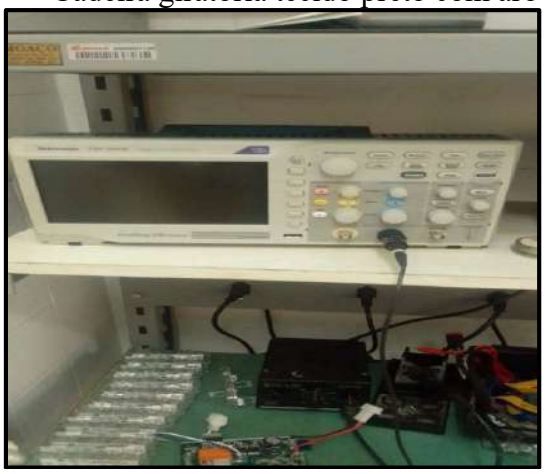

Osciloscópio digital

Estação de retrabalho solda e dessolda

Multímetro digital

Fonte de alimentação

**São Paulo - SP**
Av. Ver. José Diniz, 3720 - 1º andar
Campo Belo CEP 04604-007
Fone: +55 (11) 2476-5152
Fax: +55 (11) 5041-6793
contato@avalor.com.br
www.avalor.com.br

Máquina SMT quadra

Torquímetro catraca estala

Máquina impressora de pasta de solda

Contador de componentes

Magnetizador

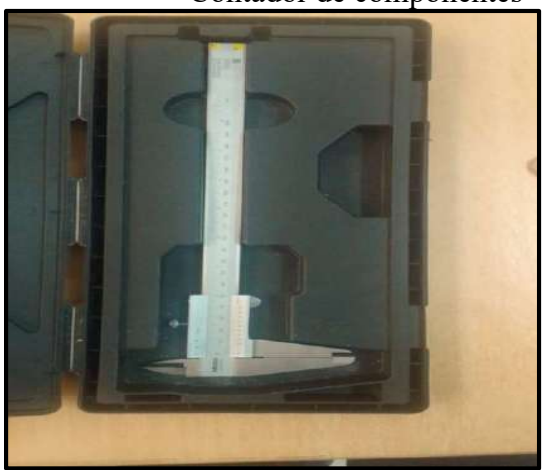

Paquímetro

Avalor
Engenharia de Avaliações

**São Paulo - SP**
Av. Ver. José Diniz, 3720 - 1º andar
Campo Belo CEP 04604-007
Fone: +55 (11) 2476-5152
Fax: +55 (11) 5041-6793
contato@avalor.com.br
www.avalor.com.br

Voltímetro

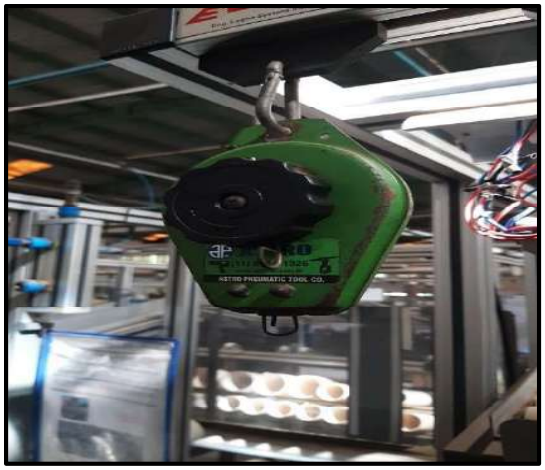

Astro pneumatic

Conversor chaveado

Dosador resina

Parafusadeira

Cabine acústica

**São Paulo - SP**
Av. Ver. José Diniz, 3720 - 1º andar
Campo Belo CEP 04604-007
Fone: +55 (11) 2476-5152
Fax: +55 (11) 5041-6793
contato@avalor.com.br
www.avalor.com.br

Máquina para cravação de cabos

Ferro de solda

Decibelímetro digital

Fonte de alimentação

Traçador de altura digital

Termômetro infravermelho alta temperatura

Avalor
Engenharia de Avaliações

**São Paulo - SP**
Av. Ver. José Diniz, 3720 - 1º andar
Campo Belo CEP 04604-007
Fone: +55 (11) 2476-5152
Fax: +55 (11) 5041-6793
contato@avalor.com.br
www.avalor.com.br

Pistola arrebitadeira

Paquímetro digital e normal

Conversor chaveado

Tacômetro digital

Alicate amperímetro digital

Osciloscópio

Avalor
Engenharia de Avaliações

**São Paulo - SP**
Av. Ver. José Diniz, 3720 - 1º andar
Campo Belo CEP 04604-007
Fone: +55 (11) 2476-5152
Fax: +55 (11) 5041-6793
contato@avalor.com.br
www.avalor.com.br

Dinamômetro digital

Prensa de cravação manual

Carro para armazenar dispositivos

Cadinho de solda

Gerador de função

Prensa hidráulica

Avalor
Engenharia de Avaliações

**São Paulo - SP**
Av. Ver. José Diniz, 3720 - 1º andar
Campo Belo CEP 04604-007
Fone: +55 (11) 2476-5152
Fax: +55 (11) 5041-6793
contato@avalor.com.br
www.avalor.com.br

Prensa hidráulica

Prensa manual cabos de bateria

Guilhotina corte de fita

Balanceador de hélice

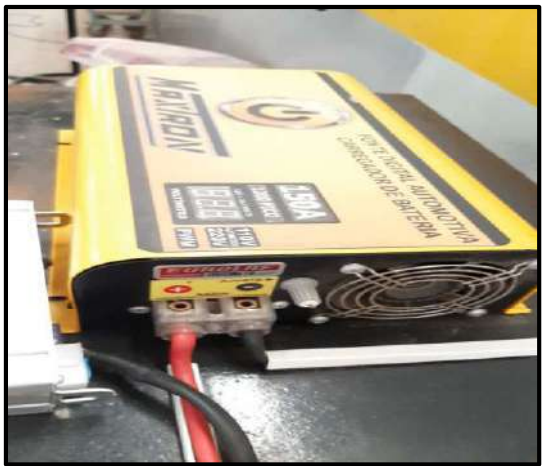

Fonte digital carregador de bateria

Fonte estabilizada ventilada

Avalor
Engenharia de Avaliações

**São Paulo - SP**
Av. Ver. José Diniz, 3720 - 1º andar
Campo Belo CEP 04604-007
Fone: +55 (11) 2476-5152
Fax: +55 (11) 5041-6793
contato@avalor.com.br
www.avalor.com.br

Plastificadora

Armazenador metálico de chaves

Máquina de solda onda prensa

Máquina performadora

Seladora de pedal com temporizador

Balança digital Filizola

**São Paulo - SP**
Av. Ver. José Diniz, 3720 - 1º andar
Campo Belo CEP 04604-007
Fone: +55 (11) 2476-5152
Fax: +55 (11) 5041-6793
contato@avalor.com.br
www.avalor.com.br

Medidora e cortadora de cabos

Projetor multimídia Dell

Grampeadores diversos

Grampeadores diversos

Compressor de ar

Embaladora

Avalor
Engenharia de Avaliações

**São Paulo - SP**
Av. Ver. José Diniz, 3720 - 1º andar
Campo Belo CEP 04604-007
Fone: +55 (11) 2476-5152
Fax: +55 (11) 5041-6793
contato@avalor.com.br
www.avalor.com.br

Grampeador pneumático

Bicicleta com caixa para transporte

Plastificadora

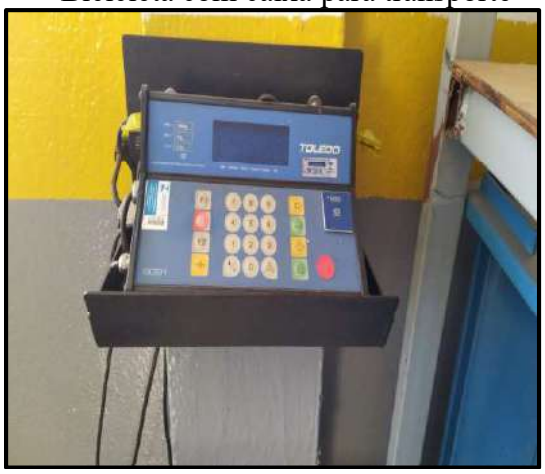


Balança plataforma Toledo

Carro metálico transporte de lacre

Carro caixa de transporte de peças

**São Paulo - SP**
Av. Ver. José Diniz, 3720 - 1º andar
Campo Belo CEP 04604-007
Fone: +55 (11) 2476-5152
Fax: +55 (11) 5041-6793
contato@avalor.com.br
www.avalor.com.br

Cilindro

Balança digital Toledo

Caixa com dispositivos

Cofre concreto com porta em aço

Carrinho transporte etiqueta embalagem

Carro metálico 2 portas armazenamento peças

Avalor
Engenharia de Avaliações

**São Paulo - SP**
Av. Ver. José Diniz, 3720 - 1º andar
Campo Belo CEP 04604-007
Fone: +55 (11) 2476-5152
Fax: +55 (11) 5041-6793
contato@avalor.com.br
www.avalor.com.br

Estufa antirruído

Máquina lâmpada UV

Estante metálica porta palete 3 prateleiras

Kit caixas de papelão

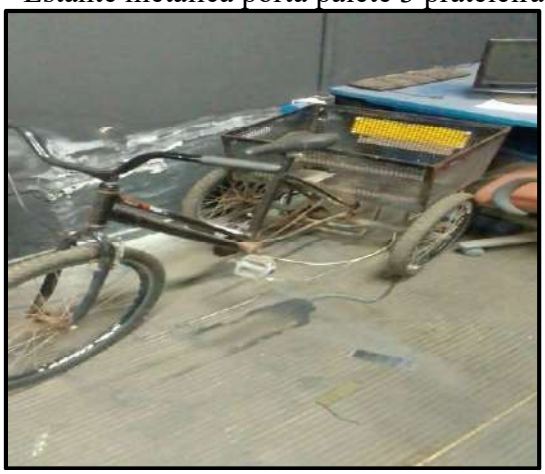

Triciclo com cesto aramado

Escada plataforma

Avalor
Engenharia de Avaliações

**São Paulo - SP**
Av. Ver. José Diniz, 3720 - 1º andar
Campo Belo CEP 04604-007
Fone: +55 (11) 2476-5152
Fax: +55 (11) 5041-6793
contato@avalor.com.br
www.avalor.com.br

Plastificadoras diversas

Testador de pulseiras e calçados

Aspirador de pó

Prateleiras metálicas

Sirene elétrica

Radiador de ar

**São Paulo - SP**
Av. Ver. José Diniz, 3720 - 1º andar
Campo Belo CEP 04604-007
Fone: +55 (11) 2476-5152
Fax: +55 (11) 5041-6793
contato@avalor.com.br
www.avalor.com.br

Poltrona em vime

Espreguiçadeira courvim preto

Biombo de madeira

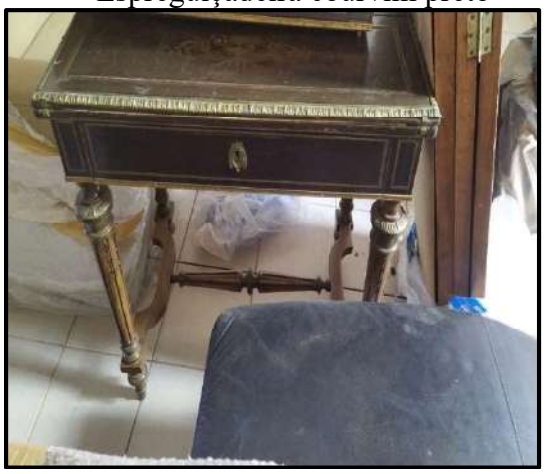

Mesa em madeira 075X050

Porta joias em madeira

Sofá 3 lugares tecido bege

Avalor
Engenharia de Avaliações

**São Paulo - SP**
Av. Ver. José Diniz, 3720 - 1º andar
Campo Belo CEP 04604-007
Fone: +55 (11) 2476-5152
Fax: +55 (11) 5041-6793
contato@avalor.com.br
www.avalor.com.br

Gaveteiro madeira 2 gavetas 045X045X060

Carro bandeja 3 prateleiras

Armário de madeira 2 portas 150X070X090

Cadeira fixa metálica assento em vime

Porta joias em madeira com portas de vidro

Apoio de pés

**São Paulo - SP**
Av. Ver. José Diniz, 3720 - 1º andar
Campo Belo CEP 04604-007
Fone: +55 (11) 2476-5152
Fax: +55 (11) 5041-6793
contato@avalor.com.br
www.avalor.com.br

Banqueta em vime

Mesa de jogatina

Cadeira fixa mogno

Vaso em madeira

Caixa de som acabamento em madeira

Mesa auxiliar

Avalor
Engenharia de Avaliações

**São Paulo - SP**
Av. Ver. José Diniz, 3720 - 1º andar
Campo Belo CEP 04604-007
Fone: +55 (11) 2476-5152
Fax: +55 (11) 5041-6793
contato@avalor.com.br
www.avalor.com.br

Pódio expositor em madeira

Mesa metálica auxiliar para bebidas

Malas para viagem

Banco madeira 2 lugares em palha

Mesa auxiliar mogno com tampo em vidro

Balcão de madeira cerejeira 600X060X080

**São Paulo - SP**
Av. Ver. José Diniz, 3720 - 1º andar
Campo Belo CEP 04604-007
Fone: +55 (11) 2476-5152
Fax: +55 (11) 5041-6793
contato@avalor.com.br
www.avalor.com.br

Relógio de parede

Balcão madeira 1 baú 3 gav. 085X060X100

Mesa metálica tampo mármore 120X130

Mesa de madeira med 1,20 diâmetro

Vassoura elétrica Electrolux

Encosto de pé estofado

Avalor
Engenharia de Avaliações

**São Paulo - SP**
Av. Ver. José Diniz, 3720 - 1º andar
Campo Belo CEP 04604-007
Fone: +55 (11) 2476-5152
Fax: +55 (11) 5041-6793
contato@avalor.com.br
www.avalor.com.br

Armário mogno 2 portas 2 gav. 080X040X070

Guarda roupa madeira 2 portas 150X060X220

Gaveteiro madeira 4 gavetas 055X050X060

Coifa exaustora

Espelho com acabamento em madeira

Porta calçados em madeira

**São Paulo - SP**
Av. Ver. José Diniz, 3720 - 1º andar
Campo Belo CEP 04604-007
Fone: +55 (11) 2476-5152
Fax: +55 (11) 5041-6793
contato@avalor.com.br
www.avalor.com.br

Penteadeira em madeira

Aparador metálico com tampo vidro

Violão Di Giorgio

Sofá 3 lugares treliças

Cadeira vime branco

Quadro madeira para tela pintura

Avalor
Engenharia de Avaliações

**São Paulo - SP**
Av. Ver. José Diniz, 3720 - 1º andar
Campo Belo CEP 04604-007
Fone: +55 (11) 2476-5152
Fax: +55 (11) 5041-6793
contato@avalor.com.br
www.avalor.com.br

Mesa metálica de centro

Cabeceira madeira com estofado

Estante madeira 4 portas com tampo vidro

Maca retrátil

Balcão mogno 8 portas 8 gav. 600X055X075

Refrigerador Electrolux DF 80

Avalor
Engenharia de Avaliações

**São Paulo - SP**
Av. Ver. José Diniz, 3720 - 1º andar
Campo Belo CEP 04604-007
Fone: +55 (11) 2476-5152
Fax: +55 (11) 5041-6793
contato@avalor.com.br
www.avalor.com.br

Defumadora

Cavalo decoração

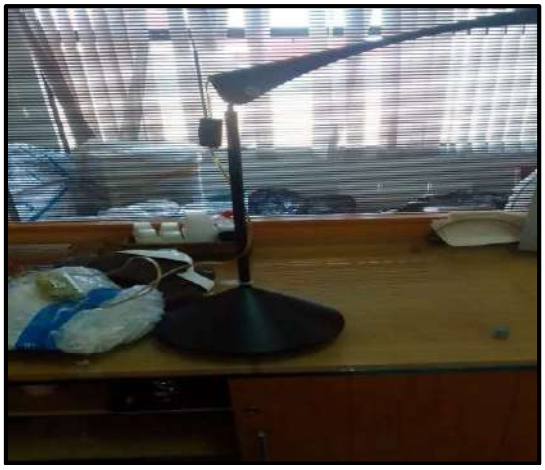

Luminária de mesa

Plataforma vibratória

Esteira para pilates

No break APC

Avalor
Engenharia de Avaliações

**São Paulo - SP**
Av. Ver. José Diniz, 3720 - 1º andar
Campo Belo CEP 04604-007
Fone: +55 (11) 2476-5152
Fax: +55 (11) 5041-6793
contato@avalor.com.br
www.avalor.com.br

DVR

Gaveta interface Daruma

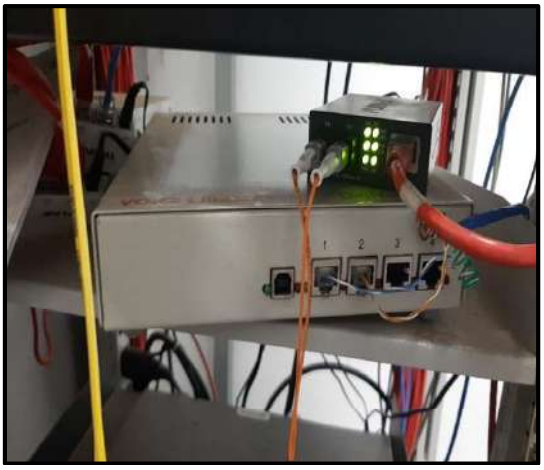

Atendedor automático de chamadas

Mesa auxiliar latão tampo vidro 080X030X090

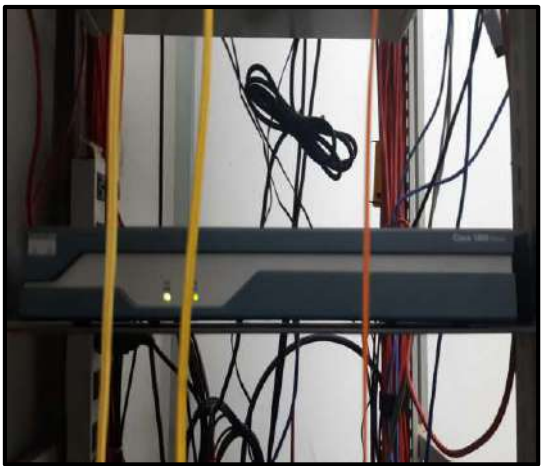

Roteador Cisco

Central telefônica Siemens

Avalor
Engenharia de Avaliações

**São Paulo - SP**
Av. Ver. José Diniz, 3720 - 1º andar
Campo Belo CEP 04604-007
Fone: +55 (11) 2476-5152
Fax: +55 (11) 5041-6793
contato@avalor.com.br
www.avalor.com.br

Posto de trabalho

Esteira elétrica

Espelho com moldura em madeira 170X190

Fogão industrial a gás 6 bocas

Cadeira dobrável em madeira

Divisória de madeira com vidro

Avalor
Engenharia de Avaliações

**São Paulo - SP**
Av. Ver. José Diniz, 3720 - 1º andar
Campo Belo CEP 04604-007
Fone: +55 (11) 2476-5152
Fax: +55 (11) 5041-6793
contato@avalor.com.br
www.avalor.com.br

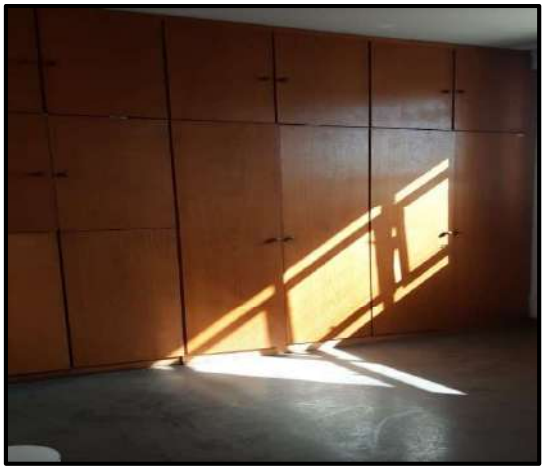

Armário de madeira embutido 14 portas

Cama solteiro

Cadeira madeira ass. estofado sala de jantar

Cadeira metálica enc. palha ass. tecido

Forno elétrico

Cesto plástico

**São Paulo - SP**
Av. Ver. José Diniz, 3720 - 1º andar
Campo Belo CEP 04604-007
Fone: +55 (11) 2476-5152
Fax: +55 (11) 5041-6793
contato@avalor.com.br
www.avalor.com.br

Andaime tipo plataforma

Lavadora de alta pressão

Catraca controle de acesso

Kit copos descartáveis

Lavadora de alta pressão Karcher

Enceradeira industrial Ceratec

**São Paulo - SP**
Av. Ver. José Diniz, 3720 - 1º andar
Campo Belo CEP 04604-007
Fone: +55 (11) 2476-5152
Fax: +55 (11) 5041-6793
contato@avalor.com.br
www.avalor.com.br

Câmera de segurança infravermelho

Câmera de segurança speed dome

Pasta executiva Samsonite

Refrigerador Brastemp Quality 300

Mesa reunião madeira tampo vidro

Lanterna Rebel 90

Avalor
Engenharia de Avaliações

**São Paulo - SP**
Av. Ver. José Diniz, 3720 - 1º andar
Campo Belo CEP 04604-007
Fone: +55 (11) 2476-5152
Fax: +55 (11) 5041-6793
contato@avalor.com.br
www.avalor.com.br

Estante metálica 10 prateleiras

Máquina estação teste dispositivos

Poltrona madeira estofado tecido preto

Cadeira fixa madeira tecido preto c/braços

Filtro de resíduos

Baú metálico de armazenamento

Avalor
Engenharia de Avaliações

**São Paulo - SP**
Av. Ver. José Diniz, 3720 - 1º andar
Campo Belo CEP 04604-007
Fone: +55 (11) 2476-5152
Fax: +55 (11) 5041-6793
contato@avalor.com.br
www.avalor.com.br

Cilindro de pressão

Torno mecânico Nardini

Jateadora

Girafa hidráulica

Torno CNC Romi Centur 30D

Eletro erosão

Avalor
Engenharia de Avaliações

**São Paulo - SP**
Av. Ver. José Diniz, 3720 - 1º andar
Campo Belo CEP 04604-007
Fone: +55 (11) 2476-5152
Fax: +55 (11) 5041-6793
contato@avalor.com.br
www.avalor.com.br

Prensa pneumática

Serra industrial de perfil

Centro de usinagem Romi Discovery 760

Fresa Diplomat

Furadeira de bancada Yadoya

Prensa

**São Paulo - SP**
Av. Ver. José Diniz, 3720 - 1º andar
Campo Belo CEP 04604-007
Fone: +55 (11) 2476-5152
Fax: +55 (11) 5041-6793
contato@avalor.com.br
www.avalor.com.br

Bancada de trabalho 2 morsas 205X130X095

Lavatório tampo mármore 125X060X110

Furadeira radial

Furadeira de coluna

Plaina Zocca

Forno Jung

Avalor
Engenharia de Avaliações

**São Paulo - SP**
Av. Ver. José Diniz, 3720 - 1º andar
Campo Belo CEP 04604-007
Fone: +55 (11) 2476-5152
Fax: +55 (11) 5041-6793
contato@avalor.com.br
www.avalor.com.br

Politriz coluna

Elevador manual

Plataforma metálica niveladora

Pórtico com talha 1T

Plataforma metálica 700X300

Tanque de gás

Avalor
Engenharia de Avaliações

**São Paulo - SP**
Av. Ver. José Diniz, 3720 - 1º andar
Campo Belo CEP 04604-007
Fone: +55 (11) 2476-5152
Fax: +55 (11) 5041-6793
contato@avalor.com.br
www.avalor.com.br

Pórtico com talha

Caixa d'água

Bomba submersa

Gabarito para velcro

Bomba submersa

Separador de condensado Schulz

Avalor
Engenharia de Avaliações

**São Paulo - SP**
Av. Ver. José Diniz, 3720 - 1º andar
Campo Belo CEP 04604-007
Fone: +55 (11) 2476-5152
Fax: +55 (11) 5041-6793
contato@avalor.com.br
www.avalor.com.br

Tupia gravadora industrial

Teste de água em veículos

Andaime

Conjunto de lâmpadas fluorescentes

Chaves de boca

Chaves de fenda diversas

Avalor
Engenharia de Avaliações

**São Paulo - SP**
Av. Ver. José Diniz, 3720 - 1º andar
Campo Belo CEP 04604-007
Fone: +55 (11) 2476-5152
Fax: +55 (11) 5041-6793
contato@avalor.com.br
www.avalor.com.br

Alicates diversos

Estiletes diversos

Serra sabre a bateria Makita

Brocas diversas

Máquina de demarcação

Rolo de fio de cobre

Avalor
Engenharia de Avaliações

**São Paulo - SP**
Av. Ver. José Diniz, 3720 - 1º andar
Campo Belo CEP 04604-007
Fone: +55 (11) 2476-5152
Fax: +55 (11) 5041-6793
contato@avalor.com.br
www.avalor.com.br

Furadeiras elétricas

Equipamentos de precisão e medição

Grampeadores pneumáticos

Ventosas

Chaves de impacto

Furadeiras pneumáticas

**São Paulo - SP**
Av. Ver. José Diniz, 3720 - 1º andar
Campo Belo CEP 04604-007
Fone: +55 (11) 2476-5152
Fax: +55 (11) 5041-6793
contato@avalor.com.br
www.avalor.com.br

Lanternas diversas

Sopradores térmicos

Politrizes

Torquímetros

Lixadeiras

Furadeiras a bateria

Avalor
Engenharia de Avaliações

**São Paulo - SP**
Av. Ver. José Diniz, 3720 - 1º andar
Campo Belo CEP 04604-007
Fone: +55 (11) 2476-5152
Fax: +55 (11) 5041-6793
contato@avalor.com.br
www.avalor.com.br

Rebitadeiras

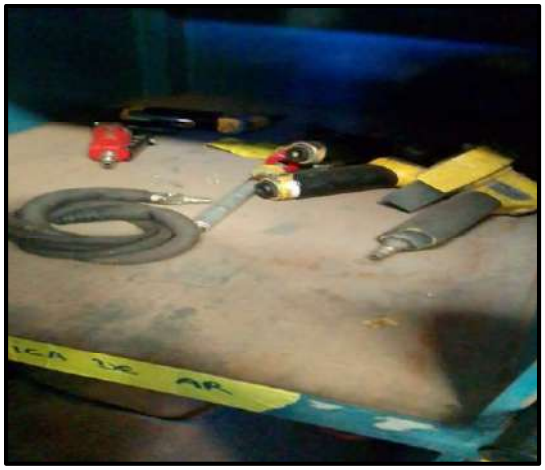

Retificas de ar

Bicos de ar

Rolos de fios diversos

Quadro de ferramentas

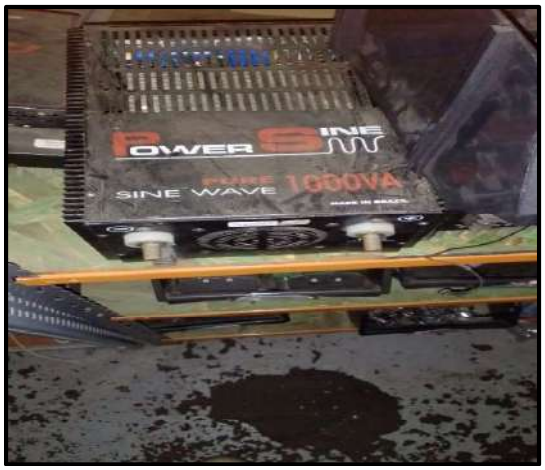

Inversor de potência

Avalor
Engenharia de Avaliações

**São Paulo - SP**
Av. Ver. José Diniz, 3720 - 1º andar
Campo Belo CEP 04604-007
Fone: +55 (11) 2476-5152
Fax: +55 (11) 5041-6793
contato@avalor.com.br
www.avalor.com.br

Módulo potência

Lanterna alta voltagem

Kit parafusos

Conjunto politriz

Máquina hidráulica Weber

Carregador de bateria

Avalor
Engenharia de Avaliações

**São Paulo - SP**
Av. Ver. José Diniz, 3720 - 1º andar
Campo Belo CEP 04604-007
Fone: +55 (11) 2476-5152
Fax: +55 (11) 5041-6793
contato@avalor.com.br
www.avalor.com.br

Kit de ferramentas Belzer

Conexões diversas em pvc

Capacetes EPI

Elevador hidráulico cap 4 ton

Rosqueadeira elétrica

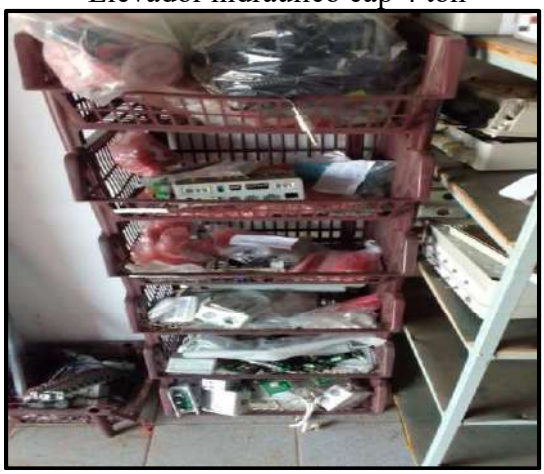
Estante de plástico

**São Paulo - SP**
Av. Ver. José Diniz, 3720 - 1º andar
Campo Belo CEP 04604-007
Fone: +55 (11) 2476-5152
Fax: +55 (11) 5041-6793
contato@avalor.com.br
www.avalor.com.br

Serra fita

Lixadeira de bancada

Ar condicionados split

Balcões de madeira c/2 portas

Aparador de madeira 2 portas c/rodízios

Cadeiras fixas courvim preto c/braços

Avalor
Engenharia de Avaliações

**São Paulo - SP**
Av. Ver. José Diniz, 3720 - 1º andar
Campo Belo CEP 04604-007
Fone: +55 (11) 2476-5152
Fax: +55 (11) 5041-6793
contato@avalor.com.br
www.avalor.com.br

Capacetes para solda

Furadeira de bancada

Dobradeira de chapa

Cortadora de chapa a laser Mitsubishi

Cortadora de chapa a laser Mitsubishi

Centro de usinagem CNC frez

**São Paulo - SP**
Av. Ver. José Diniz, 3720 - 1º andar
Campo Belo CEP 04604-007
Fone: +55 (11) 2476-5152
Fax: +55 (11) 5041-6793
contato@avalor.com.br
www.avalor.com.br

Serra circular para alumínio

Dobradeira de chapa (desmontada)

Torno mecânico manual

Torno mecânico manual

Guilhotina industrial

Avalor
Engenharia de Avaliações

**São Paulo - SP**
Av. Ver. José Diniz, 3720 - 1º andar
Campo Belo CEP 04604-007
Fone: +55 (11) 2476-5152
Fax: +55 (11) 5041-6793
contato@avalor.com.br
www.avalor.com.br

Torno revólver automático

Torno revólver automático

Moto esmeril

Furadeira vertical de piso

Moto esmeril coluna

Moto esmeril duplo

Avalor
Engenharia de Avaliações

**São Paulo - SP**
Av. Ver. José Diniz, 3720 - 1º andar
Campo Belo CEP 04604-007
Fone: +55 (11) 2476-5152
Fax: +55 (11) 5041-6793
contato@avalor.com.br
www.avalor.com.br

Serra de fita industrial

Dobradeira de chapa

Dobradeira de chapa

Serra multicorte

Serra horizontal

Fresa

Avalor
Engenharia de Avaliações

**São Paulo - SP**
Av. Ver. José Diniz, 3720 - 1º andar
Campo Belo CEP 04604-007
Fone: +55 (11) 2476-5152
Fax: +55 (11) 5041-6793
contato@avalor.com.br
www.avalor.com.br

Fresa

Laminador roçadeira

Furadeira de bancada

Moto esmeril adaptado

Laminador de roscas

Puncionadeira estampadeira

Avalor
Engenharia de Avaliações

**São Paulo - SP**
Av. Ver. José Diniz, 3720 - 1º andar
Campo Belo CEP 04604-007
Fone: +55 (11) 2476-5152
Fax: +55 (11) 5041-6793
contato@avalor.com.br
www.avalor.com.br

Guilhotina industrial

Dobradeira de chapa

Dobradeira de chapa

Dobradeira de chapa

Torno cnt mecânico

Torno mecânico manual

Avalor
Engenharia de Avaliações

**São Paulo - SP**
Av. Ver. José Diniz, 3720 - 1º andar
Campo Belo CEP 04604-007
Fone: +55 (11) 2476-5152
Fax: +55 (11) 5041-6793
contato@avalor.com.br
www.avalor.com.br

Torno revólver manual

Mesa de madeira para reunião

Mesa de madeira para café

Impressora Ricoh

Cadeira fixa encosto tela c/braços

Cafeteira Dolce Gusto

**São Paulo - SP**
Av. Ver. José Diniz, 3720 - 1º andar
Campo Belo CEP 04604-007
Fone: +55 (11) 2476-5152
Fax: +55 (11) 5041-6793
contato@avalor.com.br
www.avalor.com.br

Áudio conferência Polycom

Poltrona fixa tecido preto

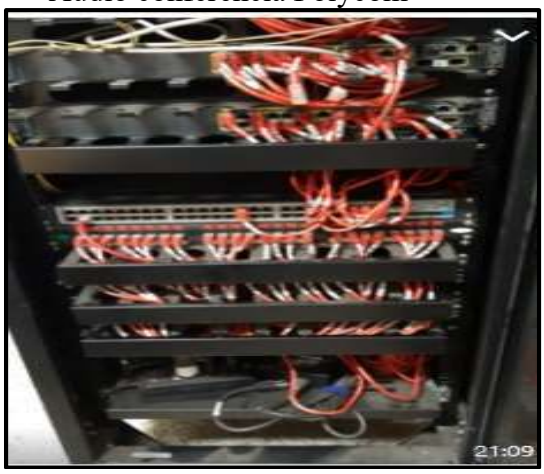

Switch c/48 portas

Rack metálico para informática c/1 porta

Sanduicheira

Micro ondas Electrolux

Avalor
Engenharia de Avaliações

**São Paulo - SP**
Av. Ver. José Diniz, 3720 - 1º andar
Campo Belo CEP 04604-007
Fone: +55 (11) 2476-5152
Fax: +55 (11) 5041-6793
contato@avalor.com.br
www.avalor.com.br

Micro ondas Philco

Armário madeira 17 portas 8 gavetas

Telefone analógico Mod. DA100

Armário madeira 4 portas 180X050X210

Gaveteiro madeira c/3 gavetas

Armário madeira 6 portas

Avalor
Engenharia de Avaliações

**São Paulo - SP**
Av. Ver. José Diniz, 3720 - 1º andar
Campo Belo CEP 04604-007
Fone: +55 (11) 2476-5152
Fax: +55 (11) 5041-6793
contato@avalor.com.br
www.avalor.com.br

Estação de trabalho madeira 230X090X074

Bebedouro de garrafão IBBL

Condicionador de ar split Springer

Condicionador de ar split Carrier

Cadeira fixa courvim preto com vime

Mesa refeitório 120X080X074

**São Paulo - SP**
Av. Ver. José Diniz, 3720 - 1º andar
Campo Belo CEP 04604-007
Fone: +55 (11) 2476-5152
Fax: +55 (11) 5041-6793
contato@avalor.com.br
www.avalor.com.br

Refrigerador Electrolux

Refrigerador Consul

Armário de madeira c/2 portas 080X060X160

Balcão de madeira c/2 portas 080X060X074

Armário de madeira c/2 portas 080X060X230

Poltrona fixa cromada tecido preto c/braços

Avalor
Engenharia de Avaliações

**São Paulo - SP**
Av. Ver. José Diniz, 3720 - 1º andar
Campo Belo CEP 04604-007
Fone: +55 (11) 2476-5152
Fax: +55 (11) 5041-6793
contato@avalor.com.br
www.avalor.com.br

Poltrona giratória tecido preto c/braços

Estação de trabalho madeira 140X140X074

Suporte de madeira para cpu

Estação de trabalho madeira 230X080X074

Prensa hidráulica 45 Ton MSL Mod. PEF/45T-C

Multifuncional HP Mod. M1212MFP

**São Paulo - SP**
Av. Ver. José Diniz, 3720 - 1º andar
Campo Belo CEP 04604-007
Fone: +55 (11) 2476-5152
Fax: +55 (11) 5041-6793
contato@avalor.com.br
www.avalor.com.br

Plastificadora de crachás

Impressora de tinta HP Mod. CP1515N

Multifuncional HP Mod. 7610

Scanner Jet Mod. 5590

Scanner Jet Mod. 7500

Encadernadora manual

Avalor
Engenharia de Avaliações

**São Paulo - SP**
Av. Ver. José Diniz, 3720 - 1º andar
Campo Belo CEP 04604-007
Fone: +55 (11) 2476-5152
Fax: +55 (11) 5041-6793
contato@avalor.com.br
www.avalor.com.br

Multifuncional HP Mod. PRO 8600

Impressora de tinta Laser Jet Mod. P2015DN

Access point Cisco

Access point TP Link

Multifuncional colorida Ricoh Mod. MP1600

Fragmentadora de papéis Mod. 150MX

**São Paulo - SP**
Av. Ver. José Diniz, 3720 - 1º andar
Campo Belo CEP 04604-007
Fone: +55 (11) 2476-5152
Fax: +55 (11) 5041-6793
contato@avalor.com.br
www.avalor.com.br

Persianas

Telefone digital Yealink Mod. T19P E2

Fragmentadora de papéis Mod. 160MC

Extintor de incêndio

Fragmentadora de papéis Mod. SEC15C

Serra de fita vertical Ronemak

Avalor
Engenharia de Avaliações

**São Paulo - SP**
Av. Ver. José Diniz, 3720 - 1º andar
Campo Belo CEP 04604-007
Fone: +55 (11) 2476-5152
Fax: +55 (11) 5041-6793
contato@avalor.com.br
www.avalor.com.br

Máquina de solda Hypertherm

Máquina de solda Esab

Máquina de solda

Máquina de solda

Solda ponto IBMS Mod. IB2PP200/450

Máquina de solda White Martins

Avalor
Engenharia de Avaliações

**São Paulo - SP**
Av. Ver. José Diniz, 3720 - 1º andar
Campo Belo CEP 04604-007
Fone: +55 (11) 2476-5152
Fax: +55 (11) 5041-6793
contato@avalor.com.br
www.avalor.com.br

Prensa hidráulica 50 Ton Hidral-Mac

Máquina de solda

Prensa excêntrica 45 Ton

Serra horizontal

Máquina de solda Mod. Casto Tig 2003

Guilhotina mecânica 2MM Mod. GMN2202

**São Paulo - SP**
Av. Ver. José Diniz, 3720 - 1º andar
Campo Belo CEP 04604-007
Fone: +55 (11) 2476-5152
Fax: +55 (11) 5041-6793
contato@avalor.com.br
www.avalor.com.br

Máquina de solda

Máquina de solda Esab

Prensa excêntrica 60 Ton

Prensa hidráulica 110 Ton

Furadeira de bancada Schulz Mod. FSB 16P

Politriz de tubos

Avalor
Engenharia de Avaliações

**São Paulo - SP**
Av. Ver. José Diniz, 3720 - 1º andar
Campo Belo CEP 04604-007
Fone: +55 (11) 2476-5152
Fax: +55 (11) 5041-6793
contato@avalor.com.br
www.avalor.com.br

Moto esmeril 2 rolos Ferrari Mod. ME6

Calandra manual de perfil

Máquina de solda Bambozzi

Dobradeira de tubos

Máquina de corte em alumínio

Moto esmeril industrial c/2 rolos

Avalor

Engenharia de Avaliações

**São Paulo - SP**
Av. Ver. José Diniz, 3720 - 1º andar
Campo Belo CEP 04604-007
Fone: +55 (11) 2476-5152
Fax: +55 (11) 5041-6793
contato@avalor.com.br
www.avalor.com.br

Dobradeira manual de tubos

Furadeira de bancada Yadora Mod. FY-B 25

Máquina de solda

Curvadeira de tubos CNC Mod. CNC 152

Máquinas de solda diversas

Empilhadeira elétrica

**São Paulo - SP**
Av. Ver. José Diniz, 3720 - 1º andar
Campo Belo CEP 04604-007
Fone: +55 (11) 2476-5152
Fax: +55 (11) 5041-6793
contato@avalor.com.br
www.avalor.com.br

Cabine de pintura

Inspector

Escada plataforma

Carro metálico de transporte

Cavaletes metálicos

Armário aramado (fabricação própria)

**São Paulo - SP**
Av. Ver. José Diniz, 3720 - 1º andar
Campo Belo CEP 04604-007
Fone: +55 (11) 2476-5152
Fax: +55 (11) 5041-6793
contato@avalor.com.br
www.avalor.com.br

Carro maca em alumínio

Divisória de madeira

Mesa de madeira reunião med 530X160

Couch courvim cinza

Notebook Acer

Notebook Dell

Avalor
Engenharia de Avaliações

**São Paulo - SP**
Av. Ver. José Diniz, 3720 - 1º andar
Campo Belo CEP 04604-007
Fone: +55 (11) 2476-5152
Fax: +55 (11) 5041-6793
contato@avalor.com.br
www.avalor.com.br

Aparador de madeira c/4 portas

Impressora térmica

Painel de secagem

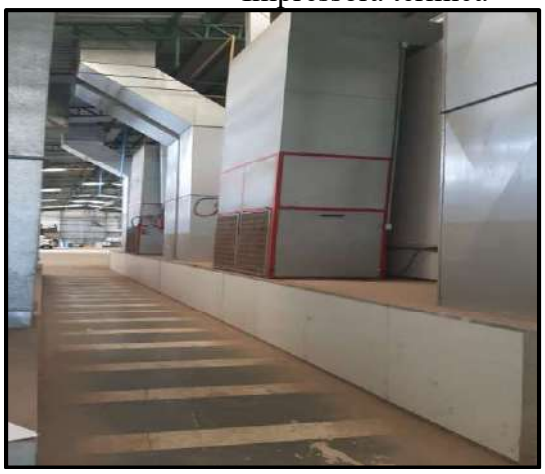

Lateral cabine de pintura

Rampa metálica 700X060

Armário aço 15 portas 130X070X180

**São Paulo - SP**
Av. Ver. José Diniz, 3720 - 1º andar
Campo Belo CEP 04604-007
Fone: +55 (11) 2476-5152
Fax: +55 (11) 5041-6793
contato@avalor.com.br
www.avalor.com.br

Balcão de madeira 500X060X074

Tela de projeção

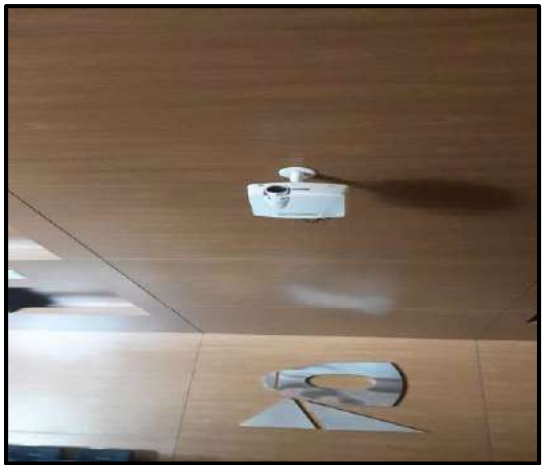

Projetor multimídia

Empilhadeira elétrica Still

Elevador de carga

Empilhadeira a combustão

**São Paulo - SP**
Av. Ver. José Diniz, 3720 - 1º andar
Campo Belo CEP 04604-007
Fone: +55 (11) 2476-5152
Fax: +55 (11) 5041-6793
contato@avalor.com.br
www.avalor.com.br

Empilhadeira a combustão

Cilindros de gás

Relógio de ponto digital

Ponte 5 tons

Serra policorte adaptado a dispositivo

Girafa catraca para levantamento de carga

**São Paulo - SP**
Av. Ver. José Diniz, 3720 - 1º andar
Campo Belo CEP 04604-007
Fone: +55 (11) 2476-5152
Fax: +55 (11) 5041-6793
contato@avalor.com.br
www.avalor.com.br

Rebordadeira

Esteira metálica roletes livres 200X070X110

Estante metálica porta palete

Carro cavalete metálico

Mesa refeitório com 4 lugares

Bancada madeira tampo mármore 4 gavetas

**São Paulo - SP**
Av. Ver. José Diniz, 3720 - 1º andar
Campo Belo CEP 04604-007
Fone: +55 (11) 2476-5152
Fax: +55 (11) 5041-6793
contato@avalor.com.br
www.avalor.com.br

Balcão banho maria inox refeição

Mesa em inox

Suqueira

Mesa em inox

**São Paulo - SP**
Av. Ver. José Diniz, 3720 - 1º andar
Campo Belo CEP 04604-007
Fone: +55 (11) 2476-5152
Fax: +55 (11) 5041-6793
contato@avalor.com.br
www.avalor.com.br

Pass through 2 portas

Mesa em inox 2 cubas

Fogão industrial 2 queimadores

Suqueira industrial

**São Paulo - SP**
Av. Ver. José Diniz, 3720 - 1º andar
Campo Belo CEP 04604-007
Fone: +55 (11) 2476-5152
Fax: +55 (11) 5041-6793
contato@avalor.com.br
www.avalor.com.br

Batedeira planetária mesa

Microcomputadores Montado

Microcomputadores Dell

Microcomputadores HP

**São Paulo - SP**
Av. Ver. José Diniz, 3720 - 1º andar
Campo Belo CEP 04604-007
Fone: +55 (11) 2476-5152
Fax: +55 (11) 5041-6793
contato@avalor.com.br
www.avalor.com.br

Balcão refrigerado em inox 4 portas

Forno elétrico Pratika

Monitores LCD 19 pol Dell

Descascador de legumes

**São Paulo - SP**
Av. Ver. José Diniz, 3720 - 1º andar
Campo Belo CEP 04604-007
Fone: +55 (11) 2476-5152
Fax: +55 (11) 5041-6793
contato@avalor.com.br
www.avalor.com.br

Liquidificador industrial

Monitores LCD 19 pol LG

Estante em inox 4 prateleiras

Freezer horizontal 2 portas

**São Paulo - SP**
Av. Ver. José Diniz, 3720 - 1º andar
Campo Belo CEP 04604-007
Fone: +55 (11) 2476-5152
Fax: +55 (11) 5041-6793
contato@avalor.com.br
www.avalor.com.br

Cortina de ar

Higienizador

Prateleira suspensa em inox

Torneira flexível cromada

**São Paulo - SP**
Av. Ver. José Diniz, 3720 - 1º andar
Campo Belo CEP 04604-007
Fone: +55 (11) 2476-5152
Fax: +55 (11) 5041-6793
contato@avalor.com.br
www.avalor.com.br

Evaporador de ar 3 forçadores

Caixa de transporte térmica

Osciloscópio

Fritadeira elétrica em inox

**São Paulo - SP**
Av. Ver. José Diniz, 3720 - 1º andar
Campo Belo CEP 04604-007
Fone: +55 (11) 2476-5152
Fax: +55 (11) 5041-6793
contato@avalor.com.br
www.avalor.com.br

Refrigerador industrial em inox 2 portas

Processador de alimentos

Coifa em inox

Fogão 4 bocas

**São Paulo - SP**
Av. Ver. José Diniz, 3720 - 1º andar
Campo Belo CEP 04604-007
Fone: +55 (11) 2476-5152
Fax: +55 (11) 5041-6793
contato@avalor.com.br
www.avalor.com.br

Forno combinado Pratika

Caldeirão em inox a gás

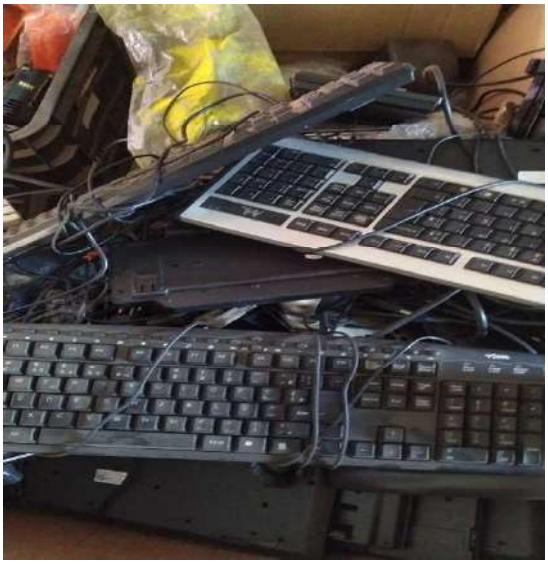

Teclados diversos

Fogão industrial a gás 8 queimadores

**São Paulo - SP**
Av. Ver. José Diniz, 3720 - 1º andar
Campo Belo CEP 04604-007
Fone: +55 (11) 2476-5152
Fax: +55 (11) 5041-6793
contato@avalor.com.br
www.avalor.com.br

Chapeira em inox a gás

Carro porta bandejas em inox

Notebooks Dell

Notebooks HP

**São Paulo - SP**
Av. Ver. José Diniz, 3720 - 1º andar
Campo Belo CEP 04604-007
Fone: +55 (11) 2476-5152
Fax: +55 (11) 5041-6793
contato@avalor.com.br
www.avalor.com.br

Garrafa térmica Invicta

Quadro branco digital

Câmara frigorífica

Carro porta bandejas fechado em inox

**São Paulo - SP**
Av. Ver. José Diniz, 3720 - 1º andar
Campo Belo CEP 04604-007
Fone: +55 (11) 2476-5152
Fax: +55 (11) 5041-6793
contato@avalor.com.br
www.avalor.com.br

Carro em inox para transporte de pratos

Banho maria em inox para marmitas

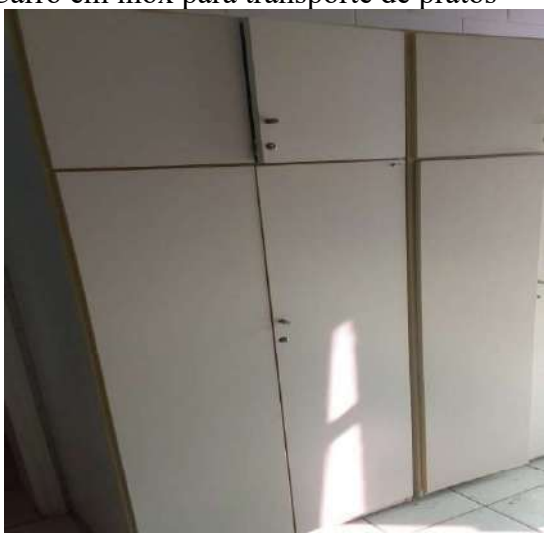

Armário de madeira 4 portas

Lava louças Ecomax 500

**São Paulo - SP**
Av. Ver. José Diniz, 3720 - 1º andar
Campo Belo CEP 04604-007
Fone: +55 (11) 2476-5152
Fax: +55 (11) 5041-6793
contato@avalor.com.br
www.avalor.com.br

Cadeira fixa refeitório couro preto

Fragmentadora de papéis

Máquina de escrever elétrica

Sofá 3 lugares courvim preto

**São Paulo - SP**
Av. Ver. José Diniz, 3720 - 1º andar
Campo Belo CEP 04604-007
Fone: +55 (11) 2476-5152
Fax: +55 (11) 5041-6793
contato@avalor.com.br
www.avalor.com.br

Microfone KeyPad

Coletes balísticos

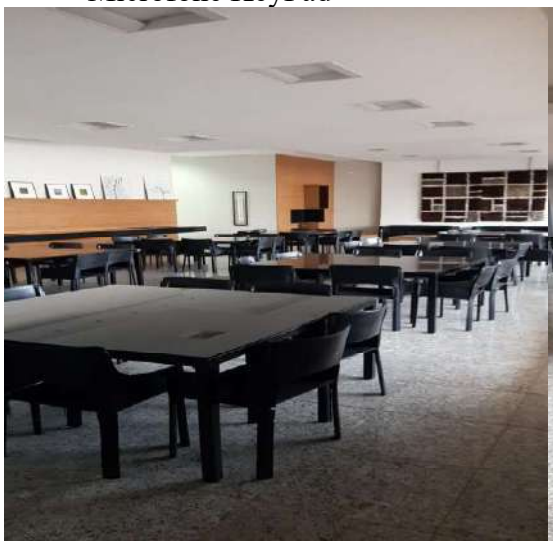

Panorama refeitório

Panorama refeitório

**São Paulo - SP**
Av. Ver. José Diniz, 3720 - 1º andar
Campo Belo CEP 04604-007
Fone: +55 (11) 2476-5152
Fax: +55 (11) 5041-6793
contato@avalor.com.br
www.avalor.com.br

Mesa de centro em madeira 140X070X035

Persiana

Câmara frigorífica São Rafael

Aquecedor de passagem

**São Paulo - SP**
Av. Ver. José Diniz, 3720 - 1º andar
Campo Belo CEP 04604-007
Fone: +55 (11) 2476-5152
Fax: +55 (11) 5041-6793
contato@avalor.com.br
www.avalor.com.br

Switches 24 portas 3COM

Rack servidor informática

No break com banco de baterias

Câmera termográfica Flir

**São Paulo - SP**
Av. Ver. José Diniz, 3720 - 1º andar
Campo Belo CEP 04604-007
Fone: +55 (11) 2476-5152
Fax: +55 (11) 5041-6793
contato@avalor.com.br
www.avalor.com.br

Fios RJ 45

Toners

Escada em alumínio 5 degraus

Impressora térmica Zebra

**São Paulo - SP**
Av. Ver. José Diniz, 3720 - 1º andar
Campo Belo CEP 04604-007
Fone: +55 (11) 2476-5152
Fax: +55 (11) 5041-6793
contato@avalor.com.br
www.avalor.com.br

Multímetro digital Fluke

Elevador de adaptação

Poltrona cromada courvim cinza

Cadeira fixa tela cinza

**São Paulo - SP**
Av. Ver. José Diniz, 3720 - 1º andar
Campo Belo CEP 04604-007
Fone: +55 (11) 2476-5152
Fax: +55 (11) 5041-6793
contato@avalor.com.br
www.avalor.com.br

Cadeira giratória enc. courvim preto braços

Máquina de assinar

Cabine de pintura

Lateral cabine de pintura

**São Paulo - SP**
Av. Ver. José Diniz, 3720 - 1º andar
Campo Belo CEP 04604-007
Fone: +55 (11) 2476-5152
Fax: +55 (11) 5041-6793
contato@avalor.com.br
www.avalor.com.br

Cofre digital

Cadeira giratória tecido cinza c/braços

Mesa madeira oval p/reunião 570X250X074

Vídeo conferência

**São Paulo - SP**
Av. Ver. José Diniz, 3720 - 1º andar
Campo Belo CEP 04604-007
Fone: +55 (11) 2476-5152
Fax: +55 (11) 5041-6793
contato@avalor.com.br
www.avalor.com.br

Condicionador de ar cassete Carrier

Tela de projeção em vidro

DC Power Supply

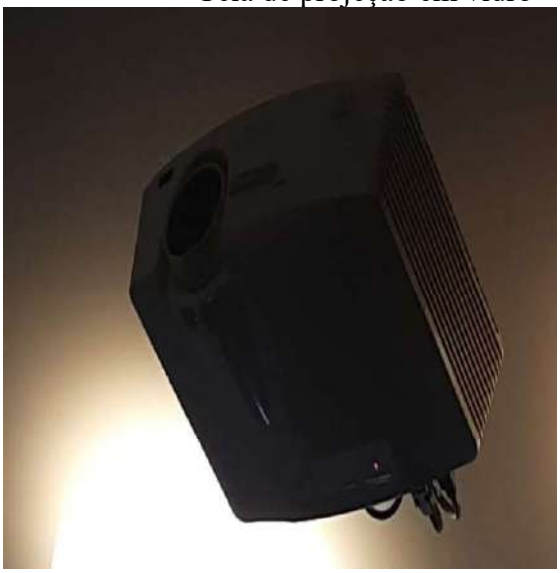

Projetor multimídia

**São Paulo - SP**
Av. Ver. José Diniz, 3720 - 1º andar
Campo Belo CEP 04604-007
Fone: +55 (11) 2476-5152
Fax: +55 (11) 5041-6793
contato@avalor.com.br
www.avalor.com.br

Estrutura WC direção

Lateral cabine de pintura

Lateral cabine de pintura

Cabine de pintura

**São Paulo - SP**
Av. Ver. José Diniz, 3720 - 1º andar
Campo Belo CEP 04604-007
Fone: +55 (11) 2476-5152
Fax: +55 (11) 5041-6793
contato@avalor.com.br
www.avalor.com.br

Cabine de pintura

Maca retrátil para ambulância

Balança mecânica Welmy

Balcão de madeira c/cuba tampo mármore

**São Paulo - SP**
Av. Ver. José Diniz, 3720 - 1º andar
Campo Belo CEP 04604-007
Fone: +55 (11) 2476-5152
Fax: +55 (11) 5041-6793
contato@avalor.com.br
www.avalor.com.br

Cama de solteiro

Poltrona courvim preto

Fogão 4 bocas

Refrigerador Consul

**São Paulo - SP**
Av. Ver. José Diniz, 3720 - 1º andar
Campo Belo CEP 04604-007
Fone: +55 (11) 2476-5152
Fax: +55 (11) 5041-6793
contato@avalor.com.br
www.avalor.com.br

Micro ondas Electrolux

Rádio automotivo AM/FM

Sofá 2 lugares tecido cinza

Poltrona giratória tecido botone

**São Paulo - SP**
Av. Ver. José Diniz, 3720 - 1º andar
Campo Belo CEP 04604-007
Fone: +55 (11) 2476-5152
Fax: +55 (11) 5041-6793
contato@avalor.com.br
www.avalor.com.br

Mesa de centro tampo em vidro

Mesa de canto tampo em vidro

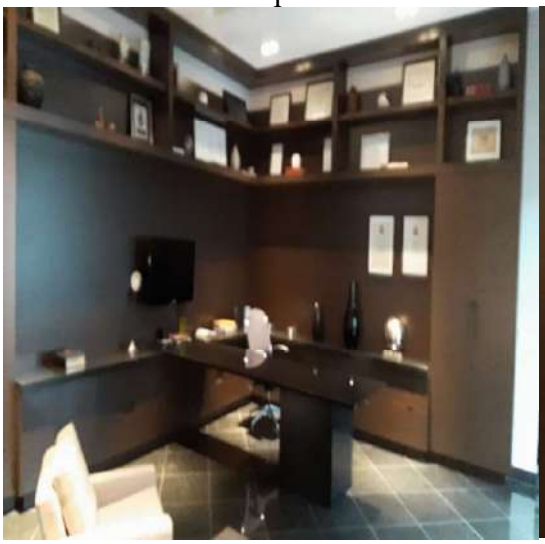

Estrutura armário com tampo mármore

Televisor 42 polegadas Samsung

**São Paulo - SP**
Av. Ver. José Diniz, 3720 - 1º andar
Campo Belo CEP 04604-007
Fone: +55 (11) 2476-5152
Fax: +55 (11) 5041-6793
contato@avalor.com.br
www.avalor.com.br

Estrutura armário de cozinha com pia

Cafeteira elétrica

Esquadrejadeira

Cadeira fixa courvim preto

**São Paulo - SP**
Av. Ver. José Diniz, 3720 - 1º andar
Campo Belo CEP 04604-007
Fone: +55 (11) 2476-5152
Fax: +55 (11) 5041-6793
contato@avalor.com.br
www.avalor.com.br

Cadeira fixa universitária courvim preto

Elevador automotivo hidráulico

Carro aramado

Armário metálico 2 portas

**São Paulo - SP**
Av. Ver. José Diniz, 3720 - 1º andar
Campo Belo CEP 04604-007
Fone: +55 (11) 2476-5152
Fax: +55 (11) 5041-6793
contato@avalor.com.br
www.avalor.com.br

Máquina de costura eletrônica

Condicionador de ar cassete

DVR

Impressora de etiquetas Argox

**São Paulo - SP**
Av. Ver. José Diniz, 3720 - 1º andar
Campo Belo CEP 04604-007
Fone: +55 (11) 2476-5152
Fax: +55 (11) 5041-6793
contato@avalor.com.br
www.avalor.com.br

Máquina de fusão manual

Máquina de costura reta industrial Zoje

Sequenciador programável

Máquina de corte Sun Special

Avalor
Engenharia de Avaliações

**São Paulo - SP**
Av. Ver. José Diniz, 3720 - 1º andar
Campo Belo CEP 04604-007
Fone: +55 (11) 2476-5152
Fax: +55 (11) 5041-6793
contato@avalor.com.br
www.avalor.com.br

Máquina de corte KM

Máquina de corte automática Star Make

Balança eletrônica Toledo

Máquina de costura reta

**São Paulo - SP**
Av. Ver. José Diniz, 3720 - 1º andar
Campo Belo CEP 04604-007
Fone: +55 (11) 2476-5152
Fax: +55 (11) 5041-6793
contato@avalor.com.br
www.avalor.com.br

Máquina cintadeira

Galoneira base cilíndrica

Caixa madeira condicionamento de tecidos

Elevador de carga

**São Paulo - SP**
Av. Ver. José Diniz, 3720 - 1º andar
Campo Belo CEP 04604-007
Fone: +55 (11) 2476-5152
Fax: +55 (11) 5041-6793
contato@avalor.com.br
www.avalor.com.br

Bancada de retrabalho

Máquina estação de colagem

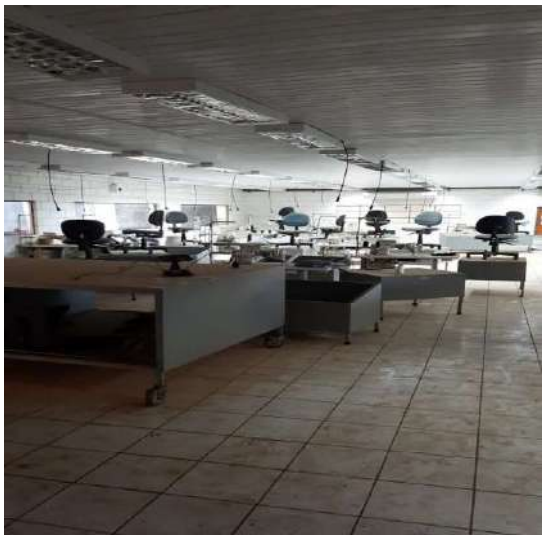

Panorama sala de costura

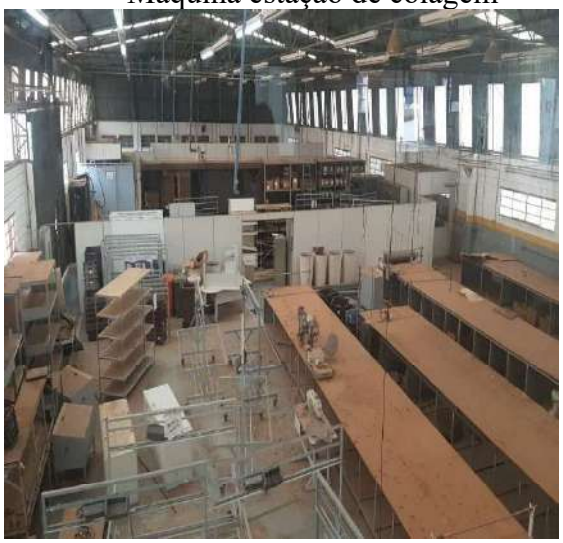

Panorama sala de costura

**São Paulo - SP**
Av. Ver. José Diniz, 3720 - 1º andar
Campo Belo CEP 04604-007
Fone: +55 (11) 2476-5152
Fax: +55 (11) 5041-6793
contato@avalor.com.br
www.avalor.com.br

Mesa de madeira 240X140

Totem publicitário

Estação de treinamento

Cofre 1 porta

**São Paulo - SP**
Av. Ver. José Diniz, 3720 - 1º andar
Campo Belo CEP 04604-007
Fone: +55 (11) 2476-5152
Fax: +55 (11) 5041-6793
contato@avalor.com.br
www.avalor.com.br

Estante metálica porta de vidro 4 prateleiras

Arara industrial para armazenar peças

Elevador tipo industrial

Máquina de costura Durkopp Adler

**São Paulo - SP**
Av. Ver. José Diniz, 3720 - 1º andar
Campo Belo CEP 04604-007
Fone: +55 (11) 2476-5152
Fax: +55 (11) 5041-6793
contato@avalor.com.br
www.avalor.com.br

Carro alumínio transporte peças 3 prateleiras

Lupa com luminária LED

Posto de trabalho em alumínio

Paleteira elétrica

**São Paulo - SP**
Av. Ver. José Diniz, 3720 - 1º andar
Campo Belo CEP 04604-007
Fone: +55 (11) 2476-5152
Fax: +55 (11) 5041-6793
contato@avalor.com.br
www.avalor.com.br

Dispositivo de mistura Poliol

Carro metálico teste de circuitos

Cadeira giratória tecido preto com aro

Forno de refusão

**São Paulo - SP**
Av. Ver. José Diniz, 3720 - 1º andar
Campo Belo CEP 04604-007
Fone: +55 (11) 2476-5152
Fax: +55 (11) 5041-6793
contato@avalor.com.br
www.avalor.com.br

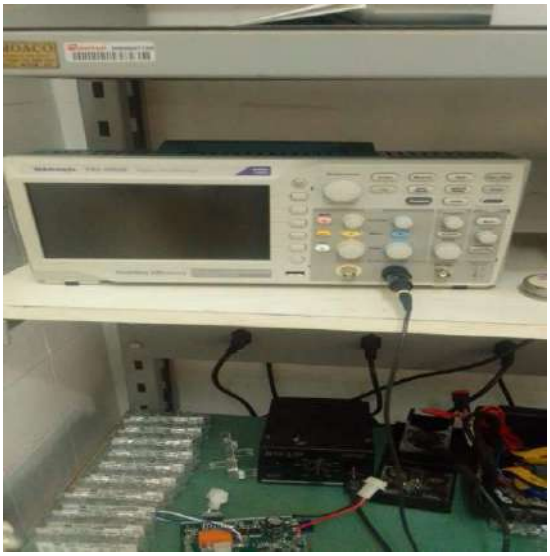

Osciloscópio digital

Estação de retrabalho solda e dessolda

Multímetro digital

Fonte de alimentação

**São Paulo - SP**
Av. Ver. José Diniz, 3720 - 1º andar
Campo Belo CEP 04604-007
Fone: +55 (11) 2476-5152
Fax: +55 (11) 5041-6793
contato@avalor.com.br
www.avalor.com.br

Máquina SMT quadra

Torquímetro catraca estala

Máquina impressora de pasta de solda

Contador de componentes

**São Paulo - SP**
Av. Ver. José Diniz, 3720 - 1º andar
Campo Belo CEP 04604-007
Fone: +55 (11) 2476-5152
Fax: +55 (11) 5041-6793
contato@avalor.com.br
www.avalor.com.br

Magnetizador

Paquímetro

Voltímetro

Astro pneumatic

**São Paulo - SP**
Av. Ver. José Diniz, 3720 - 1º andar
Campo Belo CEP 04604-007
Fone: +55 (11) 2476-5152
Fax: +55 (11) 5041-6793
contato@avalor.com.br
www.avalor.com.br

Conversor chaveado

Dosador resina

Parafusadeira

Cabine acústica

**São Paulo - SP**
Av. Ver. José Diniz, 3720 - 1º andar
Campo Belo CEP 04604-007
Fone: +55 (11) 2476-5152
Fax: +55 (11) 5041-6793
contato@avalor.com.br
www.avalor.com.br

Máquina para cravação de cabos

Ferro de solda

Decibelímetro digital

Fonte de alimentação

**São Paulo - SP**
Av. Ver. José Diniz, 3720 - 1º andar
Campo Belo CEP 04604-007
Fone: +55 (11) 2476-5152
Fax: +55 (11) 5041-6793
contato@avalor.com.br
www.avalor.com.br

Traçador de altura digital

Termômetro infravermelho alta temperatura

Pistola arrebitadeira

Paquímetro digital e normal

**São Paulo - SP**
Av. Ver. José Diniz, 3720 - 1º andar
Campo Belo CEP 04604-007
Fone: +55 (11) 2476-5152
Fax: +55 (11) 5041-6793
contato@avalor.com.br
www.avalor.com.br

Conversor chaveado

Tacômetro digital

Alicate amperímetro digital

Osciloscópio

**São Paulo - SP**
Av. Ver. José Diniz, 3720 - 1º andar
Campo Belo CEP 04604-007
Fone: +55 (11) 2476-5152
Fax: +55 (11) 5041-6793
contato@avalor.com.br
www.avalor.com.br

Dinamômetro digital

Prensa de cravação manual

Carro para armazenar dispositivos

Cadinho de solda

**São Paulo - SP**
Av. Ver. José Diniz, 3720 - 1º andar
Campo Belo CEP 04604-007
Fone: +55 (11) 2476-5152
Fax: +55 (11) 5041-6793
contato@avalor.com.br
www.avalor.com.br

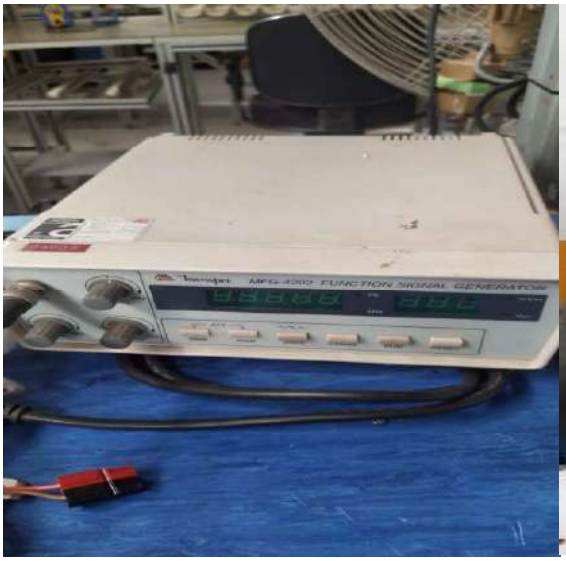

Gerador de função

Prensa hidráulica

Prensa hidráulica

Prensa manual cabos de bateria

**São Paulo - SP**
Av. Ver. José Diniz, 3720 - 1º andar
Campo Belo CEP 04604-007
Fone: +55 (11) 2476-5152
Fax: +55 (11) 5041-6793
contato@avalor.com.br
www.avalor.com.br

Guilhotina corte de fita

Balanceador de hélice

Fonte digital carregador de bateria

Fonte estabilizada ventilada

**São Paulo - SP**
Av. Ver. José Diniz, 3720 - 1º andar
Campo Belo CEP 04604-007
Fone: +55 (11) 2476-5152
Fax: +55 (11) 5041-6793
contato@avalor.com.br
www.avalor.com.br

Plastificadora

Armazenador metálico de chaves

Máquina de solda onda prensa

Máquina performadora

**São Paulo - SP**
Av. Ver. José Diniz, 3720 - 1º andar
Campo Belo CEP 04604-007
Fone: +55 (11) 2476-5152
Fax: +55 (11) 5041-6793
contato@avalor.com.br
www.avalor.com.br

Seladora de pedal com temporizador

Balança digital Filizola

Medidora e cortadora de cabos

Projetor multimídia Dell

**São Paulo - SP**
Av. Ver. José Diniz, 3720 - 1º andar
Campo Belo CEP 04604-007
Fone: +55 (11) 2476-5152
Fax: +55 (11) 5041-6793
contato@avalor.com.br
www.avalor.com.br

Grampeadores diversos

Grampeadores diversos

Compressor de ar

Embaladora

**São Paulo - SP**
Av. Ver. José Diniz, 3720 - 1º andar
Campo Belo CEP 04604-007
Fone: +55 (11) 2476-5152
Fax: +55 (11) 5041-6793
contato@avalor.com.br
www.avalor.com.br

Grampeador pneumático

Bicicleta com caixa para transporte

Plastificadora

Balança plataforma Toledo

**São Paulo - SP**
Av. Ver. José Diniz, 3720 - 1º andar
Campo Belo CEP 04604-007
Fone: +55 (11) 2476-5152
Fax: +55 (11) 5041-6793
contato@avalor.com.br
www.avalor.com.br

Carro metálico transporte de lacre

Carro caixa de transporte de peças

Cilindro

Balança digital Toledo

**São Paulo - SP**
Av. Ver. José Diniz, 3720 - 1º andar
Campo Belo CEP 04604-007
Fone: +55 (11) 2476-5152
Fax: +55 (11) 5041-6793
contato@avalor.com.br
www.avalor.com.br

Caixa com dispositivos

Cofre concreto com porta em aço

Carrinho transporte etiqueta embalagem

Carro metálico 2 portas armazenamento peças

**São Paulo - SP**
Av. Ver. José Diniz, 3720 - 1º andar
Campo Belo CEP 04604-007
Fone: +55 (11) 2476-5152
Fax: +55 (11) 5041-6793
contato@avalor.com.br
www.avalor.com.br

Estufa antirruído

Máquina lâmpada UV

Estante metálica porta palete 3 prateleiras

Kit caixas de papelão

**São Paulo - SP**
Av. Ver. José Diniz, 3720 - 1º andar
Campo Belo CEP 04604-007
Fone: +55 (11) 2476-5152
Fax: +55 (11) 5041-6793
contato@avalor.com.br
www.avalor.com.br

Triciclo com cesto aramado

Escada plataforma

Plastificadoras diversas

Testador de pulseiras e calçados

**São Paulo - SP**
Av. Ver. José Diniz, 3720 - 1º andar
Campo Belo CEP 04604-007
Fone: +55 (11) 2476-5152
Fax: +55 (11) 5041-6793
contato@avalor.com.br
www.avalor.com.br

Aspirador de pó

Prateleiras metálicas

Sirene elétrica

Radiador de ar

**São Paulo - SP**
Av. Ver. José Diniz, 3720 - 1º andar
Campo Belo CEP 04604-007
Fone: +55 (11) 2476-5152
Fax: +55 (11) 5041-6793
contato@avalor.com.br
www.avalor.com.br

Poltrona em vime

Espreguiçadeira courvim preto

Biombo de madeira

Mesa em madeira 075X050

**São Paulo - SP**
Av. Ver. José Diniz, 3720 - 1º andar
Campo Belo CEP 04604-007
Fone: +55 (11) 2476-5152
Fax: +55 (11) 5041-6793
contato@avalor.com.br
www.avalor.com.br

Porta joias em madeira

Sofá 3 lugares tecido bege

Gaveteiro madeira 2 gavetas 045X045X060

Carro bandeja 3 prateleiras

**São Paulo - SP**
Av. Ver. José Diniz, 3720 - 1º andar
Campo Belo CEP 04604-007
Fone: +55 (11) 2476-5152
Fax: +55 (11) 5041-6793
contato@avalor.com.br
www.avalor.com.br

Armário de madeira 2 portas 150X070X090

Cadeira fixa metálica assento em vime

Porta joias em madeira com portas de vidro

Apoio de pés

**São Paulo - SP**
Av. Ver. José Diniz, 3720 - 1º andar
Campo Belo CEP 04604-007
Fone: +55 (11) 2476-5152
Fax: +55 (11) 5041-6793
contato@avalor.com.br
www.avalor.com.br

Banqueta em vime

Mesa de jogatina

Cadeira fixa mogno

Vaso em madeira

**São Paulo - SP**
Av. Ver. José Diniz, 3720 - 1º andar
Campo Belo CEP 04604-007
Fone: +55 (11) 2476-5152
Fax: +55 (11) 5041-6793
contato@avalor.com.br
www.avalor.com.br

Caixa de som acabamento em madeira

Mesa auxiliar

Pódio expositor em madeira

Mesa metálica auxiliar para bebidas

**São Paulo - SP**
Av. Ver. José Diniz, 3720 - 1º andar
Campo Belo CEP 04604-007
Fone: +55 (11) 2476-5152
Fax: +55 (11) 5041-6793
contato@avalor.com.br
www.avalor.com.br

Malas para viagem

Banco madeira 2 lugares em palha

Mesa auxiliar mogno com tampo em vidro

Balcão de madeira cerejeira 600X060X080

**São Paulo - SP**
Av. Ver. José Diniz, 3720 - 1º andar
Campo Belo CEP 04604-007
Fone: +55 (11) 2476-5152
Fax: +55 (11) 5041-6793
contato@avalor.com.br
www.avalor.com.br

Relógio de parede

Balcão madeira 1 baú 3 gav. 085X060X100

Mesa metálica tampo mármore 120X130

Mesa de madeira med 1,20 diâmetro

**São Paulo - SP**
Av. Ver. José Diniz, 3720 - 1º andar
Campo Belo CEP 04604-007
Fone: +55 (11) 2476-5152
Fax: +55 (11) 5041-6793
contato@avalor.com.br
www.avalor.com.br

Vassoura elétrica Electrolux

Encosto de pé estofado

Armário mogno 2 portas 2 gav. 080X040X070

Guarda roupa madeira 2 portas 150X060X220

**São Paulo - SP**
Av. Ver. José Diniz, 3720 - 1º andar
Campo Belo CEP 04604-007
Fone: +55 (11) 2476-5152
Fax: +55 (11) 5041-6793
contato@avalor.com.br
www.avalor.com.br

Gaveteiro madeira 4 gavetas 055X050X060

Coifa exaustora

Espelho com acabamento em madeira

Porta calçados em madeira

**São Paulo - SP**
Av. Ver. José Diniz, 3720 - 1º andar
Campo Belo CEP 04604-007
Fone: +55 (11) 2476-5152
Fax: +55 (11) 5041-6793
contato@avalor.com.br
www.avalor.com.br

Penteadeira em madeira

Aparador metálico com tampo vidro

Violão Di Giorgio

Sofá 3 lugares treliças

**São Paulo - SP**
Av. Ver. José Diniz, 3720 - 1º andar
Campo Belo CEP 04604-007
Fone: +55 (11) 2476-5152
Fax: +55 (11) 5041-6793
contato@avalor.com.br
www.avalor.com.br

Cadeira vime branco

Quadro madeira para tela pintura

Mesa metálica de centro

Cabeceira madeira com estofado

**São Paulo - SP**
Av. Ver. José Diniz, 3720 - 1º andar
Campo Belo CEP 04604-007
Fone: +55 (11) 2476-5152
Fax: +55 (11) 5041-6793
contato@avalor.com.br
www.avalor.com.br

Estante madeira 4 portas com tampo vidro

Maca retrátil

Balcão mogno 8 portas 8 gav. 600X055X075

Refrigerador Electrolux DF 80

**São Paulo - SP**
Av. Ver. José Diniz, 3720 - 1º andar
Campo Belo CEP 04604-007
Fone: +55 (11) 2476-5152
Fax: +55 (11) 5041-6793
contato@avalor.com.br
www.avalor.com.br

Defumadora

Cavalo decoração

Luminária de mesa

Plataforma vibratória

**São Paulo - SP**
Av. Ver. José Diniz, 3720 - 1º andar
Campo Belo CEP 04604-007
Fone: +55 (11) 2476-5152
Fax: +55 (11) 5041-6793
contato@avalor.com.br
www.avalor.com.br

Esteira para pilates

No break APC

DVR

Gaveta interface Daruma

**São Paulo - SP**
Av. Ver. José Diniz, 3720 - 1º andar
Campo Belo CEP 04604-007
Fone: +55 (11) 2476-5152
Fax: +55 (11) 5041-6793
contato@avalor.com.br
www.avalor.com.br

Atendedor automático de chamadas

Mesa auxiliar latão tampo vidro 080X030X090

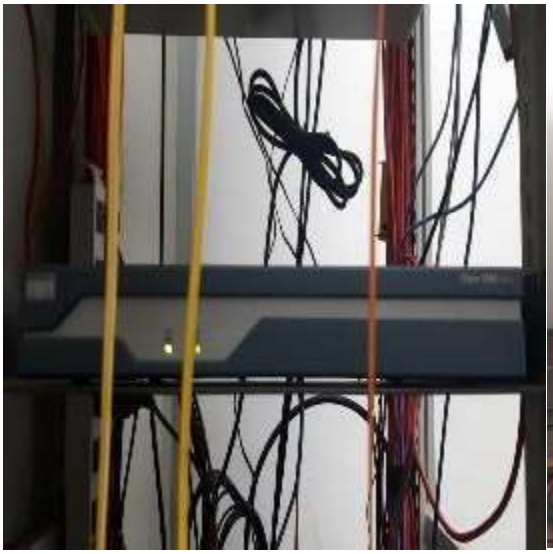

Roteador Cisco

Central telefônica Siemens

**São Paulo - SP**
Av. Ver. José Diniz, 3720 - 1º andar
Campo Belo CEP 04604-007
Fone: +55 (11) 2476-5152
Fax: +55 (11) 5041-6793
contato@avalor.com.br
www.avalor.com.br

Posto de trabalho

Esteira elétrica

Espelho com moldura em madeira 170X190

Fogão industrial a gás 6 bocas

**São Paulo - SP**
Av. Ver. José Diniz, 3720 - 1º andar
Campo Belo CEP 04604-007
Fone: +55 (11) 2476-5152
Fax: +55 (11) 5041-6793
contato@avalor.com.br
www.avalor.com.br

Cadeira dobrável em madeira

Divisória de madeira com vidro

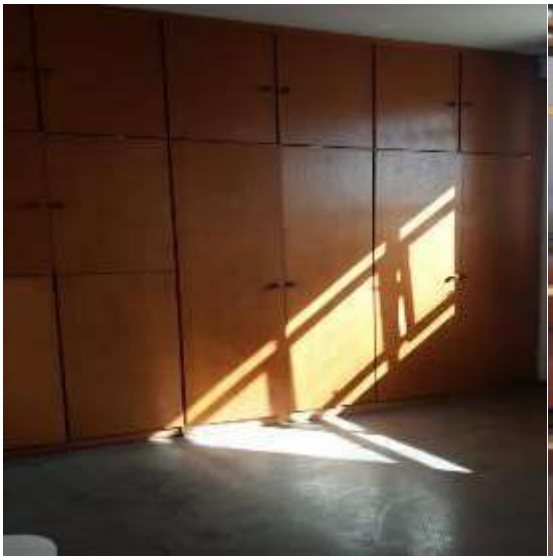

Armário de madeira embutido 14 portas

Cama solteiro

**São Paulo - SP**
Av. Ver. José Diniz, 3720 - 1º andar
Campo Belo CEP 04604-007
Fone: +55 (11) 2476-5152
Fax: +55 (11) 5041-6793
contato@avalor.com.br
www.avalor.com.br

Cadeira madeira ass. estofado sala de jantar

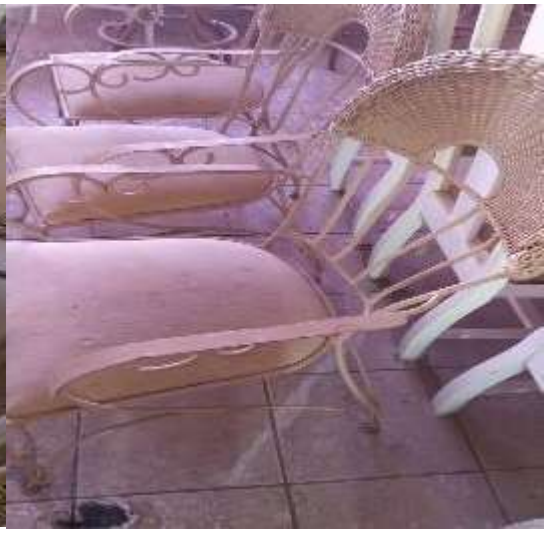

Cadeira metálica enc. palha ass. tecido

Forno elétrico

Cesto plástico

**São Paulo - SP**
Av. Ver. José Diniz, 3720 - 1º andar
Campo Belo CEP 04604-007
Fone: +55 (11) 2476-5152
Fax: +55 (11) 5041-6793
contato@avalor.com.br
www.avalor.com.br

Andaime tipo plataforma

Lavadora de alta pressão

Catraca controle de acesso

Kit copos descartáveis

**São Paulo - SP**
Av. Ver. José Diniz, 3720 - 1º andar
Campo Belo CEP 04604-007
Fone: +55 (11) 2476-5152
Fax: +55 (11) 5041-6793
contato@avalor.com.br
www.avalor.com.br

Lavadora de alta pressão Karcher

Enceradeira industrial Ceratec

Câmera de segurança infravermelho

Câmera de segurança speed dome

**São Paulo - SP**
Av. Ver. José Diniz, 3720 - 1º andar
Campo Belo CEP 04604-007
Fone: +55 (11) 2476-5152
Fax: +55 (11) 5041-6793
contato@avalor.com.br
www.avalor.com.br

Pasta executiva Samsonite

Refrigerador Brastemp Quality 300

Mesa reunião madeira tampo vidro

Lanterna Rebel 90

**São Paulo - SP**
Av. Ver. José Diniz, 3720 - 1º andar
Campo Belo CEP 04604-007
Fone: +55 (11) 2476-5152
Fax: +55 (11) 5041-6793
contato@avalor.com.br
www.avalor.com.br

Estante metálica 10 prateleiras

Máquina estação teste dispositivos

Poltrona madeira estofado tecido preto

Cadeira fixa madeira tecido preto c/braços

Avalor
Engenharia de Avaliações

**São Paulo - SP**
Av. Ver. José Diniz, 3720 - 1º andar
Campo Belo CEP 04604-007
Fone: +55 (11) 2476-5152
Fax: +55 (11) 5041-6793
contato@avalor.com.br
www.avalor.com.br

Filtro de resíduos

Baú metálico de armazenamento

Cilindro de pressão

Torno mecânico Nardini

Avalor
Engenharia de Avaliações

**São Paulo - SP**
Av. Ver. José Diniz, 3720 - 1º andar
Campo Belo CEP 04604-007
Fone: +55 (11) 2476-5152
Fax: +55 (11) 5041-6793
contato@avalor.com.br
www.avalor.com.br

Jateadora

Girafa hidráulica

Torno CNC Romi Centur 30D

Eletro erosão

**São Paulo - SP**
Av. Ver. José Diniz, 3720 - 1º andar
Campo Belo CEP 04604-007
Fone: +55 (11) 2476-5152
Fax: +55 (11) 5041-6793
contato@avalor.com.br
www.avalor.com.br

Prensa pneumática

Serra industrial de perfil

Centro de usinagem Romi Discovery 760

Fresa Diplomat

**São Paulo - SP**
Av. Ver. José Diniz, 3720 - 1º andar
Campo Belo CEP 04604-007
Fone: +55 (11) 2476-5152
Fax: +55 (11) 5041-6793
contato@avalor.com.br
www.avalor.com.br

Furadeira de bancada Yadoya

Prensa

Bancada de trabalho 2 morsas 205X130X095

Lavatório tampo mármore 125X060X110

Avalor
Engenharia de Avaliações

**São Paulo - SP**
Av. Ver. José Diniz, 3720 - 1º andar
Campo Belo CEP 04604-007
Fone: +55 (11) 2476-5152
Fax: +55 (11) 5041-6793
contato@avalor.com.br
www.avalor.com.br

Furadeira radial

Furadeira de coluna

Plaina Zocca

Forno Jung

**São Paulo - SP**
Av. Ver. José Diniz, 3720 - 1º andar
Campo Belo CEP 04604-007
Fone: +55 (11) 2476-5152
Fax: +55 (11) 5041-6793
contato@avalor.com.br
www.avalor.com.br

Politriz coluna

Elevador manual

Plataforma metálica niveladora

Pórtico com talha 1T

**São Paulo - SP**
Av. Ver. José Diniz, 3720 - 1º andar
Campo Belo CEP 04604-007
Fone: +55 (11) 2476-5152
Fax: +55 (11) 5041-6793
contato@avalor.com.br
www.avalor.com.br

Plataforma metálica 700X300

Tanque de gás

Pórtico com talha

Caixa d'água

**São Paulo - SP**
Av. Ver. José Diniz, 3720 - 1º andar
Campo Belo CEP 04604-007
Fone: +55 (11) 2476-5152
Fax: +55 (11) 5041-6793
contato@avalor.com.br
www.avalor.com.br

Bomba submersa

Gabarito para velcro

Bomba submersa

Separador de condensado Schulz

**São Paulo - SP**
Av. Ver. José Diniz, 3720 - 1º andar
Campo Belo CEP 04604-007
Fone: +55 (11) 2476-5152
Fax: +55 (11) 5041-6793
contato@avalor.com.br
www.avalor.com.br

Tupia gravadora industrial

Teste de água em veículos

Andaime

Conjunto de lâmpadas fluorescentes

**São Paulo - SP**
Av. Ver. José Diniz, 3720 - 1º andar
Campo Belo CEP 04604-007
Fone: +55 (11) 2476-5152
Fax: +55 (11) 5041-6793
contato@avalor.com.br
www.avalor.com.br

Chaves de boca

Chaves de fenda diversas

Alicates diversos

Estiletes diversos

**São Paulo - SP**
Av. Ver. José Diniz, 3720 - 1º andar
Campo Belo CEP 04604-007
Fone: +55 (11) 2476-5152
Fax: +55 (11) 5041-6793
contato@avalor.com.br
www.avalor.com.br

Serra sabre a bateria Makita

Brocas diversas

Máquina de demarcação

Rolo de fio de cobre

**São Paulo - SP**
Av. Ver. José Diniz, 3720 - 1º andar
Campo Belo CEP 04604-007
Fone: +55 (11) 2476-5152
Fax: +55 (11) 5041-6793
contato@avalor.com.br
www.avalor.com.br

Furadeiras elétricas

Equipamentos de precisão e medição

Grampeadores pneumáticos

Ventosas

**São Paulo - SP**
Av. Ver. José Diniz, 3720 - 1º andar
Campo Belo CEP 04604-007
Fone: +55 (11) 2476-5152
Fax: +55 (11) 5041-6793
contato@avalor.com.br
www.avalor.com.br

Chaves de impacto

Furadeiras pneumáticas

Lanternas diversas

Sopradores térmicos

**São Paulo - SP**
Av. Ver. José Diniz, 3720 - 1º andar
Campo Belo CEP 04604-007
Fone: +55 (11) 2476-5152
Fax: +55 (11) 5041-6793
contato@avalor.com.br
www.avalor.com.br

Politrizes

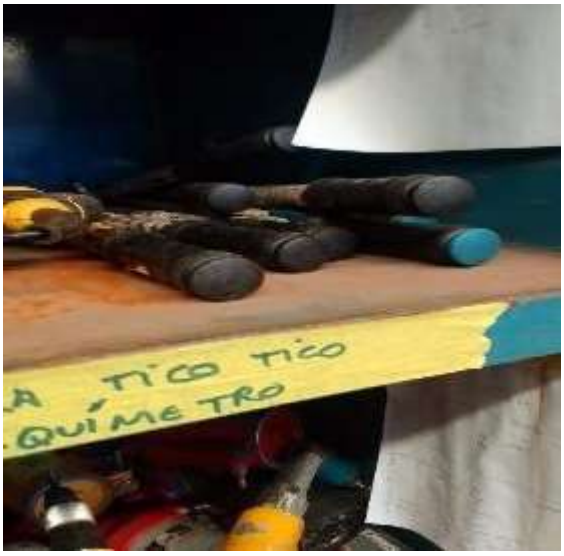

Torquímetros

Lixadeiras

Furadeiras a bateria

**São Paulo - SP**
Av. Ver. José Diniz, 3720 - 1º andar
Campo Belo CEP 04604-007
Fone: +55 (11) 2476-5152
Fax: +55 (11) 5041-6793
contato@avalor.com.br
www.avalor.com.br

Rebitadeiras

Retificas de ar

Bicos de ar

Rolos de fios diversos

Avalor
Engenharia de Avaliações

**São Paulo - SP**
Av. Ver. José Diniz, 3720 - 1º andar
Campo Belo CEP 04604-007
Fone: +55 (11) 2476-5152
Fax: +55 (11) 5041-6793
contato@avalor.com.br
www.avalor.com.br

Plataforma para moto

Elevador de carros

Plataforma embarque de carros 2300X190

Carro de golfe

Carro de golfe

Carro de golfe

Avalor
Engenharia de Avaliações

**São Paulo - SP**
Av. Ver. José Diniz, 3720 - 1º andar
Campo Belo CEP 04604-007
Fone: +55 (11) 2476-5152
Fax: +55 (11) 5041-6793
contato@avalor.com.br
www.avalor.com.br

Linha Montagem Eurolaf

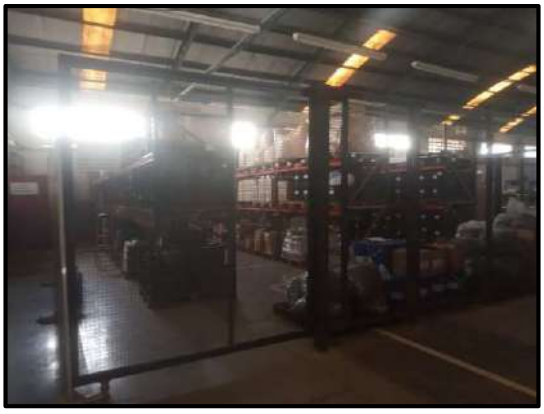

Linha Montagem Eurolaf

Linha Montagem Eurolaf

**São Paulo - SP**
Av. Ver. José Diniz, 3720 - 1º andar
Campo Belo CEP 04604-007
Fone: +55 (11) 2476-5152
Fax: +55 (11) 5041-6793
contato@avalor.com.br
www.avalor.com.br

Linha Montagem Eurolaf

Linha Montagem Eurolaf

VEÍCULO RENAULT DUSTER / PROPRIETÁRIO RONTAN

**São Paulo - SP**
Av. Ver. José Diniz, 3720 - 1º andar
Campo Belo CEP 04604-007
Fone: +55 (11) 2476-5152
Fax: +55 (11) 5041-6793
contato@avalor.com.br
www.avalor.com.br

VEÍCULO FIAT MOBI PLACA RTR9G28/ PROPRIETÁRIO LET'S RENT

VEÍCULO FIAT MOBI PLACA RTR9G26/ PROPRIETÁRIO LET'S RENT

Avalor
Engenharia de Avaliações

**São Paulo - SP**
Av. Ver. José Diniz, 3720 - 1º andar
Campo Belo CEP 04604-007
Fone: +55 (11) 2476-5152
Fax: +55 (11) 5041-6793
contato@avalor.com.br
www.avalor.com.br

VEÍCULO FIAT MOBI PLACA RTR9G26/ PROPRIETÁRIO LET'S RENT

VEÍCULO FIAT MOBI PLACA RTR9G25/ PROPRIETÁRIO LET'S RENT

Avalor
Engenharia de Avaliações

**São Paulo - SP**
Av. Ver. José Diniz, 3720 - 1º andar
Campo Belo CEP 04604-007
Fone: +55 (11) 2476-5152
Fax: +55 (11) 5041-6793
contato@avalor.com.br
www.avalor.com.br

VEÍCULO FIAT MOBI PLACA RTR9G27/ PROPRIETÁRIO LET'S RENT

CAMINHÃO RENAULT/ PROPRIETÁRIO RONTAN

Avalor
Engenharia de Avaliações

**São Paulo - SP**
Av. Ver. José Diniz, 3720 - 1º andar
Campo Belo CEP 04604-007
Fone: +55 (11) 2476-5152
Fax: +55 (11) 5041-6793
contato@avalor.com.br
www.avalor.com.br

VEÍCULO FIAT DUCATO COMBINAT 2.8 JDT PLACA DYI9921/ PROPRIETÁRIO RONTAN

Avalor
Engenharia de Avaliações

**São Paulo - SP**
Av. Ver. José Diniz, 3720 - 1º andar
Campo Belo CEP 04604-007
Fone: +55 (11) 2476-5152
Fax: +55 (11) 5041-6793
contato@avalor.com.br
www.avalor.com.br

**São Paulo - SP**
Av. Ver. José Diniz, 3720 - 1º andar
Campo Belo CEP 04604-007
Fone: +55 (11) 2476-5152
Fax: +55 (11) 5041-6793
contato@avalor.com.br
www.avalor.com.br

CAMINHÃO GUINCHO HI PULL E MUNCK RODOMAQ GHR 12.000 VW CONSTELATION 24.330 CRC 6X2 PLACA FNJ2341/ PROPRIETÁRIO RONTAN

VEÍCULO FIAT DUCATO M BUS RONTAN PLACA FMI8712/ PROPRIETÁRIO RONTAN

**São Paulo - SP**
Av. Ver. José Diniz, 3720 - 1º andar
Campo Belo CEP 04604-007
Fone: +55 (11) 2476-5152
Fax: +55 (11) 5041-6793
contato@avalor.com.br
www.avalor.com.br

VEÍCULO FIAT DUCATO M BUS RONTAN PLACA FLDS991/ PROPRIETÁRIO RONTAN

CAMINHÃO VW 17190 / PROPRIETARIO DR LOCAÇÕES

**São Paulo - SP**
Av. Ver. José Diniz, 3720 - 1º andar
Campo Belo CEP 04604-007
Fone: +55 (11) 2476-5152
Fax: +55 (11) 5041-6793
contato@avalor.com.br
www.avalor.com.br

CAMINHÃO VW 17190 / PROPRIETARIO DR LOCAÇÕES

CAMINHÃO VW 17190 / PROPRIETARIO DR LOCAÇÕES

Avalor
Engenharia de Avaliações

**São Paulo - SP**
Av. Ver. José Diniz, 3720 - 1º andar
Campo Belo CEP 04604-007
Fone: +55 (11) 2476-5152
Fax: +55 (11) 5041-6793
contato@avalor.com.br
www.avalor.com.br

CAMINHÃO VW 17190 / PROPRIETARIO DR LOCAÇÕES

Avalor
Engenharia de Avaliações

**São Paulo - SP**
Av. Ver. José Diniz, 3720 - 1º andar
Campo Belo CEP 04604-007
Fone: +55 (11) 2476-5152
Fax: +55 (11) 5041-6793
contato@avalor.com.br
www.avalor.com.br

VEÍCULO VW GOL PLACA EZW2504/ PROPRIETÁRIO RONTAN

VEÍCULO MERCEDES BENZ SPRINTER 416 COI/ PROPRIETÁRIO RONTAN

Avalor
Engenharia de Avaliações

**São Paulo - SP**
Av. Ver. José Diniz, 3720 - 1º andar
Campo Belo CEP 04604-007
Fone: +55 (11) 2476-5152
Fax: +55 (11) 5041-6793
contato@avalor.com.br
www.avalor.com.br

# 6. PROCEDIMENTO AVALIATÓRIO

## 6.1. BENS MÓVEIS

### 6.1.1 METODOLOGIA APLICADA

Foram aplicados na presente avaliação os métodos assim definidos no item 8 da NBR 14653-5-2006:

> **"Método comparativo direto de dados de mercado:** para máquinas isoladas, apura o valor através de bens similares usados. As características diferentes devem ser tratadas por critérios fundamentados pelo engenheiro de avaliações, contempladas as diferentes funções, desempenhos operacionais (volume de produção, qualidade do produto produzido, custo unitário das peças produzidas), estruturas construtivas (carcaça, acionamentos e comandos) e itens opcionais, entre outros".

### 6.1.2 PESQUISA MERCADOLOGICA

Para determinação dos valores de mercado foi efetuada extensa pesquisa de mercado junto a fornecedores destes tipos de bens.

Este procedimento tornou possível avaliar todos os itens, considerando a situação mercadológica atual e todos os custos de instalação, mobilização, insumos financeiros, mão-de-obra e outros.

### 6.1.3 DETERMINAÇÃO DOS VALORES DE MERCADO

A determinação dos valores de mercado foi efetuada com base no Método Comparativo Direto, para máquinas e equipamentos de ampla ocorrência no mercado de usados permitindo extrair-se uma amostra consistente do mesmo, em pesquisa efetuada junto a revendedores de usados, foram obtidas todas as variáveis responsáveis pela lei de

**São Paulo - SP**
Av. Ver. José Diniz, 3720 - 1º andar
Campo Belo CEP 04604-007
Fone: +55 (11) 2476-5152
Fax: +55 (11) 5041-6793
contato@avalor.com.br
www.avalor.com.br

formação do valor dos bens.

Na pesquisa efetuada junto a revendedores de usados, foram obtidas todas as variáveis responsáveis pela lei de formação do valor dos bens. Estas variáveis foram tratadas estatisticamente e, assim, foram obtidos os valores de mercado.

### 6.1.4 DETERMINAÇÃO DO VALOR DOS BENS MÓVEIS

A planilha de descrição e avaliação dos equipamentos em anexo ao laudo demonstra o desenvolvimento do procedimento avaliatório.

| ITENS | | VALORES DE MERCADO |
|---|---|---|
| BENS MÓVEIS | EQUIPAMENTOS DE INFORMÁTICA | **R$ 385.628,00** (Trezentos e oitenta e cinco mil, seiscentos e vinte e oito Reais) |
| | MÓVEIS E UTENSILIOS | **R$ 3.680.079,00** (Três milhões, seiscentos e oitenta mil e setenta e nove Reais) |
| | MÁQUINAS E EQUIPAMENTOS | **R$ 7.502.123,00** (Sete milhões, quinhentos e dois mil, cento e vinte e três Reais) |
| | VEÍCULOS | **R$ 5.116.822,00** (Cinco milhões, cento e dezesseis mil, oitocentos e vinte e dois Reais) |
| | MATÉRIA PRIMA RONTAN | **R$ 9.862.163,00** (Nove milhões, oitocentos e sessenta e dois mil, cento e sessenta e três Reais) |
| | FERRAMENTARIA | **R$ 2.253.480,00** (Dois milhões, duzentos e cinquenta e três mil, quatrocentos e oitenta Reais) |

Avalor
Engenharia de Avaliações

**São Paulo - SP**
Av. Ver. José Diniz, 3720 - 1º andar
Campo Belo CEP 04604-007
Fone: +55 (11) 2476-5152
Fax: +55 (11) 5041-6793
contato@avalor.com.br
www.avalor.com.br

# 7. GRAU DE FUNDAMENTAÇÃO DA AVALIAÇÃO

Em atendimento ao item 9 da NBR 14.653-5-2006 e de acordo com a tabela 2, o quadro abaixo demonstra que o presente trabalho avaliatório se enquadrou no grau de fundamentação II.

| ITEM | DESCRIÇÃO | GRAU | OBSERVAÇÃO |
|---|---|---|---|
| 1 | Vistoria | II | Caracterização sintética do bem e seus principais componentes, com fotografias. |
| 2 | Funcionamento | II | O funcionamento foi observado pelo engenheiro de avaliações |
| 3 | Fontes de informação e dados de mercado | II | Para custo de reedição: cotação direta dos bens com a mesma especificação dos bens em análise e no mercado de máquinas usadas. |
| 4 | Depreciação | II | Calculada por metodologia consagrada |

Grau de fundamentação obtido: Grau II

Avalor
Engenharia de Avaliações

**São Paulo - SP**
Av. Ver. José Diniz, 3720 - 1º andar
Campo Belo CEP 04604-007
Fone: +55 (11) 2476-5152
Fax: +55 (11) 5041-6793
contato@avalor.com.br
www.avalor.com.br

# 8. AVALIAÇÃO DOS BENS IMÓVEIS

O imóvel avaliando trata-se de um complexo industrial da empresa Rontan, e conta com área aproximada de terreno de 605.595,89m² e área construída total de 40.000,00m² localizada na Rodovia Estadual Antonio Romano Schincariol, km 114,5 (SP – 127) - Bairro: Jd. Aeroporto, Tatuí - SP.

Segue memorial descritivo e fotográfico do imóvel.

## MEMORIAL DESCRITIVO

**Características do Imóvel**

| OCUPAÇÃO | ÁREA CONSTRUÍDA APROXIMADA (m²) | ÁREA DO TERRENO (m²) | Nº PAVIMENTOS | IDADE APARENTE (ANOS) | ESTADO CONSERVAÇÃO | PADRÃO CONST. |
|---|---|---|---|---|---|---|
| Industrial/Operacional | 40.000,00 | 605.595,89 | - | 12 e 30 | Regular | Normal |
| **ESTRUTURA** | **PARADES INTERNAS** | **PAREDES EXTERNAS** | **Forro** | **PISO CIRCULAÇÃO** | **COBERTURA** | **OBS** |
| Concreto armado/ Metálica | Pintura | Alvenaria de Tijolos | Laje | Concreto/ Cerâmico | Telhas Metálicas | - |

| MATRÍCULA | ÁREA CONSTRUÍDA APROXIMADA (m²) | ÁREA DO TERRENO (m²) |
|---|---|---|
| Matrícula nº 1.973 | 6.655,00 | 29.178,75 |
| Matrícula nº 37.733 | 22.000,00 | 50.000,00 |
| Matrícula nº 17.922 | 11.345,00 | 150.040,00 |
| Matrícula nº 57.313 | - | 81.194,69 |
| Matrícula nº 63.688 | - | 295.182,45 |
| Total | 40.000,00 | 605.595,89 |

**São Paulo - SP**
Av. Ver. José Diniz, 3720 - 1º andar
Campo Belo CEP 04604-007
Fone: +55 (11) 2476-5152
Fax: +55 (11) 5041-6793
contato@avalor.com.br
www.avalor.com.br

Logotipo fachada Rontan

Panorama fachada Rontan

Panorama lateral esquerda prédio Rontan

Panorama lateral direita prédio Rontan

Vista frontal portaria principal

Vista lateral portaria principal

**São Paulo - SP**
Av. Ver. José Diniz, 3720 - 1º andar
Campo Belo CEP 04604-007
Fone: +55 (11) 2476-5152
Fax: +55 (11) 5041-6793
contato@avalor.com.br
www.avalor.com.br

Panorama estacionamento

Vista frontal galpão 02

Vista lateral galpão 02

Panorama interno galpão 02

**São Paulo - SP**
Av. Ver. José Diniz, 3720 - 1º andar
Campo Belo CEP 04604-007
Fone: +55 (11) 2476-5152
Fax: +55 (11) 5041-6793
contato@avalor.com.br
www.avalor.com.br

Panorama externo prédio 03

Cabine de força próxima ao prédio 03

Vista frontal galpão 05

Panorama externo galpão 04

**São Paulo - SP**
Av. Ver. José Diniz, 3720 - 1º andar
Campo Belo CEP 04604-007
Fone: +55 (11) 2476-5152
Fax: +55 (11) 5041-6793
contato@avalor.com.br
www.avalor.com.br

Panorama interno galpão 04

Vista lateral galpão 04

Panorama externo espaço 06

Vista casa de força

**São Paulo - SP**
Av. Ver. José Diniz, 3720 - 1º andar
Campo Belo CEP 04604-007
Fone: +55 (11) 2476-5152
Fax: +55 (11) 5041-6793
contato@avalor.com.br
www.avalor.com.br

Vista casa de força

Panorama externo galpão refeitório

Panorama externo espaço 08

Panorama externo espaço 06

**São Paulo - SP**
Av. Ver. José Diniz, 3720 - 1º andar
Campo Belo CEP 04604-007
Fone: +55 (11) 2476-5152
Fax: +55 (11) 5041-6793
contato@avalor.com.br
www.avalor.com.br

Vista portaria fundo

Panorama externo prédio 10

Panorama externo espaço 06

Panorama interno prédio 10

**São Paulo - SP**
Av. Ver. José Diniz, 3720 - 1º andar
Campo Belo CEP 04604-007
Fone: +55 (11) 2476-5152
Fax: +55 (11) 5041-6793
contato@avalor.com.br
www.avalor.com.br

Panorama externo prédio 10

Vista portaria lateral

Vista lateral direita terreno Rontan

Panorama externo espaço 07

Panorama interno prédio 10

Panorama escritório prédio 10

Avalor
Engenharia de Avaliações

**São Paulo - SP**
Av. Ver. José Diniz, 3720 - 1º andar
Campo Belo CEP 04604-007
Fone: +55 (11) 2476-5152
Fax: +55 (11) 5041-6793
contato@avalor.com.br
www.avalor.com.br

# 8.1. CARACTERIZAÇÃO DA REGIÃO

## 8.2.1. SITUAÇÃO, LOCALIZAÇÃO E CONDIÇÕES DE ACESSO

O imóvel avaliando está localizado na Rodovia Estadual Antonio Romano Schincariol, km 114,5 (SP – 127) - Bairro: Jd. Aeroporto, Tatuí - SP;

As características são as seguintes:

**Gabarito viário:** O logradouro de situação se constitui em uma via rápida que recebe pavimentação asfáltica.

**Tráfego:** O tráfego é intenso no logradouro do imóvel.

**Transporte coletivo:** Encontram-se linhas de transporte coletivo nas proximidades.

**Detalhes do acesso ao imóvel**

**São Paulo - SP**
Av. Ver. José Diniz, 3720 - 1º andar
Campo Belo CEP 04604-007
Fone: +55 (11) 2476-5152
Fax: +55 (11) 5041-6793
contato@avalor.com.br
www.avalor.com.br

**Mapa de localização -** https://goo.gl/maps/8Wn5RUS1itsCkLGu7

**Detalhes do Satélite -** https://goo.gl/maps/8Wn5RUS1itsCkLGu7

**São Paulo - SP**
Av. Ver. José Diniz, 3720 - 1º andar
Campo Belo CEP 04604-007
Fone: +55 (11) 2476-5152
Fax: +55 (11) 5041-6793
contato@avalor.com.br
www.avalor.com.br

### 8.2.2. INFRAESTRUTURA URBANA

O local é dotado da seguinte infraestrutura:

- Rede de energia elétrica;
- Rede de telefones;
- Rede de água potável;
- Rede de esgotos;
- Pavimentações dos logradouros;
- Iluminação pública;
- Segurança pública;
- Coleta de lixo;
- Etc.

### 8.2.3. CARACTERÍSTICAS DE OCUPAÇÃO DO SOLO, PADRÃO CONSTRUTIVO DA REGIÃO E NÍVEL SOCIOECONÔMICO DA POPULAÇÃO.

A região onde se situa o imóvel avaliando, apresenta característica de ocupação mista, com edificações comerciais e industriais.

O padrão construtivo dos prédios e galpões na vizinhança é normal e o nível socioeconômico da região é médio.

### 8.2.4. OFERTA DE SERVIÇOS PÚBLICOS, PRIVADOS E COMUNITÁRIOS.

Os Serviços públicos, comunitários e privados oferecidos à coletividade, situados em um raio de 5,0 km em torno do local, são os seguintes:

- Transporte coletivo
- Escolas;
- Comércio de pequeno porte;

**São Paulo - SP**
Av. Ver. José Diniz, 3720 - 1º andar
Campo Belo CEP 04604-007
Fone: +55 (11) 2476-5152
Fax: +55 (11) 5041-6793
contato@avalor.com.br
www.avalor.com.br

- Rede bancária privada e estatal;
- Templos Religiosos;
- Locais de lazer;
- Restaurantes;
- Posto de gasolina;
- Serviços de saúde;
- Segurança pública;
- Supermercados;
- Etc.

# 9. DIAGNÓSTICO DE MERCADO

O imóvel avaliando apresenta algumas características intrínsecas e extrínsecas peculiares que devem ser ponderadas.

Quanto às características extrínsecas, o imóvel apresenta localização estratégica na rodovia do município, conta com infraestrutura completa, boa oferta de serviço e comércios. Com fácil acesso aos demais bairros e cidades circunvizinhas pelas Rodovias Estaduais SP – 127 e 373.

Quanto às características intrínsecas, o imóvel apresenta aproximadamente 605.595,89 m² de área de terreno e 40.000,00 m² de área construída. O imóvel industrial apresenta padrão construtivo normal, quanto ao estado de conservação é classificado como regular.

Assim, pelas razões acima explanadas, o diagnóstico de mercado para o imóvel avaliando é favorável, estimando-se uma absorção em médio a longo prazo, se ofertado pelo valor obtido neste laudo de avaliação.

**São Paulo - SP**
Av. Ver. José Diniz, 3720 - 1º andar
Campo Belo CEP 04604-007
Fone: +55 (11) 2476-5152
Fax: +55 (11) 5041-6793
contato@avalor.com.br
www.avalor.com.br

# 10. MEMORIAL DESCRITIVO DO IMÓVEL

## 10.1. TITULAÇÃO DO IMÓVEL

Para a elaboração do presente laudo avaliatório o contratante forneceu cópias das matriculas 1.973, 17.922, 37.733, 57.313 e 63.688 expedida pelo Cartório de Registro de Imóveis da Comarca de Tatuí - SP. Cópia do referido documento encontra-se anexo no final do laudo.

# 11. PROCEDIMENTO AVALIATÓRIO

## 11.1. METODOLOGIA AVALIATÓRIA

Foi empregado na presente avaliação o Método Evolutivo definido pela NBR 14.653 conforme segue:

8.2.4 Método evolutivo

*8.2.4.1* A composição do valor total do imóvel avaliando pode ser obtida através da conjugação de métodos, a partir do valor da Área, considerados o custo de reprodução das benfeitorias devidamente depreciado e o fator de comercialização, ou seja:

VI = (VT+ VB).FC

Onde:

*VI* e o valor do imóvel;

*VT* é o valor do Terreno;

VB é o valor da benfeitoria;

FC é o fator de comercialização.

8.2.4.2 A aplicação do método evolutivo exige que:

**São Paulo - SP**
Av. Ver. José Diniz, 3720 - 1º andar
Campo Belo CEP 04604-007
Fone: +55 (11) 2476-5152
Fax: +55 (11) 5041-6793
contato@avalor.com.br
www.avalor.com.br

a) o valor da Área seja determinado pelo método comparativo de dados de mercado ou, na impossibilidade deste, pelo método involutivo;

b) as benfeitorias sejam apropriadas pelo método comparativo direto de custo ou pelo método da quantificação de custo;

c) o fator de comercialização seja levado em conta, admitindo-se que pode ser maior ou menor do que a unidade, em função da conjuntura do mercado na época da avaliação.

8.2.4.3 Quando o imóvel estiver situado em zona de alta densidade urbana, onde o aproveitamento eficiente é preponderante, o engenheiro de avaliações deve analisar a adequação das benfeitorias, ressaltar o sub-aproveitamento ou o superaproveitamento da Área e explicitar os cálculos correspondentes.

8.2.4.4 Quando puder ser empregado, o método evolutivo pode ser considerado como método eletivo para a avaliação de imóveis cujas características *sui generis* impliquem a inexistência de dados de mercado em número suficiente para a aplicação do método comparativo direto de dados de mercado.

## 11.2. AVALIAÇÃO DO TERRENO

### 11.2.1 METODOLOGIA APLICADA

**Método Comparativo de Dados de Mercado:** Aquele que define o valor através da comparação com dados de mercado assemelhados quanto às características intrínsecas e extrínsecas.

As características e os atributos dos dados pesquisados que exercem influência na formação dos preços e, consequentemente, no valor, devem ser ponderados por homogeneização ou por inferência estatística, respeitados os Graus de Fundamentação preconizados pela NBR 14.653-2/2019.

É condição fundamental para aplicação deste método a existência de um conjunto de dados que possa ser tomado estatisticamente como amostra do mercado imobiliário.

Avalor
Engenharia de Avaliações

**São Paulo - SP**
Av. Ver. José Diniz, 3720 - 1º andar
Campo Belo CEP 04604-007
Fone: +55 (11) 2476-5152
Fax: +55 (11) 5041-6793
contato@avalor.com.br
www.avalor.com.br

## 11.3 PESQUISA DE MERCADO

Planejamento da pesquisa segundo a NBR 14.653:

> "No planejamento de uma pesquisa, o que se pretende é a composição de uma amostra representativa de dados de mercado de imóveis com características, tanto quanto possível, semelhantes às do avaliando, usando-se toda a evidência disponível". Esta etapa que envolve estrutura e estratégia da pesquisa deve iniciar-se pela caracterização e delimitação do mercado em análise, com o auxilio de teorias e conceitos existentes ou hipóteses advindas de experiências adquiridas pelo avaliador sobre a formação do valor.
>
> Na estrutura da pesquisa são eleitas as variáveis que, em princípio, são relevantes para explicar a formação de valor e estabelecidas as supostas relações entre si e com a variável dependente.
>
> A estratégia de pesquisa refere-se à abrangência da amostragem e às técnicas a serem utilizadas na coleta e análise dos dados, como a seleção e abordagem de fontes de informação, bem como a escolha do tipo de análise (quantitativa ou qualitativa) e a elaboração dos respectivos instrumentos para a coleta de dados (fichas, planilhas, roteiros *de* entrevistas, entre outros).

Na presente avaliação foram obtidos junto a imobiliárias locais, eventos de mercado relativos a Terrenos similares. Nesta amostra foi efetuada uma análise das características intrínsecas e extrínsecas dos elementos, objetivando detectar quais os atributos responsáveis pela formação dos valores de mercado. A pesquisa de mercado está apresentada na memória de cálculo do procedimento avaliatório em anexo ao laudo.

Avalor
Engenharia de Avaliações

**São Paulo - SP**
Av. Ver. José Diniz, 3720 - 1º andar
Campo Belo CEP 04604-007
Fone: +55 (11) 2476-5152
Fax: +55 (11) 5041-6793
contato@avalor.com.br
www.avalor.com.br

## 11.4 TRATAMENTO POR DADOS

Conforme recomendação da NBR 14.653, em seu item 8.2.1.4.1 – Preliminares, preliminarmente procedeu-se a sumarização das informações obtidas sob a forma de gráficos que mostraram as distribuições de frequência para cada uma das variáveis, bem como as relações entre elas. Nesta etapa, verificaram-se o equilíbrio da amostra, a influência das possíveis variáveis-chave sobre os preços e a forma de variação das dependências entre elas, identificação de pontos atípicos, entre outros. Assim, confrontaram-se as respostas obtidas no mercado com as hipóteses levantadas *a priori* e formularam-se novas hipóteses.

Foi utilizado à amostra o tratamento científico, isto é, aquele em que as evidências empíricas são tratadas com o uso de metodologia científica que leve à indução de modelo validado para o comportamento do mercado.

O poder de predição do modelo foi verificado a partir do gráfico de preços observados na abcissa versus valores estimados pelo modelo na ordenada. Os pontos se apresentaram, em sua maioria, próximos a bissetriz do primeiro quadrante, na forma preconizada pela NBR 14653.

Avalor
Engenharia de Avaliações

**São Paulo - SP**
Av. Ver. José Diniz, 3720 - 1º andar
Campo Belo CEP 04604-007
Fone: +55 (11) 2476-5152
Fax: +55 (11) 5041-6793
contato@avalor.com.br
www.avalor.com.br

## 11.5 DETERMINAÇÃO DO VALOR DE MERCADO DO TERRENO

O modelo utilizado, devidamente explicitado e testado, em conformidade com as diretrizes preconizadas pela NBR 14.653, conta da memória de cálculo do procedimento avaliatório em anexo ao laudo. Na referida memória de cálculo constam as definições das variáveis que se mostraram importantes na formação do modelo matemático-estatístico (explicam a formação dos valores), todos os parâmetros estatísticos exigidos pela NBR-14.653/2019 e, por fim, a interpolação dos atributos da Área no modelo, indicando a determinação de seu valor unitário de mercado. Segundo desenvolvimento do procedimento avaliatório, o valor de mercado do terreno avaliando, em Maio de 2022, corresponde, por arredondamento, a:

| | | |
|---|---|---|
| **Matrícula nº 1.973** | **TERRENO** | **R$ 4.026.000,00**<br>(Quatro milhões e vinte e seis mil Reais) |
| **Matrícula nº 37.733** | **TERRENO** | **R$ 6.900.000,00**<br>(Seis milhões e novecentos mil Reais) |
| **Matrícula nº 17.922** | **TERRENO** | **R$ 20.706.000,00**<br>(Vinte milhões, setecentos e seis mil Reais) |
| **Matrícula nº 63.688** | **TERRENO** | **R$ 40.735.000,00**<br>(Quarenta milhões, setecentos e trinta e cinco mil Reais) |
| **Matrícula nº 57.313** | **TERRENO** | **R$ 11.205.000,00**<br>(Onze milhões, duzentos e cinco mil Reais) |
| **VALOR DE MERCADO TOTAL** | | **R$ 83.575.000,00**<br>(Oitenta e três milhões, quinhentos e setenta e cinco mil Reais) |

Avalor
Engenharia de Avaliações

**São Paulo - SP**
Av. Ver. José Diniz, 3720 - 1º andar
Campo Belo CEP 04604-007
Fone: +55 (11) 2476-5152
Fax: +55 (11) 5041-6793
contato@avalor.com.br
www.avalor.com.br

# 11.6 AVALIAÇÃO DE EDIFICAÇÕES, INSTALAÇÕES E BENFEITORIAS

## 11.6.1 METODOLOGIA APLICADA

Conforme indicado pela NBR 14.653, utilizou-se o Método da Quantificação do Custo, assim definido pelo item 8.3.1 da referida norma:

> 8.3.1 Método da quantificação do custo: "Utilizado para identificar o custo de reedição de benfeitorias. Pode ser apropriado pelo custo unitário básico de construção ou por orçamento, com citação das fontes consultadas".

## 11.6.2 IDENTIFICAÇÃO DE CUSTO PELO CUSTO UNITÁRIO BÁSICO (ABNT NBR 12721)

Para a estimação do custo de construção, pode-se aplicar o modelo a seguir:

$$C = \frac{(CUB + OE + OI + (OFe - OFd)\ (1+A)(1+F)(1+L)}{S}$$

Onde:

C é o custo unitário de construção por metro quadrado de área equivalente de construção;

*CUB* é o custo unitário básico;

*OE* é o orçamento de elevadores;

OI é o orçamento de instalações especiais e outras, tais como geradores, sistemas de proteção contra incêndio, centrais de gás, interfones, antenas, coletivas, urbanização, projetos etc.;

*OFe* é o orçamento de fundações especiais;

*OFd* é o orçamento de fundações diretas;

S é a área equivalente de construção, de acordo com a ABNT NBR 12721;

*A é* a taxa de administração da obra;

**São Paulo - SP**
Av. Ver. José Diniz, 3720 - 1º andar
Campo Belo CEP 04604-007
Fone: +55 (11) 2476-5152
Fax: +55 (11) 5041-6793
contato@avalor.com.br
www.avalor.com.br

*F* é o percentual relativo aos custos financeiros durante o período da construção;

*L* é o percentual correspondente ao lucro ou remuneração da construtora.

O BDI – Benefícios e Despesas Indiretas, segundo a fórmula acima apresentada – item 8.3.1.1.3 da NBR 14.653-2 é dada pela expressão:

[ (1 + A) x (1 + F) x (1 + L) ] -1

A taxa de administração adotada foi de 10%;

O custo de financeiro adotado foi de 1,0% am., que, para um prazo de obras estimado em 18 meses, resulta em um custo financeiro total de 19,61%;

A taxa de lucro adotada foi de 5%;

Portanto, o BDI calculado é de:

[ (1 + 0,10) x (1 + 0,1961) x (1 + 0,05) ] -1 = 38,15%

**11.6.3 DEPRECIAÇÃO FÍSICA**

Segundo item 8.3.1.3 da NBR 14.653, o cálculo da depreciação física pode ser realizado de forma analítica – por meio de orçamento necessário a recomposição do imóvel na condição de novo – ou por meio da aplicação de coeficiente de depreciação, que leve em conta a idade e o estado de conservação. Esse coeficiente deve ser aplicado sobre o valor depreciável.

Na presente avaliação, a depreciação das edificações, benfeitorias e instalações civis foram determinadas pela aplicação do Método de Ross-Heidecke, onde o coeficiente de depreciação é um fator “K” extraído de uma tabela de dupla entrada, em que na coluna entra-se com a relação entre idade aparente e vida útil e na linha com o estado de conservação.

**São Paulo - SP**
Av. Ver. José Diniz, 3720 - 1º andar
Campo Belo CEP 04604-007
Fone: +55 (11) 2476-5152
Fax: +55 (11) 5041-6793
contato@avalor.com.br
www.avalor.com.br

### 11.6.4 CUSTO DE REEDIÇÃO DE EDIFICAÇÕES, BENFEITORIAS E INSTALAÇÕES

Segundo o item 8.3.1.4 da NBR 14.653, o custo de reedição é o resultado da subtração do custo de reprodução da parcela relativa à depreciação.

Os custos de reedição de edificações, benfeitorias e instalações estão apresentados em planilha anexa ao laudo.

Conforme desenvolvimento do procedimento avaliatório, o custo de reedição de edificações, benfeitorias e instalações, do imóvel avaliando, em Maio de 2022, corresponde, por arredondamento, a:

| ITENS | | VALORES DE MERCADO |
|---|---|---|
| Matrícula nº 1.973 | TERRENO | **R$ 4.026.000,00** (Quatro milhões e vinte e seis mil Reais) |
| | BENFEITORIAS | **R$ 11.918.000,00** (Onze milhões, novecentos e dezoito mil Reais) |
| Matrícula nº 37.733 | TERRENO | **R$ 6.900.000,00** (Seis milhões e novecentos mil Reais) |
| | BENFEITORIAS | **R$ 39.396.000,00** (Trinta e nove milhões, trezentos e noventa e seis mil Reais) |
| Matrícula nº 17.922 | TERRENO | **R$ 20.706.000,00** (Vinte milhões, setecentos e seis mil Reais) |
| | BENFEITORIAS | **R$ 27.307.000,00** (Vinte e sete milhões, trezentos e sete mil Reais) |
| Matrícula nº 63.688 | TERRENO | **R$ 40.735.000,00** (Quarenta milhões, setecentos e trinta e cinco mil Reais) |
| Matrícula nº 57.313 | TERRENO | **R$ 11.205.000,00** (Onze milhões, duzentos e cinco mil Reais) |
| Verba | Pavimentações e demais Benfeitorias | **R$ 9.536.000,00** (Nove milhões, quinhentos e trinta e seis mil Reais) |

Avalor
Engenharia de Avaliações

**São Paulo - SP**
Av. Ver. José Diniz, 3720 - 1º andar
Campo Belo CEP 04604-007
Fone: +55 (11) 2476-5152
Fax: +55 (11) 5041-6793
contato@avalor.com.br
www.avalor.com.br

## 11.7 DETERMINAÇÃO DO VALOR DE MERCADO

Conforme definição retro apresentada o valor de mercado do imóvel é obtido a partir do valor do terreno mais o custo de reprodução das benfeitorias devidamente depreciado e o fator de comercialização, conforme fórmula abaixo:

VI = (VT + VB) x FC

Onde:

VI é o valor do imóvel;

VT é o valor do Terreno;

VB é o valor das edificações e benfeitorias;

FC é o fator de comercialização = 1,00 – Utilizou-se um fator de comercialização de 1,0 considerando as características intrínsecas e extrínsecas do imóvel.

VI = (R$ 83.572.000,00 + R$ 88.157.000,00) x 1,0 = R$ 171.729.000,00;

Conforme desenvolvimento do procedimento avaliatório, o valor de mercado do imóvel avaliando, em Maio de 2022, corresponde, por arredondamento, a:

| ITENS | VALORES |
|---|---|
| **a) VALOR DO TERRENO** | **R$ 83.572.000,00**<br>(Oitenta e três milhões, quinhentos e setenta e dois mil de Reais) |
| **b) VALOR DE EDIFICAÇÕES, INSTALAÇÕES E BENFEITORIAS** | **R$ 88.157.000,00**<br>(Oitenta e oito milhões, cento e cinquenta e sete mil Reais) |
| **c) VALOR DE MERCADO (A+B)** | **R$ 171.729.000,00**<br>(Cento e setenta e um milhões, setecentos e vinte e nove mil Reais) |

Avalor
Engenharia de Avaliações

**São Paulo - SP**
Av. Ver. José Diniz, 3720 - 1º andar
Campo Belo CEP 04604-007
Fone: +55 (11) 2476-5152
Fax: +55 (11) 5041-6793
contato@avalor.com.br
www.avalor.com.br

# 11.8. ESPECIFICAÇÃO DA AVALIAÇÃO

Segundo item 9 – Especificação das avaliações, subitem 9.1.1:

"A especificação de uma avaliação está relacionada tanto com o empenho do engenheiro de avaliações, como com o mercado e as informações que possam ser dele extraídas. O estabelecimento inicial pelo contratante do grau de fundamentação desejado tem por objetivo a determinação do empenho no trabalho avaliatório, mas não representa garantia de alcance de graus elevados de fundamentacão. Quanto ao grau de precisão, este depende exclusivamente das características do mercado e da amoslra coletada e, por isso, não é passível de fixação a priori."

**a) Graus de fundamentação no caso de utilização de modelos de regressão linear:**

Tabela 1 página 16 da NBR 14.653-2

| Item | Descrição | Grau | | |
|---|---|---|---|---|
| | | III | II | I |
| 1 | Caracterização do imóvel avaliando | Completa quanto a todas as variáveis analisadas | Completa quanto às variáveis utilizadas no modelo | Adoção de situação paradigma |
| 2 | Coleta de dados de mercado | Características conferidas pelo autor do laudo | Características conferidas por profissional credenciado pelo autor do laudo | Podem ser utilizadas características fornecidas por terceiros |
| 3 | Quantidade mínima de dados de mercado efetivamente utilizados | 6 (k+1), onde k é o número de variáveis independentes | 4 (k+1), onde k é o número de variáveis independentes | 3 (k+1), onde k é o número de variáveis independentes |
| 4 | Identificação dos dados de mercado | Apresentação de informações relativas a todos os dados e variáveis analisados na modelagem, com foto | Apresentação de informações relativas aos dados e variáveis efetivamente utilizados no modelo | Apresentação de . informações relativas aos dados e variáveis efetivamente utilizados no modelo |
| 5 | Extrapolação | Não admitida | Admitida para apenas uma variável, desde que:<br><br>a) as medidas das características do imóvel avaliando não sejam superiores a 100% do limite amostral superior, nem inferiores à metade do limite amostral inferior<br>b) o valor estimado não ultrapasse 10% do valor calculado no limite da fronteira amostral, para a referida variável | Admitida, desde que:<br><br>a) as medidas das características do imóvel avaliando não sejam superiores a 100% do limite amostral superior, nem inferiores à metade do limite amostral inferior<br><br>b) o valor estimado não ultrapasse 10% do valor calculado no limite da fronteira amostrai, para as referidas variáveis simultaneamente |

Avalor
Engenharia de Avaliações

**São Paulo - SP**
Av. Ver. José Diniz, 3720 - 1º andar
Campo Belo CEP 04604-007
Fone: +55 (11) 2476-5152
Fax: +55 (11) 5041-6793
contato@avalor.com.br
www.avalor.com.br

| | | | | |
|---|---|---|---|---|
| 6 | Nível de significância α (somatório do valor das duas caudas) máximo para a rejeição da hipótese nula de cada regressor (teste bicaudal) | 10% | 20% | 30% |
| 7 | Nível de significância máximo admitido nos demais testes estatísticos realizados | 1% | 5% | 10% |

**Pontuação alcançada: 17 pontos**

Tabela 2 página 18 da NBR 14.653-2 - Enquadramento

| Graus | III | II | I |
|---|---|---|---|
| Pontos mínimos | 18 | 11 | 7 |
| Itens obrigatórios no grau correspondente | 3, 5, 6 e 7, com os demais no mínimo no grau II | 3, 5, 6 e 7 no mínimo no grau II | Todos, no mínimo no grau I |

Segundo as tabelas acima o modelo de regressão atingiu o Grau de Fundamentação I.

Grau de precisão da estimativa do valor no caso de utilização de modelos de regressão linear.

| Descrição | Grau | | |
|---|---|---|---|
| | III | II | I |
| Amplitude do intervalo de confiança de 80% em torno do valor central da estimativa | < 30% | 30% - 40% | > 50% |
| NOTA Observar subseção 9.1 . | | | |

O Grau de Precisão alcançado é II.

Avalor
Engenharia de Avaliações

**São Paulo - SP**
Av. Ver. José Diniz, 3720 - 1º andar
Campo Belo CEP 04604-007
Fone: +55 (11) 2476-5152
Fax: +55 (11) 5041-6793
contato@avalor.com.br
www.avalor.com.br

**b) Graus de fundamentação no caso da utilização do método da quantificação de custo de benfeitorias**

Tabela 7 página 20 da NBR 14.653-2

| item | Descrição | Graus | | |
|---|---|---|---|---|
| | | III | II | I |
| 1 | Estimativa do custo direto | Pela elaboração de orçamento, no mínimo sintético | Pela utilização de custo unitário básico para projeto semelhante ao projeto padrão | Pela utilização de custo unitário básico para projeto diferente do projeto padrão, com os devidos ajustes |
| 2 | BDI | Calculado | Justificado | Arbitrado |
| 3 | Depreciação física | Calculada por levantamento do custo de recuperação do bem, para deixá-lo no estado de novo | Calculada por métodos técnicos consagrados, considerando-se idade, vida útil e estado de conservação | Arbitrada |

Tabela 8 página 21 da NBR 14.653-2 - Enquadramento

| Graus | III | II | I |
|---|---|---|---|
| Pontos mínimos | 7 | 5 | 3 |
| Itens obrigatórios no grau correspondente | 1 , com os demais no mínimo no grau II | 1 e 2, no mínimo no grau II | todos, no mínimo no grau I |
| NOTA Observar subseção 9.1. | | | |

**Pontuação alcançada: 6 pontos, enquadrado como Grau de Fundamentação I.**

Segundo as tabelas acima o método da quantificação de custo de benfeitorias alcançou o Grau de Fundamentação I.

Avalor
Engenharia de Avaliações

**São Paulo - SP**
Av. Ver. José Diniz, 3720 - 1º andar
Campo Belo CEP 04604-007
Fone: +55 (11) 2476-5152
Fax: +55 (11) 5041-6793
contato@avalor.com.br
www.avalor.com.br

## c) Graus de fundamentação no caso da utilização do método evolutivo

Tabela 11 página 22 da NBR 14.653-2

| Item | Descrição | Grau | | |
|---|---|---|---|---|
| | | III | II | I |
| 1 | Estimativa do valor do terreno | Grau III de fundamentação no método comparativo ou no involutivo | Grau II de fundamentação no método comparativo ou no involutivo | Grau I de fundamentação no método comparativo ou no involutivo |
| 2 | Estimativa dos custos de reedição | Grau III de fundamentação no método da quantificação do custo | Grau II de fundamentação no método da quantificação do, custo | Grau I de fundamentação no método da quantificação do custo |
| 3 | Fator de comercialização | Inferido em mercado semelhante | Justificado | Arbitrado. |

Tabela 12 página 23 da NBR 14.653-2 - Enquadramento

| Graus | III | II | I |
|---|---|---|---|
| Pontos mínimos | 8 | 5 | 3 |
| Itens obrigatórios no grau correspondente | 1 e 2, com o 3 no mínimo grau II | 1 e 2, no mínimo no grau II | todos, no mínimo no grau I |
| NOTA Observar subseção 9.1. | | | |

Segundo as tabelas acima o método evolutivo alcançou o Grau Fundamentação I.

**São Paulo - SP**
Av. Ver. José Diniz, 3720 - 1º andar
Campo Belo CEP 04604-007
Fone: +55 (11) 2476-5152
Fax: +55 (11) 5041-6793
contato@avalor.com.br
www.avalor.com.br

# 12. ANEXOS

Foi anexado ao presente laudo:

**Anexo 1:** MEMÓRIA DE CÁLCULO DO PROCEDIMENTO AVALIATÓRIO – BENS IMÓVEIS

**Anexo 2:** INVENTÁRIO E PRECIFICAÇÃO RONTAN – BENS MÓVEIS

**Anexo 3:** DOCUMENTAÇÃO LEGAL

São Paulo, 25 de Maio de 2022.

**CNPJ 13.016.939/0001-96**

**Avalor Engenharia de Avaliações**

**São Paulo - SP**
Av. Ver. José Diniz, 3720 - 1º andar
Campo Belo CEP 04604-007
Fone: +55 (11) 2476-5152
Fax: +55 (11) 5041-6793
contato@avalor.com.br
www.avalor.com.br

# ANEXO 01

## MEMÓRIA DE CÁLCULO DO PROCEDIMENTO AVALIATÓRIO – BENS IMÓVEIS

Avalor
Engenharia de Avaliações

**São Paulo - SP**
Av. Ver. José Diniz, 3720 - 1º andar
Campo Belo CEP 04604-007
Fone: +55 (11) 2476-5152
Fax: +55 (11) 5041-6793
contato@avalor.com.br
www.avalor.com.br

# QUADRO DE ELEMENTOS PESQUISADOS

| Ele. | Endereço | Cidade | Área de Terreno (M²) | Valor de Mercado R$ |
|---|---|---|---|---|
| 1 | Rua Flávia Oliveira | Tatuí | 363.000,00 | R$ 36.300.000,00 |
| 2 | Rodovia Antônio Romano Schincariol, SP 127 | Tatuí | 649.334,00 | R$ 70.000.000,00 |
| 3 | Rodovia Antônio Romano Schincariol, SP 127 | Tatuí | 347.170,00 | R$ 15.000.000,00 |
| 4 | Jardim Aeroporto | Tatuí | 146.000,00 | R$ 7.200.000,00 |
| 5 | Rodovia Estadual SP - 141 | Tatuí | 1.210.000,00 | R$ 30.250.000,00 |
| 6 | Rodovia Antônio Romano Schincariol, SP 127 | Tatuí | 895.400,00 | R$ 16.650.000,00 |
| 7 | Rodovia Antônio Romano Schincariol, SP 127 | Tatuí | 24.500,00 | R$ 4.000.000,00 |
| 8 | Rodovia Castelo Branco | Tatuí | 847.000,00 | R$ 10.164.000,00 |
| 9 | Estrada dos Aeronautas - Polo Industrial de Tatuí | Tatuí | 51.000,00 | R$ 12.000.000,00 |

| Ele. | Valor Unitário R$/M² | Natureza | Posição | Topografia | Via | Contato |
|---|---|---|---|---|---|---|
| 1 | R$ 100,00 | Oferta | Meio de Quadra | Declive | Local | (11) 94767-9650 |
| 2 | R$ 107,80 | Oferta | Esquina | Declive | Rapida | (11) 3237-0828 |
| 3 | R$ 43,21 | Oferta | Meio de Quadra | Aclive | Rapida | (15) 99711-4601 |
| 4 | R$ 49,32 | Oferta | Meio de Quadra | Declive | Local | (11) 94767-9650 |
| 5 | R$ 25,00 | Oferta | Meio de Quadra | Declive | Rapida | (15) 3019-2932 |
| 6 | R$ 18,60 | Oferta | Meio de Quadra | Aclive | Rapida | (11) 99902-8707 |
| 7 | R$ 163,27 | Oferta | Meio de Quadra | Aclive | Rapida | (15) 99707-5196 |
| 8 | R$ 12,00 | Oferta | Meio de Quadra | Aclive | Rapida | (15) 99707-5196 |
| 9 | R$ 235,29 | Oferta | Meio de Quadra | Ondulações | Vicinal | (11) 2447-0955 |

| Links de pesquisas |
|---|
| https://www.imovelweb.com.br/propriedades/terreno-no-centro-de-tatui-a-100-reais-o-m-sup2-2951613040.html |
| https://www.vivareal.com.br/imovel/lote-terreno-jardim-tokio-bairros-tatui-649334m2-venda-RS70000000-id-2547904992/ |
| https://sp.olx.com.br/regiao-de-sorocaba/terrenos/excelente-area-a-venda-na-entrada-de-tatui-996113435 |
| https://www.vivareal.com.br/imovel/lote-terreno-jardim-aeroporto-bairros-tatui-146000m2-venda-RS7200000-id-2510123559/ |
| https://www.zapimoveis.com.br/imovel/venda-terreno-lote-condominio-vila-sao-cristovao-tatui-sp-1210000m2-id-85472531/ |
| https://www.imoveisaruja.com.br/comprar/sp/tatui/tatui/area/33559368 |
| https://www.imovelweb.com.br/propriedades/area-a-venda-em-nova-tatui-2951749831.html |
| https://www.chavesnamao.com.br/imovel/terreno-a-venda-sp-tatui-centro-847000m2-RS10164000/id-6761791/?gal=1 |
| https://www.dimastheodoro.com.br/1385/imoveis/venda-area-jardim-aeroporto-tatui-sp?gclid=CjwKCAjwp7eUBhBeEiwAZbHwkbKOuIyC6aIwKAbeUlSctAeYYAUErcWMnHA_eu9zSsra21kMuHA0bRoC53cQAvD_BwE |

**São Paulo - SP**
Av. Ver. José Diniz, 3720 - 1º andar
Campo Belo CEP 04604-007
Fone: +55 (11) 2476-5152
Fax: +55 (11) 5041-6793
contato@avalor.com.br
www.avalor.com.br

# MEMÓRIA DE CALCULO DO PROCEDIMENTO AVALIATÓRIO

Avalor
Engenharia de Avaliações

**São Paulo - SP**
Av. Ver. José Diniz, 3720 - 1º andar
Campo Belo CEP 04604-007
Fone: +55 (11) 2476-5152
Fax: +55 (11) 5041-6793
contato@avalor.com.br
www.avalor.com.br

# Amostra

| Nº Am. | Valor Unitário R$/m² | Área (m²) | Atratividade |
|---|---|---|---|
| **1** | 100,00 | 363.000,00 | Alta |
| **2** | 107,80 | 649.334,00 | Média |
| **3** | 43,21 | 347.170,00 | Baixa |
| **4** | 49,32 | 146.000,00 | Média |
| **5** | 25,00 | 1.210.000,00 | Baixa |
| **6** | 18,60 | 895.400,00 | Baixa |
| **7** | 163,27 | 24.500,00 | Alta |
| **8** | 12,00 | 847.000,00 | Baixa |
| **9** | 235,29 | 51.000,00 | Alta |

## Descrição das Variáveis

Variável Dependente:

• Valor Unitário R$/m²: Variável dependente que define o valor unitário do imóvel, expresso em R$/m²..

Variáveis Independentes:

• Área (m²): Variável quantitativa que define a área do imóvel, expressa em (m²)..

• Atratividade: Variável que define a atratividade de cada imóvel com base no somatório de características como: topografia, posição e via de acesso..

***Classificação:***
***Baixa = 1; Média = 2; Alta = 3;***

## Estatísticas Básicas

Nº de elementos da amostra : 9
Nº de variáveis independentes : 2
Nº de graus de liberdade : 6
Desvio padrão da regressão : 41,5202

| Variável | Média | Desvio Padrão | Coef. Variação |
|---|---|---|---|
| **Valor Unitário R$/m²** | 83,83 | 75,6664 | 90,26% |
| **1/Área (m²)** | $8,6191 \times 10^{-6}$ | $1,3464 \times 10^{-5}$ | 156,21% |
| **Atratividade** | 1,89 | 0,9279 | 49,13% |

***Número mínimo de amostragens para 2 variáveis independentes: 6.***

**São Paulo - SP**
Av. Ver. José Diniz, 3720 - 1º andar
Campo Belo CEP 04604-007
Fone: +55 (11) 2476-5152
Fax: +55 (11) 5041-6793
contato@avalor.com.br
www.avalor.com.br

## Distribuição das Variáveis

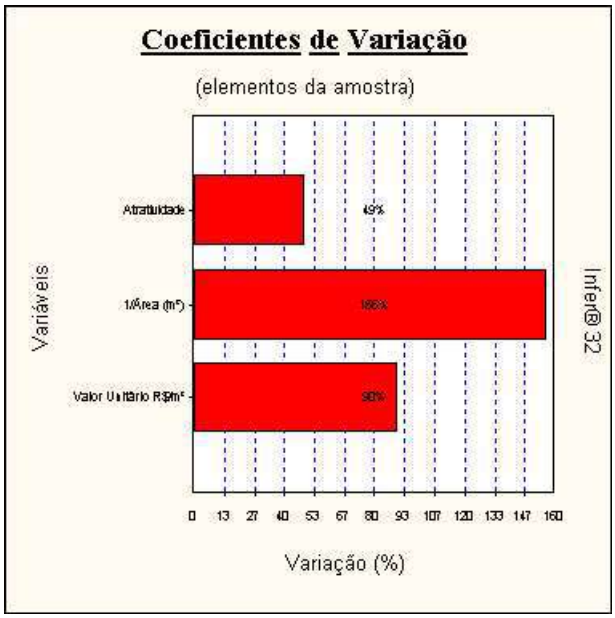


## Dispersão dos elementos

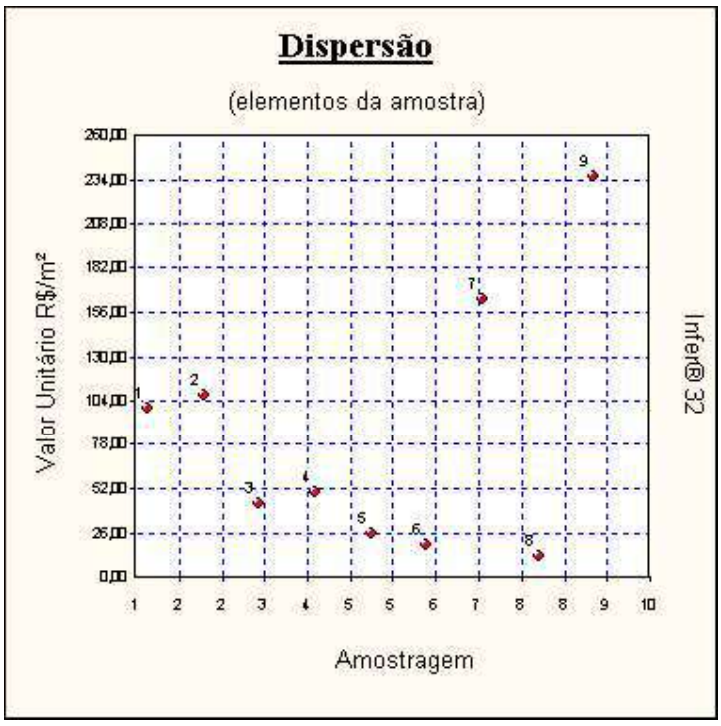

**São Paulo - SP**
Av. Ver. José Diniz, 3720 - 1º andar
Campo Belo CEP 04604-007
Fone: +55 (11) 2476-5152
Fax: +55 (11) 5041-6793
contato@avalor.com.br
www.avalor.com.br

## Dispersão em Torno da Média

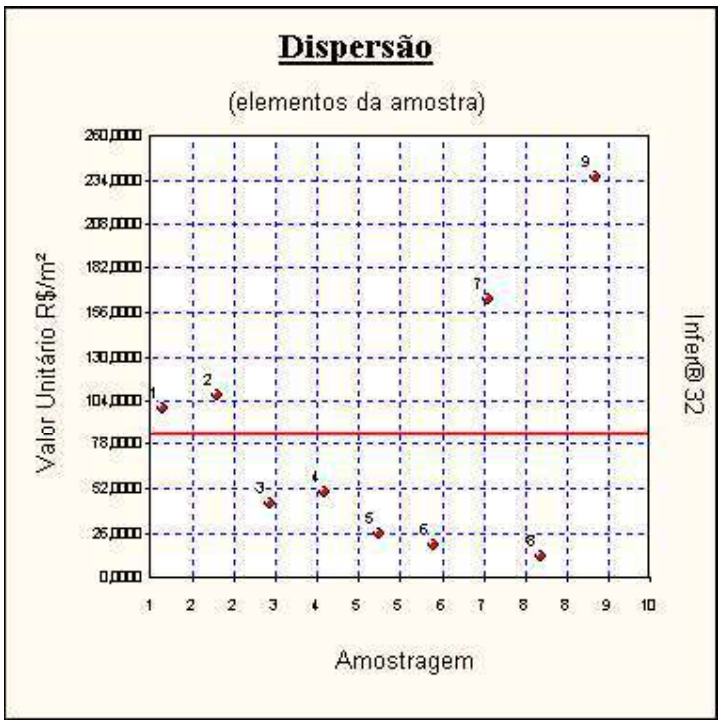


## Tabela de valores estimados e observados

Valores para a variável Valor Unitário R$/m².

| Nº Am. | Valor observado | Valor estimado | Diferença | Variação % |
|---|---|---|---|---|
| 1 | 100,00 | 139,47 | 39,47 | 39,4719 % |
| 2 | 107,80 | 80,59 | -27,21 | -25,2450 % |
| 3 | 43,21 | 25,17 | -18,04 | -41,7561 % |
| 4 | 49,32 | 87,79 | 38,47 | 78,0015 % |
| 5 | 25,00 | 22,38 | -2,62 | -10,4799 % |
| 6 | 18,60 | 22,77 | 4,17 | 22,4411 % |
| 7 | 163,27 | 191,12 | 27,85 | 17,0573 % |
| 8 | 12,00 | 22,86 | 10,86 | 90,5053 % |
| 9 | 235,29 | 162,34 | -72,95 | -31,0040 % |

***A variação (%) é calculada como a diferença entre os valores observado e estimado, dividida pelo valor observado.***

***As variações percentuais são normalmente menores em valores estimados e observados maiores, não devendo ser usadas como elemento de comparação entre as amostragens.***

**São Paulo - SP**
Av. Ver. José Diniz, 3720 - 1º andar
Campo Belo CEP 04604-007
Fone: +55 (11) 2476-5152
Fax: +55 (11) 5041-6793
contato@avalor.com.br
www.avalor.com.br

## Valores Estimados x Valores Observados

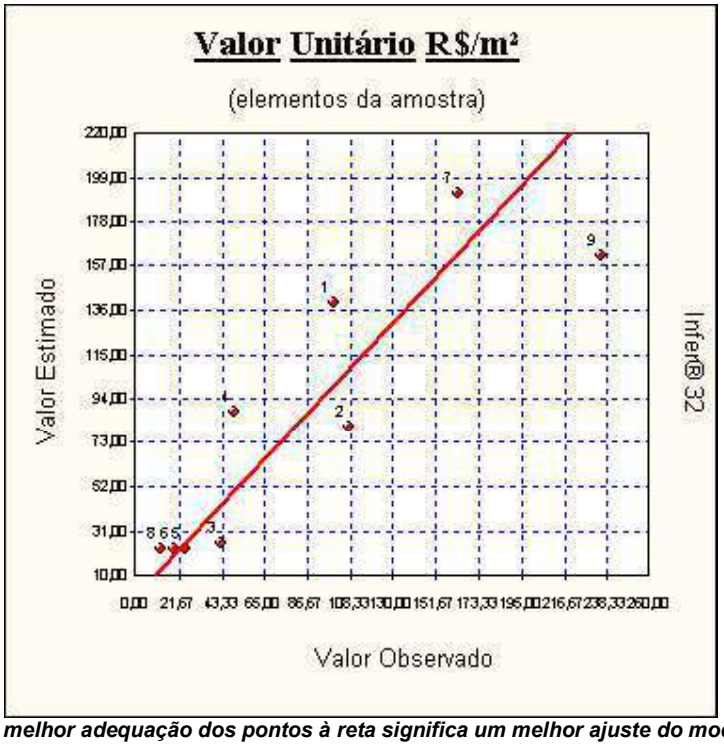


***Uma melhor adequação dos pontos à reta significa um melhor ajuste do modelo.***

## Modelo da Regressão

[Valor Unitário R$/m²] = -35,979 + 1356949 /[Área (m²)] + 57,238 x [Atratividade]

## Modelo para a Variável Dependente

[Valor Unitário R$/m²] = -35,979 + 1356949 /[Área (m²)] + 57,238 x [Atratividade]

## Regressores do Modelo

Intervalo de confiança de 80,00%.

| Variáveis | Coeficiente | D. Padrão | Mínimo | Máximo |
|---|---|---|---|---|
| **Área (m²)** | b1 = 1,3569x10$^6$ | 1,4482x10$^6$ | -7,2815x10$^5$ | 3,4420x10$^6$ |
| **Atratividade** | b2 = 57,2375 | 21,0134 | 26,9833 | 87,4917 |

Avalor
Engenharia de Avaliações

**São Paulo - SP**
Av. Ver. José Diniz, 3720 - 1º andar
Campo Belo CEP 04604-007
Fone: +55 (11) 2476-5152
Fax: +55 (11) 5041-6793
contato@avalor.com.br
www.avalor.com.br

# Correlação do Modelo

Coeficiente de correlação (r) ..... : 0,8799
Valor t calculado ..... : 4,535
Valor t tabelado (t crítico) ..... : 1,943 (para o nível de significância de 10,0 %)
Coeficiente de determinação ($r^2$) ... : 0,7742
Coeficiente $r^2$ ajustado ..... : 0,6989

***Classificação: Correlação Forte***

# Tabela de Somatórios

| | 1 | Valor Unitário R$/m² | Área (m²) | Atratividade |
|---|---|---|---|---|
| **Valor Unitário R$/m²** | 754,4900 | $1,0905 \times 10^{5}$ | 0,0122 | 1908,7300 |
| **Área (m²)** | $7,7572 \times 10^{-5}$ | 0,0122 | $2,1189 \times 10^{-9}$ | $2,1232 \times 10^{-4}$ |
| **Atratividade** | 17,0000 | 1908,7300 | $2,1232 \times 10^{-4}$ | 39,0000 |

# Análise da Variância

| Fonte de erro | Soma dos quadrados | Graus de liberdade | Quadrados médios | F calculado |
|---|---|---|---|---|
| **Regressão** | 35459,6760 | 2 | 17729,8380 | 10,28 |
| **Residual** | 10343,5941 | 6 | 1723,9323 | |
| **Total** | **45803,2701** | **8** | **5725,4087** | |

F Calculado : 10,28
F Tabelado : 5,143 (para o nível de significância de 5,000 %)

Significância do modelo igual a 1,2%

***Aceita-se a hipótese de existência da regressão.***
***Nível de significância se enquadra em NBR 14653-3 Regressão Grau I.***

# Correlações Parciais

| | Valor Unitário R$/m² | Área (m²) | Atratividade |
|---|---|---|---|
| **Valor Unitário R$/m²** | 1,0000 | 0,7035 | 0,8609 |
| **Área (m²)** | 0,7035 | 1,0000 | 0,6582 |
| **Atratividade** | 0,8609 | 0,6582 | 1,0000 |

Avalor
Engenharia de Avaliações

**São Paulo - SP**
Av. Ver. José Diniz, 3720 - 1º andar
Campo Belo CEP 04604-007
Fone: +55 (11) 2476-5152
Fax: +55 (11) 5041-6793
contato@avalor.com.br
www.avalor.com.br

# Teste t das Correlações Parciais

Valores calculados para as estatísticas t:

| | Valor Unitário R$/m² | Área (m²) | Atratividade |
|---|---|---|---|
| **Valor Unitário R$/m²** | 1,000x10$^{38}$ | 2,425 | 4,145 |
| **Área (m²)** | 2,425 | 1,000x10$^{38}$ | 2,142 |
| **Atratividade** | 4,145 | 2,142 | 1,000x10$^{38}$ |

***Valor t tabelado (t crítico): 1,943 (para o nível de significância de 10,0 %)***

***As variáveis independentes Área (m²) e Atratividade são fortemente correlacionadas. O modelo pode apresentar multicolinearidade.***

# Significância dos Regressores (bicaudal)

(Teste bicaudal - significância 30,00%)

Coeficiente t de Student: t(crítico) = 1,1342

| Variável | Coeficiente | t Calculado | Significância | Aceito |
|---|---|---|---|---|
| **Área (m²)** | b1 | 1,245 | 26% | Sim |
| **Atratividade** | b2 | 3,618 | 1,1% | Sim |

***Os coeficientes são importantes na formação do modelo.***
***Aceita-se a hipótese de ß diferente de zero.***
***Nível de significância se enquadra em NBR 14653-3 Regressão Grau I.***

# Tabela de Resíduos

Resíduos da variável dependente [Valor Unitário R$/m²].

| Nº Am. | Observado | Estimado | Resíduo | Normalizado | Studentizado | Quadrático |
|---|---|---|---|---|---|---|
| **1** | 100,0000 | 139,4718 | -39,4718 | -0,9506 | -1,5433 | 1558,0303 |
| **2** | 107,8000 | 80,5859 | 27,2140 | 0,6554 | 0,7298 | 740,6065 |
| **3** | 43,2100 | 25,1671 | 18,0428 | 0,4345 | 0,4968 | 325,5435 |
| **4** | 49,3200 | 87,7903 | -38,4703 | -0,9265 | -0,9891 | 1479,9661 |
| **5** | 25,0000 | 22,3800 | 2,6199 | 0,0631 | 0,0717 | 6,8642 |
| **6** | 18,6000 | 22,7740 | -4,1740 | -0,1005 | -0,1143 | 17,4226 |
| **7** | 163,2700 | 191,1194 | -27,8494 | -0,6707 | -1,7748 | 775,5893 |
| **8** | 12,0000 | 22,8606 | -10,8606 | -0,2615 | -0,2975 | 117,9535 |
| **9** | 235,2900 | 162,3405 | 72,9494 | 1,7569 | 2,0858 | 5321,6178 |

**São Paulo - SP**
Av. Ver. José Diniz, 3720 - 1º andar
Campo Belo CEP 04604-007
Fone: +55 (11) 2476-5152
Fax: +55 (11) 5041-6793
contato@avalor.com.br
www.avalor.com.br

# Resíduos x Valor Estimado

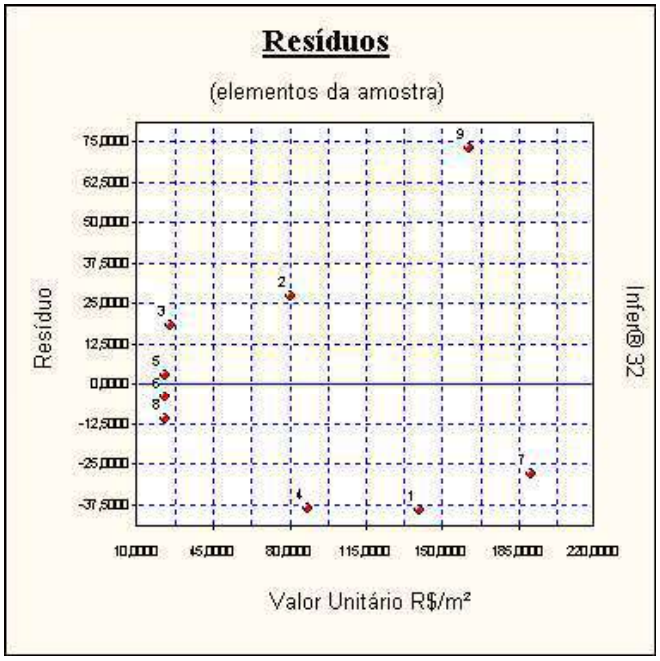


***Este gráfico deve ser usado para verificação de homocedasticidade do modelo.***

# Gráfico de Resíduos Quadráticos

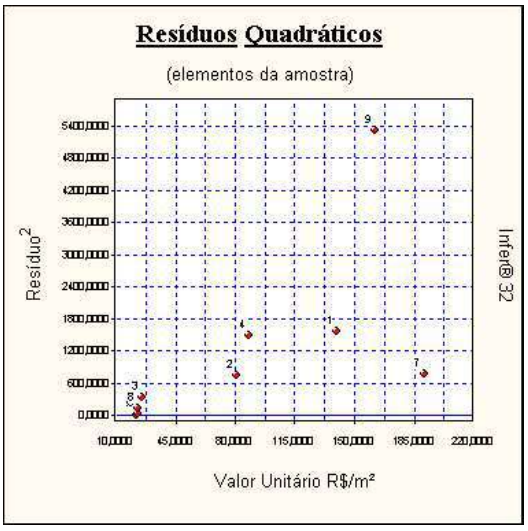

Avalor
Engenharia de Avaliações

**São Paulo - SP**
Av. Ver. José Diniz, 3720 - 1º andar
Campo Belo CEP 04604-007
Fone: +55 (11) 2476-5152
Fax: +55 (11) 5041-6793
contato@avalor.com.br
www.avalor.com.br

# Estatística dos Resíduos

Número de elementos ..... : 9
Graus de liberdade ..... : 8
Valor médio ..... : $7,7098x10^{-19}$
Variância ..... : 1149,2882
Desvio padrão ..... : 33,9011
Desvio médio ..... : 26,8502
Variância (não tendenciosa) ..... : 1723,9323
Desvio padrão (não tend.) ..... : 41,5202
Valor mínimo ..... : -39,4718
Valor máximo ..... : 72,9494
Amplitude ..... : 112,4213
Número de classes ..... : 4
Intervalo de classes ..... : 28,1053

# Momentos Centrais

Momento central de 1ª ordem : $7,7098x10^{-19}$
Momento central de 2ª ordem : 1149,2882
Momento central de 3ª ordem : 30318,7667
Momento central de 4ª ordem : 3368,7518

| Coeficiente | Amostral | Normal | t de Student |
|---|---|---|---|
| **Assimetria** | 0,7781 | 0 | 0 |
| **Curtose** | -2,9974 | 0 | Indefinido |

***Distribuição assimétrica à direita e platicúrtica.***

# Intervalos de Classes

| Classe | Mínimo | Máximo | Freq. | Freq.(%) | Média |
|---|---|---|---|---|---|
| **1** | -39,4718 | -11,3665 | 3 | 33,33 | -35,2638 |
| **2** | -11,3665 | 16,7387 | 3 | 33,33 | -4,1382 |
| **3** | 16,7387 | 44,8440 | 2 | 22,22 | 22,6284 |
| **4** | 44,8440 | 72,9494 | 1 | 11,11 | 72,9494 |

**São Paulo - SP**
Av. Ver. José Diniz, 3720 - 1º andar
Campo Belo CEP 04604-007
Fone: +55 (11) 2476-5152
Fax: +55 (11) 5041-6793
contato@avalor.com.br
www.avalor.com.br

# Histograma

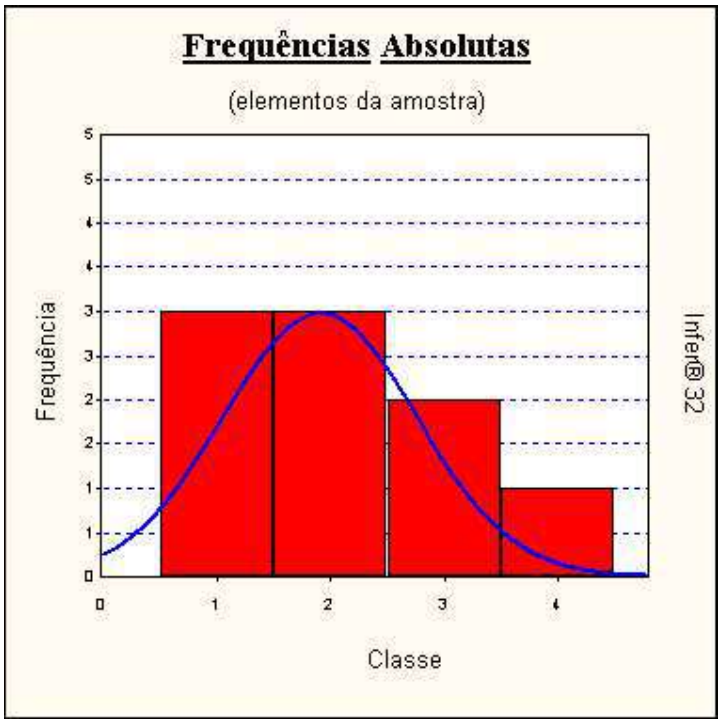


# Presença de Outliers

Critério de identificação de outlier:
Intervalo de +/- 2,00 desvios padrões em torno da média.

Nenhuma amostragem foi encontrada fora do intervalo. Não existem outliers.

**São Paulo - SP**
Av. Ver. José Diniz, 3720 - 1º andar
Campo Belo CEP 04604-007
Fone: +55 (11) 2476-5152
Fax: +55 (11) 5041-6793
contato@avalor.com.br
www.avalor.com.br

## Gráfico de Indicação de Outliers

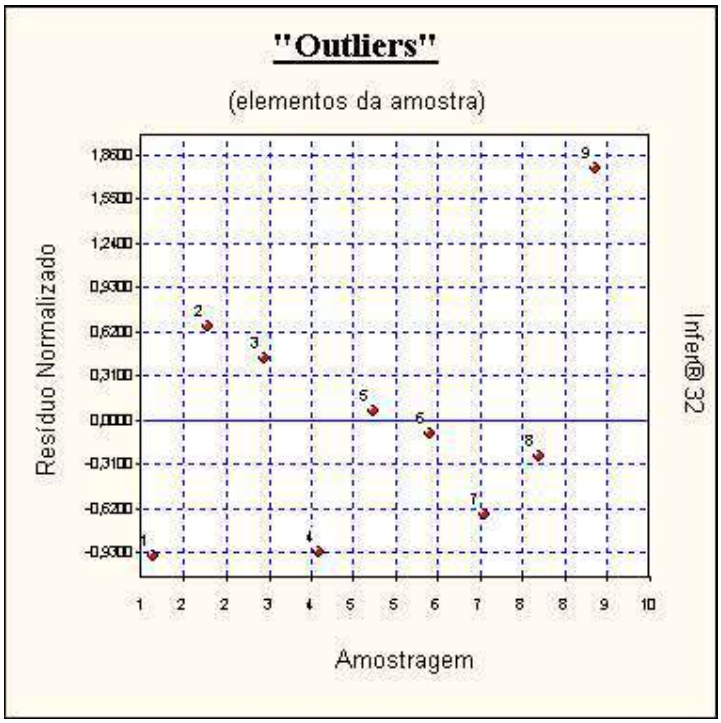


## Efeitos de cada Observação na Regressão

F tabelado: 23,70 (para o nível de significância de 0,10 %)

| Nº Am. | Distância de Cook(*) | Hii(**) | Aceito |
|---|---|---|---|
| 1 | 1,2988 | 0,6205 | Sim |
| 2 | 0,0426 | 0,1935 | Sim |
| 3 | 0,0252 | 0,2350 | Sim |
| 4 | 0,0455 | 0,1226 | Sim |
| 5 | $5{,}0209 \times 10^{-4}$ | 0,2263 | Sim |
| 6 | $1{,}2797 \times 10^{-3}$ | 0,2269 | Sim |
| 7 | 6,3018 | 0,8571 | Sim |
| 8 | $8{,}6734 \times 10^{-3}$ | 0,2271 | Sim |
| 9 | 0,5937 | 0,2904 | Sim |

***(*) A distância de Cook corresponde à variação máxima sofrida pelos coeficientes do modelo quando se retira o elemento da amostra. Não deve ser maior que F tabelado.***
***Todos os elementos da amostragem passaram pelo teste de consistência.***

***(**) Hii são os elementos da diagonal da matriz de previsão. São equivalentes à distância de Mahalanobis e medem a distância da observação para o conjunto das demais observações.***

**São Paulo - SP**
Av. Ver. José Diniz, 3720 - 1º andar
Campo Belo CEP 04604-007
Fone: +55 (11) 2476-5152
Fax: +55 (11) 5041-6793
contato@avalor.com.br
www.avalor.com.br

## Hii x Resíduo Normalizado Quadrático

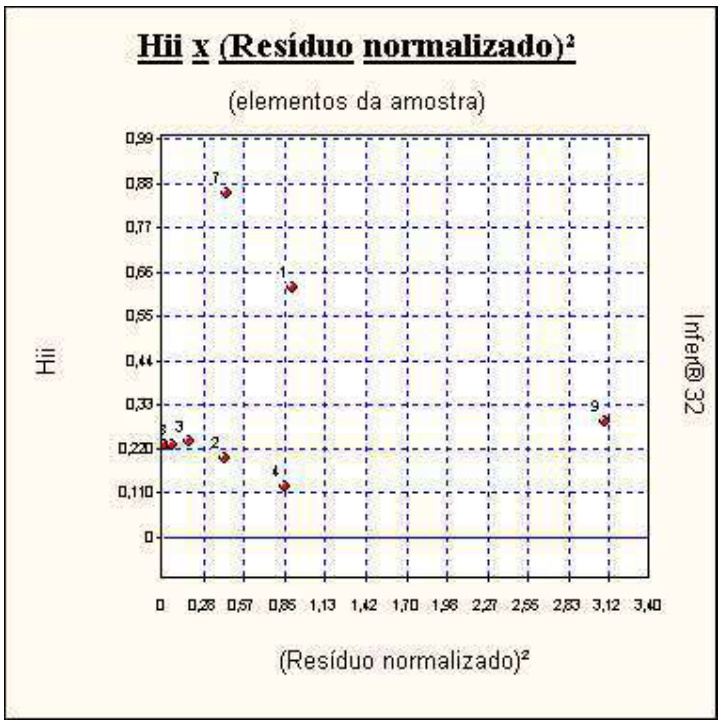


***Pontos no canto inferior direito podem ser "outliers".***
***Pontos no canto superior esquerdo podem possuir alta influência no resultado da regressão.***

## Distribuição dos Resíduos Normalizados

| Intervalo | Distribuição de Gauss | % de Resíduos no Intervalo |
|---|---|---|
| **-1; +1** | 68,3 % | 88,89 % |
| **-1,64; +1,64** | 89,9 % | 88,89 % |
| **-1,96; +1,96** | 95,0 % | 100,00 % |

Avalor
Engenharia de Avaliações

**São Paulo - SP**
Av. Ver. José Diniz, 3720 - 1º andar
Campo Belo CEP 04604-007
Fone: +55 (11) 2476-5152
Fax: +55 (11) 5041-6793
contato@avalor.com.br
www.avalor.com.br

# Teste de Kolmogorov-Smirnov

| Amostr. | Resíduo | F(z) | G(z) | Dif. esquerda | Dif. Direita |
|---|---|---|---|---|---|
| 1 | -39,4718 | 0,1709 | 0,1111 | 0,1708 | 0,0597 |
| 4 | -38,4703 | 0,1771 | 0,2222 | 0,0659 | 0,0451 |
| 7 | -27,8494 | 0,2512 | 0,3333 | 0,0289 | 0,0821 |
| 8 | -10,8606 | 0,397 | 0,4444 | 0,0634 | 0,0476 |
| 6 | -4,1740 | 0,460 | 0,5556 | 0,0155 | 0,0955 |
| 5 | 2,6199 | 0,525 | 0,6667 | 0,0303 | 0,1415 |
| 3 | 18,0428 | 0,668 | 0,7778 | $1,3904x10^{-3}$ | 0,1097 |
| 2 | 27,2140 | 0,744 | 0,8889 | 0,0338 | 0,1449 |
| 9 | 72,9494 | 0,961 | 1,0000 | 0,0716 | 0,0394 |

Maior diferença obtida: 0,1708
Valor crítico: 0,3880 (para o nível de significância de 10 %)

***Segundo o teste de Kolmogorov-Smirnov, a um nível de significância de 10%, não se rejeita a hipótese de que os resíduos possuam distribuição normal (não se rejeita a hipótese nula).***
***Nível de significância se enquadra em NBR 14653-3 Regressão Grau I.***

***Observação:***
***O teste de Kolmogorov-Smirnov tem valor aproximado quando é realizado sobre uma população cuja distribuição é desconhecida como é o caso das avaliações pelo método comparativo.***

# Gráfico de Kolmogorov-Smirnov

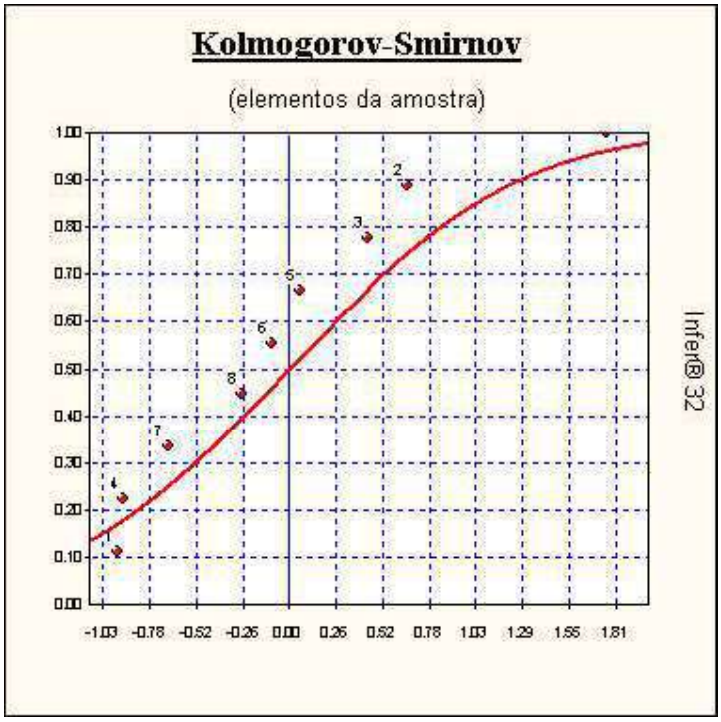

**São Paulo - SP**
Av. Ver. José Diniz, 3720 - 1º andar
Campo Belo CEP 04604-007
Fone: +55 (11) 2476-5152
Fax: +55 (11) 5041-6793
contato@avalor.com.br
www.avalor.com.br

## Teste de Sequências/Sinais

Número de elementos positivos .. : 4
Número de elementos negativos . : 5
Número de sequências ..... : 6
Média da distribuição de sinais .... : 4,5
Desvio padrão ..... : 1,500

## Teste de Sequências

(desvios em torno da média):

Limite inferior .... : 0,7631
Limite superior . : 0,0402
Intervalo para a normalidade: [-1,2817 , 1,2817] (para o nível de significância de 10%)

***Pelo teste de sequências, aceita-se a hipótese da aleatoriedade dos sinais dos resíduos.***

## Teste de Sinais

(desvios em torno da média)

Valor z (calculado) ..... : 0,3333
Valor z (crítico) ..... : 1,2817 (para o nível de significância de 10%)

***Pelo teste de sinais, aceita-se a hipótese nula, podendo ser afirmado que a distribuição dos desvios em torno da média segue a curva normal (curva de Gauss).***

## Reta de Normalidade

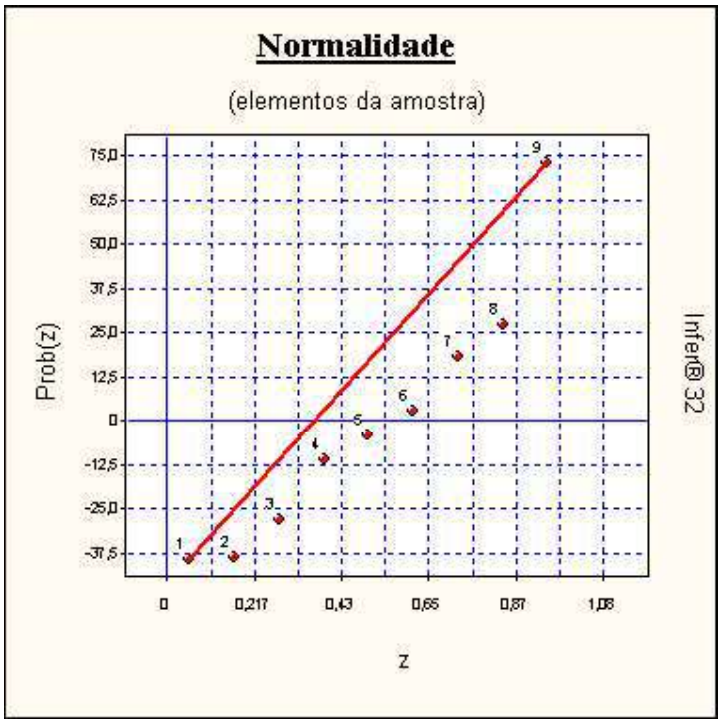

**São Paulo - SP**
Av. Ver. José Diniz, 3720 - 1º andar
Campo Belo CEP 04604-007
Fone: +55 (11) 2476-5152
Fax: +55 (11) 5041-6793
contato@avalor.com.br
www.avalor.com.br

# Autocorrelação

Estatística de Durbin-Watson (DW) : 1,6757
(nível de significância de 5,0%)

Autocorrelação positiva (DW < DL) : DL = 0,95
Autocorrelação negativa (DW > 4-DL) : 4-DL = 3,05

Intervalo para ausência de autocorrelação (DU < DW < 4-DU)
DU = 1,54 4-DU = 2,46

***Pelo teste de Durbin-Watson, não existe autocorrelação.***
***Nível de significância se enquadra em NBR 14653-3 Regressão Grau I.***

***A autocorrelação (ou autorregressão) só pode ser verificada se as amostragens estiverem ordenadas segundo um critério conhecido. Se os dados estiverem aleatoriamente dispostos, o resultado (positivo ou negativo) não pode ser considerado.***

## Gráfico de Autocorrelação

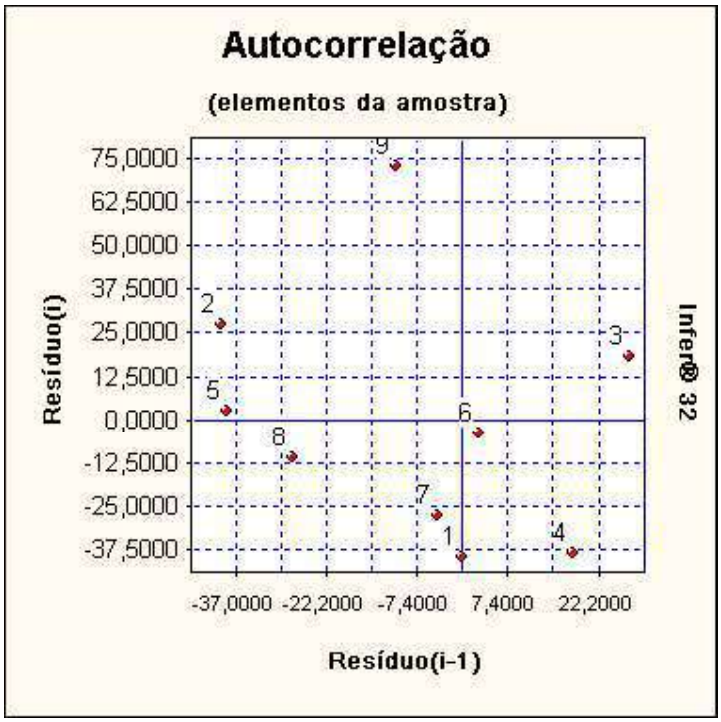


Se os pontos estiverem alinhados e a amostra estiver com os dados ordenados, pode-se suspeitar da existência de autocorrelação.

**São Paulo - SP**
Av. Ver. José Diniz, 3720 - 1º andar
Campo Belo CEP 04604-007
Fone: +55 (11) 2476-5152
Fax: +55 (11) 5041-6793
contato@avalor.com.br
www.avalor.com.br

# Resíduos x Variáveis Independentes

Verificação de multicolinearidade:

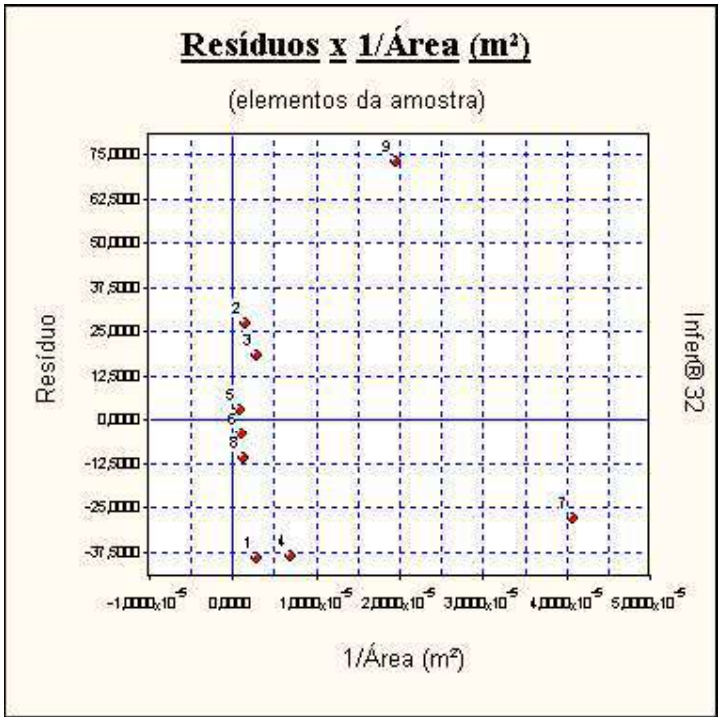


Estimativa x Amostra

| Nome da Variável | Valor Mínimo | Valor Máximo | Imóvel Avaliando |
|---|---|---|---|
| **Área (m²)** | 24.500,00 | 1.210.000,00 | 605.595,89 |
| **Atratividade** | Baixa | Alta | Alta |

Nenhuma característica da Área Urbana sob avaliação encontra-se fora do intervalo da amostra.

Avalor
Engenharia de Avaliações

**São Paulo - SP**
Av. Ver. José Diniz, 3720 - 1º andar
Campo Belo CEP 04604-007
Fone: +55 (11) 2476-5152
Fax: +55 (11) 5041-6793
contato@avalor.com.br
www.avalor.com.br

# Formação dos Valores

Variáveis independentes:

• Área (m²) ..... = 605.595,89
• Atratividade ...= Alta

Estima-se Valor Unitário R$/m² da Área Urbana = R$/m² 137,97

***O modelo utilizado foi:***

***[Valor Unitário R$/m²] = -35,979 + 1356949 /[Área (m²)] + 57,238 x [Atratividade]***

Intervalo de confiança de 80,0 % para o valor estimado:

Mínimo: R$/m² 89,18
Máximo: R$/m² 186,77

***O valor estimado está de acordo com os limites estabelecidos em NBR 14653-3 Regressão Grau I***

Para uma Área de 6,0559x10$^5$ m², teremos:
Valor de Mercado obtido = R$ 83.556.745,06
Valor de Mercado mínimo = R$ 54.005.617,75
Valor de Mercado máximo = R$ 113.107.872,38

# Intervalos de Confiança

( Estabelecidos para os regressores e para o valor esperado E[Y] )

Intervalo de confiança de 80,0%:

| Nome da variável | Limite Inferior | Limite Superior | Amplitude Total | Amplitude/média - Precisão - |
|---|---|---|---|---|
| **Área (m²)** | 123,45 | 152,50 | 29,06 | 21,06 % |
| **Atratividade** | 104,36 | 171,59 | 67,23 | 28,73 % |
| **E(Valor Unitário R$/m²)** | 60,81 | 215,14 | 154,33 | 11,86 % |
| **Valor estimado** | 89,18 | 186,77 | 97,59 | 20,73 % |

Avalor
Engenharia de Avaliações

**São Paulo - SP**
Av. Ver. José Diniz, 3720 - 1º andar
Campo Belo CEP 04604-007
Fone: +55 (11) 2476-5152
Fax: +55 (11) 5041-6793
contato@avalor.com.br
www.avalor.com.br

| Item<br>A | EDIFICAÇÃO/BENFEITORIAS<br>B | BDI =[(1+A)x(1+F)x(1+L)]-1 item 8.3.1.1.3 NBR 14653-2<br>C | Área (m²)<br>D | Vida Útil<br>E |
|---|---|---|---|---|
| 1 | Área Construída - Matrícula nº 1.973 | 38,16% | 6.655,00 | 67 |
| 2 | Área Construída - Matrícula nº 37.733 | 38,16% | 22.000,00 | 67 |
| 3 | Área Construída - Matrícula nº 17.922 | 38,16% | 11.345,00 | 67 |
| 4 | Pavimentações, Instalações e demais Benfeitorias | 38,16% | vb | 67 |
| | **TOTAL DA ÁREA CONSTRUÍDA** | | **40.000,00** | |

| Idade<br>F | % vida<br>G=E/D | Vida útil remanescente<br>H | Estado de Conservação<br>I | Val Novo(R$)<br>M | DEPREC. %<br>N | Val. Aval.(R$)<br>O=Mx(1-N) |
|---|---|---|---|---|---|---|
| 30 | 45% | 37 | Regular | R$ 18.390.678,34 | 35,20% | 11.917.159,56 |
| 30 | 45% | 37 | Regular | R$ 60.795.630,88 | 35,20% | 39.395.568,81 |
| 12 | 18% | 55 | Regular | R$ 31.351.201,47 | 12,90% | 27.306.896,48 |
| 30 | 45% | 37 | Regular | R$ 10.948.500,00 | 12,90% | 9.536.143,50 |
| | | | | **R$ 121.486.010,68** | | **88.155.768,35** |
| | | | | | **Adotado:** | **R$ 88.157.000,00** |

# EDIFICAÇÕES, INSTALAÇÕES E BENFEITORIAS

Custo Unitário Básico Utilizado Sinduscon SP: R$ 1666,87

Estimação Custo Unitário de Construção

$$C = [CUB + \frac{OE+OI+(Ofe-Ofd)}{S}] \ (1+A)\ (1+F)\ (1+L)$$

Onde:

| | |
|---|---|
| OE (orçamento de elevadores) = | |
| OI (orçamento de instalações) = | 0 |
| Ofe-Ofd (orçam. de fundações especiais - orçam. de fundações diretas) = | 0 |
| A (Taxa de administração) = | 10% |
| F (Custo Financeiro) mês | 1% |
| Prazo de obra | 18 |
| F (Custo Financeiro) 36 meses obra | 19,61% |
| L (Lucro da Construtora) = | 5% |

(1+A) x (1+F) x (1+L) = 0,381550334 38,16%

**São Paulo - SP**
Av. Ver. José Diniz, 3720 - 1º andar
Campo Belo CEP 04604-007
Fone: +55 (11) 2476-5152
Fax: +55 (11) 5041-6793
contato@avalor.com.br
www.avalor.com.br

# ANEXO 02

## INVENTÁRIO E PRECIFICAÇÃO RONTAN – BENS MÓVEIS

**São Paulo - SP**
Av. Ver. José Diniz, 3720 - 1º andar
Campo Belo CEP 04604-007
Fone: +55 (11) 2476-5152
Fax: +55 (11) 5041-6793
contato@avalor.com.br
www.avalor.com.br

# ANEXO 03

# DOCUMENTAÇÃO LEGAL

Avalor
Engenharia de Avaliações

**São Paulo - SP**
Av. Ver. José Diniz, 3720 - 1º andar
Campo Belo CEP 04604-007
Fone: +55 (11) 2476-5152
Fax: +55 (11) 5041-6793
contato@avalor.com.br
www.avalor.com.br

CARTÓRIO DE REGISTRO DE IMÓVEIS - TATUÍ - SP
LIVRO N.º 2 — REGISTRO GERAL

Matrícula — Ficha —

N.º 1973 — N.º 1 — Tatuí, 20 de Setembro de 1.976.

IMÓVEL: Um imóvel rural situado no bairro da Ponte Preta, neste distrito e municipio de Tatui, contendo uma casa, um-depósito, um transformador de força de 112 KWA, instalado dividindo-se pela frente com a estrada de rodagem oficial asfaltada SP-127 na altura do Km 114,50 onde mede sessenta e cinco metros, nos fundos, em sessenta metros e meio - com Joaquim Brasilio de Camargo, de um lado em quatrocentos e trinta e cinco metros, com sucessores do Dr. Amilcar Loreti e de outro lado, em quatrocentos e noventa e - cinco metros, com Deocacir de Oliveira e Silva, imóvel esse cadastrado no INCRA sob n. 631 078 002 950 e que passa a-denominar-se Chácara Santana.

PROPRIETÁRIOS: Benedito Rodrigues Camargo e sua mulher — Maria Antonia de Souza Camargo, brasileiros, proprietários, residentes nesta cidade de Tatui, inscritos no CPF sob n.- 222 064 428/68.

TITULO AQUISITIVO: 63.188 no livro 3-BF.

A Oficial do, Registro,

R/1-1973 Em 20 de Setembro de 1.976.

Pela escritura de venda e compra, lavrada em 15 de Setembro de 1.976 no 1º cartório local, no livro 440 fls. 181,- Benedito Rodrigues Camargo e sua mulher Maria Antonia de Souza Camargo, já qualificados, transmitiram o imóvel descrito para a firma ROMTAN-Eletro Metalúrgica Ltda., com - séde em São Paulo, inscrita no CGCdo MF sob n. 62 858 352-0001/30, pelo valor de Cr$1.200,000,00 por conta do qual já foi pago a importância de Cr$900.000,00 sendo o restante - no valor de Cr$300.000,00 representado por Duas Notas Promissórias de Cr$150.000,00 cada uma, com vencimentos para - 15/3/1977 e 15/6/1.977.

Registrado por:

Maria Aparecida Azevedo de Moraes

Avalor
Engenharia de Avaliações

**São Paulo - SP**
Av. Ver. José Diniz, 3720 - 1º andar
Campo Belo CEP 04604-007
Fone: +55 (11) 2476-5152
Fax: +55 (11) 5041-6793
contato@avalor.com.br
www.avalor.com.br

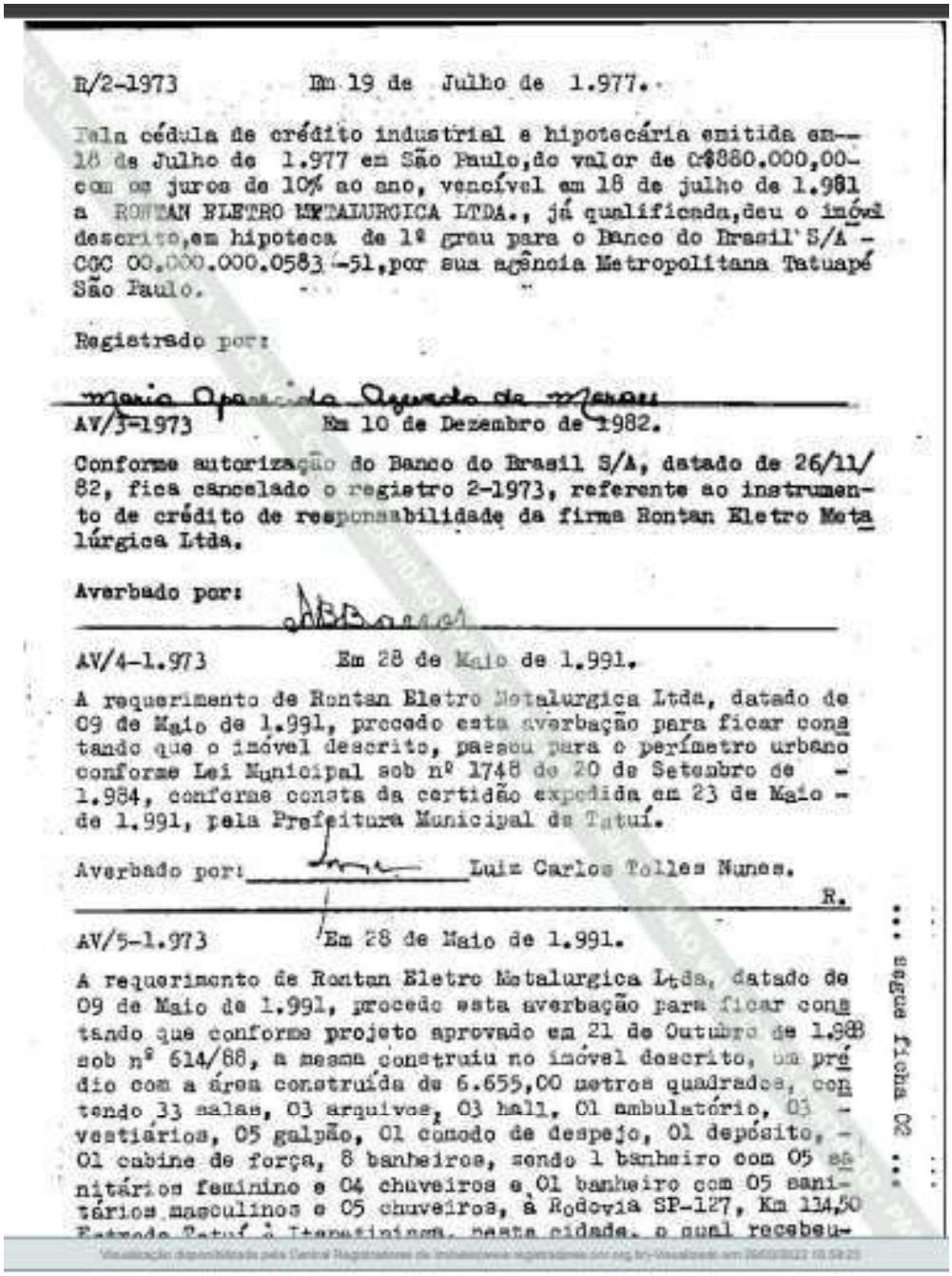

R/2-1973 Em 19 de Julho de 1.977.

Pela cédula de crédito industrial e hipotecária emitida em 18 de Julho de 1.977 em São Paulo, do valor de Cr$880.000,00 com os juros de 10% ao ano, vencível em 18 de julho de 1.981 a RONTAN ELETRO METALURGICA LTDA., já qualificada, deu o imóvel descrito, em hipoteca de 1º grau para o Banco do Brasil S/A - CGC 00.000.000.0583-51, por sua agência Metropolitana Tatuapé São Paulo.

Registrado por:

Maria Aparecida Azevedo de Moraes

AV/3-1973 Em 10 de Dezembro de 1982.

Conforme autorização do Banco do Brasil S/A, datado de 26/11/82, fica cancelado o registro 2-1973, referente ao instrumento de crédito de responsabilidade da firma Rontan Eletro Metalúrgica Ltda.

Averbado por: [signature]

AV/4-1.973 Em 28 de Maio de 1.991.

A requerimento de Rontan Eletro Metalurgica Ltda, datado de 09 de Maio de 1.991, procedo esta averbação para ficar constando que o imóvel descrito, passou para o perímetro urbano conforme Lei Municipal sob nº 1748 de 20 de Setembro de 1.984, conforme consta da certidão expedida em 23 de Maio de 1.991, pela Prefeitura Municipal de Tatuí.

Averbado por: [signature] Luiz Carlos Tolles Nunes.

R.

AV/5-1.973 Em 28 de Maio de 1.991.

A requerimento de Rontan Eletro Metalurgica Ltda, datado de 09 de Maio de 1.991, procedo esta averbação para ficar constando que conforme projeto aprovado em 21 de Outubro de 1.988 sob nº 614/88, a mesma construiu no imóvel descrito, um prédio com a área construída de 6.655,00 metros quadrados, contendo 33 salas, 03 arquivos, 03 hall, 01 ambulatório, 03 vestiários, 05 galpão, 01 comodo de despejo, 01 depósito, 01 cabine de força, 8 banheiros, sendo 1 banheiro com 05 sanitários feminino e 04 chuveiros e 01 banheiro com 05 sanitários masculinos e 05 chuveiros, à Rodovia SP-127, Km 134,50 Estrada Tatuí à Itapetininga, nesta cidade, o qual recebeu-

... segue ficha 02 ...

Visualização disponibilizada pela Central Registradores de Imóveis/www.registradores.com.br/Visualizado em 26/03/2022 10:58:25

Avalor
Engenharia de Avaliações

**São Paulo - SP**
Av. Ver. José Diniz, 3720 - 1º andar
Campo Belo CEP 04604-007
Fone: +55 (11) 2476-5152
Fax: +55 (11) 5041-6793
contato@avalor.com.br
www.avalor.com.br

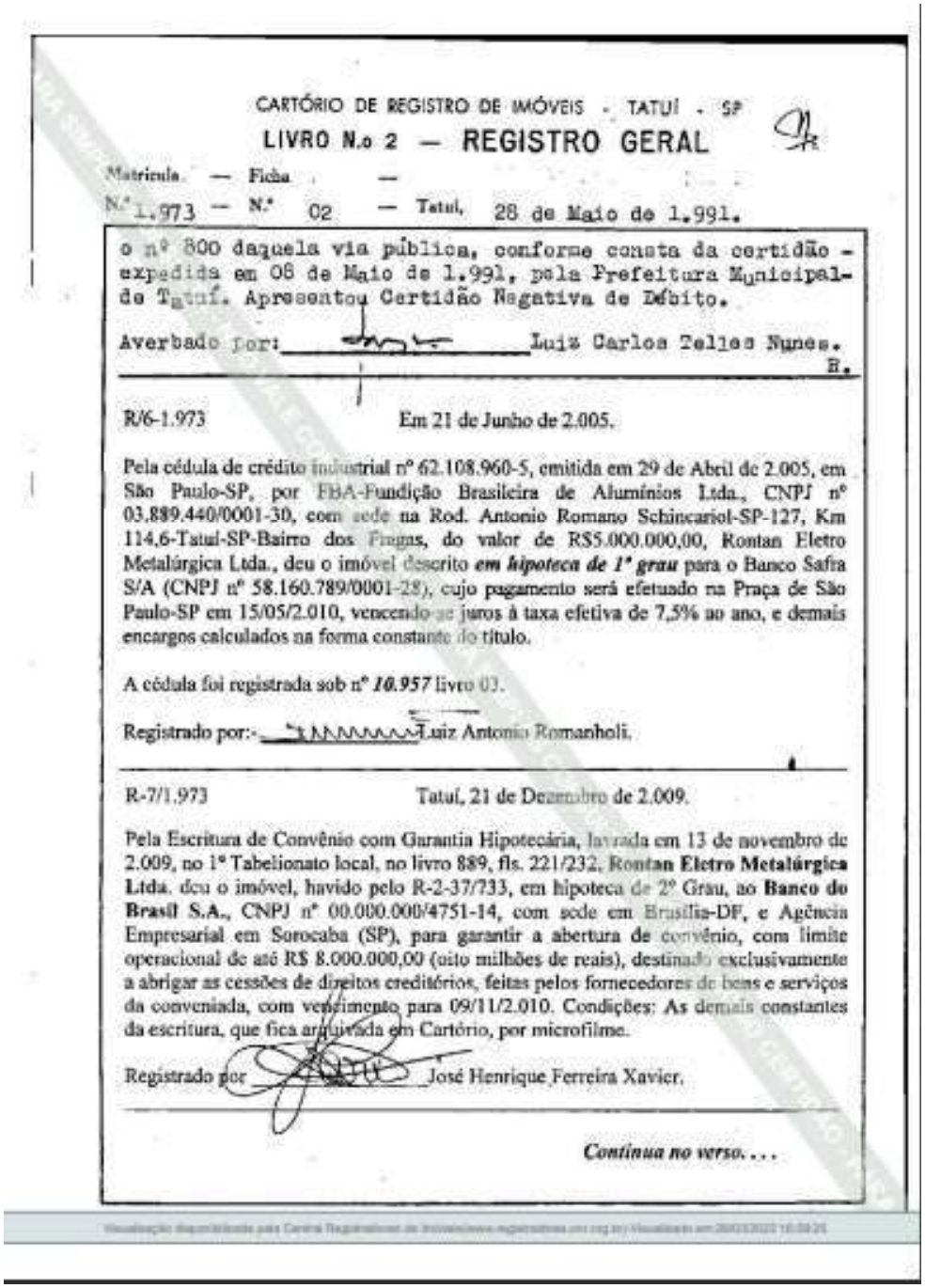

CARTÓRIO DE REGISTRO DE IMÓVEIS - TATUÍ - SP

LIVRO N.o 2 — REGISTRO GERAL

Matrícula — Ficha —

N.º 1.973 — N.º 02 — Tatuí, 28 de Maio de 1.991.

o nº 800 daquela via pública, conforme consta da certidão - expedida em 08 de Maio de 1.991, pela Prefeitura Municipal- de Tatuí. Apresentou Certidão Negativa de Débito.

Averbado por: _____ Luiz Carlos Telles Nunes. R.

R/6-1.973 Em 21 de Junho de 2.005.

Pela cédula de crédito industrial nº 62.108.960-5, emitida em 29 de Abril de 2.005, em São Paulo-SP, por FBA-Fundição Brasileira de Alumínios Ltda., CNPJ nº 03.889.440/0001-30, com sede na Rod. Antonio Romano Schincariol-SP-127, Km 114,6-Tatuí-SP-Bairro dos Fragas, do valor de R$5.000.000,00, Rontan Eletro Metalúrgica Ltda., deu o imóvel descrito ***em hipoteca de 1º grau*** para o Banco Safra S/A (CNPJ nº 58.160.789/0001-28), cujo pagamento será efetuado na Praça de São Paulo-SP em 15/05/2.010, vencendo-se juros à taxa efetiva de 7,5% ao ano, e demais encargos calculados na forma constante do título.

A cédula foi registrada sob nº ***10.957*** livro 03.

Registrado por:- _____ Luiz Antonio Romanholi.

R-7/1.973 Tatuí, 21 de Dezembro de 2.009.

Pela Escritura de Convênio com Garantia Hipotecária, lavrada em 13 de novembro de 2.009, no 1º Tabelionato local, no livro 889, fls. 221/232, **Rontan Eletro Metalúrgica Ltda.** deu o imóvel, havido pelo R-2-37/733, em hipoteca de 2º Grau, ao **Banco do Brasil S.A.**, CNPJ nº 00.000.000/4751-14, com sede em Brasília-DF, e Agência Empresarial em Sorocaba (SP), para garantir a abertura de convênio, com limite operacional de até R$ 8.000.000,00 (oito milhões de reais), destinado exclusivamente a abrigar as cessões de direitos creditórios, feitas pelos fornecedores de bens e serviços da conveniada, com vencimento para 09/11/2.010. Condições: As demais constantes da escritura, que fica arquivada em Cartório, por microfilme.

Registrado por _____ José Henrique Ferreira Xavier.

*Continua no verso. . . .*

Visualização disponibilizada pela Central Registradores de Imóveis/www.registradores.com.org.br/ Visualizado em 28/03/2023 16:08:25

Avalor
Engenharia de Avaliações

**São Paulo - SP**
Av. Ver. José Diniz, 3720 - 1º andar
Campo Belo CEP 04604-007
Fone: +55 (11) 2476-5152
Fax: +55 (11) 5041-6793
contato@avalor.com.br
www.avalor.com.br

R-8/1.973 Tatuí, 05 de Janeiro de 2.010.

Procedo ao registro da Cédula de Crédito Industrial nº 21/01237-7, emitida em Sorocaba (SP), em 16 de dezembro de 2.009, por **F.B.A. Fundição Brasileira de Alumínio Ltda.**, inscrita no CNPJ nº 03.889.440/0001-30, estabelecida nesta cidade de Tatuí-SP, na avenida dos Aeronautas, 1.001, Jardim Aeroporto, com anuência da **Rontan Eletro Metalúrgica Ltda.**, que deu o imóvel desta matrícula, em ***hipoteca de 3º grau***, ao **Banco do Brasil S/A** (CNPJ/MF. 00.000.000/4751-14), com sede em Brasília – DF, por sua agência em Sorocaba-SP, para garantia da dívida de **R$ 4.038.748,83** (quatro milhões, trinta e oito mil, setecentos e quarenta e oito reais e oitenta e três centavos), cujo pagamento será efetuado na praça de Sorocaba SP, em **15** de janeiro de 2.014 à taxa de 0,471% ao mês, equivalente a uma taxa de 5,80% ao ano, incluído o *del-credere* (*spread* do Banco) de 4,00% ao ano, acima da TJLP; demais encargos, calculados na forma constante do título, arquivado em Cartório.
Além do imóvel, para garantia da dívida, foi dado em hipoteca o imóvel da matrícula nº 37.733, conforme cédula registrada sob nº **12.347** no livro 3.

Registrado por _____ José Henrique Ferreira Xavier.

AV-9/1.973 Tatuí, 29 de julho de 2.010.

Fica *cancelado* o **R-6**, conforme *autorização* do credor Banco Safra S.A., de 07 de julho de 2010.

Averbado por _____ Márcia C. Orsi de Moraes- Oficiala-Substituta.

R-10/1.973 Tatuí, 25 de agosto de 2.010.

Este imóvel foi dado em ***hipoteca de 4º Grau***, ao *Banco Santander S.A.*, CNPJ nº 90.400.888/0001-42, com sede no Município de São Paulo (SP), na avenida Presidente Juscelino Kubitschek, nºs 2041 e 2235, bloco A, para garantia da dívida de ***R$ 12.200.000,00***, cujo pagamento será efetuado na praça de São Paulo (SP), no prazo de ***1.800*** dias, com vencimento em ***19.03.2015***, acrescido de correção monetária e juros à taxa efetiva de 1,389% a.m., 18,00% ao ano, conforme Cédula de Crédito Bancário nº 270009410, e respectivo Aditamento, emitidos em 14.04.2010, por FBA Fundição Brasileira de Alumínio Ltda., CNPJ nº 03.889.440/0001-30, com sede neste Município de Tatuí (SP), na rodovia Romano Schincariol, Km 114,60, s/nº, bairro dos Fragas, figurando como garantidora a proprietária Rontan Eletro Metalúrgica Ltda. Demais condições constantes do

**Continua na ficha 03**

Visualização disponibilizada pela Central Registradores de Imóveis(www.registradores.com.org.br)-Visualizado em 28/03/2022 16:58:33

Avalor
Engenharia de Avaliações

**São Paulo - SP**
Av. Ver. José Diniz, 3720 - 1º andar
Campo Belo CEP 04604-007
Fone: +55 (11) 2476-5152
Fax: +55 (11) 5041-6793
contato@avalor.com.br
www.avalor.com.br

**Livro Nº 2 - Registro Geral**

REGISTRO DE IMÓVEIS
E ANEXOS DE TATUÍ - S. PAULO

MATRÍCULA 1.973 | FICHA 03

Tatuí, 25 de agosto de 2010

título arquivado em Cartório.

Registrado por Márcia C. Orsi de Moraes-Oficiala-Substituta.

AV.11/1.973 (Protocolo nº 233.819 de 11/06/2014) Tatuí, 13 de junho de 2014

Foi procedido o ***arrolamento*** deste imóvel, nos termos do § 5º, do art. 64, da Lei nº 9.532, de 10 de dezembro de 1.997, conforme ofício DRF/SOR/SEFIS nº 41/2014 - DA, extraído dos autos do procedimento fiscal nº 10.855.721.310/2014-78, instaurado em face da proprietária, pela Delegacia da Receita Federal, agência Sorocaba, em 30 de maio de 2014. ***As ocorrências de alienação, transferência ou oneração, deverão ser comunicadas à Delegacia da Receita Federal de Sorocaba, no prazo de 48 horas.***

Averbado por Márcia Cristina Orsi de Moraes - Escrevente Autorizada.

AV.12/1.973 (Protocolo nº 237.957 de 16/12/2014) Tatuí, 24 de fevereiro de 2015

O valor deste imóvel, apurado na forma do § 2º, do artigo 64-A, da Lei nº 9.532/97, em 09 de dezembro de 2.014, por Perito nomeado pelo Oficial desta Serventia, no Procedimento Administrativo nº 237.957 (anteriormente, nº 236.054), arquivado em Cartório, é de ***R$ 23.613.563,00*** (vinte e três milhões, seiscentos e treze mil, quinhentos e sessenta e três reais), sendo R$ 3.947.367,00 (três milhões, novecentos e quarenta e sete mil, trezentos e sessenta e sete reais) para o terreno e R$ 19.666.196,00 (dezenove milhões, seiscentos e sessenta e seis mil, cento e noventa e seis reais) para as benfeitorias.

Averbado por Márcia Cristina Orsi de Moraes - Escrevente Autorizada.

AV.13/1.973 (Protocolo nº 250.942 de 14/07/2016) Tatuí, 28 de julho de 2016

Foi ***distribuída Execução de Título Extrajudicial***, promovida pelo *Banco ABC Brasil S.A.*, CNPJ nº 28.195.667/0001-06, em face da proprietária ***Rontan Eletro Metalúrgica Ltda.*** e outros, perante a 42ª Vara Cível da Capital(SP), processo nº 1056384-98.2016.8.26.0100, cujo valor da causa é de ***R$ 7.825.995,38*** (sete milhões, oitocentos e vinte e cinco mil, novecentos e noventa e cinco reais e trinta e oito

Continua no verso.

Visualização disponibilizada pela Central Registradores de Imóveis (www.registradores.org.br) Visualizado em 28/03/2022 16:58:23

Avalor
Engenharia de Avaliações

**São Paulo - SP**
Av. Ver. José Diniz, 3720 - 1º andar
Campo Belo CEP 04604-007
Fone: +55 (11) 2476-5152
Fax: +55 (11) 5041-6793
contato@avalor.com.br
www.avalor.com.br

MATRÍCULA 1.973 | FICHA 03 verso

centavos), conforme certidão expedida em 28.06.2016, nos termos do artigo 828 do CPC.

Averbado por _____ Márcia Cristina Orsi de Moraes - Escrevente Autorizada

AV.14/1.973 (Protocolo nº 251.913 de 25/08/2016) Tatuí, 08 de setembro de 2016

Tramita perante a 5ª Vara Cível de Sorocaba(SP), ação Ordinária de Obrigação de Fazer com Pedido de Antecipação Parcial de Tutela (processo nº 1005756-08.2016.8.26.0100-1198/16), promovida por ***Antônio Carlos de Angelo***, CPF nº 804.953.468-53, em face de ***Rontan Eletro Metalúrgica Ltda., João Alberto Bolzan***, CPF nº 755.591.708-44, e ***José Carlos Bolzan***, CPF nº 896.735.228-04, cujo valor da causa é de ***R$ 75.000.000,00*** (setenta e cinco milhões de reais), conforme certidão de 19 de agosto de 2.016, extraída dos referidos autos.

Averbado por _____ Márcia Cristina Orsi de Moraes - Escrevente Autorizada

AV.15/1.973 (Protocolo nº 252.346 de 21/09/2016) Tatuí, 11 de outubro de 2016

Foi ***distribuída Execução de Título Extrajudicial***, promovida pelo ***Banco Safra S.A.***, CNPJ nº 58.160.789/0001-28, em face de ***Rontan Eletro Metalúrgica Ltda., F.B.A. - Fundição Brasileira de Alumínio Ltda.***, CNPJ nº 03.889.440/0001-30, ***João Alberto Bolzan***, CPF nº 755.591.708-44; ***José Carlos Bolzan***, CPF nº 896.735.228-04, e ***Vera Lúcia Pio Bolzan***, CPF nº 273.511.278-08, perante a 1ª Vara Cível local, processo nº 1005326-36.2016.8.26.0624, cujo valor da causa é de ***R$ 1.552.632,92*** (um milhão, quinhentos e cinquenta e dois mil, seiscentos e trinta e dois reais e noventa e dois centavos), conforme certidão expedida em 30 de agosto de 2016, nos termos do artigo 828 do CPC.

Averbado por _____ Márcia Cristina Orsi de Moraes - Escrevente Autorizada

AV.16/1.973 (Protocolo nº 252.615 de 07/10/2016) Tatuí, 11 de outubro de 2016

Foi efetuado o ***arresto*** desta propriedade, para assegurar a importância de ***R$ 100.000,00*** (cem mil reais), conforme r. despacho de 05.10.2016, ao qual foi atribuído o caráter de mandado, e certidão extraída dos autos da Execução Trabalhista nº 0011738-27.2016.5.15.0116, em 05 de outubro de 2016, promovida

Continua na ficha 04

Visualização disponibilizada pela Central Registradores de Imóveis(www.registradores.org.br) Visualizado em 28/03/2022 16:38:22

Avalor
Engenharia de Avaliações

**São Paulo - SP**
Av. Ver. José Diniz, 3720 - 1º andar
Campo Belo CEP 04604-007
Fone: +55 (11) 2476-5152
Fax: +55 (11) 5041-6793
contato@avalor.com.br
www.avalor.com.br

Livro N° 2 - Registro Geral

REGISTRO DE IMÓVEIS, TÍTULOS E DOCUMENTOS E CIVIL DE PESSOA JURÍDICA DA COMARCA DE TATUÍ (SP).
Municípios de Capela do Alto, Cesário Lange, Quadra e Tatuí.
CNS(CNJ): 11.999-0

MATRÍCULA 1.973 | FICHA 04

Tatuí, 11 de outubro de 2016

pelo *Sindicato dos Trabalhadores nas Indústrias Metalúrgicas, Mecânicas e de Material Elétrico de Tatuí e Região*, CNPJ nº 00.657.414/0001-98, em face de *Rontan Eletro Metalúrgica Ltda.*, perante a Vara do Trabalho local (documento eletrônico - penhora *on line* - protocolo nº PH000133351, na forma do artigo 837, do CPC, e do Provimento CG. 6/2009). Foi nomeada depositária a executada.

Averbado por _____ Márcia Cristina Orsi de Moraes - Escrevente Autorizada.

AV.17/1.973 (Protocolo nº 253.340 de 11/11/2016) Tatuí, 29 de novembro de 2016

Foi *distribuída Execução de Título Extrajudicial*, promovida pelo *Banco J Safra S/A*, CNPJ nº 03.017.677/0001-20, em face de *Rontan Eletro Metalúrgica Ltda.*, *José Carlos Bolzan*, CPF nº 896.735.228-04, e *João Alberto Bolzan*, CPF nº 755.591.708-44, perante a 2ª Vara Cível local, processo nº 1005986-30.2016.8.26.0624, cujo valor da causa é de ***R$ 334.446,23*** (trezentos e trinta e quatro mil, quatrocentos e quarenta e seis reais e vinte e três centavos), conforme certidão expedida em 05.10.2016, nos termos do artigo 828 do CPC.

Averbado por _____ Márcia Cristina Orsi de Moraes - Escrevente Autorizada.

AV.18/1.973 (Protocolo nº 254.356 de 15/12/2016) Tatuí, 19 de dezembro de 2016

Foi efetuado o *arresto* desta propriedade, para assegurar a importância de ***R$ 4.409.490,83*** (quatro milhões, quatrocentos e nove mil, quatrocentos e noventa reais e oitenta e três centavos), conforme termo de arresto de 04 de novembro de 2016, lavrado nos autos da Execução de Título Extrajudicial nº 1098033-43.2016.8.26.0100, e r. Decisão, de 19.12.2016, promovida pelo *Banco Original S.A.*, CNPJ nº 92.894.922/0001-08, em face de *Rontan Eletro Metalúrgica Ltda.*, *José Carlos Bolzan*, CPF nº 896.735.228-04, e *João Alberto Bolzan*, CPF nº 755.591.708-44, perante a 24ª Vara Cível da Capital(SP). Foi nomeada depositária Rontan Eletro Metalúrgica Ltda.

Averbado por _____ Márcia Cristina Orsi de Moraes - Escrevente Autorizada.

AV.19/1.973 (Protocolo nº 255.955 de 08/03/2017) Tatuí, 15 de março de 2017

Continua no verso.

Visualização disponibilizada pela Central Registradores de imóveis(www.registradores.com.org.br) Visualizado em 28/03/2022 16:58:33

Avalor
Engenharia de Avaliações

**São Paulo - SP**
Av. Ver. José Diniz, 3720 - 1º andar
Campo Belo CEP 04604-007
Fone: +55 (11) 2476-5152
Fax: +55 (11) 5041-6793
contato@avalor.com.br
www.avalor.com.br

MATRÍCULA 1.973 | FICHA 04 verso

Foi efetuada a ***penhora*** desta propriedade, para assegurar a importância de ***R$ 1.765.997,80*** (um milhão, setecentos e sessenta e cinco mil, novecentos e noventa e sete reais e oitenta centavos), conforme certidão extraída da Execução Civil nº 1005326-36.2016, em 07 de março de 2.017, promovida pelo ***Banco Safra S.A.***, CNPJ nº 58.160.789/0001-28, em face de ***Rontan Eletro Metalúrgica Ltda.; F.B.A. - Fundição Brasileira de Alumínio Ltda.***, CNPJ nº 03.889.440/0001-30, e ***José Carlos Bolzan***, CPF nº 896.735.228-04, perante a 1ª Vara Cível local (documento eletrônico - penhora *on line* - protocolo nº PH000155002, na forma do artigo 837, do CPC, e do Provimento CG. 6/2009). Foi nomeado depositário Clóvis Francisco Paulino.

Averbado por _____ Márcia Cristina Orsi de Moraes - Escrevente Autorizada.

AV.20/1.973 (Protocolo nº 256.093 de 14/03/2017) Tatuí, 15 de março de 2017

Foi decretada a ***indisponibilidade*** dos bens de ***Rontan Eletro Metalúrgica Ltda.***, CNPJ nº 62.858.352/0001-30, no processo nº 00103604220165030028, da Vara do Trabalho de Betim(SP), comunicada pela Central de Indisponibilidade, em 10.03.2017, protocolo nº 201703.1009.00252023-IA-700.

Averbado por _____ Márcia Cristina Orsi de Moraes - Escrevente Autorizada.

AV.21/1.973 (Protocolo nº 256.382 de 23/03/2017) Tatuí, 04 de abril de 2017

Foi efetuada a ***penhora*** desta propriedade, para assegurar a importância de ***R$ 371.867,00*** (trezentos e setenta e um mil, oitocentos e sessenta e sete reais), conforme certidão extraída da Execução Civil nº 1005986-30.2016.8.26.0624, em 22.03.2017, promovida por ***Banco J. Safra S.A.***, CNPJ nº 03.017.677/0001-20, em face de ***Rontan Eletro Metalúrgica Ltda.; João Alberto Bolzan***, CPF nº 755.591.708-14, e ***José Carlos Bolzan***, CPF nº 896.735.228-04, perante a 2ª Vara Cível local (documento eletrônico - penhora *on line* - protocolo nº PH000157494, na forma do artigo 837, do CPC, e do Provimento CG. 6/2009). Foi nomeada depositária Rontan Eletro Metalúrgica Ltda.

Averbado por _____ Márcia Cristina Orsi de Moraes - Escrevente Autorizada.

Continua na ficha 05

Visualização disponibilizada pela Central Registradores de Imóveis www.registradores.com.org.br/ Visualizado em 24/03/2022 10:33:23

Avalor
Engenharia de Avaliações

**São Paulo - SP**
Av. Ver. José Diniz, 3720 - 1º andar
Campo Belo CEP 04604-007
Fone: +55 (11) 2476-5152
Fax: +55 (11) 5041-6793
contato@avalor.com.br
www.avalor.com.br

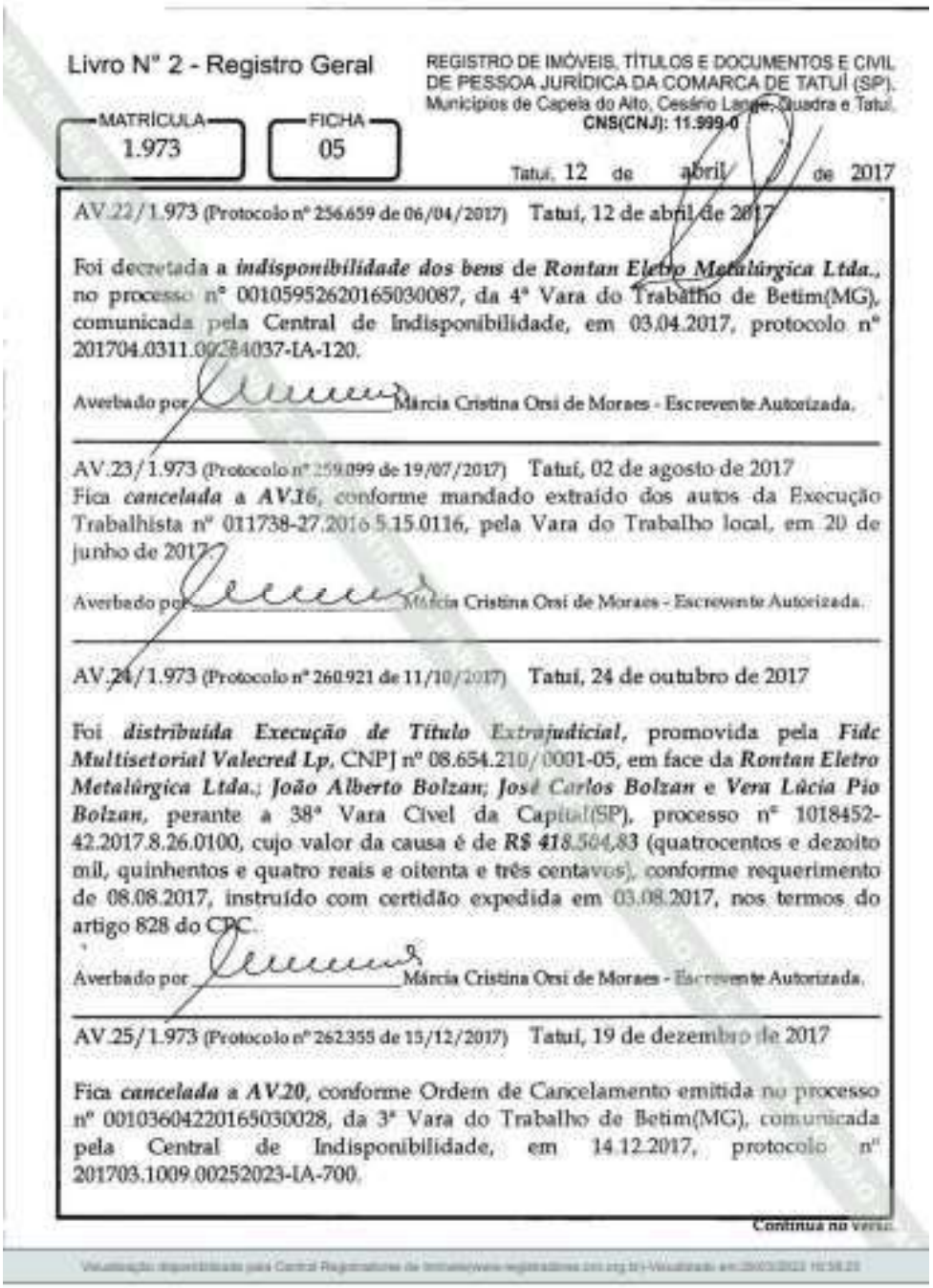

Livro Nº 2 - Registro Geral

REGISTRO DE IMÓVEIS, TÍTULOS E DOCUMENTOS E CIVIL DE PESSOA JURÍDICA DA COMARCA DE TATUÍ (SP). Municípios de Capela do Alto, Cesário Lange, Quadra e Tatuí.
CNS(CNJ): 11.999-0

MATRÍCULA 1.973 | FICHA 05

Tatuí, 12 de abril de 2017

AV.22/1.973 (Protocolo nº 256.659 de 06/04/2017) Tatuí, 12 de abril de 2017

Foi decretada a ***indisponibilidade dos bens*** de ***Rontan Eletro Metalúrgica Ltda.***, no processo nº 00105952620165030087, da 4ª Vara do Trabalho de Betim(MG), comunicada pela Central de Indisponibilidade, em 03.04.2017, protocolo nº 201704.0311.00284037-IA-120.

Averbado por _____ Márcia Cristina Orsi de Moraes - Escrevente Autorizada.

AV.23/1.973 (Protocolo nº 259.099 de 19/07/2017) Tatuí, 02 de agosto de 2017

Fica ***cancelada*** a ***AV.16***, conforme mandado extraído dos autos da Execução Trabalhista nº 011738-27.2016.5.15.0116, pela Vara do Trabalho local, em 20 de junho de 2017.

Averbado por _____ Márcia Cristina Orsi de Moraes - Escrevente Autorizada.

AV.24/1.973 (Protocolo nº 260.921 de 11/10/2017) Tatuí, 24 de outubro de 2017

Foi ***distribuída Execução de Título Extrajudicial***, promovida pela ***Fidc Multisetorial Valecred Lp***, CNPJ nº 08.654.210/0001-05, em face da ***Rontan Eletro Metalúrgica Ltda.***; ***João Alberto Bolzan***; ***José Carlos Bolzan*** e ***Vera Lúcia Pio Bolzan***, perante a 38ª Vara Cível da Capital(SP), processo nº 1018452-42.2017.8.26.0100, cujo valor da causa é de ***R$ 418.504,83*** (quatrocentos e dezoito mil, quinhentos e quatro reais e oitenta e três centavos), conforme requerimento de 08.08.2017, instruído com certidão expedida em 03.08.2017, nos termos do artigo 828 do CPC.

Averbado por _____ Márcia Cristina Orsi de Moraes - Escrevente Autorizada.

AV.25/1.973 (Protocolo nº 262.355 de 15/12/2017) Tatuí, 19 de dezembro de 2017

Fica ***cancelada*** a ***AV.20***, conforme Ordem de Cancelamento emitida no processo nº 00103604220165030028, da 3ª Vara do Trabalho de Betim(MG), comunicada pela Central de Indisponibilidade, em 14.12.2017, protocolo nº 201703.1009.00252023-IA-700.

Continua no verso.

Validação disponibilizada pela Central Registradores de Imóveis www.registradores.org.br - Validado em 29/03/2023 10:58:23

Avalor
Engenharia de Avaliações

**São Paulo - SP**
Av. Ver. José Diniz, 3720 - 1º andar
Campo Belo CEP 04604-007
Fone: +55 (11) 2476-5152
Fax: +55 (11) 5041-6793
contato@avalor.com.br
www.avalor.com.br

MATRÍCULA 1.973 | FICHA 05 verso

Averbado por _____ Clésia Mara A. de Campos Oriolo - Escrevente Autorizada.

AV.26/1.973 (Protocolo nº 262.570 de 21/12/2017) Tatuí, 15 de janeiro de 2018

Conforme ofício s/nº, extraído dos autos da ***Reclamação Trabalhista*** promovida por ***Rafael Ângelo Figueiredo*** em face da ***Rontan Eletro Metalurgica Ltda.***, que tramita perante a 4ª Vara do Trabalho de Betim(MG), processo nº 0010121-21.2017.5.03.0087, está a reclamada-proprietária ***impedida de alienar este imóvel.***

Averbado por _____ Clésia Mara A. de Campos Oriolo - Escrevente Autorizada.

AV.27/1.973 (Protocolo nº 264.012 de 05/03/2018) Tatuí, 12 de março de 2018

Foi decretada a ***indisponibilidade dos bens*** de ***Rontan Eletro Metalúrgica Ltda.*** CNPJ nº 62.858.352/0001-30, no processo nº 00115070920165030027, da 2ª Vara do Trabalho de Betim(MG), comunicada pela Central de Indisponibilidade, em 02.03.2018, protocolo nº 201803.0213.00458480-IA-150.

Averbado por _____ Clésia Mara A. de Campos Oriolo - Escrevente Autorizada.

AV.28/1.973 (Protocolo nº 265.775 de 21/05/2018) Tatuí, 29 de maio de 2018

Fica ***cancelada*** a ***AV.27***, conforme Ordem de Cancelamento emitida no processo nº 00115070920165030027, da 2ª Vara do Trabalho de Betim(MG), comunicada pela Central Nacional de Indisponibilidade, em 21.05.2018, protocolo nº 201805.2112.00513475-TA-440.

Averbado por _____ Clésia Mara A. de Campos Oriolo - Escrevente Autorizada.

AV.29/1.973 (Protocolo nº 274.688 de 18/06/2019) Tatuí, 12 de julho de 2019
Selo digital 1199903210274688FO812Q191

Foi efetuada a ***penhora*** desta propriedade, para assegurar a importância de ***R$ 223.740,11*** (duzentos e vinte e três mil, setecentos e quarenta reais e onze centavos), conforme certidão extraída da Execução Civil nº 1135716-17.2016, em 17 de junho de 2019, promovida pelo ***Serviço Social da Industria - SESI***, CNPJ nº

Continua na ficha 09

Visualização disponibilizada pela Central Registradores de Imóveis (www.registradores.org.br) - Visualizado em 28/03/2022 18:58:25

Avalor
Engenharia de Avaliações

**São Paulo - SP**
Av. Ver. José Diniz, 3720 - 1º andar
Campo Belo CEP 04604-007
Fone: +55 (11) 2476-5152
Fax: +55 (11) 5041-6793
contato@avalor.com.br
www.avalor.com.br

Livro Nº 2 - Registro Geral

REGISTRO DE IMÓVEIS, TÍTULOS E DOCUMENTOS E CIVIL DE PESSOA JURÍDICA DA COMARCA DE TATUÍ (SP). Municípios de Capela do Alto, Cesário Lange, Quadra e Tatuí. CNS(CNJ): 11.999-0

MATRÍCULA 1.973 | FICHA 06

Tatuí, 12 de julho de 2019

03.779.133/0001-04, em face de ***Rontan Eletro Metalúrgica Ltda.***, perante o 2º Ofício Cível da Capital(SP). Foi nomeada depositária a executada. *Documento eletrônico - penhora on line - protocolo nº PH000272339 (artigo 837, do CPC, e Provimento CG. 6/2009).*

Averbado por _____ Márcia Cristina Orsi de Moraes - Escrevente Substituta.

---

AV.30/1.973 (Protocolo nº 279.436 de 16/01/2020) Tatuí, 23 de janeiro de 2020

Retifica-se, de ofício, o R.30, para constar que no imóvel foi dado em garantia hipotecária de *3º grau*.

Averbado por _____ Márcia Cristina Orsi de Moraes - Escrevente Substituta.

---

R.31/1.973 (Protocolo nº 279.436 de 16/01/2020) Tatuí, 23 de janeiro de 2020
Selo digital 1119990321027943 6WFBXBW20B

Fica constituída a ***hipoteca*** deste imóvel, para garantia do pagamento de ***R$ 75.000.000,00*** (setenta e cinco milhões de reais), conforme v. Acórdão, de 19 de dezembro de 2019, extraído dos autos do Procedimento Comum Cível - Hipoteca, em trâmite perante a 5ª Vara Cível de Sorocaba(SP), processo nº 1005756-08.2016.8.26.0100, requerida por ***Antonio Carlos de Angelo***, CPF nº 804.953.468-53, em face de João Alberto Bolzan.

Registrado por _____ Márcia Cristina Orsi de Moraes - Escrevente Substituta.

---

AV.32/1.973 (Protocolo nº 287.457 de 05/01/2021) Tatuí, 20 de janeiro de 2021
Selo digital 1119990331028745 7RUC121C

Foi decretada a ***indisponibilidade dos bens*** de ***Rontan Eletro Metalúrgica Ltda.***, no processo nº 10006187020175020059, da 59ª Vara do Trabalho da Capital(SP), conforme Ordem do Grupo Auxiliar de Execução e Pesquisa Patrimonial - GAEPP, comunicada pela Central de Indisponibilidade, em 30.12.2020, protocolo nº 202012.3019.01442992-IA-400.

Averbado por _____ Márcia Cristina Orsi de Moraes - Escrevente Substituta.

Continua no verso.

Visualização disponibilizada pela Central Registradores de Imóveis (www.registradores.org.br) Visualizado em 28/03/2022 10:58:25

Avalor
Engenharia de Avaliações

**São Paulo - SP**
Av. Ver. José Diniz, 3720 - 1º andar
Campo Belo CEP 04604-007
Fone: +55 (11) 2476-5152
Fax: +55 (11) 5041-6793
contato@avalor.com.br
www.avalor.com.br

MATRÍCULA 1.973 | FICHA 06 verso

AV.33/1.973 (Protocolo nº 288.478 de 11/02/2021) Tatuí, 23 de fevereiro de 2021
Selo digital.1199903G102884780IYDT9218

Foi decretada a ***indisponibilidade dos bens*** da ***Rontan Eletro Metalúrgica Ltda.***, CNPJ nº 62.858.352/0001-30, no processo nº 10006072920175020063, da 63ª Vara do Trabalho da Capital(SP), conforme Ordem comunicada pela Central de Indisponibilidade, em 08.02.2021, protocolo nº 202102.0811.01480872-IA-080.

Averbado por _____ Márcia Cristina Orsi de Moraes - Escrevente Substituta.

---

AV.34/1.973 (Protocolo nº 289.241 de 15/03/2021) Tatuí, 24 de março de 2021
Selo digital.1199903310289241EPIKFD21Q

Foi decretada a ***indisponibilidade dos bens*** da ***Rontan Eletro Metalúrgica Ltda.***, CNPJ nº 62.858.352/0001-30, no processo nº 10011388120195020084, da 84ª Vara do Trabalho da Capital(SP), conforme Ordem do Grupo Auxiliar de Execução e Pesquisa Patrimonial - GAEPP, comunicada pela Central de Indisponibilidade, em 03.03.2021, protocolo nº 202103.0316.01512939-IA-430.

Averbado por _____ Vladir Aparecido de Oliveira Silva - Substituto Legal.

---

AV.35/1.973 (Protocolo nº 290.442 de 04/05/2021) Tatuí, 14 de maio de 2021
Selo digital.1199903310290442EAIN5Z21O

Foi decretada a ***indisponibilidade dos bens*** da ***Rontan Eletro Metalúrgica Ltda.***, CNPJ nº 62.858.352/0001-30, no processo nº 10015073220185020045, da 45ª Vara do Trabalho da Capital(SP), conforme Ordem do Grupo Auxiliar de Execução e Pesquisa Patrimonial - GAEPP, comunicada pela Central de Indisponibilidade, em 03.05.2021, protocolo nº 202105.0321.01610317-IA-810.

Averbado por _____ Márcia Cristina Orsi de Moraes - Escrevente Substituta.

---

AV.36/1.973 (Protocolo nº 293.008 de 03/08/2021) Tatuí, 18 de agosto de 2021
Selo digital.1199903310293008960R3U217

Foi decretada a ***indisponibilidade dos bens*** da ***Rontan Eletro Metalúrgica Ltda.***,

Continua na ficha 07

Visualização disponibilizada pela Central Registradores de Imóveis www.registradores.org.br/visualizacao em 28/03/2022 10:38:21

Avalor
Engenharia de Avaliações

**São Paulo - SP**
Av. Ver. José Diniz, 3720 - 1º andar
Campo Belo CEP 04604-007
Fone: +55 (11) 2476-5152
Fax: +55 (11) 5041-6793
contato@avalor.com.br
www.avalor.com.br

*Livro Nº 2 - Registro Geral*

REGISTRO DE IMÓVEIS, TÍTULOS E DOCUMENTOS E CIVIL DE PESSOA JURÍDICA DA COMARCA DE TATUÍ (SP)
*Municípios de Capela do Alto, Cesário Lange, Quadra e Tatuí*
*CNS(CNJ): 11.999-0*

MATRÍCULA 1.973 | FICHA 07

Tatuí, 18 de agosto de 2021

CNPJ nº 62.858.352/0001-30, no processo nº 10010580620175020079, da 79ª Vara do Trabalho da Capital(SP), conforme Ordem do Grupo Auxiliar de Execução e Pesquisa Patrimonial - GAEPP, comunicada pela Central de Indisponibilidade, em 01.08.2021, protocolo nº 202108.0109.01745273-IA-860.

Averbado por _____ Márcia Cristina Orsi de Moraes - Escrevente Substituta.

CERTIDÃO - PARA SIMPLES CONSULTA - NÃO VALE COMO CERTIDÃO - PARA SIMPLES CONSULTA

Avalor
Engenharia de Avaliações

**São Paulo - SP**
Av. Ver. José Diniz, 3720 - 1º andar
Campo Belo CEP 04604-007
Fone: +55 (11) 2476-5152
Fax: +55 (11) 5041-6793
contato@avalor.com.br
www.avalor.com.br

CARTÓRIO DE REGISTRO DE IMÓVEIS - TATUÍ - SP

LIVRO N.º 2 — REGISTRO GERAL

Matrícula — Ficha —

N.º 17.922 — N.º 01 — Tatuí, 17 de Junho de 1983.

Imóvel: Um terreno denominado quinhão 4, com a área de - 6,200 alqueires ou sejam 15,00, 40 ha., situada no Bairro da Invernadinha, Lagoa Vermelha ou Fragas, deste distrito e município de Tatuí, com as seguintes medidas e confrontações: inicia-se o levantamento no marco J, situado entre a gleba A de Maria Eli da Silva Camargo e a estrada municipal dos Fragas, seguindo com esta última em 682,37 metros até encontrar a Rodovia SP 127, local onde localiza se o marco D; deflete à esquerda e com a referida rodovia segue em 28,90 metros até propriedade de Rontan Eletro Metalurgica Ltda., onde localiza-se o marco E; deflete à esquerda e com esta última segue em 243,70 metros, até o quinhão 3 de Sonia Regina Menezes da Silva, onde localiza se o marco L; deflete à esquerda e segue em 600,62 metros até a gleba A, de Maria Eli da Silva Camargo, confrontando com o quinhão 3 de Sonia Regina Menezes da Silva e com o quinhão 2 de Deocácir de Oliveira e Silva Neto; deflete à esquerda e com a gleba A, de Maria Eli da Silva Camargo segue em 197,00 metros, até a estrada municipal dos Fragas onde localiza-se o marco inicial, marco J, terreno esse - que faz parte da propriedade que encontra-se declarada no INCRA sob nº 631.078.008.762.

Proprietário: Deocacyr de Cliveira e Silva, brasileiro, casado, proprietário, residente nesta cidade de Tatuí.

Título Aquisitivo: 49.762 no livro 3-AS, 55.131 do livro 3-AZ e 47.312 no livro 3-AQ(transportados para a matricula 14.955).

A Oficial Substituta, ABBarros

R/1-17.922 Em 17 de Junho de 1983.

Nos autos de arrolamento nº1.299/80, dos bens deixados pelo falecimento de Deocácir de Cliveira e Silva, julgado - por sentença de 09 de Março de 1983, o imóvel descrito, - estimado em Cr$124.835,82, coube em partilha à herdeira - neta SILVIA REGINA DO CANTO E SILVA, casada com Jordão do

continua no verso.

Avalor
Engenharia de Avaliações

**São Paulo - SP**
Av. Ver. José Diniz, 3720 - 1º andar
Campo Belo CEP 04604-007
Fone: +55 (11) 2476-5152
Fax: +55 (11) 5041-6793
contato@avalor.com.br
www.avalor.com.br

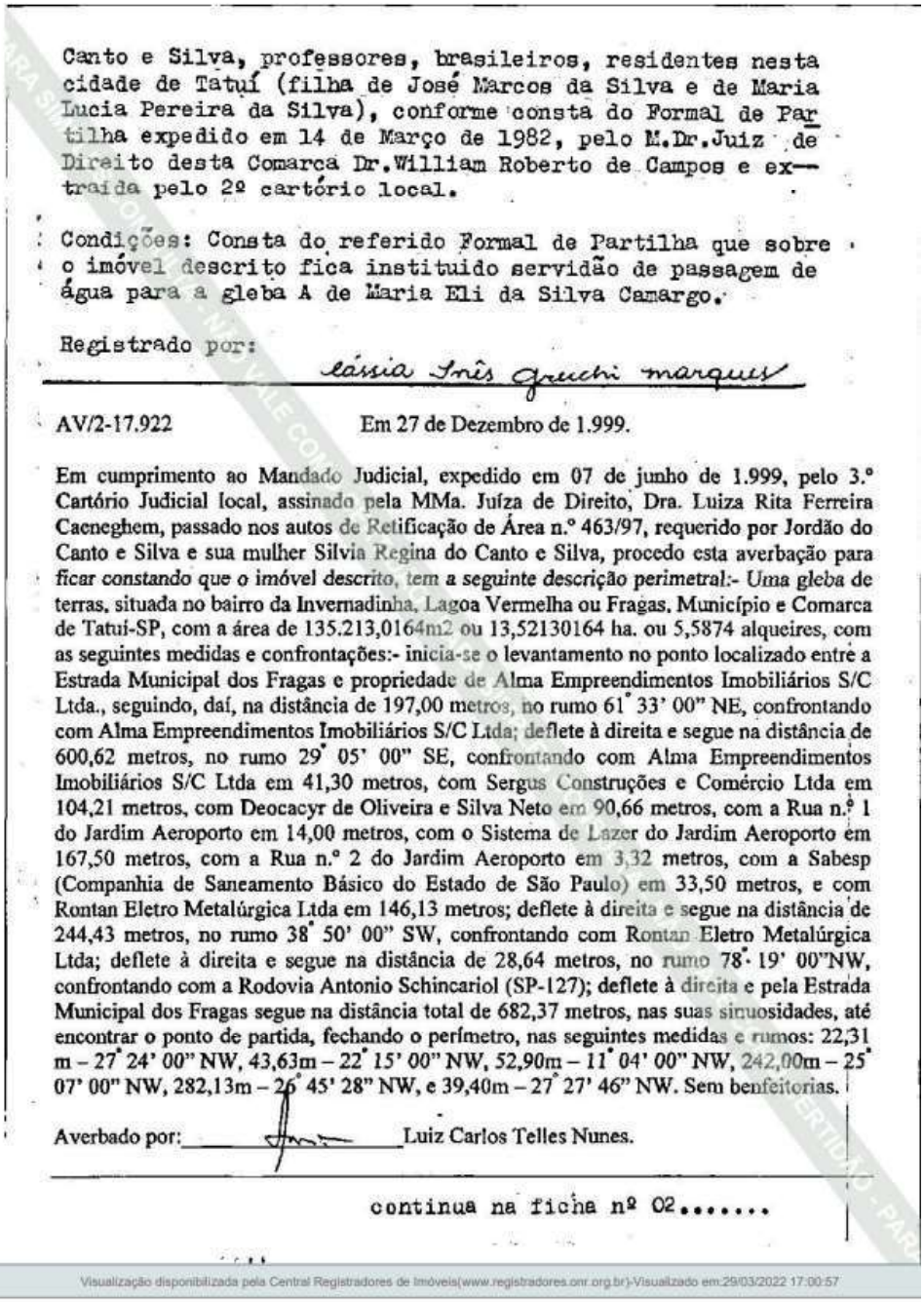

Canto e Silva, professores, brasileiros, residentes nesta cidade de Tatuí (filha de José Marcos da Silva e de Maria Lucia Pereira da Silva), conforme consta do Formal de Partilha expedido em 14 de Março de 1982, pelo M.Dr.Juiz de Direito desta Comarca Dr.William Roberto de Campos e extraída pelo 2º cartório local.

Condições: Consta do referido Formal de Partilha que sobre o imóvel descrito fica instituido servidão de passagem de água para a gleba A de Maria Eli da Silva Camargo.

Registrado por: Cássia Inês Grechi marques

AV/2-17.922 Em 27 de Dezembro de 1.999.

Em cumprimento ao Mandado Judicial, expedido em 07 de junho de 1.999, pelo 3.º Cartório Judicial local, assinado pela MMa. Juíza de Direito, Dra. Luiza Rita Ferreira Caeneghem, passado nos autos de Retificação de Área n.º 463/97, requerido por Jordão do Canto e Silva e sua mulher Silvia Regina do Canto e Silva, procedo esta averbação para ficar constando que o imóvel descrito, tem a seguinte descrição perimetral:- Uma gleba de terras, situada no bairro da Invernadinha, Lagoa Vermelha ou Fragas, Município e Comarca de Tatuí-SP, com a área de 135.213,0164m2 ou 13,52130164 ha. ou 5,5874 alqueires, com as seguintes medidas e confrontações:- inicia-se o levantamento no ponto localizado entre a Estrada Municipal dos Fragas e propriedade de Alma Empreendimentos Imobiliários S/C Ltda., seguindo, daí, na distância de 197,00 metros, no rumo 61° 33' 00" NE, confrontando com Alma Empreendimentos Imobiliários S/C Ltda; deflete à direita e segue na distância de 600,62 metros, no rumo 29° 05' 00" SE, confrontando com Alma Empreendimentos Imobiliários S/C Ltda em 41,30 metros, com Sergus Construções e Comércio Ltda em 104,21 metros, com Deocacyr de Oliveira e Silva Neto em 90,66 metros, com a Rua n.º 1 do Jardim Aeroporto em 14,00 metros, com o Sistema de Lazer do Jardim Aeroporto em 167,50 metros, com a Rua n.º 2 do Jardim Aeroporto em 3,32 metros, com a Sabesp (Companhia de Saneamento Básico do Estado de São Paulo) em 33,50 metros, e com Rontan Eletro Metalúrgica Ltda em 146,13 metros; deflete à direita e segue na distância de 244,43 metros, no rumo 38° 50' 00" SW, confrontando com Rontan Eletro Metalúrgica Ltda; deflete à direita e segue na distância de 28,64 metros, no rumo 78° 19' 00"NW, confrontando com a Rodovia Antonio Schincariol (SP-127); deflete à direita e pela Estrada Municipal dos Fragas segue na distância total de 682,37 metros, nas suas sinuosidades, até encontrar o ponto de partida, fechando o perímetro, nas seguintes medidas e rumos: 22,31 m – 27° 24' 00" NW, 43,63m – 22° 15' 00" NW, 52,90m – 11° 04' 00" NW, 242,00m – 25° 07' 00" NW, 282,13m – 26° 45' 28" NW, e 39,40m – 27° 27' 46" NW. Sem benfeitorias.

Averbado por: Luiz Carlos Telles Nunes.

continua na ficha nº 02.....

Visualização disponibilizada pela Central Registradores de Imóveis(www.registradores.onr.org.br)-Visualizado em:29/03/2022 17:00:57

Avalor
Engenharia de Avaliações

**São Paulo - SP**
Av. Ver. José Diniz, 3720 - 1º andar
Campo Belo CEP 04604-007
Fone: +55 (11) 2476-5152
Fax: +55 (11) 5041-6793
contato@avalor.com.br
www.avalor.com.br

***Livro Nº 2 - Registro Geral***

REGISTRO DE IMÓVEIS
E ANEXOS DE TATUÍ - S. PAULO

MATRÍCULA 17.922 | FOLHA 002

Tatuí, 21 de julho de 2000

AV/3-17.922 Em 21 de julho de 2.000.

A requerimento de Rontan Eletro-Metalurgica Ltda, datado de 04 de Julho de 2.000, procedo esta averbação para ficar constando que Jordão do Canto e Silva, RG 5.454.522-SSP/SP e CIC 350.726.957-00, é casado com Sílvia Regina do Canto e Silva, RG nº 12.454.779-SSP/SP e CIC nº 103.465.128-59, cujo casamento foi realizado no dia 09 de Julho de 1.977, sob o regime da comunhão de bens, conforme consta da certidão expedida na mesma data pelo Registro Civil desta cidade de Tatuí-SP.

Averbado por: Luiz Carlos Telles Nunes.

R/4-17.922 Em 21 de julho de 2.000.

Pela escritura de compra e venda, lavrada em 27 de Janeiro de 2.000, no 1.º Tabelionato local, no livro 784, fls. 373/375, Sílvia Regina do Canto e Silva e seu marido Jordão do Canto e Silva, já qualificados, transmitiram o imóvel descrito, havido pelo registro 1-17.922 no livro 2, pelo valor de ***R$240.000,00*** (duzentos e quarenta mil reais), para ***Rontan Eletro-Metalurgica Ltda***, sociedade por cotas de responsabilidade Ltda, estabelecida nesta cidade de Tatuí-SP, na Rodovia SP-127, Km, 114,5, inscrita no CNPJ/MF nº 62.858.352/0001-30. Imóvel esse cadastrado no INCRA em área maior sob nº 631.078.022.942-0, com a área de 15,0ha.

Registrado por: Luiz Carlos Telles Nunes.

R/5-17.922 Em 21 de Junho de 2.005.

Pela cédula de crédito industrial nº 62.108.960-5, emitida em 29 de Abril de 2.005, em São Paulo-SP, por FBA-Fundição Brasileira de Alumínios Ltda., CNPJ nº 03.889.440/0001-30, com sede na Rod. Antonio Romano Schincariol-SP-127, Km 114,6-Tatuí-SP-Bairro dos Fragas, do valor de R$5.000.000,00, Rontan Eletro Metalúrgica Ltda., deu o imóvel descrito ***em hipoteca de 1º grau*** para o Banco Safra S/A (CNPJ nº 58.160.789/0001-28), cujo pagamento será efetuado na Praça de São Paulo-SP em 15/05/2.010, vencendo-se juros à taxa efetiva de 7,5% ao ano, e demais encargos calculados na forma constante do título.

A cédula foi registrada sob nº ***10.957*** livro 03.

Registrado por:- Luiz Antonio Romanholi.

*Continua no verso.*

Visualização disponibilizada pela Central Registradores de Imóveis(www.registradores.onr.org.br)-Visualizado em:29/03/2022 17:00:57

Avalor
Engenharia de Avaliações

**São Paulo - SP**
Av. Ver. José Diniz, 3720 - 1º andar
Campo Belo CEP 04604-007
Fone: +55 (11) 2476-5152
Fax: +55 (11) 5041-6793
contato@avalor.com.br
www.avalor.com.br

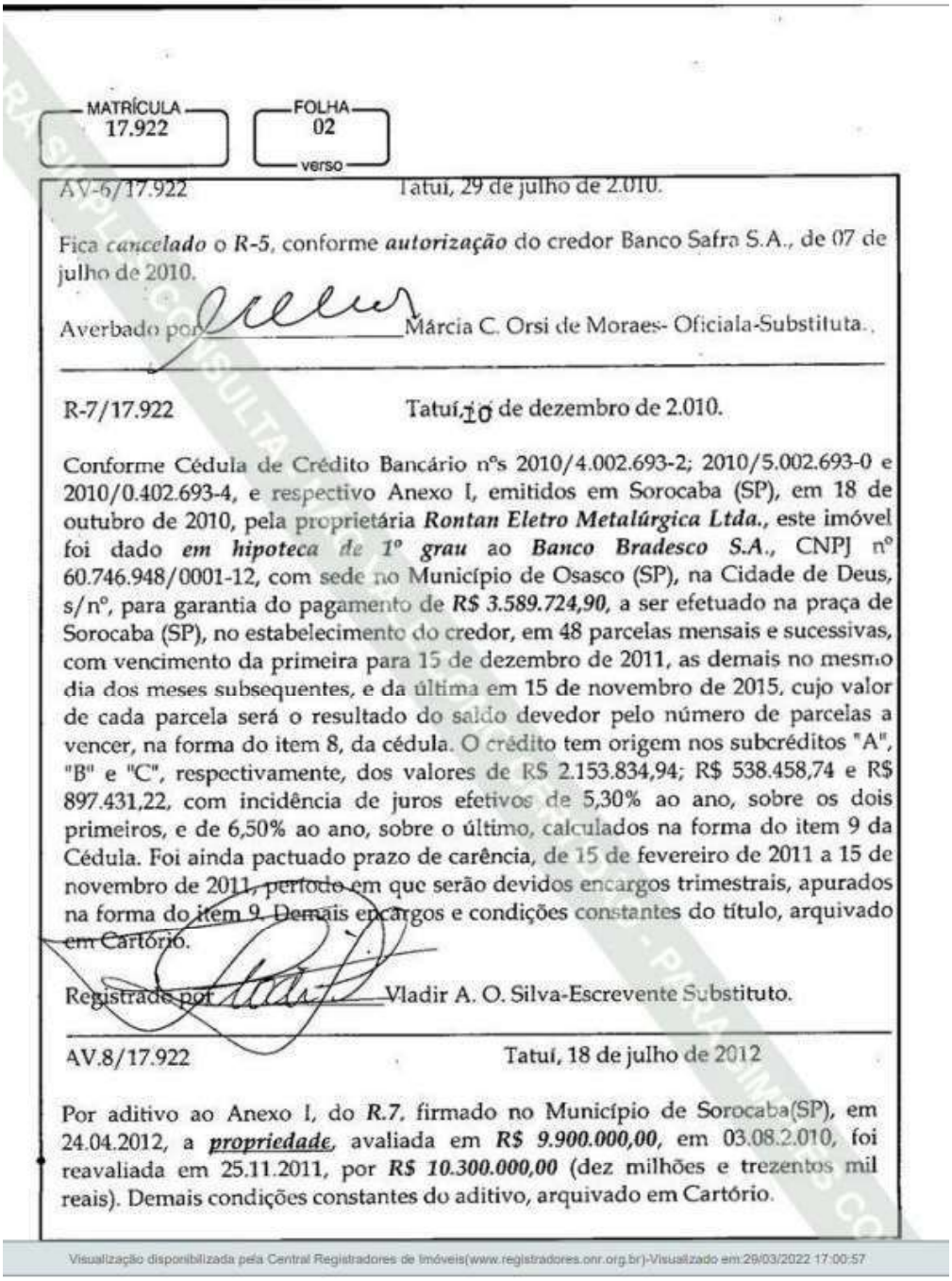

MATRÍCULA 17.922 | FOLHA 02 verso

AV-6/17.922 Tatuí, 29 de julho de 2.010.

Fica *cancelado* o *R-5*, conforme ***autorização*** do credor Banco Safra S.A., de 07 de julho de 2010.

Averbado por _____ Márcia C. Orsi de Moraes- Oficiala-Substituta.

R-7/17.922 Tatuí, 10 de dezembro de 2.010.

Conforme Cédula de Crédito Bancário nºs 2010/4.002.693-2; 2010/5.002.693-0 e 2010/0.402.693-4, e respectivo Anexo I, emitidos em Sorocaba (SP), em 18 de outubro de 2010, pela proprietária ***Rontan Eletro Metalúrgica Ltda.***, este imóvel foi dado ***em hipoteca de 1º grau*** ao ***Banco Bradesco S.A.***, CNPJ nº 60.746.948/0001-12, com sede no Município de Osasco (SP), na Cidade de Deus, s/nº, para garantia do pagamento de ***R$ 3.589.724,90***, a ser efetuado na praça de Sorocaba (SP), no estabelecimento do credor, em 48 parcelas mensais e sucessivas, com vencimento da primeira para 15 de dezembro de 2011, as demais no mesmo dia dos meses subsequentes, e da última em 15 de novembro de 2015, cujo valor de cada parcela será o resultado do saldo devedor pelo número de parcelas a vencer, na forma do item 8, da cédula. O crédito tem origem nos subcréditos "A", "B" e "C", respectivamente, dos valores de R$ 2.153.834,94; R$ 538.458,74 e R$ 897.431,22, com incidência de juros efetivos de 5,30% ao ano, sobre os dois primeiros, e de 6,50% ao ano, sobre o último, calculados na forma do item 9 da Cédula. Foi ainda pactuado prazo de carência, de 15 de fevereiro de 2011 a 15 de novembro de 2011, período em que serão devidos encargos trimestrais, apurados na forma do item 9. Demais encargos e condições constantes do título, arquivado em Cartório.

Registrado por _____ Vladir A. O. Silva-Escrevente Substituto.

AV.8/17.922 Tatuí, 18 de julho de 2012

Por aditivo ao Anexo I, do *R.7*, firmado no Município de Sorocaba(SP), em 24.04.2012, a ***propriedade***, avaliada em ***R$ 9.900.000,00***, em 03.08.2.010, foi reavaliada em 25.11.2011, por ***R$ 10.300.000,00*** (dez milhões e trezentos mil reais). Demais condições constantes do aditivo, arquivado em Cartório.

Visualização disponibilizada pela Central Registradores de Imóveis(www.registradores.onr.org.br)-Visualizado em:29/03/2022 17:00:57

Avalor
Engenharia de Avaliações

**São Paulo - SP**
Av. Ver. José Diniz, 3720 - 1º andar
Campo Belo CEP 04604-007
Fone: +55 (11) 2476-5152
Fax: +55 (11) 5041-6793
contato@avalor.com.br
www.avalor.com.br

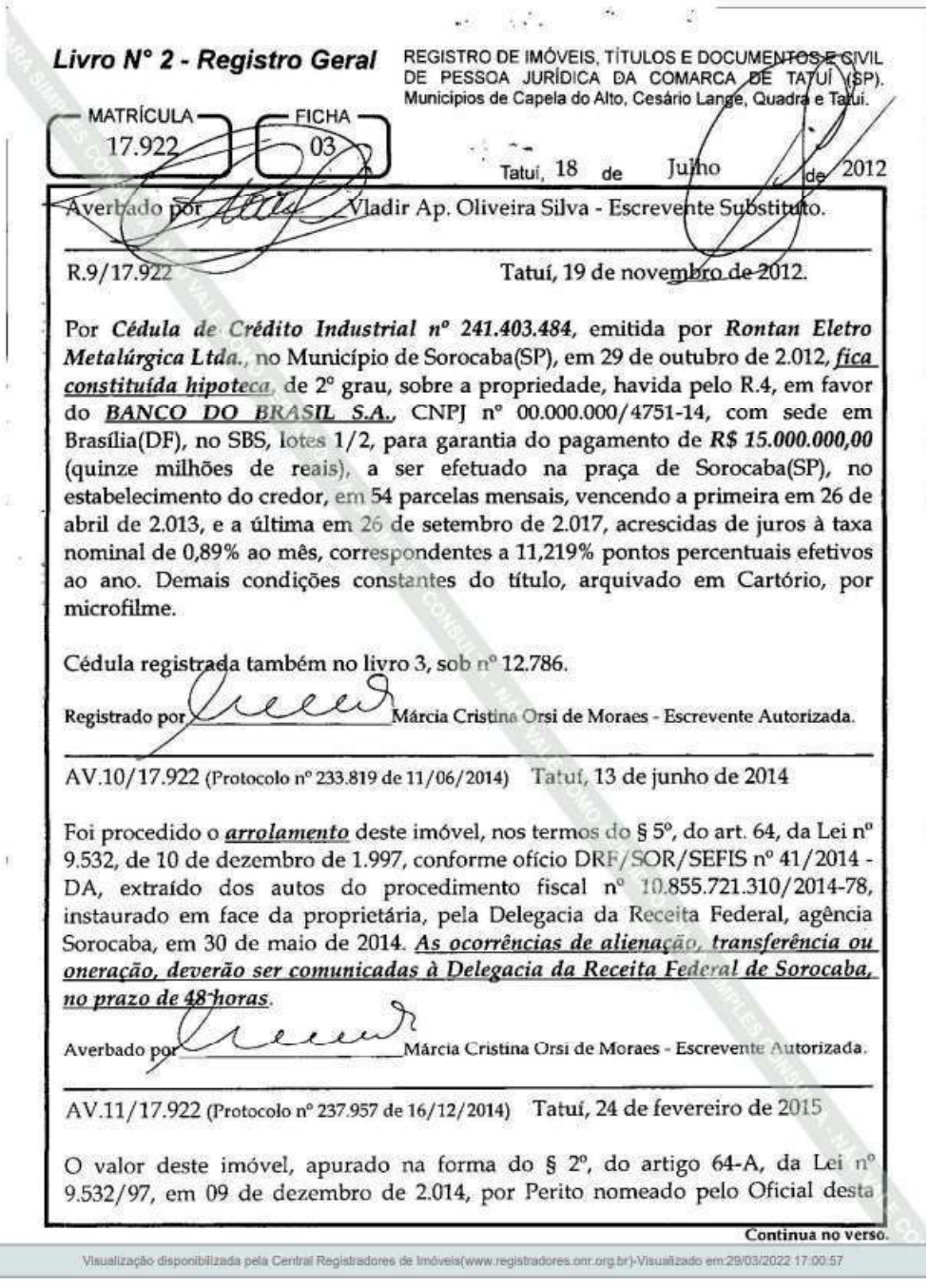

**Livro Nº 2 - Registro Geral**

REGISTRO DE IMÓVEIS, TÍTULOS E DOCUMENTOS E CIVIL DE PESSOA JURÍDICA DA COMARCA DE TATUÍ (SP). Municípios de Capela do Alto, Cesário Lange, Quadra e Tatuí.

MATRÍCULA 17.922 | FICHA 03

Tatuí, 18 de Julho de 2012

Averbado por Vladir Ap. Oliveira Silva - Escrevente Substituto.

R.9/17.922 Tatuí, 19 de novembro de 2012.

Por ***Cédula de Crédito Industrial nº 241.403.484***, emitida por ***Rontan Eletro Metalúrgica Ltda.***, no Município de Sorocaba(SP), em 29 de outubro de 2.012, ***fica constituída hipoteca***, de 2º grau, sobre a propriedade, havida pelo R.4, em favor do ***BANCO DO BRASIL S.A.***, CNPJ nº 00.000.000/4751-14, com sede em Brasília(DF), no SBS, lotes 1/2, para garantia do pagamento de ***R$ 15.000.000,00*** (quinze milhões de reais), a ser efetuado na praça de Sorocaba(SP), no estabelecimento do credor, em 54 parcelas mensais, vencendo a primeira em 26 de abril de 2.013, e a última em 26 de setembro de 2.017, acrescidas de juros à taxa nominal de 0,89% ao mês, correspondentes a 11,219% pontos percentuais efetivos ao ano. Demais condições constantes do título, arquivado em Cartório, por microfilme.

Cédula registrada também no livro 3, sob nº 12.786.

Registrado por Márcia Cristina Orsi de Moraes - Escrevente Autorizada.

AV.10/17.922 (Protocolo nº 233.819 de 11/06/2014) Tatuí, 13 de junho de 2014

Foi procedido o ***arrolamento*** deste imóvel, nos termos do § 5º, do art. 64, da Lei nº 9.532, de 10 de dezembro de 1.997, conforme ofício DRF/SOR/SEFIS nº 41/2014 - DA, extraído dos autos do procedimento fiscal nº 10.855.721.310/2014-78, instaurado em face da proprietária, pela Delegacia da Receita Federal, agência Sorocaba, em 30 de maio de 2014. ***As ocorrências de alienação, transferência ou oneração, deverão ser comunicadas à Delegacia da Receita Federal de Sorocaba, no prazo de 48 horas***.

Averbado por Márcia Cristina Orsi de Moraes - Escrevente Autorizada.

AV.11/17.922 (Protocolo nº 237.957 de 16/12/2014) Tatuí, 24 de fevereiro de 2015

O valor deste imóvel, apurado na forma do § 2º, do artigo 64-A, da Lei nº 9.532/97, em 09 de dezembro de 2.014, por Perito nomeado pelo Oficial desta

Continua no verso.

Visualização disponibilizada pela Central Registradores de Imóveis(www.registradores.onr.org.br)-Visualizado em:29/03/2022 17:00:57

Avalor
Engenharia de Avaliações

**São Paulo - SP**
Av. Ver. José Diniz, 3720 - 1º andar
Campo Belo CEP 04604-007
Fone: +55 (11) 2476-5152
Fax: +55 (11) 5041-6793
contato@avalor.com.br
www.avalor.com.br

Livro Nº 2 - Registro Geral

REGISTRO DE IMÓVEIS, TÍTULOS E DOCUMENTOS E CIVIL DE PESSOA JURÍDICA DA COMARCA DE TATUÍ (SP).
Municípios de Capela do Alto, Cesário Lange, Quadra e Tatuí.
CNS(CNJ): 11.999-0

| MATRÍCULA | FICHA |
|---|---|
| 17.922 | 04 |

Tatuí, 15 de agosto de 2016

Foi efetuada a ***penhora*** desta propriedade, para assegurar a importância de ***R$ 6.702.198,23*** (seis milhões, setecentos e dois mil, cento e noventa e oito reais e vinte e três centavos), conforme certidão extraída da Execução Civil nº 1000827-09.2016, em 02 de agosto de 2016, promovida pelo ***Banco do Brasil S.A.***, CNPJ nº 00.000.000/7514-05, em face de ***Rontan Eletro Metalúrgica Ltda.***, perante a 1ª Vara Cível local (documento eletrônico - penhora *on line* - protocolo nº PH000132974, na forma do artigo 837, do CPC, e do Provimento CG. 6/2009). Foi nomeado depositário Clóvis Francisco Paulino.

Averbado por _____ Márcia Cristina Orsi de Moraes - Escrevente Autorizada.

---

AV.15/17.922 (Protocolo nº 251.913 de 25/08/2016) Tatuí, 08 de setembro de 2016

Tramita perante a 5ª Vara Cível de Sorocaba(SP), ação Ordinária de Obrigação de Fazer com Pedido de Antecipação Parcial de Tutela (processo nº 1005756-08.2016.8.26.0100-1198/16), promovida por ***Antônio Carlos de Angelo***, CPF nº 804.953.468-53, em face de ***Rontan Eletro Metalúrgica Ltda.***, ***João Alberto Bolzan***, CPF nº 755.591.708-44, e ***José Carlos Bolzan***, CPF nº 896.735.228-04, cujo valor da causa é de ***R$ 75.000.000,00*** (setenta e cinco milhões de reais), conforme certidão de 19 de agosto de 2.016, extraída dos referidos autos.

Averbado por _____ Márcia Cristina Orsi de Moraes - Escrevente Autorizada.

---

AV.16/17.922 (Protocolo nº 252.346 de 21/09/2016) Tatuí, 11 de outubro de 2016

Foi ***distribuída Execução de Título Extrajudicial***, promovida pelo ***Banco Safra S.A.***, CNPJ nº 58.160.789/0001-28, em face de ***Rontan Eletro Metalúrgica Ltda.***, ***F.B.A. - Fundição Brasileira de Alumínio Ltda.***, CNPJ nº 03.889.440/0001-30, ***João Alberto Bolzan***, CPF nº 755.591.708-44; ***José Carlos Bolzan***, CPF nº 896.735.228-04, e ***Vera Lúcia Pio Bolzan***, CPF nº 273.511.278-08, perante a 1ª Vara Cível local, processo nº 1005326-36.2016.8.26.0624, cujo valor da causa é de *R$ 1.552.632,92* (um milhão, quinhentos e cinquenta e dois mil, seiscentos e trinta e dois reais e noventa e dois centavos), conforme certidão expedida em 30 de agosto de 2016, nos termos do artigo 828 do CPC.

Averbado por _____ Márcia Cristina Orsi de Moraes - Escrevente Autorizada.

Continua no verso.

Visualização disponibilizada pela Central Registradores de Imóveis(www.registradores.onr.org.br)-Visualizado em 29/03/2022 17:00:57

Avalor
Engenharia de Avaliações

**São Paulo - SP**
Av. Ver. José Diniz, 3720 - 1º andar
Campo Belo CEP 04604-007
Fone: +55 (11) 2476-5152
Fax: +55 (11) 5041-6793
contato@avalor.com.br
www.avalor.com.br

MATRÍCULA 17.922 | FICHA 03 verso

Serventia, no Procedimento Administrativo nº 237.957 (anteriormente, nº 236.054), arquivado neste Cartório, é de ***R$ 47.794.862,00*** (quarenta e sete milhões, setecentos e noventa e quatro mil, oitocentos e sessenta e dois reais), sendo R$ 22.748.321,00 (vinte e dois milhões, setecentos e quarenta e oito mil, trezentos e vinte e um reais) para o terreno e R$ 25.046.541,00 (vinte e cinco milhões, quarenta e seis mil, quinhentos e quarenta e um reais) para as benfeitorias.

Averbado por _____ Márcia Cristina Orsi de Moraes - Escrevente Autorizada.

AV.12/17.922 (Protocolo nº 250.889 de 12/07/2016) Tatuí, 21 de julho de 2016

Foi efetuada a ***penhora*** desta propriedade, para assegurar a importância de ***R$ 7.112.027,14*** (sete milhões, cento e doze mil, vinte e sete reais e quatorze centavos), conforme certidão extraída da Execução Civil nº 1000830-61-2016, em 12 de julho de 2016, promovida pelo ***Banco do Brasil S.A.***, CNPJ nº 00.000.000/7514-05, em face de ***Rontan Eletro Metalúrgica Ltda.***, perante a 1ª Vara Cível local (documento eletrônico - penhora *on line* - protocolo nº PH000130536, na forma do artigo 837, do CPC, e do Provimento CG. 6/2009). Foi nomeado depositário João Alberto Bolzan.

Averbado por _____ Vladir Aparecido Oliveira Silva - Substituto Legal.

AV.13/17.922 (Protocolo nº 250.942 de 14/07/2016) Tatuí, 28 de julho de 2016

Foi ***distribuída Execução de Título Extrajudicial***, promovida pelo ***Banco ABC Brasil S.A.***, CNPJ nº 28.195.667/0001-06, em face da proprietária ***Rontan Eletro Metalúrgica Ltda.*** e outros, perante a 42ª Vara Cível da Capital(SP), processo nº 1056384-98.2016.8.26.0100, cujo valor da causa é de ***R$ 7.825.995,33*** (sete milhões, oitocentos e vinte e cinco mil, novecentos e noventa e cinco reais e trinta e oito centavos), conforme certidão expedida em 28.06.2016, nos termos do artigo 828 do CPC.

Averbado por _____ Márcia Cristina Orsi de Moraes - Escrevente Autorizada.

AV.14/17.922 (Protocolo nº 251.376 de 02/08/2016) Tatuí, 15 de agosto de 2016

Continua na ficha 04

Visualização disponibilizada pela Central Registradores de Imóveis(www.registradores.onr.org.br)-Visualizado em:29/03/2022 17:00:57

Avalor
Engenharia de Avaliações

**São Paulo - SP**
Av. Ver. José Diniz, 3720 - 1º andar
Campo Belo CEP 04604-007
Fone: +55 (11) 2476-5152
Fax: +55 (11) 5041-6793
contato@avalor.com.br
www.avalor.com.br

MATRÍCULA 17.922 | FICHA 04 verso

AV.17/17.922 (Protocolo nº 252.615 de 07/10/2016) Tatuí, 11 de outubro de 2016

Foi efetuado o ***arresto*** desta propriedade, para assegurar a importância de ***R$ 100.000,00*** (cem mil reais), conforme r. despacho de 05.10.2016, ao qual foi atribuído o caráter de mandado, e certidão extraída dos autos da Execução Trabalhista nº 0011738-27.2016.5.15.0116, em 05 de outubro de 2016, promovida pelo ***Sindicato dos Trabalhadores nas Indústrias Metalúrgicas, Mecânicas e de Material Elétrico de Tatuí e Região***, CNPJ nº 00.657.414/0001-98, em face de ***Rontan Eletro Metalúrgica Ltda.***, perante a Vara do Trabalho local (documento eletrônico - penhora *on line* - protocolo nº PH000133351, na forma do artigo 837, do CPC, e do Provimento CG. 6/2009). Foi nomeada depositária a executada.

Averbado por _____ Márcia Cristina Orsi de Moraes - Escrevente Autorizada.

AV.18/17.922 (Protocolo nº 253.340 de 11/11/2016) Tatuí, 29 de novembro de 2016

Foi ***distribuída Execução de Título Extrajudicial***, promovida pelo ***Banco J Safra S/A***, CNPJ nº 03.017.677/0001-20, em face de ***Rontan Eletro Metalúrgica Ltda.***, ***José Carlos Bolzan***, CPF nº 896.735.228-04, e ***João Alberto Bolzan***, CPF nº 755.591.708-44, perante a 2ª Vara Cível local, processo nº 1005986-30.2016.8.26.0624, cujo valor da causa é de *R$ 334.446,23* (trezentos e trinta e quatro mil, quatrocentos e quarenta e seis reais e vinte e três centavos), conforme certidão expedida em 05.10.2016, nos termos do artigo 828 do CPC.

Averbado por _____ Márcia Cristina Orsi de Moraes - Escrevente Autorizada.

AV.19/17.922 (Protocolo nº 254.356 de 15/12/2016) Tatuí, 19 de dezembro de 2016

Foi efetuado o ***arresto*** desta propriedade, para assegurar a importância de ***R$ 4.409.490,83*** (quatro milhões, quatrocentos e nove mil, quatrocentos e noventa reais e oitenta e três centavos), conforme termo de arresto de 04 de novembro de 2016, lavrado nos autos da Execução de Título Extrajudicial nº 1098033-43.2016.8.26.0100, e r. Decisão, de 19.12.2016, promovida pelo ***Banco Original S.A.***, CNPJ nº 92.894.922/0001-08, em face de ***Rontan Eletro Metalúrgica Ltda.***, ***José Carlos Bolzan***, CPF nº 896.735.228-04, e ***João Alberto Bolzan***, CPF nº 755.591.708-44, perante a 24ª Vara Cível da Capital(SP). Foi nomeada depositária Rontan Eletro Metalúrgica Ltda.

Continua na ficha 05

Visualização disponibilizada pela Central Registradores de Imóveis(www.registradores.onr.org.br)-Visualizado em:29/03/2022 17:00:57

Avalor
Engenharia de Avaliações

**São Paulo - SP**
Av. Ver. José Diniz, 3720 - 1º andar
Campo Belo CEP 04604-007
Fone: +55 (11) 2476-5152
Fax: +55 (11) 5041-6793
contato@avalor.com.br
www.avalor.com.br

Livro Nº 2 - Registro Geral

REGISTRO DE IMÓVEIS, TÍTULOS E DOCUMENTOS E CIVIL DE PESSOA JURÍDICA DA COMARCA DE TATUÍ (SP).
Municípios de Capela do Alto, Cesário Lange, Quadra e Tatuí.
CNS(CNJ): 11.999-0

MATRÍCULA 17.922 | FICHA 05

Tatuí, 19 de dezembro de 2016

Averbado por _____ Márcia Cristina Orsi de Moraes - Escrevente Autorizada.

AV.20/17.922 (Protocolo nº 255.526 de 07/02/2017) Tatuí, 07 de março de 2017

Foi efetuada a ***penhora*** desta propriedade, para assegurar a importância de ***R$ 1.994.615,89*** (um milhão, novecentos e noventa e quatro mil, seiscentos e quinze reais e oitenta e nove centavos), conforme r. despacho de 31.01.2017, ao qual foi atribuído o caráter de mandado, proferido nos autos da ação Trabalhista nº 0012001-93.2015.5.15.0116, promovida por ***Jean Carlo Varanda*** em face de ***Rontan Eletro Metalúrgica Ltda.*** e outros, perante a Vara do Trabalho de Tatuí(SP). Foram nomeados depositários João Alberto Bolzan e José Carlos Bolzan.

Averbado por _____ Márcia Cristina Orsi de Moraes - Escrevente Autorizada.

AV.21/17.922 (Protocolo nº 255.955 de 08/03/2017) Tatuí, 15 de março de 2017

Foi efetuada a ***penhora*** desta propriedade, para assegurar a importância de ***R$ 1.765.997,80*** (um milhão, setecentos e sessenta e cinco mil, novecentos e noventa e sete reais e oitenta centavos), conforme certidão extraída da Execução Civil nº 1005326-36.2016, em 07 de março de 2.017, promovida pelo ***Banco Safra S.A.***, CNPJ nº 58.160.789/0001-28, em face de ***Rontan Eletro Metalúrgica Ltda.; F.B.A. - Fundição Brasileira de Alumínio Ltda.***, CNPJ nº 03.889.440/0001-30, e ***José Carlos Bolzan***, CPF nº 896.735.228-04, perante a 1ª Vara Cível local (documento eletrônico - penhora *on line* - protocolo nº PH000155002, na forma do artigo 837, do CPC, e do Provimento CG. 6/2009). Foi nomeado depositário Clóvis Francisco Paulino.

Averbado por _____ Márcia Cristina Orsi de Moraes - Escrevente Autorizada.

AV.22/17.922 (Protocolo nº 256.093 de 14/03/2017) Tatuí, 15 de março de 2017

Foi decretada a ***indisponibilidade dos bens*** de ***Rontan Eletro Metalúrgica Ltda.***, CNPJ nº 62.858.352/0001-30, no processo nº 00103604220165030028, da Vara do Trabalho de Betim(SP), comunicada pela Central de Indisponibilidade, em 10.03.2017, protocolo nº 201703.1009.00252023-IA-700.

Averbado por _____ Márcia Cristina Orsi de Moraes - Escrevente Autorizada.

Continua no verso.

Visualização disponibilizada pela Central Registradores de Imóveis(www.registradores.onr.org.br)-Visualizado em:29/03/2022 17:00:57

Avalor
Engenharia de Avaliações

**São Paulo - SP**
Av. Ver. José Diniz, 3720 - 1º andar
Campo Belo CEP 04604-007
Fone: +55 (11) 2476-5152
Fax: +55 (11) 5041-6793
contato@avalor.com.br
www.avalor.com.br

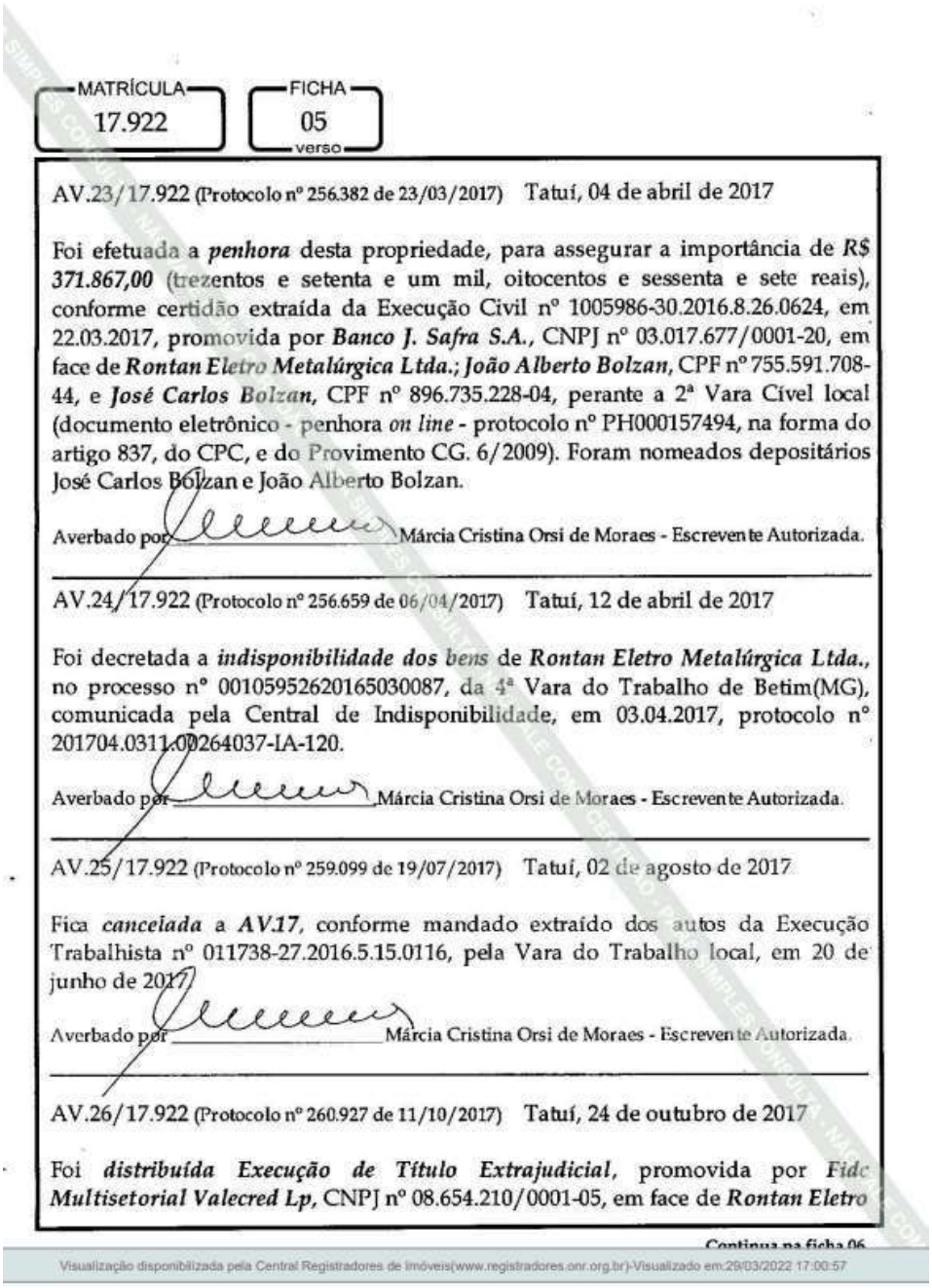

MATRÍCULA 17.922 | FICHA 05 verso

AV.23/17.922 (Protocolo nº 256.382 de 23/03/2017) Tatuí, 04 de abril de 2017

Foi efetuada a ***penhora*** desta propriedade, para assegurar a importância de ***R$ 371.867,00*** (trezentos e setenta e um mil, oitocentos e sessenta e sete reais), conforme certidão extraída da Execução Civil nº 1005986-30.2016.8.26.0624, em 22.03.2017, promovida por ***Banco J. Safra S.A.***, CNPJ nº 03.017.677/0001-20, em face de ***Rontan Eletro Metalúrgica Ltda.; João Alberto Bolzan***, CPF nº 755.591.708-44, e ***José Carlos Bolzan***, CPF nº 896.735.228-04, perante a 2ª Vara Cível local (documento eletrônico - penhora *on line* - protocolo nº PH000157494, na forma do artigo 837, do CPC, e do Provimento CG. 6/2009). Foram nomeados depositários José Carlos Bolzan e João Alberto Bolzan.

Averbado por _____ Márcia Cristina Orsi de Moraes - Escrevente Autorizada.

AV.24/17.922 (Protocolo nº 256.659 de 06/04/2017) Tatuí, 12 de abril de 2017

Foi decretada a ***indisponibilidade dos bens*** de ***Rontan Eletro Metalúrgica Ltda.***, no processo nº 00105952620165030087, da 4ª Vara do Trabalho de Betim(MG), comunicada pela Central de Indisponibilidade, em 03.04.2017, protocolo nº 201704.0311.00264037-IA-120.

Averbado por _____ Márcia Cristina Orsi de Moraes - Escrevente Autorizada.

AV.25/17.922 (Protocolo nº 259.099 de 19/07/2017) Tatuí, 02 de agosto de 2017

Fica ***cancelada*** a ***AV.17***, conforme mandado extraído dos autos da Execução Trabalhista nº 011738-27.2016.5.15.0116, pela Vara do Trabalho local, em 20 de junho de 2017.

Averbado por _____ Márcia Cristina Orsi de Moraes - Escrevente Autorizada.

AV.26/17.922 (Protocolo nº 260.927 de 11/10/2017) Tatuí, 24 de outubro de 2017

Foi ***distribuída Execução de Título Extrajudicial***, promovida por ***Fidc Multisetorial Valecred Lp***, CNPJ nº 08.654.210/0001-05, em face de ***Rontan Eletro***

Continua na ficha 06

Visualização disponibilizada pela Central Registradores de Imóveis(www.registradores.onr.org.br)-Visualizado em:29/03/2022 17:00:57

Avalor
Engenharia de Avaliações

**São Paulo - SP**
Av. Ver. José Diniz, 3720 - 1º andar
Campo Belo CEP 04604-007
Fone: +55 (11) 2476-5152
Fax: +55 (11) 5041-6793
contato@avalor.com.br
www.avalor.com.br

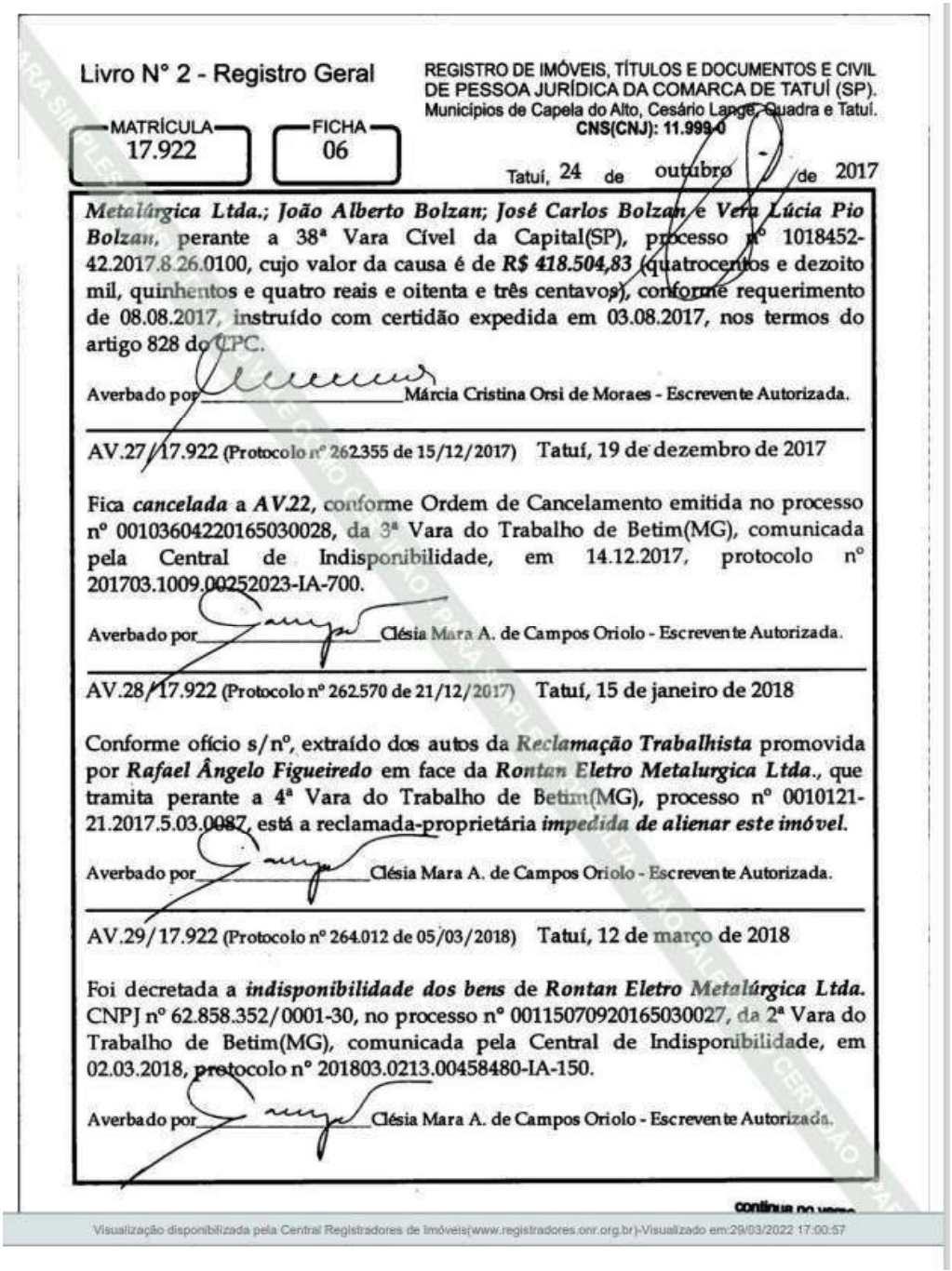

Livro N° 2 - Registro Geral

REGISTRO DE IMÓVEIS, TÍTULOS E DOCUMENTOS E CIVIL DE PESSOA JURÍDICA DA COMARCA DE TATUÍ (SP).
Municípios de Capela do Alto, Cesário Lange, Quadra e Tatuí.
CNS(CNJ): 11.999-0

MATRÍCULA 17.922 | FICHA 06

Tatuí, 24 de outubro de 2017

***Metalúrgica Ltda.; João Alberto Bolzan; José Carlos Bolzan e Vera Lúcia Pio Bolzan,*** perante a 38ª Vara Cível da Capital(SP), processo nº 1018452-42.2017.8.26.0100, cujo valor da causa é de ***R$ 418.504,83*** (quatrocentos e dezoito mil, quinhentos e quatro reais e oitenta e três centavos), conforme requerimento de 08.08.2017, instruído com certidão expedida em 03.08.2017, nos termos do artigo 828 do CPC.

Averbado por _____ Márcia Cristina Orsi de Moraes - Escrevente Autorizada.

---

AV.27/17.922 (Protocolo nº 262.355 de 15/12/2017) Tatuí, 19 de dezembro de 2017

Fica ***cancelada*** a ***AV.22***, conforme Ordem de Cancelamento emitida no processo nº 00103604220165030028, da 3ª Vara do Trabalho de Betim(MG), comunicada pela Central de Indisponibilidade, em 14.12.2017, protocolo nº 201703.1009.00252023-IA-700.

Averbado por _____ Clésia Mara A. de Campos Oriolo - Escrevente Autorizada.

---

AV.28/17.922 (Protocolo nº 262.570 de 21/12/2017) Tatuí, 15 de janeiro de 2018

Conforme ofício s/nº, extraído dos autos da ***Reclamação Trabalhista*** promovida por ***Rafael Ângelo Figueiredo*** em face da ***Rontan Eletro Metalurgica Ltda.***, que tramita perante a 4ª Vara do Trabalho de Betim(MG), processo nº 0010121-21.2017.5.03.0087, está a reclamada-proprietária ***impedida de alienar este imóvel.***

Averbado por _____ Clésia Mara A. de Campos Oriolo - Escrevente Autorizada.

---

AV.29/17.922 (Protocolo nº 264.012 de 05/03/2018) Tatuí, 12 de março de 2018

Foi decretada a ***indisponibilidade dos bens*** de ***Rontan Eletro Metalúrgica Ltda.*** CNPJ nº 62.858.352/0001-30, no processo nº 00115070920165030027, da 2ª Vara do Trabalho de Betim(MG), comunicada pela Central de Indisponibilidade, em 02.03.2018, protocolo nº 201803.0213.00458480-IA-150.

Averbado por _____ Clésia Mara A. de Campos Oriolo - Escrevente Autorizada.

continua no verso

Visualização disponibilizada pela Central Registradores de Imóveis(www.registradores.onr.org.br)-Visualizado em:29/03/2022 17:00:57

Avalor
Engenharia de Avaliações

**São Paulo - SP**
Av. Ver. José Diniz, 3720 - 1º andar
Campo Belo CEP 04604-007
Fone: +55 (11) 2476-5152
Fax: +55 (11) 5041-6793
contato@avalor.com.br
www.avalor.com.br

MATRÍCULA 17.922 | FICHA 06 verso

AV.30/17.922 (Protocolo nº 265.775 de 21/05/2018) Tatuí, 29 de maio de 2018

Fica *cancelada* a ***AV.29***, conforme Ordem de Cancelamento emitida no processo nº 00115070920165030027, da 2ª Vara do Trabalho de Betim(MG), comunicada pela Central Nacional de Indisponibilidade, em 21.05.2018, protocolo nº 201805.2112.00513475-TA-440.

Averbado por Clésia Mara A. de Campos Oriolo - Escrevente Autorizada.

AV.31/17.922 (Protocolo nº 266.245 de 11/06/2018) Tatuí, 11 de julho de 2018

Fica ***cancelada*** a ***AV.20***, conforme r. Despacho de 22.05.2018, ao qual foi atribuído caráter de ofício, proferido nos autos da Reclamação Trabalhista nº 0012001-93.2015.5.15.0116, que tramitou perante a Vara do Trabalho local.

Averbado por Márcia Cristina Orsi de Moraes - Escrevente Autorizada.

AV.32/17.922 (Protocolo nº 274.688 de 18/06/2019) Tatuí, 12 de julho de 2019
Selo digital.1199903210274688DI9MMN19T

Foi efetuada a ***penhora*** desta propriedade, para assegurar a importância de ***R$ 223.740,11*** (duzentos e vinte e três mil, setecentos e quarenta reais e onze centavos); conforme certidão extraída da Execução Civil nº 1135716-17.2016, em 17 de junho de 2019, promovida pelo ***Serviço Social da Industria - SESI***, CNPJ nº 03.779.133/0001-04, em face de ***Rontan Eletro Metalúrgica Ltda.***, perante o 2º Ofício Cível da Capital(SP). Foi nomeada depositária a executada. *Documento eletrônico - penhora on line - protocolo nº PH000272339 (artigo 837, do CPC, e Provimento CG. 6/2009).*

Averbado por Márcia Cristina Orsi de Moraes - Escrevente Substituta.

R.33/17.922 (Protocolo nº 279.436 de 16/01/2020) Tatuí, 23 de janeiro de 2020
Selo digital.1199903210279436VEO0C320I

Fica constituída a ***hipoteca*** deste imóvel, para garantia do pagamento de ***R$ 75.000.000,00*** (setenta e cinco milhões de reais), conforme v. Acórdão, de 19 de

Continua na ficha 07

Visualização disponibilizada pela Central Registradores de Imóveis(www.registradores.onr.org.br)-Visualizado em 29/03/2022 17:00:57

Avalor
Engenharia de Avaliações

**São Paulo - SP**
Av. Ver. José Diniz, 3720 - 1º andar
Campo Belo CEP 04604-007
Fone: +55 (11) 2476-5152
Fax: +55 (11) 5041-6793
contato@avalor.com.br
www.avalor.com.br

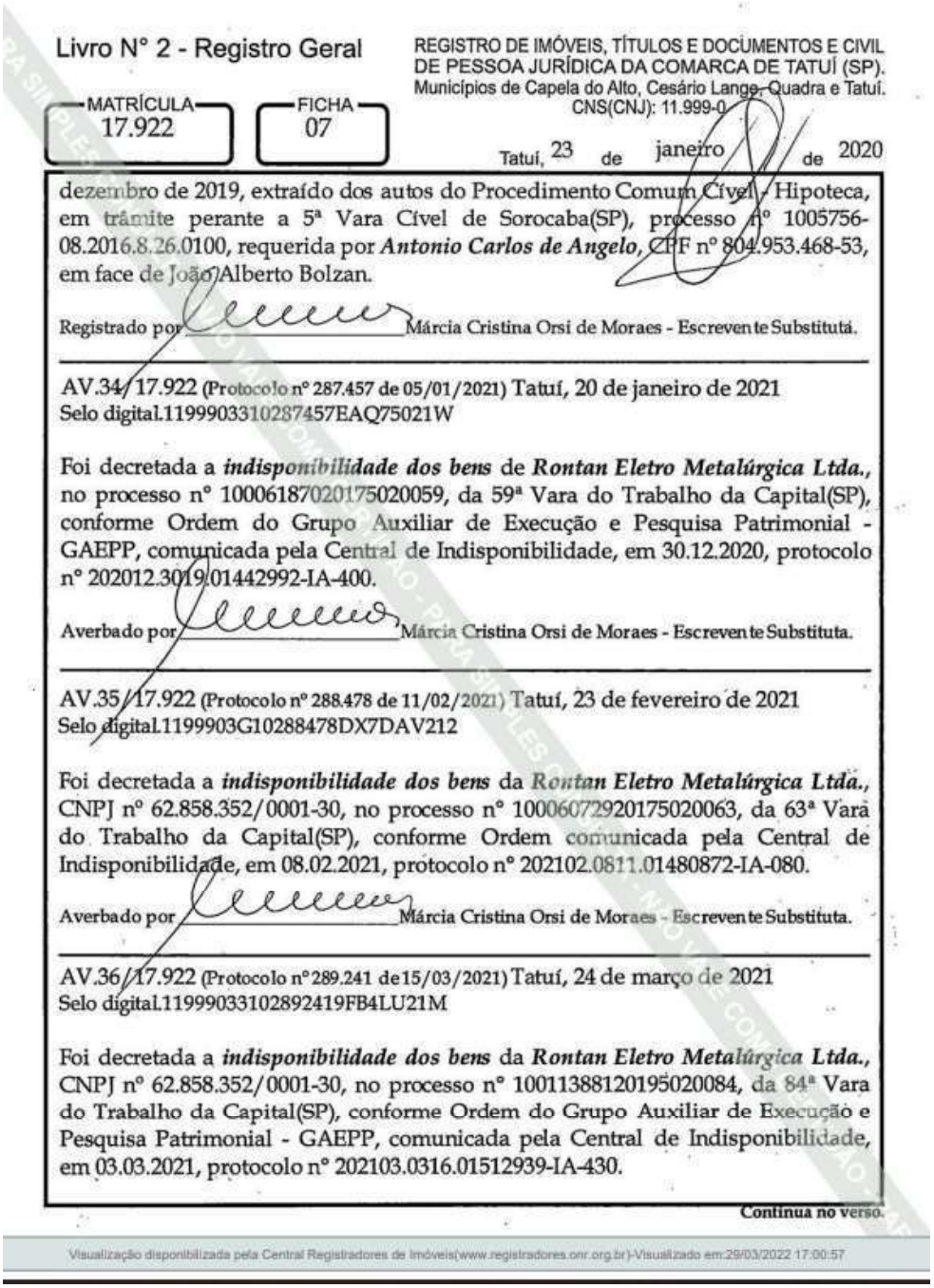

Livro N° 2 - Registro Geral

REGISTRO DE IMÓVEIS, TÍTULOS E DOCUMENTOS E CIVIL DE PESSOA JURÍDICA DA COMARCA DE TATUÍ (SP).
Municípios de Capela do Alto, Cesário Lange, Quadra e Tatuí.
CNS(CNJ): 11.999-0

MATRÍCULA 17.922 | FICHA 07

Tatuí, 23 de janeiro de 2020

dezembro de 2019, extraído dos autos do Procedimento Comum Cível - Hipoteca, em trâmite perante a 5ª Vara Cível de Sorocaba(SP), processo nº 1005756-08.2016.8.26.0100, requerida por ***Antonio Carlos de Angelo***, CPF nº 804.953.468-53, em face de João Alberto Bolzan.

Registrado por _____ Márcia Cristina Orsi de Moraes - Escrevente Substituta.

---

AV.34/17.922 (Protocolo nº 287.457 de 05/01/2021) Tatuí, 20 de janeiro de 2021
Selo digital.1199903310287457EAQ75021W

Foi decretada a ***indisponibilidade dos bens*** de ***Rontan Eletro Metalúrgica Ltda.***, no processo nº 10006187020175020059, da 59ª Vara do Trabalho da Capital(SP), conforme Ordem do Grupo Auxiliar de Execução e Pesquisa Patrimonial - GAEPP, comunicada pela Central de Indisponibilidade, em 30.12.2020, protocolo nº 202012.3019.01442992-IA-400.

Averbado por _____ Márcia Cristina Orsi de Moraes - Escrevente Substituta.

---

AV.35/17.922 (Protocolo nº 288.478 de 11/02/2021) Tatuí, 23 de fevereiro de 2021
Selo digital.1199903G10288478DX7DAV212

Foi decretada a ***indisponibilidade dos bens*** da ***Rontan Eletro Metalúrgica Ltda.***, CNPJ nº 62.858.352/0001-30, no processo nº 10006072920175020063, da 63ª Vara do Trabalho da Capital(SP), conforme Ordem comunicada pela Central de Indisponibilidade, em 08.02.2021, protocolo nº 202102.0811.01480872-IA-080.

Averbado por _____ Márcia Cristina Orsi de Moraes - Escrevente Substituta.

---

AV.36/17.922 (Protocolo nº 289.241 de 15/03/2021) Tatuí, 24 de março de 2021
Selo digital.1199903310289241 9FB4LU21M

Foi decretada a ***indisponibilidade dos bens*** da ***Rontan Eletro Metalúrgica Ltda.***, CNPJ nº 62.858.352/0001-30, no processo nº 10011388120195020084, da 84ª Vara do Trabalho da Capital(SP), conforme Ordem do Grupo Auxiliar de Execução e Pesquisa Patrimonial - GAEPP, comunicada pela Central de Indisponibilidade, em 03.03.2021, protocolo nº 202103.0316.01512939-IA-430.

Continua no verso.

Visualização disponibilizada pela Central Registradores de Imóveis(www.registradores.onr.org.br)-Visualizado em:29/03/2022 17:00:57

Avalor
Engenharia de Avaliações

**São Paulo - SP**
Av. Ver. José Diniz, 3720 - 1º andar
Campo Belo CEP 04604-007
Fone: +55 (11) 2476-5152
Fax: +55 (11) 5041-6793
contato@avalor.com.br
www.avalor.com.br

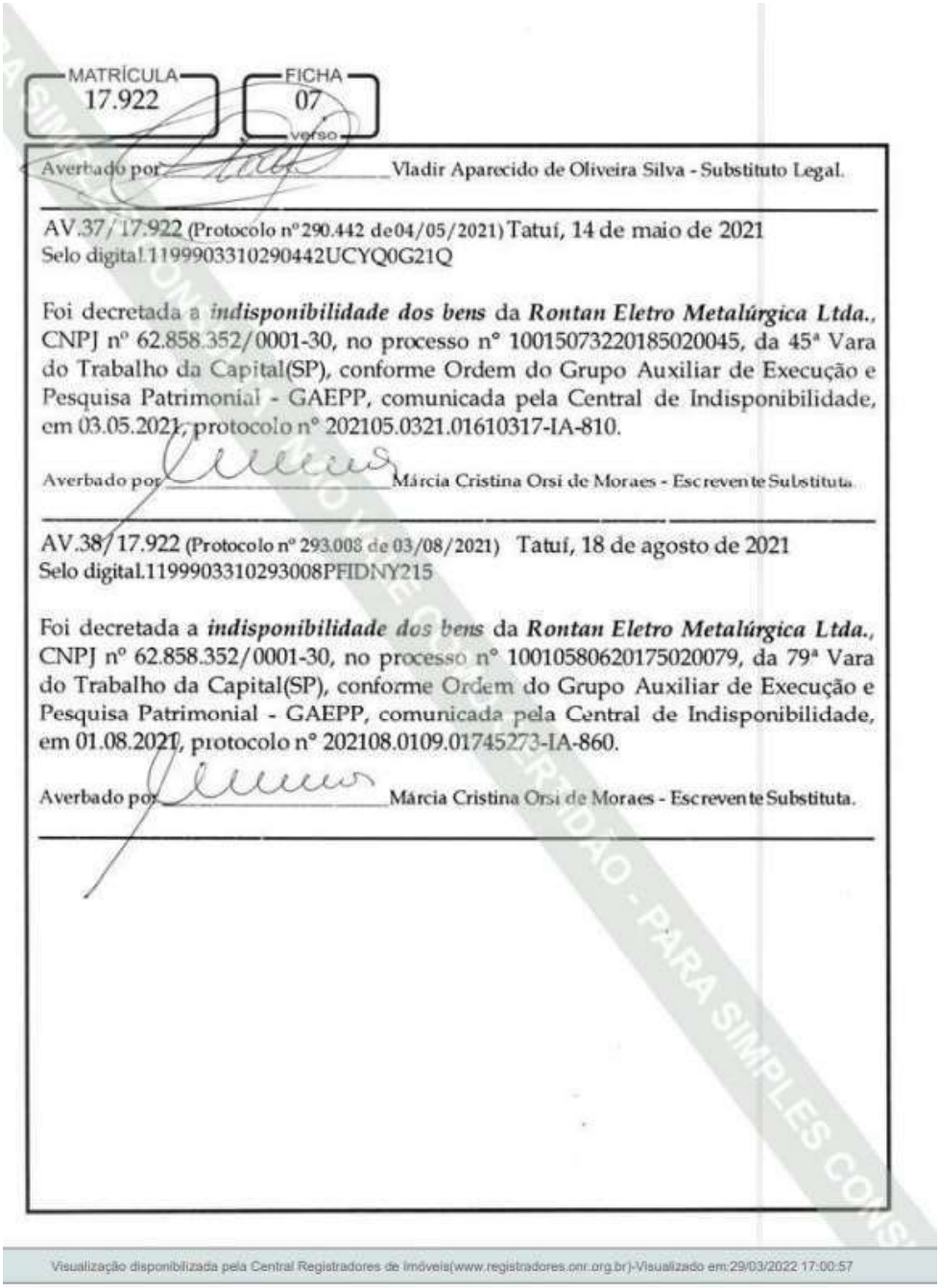

MATRÍCULA 17.922 | FICHA 07 verso

Averbado por _____ Vladir Aparecido de Oliveira Silva - Substituto Legal.

AV.37/17.922 (Protocolo nº 290.442 de 04/05/2021) Tatuí, 14 de maio de 2021
Selo digital 1199903310290442UCYQ0G21Q

Foi decretada a ***indisponibilidade dos bens*** da ***Rontan Eletro Metalúrgica Ltda.***, CNPJ nº 62.858.352/0001-30, no processo nº 10015073220185020045, da 45ª Vara do Trabalho da Capital(SP), conforme Ordem do Grupo Auxiliar de Execução e Pesquisa Patrimonial - GAEPP, comunicada pela Central de Indisponibilidade, em 03.05.2021, protocolo nº 202105.0321.01610317-IA-810.

Averbado por _____ Márcia Cristina Orsi de Moraes - Escrevente Substituta.

AV.38/17.922 (Protocolo nº 293.008 de 03/08/2021) Tatuí, 18 de agosto de 2021
Selo digital 1199903310293008PFIDNY215

Foi decretada a ***indisponibilidade dos bens*** da ***Rontan Eletro Metalúrgica Ltda.***, CNPJ nº 62.858.352/0001-30, no processo nº 10010580620175020079, da 79ª Vara do Trabalho da Capital(SP), conforme Ordem do Grupo Auxiliar de Execução e Pesquisa Patrimonial - GAEPP, comunicada pela Central de Indisponibilidade, em 01.08.2021, protocolo nº 202108.0109.01745273-IA-860.

Averbado por _____ Márcia Cristina Orsi de Moraes - Escrevente Substituta.

Visualização disponibilizada pela Central Registradores de Imóveis(www.registradores.onr.org.br)-Visualizado em:29/03/2022 17:00:57

Avalor
Engenharia de Avaliações

**São Paulo - SP**
Av. Ver. José Diniz, 3720 - 1º andar
Campo Belo CEP 04604-007
Fone: +55 (11) 2476-5152
Fax: +55 (11) 5041-6793
contato@avalor.com.br
www.avalor.com.br

**Livro Nº 2 - Registro Geral**

CARTÓRIO DE REGISTRO DE IMÓVEIS
E ANEXOS DE TATUÍ - S. PAULO

MATRÍCULA 37.733 | FOLHA 01

Tatuí, 03 de Fevereiro de 1993

Imóvel:- Uma área de terras com 50.000,00 m2 ou 5,00 ha., ou- 2,0661 alqueires, situada no bairro Invernadinha, Lagoa Verme lha ou Fragas, neste municipio e Comarca de Tatuí, com as se- guintes medidas e confrontações:- Inicia-se o levantamento no marco F, marco este situado entre a propriedade de Lua Nova - Ind. e Com.de Produtos Alimenticios Ltda (Seven Boys) e a Ro- dovia Mario Batista Mori (antes Estrada Oficial de Terra Ta - tuí a Cesário Lange), seguindo daí com a referida Rodovia em- 42,00 metros até encontrar a área remanescente do quinhão 3 - de Sonia Regina Menezes da Silva, local onde localiza-se o - marco F1; deflete à esquerda e com a referida área remanescen te do quinhão 3, segue na distância de 546,00 metros até en - contrar o quinhão 4 de Silvia Regina do Canto e Silva,local - onde localiza-se o marco F2; deflete à esquerda e com o refe- rido quinhão segue em 146,00 metros até encontrar a proprieda de de Rontan Eletro Metalurgica Ltda., onde localiza-se o mar co L; deflete à esquerda e segue em 570,10 metros até a Rodo- via Mario Batista Mori (antes Estrada Oficial de Terra Tatuí- a Cesário Lange), onde localiza-se o marco inicial de partida (marco F), confrontando com Rontan Eletro Metalurgica Ltda e- com a Lua Nova Ind.e Com.de Produtos Alimenticios Ltda (Seven Boys).Imóvel esse cadastrado no INCRA sob n.631.078.022.950-1.

Proprietários:- Sonia Regina Menezes da Silva, empresária,por tadora do RG 13.409.939-SSP/SP e CIC 047.517.178/04, assisti- da de seu marido Cassiano Ricardo Menezes da Silva, gerente - financeiro, portador do RG 8.091.431-SSP/SP e CIC.047.517.068 70, brasileiros, casados sob o regime da comunhão parcial de- bens, na vigência da Lei 6.515/77, residentes e domiciliados- nesta cidáde de Tatuí, na rua Pedro Holtz, nº 475, no Jardim- Junqueira.

Título Aquisitivo:- 17.921 no livro 02.

O Oficial do Registro, Luiz Carlos Telles Nunes.-
VL

AV/1-37.733 Em 03 de Fevereiro de 1.993

A requerimento de Sonia Regina Menezes da Silva, datado de -

Avalor
Engenharia de Avaliações

**São Paulo - SP**
Av. Ver. José Diniz, 3720 - 1º andar
Campo Belo CEP 04604-007
Fone: +55 (11) 2476-5152
Fax: +55 (11) 5041-6793
contato@avalor.com.br
www.avalor.com.br

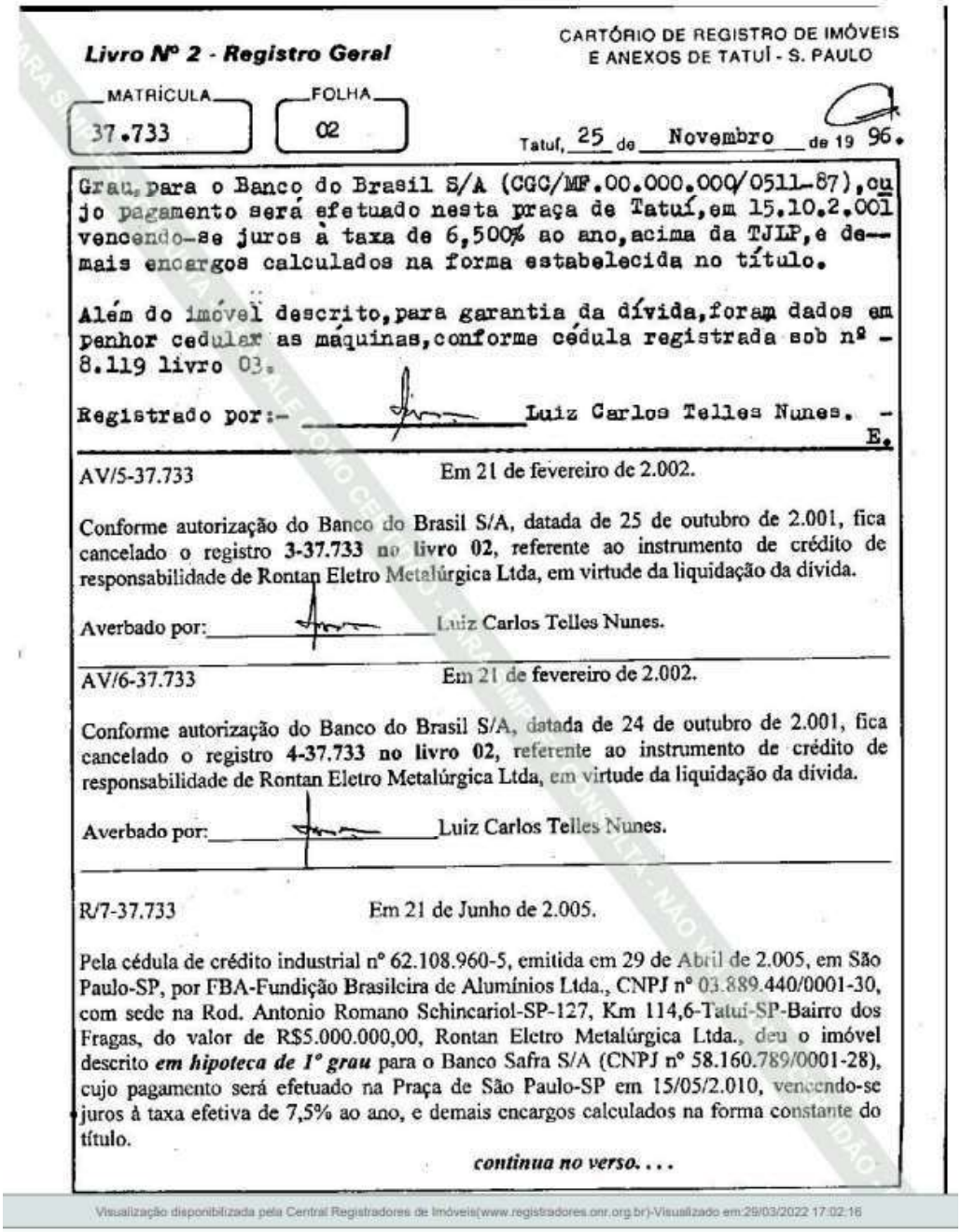

**Livro Nº 2 - Registro Geral**

CARTÓRIO DE REGISTRO DE IMÓVEIS E ANEXOS DE TATUÍ - S. PAULO

MATRÍCULA 37.733 | FOLHA 02

Tatuí, 25 de Novembro de 19 96.

Grau, para o Banco do Brasil S/A (CGC/MF.00.000.000/0511-87), ou jo pagamento será efetuado nesta praça de Tatuí, em 15.10.2.001 vencendo-se juros à taxa de 6,500% ao ano, acima da TJLP, e de-- mais encargos calculados na forma estabelecida no título.

Além do imóvel descrito, para garantia da dívida, foram dados em penhor cedular as máquinas, conforme cédula registrada sob nº - 8.119 livro 03.

Registrado por:- Luiz Carlos Telles Nunes. - E.

AV/5-37.733 Em 21 de fevereiro de 2.002.

Conforme autorização do Banco do Brasil S/A, datada de 25 de outubro de 2.001, fica cancelado o registro **3-37.733 no livro 02**, referente ao instrumento de crédito de responsabilidade de Rontan Eletro Metalúrgica Ltda, em virtude da liquidação da dívida.

Averbado por: Luiz Carlos Telles Nunes.

AV/6-37.733 Em 21 de fevereiro de 2.002.

Conforme autorização do Banco do Brasil S/A, datada de 24 de outubro de 2.001, fica cancelado o registro **4-37.733 no livro 02**, referente ao instrumento de crédito de responsabilidade de Rontan Eletro Metalúrgica Ltda, em virtude da liquidação da dívida.

Averbado por: Luiz Carlos Telles Nunes.

R/7-37.733 Em 21 de Junho de 2.005.

Pela cédula de crédito industrial nº 62.108.960-5, emitida em 29 de Abril de 2.005, em São Paulo-SP, por FBA-Fundição Brasileira de Alumínios Ltda., CNPJ nº 03.889.440/0001-30, com sede na Rod. Antonio Romano Schincariol-SP-127, Km 114,6-Tatuí-SP-Bairro dos Fragas, do valor de R$5.000.000,00, Rontan Eletro Metalúrgica Ltda., deu o imóvel descrito ***em hipoteca de 1º grau*** para o Banco Safra S/A (CNPJ nº 58.160.789/0001-28), cujo pagamento será efetuado na Praça de São Paulo-SP em 15/05/2.010, vencendo-se juros à taxa efetiva de 7,5% ao ano, e demais encargos calculados na forma constante do título.

***continua no verso. . . .***

Visualização disponibilizada pela Central Registradores de Imóveis(www.registradores.onr.org.br)-Visualizado em:29/03/2022 17:02:16

Avalor
Engenharia de Avaliações

**São Paulo - SP**
Av. Ver. José Diniz, 3720 - 1º andar
Campo Belo CEP 04604-007
Fone: +55 (11) 2476-5152
Fax: +55 (11) 5041-6793
contato@avalor.com.br
www.avalor.com.br

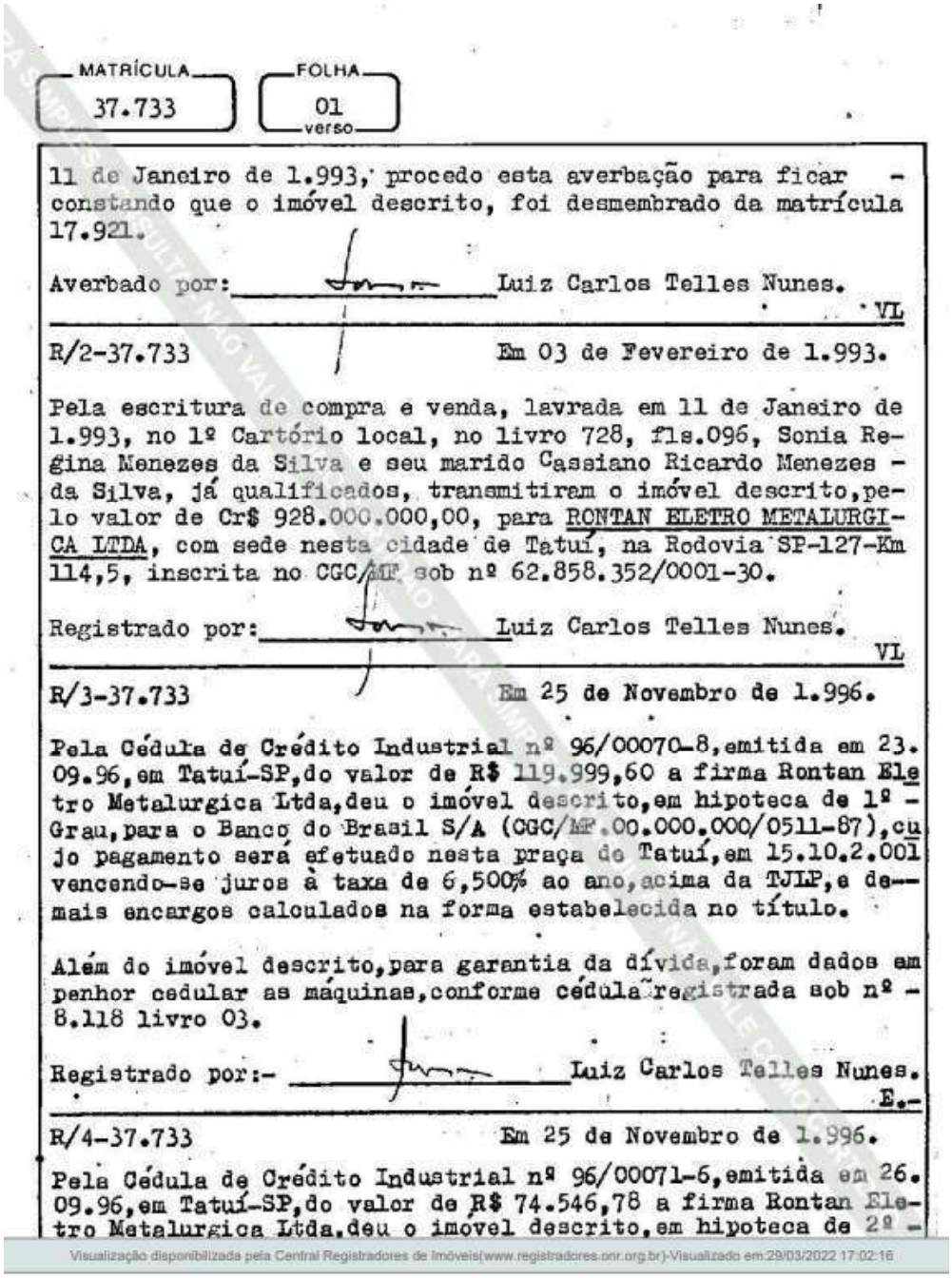

MATRÍCULA 37.733 | FOLHA 01 verso

11 de Janeiro de 1.993, procedo esta averbação para ficar - constando que o imóvel descrito, foi desmembrado da matrícula 17.921.

Averbado por: _____ Luiz Carlos Telles Nunes.

VL

R/2-37.733 Em 03 de Fevereiro de 1.993.

Pela escritura de compra e venda, lavrada em 11 de Janeiro de 1.993, no 1º Cartório local, no livro 728, fls.096, Sonia Regina Menezes da Silva e seu marido Cassiano Ricardo Menezes - da Silva, já qualificados, transmitiram o imóvel descrito, pelo valor de Cr$ 928.000.000,00, para RONTAN ELETRO METALURGICA LTDA, com sede nesta cidade de Tatuí, na Rodovia SP-127-Km 114,5, inscrita no CGC/MF sob nº 62.858.352/0001-30.

Registrado por: _____ Luiz Carlos Telles Nunes.

VL

R/3-37.733 Em 25 de Novembro de 1.996.

Pela Cédula de Crédito Industrial nº 96/00070-8, emitida em 23.09.96, em Tatuí-SP, do valor de R$ 119.999,60 a firma Rontan Eletro Metalurgica Ltda, deu o imóvel descrito, em hipoteca de 1º - Grau, para o Banco do Brasil S/A (CGC/MF.00.000.000/0511-87), cujo pagamento será efetuado nesta praça de Tatuí, em 15.10.2.001 vencendo-se juros à taxa de 6,500% ao ano, acima da TJLP, e demais encargos calculados na forma estabelecida no título.

Além do imóvel descrito, para garantia da dívida, foram dados em penhor cedular as máquinas, conforme cédula registrada sob nº - 8.118 livro 03.

Registrado por:- _____ Luiz Carlos Telles Nunes.

E.-

R/4-37.733 Em 25 de Novembro de 1.996.

Pela Cédula de Crédito Industrial nº 96/00071-6, emitida em 26.09.96, em Tatuí-SP, do valor de R$ 74.546,78 a firma Rontan Eletro Metalurgica Ltda. deu o imóvel descrito, em hipoteca de 2º -

Visualização disponibilizada pela Central Registradores de Imóveis(www.registradores.onr.org.br)-Visualizado em:29/03/2022 17:02:16

Avalor
Engenharia de Avaliações

**São Paulo - SP**
Av. Ver. José Diniz, 3720 - 1º andar
Campo Belo CEP 04604-007
Fone: +55 (11) 2476-5152
Fax: +55 (11) 5041-6793
contato@avalor.com.br
www.avalor.com.br

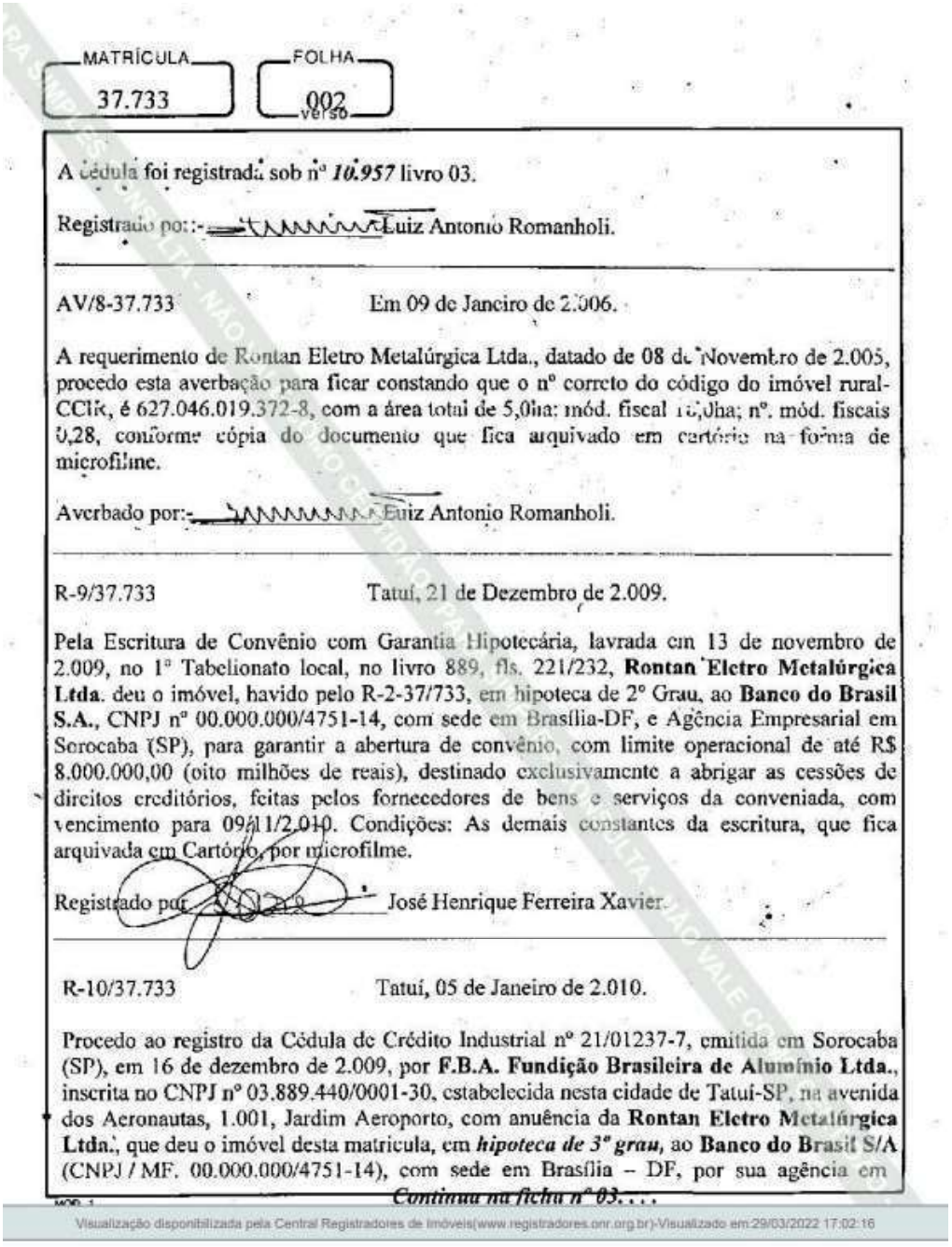

MATRÍCULA 37.733 | FOLHA 002 verso

A cédula foi registrada sob nº *10.957* livro 03.

Registrado por:- Luiz Antonio Romanholi.

---

AV/8-37.733 Em 09 de Janeiro de 2.006.

A requerimento de Rontan Eletro Metalúrgica Ltda., datado de 08 de Novembro de 2.005, procedo esta averbação para ficar constando que o nº correto do código do imóvel rural-CCIR, é 627.046.019.372-8, com a área total de 5,0ha; mód. fiscal 10,0ha; nº. mód. fiscais 0,28, conforme cópia do documento que fica arquivado em cartório na forma de microfilme.

Averbado por:- Luiz Antonio Romanholi.

---

R-9/37.733 Tatuí, 21 de Dezembro de 2.009.

Pela Escritura de Convênio com Garantia Hipotecária, lavrada em 13 de novembro de 2.009, no 1º Tabelionato local, no livro 889, fls. 221/232, **Rontan Eletro Metalúrgica Ltda.** deu o imóvel, havido pelo R-2-37/733, em hipoteca de 2º Grau, ao **Banco do Brasil S.A.**, CNPJ nº 00.000.000/4751-14, com sede em Brasília-DF, e Agência Empresarial em Sorocaba (SP), para garantir a abertura de convênio, com limite operacional de até R$ 8.000.000,00 (oito milhões de reais), destinado exclusivamente a abrigar as cessões de direitos creditórios, feitas pelos fornecedores de bens e serviços da conveniada, com vencimento para 09/11/2.010. Condições: As demais constantes da escritura, que fica arquivada em Cartório, por microfilme.

Registrado por: José Henrique Ferreira Xavier.

---

R-10/37.733 Tatuí, 05 de Janeiro de 2.010.

Procedo ao registro da Cédula de Crédito Industrial nº 21/01237-7, emitida em Sorocaba (SP), em 16 de dezembro de 2.009, por **F.B.A. Fundição Brasileira de Alumínio Ltda.**, inscrita no CNPJ nº 03.889.440/0001-30, estabelecida nesta cidade de Tatuí-SP, na avenida dos Aeronautas, 1.001, Jardim Aeroporto, com anuência da **Rontan Eletro Metalúrgica Ltda.**, que deu o imóvel desta matrícula, em ***hipoteca de 3º grau***, ao **Banco do Brasil S/A** (CNPJ / MF. 00.000.000/4751-14), com sede em Brasília – DF, por sua agência em

*Continua na ficha nº 03. . . .*

Visualização disponibilizada pela Central Registradores de Imóveis(www.registradores.onr.org.br)-Visualizado em:29/03/2022 17:02:16

Avalor
Engenharia de Avaliações

**São Paulo - SP**
Av. Ver. José Diniz, 3720 - 1º andar
Campo Belo CEP 04604-007
Fone: +55 (11) 2476-5152
Fax: +55 (11) 5041-6793
contato@avalor.com.br
www.avalor.com.br

**Livro Nº 2 - Registro Geral**

REGISTRO DE IMÓVEIS E ANEXOS DE TATUÍ - S. PAULO

MATRÍCULA 37.733 | FICHA 003

Tatuí, 05 de Janeiro de 2010

Sorocaba-SP, para garantia da dívida de **R$ 4.038.748,83** (quatro milhões, trinta e oito mil, setecentos e quarenta e oito reais e oitenta e três centavos), cujo pagamento será efetuado na praça de Sorocaba SP, em **15** de janeiro de 2.014 à taxa de 0,471% ao mês, equivalente a uma taxa de 5,80% ao ano, incluído o *del-credere* (*spread* do Banco) de 4,00% ao ano, acima da TJLP; demais encargos, calculados na forma constante do título, arquivado em Cartório.
Além do imóvel, para garantia da dívida, foi dado em hipoteca o imóvel da matrícula nº 1.973, conforme cédula registrada sob nº **12.347** no livro 3.

Registrado por José Henrique Ferreira Xavier.

AV-11/37.733 Tatuí, 29 de julho de 2.010.

Fica *cancelado* o *R-7*, conforme *autorização* do credor Banco Safra S.A., de 07 de julho de 2010.

Averbado por Márcia C. Orsi de Moraes- Oficiala-Substituta.

R-12/37.733 Tatuí, 25 de agosto de 2010

Este imóvel foi dado em ***hipoteca de 4º Grau*** ao ***Banco Santander S.A.***, CNPJ nº 90.400.888/0001-42, com sede no Município de São Paulo (SP), na avenida Presidente Juscelino Kubitschek, nºs 2041 e 2235, Vila Olímpia, Bloco A, para garantia da dívida de ***R$ 12.200.000,00*** , cujo pagamento será efetuado na praça de São Paulo (SP), no prazo de ***1.800*** dias, com vencimento em ***19.03.2015***, acrescido de correção monetária e juros à taxa efetiva de 1,389% a.m. e 18,00% ao ano, conforme Cédula de Crédito Bancário nº 270009410, e respectivo Aditamento, emitidos em 14.04.2010, por FBA Fundição Brasileira de Alumínio Ltda., CNPJ nº 03.889.440/0001-30, com sede neste Município de Tatuí (SP), na rodovia Romano Schincariol, Km 114,60, s/nº, bairro dos Fragas, figurando como garantidora a proprietária Rontan Eletro Metalúrgica Ltda, CNPJ nº 62.858.352/0001-30. Demais condições constantes do título, arquivado em Cartório.

Registrado por Márcia C. Orsi de Moraes-Oficiala-Substituta.

AV.13/37.733 (Protocolo nº 233.819 de 11/06/2014) Tatuí, 13 de junho de 2014

Continua no verso.

Visualização disponibilizada pela Central Registradores de Imóveis(www.registradores.onr.org.br)-Visualizado em:29/03/2022 17:02:16

Avalor
Engenharia de Avaliações

**São Paulo - SP**
Av. Ver. José Diniz, 3720 - 1º andar
Campo Belo CEP 04604-007
Fone: +55 (11) 2476-5152
Fax: +55 (11) 5041-6793
contato@avalor.com.br
www.avalor.com.br

MATRÍCULA 37.733 | FICHA 03 verso

Foi procedido o ***arrolamento*** deste imóvel, nos termos do § 5º, do art. 64, da Lei nº 9.532, de 10 de dezembro de 1.997, conforme ofício DRF/SOR/SEFIS nº 41/2014 - DA, extraído dos autos do procedimento fiscal nº 10.855.721.310/2014-78, instaurado em face da proprietária, pela Delegacia da Receita Federal, agência Sorocaba, em 30 de maio de 2014. ***As ocorrências de alienação, transferência ou oneração, deverão ser comunicadas à Delegacia da Receita Federal de Sorocaba, no prazo de 48 horas.***

Averbado por _____ Márcia Cristina Orsi de Moraes - Escrevente Autorizada.

AV.14/37.733 (Protocolo nº 237.957 de 16/12/2014) Tatuí, 24 de fevereiro de 2015

O valor deste imóvel, apurado na forma do § 2º, do artigo 64-A, da Lei nº 9.532/97, em 09 de dezembro de 2.014, por Perito nomeado pelo Oficial desta Serventia, no Procedimento Administrativo nº 237.957 (anteriormente, nº 236.054), arquivado em Cartório, é de ***R$ 29.318.056,00*** (vinte e nove milhões, trezentos e dezoito mil, cinquenta e seis reais), sendo R$ 8.412.031,00 (oito milhões, quatrocentos e doze mil, trinta e um reais) para o terreno e R$ 20.906.025,00 (vinte milhões, novecentos e seis mil, vinte e cinco reais) para as benfeitorias.

Averbado por _____ Márcia Cristina Orsi de Moraes - Escrevente Autorizada.

AV.15/37.733 (Protocolo nº 250.942 de 14/07/2016) Tatuí, 28 de julho de 2016

Foi ***distribuída Execução de Título Extrajudicial***, promovida pelo ***Banco ABC Brasil S.A.***, CNPJ nº 28.195.667/0001-06, em face da proprietária ***Rontan Eletro Metalúrgica Ltda.*** e outros, perante a 42ª Vara Cível da Capital(SP), processo nº 1056384-98.2016.8.26.0100, cujo valor da causa é de ***R$ 7.825.995,38*** (sete milhões, oitocentos e vinte e cinco mil, novecentos e noventa e cinco reais e trinta e oito centavos), conforme certidão expedida em 28.06.2016, nos termos do artigo 828 do CPC.

Averbado por _____ Márcia Cristina Orsi de Moraes - Escrevente Autorizada.

AV.16/37.733 (Protocolo nº 251.913 de 25/08/2016) Tatuí, 08 de setembro de 2016

Tramita perante a 5ª Vara Cível de Sorocaba(SP), ação Ordinária de Obrigação de

Mod. 1 Continua na ficha 04

Visualização disponibilizada pela Central Registradores de Imóveis(www.registradores.onr.org.br)-Visualizado em 29/03/2022 17:02:16

**São Paulo - SP**
Av. Ver. José Diniz, 3720 - 1º andar
Campo Belo CEP 04604-007
Fone: +55 (11) 2476-5152
Fax: +55 (11) 5041-6793
contato@avalor.com.br
www.avalor.com.br

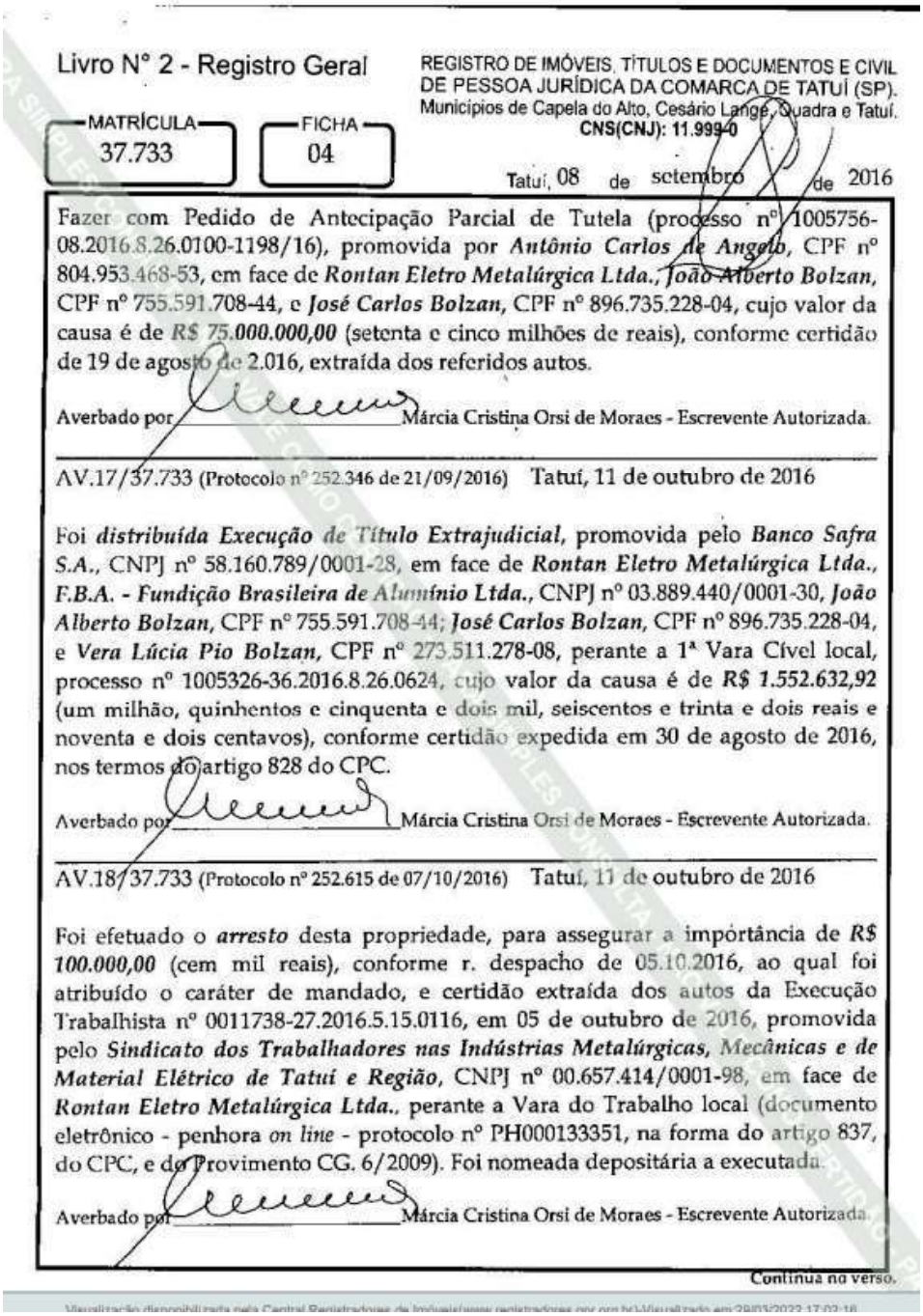

Livro Nº 2 - Registro Geral

REGISTRO DE IMÓVEIS, TÍTULOS E DOCUMENTOS E CIVIL DE PESSOA JURÍDICA DA COMARCA DE TATUÍ (SP).
Municípios de Capela do Alto, Cesário Lange, Quadra e Tatuí.
CNS(CNJ): 11.999-0

MATRÍCULA 37.733 | FICHA 04

Tatuí, 08 de setembro de 2016

Fazer com Pedido de Antecipação Parcial de Tutela (processo nº 1005756-08.2016.8.26.0100-1198/16), promovida por ***Antônio Carlos de Angelo***, CPF nº 804.953.468-53, em face de ***Rontan Eletro Metalúrgica Ltda.***, ***João Alberto Bolzan***, CPF nº 755.591.708-44, e ***José Carlos Bolzan***, CPF nº 896.735.228-04, cujo valor da causa é de ***R$ 75.000.000,00*** (setenta e cinco milhões de reais), conforme certidão de 19 de agosto de 2.016, extraída dos referidos autos.

Averbado por _____ Márcia Cristina Orsi de Moraes - Escrevente Autorizada.

AV.17/37.733 (Protocolo nº 252.346 de 21/09/2016) Tatuí, 11 de outubro de 2016

Foi ***distribuída Execução de Título Extrajudicial***, promovida pelo ***Banco Safra S.A.***, CNPJ nº 58.160.789/0001-28, em face de ***Rontan Eletro Metalúrgica Ltda.***, ***F.B.A. - Fundição Brasileira de Alumínio Ltda.***, CNPJ nº 03.889.440/0001-30, ***João Alberto Bolzan***, CPF nº 755.591.708-44; ***José Carlos Bolzan***, CPF nº 896.735.228-04, e ***Vera Lúcia Pio Bolzan***, CPF nº 273.511.278-08, perante a 1ª Vara Cível local, processo nº 1005326-36.2016.8.26.0624, cujo valor da causa é de ***R$ 1.552.632,92*** (um milhão, quinhentos e cinquenta e dois mil, seiscentos e trinta e dois reais e noventa e dois centavos), conforme certidão expedida em 30 de agosto de 2016, nos termos do artigo 828 do CPC.

Averbado por _____ Márcia Cristina Orsi de Moraes - Escrevente Autorizada.

AV.18/37.733 (Protocolo nº 252.615 de 07/10/2016) Tatuí, 11 de outubro de 2016

Foi efetuado o ***arresto*** desta propriedade, para assegurar a importância de ***R$ 100.000,00*** (cem mil reais), conforme r. despacho de 05.10.2016, ao qual foi atribuído o caráter de mandado, e certidão extraída dos autos da Execução Trabalhista nº 0011738-27.2016.5.15.0116, em 05 de outubro de 2016, promovida pelo ***Sindicato dos Trabalhadores nas Indústrias Metalúrgicas, Mecânicas e de Material Elétrico de Tatuí e Região***, CNPJ nº 00.657.414/0001-98, em face de ***Rontan Eletro Metalúrgica Ltda.***, perante a Vara do Trabalho local (documento eletrônico - penhora *on line* - protocolo nº PH000133351, na forma do artigo 837, do CPC, e do Provimento CG. 6/2009). Foi nomeada depositária a executada.

Averbado por _____ Márcia Cristina Orsi de Moraes - Escrevente Autorizada.

Continua no verso.

Visualização disponibilizada pela Central Registradores de Imóveis (www.registradores.org.br) Visualizado em 29/03/2022 17:02:18

Avalor
Engenharia de Avaliações

**São Paulo - SP**
Av. Ver. José Diniz, 3720 - 1º andar
Campo Belo CEP 04604-007
Fone: +55 (11) 2476-5152
Fax: +55 (11) 5041-6793
contato@avalor.com.br
www.avalor.com.br

MATRÍCULA 37.733 | FICHA 04 verso

AV.19/37.733 (Protocolo nº 253.340 de 11/11/2016) Tatuí, 29 de novembro de 2016

Foi ***distribuída Execução de Título Extrajudicial***, promovida pelo ***Banco J Safra S/A***, CNPJ nº 03.017.677/0001-20, em face de ***Rontan Eletro Metalúrgica Ltda.***, ***José Carlos Bolzan***, CPF nº 896.735.228-04, e ***João Alberto Bolzan***, CPF nº 755.591.708-44, perante a 2ª Vara Cível local, processo nº 1005986-30.2016.8.26.0624, cujo valor da causa é de ***R$ 334.446,23*** (trezentos e trinta e quatro mil, quatrocentos e quarenta e seis reais e vinte e três centavos), conforme certidão expedida em 05.10.2016, nos termos do artigo 828 do CPC.

Averbado por _____ Márcia Cristina Orsi de Moraes - Escrevente Autorizada.

AV.20/37.733 (Protocolo nº 254.356 de 15/12/2016) Tatuí, 19 de dezembro de 2016

Foi efetuado o ***arresto*** desta propriedade, para assegurar a importância de ***R$ 4.409.490,83*** (quatro milhões, quatrocentos e nove mil, quatrocentos e noventa reais e oitenta e três centavos), conforme termo de arresto de 04 de novembro de 2016, lavrado nos autos da Execução de Título Extrajudicial nº 1098033-43.2016.8.26.0100, e r. Decisão, de 19.12.2016, promovida pelo ***Banco Original S.A.***, CNPJ nº 92.894.922/0001-08, em face de ***Rontan Eletro Metalúrgica Ltda.***, ***José Carlos Bolzan***, CPF nº 896.735.228-04, e ***João Alberto Bolzan***, CPF nº 755.591.708-44, perante a 24ª Vara Cível da Capital(SP). Foi nomeada depositária Rontan Eletro Metalúrgica Ltda.

Averbado por _____ Márcia Cristina Orsi de Moraes - Escrevente Autorizada.

AV.21/37.733 (Protocolo nº 255.955 de 08/03/2017) Tatuí, 15 de março de 2017

Foi efetuada a ***penhora*** desta propriedade, para assegurar a importância de ***R$ 1.765.997,80*** (um milhão, setecentos e sessenta e cinco mil, novecentos e noventa e sete reais e oitenta centavos), conforme certidão extraída da Execução Civil nº 1005326-36.2016, em 07 de março de 2.017, promovida pelo ***Banco Safra S.A.***, CNPJ nº 58.160.789/0001-28, em face de ***Rontan Eletro Metalúrgica Ltda.***; ***F.B.A. - Fundição Brasileira de Alumínio Ltda.***, CNPJ nº 03.889.440/0001-30, e ***José Carlos Bolzan***, CPF nº 896.735.228-04, perante a 1ª Vara Cível local (documento

Continua na ficha 05

Visualização disponibilizada pela Central Registradores de Imóveis(www.registradores.onr.org.br)-Visualizado em:29/03/2022 17:02:16

Avalor
Engenharia de Avaliações

**São Paulo - SP**
Av. Ver. José Diniz, 3720 - 1º andar
Campo Belo CEP 04604-007
Fone: +55 (11) 2476-5152
Fax: +55 (11) 5041-6793
contato@avalor.com.br
www.avalor.com.br

Livro N° 2 - Registro Geral

REGISTRO DE IMÓVEIS, TÍTULOS E DOCUMENTOS E CIVIL DE PESSOA JURÍDICA DA COMARCA DE TATUÍ (SP).
Municípios de Capela do Alto, Cesário Lange, Quadra e Tatuí.
CNS(CNJ): 11.999-0

MATRÍCULA 37.733 | FICHA 05

Tatuí, 15 de março de 2017

eletrônico - penhora *on line* - protocolo nº PH000155002, na forma do artigo 837, do CPC, e do Provimento CG. 6/2009). Foi nomeado depositário Clóvis Francisco Paulino.

Averbado por Márcia Cristina Orsi de Moraes - Escrevente Autorizada.

AV.22/37.733 (Protocolo nº 256.093 de 14/03/2017) Tatuí, 15 de março de 2017

Foi decretada a ***indisponibilidade dos bens*** de ***Rontan Eletro Metalúrgica Ltda.***, CNPJ nº 62.858.352/0001-30, no processo nº 00103604220165030028, da Vara do Trabalho de Betim(SP), comunicada pela Central de Indisponibilidade, em 10.03.2017, protocolo nº 201703.1009.00252023-IA-700.

Averbado por Márcia Cristina Orsi de Moraes - Escrevente Autorizada.

AV.23/37.733 (Protocolo nº 256.382 de 23/03/2017) Tatuí, 04 de abril de 2017

Foi efetuada a ***penhora*** desta propriedade, para assegurar a importância de ***R$ 371.867,00*** (trezentos e setenta e um mil, oitocentos e sessenta e sete reais), conforme certidão extraída da Execução Civil nº 1005986-30.2016.8.26.0624, em 22.03.2017, promovida por ***Banco J. Safra S.A.***, CNPJ nº 03.017.677/0001-20, em face de ***Rontan Eletro Metalúrgica Ltda.***; ***João Alberto Bolzan***, CPF nº 755.591.708-44, e ***José Carlos Bolzan***, CPF nº 896.735.228-04, perante a 2ª Vara Cível local (documento eletrônico - penhora *on line* - protocolo nº PH000157494, na forma do artigo 837, do CPC, e do Provimento CG. 6/2009). Foi nomeada depositária Rontan Eletro Metalúrgica Ltda.

Averbado por Márcia Cristina Orsi de Moraes - Escrevente Autorizada.

AV.24/37.733 (Protocolo nº 256.659 de 06/04/2017) Tatuí, 12 de abril de 2017

Foi decretada a ***indisponibilidade dos bens*** de ***Rontan Eletro Metalúrgica Ltda.***, no processo nº 00105952620165030087, da 4ª Vara do Trabalho de Betim(MG), comunicada pela Central de Indisponibilidade, em 03.04.2017, protocolo nº 201704.0311.00264037-IA-120.

Continua no verso.

Visualização disponibilizada pela Central Registradores de Imóveis(www.registradores.onr.org.br)-Visualizado em:29/03/2022 17:02:16

**São Paulo - SP**
Av. Ver. José Diniz, 3720 - 1º andar
Campo Belo CEP 04604-007
Fone: +55 (11) 2476-5152
Fax: +55 (11) 5041-6793
contato@avalor.com.br
www.avalor.com.br

Livro N° 2 - Registro Geral

REGISTRO DE IMÓVEIS, TÍTULOS E DOCUMENTOS E CIVIL DE PESSOA JURÍDICA DA COMARCA DE TATUÍ (SP).
Municípios de Capela do Alto, Cesário Lange, Quadra e Tatuí.
CNS(CNJ): 11.999-0

MATRÍCULA 37.733 | FICHA 06

Tatuí, 29 de maio de 2018

AV.29/37.733 (Protocolo nº 265.775 de 21/05/2018) Tatuí, 29 de maio de 2018

Fica *cancelada* a ***AV.28***, conforme Ordem de Cancelamento emitida no processo nº 00115070920165030027, da 2ª Vara do Trabalho de Betim(MG), comunicada pela Central Nacional de Indisponibilidade, em 21.05.2018, protocolo nº 201805.2112.00513475-TA-440.

Averbado por Clésia Mara A. de Campos Oriolo - Escrevente Autorizada.

AV.30/37.733 (Protocolo nº 274.688 de 18/06/2019) Tatuí, 12 de julho de 2019
Selo digital.1199903210274685EAQJD19P

Foi efetuada a ***penhora*** desta propriedade, para assegurar a importância de ***R$ 223.740,11*** (duzentos e vinte e três mil, setecentos e quarenta reais e onze centavos), conforme certidão extraída da Execução Civil nº 1135716-17.2016, em 17 de junho de 2019, promovida pelo ***Serviço Social da Industria - SESI***, CNPJ nº 03.779.133/0001-04, em face de ***Rontan Eletro Metalúrgica Ltda.***, perante o 2º Ofício Cível da Capital(SP). Foi nomeada depositária a executada. *Documento eletrônico - penhora on line - protocolo nº PH000272339 (artigo 837, do CPC, e Provimento CG. 6/2009).*

Averbado por Márcia Cristina Orsi de Moraes - Escrevente Substituta.

AV.31/37.733 (Protocolo nº 279.436 de 16/01/2020) Tatuí, 23 de janeiro de 2020

Retifica-se, de ofício, o **R.12**, para constar que no imóvel foi dado em garantia hipotecária do ***3º grau***.

Averbado por Márcia Cristina Orsi de Moraes - Escrevente Substituta.

R.32/37.733 (Protocolo nº 279.436 de 16/01/2020) . Tatuí, 23 de janeiro de 2020
Selo digital.1199903210279436W1OIHS20M

Fica constituída a ***hipoteca*** deste imóvel, para garantia do pagamento de ***R$ 75.000.000,00*** (setenta e cinco milhões de reais), conforme v. Acórdão, de 19 de dezembro de 2019, extraído dos autos do Procedimento Comum Cível - Hipoteca,

Continua no verso.

Visualização disponibilizada pela Central Registradores de Imóveis(www.registradores.onr.org.br)-Visualizado em:29/03/2022 17:02:16

Avalor
Engenharia de Avaliações

**São Paulo - SP**
Av. Ver. José Diniz, 3720 - 1º andar
Campo Belo CEP 04604-007
Fone: +55 (11) 2476-5152
Fax: +55 (11) 5041-6793
contato@avalor.com.br
www.avalor.com.br

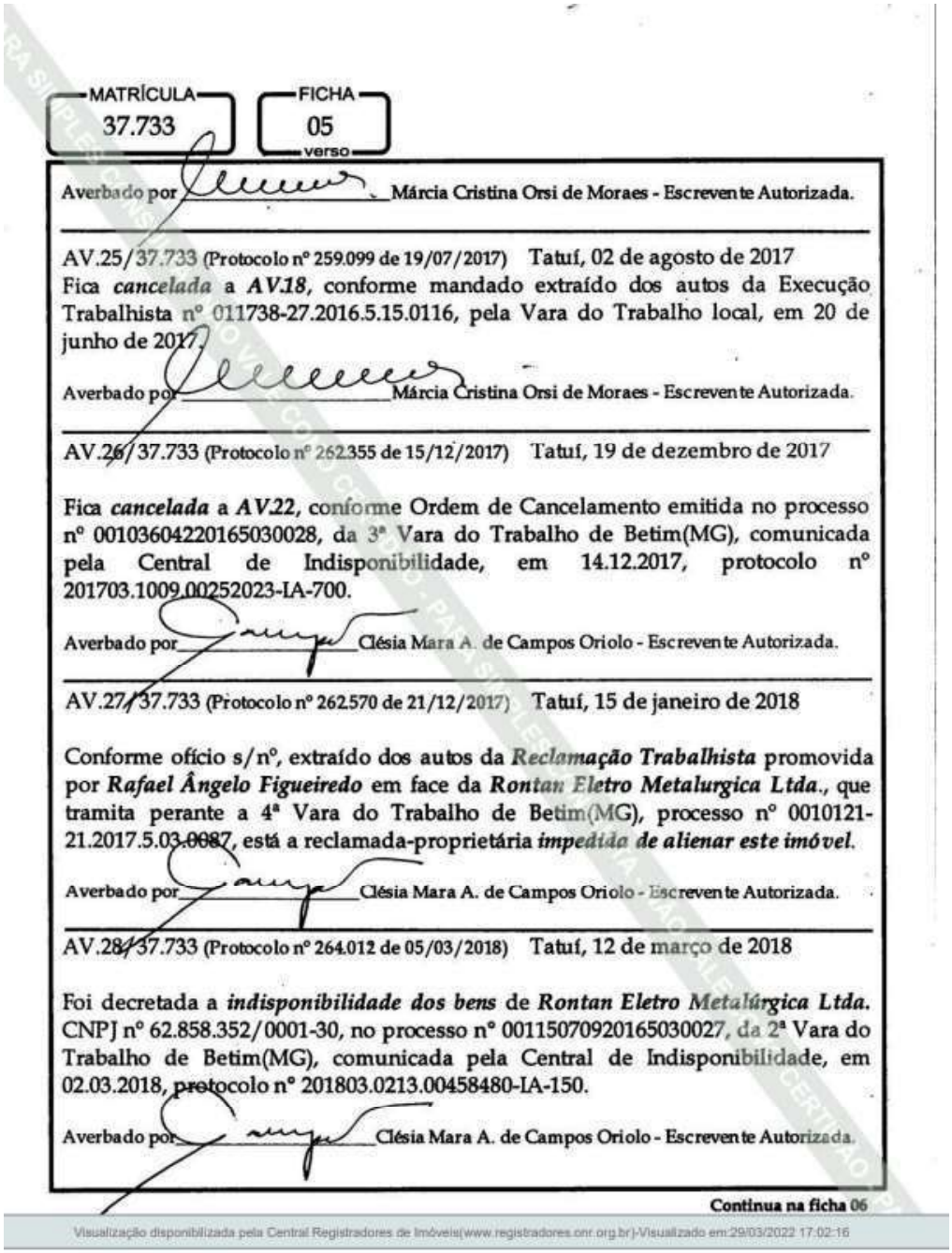

MATRÍCULA 37.733 | FICHA 05 verso

Averbado por _____ Márcia Cristina Orsi de Moraes - Escrevente Autorizada.

AV.25/37.733 (Protocolo nº 259.099 de 19/07/2017) Tatuí, 02 de agosto de 2017
Fica *cancelada* a ***AV.18***, conforme mandado extraído dos autos da Execução Trabalhista nº 011738-27.2016.5.15.0116, pela Vara do Trabalho local, em 20 de junho de 2017.

Averbado por _____ Márcia Cristina Orsi de Moraes - Escrevente Autorizada.

AV.26/37.733 (Protocolo nº 262.355 de 15/12/2017) Tatuí, 19 de dezembro de 2017

Fica *cancelada* a ***AV.22***, conforme Ordem de Cancelamento emitida no processo nº 00103604220165030028, da 3ª Vara do Trabalho de Betim(MG), comunicada pela Central de Indisponibilidade, em 14.12.2017, protocolo nº 201703.1009.00252023-IA-700.

Averbado por _____ Clésia Mara A. de Campos Oriolo - Escrevente Autorizada.

AV.27/37.733 (Protocolo nº 262.570 de 21/12/2017) Tatuí, 15 de janeiro de 2018

Conforme ofício s/nº, extraído dos autos da ***Reclamação Trabalhista*** promovida por ***Rafael Ângelo Figueiredo*** em face da ***Rontan Eletro Metalurgica Ltda.***, que tramita perante a 4ª Vara do Trabalho de Betim(MG), processo nº 0010121-21.2017.5.03.0087, está a reclamada-proprietária ***impedida de alienar este imóvel.***

Averbado por _____ Clésia Mara A. de Campos Oriolo - Escrevente Autorizada.

AV.28/37.733 (Protocolo nº 264.012 de 05/03/2018) Tatuí, 12 de março de 2018

Foi decretada a ***indisponibilidade dos bens*** de ***Rontan Eletro Metalúrgica Ltda.*** CNPJ nº 62.858.352/0001-30, no processo nº 00115070920165030027, da 2ª Vara do Trabalho de Betim(MG), comunicada pela Central de Indisponibilidade, em 02.03.2018, protocolo nº 201803.0213.00458480-IA-150.

Averbado por _____ Clésia Mara A. de Campos Oriolo - Escrevente Autorizada.

Continua na ficha 06

Visualização disponibilizada pela Central Registradores de Imóveis(www.registradores.onr.org.br)-Visualizado em:29/03/2022 17:02:16

Avalor
Engenharia de Avaliações

**São Paulo - SP**
Av. Ver. José Diniz, 3720 - 1º andar
Campo Belo CEP 04604-007
Fone: +55 (11) 2476-5152
Fax: +55 (11) 5041-6793
contato@avalor.com.br
www.avalor.com.br

MATRÍCULA 37.733 | FICHA 06 verso

em trâmite perante a 5ª Vara Cível de Sorocaba(SP), processo nº 1005756-08.2016.8.26.0100, requerida por ***Antonio Carlos de Angelo***, CPF nº 804.953.468-53, em face de João Alberto Bolzan.

Registrado por _____ Márcia Cristina Orsi de Moraes - Escrevente Substituta.

---

AV.33/37.733 (Protocolo nº 287.457 de 05/01/2021) Tatuí, 20 de janeiro de 2021
Selo digital.1199903310287457K4TZE421X

Foi decretada a ***indisponibilidade dos bens*** de ***Rontan Eletro Metalúrgica Ltda.***, no processo nº 10006187020175020059, da 59ª Vara do Trabalho da Capital(SP), conforme Ordem do Grupo Auxiliar de Execução e Pesquisa Patrimonial - GAEPP, comunicada pela Central de Indisponibilidade, em 30.12.2020, protocolo nº 202012.3019.01442992-IA-400.

Averbado por _____ Márcia Cristina Orsi de Moraes - Escrevente Substituta.

---

AV.34/37.733 (Protocolo nº 288.478 de 11/02/2021) Tatuí, 23 de fevereiro de 2021
Selo digital.1199903G1028847888DPCM217

Foi decretada a ***indisponibilidade dos bens*** da ***Rontan Eletro Metalúrgica Ltda.***, CNPJ nº 62.858.352/0001-30, no processo nº 10006072920175020063, da 63ª Vara do Trabalho da Capital(SP), conforme Ordem comunicada pela Central de Indisponibilidade, em 08.02.2021, protocolo nº 202102.0811.01480872-IA-080.

Averbado por _____ Márcia Cristina Orsi de Moraes - Escrevente Substituta.

---

AV.35/37.733 (Protocolo nº 289.241 de 15/03/2021) Tatuí, 24 de março de 2021
Selo digital.1199903310289241 3LII7F21O

Foi decretada a ***indisponibilidade dos bens*** da ***Rontan Eletro Metalúrgica Ltda.***, CNPJ nº 62.858.352/0001-30, no processo nº 10011388120195020084, da 84ª Vara do Trabalho da Capital(SP), conforme Ordem do Grupo Auxiliar de Execução e Pesquisa Patrimonial - GAEPP, comunicada pela Central de Indisponibilidade, em 03.03.2021, protocolo nº 202103.0316.01512939-IA-430.

Continua na ficha 07

Visualização disponibilizada pela Central Registradores de Imóveis (www.registradores.org.br) atualizado em 29/03/2022 17:02:16

Avalor
Engenharia de Avaliações

**São Paulo - SP**
Av. Ver. José Diniz, 3720 - 1º andar
Campo Belo CEP 04604-007
Fone: +55 (11) 2476-5152
Fax: +55 (11) 5041-6793
contato@avalor.com.br
www.avalor.com.br

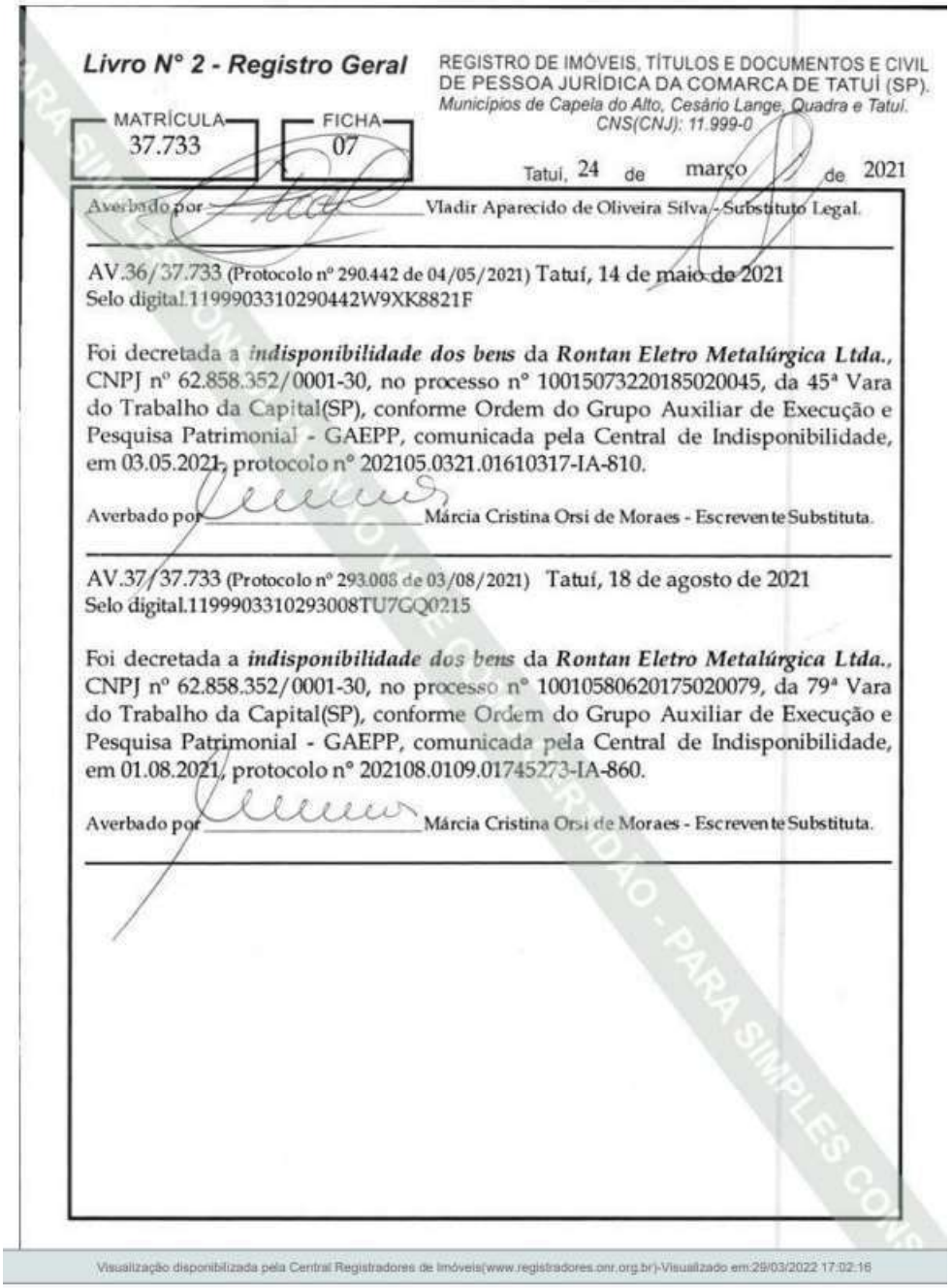

***Livro Nº 2 - Registro Geral***

REGISTRO DE IMÓVEIS, TÍTULOS E DOCUMENTOS E CIVIL DE PESSOA JURÍDICA DA COMARCA DE TATUÍ (SP).
*Municípios de Capela do Alto, Cesário Lange, Quadra e Tatuí.*
*CNS(CNJ): 11.999-0*

MATRÍCULA 37.733 | FICHA 07

Tatuí, 24 de março de 2021

Averbado por _____ Vladir Aparecido de Oliveira Silva - Substituto Legal.

AV.36/37.733 (Protocolo nº 290.442 de 04/05/2021) Tatuí, 14 de maio de 2021
Selo digital.1199903310290442W9XK8821F

Foi decretada a ***indisponibilidade dos bens*** da ***Rontan Eletro Metalúrgica Ltda.***, CNPJ nº 62.858.352/0001-30, no processo nº 10015073220185020045, da 45ª Vara do Trabalho da Capital(SP), conforme Ordem do Grupo Auxiliar de Execução e Pesquisa Patrimonial - GAEPP, comunicada pela Central de Indisponibilidade, em 03.05.2021, protocolo nº 202105.0321.01610317-IA-810.

Averbado por _____ Márcia Cristina Orsi de Moraes - Escrevente Substituta.

AV.37/37.733 (Protocolo nº 293.008 de 03/08/2021) Tatuí, 18 de agosto de 2021
Selo digital.1199903310293008TU7GQ0215

Foi decretada a ***indisponibilidade dos bens*** da ***Rontan Eletro Metalúrgica Ltda.***, CNPJ nº 62.858.352/0001-30, no processo nº 10010580620175020079, da 79ª Vara do Trabalho da Capital(SP), conforme Ordem do Grupo Auxiliar de Execução e Pesquisa Patrimonial - GAEPP, comunicada pela Central de Indisponibilidade, em 01.08.2021, protocolo nº 202108.0109.01745273-IA-860.

Averbado por _____ Márcia Cristina Orsi de Moraes - Escrevente Substituta.

Visualização disponibilizada pela Central Registradores de Imóveis(www.registradores.onr.org.br)-Visualizado em:29/03/2022 17:02:16

Avalor
Engenharia de Avaliações

**São Paulo - SP**
Av. Ver. José Diniz, 3720 - 1º andar
Campo Belo CEP 04604-007
Fone: +55 (11) 2476-5152
Fax: +55 (11) 5041-6793
contato@avalor.com.br
www.avalor.com.br

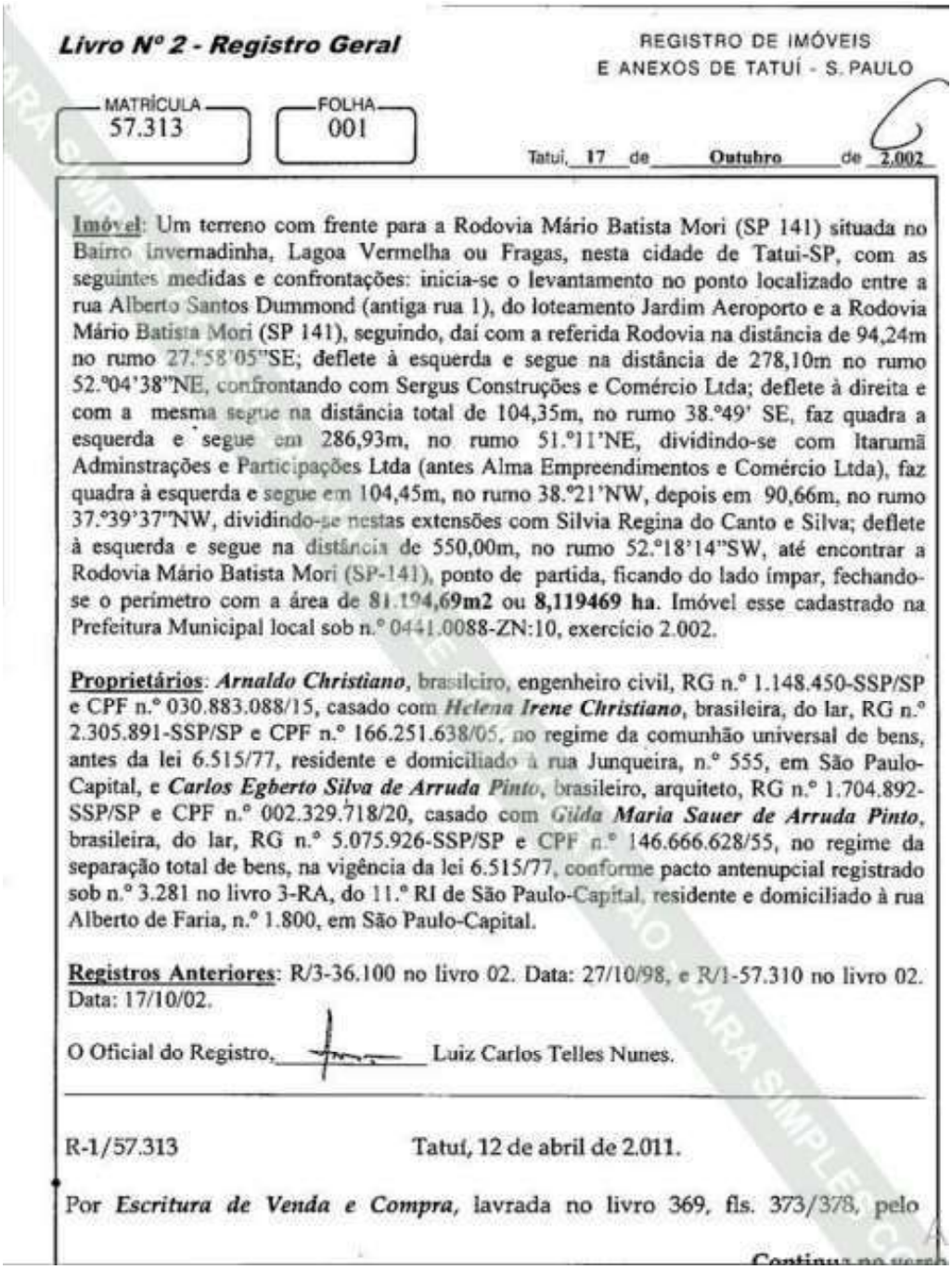

***Livro Nº 2 - Registro Geral***

REGISTRO DE IMÓVEIS
E ANEXOS DE TATUÍ - S. PAULO

MATRÍCULA 57.313 | FOLHA 001

Tatuí, 17 de Outubro de 2.002

Imóvel: Um terreno com frente para a Rodovia Mário Batista Mori (SP 141) situada no Bairro Invernadinha, Lagoa Vermelha ou Fragas, nesta cidade de Tatui-SP, com as seguintes medidas e confrontações: inicia-se o levantamento no ponto localizado entre a rua Alberto Santos Dummond (antiga rua 1), do loteamento Jardim Aeroporto e a Rodovia Mário Batista Mori (SP 141), seguindo, daí com a referida Rodovia na distância de 94,24m no rumo 27.°58'05"SE; deflete à esquerda e segue na distância de 278,10m no rumo 52.°04'38"NE, confrontando com Sergus Construções e Comércio Ltda; deflete à direita e com a mesma segue na distância total de 104,35m, no rumo 38.°49' SE, faz quadra a esquerda e segue em 286,93m, no rumo 51.°11'NE, dividindo-se com Itarumã Adminstrações e Participações Ltda (antes Alma Empreendimentos e Comércio Ltda), faz quadra à esquerda e segue em 104,45m, no rumo 38.°21'NW, depois em 90,66m, no rumo 37.°39'37"NW, dividindo-se nestas extensões com Silvia Regina do Canto e Silva; deflete à esquerda e segue na distância de 550,00m, no rumo 52.°18'14"SW, até encontrar a Rodovia Mário Batista Mori (SP-141), ponto de partida, ficando do lado ímpar, fechando-se o perímetro com a área de 81.194,69**m2** ou **8,119469 ha**. Imóvel esse cadastrado na Prefeitura Municipal local sob n.° 0441.0088-ZN:10, exercício 2.002.

Proprietários: ***Arnaldo Christiano***, brasileiro, engenheiro civil, RG n.° 1.148.450-SSP/SP e CPF n.° 030.883.088/15, casado com ***Helena Irene Christiano***, brasileira, do lar, RG n.° 2.305.891-SSP/SP e CPF n.° 166.251.638/05, no regime da comunhão universal de bens, antes da lei 6.515/77, residente e domiciliado à rua Junqueira, n.° 555, em São Paulo-Capital, e ***Carlos Egberto Silva de Arruda Pinto***, brasileiro, arquiteto, RG n.° 1.704.892-SSP/SP e CPF n.° 002.329.718/20, casado com ***Gilda Maria Sauer de Arruda Pinto***, brasileira, do lar, RG n.° 5.075.926-SSP/SP e CPF n.° 146.666.628/55, no regime da separação total de bens, na vigência da lei 6.515/77, conforme pacto antenupcial registrado sob n.° 3.281 no livro 3-RA, do 11.° RI de São Paulo-Capital, residente e domiciliado à rua Alberto de Faria, n.° 1.800, em São Paulo-Capital.

Registros Anteriores: R/3-36.100 no livro 02. Data: 27/10/98, e R/1-57.310 no livro 02. Data: 17/10/02.

O Oficial do Registro, _____ Luiz Carlos Telles Nunes.

---

R-1/57.313 Tatuí, 12 de abril de 2.011.

Por ***Escritura de Venda e Compra***, lavrada no livro 369, fls. 373/378, pelo

Continua no verso

Avalor
Engenharia de Avaliações

**São Paulo - SP**
Av. Ver. José Diniz, 3720 - 1º andar
Campo Belo CEP 04604-007
Fone: +55 (11) 2476-5152
Fax: +55 (11) 5041-6793
contato@avalor.com.br
www.avalor.com.br

MATRÍCULA 57.313 | FOLHA 01 verso

Tabelionato do Distrito de Aldeia-Comarca de Barueri(SP), em 22 de março de 2011, Arnaldo Christiano e sua mulher Helena Irene Christiano transmitiram ***a parte ideal de 50%*** deste imóvel a ***CARLOS EGBERTO SILVA DE ARRUDA PINTO***, casado com ***GILDA MARIA SAUER DE ARRUDA PINTO***, pelo preço de R$ 141.000,00.

Registrado por _____ Vladir Ap.Oliveira Silva-Escrevente Substituto.

R.2/57.313 Tatuí, 16 de abril de 2012.

Por ***Escritura de Compra e Venda com Convenção Adjunta de Hipoteca***, lavrada no livro 929, fls. 83/90, pelo 1º Tabelionato local, em 16 de março de 2.012, ***Carlos Egberto Silva de Arruda Pinto*** e sua mulher ***Gilda Maria Sauer de Arruda Pinto*** ***transferem a propriedade***, havida pela matrícula e R.1, a ***RONTAN ELETRO METALÚRGICA LTDA.***, CNPJ nº 62.858.352/0001-30, com sede neste Município de Tatuí (SP), na rodovia SP 127, Km 114,5, pelo preço de ***R$ 4.000.000,00*** (quatro milhões de reais).

Registrado por _____ Vladir Ap. Oliveira Silva - Escrevente Substituto.

R.3/57.313 Tatuí, 16 de abril de 2012.

Pela ***Escritura*** acima referida, ***Rontan Eletro Metalúrgica Ltda.*** ***dá o imóvel em primeira e única hipoteca*** em favor de ***Carlos Egberto Silva de Arruda Pinto*** e sua mulher ***Gilda Maria Sauer de Arruda Pinto***, para garantia do pagamento de ***R$ 3.000.000,00*** (três milhões de reais), a ser efetuado em 36 parcelas mensais, iguais e sucessivas de R$ 99.642,00, devidamente corrigidas, com juros de 1% ao mês, embutidos em cada parcela, com vencimento da primeira em 15 de abril de 2.012. Demais condições constantes da Escritura, arquivada em Cartório, por microfilme.

Registrado por _____ Vladir Ap. Oliveira Silva - Escrevente Substituto.

AV.4/57.313 (Protocolo nº 233.819 de 11/06/2014) Tatuí, 13 de junho de 2014

Foi procedido o ***arrolamento*** deste imóvel, nos termos do § 5º, do art. 64, da Lei nº

Visualização disponibilizada pela Central Registradores de Imóveis(www.registradores.onr.org.br)-Visualizado em:29/03/2022 17:03:36

Avalor
Engenharia de Avaliações

**São Paulo - SP**
Av. Ver. José Diniz, 3720 - 1º andar
Campo Belo CEP 04604-007
Fone: +55 (11) 2476-5152
Fax: +55 (11) 5041-6793
contato@avalor.com.br
www.avalor.com.br

***Livro Nº 2 - Registro Geral*** REGISTRO DE IMÓVEIS, TÍTULOS E DOCUMENTOS E CIVIL DE PESSOA JURÍDICA DA COMARCA DE TATUÍ (SP). Municípios de Capela do Alto, Cesário Lange, Quadra e Tatuí.

MATRÍCULA 57.313 | FICHA 02

Tatuí, 13 de junho de 2014

9.532, de 10 de dezembro de 1.997, conforme ofício DRF/SOR/SEFIS nº 41/2014 - DA, extraído dos autos do procedimento fiscal nº 10.855.721.310/2014-78, instaurado em face da proprietária, pela Delegacia da Receita Federal, agência Sorocaba, em 30 de maio de 2014. ***As ocorrências de alienação, transferência ou oneração, deverão ser comunicadas à Delegacia da Receita Federal de Sorocaba, no prazo de 48 horas.***

Averbado por _____ Márcia Cristina Orsi de Moraes - Escrevente Autorizada.

AV.5/57.313 (Protocolo nº 240.242 de 07/04/2015) Tatuí, 15 de abril de 2015

Fica ***cancelado*** o ***R.3,*** devido à quitação do débito, conforme autorização dos credores, de 16 de março de 2.015.

Averbado por _____ Márcia Cristina Orsi de Moraes - Escrevente Autorizada.

AV.6/57.313 (Protocolo nº 250.942 de 14/07/2016) Tatuí, 28 de julho de 2016

Foi ***distribuída Execução de Título Extrajudicial,*** promovida pelo ***Banco ABC Brasil S.A.,*** CNPJ nº 28.195.667/0001-06, em face da proprietária ***Rontan Eletro Metalúrgica Ltda.*** e outros, perante a 42ª Vara Cível da Capital(SP), processo nº 1056384-98.2016.8.26.0100, cujo valor da causa é de ***R$ 7.825.995,38*** (sete milhões, oitocentos e vinte e cinco mil, novecentos e noventa e cinco reais e trinta e oito centavos), conforme certidão expedida em 28.06.2016, nos termos do artigo 828 do CPC.

Averbado por _____ Márcia Cristina Orsi de Moraes - Escrevente Autorizada.

AV.7/57.313 (Protocolo nº 251.913 de 25/08/2016) Tatuí, 08 de setembro de 2016

Tramita perante a 5ª Vara Cível de Sorocaba(SP), ação Ordinária de Obrigação de Fazer com Pedido de Antecipação Parcial de Tutela (processo nº 1005756-08.2016.8.26.0100-1198/16), promovida por ***Antônio Carlos de Angelo,*** CPF nº 804.953.468-53, em face de ***Rontan Eletro Metalúrgica Ltda., João Alberto Bolzan,*** CPF nº 755.591.708-44, e ***José Carlos Bolzan,*** CPF nº 896.735.228-04, cujo valor da causa é de ***R$ 75.000.000,00*** (setenta e cinco milhões de reais), conforme certidão de 19 de agosto de 2.016, extraída dos referidos autos.

Continua no verso.

Visualização disponibilizada pela Central Registradores de Imóveis(www.registradores.onr.org.br)-Visualizado em:29/03/2022 17:03:36

Avalor
Engenharia de Avaliações

**São Paulo - SP**
Av. Ver. José Diniz, 3720 - 1º andar
Campo Belo CEP 04604-007
Fone: +55 (11) 2476-5152
Fax: +55 (11) 5041-6793
contato@avalor.com.br
www.avalor.com.br

MATRÍCULA 57.313 — FICHA 02 verso

Averbado por _____ Márcia Cristina Orsi de Moraes - Escrevente Autorizada.

AV.8/57.313 (Protocolo nº 252.018 de 31/08/2016) Tatuí, 16 de setembro de 2016

Foi efetuado o ***arresto*** desta propriedade, para assegurar a importância de ***R$ 7.825.995,38*** (sete milhões, oitocentos e vinte e cinco mil, novecentos e noventa e cinco reais e trinta e oito centavos), conforme certidão extraída da Execução Civil nº 1056384-98.2016, em 30 de agosto de 2.016, promovida pelo ***Banco ABC Brasil S/A***, CNPJ nº 28.195.667/0001-06, em face de ***Rontan Eletro Metalúrgica Ltda.***; ***F.B.A. - Fundição Brasileira de Alumínio Ltda.***, CNPJ nº 03.889.440/0001-30; ***João Alberto Bolzan***, CPF nº 755.591.708-44, e ***José Carlos Bolzan***, CPF nº 896.735.228-04, perante o 42º Ofício Cível da Capital-SP - (documento eletrônico - penhora *on line* - protocolo nº PI1000136394, na forma do artigo 837, do CPC, e do Provimento CG. 6/2009). Foi nomeada depositária Rontan Eletro Metalúrgica Ltda.

Averbado por _____ Márcia Cristina Orsi de Moraes - Escrevente Autorizada.

AV.9/57.313 (Protocolo nº 252.346 de 21/09/2016) Tatuí, 11 de outubro de 2016

Foi ***distribuída Execução de Título Extrajudicial***, promovida pelo ***Banco Safra S.A.***, CNPJ nº 58.160.789/0001-28, em face de ***Rontan Eletro Metalúrgica Ltda.***, ***F.B.A. - Fundição Brasileira de Alumínio Ltda.***, CNPJ nº 03.889.440/0001-30, ***João Alberto Bolzan***, CPF nº 755.591.708-44; ***José Carlos Bolzan***, CPF nº 896.735.228-04, e ***Vera Lúcia Pio Bolzan***, CPF nº 273.511.278-08, perante a 1ª Vara Cível local, processo nº 1005326-36.2016.8.26.0624, cujo valor da causa é de ***R$ 1.552.632,92*** (um milhão, quinhentos e cinquenta e dois mil, seiscentos e trinta e dois reais e noventa e dois centavos), conforme certidão expedida em 30 de agosto de 2016, nos termos do artigo 828 do CPC.

Averbado por _____ Márcia Cristina Orsi de Moraes - Escrevente Autorizada.

AV.10/57.313 (Protocolo nº 253.340 de 11/11/2016) Tatuí, 29 de novembro de 2016

Foi ***distribuída Execução de Título Extrajudicial***, promovida pelo ***Banco J Safra S/A***, CNPJ nº 03.017.677/0001-20, em face de ***Rontan Eletro Metalúrgica Ltda.***, ***José Carlos Bolzan***, CPF nº 896.735.228-04, e ***João Alberto Bolzan***, CPF nº 755.591.708-44, perante a 2ª Vara Cível local, processo nº 1005986-

Continua na ficha 03

Visualização disponibilizada pela Central Registradores de Imóveis(www.registradores.onr.org.br)-Visualizado em:29/03/2022 17:03:36

Avalor
Engenharia de Avaliações

**São Paulo - SP**
Av. Ver. José Diniz, 3720 - 1º andar
Campo Belo CEP 04604-007
Fone: +55 (11) 2476-5152
Fax: +55 (11) 5041-6793
contato@avalor.com.br
www.avalor.com.br

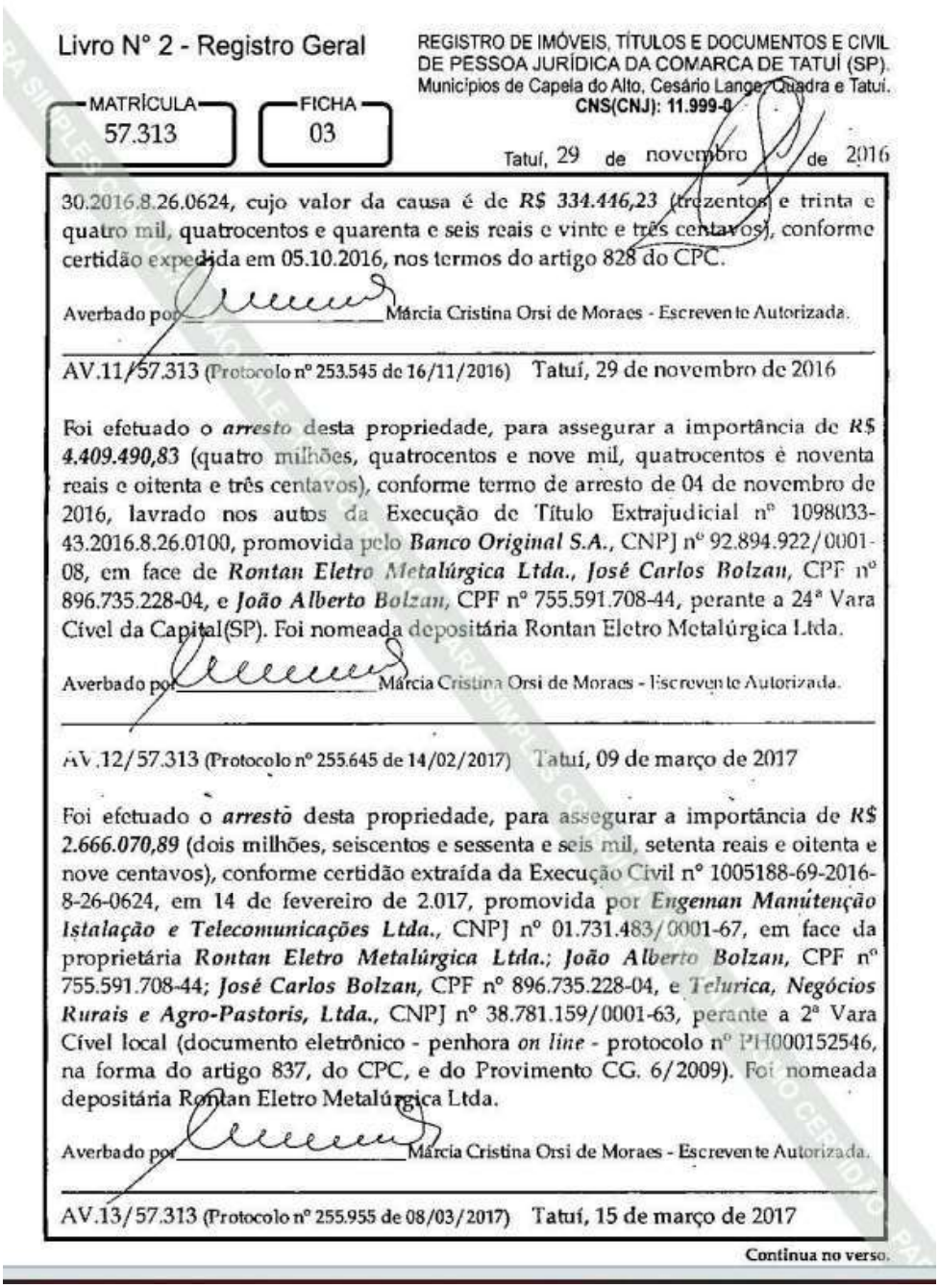

Livro Nº 2 - Registro Geral

REGISTRO DE IMÓVEIS, TÍTULOS E DOCUMENTOS E CIVIL DE PESSOA JURÍDICA DA COMARCA DE TATUÍ (SP). Municípios de Capela do Alto, Cesário Lange, Quadra e Tatuí. CNS(CNJ): 11.999-0

MATRÍCULA 57.313 | FICHA 03

Tatuí, 29 de novembro de 2016

30.2016.8.26.0624, cujo valor da causa é de ***R$ 334.446,23*** (trezentos e trinta e quatro mil, quatrocentos e quarenta e seis reais e vinte e três centavos), conforme certidão expedida em 05.10.2016, nos termos do artigo 828 do CPC.

Averbado por _____ Márcia Cristina Orsi de Moraes - Escrevente Autorizada.

AV.11/57.313 (Protocolo nº 253.545 de 16/11/2016) Tatuí, 29 de novembro de 2016

Foi efetuado o ***arresto*** desta propriedade, para assegurar a importância de ***R$ 4.409.490,83*** (quatro milhões, quatrocentos e nove mil, quatrocentos e noventa reais e oitenta e três centavos), conforme termo de arresto de 04 de novembro de 2016, lavrado nos autos da Execução de Título Extrajudicial nº 1098033-43.2016.8.26.0100, promovida pelo ***Banco Original S.A.***, CNPJ nº 92.894.922/0001-08, em face de ***Rontan Eletro Metalúrgica Ltda.***, ***José Carlos Bolzan***, CPF nº 896.735.228-04, e ***João Alberto Bolzan***, CPF nº 755.591.708-44, perante a 24ª Vara Cível da Capital(SP). Foi nomeada depositária Rontan Eletro Metalúrgica Ltda.

Averbado por _____ Márcia Cristina Orsi de Moraes - Escrevente Autorizada.

AV.12/57.313 (Protocolo nº 255.645 de 14/02/2017) Tatuí, 09 de março de 2017

Foi efetuado o ***arresto*** desta propriedade, para assegurar a importância de ***R$ 2.666.070,89*** (dois milhões, seiscentos e sessenta e seis mil, setenta reais e oitenta e nove centavos), conforme certidão extraída da Execução Civil nº 1005188-69-2016-8-26-0624, em 14 de fevereiro de 2.017, promovida por ***Engeman Manutenção Istalação e Telecomunicações Ltda.***, CNPJ nº 01.731.483/0001-67, em face da proprietária ***Rontan Eletro Metalúrgica Ltda.***; ***João Alberto Bolzan***, CPF nº 755.591.708-44; ***José Carlos Bolzan***, CPF nº 896.735.228-04, e ***Telurica, Negócios Rurais e Agro-Pastoris, Ltda.***, CNPJ nº 38.781.159/0001-63, perante a 2ª Vara Cível local (documento eletrônico - penhora *on line* - protocolo nº PH000152546, na forma do artigo 837, do CPC, e do Provimento CG. 6/2009). Foi nomeada depositária Rontan Eletro Metalúrgica Ltda.

Averbado por _____ Márcia Cristina Orsi de Moraes - Escrevente Autorizada.

AV.13/57.313 (Protocolo nº 255.955 de 08/03/2017) Tatuí, 15 de março de 2017

Continua no verso.

Avalor
Engenharia de Avaliações

**São Paulo - SP**
Av. Ver. José Diniz, 3720 - 1º andar
Campo Belo CEP 04604-007
Fone: +55 (11) 2476-5152
Fax: +55 (11) 5041-6793
contato@avalor.com.br
www.avalor.com.br

Livro N° 2 - Registro Geral

REGISTRO DE IMÓVEIS, TÍTULOS E DOCUMENTOS E CIVIL DE PESSOA JURÍDICA DA COMARCA DE TATUÍ (SP).
Municípios de Capela do Alto, Cesário Lange, Quadra e Tatuí.
CNS(CNJ): 11.999-0

MATRÍCULA 57.313 | FICHA 03

Tatuí, 29 de novembro de 2016

30.2016.8.26.0624, cujo valor da causa é de ***R$ 334.446,23*** (trezentos e trinta e quatro mil, quatrocentos e quarenta e seis reais e vinte e três centavos), conforme certidão expedida em 05.10.2016, nos termos do artigo 828 do CPC.

Averbado por _____ Márcia Cristina Orsi de Moraes - Escrevente Autorizada.

AV.11/57.313 (Protocolo nº 253.545 de 16/11/2016) Tatuí, 29 de novembro de 2016

Foi efetuado o ***arresto*** desta propriedade, para assegurar a importância de ***R$ 4.409.490,83*** (quatro milhões, quatrocentos e nove mil, quatrocentos e noventa reais e oitenta e três centavos), conforme termo de arresto de 04 de novembro de 2016, lavrado nos autos da Execução de Título Extrajudicial nº 1098033-43.2016.8.26.0100, promovida pelo ***Banco Original S.A.***, CNPJ nº 92.894.922/0001-08, em face de ***Rontan Eletro Metalúrgica Ltda.***, ***José Carlos Bolzan***, CPF nº 896.735.228-04, e ***João Alberto Bolzan***, CPF nº 755.591.708-44, perante a 24ª Vara Cível da Capital(SP). Foi nomeada depositária Rontan Eletro Metalúrgica Ltda.

Averbado por _____ Márcia Cristina Orsi de Moraes - Escrevente Autorizada.

AV.12/57.313 (Protocolo nº 255.645 de 14/02/2017) Tatuí, 09 de março de 2017

Foi efetuado o ***arresto*** desta propriedade, para assegurar a importância de ***R$ 2.666.070,89*** (dois milhões, seiscentos e sessenta e seis mil, setenta reais e oitenta e nove centavos), conforme certidão extraída da Execução Civil nº 1005188-69-2016-8-26-0624, em 14 de fevereiro de 2.017, promovida por ***Engeman Manutenção Instalação e Telecomunicações Ltda.***, CNPJ nº 01.731.483/0001-67, em face da proprietária ***Rontan Eletro Metalúrgica Ltda.***; ***João Alberto Bolzan***, CPF nº 755.591.708-44; ***José Carlos Bolzan***, CPF nº 896.735.228-04, e ***Telurica, Negócios Rurais e Agro-Pastoris, Ltda.***, CNPJ nº 38.781.159/0001-63, perante a 2ª Vara Cível local (documento eletrônico - penhora *on line* - protocolo nº PH000152546, na forma do artigo 837, do CPC, e do Provimento CG. 6/2009). Foi nomeada depositária Rontan Eletro Metalúrgica Ltda.

Averbado por _____ Márcia Cristina Orsi de Moraes - Escrevente Autorizada.

AV.13/57.313 (Protocolo nº 255.955 de 08/03/2017) Tatuí, 15 de março de 2017

Continua no verso.

Avalor
Engenharia de Avaliações

**São Paulo - SP**
Av. Ver. José Diniz, 3720 - 1º andar
Campo Belo CEP 04604-007
Fone: +55 (11) 2476-5152
Fax: +55 (11) 5041-6793
contato@avalor.com.br
www.avalor.com.br

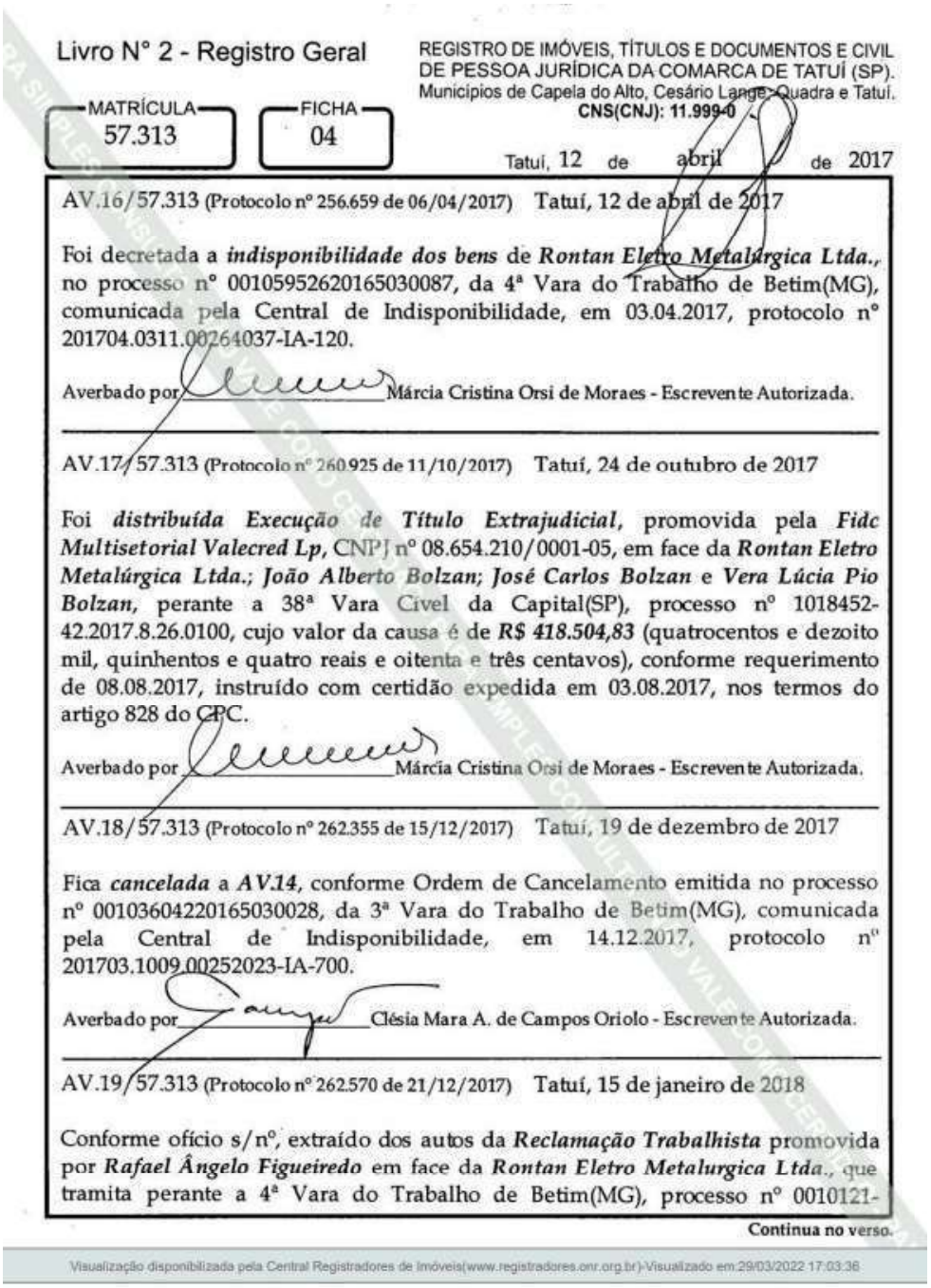

Livro N° 2 - Registro Geral

REGISTRO DE IMÓVEIS, TÍTULOS E DOCUMENTOS E CIVIL DE PESSOA JURÍDICA DA COMARCA DE TATUÍ (SP).
Municípios de Capela do Alto, Cesário Lange, Quadra e Tatuí.
CNS(CNJ): 11.999-0

MATRÍCULA 57.313 | FICHA 04

Tatuí, 12 de abril de 2017

AV.16/57.313 (Protocolo nº 256.659 de 06/04/2017) Tatuí, 12 de abril de 2017

Foi decretada a ***indisponibilidade dos bens*** de ***Rontan Eletro Metalúrgica Ltda.***, no processo nº 00105952620165030087, da 4ª Vara do Trabalho de Betim(MG), comunicada pela Central de Indisponibilidade, em 03.04.2017, protocolo nº 201704.0311.00264037-IA-120.

Averbado por _____ Márcia Cristina Orsi de Moraes - Escrevente Autorizada.

AV.17/57.313 (Protocolo nº 260.925 de 11/10/2017) Tatuí, 24 de outubro de 2017

Foi ***distribuída Execução de Título Extrajudicial***, promovida pela ***Fidc Multisetorial Valecred Lp***, CNPJ nº 08.654.210/0001-05, em face da ***Rontan Eletro Metalúrgica Ltda.; João Alberto Bolzan; José Carlos Bolzan*** e ***Vera Lúcia Pio Bolzan***, perante a 38ª Vara Cível da Capital(SP), processo nº 1018452-42.2017.8.26.0100, cujo valor da causa é de ***R$ 418.504,83*** (quatrocentos e dezoito mil, quinhentos e quatro reais e oitenta e três centavos), conforme requerimento de 08.08.2017, instruído com certidão expedida em 03.08.2017, nos termos do artigo 828 do CPC.

Averbado por _____ Márcia Cristina Orsi de Moraes - Escrevente Autorizada.

AV.18/57.313 (Protocolo nº 262.355 de 15/12/2017) Tatuí, 19 de dezembro de 2017

Fica ***cancelada*** a ***AV.14***, conforme Ordem de Cancelamento emitida no processo nº 00103604220165030028, da 3ª Vara do Trabalho de Betim(MG), comunicada pela Central de Indisponibilidade, em 14.12.2017, protocolo nº 201703.1009.00252023-IA-700.

Averbado por _____ Clésia Mara A. de Campos Oriolo - Escrevente Autorizada.

AV.19/57.313 (Protocolo nº 262.570 de 21/12/2017) Tatuí, 15 de janeiro de 2018

Conforme ofício s/nº, extraído dos autos da ***Reclamação Trabalhista*** promovida por ***Rafael Ângelo Figueiredo*** em face da ***Rontan Eletro Metalurgica Ltda.***, que tramita perante a 4ª Vara do Trabalho de Betim(MG), processo nº 0010121-

Continua no verso.

Visualização disponibilizada pela Central Registradores de Imóveis(www.registradores.onr.org.br)-Visualizado em 29/03/2022 17:03:36

Avalor
Engenharia de Avaliações

**São Paulo - SP**
Av. Ver. José Diniz, 3720 - 1º andar
Campo Belo CEP 04604-007
Fone: +55 (11) 2476-5152
Fax: +55 (11) 5041-6793
contato@avalor.com.br
www.avalor.com.br

MATRÍCULA 57.313 | FICHA 04 verso

21.2017.5.03.0087, está a reclamada-proprietária ***impedida de alienar este imóvel.***

Averbado por _____ Clésia Mara A. de Campos Oriolo - Escrevente Autorizada.

---

AV.20/57.313 (Protocolo nº 264.012 de 05/03/2018) Tatuí, 12 de março de 2018

Foi decretada a ***indisponibilidade dos bens*** de ***Rontan Eletro Metalúrgica Ltda.*** CNPJ nº 62.858.352/0001-30, no processo nº 00115070920165030027, da 2ª Vara do Trabalho de Betim(MG), comunicada pela Central de Indisponibilidade, em 02.03.2018, protocolo nº 201803.0213.00458480-IA-150.

Averbado por _____ Clésia Mara A. de Campos Oriolo - Escrevente Autorizada.

---

AV.21/57.313 (Protocolo nº 265.775 de 21/05/2018) Tatuí, 29 de maio de 2018

Fica ***cancelada*** a ***AV.20***, conforme Ordem de Cancelamento emitida no processo nº 00115070920165030027, da 2ª Vara do Trabalho de Betim(MG), comunicada pela Central Nacional de Indisponibilidade, em 21.05.2018, protocolo nº 201805.2112.00513475-TA-440.

Averbado por _____ Clésia Mara A. de Campos Oriolo - Escrevente Autorizada.

---

AV.22/57.313 (Protocolo nº 274.688 de 18/06/2019) Tatuí, 12 de julho de 2019
Selo digital.1199903210274688CT3QQM194

Foi efetuada a ***penhora*** desta propriedade, para assegurar a importância de ***R$ 223.740,11*** (duzentos e vinte e três mil, setecentos e quarenta reais e onze centavos), conforme certidão extraída da Execução Civil nº 1135716-17.2016, em 17 de junho de 2019, promovida pelo ***Serviço Social da Industria - SESI,*** CNPJ nº 03.779.133/0001-04, em face de ***Rontan Eletro Metalúrgica Ltda.***, perante o 2º Ofício Cível da Capital(SP). Foi nomeada depositária a executada. *Documento eletrônico - penhora on line - protocolo nº PH000272339 (artigo 837, do CPC, e Provimento CG. 6/2009).*

Averbado por _____ Márcia Cristina Orsi de Moraes - Escrevente Substituta.

Continua na ficha 05

Avalor
Engenharia de Avaliações

**São Paulo - SP**
Av. Ver. José Diniz, 3720 - 1º andar
Campo Belo CEP 04604-007
Fone: +55 (11) 2476-5152
Fax: +55 (11) 5041-6793
contato@avalor.com.br
www.avalor.com.br

Livro N° 2 - Registro Geral

REGISTRO DE IMÓVEIS, TÍTULOS E DOCUMENTOS E CIVIL DE PESSOA JURÍDICA DA COMARCA DE TATUÍ (SP).
Municípios de Capela do Alto, Cesário Lange, Quadra e Tatuí.
CNS(CNJ): 11.999-0

MATRÍCULA 57.313 | FICHA 05

Tatuí, 23 de janeiro de 2020

R.23/57.313 (Protocolo nº 279.436 de 16/01/2020) Tatuí, 23 de janeiro de 2020
Selo digital.1199903210279436X1EPJU20B

Fica constituída a ***hipoteca*** deste imóvel, para garantia do pagamento de ***R$ 75.000.000,00*** (setenta e cinco milhões de reais), conforme v. Acórdão, de 19 de dezembro de 2019, extraído dos autos do Procedimento Comum Cível - Hipoteca, em trâmite perante a 5ª Vara Cível de Sorocaba(SP), processo nº 1005756-08.2016.8.26.0100, requerida por ***Antonio Carlos de Angelo***, CPF nº 804.953.468-53, em face de João Alberto Bolzan.

Registrado por _____ Márcia Cristina Orsi de Moraes - Escrevente Substituta.

---

AV.24/57.313 (Protocolo nº 287.457 de 05/01/2021) Tatuí, 20 de janeiro de 2021
Selo digital.1199903310287457B6N4PK21R

Foi decretada a ***indisponibilidade dos bens*** de ***Rontan Eletro Metalúrgica Ltda.***, no processo nº 10006187020175020059, da 59ª Vara do Trabalho da Capital(SP), conforme Ordem do Grupo Auxiliar de Execução e Pesquisa Patrimonial - GAEPP, comunicada pela Central de Indisponibilidade, em 30.12.2020, protocolo nº 202012.3019.01442992-IA-400.

Averbado por _____ Márcia Cristina Orsi de Moraes - Escrevente Substituta.

---

AV.25/57.313 (Protocolo nº 288.478 de 11/02/2021) Tatuí, 23 de fevereiro de 2021
Selo digital.1199903G10288478E8W9OB21Q

Foi decretada a ***indisponibilidade dos bens*** da ***Rontan Eletro Metalúrgica Ltda.***, CNPJ nº 62.858.352/0001-30, no processo nº 10006072920175020063, da 63ª Vara do Trabalho da Capital(SP), conforme Ordem comunicada pela Central de Indisponibilidade, em 08.02.2021, protocolo nº 202102.0811.01480872-IA-080.

Averbado por _____ Márcia Cristina Orsi de Moraes - Escrevente Substituta.

---

AV.26/57.313 (Protocolo nº 289.241 de 15/03/2021) Tatuí, 24 de março de 2021
Selo digital.1199903310289241M7ECZR21Y

Continua no verso.

Visualização disponibilizada pela Central Registradores de Imóveis(www.registradores.onr.org.br)-Visualizado em 29/03/2022 17:03:36

Avalor
Engenharia de Avaliações

**São Paulo - SP**
Av. Ver. José Diniz, 3720 - 1º andar
Campo Belo CEP 04604-007
Fone: +55 (11) 2476-5152
Fax: +55 (11) 5041-6793
contato@avalor.com.br
www.avalor.com.br

MATRÍCULA 57.313 | FICHA 05 verso

Foi decretada a ***indisponibilidade dos bens*** da ***Rontan Eletro Metalúrgica Ltda.***, CNPJ nº 62.858.352/0001-30, no processo nº 10011388120195020084, da 84ª Vara do Trabalho da Capital(SP), conforme Ordem do Grupo Auxiliar de Execução e Pesquisa Patrimonial - GAEPP, comunicada pela Central de Indisponibilidade, em 03.03.2021, protocolo nº 202103.0316.01512939-IA-430.

Averbado por _____ Vladir Aparecido de Oliveira Silva - Substituto Legal.

---

AV.27/57.313 (Protocolo nº 290.442 de 04/05/2021) Tatuí, 14 de maio de 2021
Selo digital.1199903310290442DJGDNP21V

Foi decretada a ***indisponibilidade dos bens*** da ***Rontan Eletro Metalúrgica Ltda.***, CNPJ nº 62.858.352/0001-30, no processo nº 10015073220185020045, da 45ª Vara do Trabalho da Capital(SP), conforme Ordem do Grupo Auxiliar de Execução e Pesquisa Patrimonial - GAEPP, comunicada pela Central de Indisponibilidade, em 03.05.2021, protocolo nº 202105.0321.01610317-IA-810.

Averbado por _____ Márcia Cristina Orsi de Moraes - Escrevente Substituta.

---

AV.28/57.313 (Protocolo nº 293.008 de 03/08/2021) Tatuí, 18 de agosto de 2021
Selo digital.1199903310293008VB2WTO21Y

Foi decretada a ***indisponibilidade dos bens*** da ***Rontan Eletro Metalúrgica Ltda.***, CNPJ nº 62.858.352/0001-30, no processo nº 10010580620175020079, da 79ª Vara do Trabalho da Capital(SP), conforme Ordem do Grupo Auxiliar de Execução e Pesquisa Patrimonial - GAEPP, comunicada pela Central de Indisponibilidade, em 01.08.2021, protocolo nº 202108.0109.01745273-IA-860.

Averbado por _____ Márcia Cristina Orsi de Moraes - Escrevente Substituta.

---

Visualização disponibilizada pela Central Registradores de Imóveis(www.registradores.onr.org.br)-Visualizado em:29/03/2022 17:03:36

Avalor
Engenharia de Avaliações

**São Paulo - SP**
Av. Ver. José Diniz, 3720 - 1º andar
Campo Belo CEP 04604-007
Fone: +55 (11) 2476-5152
Fax: +55 (11) 5041-6793
contato@avalor.com.br
www.avalor.com.br

***Livro Nº 2 - Registro Geral***

REGISTRO DE IMÓVEIS
E ANEXOS DE TATUÍ - S. PAULO

MATRÍCULA 63.688 | FICHA 001

Tatuí, 05 de Abril de 2.005

Imóvel: Um terreno **denominado Gleba "A"**, com a área total de **295.182,45m2** ou **29,5182 ha**, ou **12,197622 alqueires**, contendo casa de morada, um barracão, mangueira e demais benfeitorias, situado no perímetro urbano, Bairro da Invernadinha, Lagoa Vermelha ou Fragas, neste Município e Comarca de Tatui-SP, frente, no sentido Tatui a Cesário Lange, para o lado esquerdo da Rodovia Estadual Mário Batista Mori (SP 141), esquina com a Avenida dos Aeronautas, com as seguintes medidas e confrontações: inicia-se o levantamento no vértice n.º 01 (coordenadas N: 7417463; E: 206538), vértice este formado pelo terreno em questão denominado Gleba A, pela Rodovia Estadual Mário Batista Mori (SP 141) e pela Avenida dos Aeronautas, seguindo, daí, na distância de 12,96m no rumo 79°47'31"SW, até o vértice nº 2 (coordenadas N:7417461; E: 206525), confrontando com a Avenida dos Aeronautas (antes Estrada Municipal do Aeroclube); deflete à esquerda e com a mesma Avenida segue na distância de 18,09m, no rumo 56°58'51"SW, até encontrar o vértice nº 03 (coordenadas N: 7417451; E: 206510); deflete á esquerda e com a mesma Avenida segue na distância de 646,87m, no rumo 54°02'51"SW, até o vértice n.º 03A (coordenadas N: 7417071,266; E: 205986,997); deflete à esquerda e segue na distância de 541,09m, no rumo 53°41'25"SE, até o vértice n.º 14 (coordenadas E 7416750, N 206423), confrontando com a Fundição Brasileira de Alumínio Ltda; daí segue na distancia de 41,25m, no rumo 54°29'30"SE, até o vértice nº 15 (coordenadas N 7416726; E 206456), confrontando com Rontan Eletro Metalúrgica Ltda; deflete à esquerda e segue na distância de 585,93m, no rumo 35°25'42"NE, até o vértice nº 16 (coordenadas N 7417203; E 206796), cravado junto a Rodovia Estadual Mário Batista Mori (SP-141), confrontando com Arnaldo Chistiano e Carlos Egberto Silva de Arruda Pinto em 289,58m, e com Sergus Construções e Comércio Ltda em 296,35m, deflete à esquerda e segue na distância de 366,10m, no rumo 44°47'05"NW, até o vértice inicial de partida (vértice nº 1), fechando o perímetro, confrontando com a Rodovia Mário Batista Mori (SP-141). O imóvel situa-se do lado ímpar da Rodovia Mário Batista e da Avenida dos Aeronautas. Os rumos são verdadeiros, encontram-se orientados no sentido-horário e as coordenadas dos vértices definidores dos limites do imóvel encontram-se geo-referenciadas ao Sistema Geodésico Brasileiro (coordenadas plano retangulares calculadas segundo o sistema UTM – Projeção Transversa de Mercator, com Datum Horizontal em Chuá, MG (SAD)69, Datum Vertical no Marégrafo de Imbituba - SC). Imóvel esse cadastrado na Prefeitura Municipal de Tatuí sob n.º 0441.0113-ZN:10.

**Proprietária**: ***Itarumã Administração e Participações Ltda***, CNPJ n.º 47.215.199/0001-39, com séde na Rua Joaquim Floriano, n.º 888, conj. 101/105-São Paulo-SP.

**Registros Anteriores:** R/3-27.296 no livro 02. Data: 21/10/1991, e AV/2-30.877 no livro 02. Data:11/09/1997, transportado para a matrícula n.º 63.623 no livro 02.Data: 09/03/2005.

Preposto Designado Luiz Antonio Romanholi

Avalor
Engenharia de Avaliações

**São Paulo - SP**
Av. Ver. José Diniz, 3720 - 1º andar
Campo Belo CEP 04604-007
Fone: +55 (11) 2476-5152
Fax: +55 (11) 5041-6793
contato@avalor.com.br
www.avalor.com.br

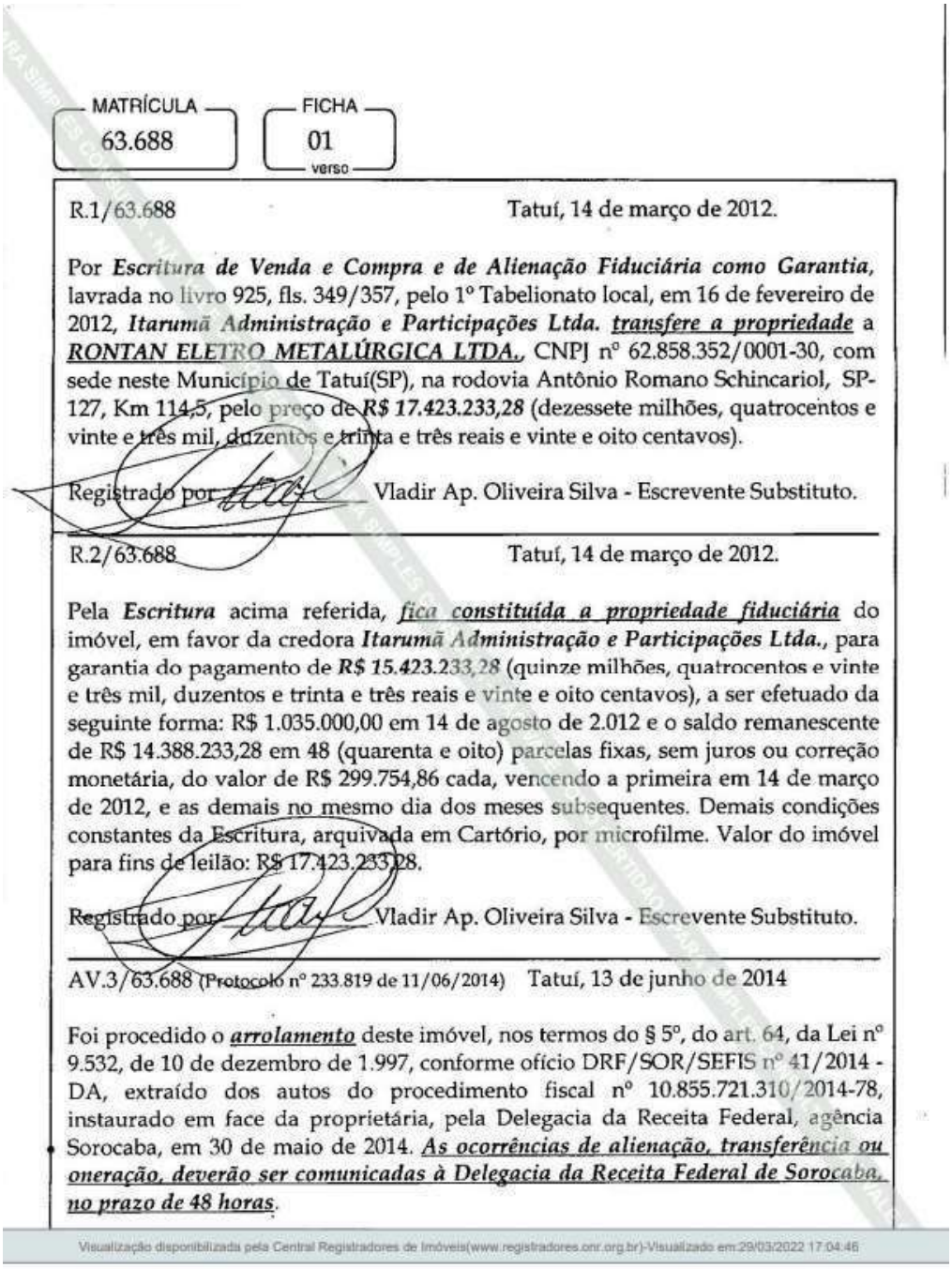

MATRÍCULA 63.688 | FICHA 01 verso

R.1/63.688 Tatuí, 14 de março de 2012.

Por ***Escritura de Venda e Compra e de Alienação Fiduciária como Garantia***, lavrada no livro 925, fls. 349/357, pelo 1º Tabelionato local, em 16 de fevereiro de 2012, ***Itarumã Administração e Participações Ltda.*** ***transfere a propriedade*** a ***RONTAN ELETRO METALÚRGICA LTDA.***, CNPJ nº 62.858.352/0001-30, com sede neste Município de Tatuí(SP), na rodovia Antônio Romano Schincariol, SP-127, Km 114,5, pelo preço de ***R$ 17.423.233,28*** (dezessete milhões, quatrocentos e vinte e três mil, duzentos e trinta e três reais e vinte e oito centavos).

Registrado por Vladir Ap. Oliveira Silva - Escrevente Substituto.

R.2/63.688 Tatuí, 14 de março de 2012.

Pela ***Escritura*** acima referida, ***fica constituída a propriedade fiduciária*** do imóvel, em favor da credora ***Itarumã Administração e Participações Ltda.***, para garantia do pagamento de ***R$ 15.423.233,28*** (quinze milhões, quatrocentos e vinte e três mil, duzentos e trinta e três reais e vinte e oito centavos), a ser efetuado da seguinte forma: R$ 1.035.000,00 em 14 de agosto de 2.012 e o saldo remanescente de R$ 14.388.233,28 em 48 (quarenta e oito) parcelas fixas, sem juros ou correção monetária, do valor de R$ 299.754,86 cada, vencendo a primeira em 14 de março de 2012, e as demais no mesmo dia dos meses subsequentes. Demais condições constantes da Escritura, arquivada em Cartório, por microfilme. Valor do imóvel para fins de leilão: R$ 17.423.233,28.

Registrado por Vladir Ap. Oliveira Silva - Escrevente Substituto.

AV.3/63.688 (Protocolo nº 233.819 de 11/06/2014) Tatuí, 13 de junho de 2014

Foi procedido o ***arrolamento*** deste imóvel, nos termos do § 5º, do art. 64, da Lei nº 9.532, de 10 de dezembro de 1.997, conforme ofício DRF/SOR/SEFIS nº 41/2014 - DA, extraído dos autos do procedimento fiscal nº 10.855.721.310/2014-78, instaurado em face da proprietária, pela Delegacia da Receita Federal, agência Sorocaba, em 30 de maio de 2014. ***As ocorrências de alienação, transferência ou oneração, deverão ser comunicadas à Delegacia da Receita Federal de Sorocaba, no prazo de 48 horas***.

Visualização disponibilizada pela Central Registradores de Imóveis(www.registradores.onr.org.br)-Visualizado em 29/03/2022 17:04:46

Avalor
Engenharia de Avaliações

**São Paulo - SP**
Av. Ver. José Diniz, 3720 - 1º andar
Campo Belo CEP 04604-007
Fone: +55 (11) 2476-5152
Fax: +55 (11) 5041-6793
contato@avalor.com.br
www.avalor.com.br

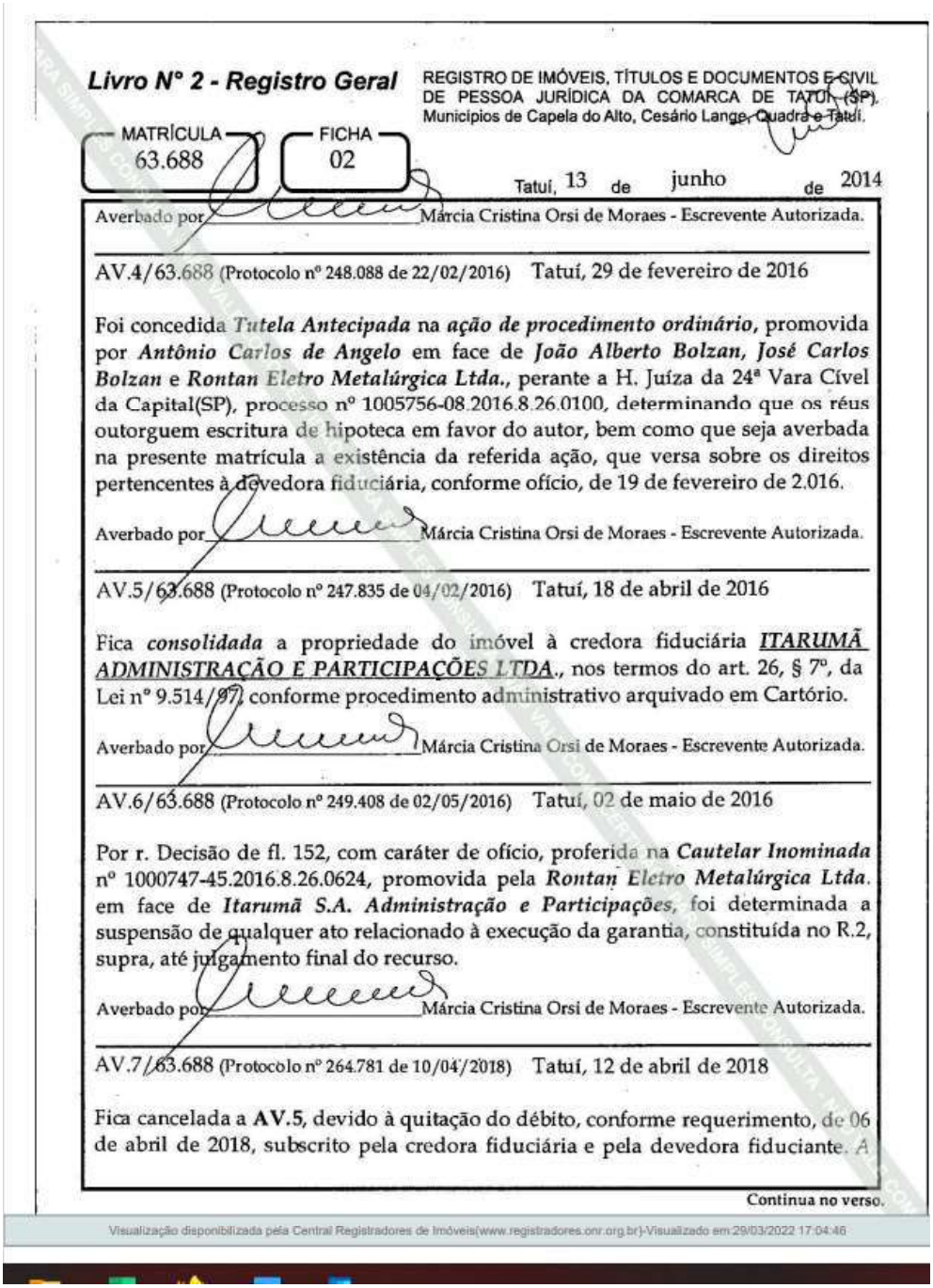

**Livro Nº 2 - Registro Geral**

REGISTRO DE IMÓVEIS, TÍTULOS E DOCUMENTOS E CIVIL DE PESSOA JURÍDICA DA COMARCA DE TATUÍ (SP). Municípios de Capela do Alto, Cesário Lange, Quadra e Tatuí.

MATRÍCULA 63.688 | FICHA 02

Tatuí, 13 de junho de 2014

Averbado por Márcia Cristina Orsi de Moraes - Escrevente Autorizada.

AV.4/63.688 (Protocolo nº 248.088 de 22/02/2016) Tatuí, 29 de fevereiro de 2016

Foi concedida ***Tutela Antecipada*** na ***ação de procedimento ordinário***, promovida por ***Antônio Carlos de Angelo*** em face de ***João Alberto Bolzan, José Carlos Bolzan*** e ***Rontan Eletro Metalúrgica Ltda.***, perante a H. Juíza da 24ª Vara Cível da Capital(SP), processo nº 1005756-08.2016.8.26.0100, determinando que os réus outorguem escritura de hipoteca em favor do autor, bem como que seja averbada na presente matrícula a existência da referida ação, que versa sobre os direitos pertencentes à devedora fiduciária, conforme ofício, de 19 de fevereiro de 2.016.

Averbado por Márcia Cristina Orsi de Moraes - Escrevente Autorizada.

AV.5/63.688 (Protocolo nº 247.835 de 04/02/2016) Tatuí, 18 de abril de 2016

Fica ***consolidada*** a propriedade do imóvel à credora fiduciária ***ITARUMÃ ADMINISTRAÇÃO E PARTICIPAÇÕES LTDA.***, nos termos do art. 26, § 7º, da Lei nº 9.514/97, conforme procedimento administrativo arquivado em Cartório.

Averbado por Márcia Cristina Orsi de Moraes - Escrevente Autorizada.

AV.6/63.688 (Protocolo nº 249.408 de 02/05/2016) Tatuí, 02 de maio de 2016

Por r. Decisão de fl. 152, com caráter de ofício, proferida na ***Cautelar Inominada*** nº 1000747-45.2016.8.26.0624, promovida pela ***Rontan Eletro Metalúrgica Ltda.*** em face de ***Itarumã S.A. Administração e Participações***, foi determinada a suspensão de qualquer ato relacionado à execução da garantia, constituída no R.2, supra, até julgamento final do recurso.

Averbado por Márcia Cristina Orsi de Moraes - Escrevente Autorizada.

AV.7/63.688 (Protocolo nº 264.781 de 10/04/2018) Tatuí, 12 de abril de 2018

Fica cancelada a **AV.5**, devido à quitação do débito, conforme requerimento, de 06 de abril de 2018, subscrito pela credora fiduciária e pela devedora fiduciante. A

Continua no verso.

Visualização disponibilizada pela Central Registradores de Imóveis(www.registradores.onr.org.br)-Visualizado em 29/03/2022 17:04:46

**São Paulo - SP**
Av. Ver. José Diniz, 3720 - 1º andar
Campo Belo CEP 04604-007
Fone: +55 (11) 2476-5152
Fax: +55 (11) 5041-6793
contato@avalor.com.br
www.avalor.com.br

MATRÍCULA 63.688 | FICHA 02 verso

*presente averbação está respaldada no V. Acórdão do E. STJ, proferido no REsp nº 1.518.085-RS (2015/0045085-1).*

Averbado por _____ Clésia Mara A. de Campos Oriolo - Escrevente Autorizada.

AV.8/63.688 (Protocolo nº 264.782 de 10/04/2018) Tatuí, 12 de abril de 2018

Fica cancelado o R.2 devido à quitação do débito, conforme requerimento subscrito pela credora fiduciária e pela devedora fiduciante, de 06 de abril de 2018.

Averbado por _____ Clésia Mara A. de Campos Oriolo - Escrevente Autorizada.

AV.9/63.688 Tatuí, 12 de abril de 2018

Foi decretada a ***indisponibilidade dos bens*** da ***Rontan Eletro Metalúrgica Ltda.***, no processo nº 0010595-26.2016.5.03.0087, pela 4ª Vara do Trabalho de Betim(MG), comunicada pela Central de Indisponibilidade em 03.04.2017, protocolo nº 201704.0311.00264037-IA-120.

Averbado por _____ Clésia Mara A. de Campos Oriolo - Escrevente Autorizada.

AV.10/63.688 Tatuí, 12 de abril de 2018

Foi decretada a ***indisponibilidade dos bens*** da ***Rontan Eletro Metalúrgica Ltda.***, no processo nº 0011507-09.2016.5.03.0027, pela 2ª Vara do Trabalho de Betim(MG), comunicada pela Central de Indisponibilidade em 02.03.2018, protocolo nº 201803.0213.00458480-IA-150.

Averbado por _____ Clésia Mara A. de Campos Oriolo - Escrevente Autorizada.

R.11/63.688 (Protocolo nº 264.934 de 16/04/2018) Tatuí, 18 de abril de 2018

Por ***Escritura de Constituição de Alienação Fiduciária em Garantia***, lavrada no livro 1.040, págs. 305/312, em 09 de abril de 2018, e ***Escritura de Rerratificação***, lavrada no livro 1.040, págs. 357/359, em 13 de abril de 2018, pelo 1º Tabelionato local, na qual figura como ***devedora fiduciante*** a proprietária ***Rontan Eletro***

**Continua na ficha 03**

Visualização disponibilizada pela Central Registradores de Imóveis(www.registradores.onr.org.br)-Visualizado em:29/03/2022 17:04:46

Avalor
Engenharia de Avaliações

**São Paulo - SP**
Av. Ver. José Diniz, 3720 - 1º andar
Campo Belo CEP 04604-007
Fone: +55 (11) 2476-5152
Fax: +55 (11) 5041-6793
contato@avalor.com.br
www.avalor.com.br

Livro Nº 2 - Registro Geral

REGISTRO DE IMÓVEIS, TÍTULOS E DOCUMENTOS E CIVIL DE PESSOA JURÍDICA DA COMARCA DE TATUÍ (SP).
Municípios de Capela do Alto, Cesário Lange, Quadra e Tatuí.
CNS(CNJ): 11.999-0

MATRÍCULA 63.688 | FICHA 03

Tatuí, 18 de abril de 2018

*Metalúrgica* **Ltda.**, em recuperação judicial, ***fica constituída a propriedade fiduciária*** do imóvel, havido pelo R.1, AV.7 e AV.8, em favor de ***ITAÚ UNIBANCO S.A.***, CNPJ nº 60.701.190/0001-04, com sede na Capital(SP), na praça Alfredo Egydio de Souza Aranha, nº 100, Torre Olavo Setubal, Jabaquara, para garantia do pagamento da dívida de ***R$ 6.500.000,00*** (seis milhões e quinhentos mil reais), acrescida dos encargos financeiros, correção monetária, juros, multa moratória e do fiel cumprimento de todas as demais obrigações, principais e acessórias, assumidas pela fiduciante/devedora na Cédula de Crédito Bancário, emitida em 13 de março de 2.018 (Convênio nº 100118020013400), com vencimento em 20 (vinte) anos, a contar da emissão. Demais condições constantes da Escritura, arquivada em Cartório, por microfilme. Valor do imóvel para fins de leilão: R$ 26.000.000,00. *Registro da alienação fiduciária autorizado pela MM. Juíza de Direito da 3ª Vara Cível de Tatuí(SP), no processo de Recuperação Judicial nº 1000883-08.2017.8.26.0624.*

Registrado por _____ Clésia Mara A. de Campos Oriolo - Escrevente Autorizada.

AV.12/63.688 (Protocolo nº 270.124 de 13/11/2018) Tatuí, 19 de novembro de 2018

Fica ***cancelada*** a ***AV.10***, conforme Ordem de Cancelamento emitida no processo nº 0011507-09.2016.5.03.0027, pela 2ª Vara do Trabalho de Betim(MG), comunicada pela Central de Indisponibilidade, em 21.05.2018, protocolo nº 201805.2112.00513475-TA-440.

Averbado por _____ Márcia Cristina Orsi de Moraes - Escrevente Autorizada.

AV.13/63.688 (Protocolo nº 274.727 de 19/06/2019) Tatuí, 01 de julho de 2019
Selo digital.1199903310274727FFYVAU19T

Por ***Escritura de Aditamento de Alienação Fiduciária em Garantia***, lavrada no livro 1.059, págs. 179/181, pelo 1º Tabelionato local, em 18 de junho de 2019, ***foi prorrogado o prazo de vencimento da dívida*** referida no R.11, para 09 de outubro de 2019. Demais condições constantes da escritura, digitalizada no arquivo informatizado desta Serventia.

Averbado por _____ Márcia Cristina Orsi de Moraes - Escrevente Substituta.

Continua no verso.

Visualização disponibilizada pela Central Registradores de Imóveis(www.registradores.onr.org.br)-Visualizado em:29/03/2022 17:04:46

Avalor
Engenharia de Avaliações

**São Paulo - SP**
Av. Ver. José Diniz, 3720 - 1º andar
Campo Belo CEP 04604-007
Fone: +55 (11) 2476-5152
Fax: +55 (11) 5041-6793
contato@avalor.com.br
www.avalor.com.br

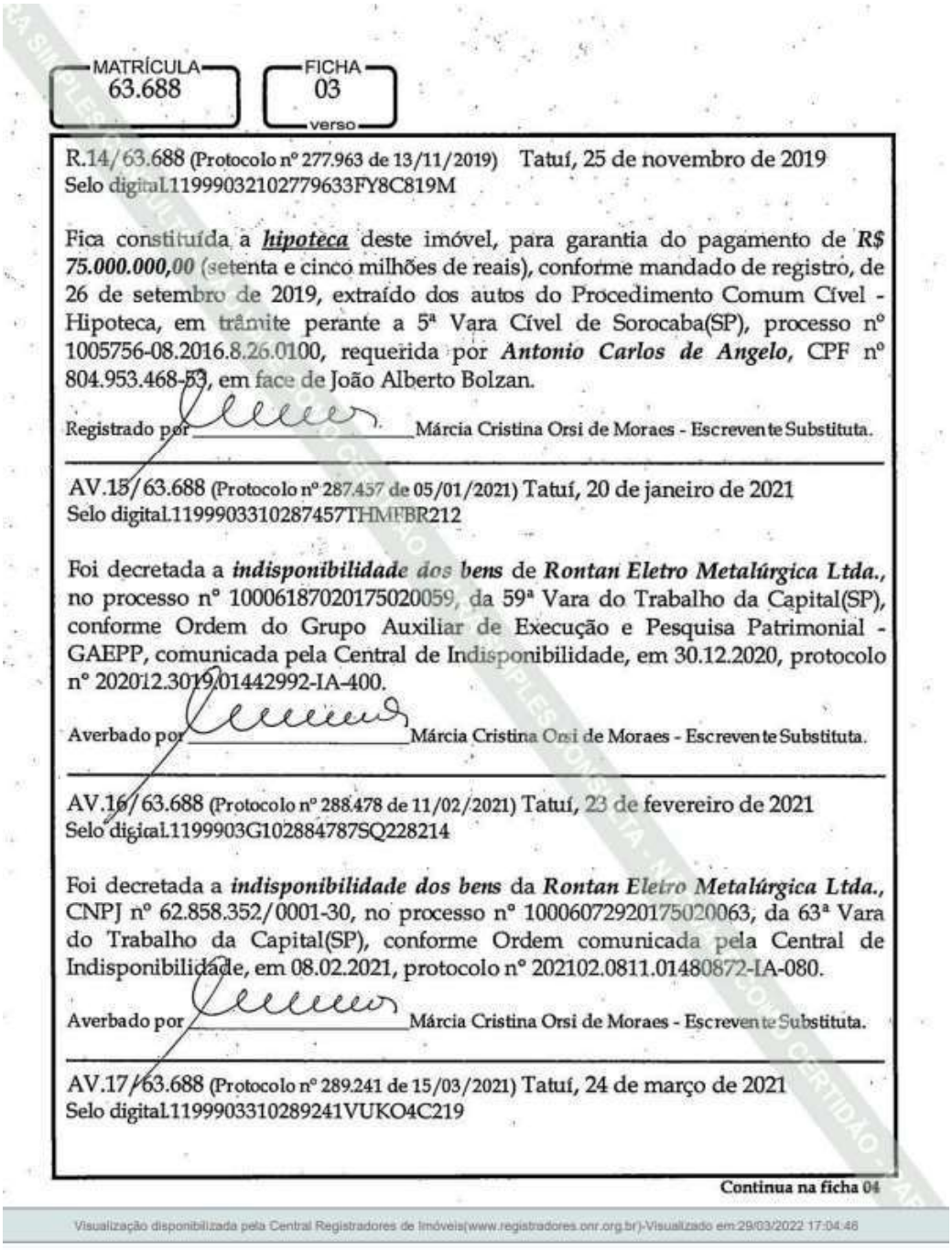

MATRÍCULA 63.688 | FICHA 03 verso

R.14/63.688 (Protocolo nº 277.963 de 13/11/2019) Tatuí, 25 de novembro de 2019
Selo digital.1199903210277963 3FY8C819M

Fica constituída a ***hipoteca*** deste imóvel, para garantia do pagamento de ***R$ 75.000.000,00*** (setenta e cinco milhões de reais), conforme mandado de registro, de 26 de setembro de 2019, extraído dos autos do Procedimento Comum Cível - Hipoteca, em trâmite perante a 5ª Vara Cível de Sorocaba(SP), processo nº 1005756-08.2016.8.26.0100, requerida por ***Antonio Carlos de Angelo***, CPF nº 804.953.468-53, em face de João Alberto Bolzan.

Registrado por _____ Márcia Cristina Orsi de Moraes - Escrevente Substituta.

---

AV.15/63.688 (Protocolo nº 287.457 de 05/01/2021) Tatuí, 20 de janeiro de 2021
Selo digital.1199903310287457THMFBR212

Foi decretada a ***indisponibilidade dos bens*** de ***Rontan Eletro Metalúrgica Ltda.***, no processo nº 10006187020175020059, da 59ª Vara do Trabalho da Capital(SP), conforme Ordem do Grupo Auxiliar de Execução e Pesquisa Patrimonial - GAEPP, comunicada pela Central de Indisponibilidade, em 30.12.2020, protocolo nº 202012.3019.01442992-IA-400.

Averbado por _____ Márcia Cristina Orsi de Moraes - Escrevente Substituta.

---

AV.16/63.688 (Protocolo nº 288.478 de 11/02/2021) Tatuí, 23 de fevereiro de 2021
Selo digital.1199903G102884787SQ228214

Foi decretada a ***indisponibilidade dos bens*** da ***Rontan Eletro Metalúrgica Ltda.***, CNPJ nº 62.858.352/0001-30, no processo nº 10006072920175020063, da 63ª Vara do Trabalho da Capital(SP), conforme Ordem comunicada pela Central de Indisponibilidade, em 08.02.2021, protocolo nº 202102.0811.01480872-IA-080.

Averbado por _____ Márcia Cristina Orsi de Moraes - Escrevente Substituta.

---

AV.17/63.688 (Protocolo nº 289.241 de 15/03/2021) Tatuí, 24 de março de 2021
Selo digital.1199903310289241VUKO4C219

Continua na ficha 04

Visualização disponibilizada pela Central Registradores de Imóveis(www.registradores.onr.org.br)-Visualizado em 29/03/2022 17:04:46

Avalor
Engenharia de Avaliações

**São Paulo - SP**
Av. Ver. José Diniz, 3720 - 1º andar
Campo Belo CEP 04604-007
Fone: +55 (11) 2476-5152
Fax: +55 (11) 5041-6793
contato@avalor.com.br
www.avalor.com.br

***Livro Nº 2 - Registro Geral***

REGISTRO DE IMÓVEIS, TÍTULOS E DOCUMENTOS E CIVIL DE PESSOA JURÍDICA DA COMARCA DE TATUÍ (SP)
*Municípios de Capela do Alto, Cesário Lange, Quadra e Tatuí.*
*CNS(CNJ): 11.999-0*

MATRÍCULA 63.688 | FICHA 04

Tatuí, 24 de março de 2021

Foi decretada a ***indisponibilidade dos bens*** da ***Rontan Eletro Metalúrgica Ltda.***, CNPJ nº 62.858.352/0001-30, no processo nº 10011388120195020084, da 84ª Vara do Trabalho da Capital(SP), conforme Ordem do Grupo Auxiliar de Execução e Pesquisa Patrimonial - GAEPP, comunicada pela Central de Indisponibilidade, em 03.03.2021, protocolo nº 202103.0316.01512939-IA-430.

Averbado por _____ Vladir Aparecido de Oliveira Silva - Substituto Legal.

AV.18/63.688 (Protocolo nº 290.442 de 04/05/2021) Tatuí, 14 de maio de 2021
Selo digital 1199903310290442 28HJTN21D

Foi decretada a ***indisponibilidade dos bens*** da ***Rontan Eletro Metalúrgica Ltda.***, CNPJ nº 62.858.352/0001-30, no processo nº 10015073220185020045, da 45ª Vara do Trabalho da Capital(SP), conforme Ordem do Grupo Auxiliar de Execução e Pesquisa Patrimonial - GAEPP, comunicada pela Central de Indisponibilidade, em 03.05.2021, protocolo nº 202105.0321.01610317-IA-810.

Averbado por _____ Márcia Cristina Orsi de Moraes - Escrevente Substituta.

AV.19/63.688 (Protocolo nº 293.008 de 03/08/2021) Tatuí, 18 de agosto de 2021
Selo digital 1199903310293008 AIWYQQ215

Foi decretada a ***indisponibilidade dos bens*** da ***Rontan Eletro Metalúrgica Ltda.***, CNPJ nº 62.858.352/0001-30, no processo nº 10010580620175020079, da 79ª Vara do Trabalho da Capital(SP), conforme Ordem do Grupo Auxiliar de Execução e Pesquisa Patrimonial - GAEPP, comunicada pela Central de Indisponibilidade, em 01.08.2021, protocolo nº 202108.0109.01745273-IA-860.

Averbado por _____ Márcia Cristina Orsi de Moraes - Escrevente Substituta.

AV.20/63.688 (Protocolo nº 294.517 de 27/09/2021) Tatuí, 21 de outubro de 2021
Selo digital 1199903310294517 JQ34Q821P

Por ***Escritura de Cessão de Crédito, de Direitos e Outras Avenças***, lavrada no livro 476, fls. 251/254, pelo 6º Tabelionato do Município de Campinas(SP), em 21.07.2021, ***Itaú Unibanco S.A.*** ***cede e transfere os direitos e obrigações***, oriundos

Continua no verso.

Visualização disponibilizada pela Central Registradores de Imóveis(www.registradores.onr.org.br)-Visualizado em:29/03/2022 17:04:46

Avalor
Engenharia de Avaliações

**São Paulo - SP**
Av. Ver. José Diniz, 3720 - 1º andar
Campo Belo CEP 04604-007
Fone: +55 (11) 2476-5152
Fax: +55 (11) 5041-6793
contato@avalor.com.br
www.avalor.com.br

MATRÍCULA 63.688 | FICHA 04 verso

dos R.11 e AV.13, a ***TRAVESSIA SECURITIZADORA DE CRÉDITOS FINANCEIROS VIII S.A.***, CNPJ nº 36.699.663/0001-93, NIRE nº 35300550692, com sede na Capital(SP), na rua Conselheiro Crispiniano, nº 105, conjunto 43, sala 15, ***a qual se sub-roga nos referidos direitos e obrigações***, pelo preço de ***R$ 1.344.247,87*** (um milhão, trezentos e quarenta e quatro mil, duzentos e quarenta e sete reais e oitenta e sete centavos). Demais condições constantes da Escritura, digitalizada no arquivo informatizado desta Serventia. *Protocolo eletrônico nº AC001034574.*

Averbado por _____ Vladir Aparecido de Oliveira Silva - Substituto Legal.

Visualização disponibilizada pela Central Registradores de Imóveis(www.registradores.onr.org.br)-Visualizado em 29/03/2022 17:04:46

PGI – Processamento e Gerenciamento de Informações
Rua Apinajés, 1304 – 101 – Sumaré – S.P. – CEP: 01258-000
luisgiordano@uol.com.br 55-11-99161-9144

A MEGA LEILÕES
Alameda Santos, 787 – Cj 132 – Jd. Paulista
São Paulo – S.P. CEP: 01419-001
A/C: : Drª Maria Helena Sogavara e Drª Cristiane Bonneti

Luis Fernando Giordano, Engenheiro de Produção Mecânico, Administrador de empresas, perito e gestor judicial contratado por este escritório, vem por meio desta apresentar seu relatório de análise e avaliação da marca RONTAN, utilizada para as empresas RONTAN Eletro Metalúrgica Ltda e RONTAN Telecom, para posterior alienação através de leilão judicial decorrente de processo de falência.

## 1.) Do Escopo dos trabalhos

a.) Análise de documentação fornecida
b.) Estudo econômico-financeiro sobre resultados

## 2.) Considerações Iniciais

As informações fornecidas são as constantes nos balanços patrimoniais e respectivos demonstrativos de resultados dos exercícios de 2017 a 2020, Plano de recuperação judicial e aditivos.

Cabe observar que os elaboradores do Plano de Recuperação Judicial são responsáveis pelo conteúdo e qualidade das informações acerca de suas atividades contempladas neste relatório, inclusive sob as penas previstas em lei.

Não é objetivo deste trabalho a realização de perícia ou auditoria contábil, sendo apenas a análise para cálculo de valor a título de sua alienação, baseando-se na capacidade da marca **RONTAN** realizar negócios, considerando-se os custos e despesas inerentes ao mercado de atuação.

Mesmo havendo duas marcas (RONTAN Eletro Metalúrgica Ltda e RONTAN Telecom ltda) e suas informações contábeis e financeiras disponíveis individualmente, encontra-se dificuldade de análise para o caso da RONTAN Telecom Ltda, pois não apresenta em seus documentos nenhuma informação relacionada a faturamento, considerada plausível para avaliação de capacidade de gerar negócios.

Em complemento, o plano de recuperação judicial apresenta análise e projeções do grupo ROTAN sem haver separações de qualquer espécie.

Neste sentido, o estudo se limitará a análise da marca RONTAN, compreendendo possíveis submarcas, logomarcas, logotipos e setores de atuação como sendo unificação.

### 3.) Consideração relacionada à marca e mercado de atuação

O mercado de Veículos Especiais é segmentado por Tipo (Ambulâncias, Caminhões de Extinção de Incêndio, Tanques de Transporte de Combustível Móvel e Outros Tipos), Aplicação (Aplicação da Lei e Segurança Pública, Médico e Saúde, Veículos Recreativos e Outros Serviços) e Geografia (América do Norte, Europa, Ásia-Pacífico e Resto do Mundo).

O mercado de veículos especiais foi avaliado em cerca de US$ 96,81 bilhões em 2021 e deve atingir US$ 116,8 bilhões até 2027, registrando um CAGR (crescimento) de 3,16% durante o período de previsão (2022-2027).

Em 2020, o mercado em foco testemunhou um declínio, principalmente devido à pandemia de COVID-19, que causou uma paralisação nas atividades de transporte que interromperam a cadeia de suprimentos.

O aumento de epidemias e pandemias, acidentes rodoviários, acidentes domésticos e industriais e programas de saúde patrocinados pelo governo está levando ao crescimento do mercado de veículos especializados em saúde e médicos. O crescimento de doenças como o câncer de sangue, que atinge uma pessoa nos Estados Unidos a cada 3 minutos, levou ao aumento da demanda por sangue, o que está impulsionando o crescimento do mercado de bloodmobiles.

As recentes epidemias e pandemias, como o Ebola e o surto de COVID-19, aumentaram a demanda por ambulâncias, farmácias móveis e UTIs móveis. Em muitos países, o aumento da demanda por ambulâncias ultrapassou a taxa de crescimento populacional. Na Nova Zelândia, o serviço de teatro de operações móvel foi retomado após o levantamento das restrições de bloqueio do COVID-19. Com o surgimento e o desenvolvimento da tecnologia autônoma para veículos, espera-se que os veículos médicos de emergência sejam equipados com tecnologia de assistência à condução semi-autônoma em breve.

O aumento nos gastos governamentais globais em instalações de aplicação da lei e de saúde está impulsionando a demanda por veículos especiais. Por exemplo, no ano fiscal 2019-2020, o Reino Unido gastou cerca de GBP 153 bilhões, com um aumento de 2% em relação ao ano anterior. De acordo com a Public Expenditure Statistical Analysis 2019, os gastos do governo com o departamento de aplicação da lei no Reino Unido durante 2016-2017 foram de GBP 16,37 bilhões, que cresceram a uma taxa de 3,2%. Durante 2018-2019, atingiu GBP 17,99 bilhões.

*Fonte: https://www.mordorintelligence.com/pt/industry-reports/specialty-vehicle-market*

# Empresa de transformação de carros vai abrir 3ª fábrica no País

Para 2023, empresa quer atuar na adaptação de modelos a combustão em elétricos

de **Redação** — 16 de maio de 2022 no **Economia, Notícias** Tempo de leitura: 2 minutos

Adquirida pelo fundo de investimento americano Aetreum em 2021, a Revolution, empresa vista como uma "extensão" das montadoras por fazer adaptação e transformação em veículos, inaugurou há três meses uma segunda fábrica em Tatuí (SP) e vai começar a construção da terceira no fim do ano. Outro projeto para 2023 é atuar na adaptação de modelos a combustão em elétricos.

Atualmente, a empresa transforma veículos tradicionais em ambulâncias, viaturas policiais e carros de bombeiro. O serviço é direcionado a veículos especiais de órgãos públicos, nicho que deve faturar R$ 800 milhões este ano.

Só a Revolution deve abocanhar 65% desse valor, prevê Flávio Almada, presidente da empresa. "Somos a maior da América Latina", diz. "Além de empresa de engenharia e projetos, nós desconstruímos carros para reconstruí-los de acordo com a necessidade do cliente", explica Almada. "São retirados itens como parte elétrica, chicotes e mexemos na estrutura." Ambulâncias e carros de bombeiro, por exemplo, precisam de estruturas reforçadas.

A Revolution também faz a transformação de motos que operam em serviços como o de policiamento, e está desenvolvendo uma tecnologia de proteção balística para motos.

A Anfavea, associação das montadoras, não dispõe de dados sobre o que esse mercado representa para a o setor. A Toyota tem duas empresas homologadas para atender a demandas de customização para licitações vencidas pela marca. "Esse público busca soluções que entregam maior confiabilidade e robustez", informa a montadora. A representatividade do segmento é importante nos negócios, mas ela não revela números.

*Fonte: https://mercadoeconsumo.com.br/2022/05/16/empresa-de-transformacao-de-carros-vai-abrir-3a-fabrica-no-pais*

## 3.1.) Mapa da concorrência São Paulo – Grande São Paulo

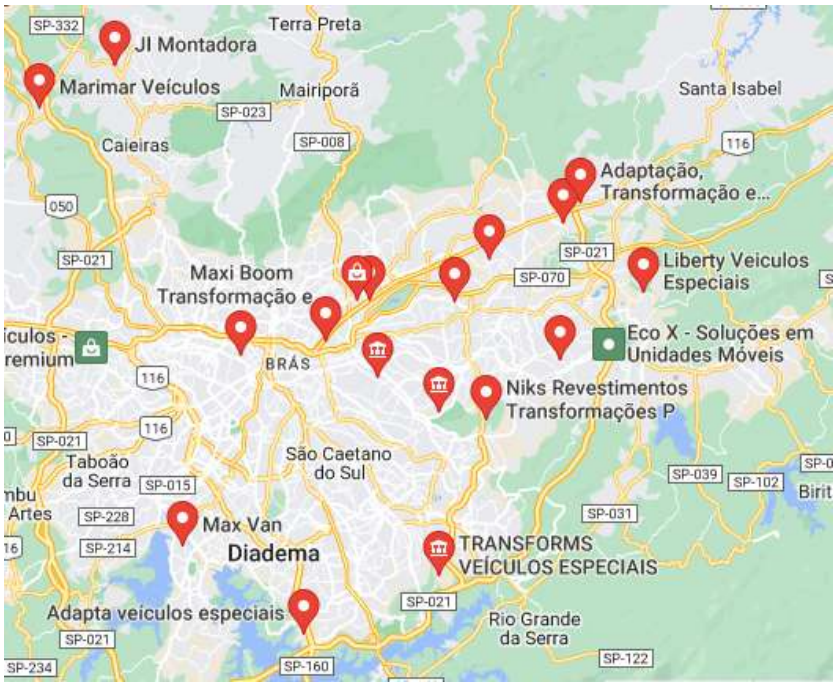

PGI – Processamento e Gerenciamento de Informações
Rua Apinajés, 1304 – 101 – Sumaré – S.P. – CEP: 01258-000
luisgiordano@uol.com.br 55-11-99161-9144

## 3.2.) Linhas de Produtos

PGI – Processamento e Gerenciamento de Informações
Rua Apinajés, 1304 – 101 – Sumaré – S.P. – CEP: 01258-000
luisgiordano@uol.com.br 55-11-99161-9144

## 4.) Demonstrações de Resultado e Plano de Recuperação Judicial

4.1.) O plano de recuperação judicial apresentou projeções de resultado abaixo:

| | 2018 | 2019 | 2020 | 2021 | 2022 | 2023 | 2024 | 2025 | 2026 | 2027 | 2028 | 2029 | 2030 | 2031 | 2032 | 2033 | 2034 | 2035 | 2036 | 2037 |
|---|---|---|---|---|---|---|---|---|---|---|---|---|---|---|---|---|---|---|---|---|
| **Receita Operacional Bruta** | 63,6 | 187,5 | 225,0 | 306,3 | 350,0 | 370,2 | 447,6 | 473,6 | 501,2 | 530,4 | 561,4 | 594,2 | 629,1 | 666,0 | 705,2 | 746,8 | 790,8 | 837,6 | 887,1 | 939,7 |
| **Receita Operacional Líquida** | 53,8 | 159,8 | 191,6 | 261,0 | 298,1 | 315,3 | 381,2 | 403,3 | 426,8 | 451,7 | 478,0 | 506,0 | 535,6 | 567,1 | 600,4 | 635,7 | 673,2 | 713,0 | 755,2 | 799,9 |
| Custos | (32,4) | (95,1) | (114,1) | (155,3) | (177,5) | (187,8) | (227,1) | (240,3) | (254,4) | (269,3) | (285,1) | (301,8) | (319,6) | (338,4) | (358,4) | (379,5) | (402,0) | (425,8) | (451,1) | (477,9) |
| **Lucro Bruto** | 21,4 | 64,7 | 77,5 | 105,7 | 120,7 | 127,6 | 154,1 | 163,0 | 172,4 | 182,4 | 193,0 | 204,2 | 216,1 | 228,7 | 242,0 | 256,2 | 271,2 | 287,2 | 304,1 | 322,0 |
| *Mg. Bruta* | *40%* | *40%* | *40%* | *40%* | *40%* | *40%* | *40%* | *40%* | *40%* | *40%* | *40%* | *40%* | *40%* | *40%* | *40%* | *40%* | *40%* | *40%* | *40%* | *40%* |
| Despesas | (12,4) | (27,3) | (32,2) | (42,6) | (48,2) | (50,9) | (60,8) | (64,3) | (67,9) | (71,8) | (75,9) | (80,2) | (84,9) | (89,7) | (94,9) | (100,4) | (106,2) | (112,3) | (118,8) | (125,7) |
| **EBITDA** | 9,0 | 37,4 | 45,3 | 63,1 | 72,4 | 76,6 | 93,3 | 98,7 | 104,5 | 110,6 | 117,1 | 123,9 | 131,2 | 138,9 | 147,1 | 155,8 | 165,1 | 174,9 | 185,2 | 196,3 |
| *Mg. EBITDA* | *17%* | *23%* | *24%* | *24%* | *24%* | *24%* | *24%* | *24%* | *24%* | *24%* | *24%* | *24%* | *24%* | *25%* | *25%* | *25%* | *25%* | *25%* | *25%* | *25%* |
| Depreciação | (6,7) | (6,7) | (6,9) | (7,5) | (7,9) | (1,4) | (2,0) | (2,4) | (2,4) | (2,6) | (3,0) | (3,0) | (3,0) | (3,0) | (3,0) | (3,0) | (3,0) | (3,0) | (3,0) | (3,0) |
| **EBIT** | 2,4 | 30,7 | 38,4 | 55,6 | 64,5 | 75,2 | 91,3 | 96,3 | 102,1 | 108,0 | 114,1 | 120,9 | 128,2 | 135,9 | 144,1 | 152,8 | 162,1 | 171,9 | 182,2 | 193,3 |
| Venda de Ativo | - | - | - | - | - | - | - | - | - | - | - | - | - | - | - | - | - | - | - | - |
| Lucro sobre deságio | - | 85,0 | - | 26,6 | 1,8 | - | - | - | - | - | - | - | - | - | - | - | - | - | - | - |
| Juros | - | (26,7) | (28,6) | (29,2) | (25,6) | (23,9) | (22,4) | (20,6) | (17,3) | (12,4) | (8,2) | (4,5) | (4,2) | (4,1) | (0,8) | (0,0) | - | - | - | - |
| **EBT** | 2,4 | 89,0 | 9,8 | 53,0 | 40,8 | 51,3 | 68,9 | 75,7 | 84,7 | 95,6 | 105,9 | 116,4 | 124,0 | 131,8 | 143,4 | 152,8 | 162,1 | 171,9 | 182,2 | 193,3 |
| IR & CSLL | (1,0) | (21,4) | (2,5) | (12,6) | (13,1) | (17,4) | (23,4) | (25,7) | (28,8) | (32,5) | (36,0) | (39,6) | (42,2) | (44,8) | (48,7) | (52,0) | (55,1) | (58,4) | (62,0) | (65,7) |
| **Lucro Líquido** | 1,3 | 67,6 | 7,4 | 40,4 | 27,7 | 33,9 | 45,5 | 50,0 | 55,9 | 63,1 | 69,9 | 76,8 | 81,8 | 87,0 | 94,6 | 100,8 | 107,0 | 113,4 | 120,3 | 127,6 |

4.2.) As demonstrações contábeis do período de 2017 a 2020 apresentam-se em volume bem diferente das projeções, mas não é escopo deste trabalho analisar o plano e suas diretrizes, e sim buscar premissas firmes para avaliação.

| | 2020 | | 2019 | | 2018 | | 2017 | |
|---|---|---|---|---|---|---|---|---|
| Receita Exportação | 160.225 | 2,5% | 749.366 | 1,4% | 228.327 | 0,5% | 35.293 | 1,8% |
| Receita Mercado Interno | 5.967.920 | 92,8% | 41.194.715 | 78,0% | 45.176.179 | 93,8% | 1.600.720 | 81,5% |
| Receita Revenda Mercado Interno | 183.801 | 2,9% | 9.444.659 | 17,9% | 223.526 | 0,5% | 26.502 | 1,3% |
| Receita Serviços | 78.572 | 1,2% | 1.196.332 | 2,3% | 2.528.756 | 5,3% | 300.125 | 15,3% |
| Outras Receitas | 40.986 | 0,6% | 207.331 | 0,4% | 938 | 0,0% | 1.004 | 0,1% |
| **Receita Bruta** | **6.431.505** | **100,0%** | **52.792.403** | **100,0%** | **48.157.726** | **100,0%** | **1.963.643** | **100,0%** |
| Vendas Canceladas e Devolvidas | 1.879.370 | 29,2% | 7.666.688 | 14,5% | 9.058.945 | 18,8% | 11.457 | 0,6% |
| ICMS | 807.223 | 12,6% | 5.521.815 | 10,5% | 5.715.360 | 11,9% | 196.984 | 10,0% |
| Cofins | 443.298 | 6,9% | 4.016.294 | 7,6% | 3.222.564 | 6,7% | 142.205 | 7,2% |
| PIS / PASEP | 95.003 | 1,5% | 854.818 | 1,6% | 699.100 | 1,5% | 30.856 | 1,6% |
| ISS | 1.964 | 0,0% | 29.908 | 0,1% | 63.219 | 0,1% | 7.503 | 0,4% |
| Demais tributos s/ Vendas e Serviços | - | 0,0% | - | 0,0% | 178.905 | 0,4% | - | 0,0% |
| **Deduções** | **3.226.858** | **50,2%** | **18.089.524** | **34,3%** | **18.759.189** | **39,0%** | **389.005** | **19,8%** |
| **Receita Líquida** | **3.204.647** | **49,8%** | **34.702.879** | **65,7%** | **29.398.537** | **61,0%** | **1.574.638** | **80,2%** |
| Custo dos Bens e Produtos Vendidos | 2.809.761 | 43,7% | 22.740.980 | 43,1% | 20.722.874 | 43,0% | 711.023 | 36,2% |
| **Resultado BRUTO** | **394.886** | **6,1%** | **11.961.899** | **22,7%** | **8.675.662** | **18,0%** | **863.615** | **44,0%** |
| Despesasa Operacionais | 16.283.610 | 253,2% | 26.560.651 | 50,3% | 21.652.486 | 45,0% | 29.575.640 | 1506,2% |
| Despesas Financeiras | 644.063 | 10,0% | 6.379.878 | 12,1% | 5.306.908 | 11,0% | 30.119.263 | 1533,8% |
| Outras Receitas | 13.471 | 0,2% | 321.643 | 0,6% | 130.613 | 0,3% | 55.509 | 2,8% |
| **Resultado Operacional** | **- 16.519.316** | **-256,8%** | **- 20.656.987** | **-39,1%** | **- 18.153.118** | **-37,7%** | **- 58.775.779** | **-2993,2%** |

| **Plano de Recuperação Judicial** | |
|---|---|
| *Demonstrado em valores percentuais devido à discrepância dos valores reais apresentados* | |
| **Receita Bruta** | **100,0%** |
| **Deduções** | **14,8%** |
| **Receita Líquida** | **85,2%** |
| Custo dos Bens e Produtos | 50,7% |
| **Resultado BRUTO** | **34,4%** |
| Despesas Totais | 14,1% |
| **Resultado Operacional** | **20,3%** |
| IR & CSLL (34%) | 6,9% |
| **Resultado Líquido** | **13,4%** |

4.3.) Em análise vertical, encontra-se certa constância em termos de valores percentuais, que serão utilizados para projeção de resultados, baseado na real capacidade da empresa gerar caixa e percentuais de custos e despesas plausíveis no cenário atual.

## 5.) Premissas

5.1.) Faturamento usado será o valor obtido no exercício de 2019, porém terá o ajuste através da subtração de cancelamentos e devoluções.

5.2.) É plausível aplicar o crescimento de 3,6% no período de análise de forma linear sendo o valor máximo atingido no último período.

5.3.) As deduções estão projetadas pelos impostos sobre faturamento.

5.4.) Custo dos produtos e serviços vendidos projetado com valores percentuais reais que variaram entre 43,0% e 43,7% e despesas totais no nível de 14,1% seguindo o Plano de Recuperação Judicial.

5.5.) Entende-se que o valor desta avaliação não considerará valores de passivos, pois em decorrência da falência, esta estimativa servirá como base de liquidação para integração de recursos da massa falida, portanto não estará sujeita a sucessão em seus cálculos.

5.6.) Os valores apresentados no trabalho base referem-se única e exclusivamente ao fato de a marca RONTAN apresentar capacidade de geração de negócios, frente sua participação no mercado;

5.7.) A análise de risco se baseia na diferença de taxa de retorno contra retorno de aplicação em mercado com risco zero;

5.8.) Os valores obtidos refletem as condições de realização de negócios (contratos e vendas) frente aos números fornecidos e nas **condições reais** apresentadas e ajustadas para esta condição de mercado.

Projeção - DRE (premissas)

| | | |
|---|---|---|
| Faturamento Bruto | 45.125.715 | 100,00% |
| Impostos (22,68%) | 10.234.512 | 22,68% |
| Resultado Líquido | 34.891.203 | 77,32% |
| Custos (43,1%) | 19.449.183 | 43,10% |
| Lucro Bruto | 15.442.020 | 34,22% |
| Despesas (14,1%) | 6.362.726 | 14,10% |
| LAIR & CSLL | 9.079.294 | 20,12% |
| IR & CSLL (35%) | 3.177.753 | 7,04% |
| Resultado Líquido | 5.901.541 | 13,08% |

O fluxo de caixa descontado desta operação será dado pelo resultado líquid, pela taxa de rentabilidade para o período de retorno sobre o investimento de 5 anos, ou seja, o valor presente equivalente destas parcelas neste cenário conforme abaixo (valores x R$ 1.000,00)

| Período de análise | | | 5 anos |
|---|---|---|---|
| Taxa de atratividade (a.a) | | | 13,08% |
| **Ano** | **Faturamento Bruto (x R$ 1.000,00)** | **Resultado Líquido** | **Valor Presente Resultado** |
| 0 | | | 21.003,75 |
| 1 | 45.125,71 | 5.901,54 | 5.219,00 |
| 2 | 45.478,06 | 5.947,62 | 4.651,44 |
| 3 | 45.833,16 | 5.994,06 | 4.145,59 |
| 4 | 46.191,02 | 6.040,86 | 3.694,76 |
| 5 | 46.551,69 | 6.088,03 | 3.292,96 |

Neste sentido o valor para este cenário é dado pelo valor presente de R$21.003.750,00

Taxa de risco:
Risco = (Taxa de retorno da Marca) – (taxa de retorno a risco zero)
Risco = ((1+13,08%) ^5) -1 – (1+5,28%) ^5) -1
Risco = 55,54%

O valor atribuído a marca pode ser dado por:

Valor Marca = Valor Presente x (1 – Risco)
Valor Marca = R$ 21.003.750 x (1 – 55,54%)
**Valor Marca = R$ 9.337.900,00**

Traduzindo-se os cálculos, podemos afirmar que a marca RONTAN possui potencial de geração de faturamento decorrente de contratos ou pedidos firmados, em que nestas condições de cenário resultam em rendimentos líquidos anuais conforme o cálculo acima, resultando o equivalente a uma taxa anual de 13,08% de rentabilidade líquida, onde dentro de uma expectativa de retorno sobre o investimento (pay back) de 5 (cinco anos), estes valores trazidos a valor presente com a taxa de rentabilidade monta R$ 21.003.750,00, que ajustada pelo fator (100% – RISCO), atribuído pela análise de investimento no negócio resulta em um valor de referência para sua aquisição R$ 9.337.900,00.

## 6.) Conclusão

Frente a documentação apresentada, levando-se em consideração não apenas cenário, critérios e projeções, como também as revisões realizadas e pelo critério de cálculo do valor presente do fluxo de caixa com a aplicação do fator de risco, é plausível atribuir a marca

RONTAN, o valor de R$ 9.337.900,00 (nove milhões, trezentos e trinta e sete mil e novecentos reais).

São Paulo, 15 de junho de 2022.

**RESUMO**

ESPÉCIE: Laudo de Avaliação.

SOLICITANTE: MEGA LEILÕES.

EMPRESA: RONTAN ELETRO METALURGICA LTDA.

OBJETOS: Veículo.

FINALIDADE: Apoio a Operação Judicial.

METODOLOGIA: Método Comparativo de Dados de Mercado.

DATA-BASE DA PRESENTE AVALIAÇÃO: agosto de 2021.

VALOR RESULTANTE DA AVALIAÇÃO

**R$ 16.000,00**

**(DEZESSEIS MIL REAIS)**

ÍNDICE

1. CONSIDERAÇÕES PRELIMINARES..... 3

1.1 LIMITAÇÕES E PREMISSAS FUTURAS..... 3

1.2 NORMATIVAS..... 4

2. CARACTERIZAÇÃO DOS BENS ..... 4

3. MÉTODOS UTILIZADOS ..... 5

4. OBJETIVO DA AVALIAÇÃO..... 6

5. ESPECIFICAÇÃO DA AVALIAÇÃO.....6

6. AVALIAÇÃO.....6

7. RESULTADO DA AVALIAÇÃO.....7

8. ENCERRAMENTO .....8

ANEXOS

## 1. CONSIDERAÇÕES PRELIMINARES

### 1.1 LIMITAÇÕES E PREMISSAS FUTURAS

O presente laudo trata da avaliação dos Veículos da Empresa **RONTAN ELETRO METALURGICA LTDA,** localizada na Rodovia Antonio Romano Schincariol - SP 127, S/N Km114,5 - Ponte Preta -TATUÍ-SP, inscrita no Cadastro Nacional de Pessoas Jurídicas do Ministério da Fazenda sob nº 62.858.352/0006-44.

Foi considerado para avaliação o estado aparente dos veículos, ou seja, como se encontram, podendo estes apresentarem danos no seu todo ou em partes, ou ainda peças/partes faltantes.

Nos leilões os bens são arrematados no estado em que se apresentam. Não se configura então relação de consumo, nem pode haver alegação por parte do arrematante em relação ao leiloeiro ou comitente de vício oculto. Tal fato tem implicação direta no valor desta avaliação, uma vez que, os bens são entregues no estado em que se encontram.

Todas as premissas listadas acima implicam em deságio no valor dos produtos arrematados, sendo, portanto, estes valores abaixo do mercado. O avaliador não tem interesse, direto ou indireto, nas companhias envolvidas ou na operação, bem como não há qualquer outra circunstância relevante que possa caracterizar conflito de interesses.

Os valores finais apontados no presente estudo estão todos expressos em Reais.

1.2 NORMATIVAS

As normas utilizadas na elaboração deste laudo estão abaixo relacionadas. Segundo as normas da ABNT - Associação Brasileira de Normas Técnicas, os valores deste laudo se enquadram no quanto à fundamentação e precisão como Grau I.

As normas observadas na emissão deste relatório são:

- NBR – 14653-1 – Avaliações de Bens – Parte 1 – Procedimentos Gerais – ABNT – Associação Brasileira de Normas Técnicas
- NBR – 14653-5 – Avaliações de Bens – Parte 5: Máquinas, Equipamentos, Instalações e bens industriais em geral – ABNT – Associação Brasileira de Normas Técnicas.

Para o presente estudo utilizou-se as prescrições da norma ABNT (Associação Brasileira de Normas Técnicas) *NBR 14653 Avaliação de bens*.

## 2. CARACTERIZAÇÃO DOS BENS

O bem móvel classificado como veículo, foi arrecadado na Rodovia Antônio Romano Schincariol - SP 127, S/N Km114,5 - Ponte Preta -TATUÍ-SP no dia 4 do mês de agosto de 2022 onde permanece depositado.

O veículo está descrito na listagem que segue em anexo ao presente laudo, onde informamos a descrição do bem e seu respectivo valor, além de documentação fotográfica com a devida identificação do bem.

## 3. MÉTODOS UTILIZADOS

A metodologia aplicada é função, basicamente da natureza dos bens avaliando, da finalidade da avaliação e da disponibilidade, qualidade e quantidade de informações colhidas no mercado.

A sua escolha deve ser justificada e ater-se ao estabelecido nas partes 1 e 5 da NBR 14653, com o objetivo de retratar o comportamento do mercado por meio de modelos que suportem racionalmente o convencimento do valor.

Os procedimentos avaliatórios usuais têm a finalidade de identificar o valor de um bem, de seus frutos e direitos, seu custo, bem como aqueles para determinar indicadores de viabilidade.

No presente caso, optamos pelo **"Método comparativo direto de dados de mercado"** para a definição dos valores.

Foram analisadas as suas características e estado de conservação e então depreciados de acordo com a comparação com as fontes de informação de mercado.

MÉTODOS PARA IDENTIFICAR O CUSTO DE UM BEM

**-Método Comparativo Direto de Custo**

Identifica o custo do bem por meio de tratamento técnico dos atributos dos elementos comparáveis, constituintes da amostra.

**-Método da Quantificação de Custo**

Identifica o custo do bem ou de suas partes por meio de orçamentos sintéticos ou analíticos a partir das quantidades de serviços e respectivos custos diretos e indiretos.

## 4. OBJETIVO DA AVALIAÇÃO

Este laudo tem por objetivo servir de apoio à operação judicial no *Processo nº 1000883-08.2017.8.26.0624 da 03ª Vara Cível da Comarca de Tatuí/SP*, determinando valor do veículo da empresa RONTAN ELETRO METALURGICA LTDA descrito, para venda em leilão, determinando valor justo de mercado do veículo pertencente a massa falida, com base em pesquisa de mercado para posterior alienação em leilão judicial.

## 5. ESPECIFICAÇÃO DA AVALIAÇÃO

A especificação de uma avaliação está relacionada com o mercado e as informações que possam ser dele extraídas.

O estabelecimento inicial pelo contratante do grau de fundamentação desejado tem por objetivo a determinação do empenho no trabalho avaliatório, mas não representa garantia de alcance de graus elevados de fundamentação.

O presente trabalho está classificado como grau I quanto à fundamentação e precisão conforme a pontuação atingida para fins de classificação das avaliações, segundo a Norma de Avaliação NBR – 14.653-5 - Avaliação de Máquinas, Equipamentos, Instalações e Complexos Industriais da ABNT – Associação Brasileira de Normas Técnicas.

## 6. AVALIAÇÃO

Para realização da Avaliação foi realizada pesquisa junto a fabricantes, revendedores e representantes comerciais.

A pesquisa verificou a similaridade dos veículos avaliando, levando-se em conta suas características.

Nos valores relacionados **NÃO** estão agregados os custos de transporte.

Foi usada como referência para determinação dos valores a seguinte fonte de informação:

- https://veiculos.fipe.org.br?carro/vw-volkswagen/8-2022/005275-2/2011/g/ndyzrzz0vbfx
- https://rj.olx.com.br/norte-do-estado-do-rio/autos-e-pecas/carros-vans-e-utilitarios/gol-2011-basico-1-0-1067235532?_ga=2.255142728.1526508091.1659697953-888226768.1637182302&_gac=1.79549542.1659697953.Cj0KCQjw_7KXBhCoARIsAPdPTfi3d9QyT57-w0-tOGhR498XCsh_BhaDgoYlT_o-I480rsB4yi0iCkUaAtUeEALw_wcB
- https://carro.mercadolivre.com.br/MLB-2727866006-volkswagen-gol-2010-10-total-flex-3p-_JM#position=18&search_layout=grid&type=item&tracking_id=6a668168-aee2-4626-85fe-c9dd901284f8

## 7. RESULTADO DA AVALIAÇÃO

Após a realização dos cálculos podemos concluir que na data base do presente laudo o valor para a venda dos bens descritos no mesmo é:

**R$ 16.000,00**

**(DEZESSEIS MIL REAIS)**

## 8. ENCERRAMENTO

O presente trabalho está redigido em 8 (oito) páginas numeradas sequencialmente e impressas em um único lado, excluindo-se os seus anexos que obedecem a numeração própria e independente.

Em anexo:

- Listagem de Valor composta por 1 página numerada.
- Documentação Fotográfica composta por 5 páginas numeradas sequencialmente.

São Paulo, 5 de agosto de 2022.

**EDUARDO SILVEIRA GOMES**

Engenheiro de Produção Mecânica – CREA 5070722530

# PLANILHA DE VALORES

## RELATÓRIO DE BENS ARRECADADOS

**DATA BASE: AGOSTO / 2022**

**VALORES EM R$**

**EMPRESA: RONTAN ELETRO METALURGICA LTDA**

**ENDEREÇO: RODOVIA ANTONIO ROMANO SCHINCARIOL - SP 127, S/N-KM114,5 - PONTE PRETA- TATUÍ-SP**

| ITEM | DESCRIÇÃO | TIPO | QTD | TOTAL VENDA |
|---|---|---|---|---|
| | **BENS ARRECADADOS** | | | |
| 0001 | AUTOMÓVEL VOLKSWAGEM GOL 1.0 GIV ANO:2010/2011<br>PLACA: ENM-2228 CHASSIS: 9BWAA05W5BP000431 | VEÍCULO | 1 | 16.000,00 |
| | **TOTAL** | | | **16.000,00** |

# DOCUMENTAÇÃO FOTOGRÁFICA

**ITEM 0001-AUTOMÓVEL VOLKSWAGEM GOL 1.0 GIV ANO:2010/2011**
**PLACA: ENM-2228 CHASSIS: 9BWAA05W5BP000431**

**ITEM 0001-AUTOMÓVEL VOLKSWAGEM GOL 1.0 GIV ANO:2010/2011**
**PLACA: ENM-2228 CHASSIS: 9BWAA05W5BP000431**

**ITEM 0001-AUTOMÓVEL VOLKSWAGEM GOL 1.0 GIV ANO:2010/2011**
**PLACA: ENM-2228 CHASSIS: 9BWAA05W5BP000431**

**ITEM 0001-AUTOMÓVEL VOLKSWAGEM GOL 1.0 GIV ANO:2010/2011**
**PLACA: ENM-2228 CHASSIS: 9BWAA05W5BP000431**

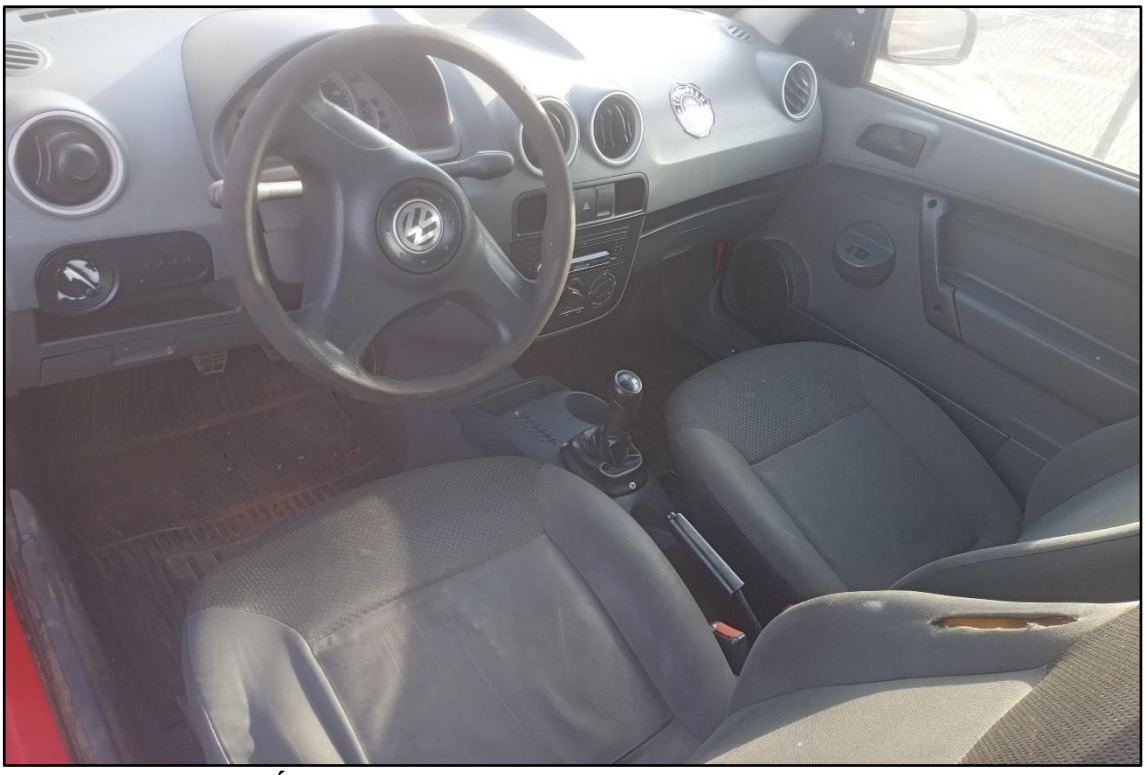

**ITEM 0001-AUTOMÓVEL VOLKSWAGEM GOL 1.0 GIV ANO:2010/2011**
**PLACA: ENM-2228 CHASSIS: 9BWAA05W5BP000431**

**ITEM 0001-AUTOMÓVEL VOLKSWAGEM GOL 1.0 GIV ANO:2010/2011**
**PLACA: ENM-2228 CHASSIS: 9BWAA05W5BP000431**

**ITEM 0001-AUTOMÓVEL VOLKSWAGEM GOL 1.0 GIV ANO:2010/2011**
**PLACA: ENM-2228 CHASSIS: 9BWAA05W5BP000431**

**ITEM 0001-AUTOMÓVEL VOLKSWAGEM GOL 1.0 GIV ANO:2010/2011**
**PLACA: ENM-2228 CHASSIS: 9BWAA05W5BP000431**

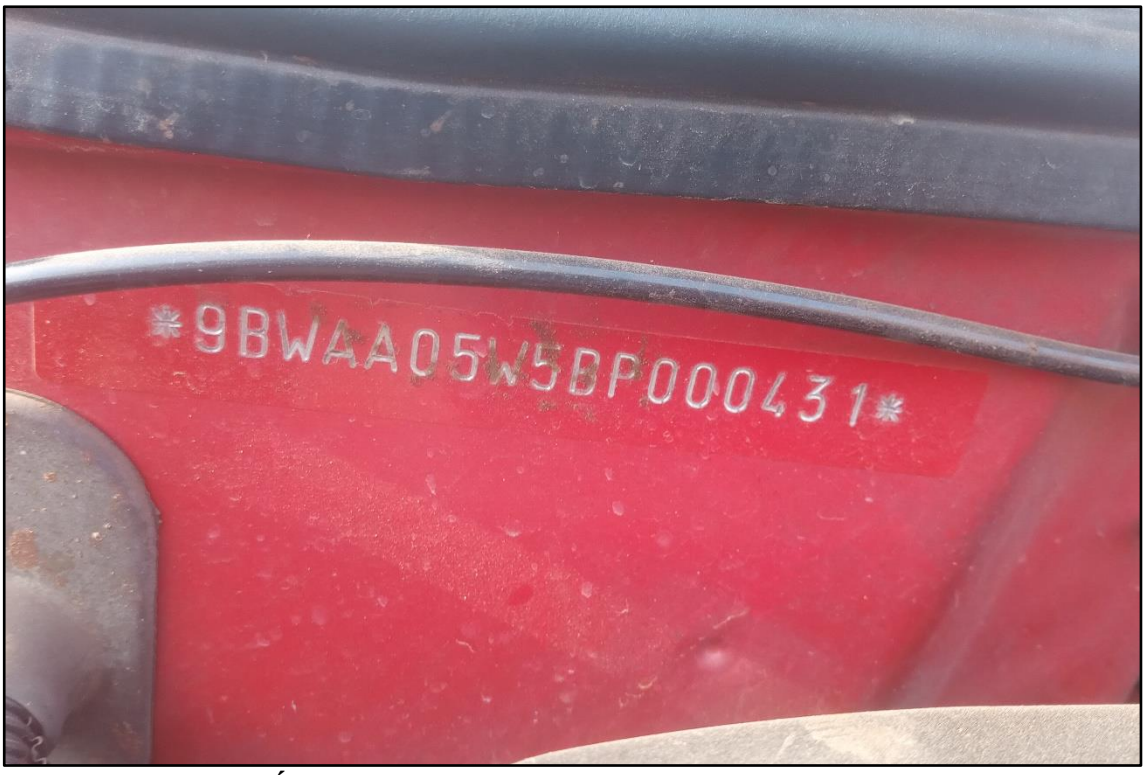


**ITEM 0001-AUTOMÓVEL VOLKSWAGEM GOL 1.0 GIV ANO:2010/2011**
**PLACA: ENM-2228 CHASSIS: 9BWAA05W5BP000431**

**VÍDEOS DO VEÍCULO (VISTA GERAL E MOTOR)**

Avalor

Engenharia de Avaliações

# AUTO DE ARRECADAÇÃO ROTAN

| CONTA | QTA | R$ |
|---|---|---|
| FERRAMENTAS | 505 | 2,253,479.69 |
| INFORMATICA | 408 | 385,628.51 |
| MAQUINAS EQUIPAMENTOS | 527 | 7,502,122.58 |
| MOVEIS UTENSILIOS | 1,860 | 3,680,079.04 |
| VEICULOS ROTAN | 38 | 2,518,475.10 |
| TOTAL | 3,365 | 16,339,784.93 |

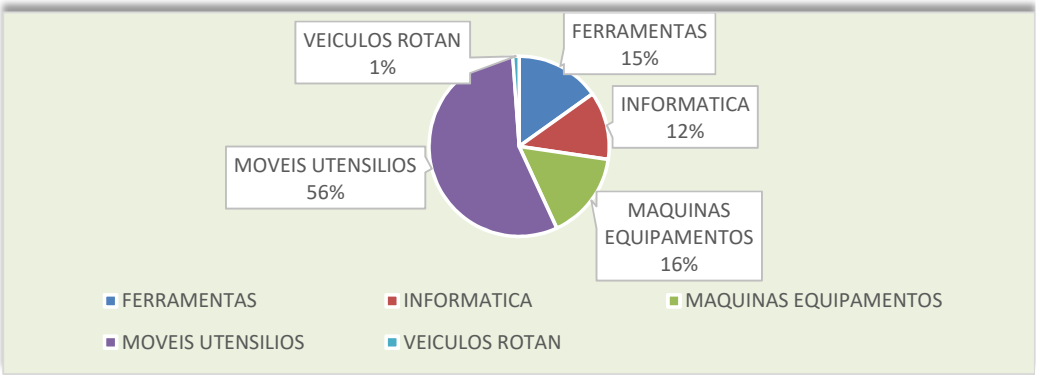

| EMP | CONTA | Nº ITEM | LOCAL | DESCRIÇÃO TECNICA | MARCA | MODELO | PLACA | EFB | TECNICO | DATA | Nº ANT | CHECK DONTAN | V.NOVO | Nº T. AVALIADO | V.PLIEGO | FONTE DE INFORMAÇÕES | REF |
|---|---|---|---|---|---|---|---|---|---|---|---|---|---|---|---|---|---|
| EUROLAF | FERRAMENTAS | SAMU771 | PREDIO VP EUROLAF | ALICATE BICO DE PAPAGAIO | | | | | SAMUKA | 5/18/2022 | | 2 R$ | - R$ | - R$ | - | BENS DE TERCEIROS (EUROLAF) | 2812 |
| EUROLAF | FERRAMENTAS | SAMU772 | PREDIO VP EUROLAF | ALICATE DE BICO | | | | | SAMUKA | 5/18/2022 | | 14 R$ | - R$ | - R$ | - | BENS DE TERCEIROS (EUROLAF) | 2813 |
| EUROLAF | FERRAMENTAS | SAMU773 | PREDIO VP EUROLAF | ALICATE DE CORTE PICO DE PAPAGAIO | | | | | SAMUKA | 5/18/2022 | | 20 R$ | - R$ | - R$ | - | BENS DE TERCEIROS (EUROLAF) | 2814 |
| EUROLAF | FERRAMENTAS | SAMU774 | PREDIO VP EUROLAF | ALICATE DE PONTO | | | | | SAMUKA | 5/18/2022 | | 2 R$ | - R$ | - R$ | - | BENS DE TERCEIROS (EUROLAF) | 2815 |
| EUROLAF | FERRAMENTAS | SAMU775 | PREDIO VP EUROLAF | ALICATE DE PRESSÃO | | | | | SAMUKA | 5/18/2022 | | 8 R$ | - R$ | - R$ | - | BENS DE TERCEIROS (EUROLAF) | 2816 |
| EUROLAF | FERRAMENTAS | SAMU776 | PREDIO VP EUROLAF | ALICATE UNIVERSAL | | | | | SAMUKA | 5/18/2022 | | 1 R$ | - R$ | - R$ | - | BENS DE TERCEIROS (EUROLAF) | 2817 |
| EUROLAF | FERRAMENTAS | SAMU777 | PREDIO VP EUROLAF | ALICATE UNIVERSAL | | | | | SAMUKA | 5/18/2022 | | 1 R$ | - R$ | - R$ | - | BENS DE TERCEIROS (EUROLAF) | 2818 |
| EUROLAF | FERRAMENTAS | SAMU778 | PREDIO VP EUROLAF | ANDAIME COM 13 PECAS CINZA | | | | | SAMUKA | 5/18/2022 | | 1 R$ | - R$ | - R$ | - | BENS DE TERCEIROS (EUROLAF) | 2819 |
| EUROLAF | FERRAMENTAS | SAMU779 | PREDIO VP EUROLAF | APERFEIÇOADOR PNEUMATICO DE PARAFUSOS | | | | | SAMUKA | 5/18/2022 | | 28 R$ | - R$ | - R$ | - | BENS DE TERCEIROS (EUROLAF) | 2820 |
| EUROLAF | FERRAMENTAS | SAMU780 | PREDIO VP EUROLAF | APLICADOR DE SIKAFLEX | | | | | SAMUKA | 5/18/2022 | | 1 R$ | - R$ | - R$ | - | BENS DE TERCEIROS (EUROLAF) | 2821 |
| EUROLAF | FERRAMENTAS | SAMU781 | PREDIO VP EUROLAF | APLICADOR DE SIKAFLEX | | | | | SAMUKA | 5/18/2022 | | 6 R$ | - R$ | - R$ | - | BENS DE TERCEIROS (EUROLAF) | 2822 |
| EUROLAF | FERRAMENTAS | SAMU782 | PREDIO VP EUROLAF | ARCO DE SEQUETA | | | | | SAMUKA | 5/18/2022 | | 1 R$ | - R$ | - R$ | - | BENS DE TERCEIROS (EUROLAF) | 2824 |
| EUROLAF | FERRAMENTAS | SAMU783 | PREDIO VP EUROLAF | ARCO DE SEQUETA | | | | | SAMUKA | 5/18/2022 | | 2 R$ | - R$ | - R$ | - | BENS DE TERCEIROS (EUROLAF) | 2825 |
| EUROLAF | FERRAMENTAS | SAMU197 | ENGENHARIA SINAL EUROLAF | BLOCO MAGNETICO EM V | DIGNESS | | | | SAMUKA | 5/18/2022 | | 2 R$ | - R$ | - R$ | - | BENS DE TERCEIROS (EUROLAF) | 2853 |
| EUROLAF | FERRAMENTAS | SAMU784 | PREDIO VP EUROLAF | BOCA DE SOQUETE | | | | | SAMUKA | 5/18/2022 | | 33 R$ | - R$ | - R$ | - | BENS DE TERCEIROS (EUROLAF) | 2826 |
| EUROLAF | FERRAMENTAS | SAMU201 | PREDIO VP EUROLAF | BROCA DE VIDEA | | | | | SAMUKA | 5/18/2022 | | 8 R$ | - R$ | - R$ | - | BENS DE TERCEIROS (EUROLAF) | 2857 |
| EUROLAF | FERRAMENTAS | SAMU202 | PREDIO VP EUROLAF | BROCAS DE FERRO 8MM | | | | | SAMUKA | 5/18/2022 | | 30 R$ | - R$ | - R$ | - | BENS DE TERCEIROS (EUROLAF) | 2858 |
| EUROLAF | FERRAMENTAS | SAMU205 | PREDIO VP EUROLAF | CAIXA DE FERRAMENTA DE FERRO | | | | | SAMUKA | 5/18/2022 | | 3 R$ | - R$ | - R$ | - | BENS DE TERCEIROS (EUROLAF) | 2860 |
| EUROLAF | FERRAMENTAS | SAMU206 | PREDIO VP EUROLAF | CAIXA DE FERRAMENTA DE FERRO | | | | | SAMUKA | 5/18/2022 | | 2 R$ | - R$ | - R$ | - | BENS DE TERCEIROS (EUROLAF) | 2866 |
| EUROLAF | FERRAMENTAS | SAMU214 | PREDIO VP EUROLAF | CUBINHA FERRAMENTAS | | | | | SAMUKA | 5/18/2022 | | 1 R$ | - R$ | - R$ | - | BENS DE TERCEIROS (EUROLAF) | 2878 |
| EUROLAF | FERRAMENTAS | 70559 | ALMOXARIFADO VP EUROLAF | CAVALETE COM RODIZIO | | | | BOM | GABRIEL | 04/04/2022 | | 1 R$ | - R$ | - R$ | - | BENS DE TERCEIROS (EUROLAF) | 2879 |
| EUROLAF | FERRAMENTAS | SAMU216 | PREDIO VP EUROLAF | CHAVE 1/2 | | | | | SAMUKA | 5/18/2022 | | 41 R$ | - R$ | - R$ | - | BENS DE TERCEIROS (EUROLAF) | 2880 |
| EUROLAF | FERRAMENTAS | SAMU217 | PREDIO VP EUROLAF | CHAVE BOMBA D' AGUA | | | | | SAMUKA | 5/18/2022 | | 2 R$ | - R$ | - R$ | - | BENS DE TERCEIROS (EUROLAF) | 2883 |
| EUROLAF | FERRAMENTAS | SAMU219 | PREDIO VP EUROLAF | CHAVE CANHAO | 13MM | | | | SAMUKA | 5/18/2022 | | 28 R$ | - R$ | - R$ | - | BENS DE TERCEIROS (EUROLAF) | 2885 |
| EUROLAF | FERRAMENTAS | SAMU220 | PREDIO VP EUROLAF | CHAVE CANHAO | 14MM | | | | SAMUKA | 5/18/2022 | | 8 R$ | - R$ | - R$ | - | BENS DE TERCEIROS (EUROLAF) | 2886 |
| EUROLAF | FERRAMENTAS | SAMU221 | PREDIO VP EUROLAF | CHAVE CANHAO | 15MM | | | | SAMUKA | 5/18/2022 | | 2 R$ | - R$ | - R$ | - | BENS DE TERCEIROS (EUROLAF) | 2887 |
| EUROLAF | FERRAMENTAS | SAMU222 | PREDIO VP EUROLAF | CHAVE CANHAO | 16MM | | | | SAMUKA | 5/18/2022 | | 5 R$ | - R$ | - R$ | - | BENS DE TERCEIROS (EUROLAF) | 2888 |
| EUROLAF | FERRAMENTAS | SAMU218 | PREDIO VP EUROLAF | CHAVE CANHAO | 20MM | | | | SAMUKA | 5/18/2022 | | 10 R$ | - R$ | - R$ | - | BENS DE TERCEIROS (EUROLAF) | 2884 |
| EUROLAF | FERRAMENTAS | SAMU224 | PREDIO VP EUROLAF | CHAVE DE BOCA | 21/23 | | | | SAMUKA | 5/18/2022 | | 33 R$ | - R$ | - R$ | - | BENS DE TERCEIROS (EUROLAF) | 2889 |
| EUROLAF | FERRAMENTAS | SAMU225 | PREDIO VP EUROLAF | CHAVE DE BOCA | 24/25 | | | | SAMUKA | 5/18/2022 | | 10 R$ | - R$ | - R$ | - | BENS DE TERCEIROS (EUROLAF) | 2892 |
| EUROLAF | FERRAMENTAS | SAMU227 | PREDIO VP EUROLAF | CHAVE DE BOCA | 30/32 | | | | SAMUKA | 5/18/2022 | | 3 R$ | - R$ | - R$ | - | BENS DE TERCEIROS (EUROLAF) | 2894 |
| EUROLAF | FERRAMENTAS | SAMU228 | PREDIO VP EUROLAF | CHAVE DE BOCA | 32/36 | | | | SAMUKA | 5/18/2022 | | 3 R$ | - R$ | - R$ | - | BENS DE TERCEIROS (EUROLAF) | 2895 |
| EUROLAF | FERRAMENTAS | SAMU227 | PREDIO VP EUROLAF | CHAVE DE BOCA | 38/41 | | | | SAMUKA | 5/18/2022 | | 6 R$ | - R$ | - R$ | - | BENS DE TERCEIROS (EUROLAF) | 2893 |
| EUROLAF | FERRAMENTAS | SAMU223 | PREDIO VP EUROLAF | CHAVE DE BOCA | | | | | SAMUKA | 5/18/2022 | | 20 R$ | - R$ | - R$ | - | BENS DE TERCEIROS (EUROLAF) | 2889 |
| EUROLAF | FERRAMENTAS | SAMU229 | PREDIO VP EUROLAF | CHAVE DE FENDA | | | | | SAMUKA | 5/18/2022 | | 4 R$ | - R$ | - R$ | - | BENS DE TERCEIROS (EUROLAF) | 2895 |
| EUROLAF | FERRAMENTAS | SAMU230 | PREDIO VP EUROLAF | CHAVE DE GRIFO | | | | | SAMUKA | 5/18/2022 | | 2 R$ | - R$ | - R$ | - | BENS DE TERCEIROS (EUROLAF) | 2897 |
| EUROLAF | FERRAMENTAS | SAMU231 | PREDIO VP EUROLAF | CHAVE DE GRIS-METRO | | | | | SAMUKA | 5/18/2022 | | 5 R$ | - R$ | - R$ | - | BENS DE TERCEIROS (EUROLAF) | 2898 |
| EUROLAF | FERRAMENTAS | SAMU232 | PREDIO VP EUROLAF | CHAVE PHILIPS | | | | | SAMUKA | 5/18/2022 | | 6 R$ | - R$ | - R$ | - | BENS DE TERCEIROS (EUROLAF) | 2896 |
| EUROLAF | FERRAMENTAS | SAMU233 | PREDIO VP EUROLAF | CHAVE T ALEN/8 | | | | | SAMUKA | 5/18/2022 | | 28 R$ | - R$ | - R$ | - | BENS DE TERCEIROS (EUROLAF) | 2899 |
| EUROLAF | FERRAMENTAS | SAMU239 | PREDIO VP EUROLAF | ENGRAXADEIRA | | | | | SAMUKA | 5/18/2022 | | 1 R$ | - R$ | - R$ | - | BENS DE TERCEIROS (EUROLAF) | 2908 |
| EUROLAF | FERRAMENTAS | SAMU245 | PREDIO VP EUROLAF | ESCOVA DE ACO | | | | | SAMUKA | 5/18/2022 | | 4 R$ | - R$ | - R$ | - | BENS DE TERCEIROS (EUROLAF) | 2916 |
| EUROLAF | FERRAMENTAS | SAMU247 | PREDIO VP EUROLAF | ESQUADRO DE MAO | | | | | SAMUKA | 5/18/2022 | | 7 R$ | - R$ | - R$ | - | BENS DE TERCEIROS (EUROLAF) | 2918 |
| EUROLAF | FERRAMENTAS | SAMU253 | PREDIO VP EUROLAF | ESTENDEDOR SOCAL DE CHAVE | | | | | SAMUKA | 5/18/2022 | | 28 R$ | - R$ | - R$ | - | BENS DE TERCEIROS (EUROLAF) | 2931 |
| EUROLAF | FERRAMENTAS | SAMU254 | PREDIO VP EUROLAF | ESTILETE | | | | | SAMUKA | 5/18/2022 | | 1 R$ | - R$ | - R$ | - | BENS DE TERCEIROS (EUROLAF) | 2932 |
| EUROLAF | FERRAMENTAS | SAMU255 | PREDIO VP EUROLAF | FERRO | | | | | SAMUKA | 5/18/2022 | | 1 R$ | - R$ | - R$ | - | BENS DE TERCEIROS (EUROLAF) | 2934 |
| EUROLAF | FERRAMENTAS | SAMU256 | PREDIO VP EUROLAF | FERRO DE SOLDA PLACA | | | | | SAMUKA | 5/18/2022 | | 2 R$ | - R$ | - R$ | - | BENS DE TERCEIROS (EUROLAF) | 2935 |
| EUROLAF | FERRAMENTAS | SAMU264 | PREDIO VP EUROLAF | GRAMPEADEIRA PNEUMATICA | | | | | SAMUKA | 5/18/2022 | | 7 R$ | - R$ | - R$ | - | BENS DE TERCEIROS (EUROLAF) | 2950 |
| EUROLAF | FERRAMENTAS | SAMU265 | PREDIO VP EUROLAF | GUIA SERRA COPO | | | | | SAMUKA | 5/18/2022 | | 15 R$ | - R$ | - R$ | - | BENS DE TERCEIROS (EUROLAF) | 2951 |
| EUROLAF | FERRAMENTAS | SAMU266 | PREDIO VP EUROLAF | JOGO CHAVE CATRACA | | | | | SAMUKA | 5/18/2022 | | 1 R$ | - R$ | - R$ | - | BENS DE TERCEIROS (EUROLAF) | 2955 |
| EUROLAF | FERRAMENTAS | SAMU267 | PREDIO VP EUROLAF | JOGO DE CHAVE ALLEN | | | | | SAMUKA | 5/18/2022 | | 1 R$ | - R$ | - R$ | - | BENS DE TERCEIROS (EUROLAF) | 2956 |
| EUROLAF | FERRAMENTAS | SAMU268 | PREDIO VP EUROLAF | LIXADEIRA | | | | | SAMUKA | 5/18/2022 | | 1 R$ | - R$ | - R$ | - | BENS DE TERCEIROS (EUROLAF) | 2957 |
| EUROLAF | FERRAMENTAS | SAMU269 | PREDIO VP EUROLAF | LIXADEIRA | | | | | SAMUKA | 5/18/2022 | | 1 R$ | - R$ | - R$ | - | BENS DE TERCEIROS (EUROLAF) | 2958 |
| EUROLAF | FERRAMENTAS | SAMU270 | PREDIO VP EUROLAF | LIXADEIRA ELETRICA | | | | | SAMUKA | 5/18/2022 | | 2 R$ | - R$ | - R$ | - | BENS DE TERCEIROS (EUROLAF) | 2959 |
| EUROLAF | FERRAMENTAS | SAMU271 | ENGENHARIA SINAL EUROLAF | MANOMETRO DIGITAL | HIKARI | HLX 912 | | | SAMUKA | 5/18/2022 | | 1 R$ | - R$ | - R$ | - | BENS DE TERCEIROS (EUROLAF) | 2960 |
| EUROLAF | FERRAMENTAS | SAMU273 | PREDIO VP EUROLAF | MACACO HIDRAULICO JACARE | | | | | SAMUKA | 5/18/2022 | | 1 R$ | - R$ | - R$ | - | BENS DE TERCEIROS (EUROLAF) | 2962 |
| EUROLAF | FERRAMENTAS | SAMU282 | PREDIO VP EUROLAF | MARRETAS | | | | | SAMUKA | 5/18/2022 | | 2 R$ | - R$ | - R$ | - | BENS DE TERCEIROS (EUROLAF) | 2971 |
| EUROLAF | FERRAMENTAS | SAMU283 | PREDIO VP EUROLAF | MARRETAS | | | | | SAMUKA | 5/18/2022 | | 9 R$ | - R$ | - R$ | - | BENS DE TERCEIROS (EUROLAF) | 2972 |
| EUROLAF | FERRAMENTAS | SAMU284 | PREDIO VP EUROLAF | MASCARA DE SOLDA | | | | | SAMUKA | 5/18/2022 | | 7 R$ | - R$ | - R$ | - | BENS DE TERCEIROS (EUROLAF) | 2973 |
| EUROLAF | FERRAMENTAS | SAMU290 | PREDIO VP EUROLAF | MOLA | | | | | SAMUKA | 5/18/2022 | | 1 R$ | - R$ | - R$ | - | BENS DE TERCEIROS (EUROLAF) | 2979 |
| EUROLAF | FERRAMENTAS | SAMU292 | ENGENHARIA SINAL EUROLAF | MULTIMETRO | HIKARI | | | | SAMUKA | 5/18/2022 | | 6 R$ | - R$ | - R$ | - | BENS DE TERCEIROS (EUROLAF) | 2990 |
| EUROLAF | FERRAMENTAS | 70585 | SINALIZACAO EUROLAF | MULTIMETRO DIGITAL | MINIPA | ET 1649 | | BOM | GABRIEL | 04/04/2022 | | 1 R$ | - R$ | - R$ | - | BENS DE TERCEIROS (EUROLAF) | 2991 |
| EUROLAF | FERRAMENTAS | 70586 | SINALIZACAO EUROLAF | MULTIMETRO DIGITAL | MINIPA | ET 1648 | | BOM | GABRIEL | 04/04/2022 | | 1 R$ | - R$ | - R$ | - | BENS DE TERCEIROS (EUROLAF) | 2992 |
| EUROLAF | FERRAMENTAS | SAMU293 | PREDIO VP EUROLAF | NIVEL DE MAO | | | | | SAMUKA | 5/18/2022 | | 3 R$ | - R$ | - R$ | - | BENS DE TERCEIROS (EUROLAF) | 2993 |
| EUROLAF | FERRAMENTAS | 70580 | SINALIZACAO EUROLAF | PAQUIMETRO MANUAL | DIGNESS | 180511750 | | BOM | GABRIEL | 04/04/2022 | | 1 R$ | - R$ | - R$ | - | BENS DE TERCEIROS (EUROLAF) | 3000 |
| EUROLAF | FERRAMENTAS | 70578 | SINALIZACAO EUROLAF | PAQUIMETRO MANUAL | MITUTOYO | 530 114B10 | | BOM | GABRIEL | 04/04/2022 | | 1 R$ | - R$ | - R$ | - | BENS DE TERCEIROS (EUROLAF) | 3004 |
| EUROLAF | FERRAMENTAS | 50457 | SINALIZACAO EUROLAF | PARAFUSADEIRA | KILEWS | SGT | | BOM | WALMIR | 04/04/2022 | | 13 R$ | - R$ | - R$ | - | BENS DE TERCEIROS (EUROLAF) | 3006 |
| EUROLAF | FERRAMENTAS | SAMU237 | PREDIO VP EUROLAF | PARAFUSADEIRA BATERIA | DEWALT | | | | SAMUKA | 5/18/2022 | | 1 R$ | - R$ | - R$ | - | BENS DE TERCEIROS (EUROLAF) | 3007 |
| EUROLAF | FERRAMENTAS | 70581 | SINALIZACAO EUROLAF | PISTOLA APLICADORA COLA | | | | BOM | WALMIR | 04/04/2022 | | 1 R$ | - R$ | - R$ | - | BENS DE TERCEIROS (EUROLAF) | 3009 |
| EUROLAF | FERRAMENTAS | 50459 | SINALIZACAO EUROLAF | PISTOLA APLICADORA COLA SILICONE | | | | BOM | WALMIR | 04/04/2022 | | 2 R$ | - R$ | - R$ | - | BENS DE TERCEIROS (EUROLAF) | 3010 |
| EUROLAF | FERRAMENTAS | SAMU305 | PREDIO VP EUROLAF | REBITADEIRA MANUAL | | | | | SAMUKA | 5/18/2022 | | 18 R$ | - R$ | - R$ | - | BENS DE TERCEIROS (EUROLAF) | 3019 |
| EUROLAF | FERRAMENTAS | SAMU306 | PREDIO VP EUROLAF | REVOLVER DE PINTURA | | | | | SAMUKA | 5/18/2022 | | 2 R$ | - R$ | - R$ | - | BENS DE TERCEIROS (EUROLAF) | 3021 |
| EUROLAF | FERRAMENTAS | SAMU307 | PREDIO VP EUROLAF | RODO INDUSTRIAL | | | | | SAMUKA | 5/18/2022 | | 3 R$ | - R$ | - R$ | - | BENS DE TERCEIROS (EUROLAF) | 3022 |
| EUROLAF | FERRAMENTAS | 70753 | SINALIZACAO EUROLAF | SOPRADOR TERMICO | STEINEL | HL 2100 | | BOM | GABRIEL | 04/04/2022 | | 1 R$ | - R$ | - R$ | - | BENS DE TERCEIROS (EUROLAF) | 3031 |
| EUROLAF | FERRAMENTAS | SAMU310 | PREDIO VP EUROLAF | SOPRADOR TERMICO ELETRICO | | | | | SAMUKA | 5/18/2022 | | 6 R$ | - R$ | - R$ | - | BENS DE TERCEIROS (EUROLAF) | 3032 |
| EUROLAF | FERRAMENTAS | 70781 | SINALIZACAO EUROLAF | TACOMETRO DIG | MINIPA | TD812 | | BOM | GABRIEL | 04/04/2022 | | 1 R$ | - R$ | - R$ | - | BENS DE TERCEIROS (EUROLAF) | 3036 |
| EUROLAF | FERRAMENTAS | SAMU315 | PREDIO VP EUROLAF | TACOMETRO CATRACA ESTALA | GEDORE | R69000300 | | BOM | GABRIEL | 04/04/2022 | | 2 R$ | - R$ | - R$ | - | BENS DE TERCEIROS (EUROLAF) | 3043 |
| EUROLAF | FERRAMENTAS | SAMU317 | PREDIO VP EUROLAF | TRENA DE 5 M | | | | | SAMUKA | 5/18/2022 | | 2 R$ | - R$ | - R$ | - | BENS DE TERCEIROS (EUROLAF) | 3045 |
| EUROLAF | FERRAMENTAS | SAMU318 | PREDIO VP EUROLAF | VARETAS DE SOLDA | | | | | SAMUKA | 5/18/2022 | | 100 R$ | - R$ | - R$ | - | BENS DE TERCEIROS (EUROLAF) | 3046 |
| EUROLAF | INFORMATICA | SAMU237 | ENGENHARIA SINAL EUROLAF | CPU | SIMONTAR | | | | SAMUKA | 5/18/2022 | | 1 R$ | - R$ | - R$ | - | BENS DE TERCEIROS (EUROLAF) | 2904 |
| EUROLAF | INFORMATICA | 7142 | SINALIZACAO EUROLAF | CPU DESKTOP | DELL | | | BOM | WALMIR | 04/04/2022 | 50490 | 3 R$ | - R$ | - R$ | - | BENS DE TERCEIROS (EUROLAF) | 2905 |
| EUROLAF | INFORMATICA | SAMU240 | ENGENHARIA SINAL EUROLAF | ESTABILIZADOR DE ENERGIA | | | | | SAMUKA | 5/18/2022 | | 3 R$ | - R$ | - R$ | - | BENS DE TERCEIROS (EUROLAF) | 2919 |
| EUROLAF | INFORMATICA | 70682 | SINALIZACAO EUROLAF | IMPRESSORA DE ETIQUETA | ZEBRA | GT 800 | | BOM | GABRIEL | 04/04/2022 | | 3 R$ | - R$ | - R$ | - | BENS DE TERCEIROS (EUROLAF) | 2953 |
| EUROLAF | INFORMATICA | 70683 | SINALIZACAO EUROLAF | IMPRESSORA DE ETIQUETAS | ZEBRA | GT800 | | BOM | GABRIEL | 04/04/2022 | | 1 R$ | - R$ | - R$ | - | BENS DE TERCEIROS (EUROLAF) | 2954 |
| EUROLAF | INFORMATICA | 70681 | SINALIZACAO EUROLAF | IMPRESSORA HP | HP | LASERJET M1212NF MFP | | BOM | GABRIEL | 04/04/2022 | | 1 R$ | - R$ | - R$ | - | BENS DE TERCEIROS (EUROLAF) | 2954 |
| EUROLAF | INFORMATICA | SAMU208 | ADMINISTRACAO EUROLAF | MICROCOMPUTADOR | DELL | | | BOM | SAMUKA | 5/18/2022 | | 21 R$ | - R$ | - R$ | - | BENS DE TERCEIROS (EUROLAF) | 2977 |
| EUROLAF | INFORMATICA | 70576 | ALMOXARIFADO VP EUROLAF | MICROCOMPUTADOR | DELL | | | BOM | GABRIEL | 04/04/2022 | | 1 R$ | - R$ | - R$ | - | BENS DE TERCEIROS (EUROLAF) | 2978 |
| EUROLAF | INFORMATICA | 70113 | ADMINISTRACAO EUROLAF | MICROSERVIDOR | HP | PROLIANT MICROSERVER | | BOM | GABRIEL | 29/03/2022 | | 1 R$ | - R$ | - R$ | - | BENS DE TERCEIROS (EUROLAF) | 2980 |
| EUROLAF | INFORMATICA | 70112 | ADMINISTRACAO EUROLAF | MICROSERVIDOR | QNAP | MQNACL/OD | | BOM | GABRIEL | 29/03/2022 | | 1 R$ | - R$ | - R$ | - | BENS DE TERCEIROS (EUROLAF) | 2979 |
| EUROLAF | INFORMATICA | 70654 | SINALIZACAO EUROLAF | MONITOR 19 POL | LG | FLATRON E1941 | | BOM | GABRIEL | 04/04/2022 | | 2 R$ | - R$ | - R$ | - | BENS DE TERCEIROS (EUROLAF) | 2981 |
| EUROLAF | INFORMATICA | 70655 | SINALIZACAO EUROLAF | MONITOR 19 POL | LG | FLATRON E 2241 | | BOM | GABRIEL | 04/04/2022 | | 2 R$ | - R$ | - R$ | - | BENS DE TERCEIROS (EUROLAF) | 2982 |
| EUROLAF | INFORMATICA | 100 | SINALIZACAO EUROLAF | MONITOR 22 POL | DELL | D2216HC | | BOM | GABRIEL | 04/04/2022 | 70952 | 2 R$ | - R$ | - R$ | - | BENS DE TERCEIROS (EUROLAF) | 2983 |
| EUROLAF | INFORMATICA | 2 | ADMINISTRACAO EUROLAF | MONITOR LCD 19,5 POL | LG | W2004QS | | BOM | LUCAS | 29/03/2022 | 50179 | 27 R$ | - R$ | - R$ | - | BENS DE TERCEIROS (EUROLAF) | 2984 |
| EUROLAF | INFORMATICA | 11556 | ENGENHARIA SINAL EUROLAF | MONITOR LCD 19POL | LG | E19 | | BOM | WALMIR | 04/04/2022 | 50489 | 6 R$ | - R$ | - R$ | - | BENS DE TERCEIROS (EUROLAF) | 2985 |
| EUROLAF | INFORMATICA | SAMU299 | ENGENHARIA SINAL EUROLAF | MONITOR LCD 20P | HP | | | BOM | SAMUKA | 5/18/2022 | | 1 R$ | - R$ | - R$ | - | BENS DE TERCEIROS (EUROLAF) | 2986 |
| EUROLAF | INFORMATICA | 44440533 | ADMINISTRACAO EUROLAF | MULTIFUNCIONAL | HP | M1212NFP | | BOM | SIDNEI | 23/03/2022 | | 1 R$ | - R$ | - R$ | - | BENS DE TERCEIROS (EUROLAF) | 2989 |
| EUROLAF | INFORMATICA | 93 | ADMINISTRACAO EUROLAF | NOTEBOOK | DELL | JKWY3 | | BOM | LUCAS | 29/03/2022 | 50178 | 2 R$ | - R$ | - R$ | - | BENS DE TERCEIROS (EUROLAF) | 2994 |
| EUROLAF | INFORMATICA | SAMU241 | ENGENHARIA SINAL EUROLAF | NOTEBOOK | DELL | 3348BV03 | | | SAMUKA | 5/18/2022 | | 1 R$ | - R$ | - R$ | - | BENS DE TERCEIROS (EUROLAF) | 2987 |
| EUROLAF | INFORMATICA | 57 | ADMINISTRACAO EUROLAF | NOTEBOOK | DELL | E5450 | | BOM | GABRIEL | 23/03/2022 | | 1 R$ | - R$ | - R$ | - | BENS DE TERCEIROS (EUROLAF) | 2997 |
| EUROLAF | INFORMATICA | 63 | ADMINISTRACAO EUROLAF | NOTEBOOK | DELL | VOSTRO 14 | | BOM | GABRIEL | 23/03/2022 | 64 | 4 R$ | - R$ | - R$ | - | BENS DE TERCEIROS (EUROLAF) | 2998 |
| EUROLAF | INFORMATICA | SAMU205 | SINALIZACAO EUROLAF | NOTEBOOL DELL PRETO | | | | | SAMUKA | 5/18/2022 | | 1 R$ | - R$ | - R$ | - | BENS DE TERCEIROS (EUROLAF) | 2996 |
| EUROLAF | INFORMATICA | 70110 | ADMINISTRACAO EUROLAF | SERVIDOR | DELL | PRECISION TOWER 5810 | | BOM | GABRIEL | 29/03/2022 | | 1 R$ | - R$ | - R$ | - | BENS DE TERCEIROS (EUROLAF) | 3026 |
| EUROLAF | INFORMATICA | 70114 | ADMINISTRACAO EUROLAF | SERVIDOR | HP | STORESERV 7200 | | BOM | GABRIEL | 29/03/2022 | | 1 R$ | - R$ | - R$ | - | BENS DE TERCEIROS (EUROLAF) | 3027 |
| EUROLAF | INFORMATICA | 70116 | ADMINISTRACAO EUROLAF | SERVIDOR | NHS | LASER | | BOM | GABRIEL | 29/03/2022 | | 1 R$ | - R$ | - R$ | - | BENS DE TERCEIROS (EUROLAF) | 3029 |
| EUROLAF | INFORMATICA | 70115 | ADMINISTRACAO EUROLAF | SERVIDOR | NHS | PRIMESEND | | BOM | GABRIEL | 29/03/2022 | | 1 R$ | - R$ | - R$ | - | BENS DE TERCEIROS (EUROLAF) | 3028 |
| EUROLAF | INFORMATICA | 70111 | ADMINISTRACAO EUROLAF | SERVIDOR DELL | DELL | POWER EDGE R410 | | BOM | GABRIEL | 29/03/2022 | | 1 R$ | - R$ | - R$ | - | BENS DE TERCEIROS (EUROLAF) | 3030 |
| EUROLAF | INFORMATICA | 70698 | SINALIZACAO EUROLAF | TELA EM PORTAS | | JE0060A | | BOM | LUCAS | 29/03/2022 | 50180 | 2 R$ | - R$ | - R$ | - | BENS DE TERCEIROS (EUROLAF) | 3033 |
| EUROLAF | INFORMATICA | SAMU311 | ENGENHARIA SINAL EUROLAF | TABLET 10P 16GB | POSITIVO | | | | SAMUKA | 5/18/2022 | | 1 R$ | - R$ | - R$ | - | BENS DE TERCEIROS (EUROLAF) | 3035 |
| EUROLAF | MAQUINAS EQUIPAMENTOS | 50527 | SINALIZACAO EUROLAF | COMPRESSOR 100LITROS | MOTO MIL | AIR POWER | | BOM | WALMIR | 04/04/2022 | | 1 R$ | - R$ | - R$ | - | BENS DE TERCEIROS (EUROLAF) | 2902 |
| EUROLAF | MAQUINAS EQUIPAMENTOS | SAMU236 | ENGENHARIA SINAL EUROLAF | DISCO DE CORTE DE FERRO | | | | BOM | SAMUKA | 5/18/2022 | | 6 R$ | - R$ | - R$ | - | BENS DE TERCEIROS (EUROLAF) | 2906 |
| EUROLAF | MAQUINAS EQUIPAMENTOS | 50105 | ADMINISTRACAO EUROLAF | EMPILHADEIRA COMBUSTAO | LASS | | | BOM | WALMIR | 29/03/2022 | | 1 R$ | - R$ | - R$ | - | BENS DE TERCEIROS (EUROLAF) | 2907 |
| EUROLAF | MAQUINAS EQUIPAMENTOS | SAMU240 | PREDIO VP EUROLAF | ESMERIL | MOTOESMERIL | | | | SAMUKA | 5/18/2022 | | 1 R$ | - R$ | - R$ | - | BENS DE TERCEIROS (EUROLAF) | 2917 |
| EUROLAF | MAQUINAS EQUIPAMENTOS | 70685 | SINALIZACAO EUROLAF | ESTACAO DE RETRABALHO SOLDA E DESSOLDA | HIKARI | HK 936A | | BOM | GABRIEL | 04/04/2022 | | 1 R$ | - R$ | - R$ | - | BENS DE TERCEIROS (EUROLAF) | 2920 |
| EUROLAF | MAQUINAS EQUIPAMENTOS | SAMU257 | PREDIO VP EUROLAF | FERRO DE SOLDA HK 850 | HIKARI | | | | SAMUKA | 5/18/2022 | | 1 R$ | - R$ | - R$ | - | BENS DE TERCEIROS (EUROLAF) | 2933 |
| EUROLAF | MAQUINAS EQUIPAMENTOS | SAMU258 | ENGENHARIA SINAL EUROLAF | FONTE DE ALIMENTACAO | INSTRUPERFA 3005 | | | | SAMUKA | 5/18/2022 | | 1 R$ | - R$ | - R$ | - | BENS DE TERCEIROS (EUROLAF) | 2937 |
| EUROLAF | MAQUINAS EQUIPAMENTOS | 70701 | SINALIZACAO EUROLAF | FONTE DE ALIMENTACAO | MAXTRON | PS 723 | | BOM | GABRIEL | 04/04/2022 | | 1 R$ | - R$ | - R$ | - | BENS DE TERCEIROS (EUROLAF) | 2938 |
| EUROLAF | MAQUINAS EQUIPAMENTOS | 50508 | SINALIZACAO EUROLAF | FONTE DIGITAL AUTOMOTIVA CARREGADOR DE BATERIA | | | | BOM | WALMIR | 04/04/2022 | | 1 R$ | - R$ | - R$ | - | BENS DE TERCEIROS (EUROLAF) | 2939 |
| EUROLAF | MAQUINAS EQUIPAMENTOS | SAMU260 | PREDIO VP EUROLAF | FURADEIRA | | | | | SAMUKA | 5/18/2022 | | 3 R$ | - R$ | - R$ | - | BENS DE TERCEIROS (EUROLAF) | 2942 |
| EUROLAF | MAQUINAS EQUIPAMENTOS | SAMU261 | PREDIO VP EUROLAF | FURADEIRA BANCADA | | | | | SAMUKA | 5/18/2022 | | 1 R$ | - R$ | - R$ | - | BENS DE TERCEIROS (EUROLAF) | 2943 |
| EUROLAF | MAQUINAS EQUIPAMENTOS | 50509 | SINALIZACAO EUROLAF | FURADEIRA DE BANCADA | FERRARI | | | BOM | WALMIR | 04/04/2022 | | 1 R$ | - R$ | - R$ | - | BENS DE TERCEIROS (EUROLAF) | 2944 |
| EUROLAF | MAQUINAS EQUIPAMENTOS | 50510 | SINALIZACAO EUROLAF | FURADEIRA DE IMPACTO | MOTO MIL | RDMDB01F | | BOM | WALMIR | 04/04/2022 | 192 | 1 R$ | - R$ | - R$ | - | BENS DE TERCEIROS (EUROLAF) | 2945 |
| EUROLAF | MAQUINAS EQUIPAMENTOS | SAMU263 | PREDIO VP EUROLAF | GRAFA DE LEVANTAR MOTOR | | | | | SAMUKA | 5/18/2022 | | 1 R$ | - R$ | - R$ | - | BENS DE TERCEIROS (EUROLAF) | 2949 |
| EUROLAF | MAQUINAS EQUIPAMENTOS | SAMU275 | PREDIO VP EUROLAF | MAQUINA CORTA PISO | | | | | SAMUKA | 5/18/2022 | | 1 R$ | - R$ | - R$ | - | BENS DE TERCEIROS (EUROLAF) | 2964 |
| EUROLAF | MAQUINAS EQUIPAMENTOS | SAMU276 | PREDIO VP EUROLAF | MAQUINA CORTA TUBO | | | | | SAMUKA | 5/18/2022 | | 1 R$ | - R$ | - R$ | - | BENS DE TERCEIROS (EUROLAF) | 2965 |
| EUROLAF | MAQUINAS EQUIPAMENTOS | SAMU277 | PREDIO VP EUROLAF | MAQUINA DE CORTE CHAPA | | | | | SAMUKA | 5/18/2022 | | 3 R$ | - R$ | - R$ | - | BENS DE TERCEIROS (EUROLAF) | 2966 |
| EUROLAF | MAQUINAS EQUIPAMENTOS | SAMU278 | PREDIO VP EUROLAF | MAQUINA DE SOLDA | | | | | SAMUKA | 5/18/2022 | | 1 R$ | - R$ | - R$ | - | BENS DE TERCEIROS (EUROLAF) | 2967 |
| EUROLAF | MAQUINAS EQUIPAMENTOS | SAMU280 | PREDIO VP EUROLAF | MAQUINA PRENS

| | | | | | | | | | | | | | | | | | | | | | | | |
|---|---|---|---|---|---|---|---|---|---|---|---|---|---|---|---|---|---|---|---|---|---|---|---|
| RONTAN | MOVEIS E UTENSILIOS | 70380 | SALA DA T.I. | RELOGIO PONTO DIGITAL | TELEMATICA | | | | | FORA DE USO | GABRIEL | 30/03/2022 | | 3 | R$ | - | R$ | 699.00 | R$ | 349.50 | Relogio De Ponto Telemetrix Cadence Digital Impressao | 1349 |
| RONTAN | MOVEIS E UTENSILIOS | SAMU154 | FCM PRODUÇÃO | RETALHO ACO | ACO | | | | | RETALHO | SAMUKA | 5/12/2022 | | 18100 | R$ | 6,50 | R$ | 117.650,00 | R$ | 58.825,00 | Retalho de Chapa de Aco Com Material Temperado E Brilhoso - 1000 X 1000 | 3795 |
| RONTAN | MOVEIS E UTENSILIOS | SAMU155 | FCM PRODUÇÃO | RETALHO ALUMINIO | ALUMINIO | | | | | RETALHO | SAMUKA | 5/12/2022 | | 3000 | R$ | 17,00 | R$ | 51.000,00 | R$ | 25.500,00 | Retalho Chapa Aluminio 1 Mm Cast Iron | 2796 |
| RONTAN | MOVEIS E UTENSILIOS | 50675 | SHOW ROOM | RETRO PROJETOR | | | | | | BOM | WLAMR | 08/04/2022 | | 1 | R$ | 834,00 | R$ | 834,00 | R$ | 583,80 | Retrovisor Projetor Distanciamento Com Regua Para Bicicleta | 1005 |
| RONTAN | MOVEIS E UTENSILIOS | 70341 | GALPAO SOBRESSALENTES | ROCADEIRA A DIESEL | | | | | | BOM | GABRIEL | 13/04/2022 | | 1 | R$ | 1.460,00 | R$ | 4.380,00 | R$ | 2.190,00 | Rocadeira Lateral A Gasolina 52cc Cortador Mato Grama | 1342 |
| RONTAN | MOVEIS E UTENSILIOS | 50778 | MATERIAIS SECUNDARIO | ROLO FIO COBRE | | | | | | BOM | WLAMR | 07/04/2022 | | 1 | R$ | 458,00 | R$ | 458,00 | R$ | 229,00 | Cabo Flexivel Eletrol 750V Preto 100 Metros Cobrecom | 1075 |
| RONTAN | MOVEIS E UTENSILIOS | 8708 | SETOR DE COLETES | ROUPEIRO INOX 16 PORTAS | | | | | | BOM | SAMUKA | 5/12/2022 | 50429 | 1 | R$ | 2.113,75 | R$ | 2.113,75 | R$ | 1.056,88 | Roupeiro de Aco com 16 Portas Para Colletes - Pacote GPP 30x100 Alto | 902 |
| RONTAN | MOVEIS E UTENSILIOS | 70344 | ACAB FINAL/CORTE/ADAPTACAO/MANUTENCAO | ROUPEIRO INOX 16 PORTAS | | | | | | DESCARTE | LUCAS | 13/04/2022 | 50121 | 1 | R$ | 2.113,75 | R$ | 5.284,38 | R$ | 3.699,63 | Roupeiro de Aco com 16 Portas Para Colletes - Pacote GPP 30x100 Alto | 1941 |
| RONTAN | MOVEIS E UTENSILIOS | 70345 | ADMINISTRACAO | ROUPEIRO INOX 16 PORTAS | | | | | | DESCARTE | LUCAS | 13/04/2022 | | 5 | R$ | 1.699,00 | R$ | 8.495,00 | R$ | 5.946,50 | Roupeiro de Aco 24 Portas Pequenas 50K (grupo) - NAO MOVESTE DE A | 1930 |
| RONTAN | MOVEIS E UTENSILIOS | SAMU156 | REFEITORIO | SALADEIRA PLASTICA | | | | | | BOM | SAMUKA | 5/12/2022 | | 7 | R$ | 466,70 | R$ | 3.266,90 | R$ | 1.633,45 | kit | 2797 |
| RONTAN | MOVEIS E UTENSILIOS | SAMU157 | REFEITORIO | SALUREO | | | | | | BOM | SAMUKA | 5/12/2022 | | 5 | R$ | 466,70 | R$ | 2.333,50 | R$ | 1.166,75 | kit | 2798 |
| RONTAN | MOVEIS E UTENSILIOS | 50583 | LABORATORIO / EXPEDICAO | SIRENE ELETRICA | | | | | | BOM | WLAMR | 05/04/2022 | | 1 | R$ | 179,80 | R$ | 89,90 | R$ | 62,93 | Sirene Rotativa Escofer Industrial Dp300 Metros Preta Gratis | Preto gratis | 908 |
| RONTAN | MOVEIS E UTENSILIOS | 70628 | ALMOXARIFADO CENTRAL | SISTEMA DE SOM | | | | | | BOM | GABRIEL | 14/04/2022 | | 1 | R$ | 374,00 | R$ | 187,50 | R$ | 131,25 | Caixa De Som Acustica 100W Rms Quasar Bk - Trilit 1907N100 | Branco | 1727 |
| RONTAN | MOVEIS E UTENSILIOS | 50321 | PRESIDENCIA | SOFA 02 LUGARES TECIDO | | | | | | BOM | WLAMR | 31/03/2022 | | 2 | R$ | 663,91 | R$ | 331,96 | R$ | 232,37 | Sofá 2 Lugares Retrátil Luxo 4 Plush Rueda Preto 140 cm - Moby - Sofá | 749 |
| RONTAN | MOVEIS E UTENSILIOS | 70631 | SHOW ROOM | SOFA 2 LUGARES COURVIN PRETO | | | | | | BOM | GABRIEL | 05/04/2022 | | 1 | R$ | 2.990,00 | R$ | 2.990,00 | R$ | 2.093,00 | Sofá Da Cruz | Fendi 2 Lugares Preto em Promoção | 2038 |
| RONTAN | MOVEIS E UTENSILIOS | 70632 | SHOW ROOM | SOFA 3 LUGARES ESTOFADO | | | | | | BOM | GABRIEL | 05/04/2022 | | 2 | R$ | 729,90 | R$ | 729,90 | R$ | 510,93 | Sofá 3 Lugares Marsala Imperio Estofados | Madeira&Metais | 1953 |
| RONTAN | MOVEIS E UTENSILIOS | 70818 | SHOW ROOM | SOFA 3 LUGARES TECIDO BEGE | | | | | | BOM | GABRIEL | 05/04/2022 | | 1 | R$ | 729,90 | R$ | 364,95 | R$ | 255,47 | Sofá 3 Lugares Marsala Imperio Estofados | Madeira&Metais | 1939 |
| RONTAN | MOVEIS E UTENSILIOS | 70800 | SHOW ROOM | SOFA 3 LUGARES TRELICAS | | | | | | BOM | GABRIEL | 05/04/2022 | | 1 | R$ | 729,90 | R$ | 364,95 | R$ | 255,47 | Sofá 3 Lugares Marsala Imperio Estofados | Madeira&Metais | 1922 |
| RONTAN | MOVEIS E UTENSILIOS | 50693 | SHOW ROOM | SOFA ESTOFADO 3 LUGARES | | | | | | BOM | WLAMR | 06/04/2022 | | 4 | R$ | 729,90 | R$ | 1.094,85 | R$ | 766,40 | Sofá 3 Lugares Marsala Imperio Estofados | Madeira&Metais | 1023 |
| RONTAN | MOVEIS E UTENSILIOS | 70530 | ADM ANTIGO TERREO | SOFA PRETO 3 LUGARES COURO | | | | | | BOM | GABRIEL | 05/04/2022 | | 4 | R$ | 1.987,00 | R$ | 3.564,72 | R$ | 2.796,50 | Sofá Da Cruz | Fendi 2 Lugares Preto em Promoção | Marsala ou Azapo | 2039 |
| RONTAN | MOVEIS E UTENSILIOS | 70529 | ADM ANTIGO TERREO | SOFA PRETO 3 LUGARES COURO | | | | | | BOM | GABRIEL | 08/04/2022 | | 2 | R$ | 2.990,00 | R$ | 2.990,00 | R$ | 2.093,00 | Sofá Da Cruz | Vienna Rochedo | Rochedo com Ivo | 2038 |
| RONTAN | MOVEIS E UTENSILIOS | 70627 | ALMOXARIFADO CENTRAL | SOFA PRETO ESTOFADO 2 LUGARES | | | | | | BOM | GABRIEL | 05/04/2022 | | 1 | R$ | 663,91 | R$ | 331,96 | R$ | 232,37 | Sofá 2 Lugares Retrátil Luxo 4 Plush Rueda Preto 140 cm - Moby - Sofá | 2036 |
| RONTAN | MOVEIS E UTENSILIOS | 70896 | ADM ANTIGO TERREO | SOFA PRETO ESTOFADO 2 LUGARES | | | | | | BOM | GABRIEL | 08/04/2022 | | 1 | R$ | 663,91 | R$ | 331,96 | R$ | 232,37 | Sofá 2 Lugares Retrátil Luxo 4 Plush Rueda Preto 140 cm - Moby - Sofá | 2035 |
| RONTAN | MOVEIS E UTENSILIOS | 70895 | ADM ANTIGO TERREO | SOFA PRETO ESTOFADO 3 LUGARES | | | | | | BOM | GABRIEL | 08/04/2022 | | 1 | R$ | 729,90 | R$ | 364,95 | R$ | 255,47 | Sofá 3 Lugares Marsala Imperio Estofados | Madeira&Metais | 2005 |
| RONTAN | MOVEIS E UTENSILIOS | SAMU158 | AUDITORIO | SOFA REPOUSO BARCELONA | | | | | | BOM | SAMUKA | 5/12/2022 | | 4 | R$ | 729,90 | R$ | 2.919,60 | R$ | 1.459,80 | Sofá 3 Lugares Marsala Imperio Estofados | Madeira&Metais | 2799 |
| RONTAN | MOVEIS E UTENSILIOS | SAMU159 | REFEITORIO ANTIGO | SUCATA DE ELETRONICO | | | | | | BOM | SAMUKA | 5/12/2022 | | 1000 | R$ | 39,90 | R$ | 39.900,00 | R$ | 19.950,00 | Sofa Sarah Solomon Modelo 350 ml Vegetais - 350 ? Amarelo Instituto | 2800 |
| RONTAN | MOVEIS E UTENSILIOS | 19 | ADMINISTRACAO | SUPORTA MADEIRA MICRO | | | | | | BOM | WLAMR | 23/03/2022 | | 14 | R$ | 99,00 | R$ | 693,00 | R$ | 485,10 | 21 Suporte Para Cpu Gabinete Pc 46cm 4 Rodinhas Marrom Madeira | 94 |
| RONTAN | MOVEIS E UTENSILIOS | 28 | ADMINISTRACAO | SUPORTA MADEIRA MICRO | | | | | | BOM | WLAMR | 23/03/2022 | | 6 | R$ | 99,00 | R$ | 693,00 | R$ | 485,10 | 21 Suporte Para Cpu Gabinete Pc 46cm 4 Rodinhas Marrom Madeira | 21 |
| RONTAN | MOVEIS E UTENSILIOS | 7228 | ADMINISTRACAO | SUPORTA MADEIRA MICRO | | | | | | BOM | GABRIEL | 23/03/2022 | 50163 | 65 | R$ | 99,00 | R$ | 693,00 | R$ | 485,10 | 21 Suporte Para Cpu Gabinete Pc 46cm 4 Rodinhas Marrom Madeira | 261 |
| RONTAN | MOVEIS E UTENSILIOS | 7228 | ADMINISTRACAO | SUPORTA MADEIRA MICRO | | | | | | BOM | GABRIEL | 23/03/2022 | 37 | 62 | R$ | 99,00 | R$ | 693,00 | R$ | 485,10 | 21 Suporte Para Cpu Gabinete Pc 46cm 4 Rodinhas Marrom Madeira | 277 |
| RONTAN | MOVEIS E UTENSILIOS | 44440013 | ADMINISTRACAO | SUPORTA MADEIRA MICRO | | | | | | BOM | GABRIEL | 23/03/2022 | 7428-7279-7233 | 7 | R$ | 99,00 | R$ | 693,00 | R$ | 485,10 | 21 Suporte Para Cpu Gabinete Pc 46cm 4 Rodinhas Marrom Madeira | 2773 |
| RONTAN | MOVEIS E UTENSILIOS | SAMU160 | PRESID VP | SUPORTE PARA TANQUE PIPA AZUL | | | | | | BOM | SAMUKA | 5/12/2022 | | 2 | R$ | 99,00 | R$ | 198,00 | R$ | 99,00 | 21 Suporte Para Cpu Gabinete Pc 46cm 4 Rodinhas Marrom Madeira | 2801 |
| RONTAN | MOVEIS E UTENSILIOS | 70730 | SINALIZACAO | SUPORTE CABOS CRIMPAGEM MANUAL | | | | | | BOM | GABRIEL | 04/04/2022 | | 5 | R$ | 541,40 | R$ | 2.707,00 | R$ | 1.353,50 | Alicate Crimpagem Keystone Parafusos Premium 3006002 - ajanicom | 1845 |
| RONTAN | MOVEIS E UTENSILIOS | 50295 | SALA DA T.I. | SUPORTE CPU MADEIRA | | | | | | FORA DE USO | WLAMR | 30/03/2022 | | 8 | R$ | 99,00 | R$ | 990,00 | R$ | 495,00 | 21 Suporte Para Cpu Gabinete Pc 46cm 4 Rodinhas Marrom Madeira | 704 |
| RONTAN | MOVEIS E UTENSILIOS | 50239 | REFEITORIO | SUPORTE MADEIRA CPU | | | | | | BOM | WLAMR | 30/03/2022 | | 1 | R$ | 99,00 | R$ | 99,00 | R$ | 49,50 | 21 Suporte Para Cpu Gabinete Pc 46cm 4 Rodinhas Marrom Madeira | 686 |
| RONTAN | MOVEIS E UTENSILIOS | 70629 | ALMOXARIFADO CENTRAL | SUPORTE MADEIRA P CPU | | | | | | BOM | GABRIEL | 04/04/2022 | | 4 | R$ | 99,00 | R$ | 198,00 | R$ | 138,60 | 21 Suporte Para Cpu Gabinete Pc 46cm 4 Rodinhas Marrom Madeira | 1766 |
| RONTAN | MOVEIS E UTENSILIOS | 70631 | ADMINISTRACAO | SUPORTE MADEIRA P CPU | | | | | | BOM | GABRIEL | 04/04/2022 | | 1 | R$ | 99,00 | R$ | 198,00 | R$ | 138,60 | 21 Suporte Para Cpu Gabinete Pc 46cm 4 Rodinhas Marrom Madeira | 1765 |
| RONTAN | MOVEIS E UTENSILIOS | 70625 | ALMOXARIFADO CENTRAL | SUPORTE MADEIRA P CPU | | | | | | BOM | GABRIEL | 14/04/2022 | | 3 | R$ | 99,00 | R$ | 198,00 | R$ | 138,60 | 21 Suporte Para Cpu Gabinete Pc 46cm 4 Rodinhas Marrom Madeira | 1721 |
| RONTAN | MOVEIS E UTENSILIOS | 70569 | SEGURANCA DO TRABALHO | SUPORTE MADEIRA P CPU | | | | | | BOM | GABRIEL | 14/04/2022 | | 3 | R$ | 99,00 | R$ | 198,00 | R$ | 138,60 | 21 Suporte Para Cpu Gabinete Pc 46cm 4 Rodinhas Marrom Madeira | 1801 |
| RONTAN | MOVEIS E UTENSILIOS | 70798 | REFEITORIO ANTIGO | SUPORTE MADEIRA P CPU | | | | | | FORA DE USO | GABRIEL | 15/04/2022 | | 24 | R$ | 99,00 | R$ | 198,00 | R$ | 138,60 | 21 Suporte Para Cpu Gabinete Pc 46cm 4 Rodinhas Marrom Madeira | 1826 |
| RONTAN | MOVEIS E UTENSILIOS | 70447 | EXPEDICAO DE VEICULOS | SUPORTE MADEIRA PARA CPU | | | | | | BOM | GABRIEL | 31/03/2022 | | 3 | R$ | 99,00 | R$ | 49,50 | R$ | 34,65 | 21 Suporte Para Cpu Gabinete Pc 46cm 4 Rodinhas Marrom Madeira | 1436 |
| RONTAN | MOVEIS E UTENSILIOS | 70927 | ADM ANTIGO TERREO | SUPORTE MADEIRA PARA CPU | | | | | | BOM | GABRIEL | 08/04/2022 | | 4 | R$ | 99,00 | R$ | 49,50 | R$ | 34,65 | 21 Suporte Para Cpu Gabinete Pc 46cm 4 Rodinhas Marrom Madeira | 2036 |
| RONTAN | MOVEIS E UTENSILIOS | 8121 | SALA DA T.I. | SUPORTE MADEIRA PARA CPU | | | | | | BOM | GABRIEL | 30/03/2022 | 70232 | 1 | R$ | 99,00 | R$ | 99,00 | R$ | 49,50 | 21 Suporte Para Cpu Gabinete Pc 46cm 4 Rodinhas Marrom Madeira | 265 |
| RONTAN | MOVEIS E UTENSILIOS | 8174 | SALA DA T.I. | SUPORTE MADEIRA PARA CPU | | | | | | BOM | GABRIEL | 30/03/2022 | 70231 | 1 | R$ | 99,00 | R$ | 99,00 | R$ | 49,50 | 21 Suporte Para Cpu Gabinete Pc 46cm 4 Rodinhas Marrom Madeira | 270 |
| RONTAN | MOVEIS E UTENSILIOS | 70234 | SALA DA T.I. | SUPORTE MADEIRA PARA CPU | | | | | | BOM | GABRIEL | 30/03/2022 | | 1 | R$ | 99,00 | R$ | 99,00 | R$ | 49,50 | 21 Suporte Para Cpu Gabinete Pc 46cm 4 Rodinhas Marrom Madeira | 1260 |
| RONTAN | MOVEIS E UTENSILIOS | 70234 | SALA DA T.I. | SUPORTE MADEIRA PARA CPU | | | | | | BOM | GABRIEL | 30/03/2022 | | 1 | R$ | 99,00 | R$ | 99,00 | R$ | 49,50 | 21 Suporte Para Cpu Gabinete Pc 46cm 4 Rodinhas Marrom Madeira | 1262 |
| RONTAN | MOVEIS E UTENSILIOS | 70235 | SALA DA T.I. | SUPORTE MADEIRA PARA CPU | | | | | | BOM | GABRIEL | 30/03/2022 | | 1 | R$ | 99,00 | R$ | 99,00 | R$ | 49,50 | 21 Suporte Para Cpu Gabinete Pc 46cm 4 Rodinhas Marrom Madeira | 1263 |
| RONTAN | MOVEIS E UTENSILIOS | 70236 | SALA DA T.I. | SUPORTE MADEIRA PARA CPU | | | | | | BOM | GABRIEL | 30/03/2022 | | 1 | R$ | 99,00 | R$ | 99,00 | R$ | 49,50 | 21 Suporte Para Cpu Gabinete Pc 46cm 4 Rodinhas Marrom Madeira | 1264 |
| RONTAN | MOVEIS E UTENSILIOS | 70237 | SALA DA T.I. | SUPORTE MADEIRA PARA CPU | | | | | | BOM | GABRIEL | 30/03/2022 | | 1 | R$ | 99,00 | R$ | 99,00 | R$ | 49,50 | 21 Suporte Para Cpu Gabinete Pc 46cm 4 Rodinhas Marrom Madeira | 1265 |
| RONTAN | MOVEIS E UTENSILIOS | 70238 | SALA DA T.I. | SUPORTE MADEIRA PARA CPU | | | | | | BOM | GABRIEL | 30/03/2022 | | 1 | R$ | 99,00 | R$ | 99,00 | R$ | 49,50 | 21 Suporte Para Cpu Gabinete Pc 46cm 4 Rodinhas Marrom Madeira | 1266 |
| RONTAN | MOVEIS E UTENSILIOS | 70239 | SALA DA T.I. | SUPORTE MADEIRA PARA CPU | | | | | | BOM | GABRIEL | 30/03/2022 | | 1 | R$ | 99,00 | R$ | 99,00 | R$ | 49,50 | 21 Suporte Para Cpu Gabinete Pc 46cm 4 Rodinhas Marrom Madeira | 1267 |
| RONTAN | MOVEIS E UTENSILIOS | 70240 | SALA DA T.I. | SUPORTE MADEIRA PARA CPU | | | | | | BOM | GABRIEL | 30/03/2022 | | 1 | R$ | 99,00 | R$ | 99,00 | R$ | 49,50 | 21 Suporte Para Cpu Gabinete Pc 46cm 4 Rodinhas Marrom Madeira | 1268 |
| RONTAN | MOVEIS E UTENSILIOS | 70242 | SALA DA T.I. | SUPORTE MADEIRA PARA CPU | | | | | | BOM | GABRIEL | 30/03/2022 | | 1 | R$ | 99,00 | R$ | 99,00 | R$ | 49,50 | 21 Suporte Para Cpu Gabinete Pc 46cm 4 Rodinhas Marrom Madeira | 1270 |
| RONTAN | MOVEIS E UTENSILIOS | 70243 | SALA DA T.I. | SUPORTE MADEIRA PARA CPU | | | | | | BOM | GABRIEL | 30/03/2022 | | 1 | R$ | 99,00 | R$ | 99,00 | R$ | 49,50 | 21 Suporte Para Cpu Gabinete Pc 46cm 4 Rodinhas Marrom Madeira | 1271 |
| RONTAN | MOVEIS E UTENSILIOS | 70244 | SALA DA T.I. | SUPORTE MADEIRA PARA CPU | | | | | | BOM | GABRIEL | 30/03/2022 | | 1 | R$ | 99,00 | R$ | 99,00 | R$ | 49,50 | 21 Suporte Para Cpu Gabinete Pc 46cm 4 Rodinhas Marrom Madeira | 1272 |
| RONTAN | MOVEIS E UTENSILIOS | SAMU161 | EXPEDICAO VEICULOS | SUPORTE PARA CPU | | | | | | BOM | SAMUKA | 5/12/2022 | | 2 | R$ | 99,00 | R$ | 198,00 | R$ | 99,00 | 21 Suporte Para Cpu Gabinete Pc 46cm 4 Rodinhas Marrom Madeira | 2802 |
| RONTAN | MOVEIS E UTENSILIOS | 70416 | AMBULATORIO MEDICO | SUPORTE PARA CPU | | | | | | BOM | GABRIEL | 31/03/2022 | | 1 | R$ | 99,00 | R$ | 49,50 | R$ | 34,65 | 21 Suporte Para Cpu Gabinete Pc 46cm 4 Rodinhas Marrom Madeira | 1398 |
| RONTAN | MOVEIS E UTENSILIOS | 50589 | ENG - SINAL | SUPORTE PARA CPU EM MADEIRA | | | | | | BOM | WLAMR | 31/03/2022 | | 10 | R$ | 99,00 | R$ | 990,00 | R$ | 396,00 | 21 Suporte Para Cpu Gabinete Pc 46cm 4 Rodinhas Marrom Madeira | 1301 |
| RONTAN | MOVEIS E UTENSILIOS | SAMU162 | PRESID VP | SUPORTE VIDROS | | | | | | BOM | SAMUKA | 5/12/2022 | | 3 | R$ | 153,93 | R$ | 461,79 | R$ | 184,72 | Suporte Para Serra Fixo com Base e Fecho Trava De 1120 - Vonder 360 | 2803 |
| RONTAN | MOVEIS E UTENSILIOS | 70235 | SALA DA T.I. | SUPORTE VIDROS | | | | | | BOM | WLAMR | 30/03/2022 | | 3 | R$ | 2.669,00 | R$ | 1.334,50 | R$ | 934,47 | Suporte Perfuracao Vertical Pc7202 2 Cdisk 1tb Cacb 220V 1tb 5Rx | 2045 |
| RONTAN | MOVEIS E UTENSILIOS | 70190 | REFEITORIO | SUQUEIRA INDUSTRIAL | | | | | | BOM | GABRIEL | 30/03/2022 | | 3 | R$ | 2.669,00 | R$ | 1.334,50 | R$ | 934,47 | Suporte Perfuracao Vertical Pc7202 2 Cdisk 1tb Cacb 220V 1tb 5Rx | 604 |
| RONTAN | MOVEIS E UTENSILIOS | SAMU163 | AUDITORIO | TAPETE RECEPCAO SALA | | | | | | BOM | SAMUKA | 5/12/2022 | | 1 | R$ | 180,00 | R$ | 1.800,00 | R$ | 900,00 | 27 Teclado Dell Latitude E6510 E6400 E6410 - Marca Brasil ! Frete inte | 2804 |
| RONTAN | MOVEIS E UTENSILIOS | SAMU164 | REFEITORIO | TAPETES 1,50 | | | | | | BOM | SAMUKA | 5/12/2022 | | 2 | R$ | 180,00 | R$ | 1.800,00 | R$ | 900,00 | 27 Teclado Dell Latitude E6510 E6400 E6410 - Marca Brasil ! Frete inte | 2805 |
| RONTAN | MOVEIS E UTENSILIOS | 70352 | SALA DA T.I. | TELA PROJECAO | | | | | | FORA DE USO | GABRIEL | 30/03/2022 | | 5 | R$ | 517,20 | R$ | 2.586,00 | R$ | 1.293,00 | Tela de projecao 1.80x1.80 retratil TRM1809A TF365 Tab CX ! Ub - Apag | 1351 |
| RONTAN | MOVEIS E UTENSILIOS | 50101 | AUDITORIO | TELA PROJECAO | | | | | | BOM | WLAMR | 30/03/2022 | | 1 | R$ | 517,20 | R$ | 1.293,00 | R$ | 905,10 | Tela de projecao 1.80x1.80 retratil TRM1809A TF365 Tab CX ! Ub - Apag | 571 |
| RONTAN | MOVEIS E UTENSILIOS | 50316 | PRESIDENCIA | TELA PROJECAO VIDRO 300X160 | | | | | | BOM | WLAMR | 31/03/2022 | | 1 | R$ | 1.029,00 | R$ | 514,50 | R$ | 360,15 | Tela de projecao 3.00x3.00 ccfgrid 4:3 TRH3003A TF560 Tela CX ! Ub - A | 744 |
| RONTAN | MOVEIS E UTENSILIOS | 70628 | EXPEDICAO DE VEICULOS | TELEFONE | | | | | | BOM | GABRIEL | 31/03/2022 | | 1 | R$ | - | R$ | - | R$ | - | Telefone Fax e-mail 3005 Siemens / Rhoses Brasil | 2268 |
| RONTAN | MOVEIS E UTENSILIOS | 44440009 | ADMINISTRACAO | TELEFONE ANALOGICO | GIGASET | DA100 | | | | BOM | SODAO | 23/03/2022 | | 24 | R$ | - | R$ | 3.450,00 | R$ | 2.415,00 | Telefone Fax e-mail 3005 Siemens / Rhoses Brasil | 2269 |
| RONTAN | MOVEIS E UTENSILIOS | 70762 | SINALIZACAO | TELEFONE ANALOGICO | INTELBRAS | PLENO | | | | BOM | GABRIEL | 04/04/2022 | | 10 | R$ | - | R$ | 3.450,00 | R$ | 2.415,00 | Telefone Fax e-mail 3005 Siemens / Rhoses Brasil | 1890 |
| RONTAN | MOVEIS E UTENSILIOS | 50175 | ADMINISTRACAO | TELEFONE ANALOGICO | SIMEM | 3005 | | | | BOM | LUCAS | 29/03/2022 | | 10 | R$ | - | R$ | 3.450,00 | R$ | 2.415,00 | Telefone Fax e-mail 3005 Siemens / Rhoses Brasil | 626 |
| RONTAN | MOVEIS E UTENSILIOS | 50286 | SALA DA T.I. | TELEFONE ANALOGICO | SIMEM | | | | | FORA DE USO | WLAMR | 30/03/2022 | | 69 | R$ | - | R$ | 3.450,00 | R$ | 2.415,00 | Telefone fax e-mail 3005 Siemens / Rhoses Brasil | 719 |
| RONTAN | MOVEIS E UTENSILIOS | 50647 | ADM ANTIGO | TELEFONE ANALOGICO | GSA | | | | | BOM | WLAMR | 08/04/2022 | | 1 | R$ | 65,00 | R$ | 32,50 | R$ | 22,75 | Telefone Siemens De 100 Sem Chave / Mercadolivre | 977 |
| RONTAN | MOVEIS E UTENSILIOS | 50043 | PINTURA | TELEFONE ANALOGICO | GIGASET | DA100 | | | | BOM | WLAMR | 31/03/2022 | | 6 | R$ | 65,00 | R$ | 32,50 | R$ | 22,75 | Telefone Siemens De 100 Sem Chave / Mercadolivre | 770 |
| RONTAN | MOVEIS E UTENSILIOS | 50395 | SETOR DE COLETES | TELEFONE ANALOGICO | SIEMENS/GIGASET | | | | | BOM | WLAMR | 01/04/2022 | | 3 | R$ | 65,00 | R$ | 32,50 | R$ | 22,75 | Telefone Siemens De 100 Sem Chave / Mercadolivre | 812 |
| RONTAN | MOVEIS E UTENSILIOS | SAMU166 | AMBULATORIO MEDICO | TELEFONE SEM FIO | | | | | | BOM | LUCAS | 5/12/2022 | | 2 | R$ | 325,60 | R$ | 651,20 | R$ | 455,84 | Telefone Sem Fio Dect 6.0 Intelbras Ts 5121 Preto | Telefone Sem Fio | 2806 |
| RONTAN | MOVEIS E UTENSILIOS | 70416 | ADM ANTIGO | TELEVISOR 40 POLEGADAS | MITSUBISHI | DIAMOND | | | | BOM | GABRIEL | 08/04/2022 | | 1 | R$ | - | R$ | 500,00 | R$ | 150,00 | Tv Monitor 32 ? Audio, 5hz, Vga, Usb E Hdmi - Bivolt | Tv Monitor 32 ? Audio, 5hz, Vga, Usb E Hdmi - Bivolt | 1943 |
| RONTAN | MOVEIS E UTENSILIOS | 50341 | PINTURA | TELEVISOR 40 POLEGADAS | SONY | KDL40 | | | | BOM | WLAMR | 31/03/2022 | | 1 | R$ | - | R$ | 500,00 | R$ | 420,00 | Tv Samsung 40 Polegadas ! Mercadolivre | 799 |
| RONTAN | MOVEIS E UTENSILIOS | 50655 | SALA SEGURANCA JAB | TELEVISOR PLASMA 40POL | SAMSUNG | DNIE | | | | BOM | WLAMR | 08/04/2022 | | 3 | R$ | - | R$ | 420,00 | R$ | 294,00 | Tv Samsung 40 Polegadas ! Mercadolivre | 985 |
| RONTAN | MOVEIS E UTENSILIOS | 70037 | ADM ANTIGO TERREO | TELFONE FAX | SIEMENS | | | | | BOM | WLAMR | 31/03/2022 | | 1 | R$ | - | R$ | 155,00 | R$ | 105,00 | Aparelho Fax Siemens ou Estadio - Telefonia Fixa e Sem Fio - Piloto(a | 2045 |
| RONTAN | MOVEIS E UTENSILIOS | SAMU167 | REFEITORIO | TUELA DE SOBREMESA VIDRO | | | | | | BOM | SAMUKA | 5/12/2022 | | 12 | R$ | 80,00 | R$ | 960,00 | R$ | 480,00 | | 2808 |
| RONTAN | MOVEIS E UTENSILIOS | 44440001 | FCM | TOMADA MACHO 20A | FORALUSO | DIAMOND | | | | BOM | GABRIEL | 28/03/2022 | | 20 | R$ | 251,00 | R$ | 5.020,00 | R$ | 1.617,00 | Grande Industrial Sc. Sobrevel. Com Tampa Azul 3p+t/16a 250v(1 Polo) | 2271 |
| RONTAN | MOVEIS E UTENSILIOS | 70037 | FCM | TOMADA PARA MAQUINA SOLDA | STECK | | | | FORALUSO | BOM | GABRIEL | 28/03/2022 | | 29 | R$ | 251,00 | R$ | 2.310,92 | R$ | 1.617,00 | Grande Industrial Sc. Sobrevel. Com Tampa Azul 3p+t/16a 250v(1 Polo) | 1157 |
| RONTAN | MOVEIS E UTENSILIOS | 70037 | REFEITORIO | TOMADA PARA MAQUINA SOLDA | | | | | FORALUSO | BOM | GABRIEL | 28/03/2022 | | 29 | R$ | 251,00 | R$ | 2.310,92 | R$ | 1.617,00 | Grande Industrial Sc. Sobrevel. Com Tampa Azul 3p+t/16a 250v(1 Polo) | 1157 |
| RONTAN | MOVEIS E UTENSILIOS | 50455 | FACHADA | TOTEM PUBLICITARIO | | | | | | BOM | WLAMR | 01/04/2022 | | 1 | R$ | 1.769,00 | R$ | 12.523,00 | R$ | 8.766,10 | Totem Publicitario ? Personalizado com Logo Interno/Externo Sun Inn | 646 |
| RONTAN | MOVEIS E UTENSILIOS | 70779 | LABORATORIO SINALIZAÇÃO | TRICICLO COM CESTO ARAMADO | | | | | | BOM | GABRIEL | 05/04/2022 | | 1 | R$ | 1.249,60 | R$ | 624,80 | R$ | 437,36 | Triciclo Triciclo Logic Pro 26 Completo Reforçado em PROMOÇÃO ? Cheiro | 1904 |
| RONTAN | MOVEIS E UTENSILIOS | 70629 | SETOR DE COLETES | VASO CERAMICA | MASTERCARELLI | | | | | REGULAR | GABRIEL | 01/04/2022 | | 10 | R$ | 182,90 | R$ | 649,15 | R$ | 446,11 | Vaso Cerâmico Com 66 Nuvigrafe Antico (não inclui planta) | 1729 |
| RONTAN | MOVEIS E UTENSILIOS | 50567 | SHOW ROOM | VASO EM MADEIRA | | | | | | BOM | WLAMR | 05/04/2022 | | 1 | R$ | 229,65 | R$ | 688,95 | R$ | 482,27 | Espresso Vaso Redondo Baixo Tina MDZ - 33x45,9 - 651 - Cor: Envelhecid | 91 |
| RONTAN | MOVEIS E UTENSILIOS | 70535 | SHOW ROOM | VASO VIDRO | | | | | | BOM | GABRIEL | 05/04/2022 | | 1 | R$ | 171,47 | R$ | 85,74 | Vaso de Vidro Murano Bari Fumaca e Rosa 11,5x15cm | Rhoses Brasil | 1947 |
| RONTAN | MOVEIS E UTENSILIOS | SAMU168 | REFEITORIO | VASOS GRANDES | | | | | | BOM | SAMUKA | 5/12/2022 | | 7 | R$ | 171,47 | R$ | 1.200,29 | R$ | 600,15 | Vaso de Vidro Murano Bari Fumaca e Rosa 11,5x15cm | Rhoses Brasil | 2809 |
| RONTAN | MOVEIS E UTENSILIOS | 70680 | SALA DA T.I. | VENTILADOR ELETRICA | ELETROLUX | SUPERLUXO | | | | BOM | GABRIEL | 08/04/2022 | | 1 | R$ | 460,00 | R$ | 230,50 | R$ | 161,35 | Arrefecedor Evaporativo / Ventilador De Coluna Cl670 - Grade Modelo | 1 | 1910 |
| RONTAN | MOVEIS E UTENSILIOS | 70680 | SINALIZACAO | VENTILADOR | QUALITAS | | | | | BOM | GABRIEL | 08/04/2022 | | 1 | R$ | 460,00 | R$ | 230,50 | R$ | 161,35 | Arrefecedor Evaporativo / Ventilador De Coluna Cl670 - Grade Modelo | 2 | 1910 |
| RONTAN | MOVEIS E UTENSILIOS | SAMU169 | FCM | VENTILADOR | | | | | | BOM | SAMUKA | 5/12/2022 | | 1 | R$ | 461,00 | R$ | 230,50 | R$ | 161,35 | Arrefecedor Evaporativo / Ventilador De Coluna Cl670 - Grade Modelo | 2 | 2810 |
| RONTAN | MOVEIS E UTENSILIOS | 70056 | PORTARIA 2 | VENTILADOR | ARNO | TURBO SILENCE | | | | BOM | GABRIEL | 08/04/2022 | | 1 | R$ | 890,00 | R$ | 445,00 | R$ | 311,50 | Ventilador de coluna Newonk Pedestal 80Ø/3CV/Un preto com 3 pás 36" 90 | 2062 |
| RONTAN | MOVEIS E UTENSILIOS | 70058 | FCM | VENTILADOR | NEWORK | | | | | BOM | GABRIEL | 28/03/2022 | | 31 | R$ | 890,00 | R$ | 445,00 | R$ | 311,50 | Ventilador de coluna Newonk Pedestal 80Ø/3CV/Un preto com 3 pás 36" 90 | 1132 |
| RONTAN | MOVEIS E UTENSILIOS | 44440228 | FCM | VENTILADOR | NEWORK | | | | | BOM | LUCAS | 28/03/2022 | | 1 | R$ | 890,00 | R$ | 445,00 | R$ | 311,50 | Ventilador de coluna Newonk Pedestal 80Ø/3CV/Un preto com 3 pás 36" 90 | 2307 |
| RONTAN | MOVEIS E UTENSILIOS | 70852 | RECEBIMENTO DE VEICULOS | VENTILADOR | VENTI DELTA | | | | | BOM | GABRIEL | 08/04/2022 | | 1 | R$ | 890,00 | R$ | 445,00 | R$ | 311,50 | Ventilador de coluna Newonk Pedestal 80Ø/3CV/Un preto com 3 pás 36" 90 | 1971 |
| RONTAN | MOVEIS E UTENSILIOS | 70582 | FCM | VENTILADOR | | | | | | BOM | GABRIEL | 08/04/2022 | | 1 | R$ | 890,00 | R$ | 445,00 | R$ | 311,50 | Ventilador de coluna Newonk Pedestal 80Ø/3CV/Un preto com 3 pás 36" 90 | 1972 |
| RONTAN | MOVEIS E UTENSILIOS | 70582 | PINTURA | VENTILADOR | | | | | | BOM | GABRIEL | 31/03/2022 | | 1 | R$ | 890,00 | R$ | 

| TOTAL | EMP | CONTA | N° BEM | LOCAL |
|---|---|---|---|---|
| 1 | RONTAN | VEICULOS | VEIC028 | EXTERNO |
| 1 | RONTAN | VEICULOS | VEIC027 | EXTERNO |
| 1 | RONTAN | VEICULOS | VEIC026 | EXTERNO |
| 1 | RONTAN | VEICULOS | VEIC041 | PORTARIA 2 |
| 1 | RONTAN | VEICULOS | VEIC047 | PORTARIA 2 |
| 1 | RONTAN | VEICULOS | VEIC053 | EXTERNO |
| 1 | RONTAN | VEICULOS | VEIC052 | EXTERNO |
| 1 | RONTAN | VEICULOS | VEIC051 | EXTERNO |
| 1 | RONTAN | VEICULOS | VEIC019 | PINTURA |
| 1 | RONTAN | VEICULOS | VEIC032 | DEPARTAMENTO DE FIBRA |
| 1 | RONTAN | VEICULOS | VEIC033 | DEPARTAMENTO DE FIBRA |
| 1 | RONTAN | VEICULOS | VEIC020 | PINTURA |
| 1 | RONTAN | VEICULOS | VEIC031 | FCM |
| 1 | RONTAN | VEICULOS | VEIC034 | DEPARTAMENTO DE FIBRA |
| 1 | RONTAN | VEICULOS | VEIC021 | PINTURA |
| 1 | RONTAN | VEICULOS | VEIC002 | ADM GERAL |
| 1 | RONTAN | VEICULOS | VEIC024 | EXTERNO |
| 1 | RONTAN | VEICULOS | VEIC035 | DEPARTAMENTO PINTURA |
| 1 | RONTAN | VEICULOS | VEIC036 | DEPARTAMENTO PINTURA |
| 1 | RONTAN | VEICULOS | VEIC037 | DEPARTAMENTO PINTURA |
| 1 | RONTAN | VEICULOS | VEIC038 | DEPARTAMENTO PINTURA |
| 1 | RONTAN | VEICULOS | VEIC029 | EXTERNO |
| 1 | RONTAN | VEICULOS | VEIC049 | EXTERNO |
| 1 | RONTAN | VEICULOS | VEIC048 | EXTERNO |
| 1 | RONTAN | VEICULOS | VEIC050 | EXTERNO |
| 1 | RONTAN | VEICULOS | VEIC044 | PINTURA |
| 1 | RONTAN | VEICULOS | VEIC043 | PINTURA |
| 1 | RONTAN | VEICULOS | VEIC055 | EXTERNO |
| 1 | RONTAN | VEICULOS | VEIC054 | EXTERNO |
| 1 | RONTAN | VEICULOS | VEIC056 | EXTERNO |
| 1 | RONTAN | VEICULOS | VEIC057 | EXTERNO |
| 1 | RONTAN | VEICULOS | VEIC058 | EXTERNO |
| 1 | RONTAN | VEICULOS | VEIC039 | RECEBIMENTO DE VEICULOS |
| 1 | RONTAN | VEICULOS | VEIC012 | EXTERNO |
| 1 | RONTAN | VEICULOS | VEIC003 | FCM |
| 1 | RONTAN | VEICULOS | VEIC010 | FCM |
| 1 | RONTAN | VEICULOS | VEIC042 | REFEITORIO |
| 1 | RONTAN | VEICULOS | VEIC004 | FCM |

| DESCRIÇÃO TECNICA |
| --- |
| AUTOMOVEL  Rontan |
| AUTOMOVEL  Rontan |
| AUTOMOVEL  Rontan |
| AUTOMOVEL  Rontan |
| AUTOMOVEL  Rontan |
| AUTOMOVEL  ROTAN |
| AUTOMOVEL  ROTAN |
| AUTOMOVEL  ROTAN |
| AUTOMOVEL REN 204946344 CH 9BWAA05W9AP099138 RONTAN ELETRO METALURGICA LTDA |
| AUTOMOVEL REN 207800162 CH 9BWAA05W5BP000378 RONTAN ELETRO METALURGICA LTDA |
| AUTOMOVEL REN 207800430 CH 9BWAA05W1BP000376 RONTAN ELETRO METALURGICA LTDA |
| AUTOMOVEL REN 207800774 CH 9BWAA05W5BP000199 RONTAN ELETRO METALURGICA LTDA |
| AUTOMOVEL REN 254915450 CH 9BD223153B2019730 RONTAN ELETRO METALURGICA LTDA |
| AUTOMOVEL REN 933755023 CH 9BWCA05W38T072172 RONTAN ELETRO METALURGICA LTDA |
| CAMIMHAO MUNCK RODOMAQ REN 991950860 CH 9536Y8242ER417619 RONTAN ELETRO METALURGICA LTDA |
| CAMINHAO CEGONHA |
| CAMINHÃO Rontan |
| CAMINHONETE 4X2 |
| CAMINHONETE VOLKSWAGEN |
| CAMINHONETE VOLKSWAGEN |
| CAMINHONETE VOLKSWAGEN |
| CARCACA AUTOMOVEL |
| CARCAÇA Rontan |
| CARCAÇA Rontan |
| CARCAÇA Rontan |
| DOBLO AMBULANCIA |
| GOL G4 VERMELHO PLACA ENM 2232 |
| MINI TRAILER AMBULANCIA ROTAN |
| MINI TRAILER ROTAN |
| MINI TRAILER ROTAN |
| MINI TRAILER ROTAN |
| MINI TRAILER ROTAN |
| MOTOCICLETA (BFZ-3331) Rontan |
| VAN BRANCA AMBULANCIA CH LE18002 Rontan |
| VAN PRATA REN 944037909 CH 93W244K2382021798 RONTAN ROTAN |
| VEICULO BRANCO |
| VEICULO BRANCO ROTAN |
| WOKSWAGEM BRANCO |

| MARCA | MODELO | PLACA | EFB | TECNICO | DATA | N° ANT |
|---|---|---|---|---|---|---|
| CHEVROLET | IPANEMA | CYA8476 | BOM | LUCAS | 06/04/2022 | |
| FIAT | DUCATO | | BOM | LUCAS | 06/04/2022 | |
| FIAT | UNO | CYA9479 | BOM | LUCAS | 06/04/2022 | |
| VW | GOL | ENM2232 | BOM | GABRIEL | 06/04/2022 | |
| VW | GOL | EZW2504 | BOM | GABRIEL | 06/04/2022 | |
| FIAT | DUCATO M BUS | DHS8421 | BOM | WALMIR | 01/04/2022 | |
| FIAT | DUCATO M BUS | FLD5991 | BOM | WALMIR | 01/04/2022 | |
| FIAT | DUCATO M BUS | FMI8712 | BOM | WALMIR | 01/04/2022 | |
| VW | GOL | ENM1778 | BOM | LUCAS | 01/04/2022 | |
| VW | GOL | ENM2262 | BOM | GABRIEL | 13/04/2022 | |
| VW | GOL | ENM2224 | BOM | GABRIEL | 13/04/2022 | |
| VW | GOL | ENM2240 | BOM | LUCAS | 01/04/2022 | |
| FIAT | CARGO | ERH7852 | BOM | GABRIEL | 13/04/2022 | |
| VW | GOL | DWE2945 | BOM | GABRIEL | 13/04/2022 | |
| VW | 24330 ADVANTEC | FNJ2341 | BOM | LUCAS | 01/04/2022 | |
| | | | BOM | GABRIEL | 29/03/2022 | |
| RENAULT | | | BOM | LUCAS | 06/04/2022 | |
| VW | EXPRESS DRC | 43244 | REGULAR | GABRIEL | 01/04/2022 | |
| VW | U36DE4 | NR002102 | REGULAR | GABRIEL | 01/04/2022 | |
| VW | U36DE4 | NR 002874 | REGULAR | GABRIEL | 01/04/2022 | |
| VW | U36DE4 | NR 003815 | REGULAR | GABRIEL | 01/04/2022 | |
| | | | FORAUSO | LUCAS | 06/04/2022 | |
| FIAT | DOBLO | | BOM | WALMIR | 01/04/2022 | |
| FIAT | TORO | | BOM | WALMIR | 01/04/2022 | |
| RENAULT | MASTER | | BOM | WALMIR | 01/04/2022 | |
| FIAT | | ERH7852 | BOM | | 5/12/2022 | |
| VW | | | BOM | | 5/12/2022 | |
| | | BPY9017 | BOM | WALMIR | 01/04/2022 | |
| | | | BOM | WALMIR | 01/04/2022 | |
| | | | BOM | WALMIR | 01/04/2022 | |
| | | | BOM | WALMIR | 01/04/2022 | |
| | | | BOM | WALMIR | 01/04/2022 | |
| KAWASAKI | ER 5 | BFZ3331 | BOM | GABRIEL | 06/04/2022 | |
| MB | SPRINTER 416CDI | | BOM | WALMIR | 01/04/2022 | |
| FIAT | TDJ 2.8 | DYI 9921 | BOM | WALMIR | 01/04/2022 | |
| RENAULT | DUSTER | | BOM | WALMIR | 29/03/2022 | |
| RENAULT | DUSTER | | BOM | WALMIR | 29/03/2022 | |
| WW | | EZW 2504 | BOM | WALMIR | 28/03/2022 | |

| CHECK RONTAN | V.NOVO | | V. T. AVALIADO | | V.P/LEILÃO | |
|---|---|---|---|---|---|---|
| 1 | R$ | - | R$ | 9,423.00 | R$ | 9,423.00 |
| 1 | R$ | - | R$ | 196,762.00 | R$ | 196,762.00 |
| 4 | R$ | - | R$ | 12,621.00 | R$ | 12,621.00 |
| 1 | R$ | - | R$ | 16,700.00 | R$ | 16,700.00 |
| 1 | R$ | - | R$ | 16,700.00 | R$ | 16,700.00 |
| 1 | R$ | - | R$ | 196,762.00 | R$ | 196,762.00 |
| 1 | R$ | - | R$ | 196,762.00 | R$ | 196,762.00 |
| 1 | R$ | - | R$ | 196,762.00 | R$ | 196,762.00 |
| 1 | R$ | - | R$ | 16,700.00 | R$ | 16,700.00 |
| 1 | R$ | - | R$ | 16,700.00 | R$ | 16,700.00 |
| 1 | R$ | - | R$ | 16,700.00 | R$ | 16,700.00 |
| 1 | R$ | - | R$ | 16,700.00 | R$ | 16,700.00 |
| 1 | R$ | - | R$ | 55,816.00 | R$ | 55,816.00 |
| 1 | R$ | - | R$ | 16,700.00 | R$ | 16,700.00 |
| 1 | R$ | - | R$ | 418,601.00 | R$ | 418,601.00 |
| 1 | R$ | - | R$ | 160,000.00 | R$ | 160,000.00 |
| 1 | R$ | - | R$ | 33,754.00 | R$ | 16,877.00 |
| 1 | R$ | - | R$ | 191,088.00 | R$ | 133,761.60 |
| 1 | R$ | - | R$ | 151,326.00 | R$ | 75,663.00 |
| 1 | R$ | - | R$ | 151,326.00 | R$ | 75,663.00 |
| 1 | R$ | - | R$ | 151,326.00 | R$ | 75,663.00 |
| 1 | R$ | - | R$ | 2,000.00 | R$ | 1,400.00 |
| 1 | R$ | - | R$ | - | R$ | 5,600.00 |
| 1 | R$ | - | R$ | - | R$ | 5,600.00 |
| 1 | R$ | - | R$ | - | R$ | 5,600.00 |
| 1 | R$ | - | R$ | - | R$ | 56,000.00 |
| 1 | R$ | - | R$ | - | R$ | 24,170.00 |
| 1 | R$ | - | R$ | - | R$ | 42,000.00 |
| 1 | R$ | - | R$ | - | R$ | 42,000.00 |
| 1 | R$ | - | R$ | - | R$ | 42,000.00 |
| 1 | R$ | - | R$ | - | R$ | 42,000.00 |
| 1 | R$ | - | R$ | - | R$ | 42,000.00 |
| 1 | R$ | - | R$ | 16,503.00 | R$ | 8,251.50 |
| 1 | R$ | - | R$ | - | R$ | 36,000.00 |
| 1 | R$ | - | R$ | - | R$ | 57,185.00 |
| 1 | R$ | - | R$ | 72,900.00 | R$ | 72,900.00 |
| 1 | R$ | - | R$ | 72,900.00 | R$ | 72,900.00 |
| 1 | R$ | - | R$ | - | R$ | 24,832.00 |

## FONTE DE INFORMAÇÕES

Tabela Fipe - Fundação Instituto de Pesquisas Econômicas - Fipe
Tabela Fipe - Fundação Instituto de Pesquisas Econômicas - Fipe
Tabela Fipe - Fundação Instituto de Pesquisas Econômicas - Fipe
Volkswagen Gol 2012 em todo o Brasil | iCarros
Volkswagen Gol 2012 em todo o Brasil | iCarros
Tabela Fipe - Fundação Instituto de Pesquisas Econômicas - Fipe
Tabela FIPE Fiat Ducato Minibus 2.3 ME Diesel - Código FIPE 001285-8 (tabelafipebrasil.com)
Tabela FIPE Fiat Ducato Minibus 2.3 ME Diesel - Código FIPE 001285-8 (tabelafipebrasil.com)
Volkswagen Gol 2012 em todo o Brasil | iCarros
Volkswagen Gol 2012 em todo o Brasil | iCarros
Volkswagen Gol 2012 em todo o Brasil | iCarros
Volkswagen Gol 2012 em todo o Brasil | iCarros
Tabela Fipe - Fundação Instituto de Pesquisas Econômicas - Fipe
Volkswagen Gol 2012 em todo o Brasil | iCarros
ESSA PLACA ESTA COMO GM-CHEVROLET , ONIX PLUS ECONOMY ,ANO 2021
Volkswagen Cegonha Para 7carros | MercadoLivre
Tabela Fipe - Fundação Instituto de Pesquisas Econômicas - Fipe
Tabela Fipe - Fundação Instituto de Pesquisas Econômicas - Fipe
Tabela Fipe - Fundação Instituto de Pesquisas Econômicas - Fipe
Tabela Fipe - Fundação Instituto de Pesquisas Econômicas - Fipe
Tabela Fipe - Fundação Instituto de Pesquisas Econômicas - Fipe
Van carcaça - Carros, vans e utilitários - Vila Hortência, Sorocaba 990874997 | OLX
Carroceria Completa Traseira Com Teto Fiat Toro 2016 2017 | Parcelamento sem juros (mercadolivre.com.br)
Carroceria Completa Traseira Com Teto Fiat Toro 2016 2017 | Parcelamento sem juros (mercadolivre.com.br)
Carroceria Completa Traseira Com Teto Fiat Toro 2016 2017 | Parcelamento sem juros (mercadolivre.com.br)
Tabela Fipe - Fundação Instituto de Pesquisas Econômicas - Fipe
Tabela Fipe - Fundação Instituto de Pesquisas Econômicas - Fipe
Venda Mini-trailer Família 2021 - Fabricante Terceiro Eixo | MercadoLivre
Venda Mini-trailer Família 2021 - Fabricante Terceiro Eixo | MercadoLivre
Venda Mini-trailer Família 2021 - Fabricante Terceiro Eixo | MercadoLivre
Venda Mini-trailer Família 2021 - Fabricante Terceiro Eixo | MercadoLivre
Venda Mini-trailer Família 2021 - Fabricante Terceiro Eixo | MercadoLivre
Tabela Fipe - Fundação Instituto de Pesquisas Econômicas - Fipe
Fiat Doblo 1.8 2011 /2012 | MercadoLivre
Tabela Fipe - Fundação Instituto de Pesquisas Econômicas - Fipe
Tabela Fipe - Fundação Instituto de Pesquisas Econômicas - Fipe
Tabela Fipe - Fundação Instituto de Pesquisas Econômicas - Fipe
Tabela Fipe - Fundação Instituto de Pesquisas Econômicas - Fipe

| REF |
| --- |
| 2604 |
| 2603 |
| 2602 |
| 2617 |
| 2623 |
| 2629 |
| 2628 |
| 2627 |
| 2595 |
| 2608 |
| 2609 |
| 2596 |
| 2607 |
| 2610 |
| 2597 |
| 2578 |
| 2600 |
| 2611 |
| 2612 |
| 2613 |
| 2614 |
| 2605 |
| 2625 |
| 2624 |
| 2626 |
| 2620 |
| 2619 |
| 2631 |
| 2630 |
| 2632 |
| 2633 |
| 2634 |
| 2615 |
| 2588 |
| 2579 |
| 2586 |
| 2618 |
| 2580 |

| DEPOS | LOCALIZAÇÃO | ITEM | DESCRIÇÃO | CONTAGEM | VALOR UNIT. | VALOR GERAL |
|---|---|---|---|---|---|---|
| 010 | 010 | MPX.E01.E001-00 | CH. ACO 3/16X1200X3000MM /ASTM A36; | 40,986.00 | 9.49 | 388,799.32 |
| 005 | 005 | MPX.A00.A010-15 | CUP. SIN. WINGLUX RUBI (BAIXA) | 2,305.00 | 164.41 | 378,967.63 |
| 010 | 010 | MPX.E00.E001-18 | CH. ACO 3.0X1200X2000MM ASTM A36 - NBR 1 | 33,879.00 | 9.59 | 324,818.60 |
| 010 | 010 | MPX.E00.E040-55 | CH. AL. LAVR. 1.5X1250X3000MM LIGA 3105- | 6,750.00 | 39.63 | 267,471.70 |
| 027 | 027 | MPX.T00.T064-44 | CABO DE VIDEO RCA 10M MACHO PARA MACHO | 9,000.00 | 28.03 | 252,235.62 |
| 005 | 5F3.6 | MPX.T01.T040-36 | LED 3W RED HL-C3535K4R3EA (HONGLITRONIC) | 110,000.00 | 1.71 | 187,612.19 |
| 010 | 010 | MPX.E00.E001-48 | CH. ACO 2.0 X 1200 X 3000MM /SAE J403 | 19,647.00 | 9.45 | 185,742.62 |
| 6 | | MPX.E00.E001-19 | CHAPA AÇO PERF 1.2 X1000X2000MM | 3,700.00 | 50.16 | 185,590.35 |
| 010 | 010 | MPX.E00.E001-88 | CH. ACO 3.8X1200X3000MM. | 15,624.00 | 10.21 | 159,494.50 |
| 005 | 005 | MPX.A00.A009-03 | BASE SIN. WINGLUX | 1,787.00 | 88.70 | 158,502.32 |
| 021 | 021 | S99.880.6021-78 | MOD. LED 4X1 1W PRO WA LINHA-S RUBI (SSL | 2,293.00 | 64.67 | 148,289.60 |
| 006 | 006 | MPX.E00.E044-02 | TUBO ACO QUAD. 25 X 1.9 X 6000MM | 6,882.00 | 18.77 | 129,151.59 |
| 010 | 010 | MPX.E00.E001-17 | CH. ACO 2.65X1200X2000MM SAE J 403 - NBR | 13,156.00 | 9.67 | 127,249.85 |
| 021 | 021 | MPX.T00.T048-28 | TRANSF. SAIDA GO 12V 100W | 1,400.00 | 83.53 | 116,947.56 |
| 005 | 005 | MPX.A00.A010-16 | CUP. SIN. WINGLUX CRISTAL (BAIXA) | 687.00 | 143.90 | 98,860.72 |
| 060 | 60C26.2 | MPX.N05.N016-04 | CANHAO MONITOR PORTATIL | 6.00 | 15,696.84 | 94,181.05 |
| 060 | 60S5.14 | MPX.T00.T031-29 | FUS. 80A | 23,769.00 | 3.65 | 86,851.93 |
| 6 | | MPX.X01.X028-43 | | 25.00 | 3,310.00 | 82,750.02 |
| 010 | 010 | MPX.E01.E001-91 | CH. ACO PERF. 10X10X1.2X1000X3000MM SAE | 1,485.00 | 55.14 | 81,885.19 |
| 005 | 005 | MPX.A00.A038-83 | BASE CAB. MAXIMUM C/ FURO P/ DRENO (PC C | 2,246.00 | 36.23 | 81,367.97 |
| 005 | 005 | MPX.A00.A038-84 | BASE CTRAL. MAXIMUM C/ FURO P/ DRENO (PC | 2,252.00 | 35.96 | 80,979.97 |
| 010 | 010 | MPX.E00.E040-29 | CH. AL. 3.0 X1000 X 3000MM / NBR ISO 209 | 2,400.00 | 33.59 | 80,604.90 |
| 005 | 5H2.1 | MPX.A00.A040-32 | LENTE LED G3 4 X 1 WA | 15,736.00 | 4.89 | 76,876.62 |
| 060 | 60B7.1.1 | MPX.T00.T093-07 | CONEC. BUCHA POWERCLAW SRG 114411P1 8AWG ANDERSON POWER | 16,217.00 | 4.46 | 72,249.98 |
| 005 | 5A6.5 | S99.882.6061-57 | PCI MONT. NEW RSC1000-II FULL V1.5 | 395.00 | 181.71 | 71,774.06 |
| 005 | 5G2.3 | MPX.A00.A038-79 | TAMPA CTRAL. MAXIMUM (PC RUBI) (2) | 3,382.00 | 20.63 | 69,786.30 |
| 010 | 010 | MPX.E00.E040-63 | CH. AL. 4 X 1250 X 3000MM LIGA 5052-H34( | 1,560.00 | 44.62 | 69,600.12 |
| 010 | 010 | MPX.E00.E018-40 | PERFIL AL. SIN. WINGLUX BK337 / TMR-1451 | 2,154.00 | 31.89 | 68,692.20 |
| 6 | | MPX.E01.E001-87 | CHAPA AÇO 3.75 X 1000 X 3000MM | 4,950.00 | 12.49 | 61,845.30 |
| 006 | TUBO01 | MPX.E00.E044-01 | TUBO ACO QUAD. 20 X1.5 X 6000MM /NBR 659 | 5,561.17 | 10.94 | 60,852.54 |
| 6 | | MPX.E00.E001-50 | CHAPA AÇO1.2 X 1200 X 3000MM | 5,800.00 | 10.28 | 59,618.59 |
| 010 | 010 | MPX.E00.E040-45 | CH. AL. 2.0 X 1250 X 3000MM /NBR ISO 209 | 1,680.00 | 33.33 | 55,998.02 |
| | | NOD.075.0196-LZ | PF.SEXT.M16 X 50 | 1,509.00 | 34.10 | 51,462.94 |
| 010 | 010 | MPX.E01.E001-74 | CH. ACO 1.5X1200X3000MM / SAE J403. | 4,840.00 | 9.97 | 48,278.67 |
| 060 | 60S8.1 | MPX.T00.T035-96 | CONEC. MULTILOCK MACHO 12 VIAS TYCO 173851-1 | 19,250.00 | 2.29 | 44,081.76 |
| 6 | 6 | | ARAME SOLDA 32 ROLOS DIVERSOS | 480.00 | 85.26 | 40,924.80 |
| | | NOA.037.0127-DZ | PF. CB. FRANC. M10 X 40M | 3,680.00 | 10.96 | 40,340.16 |
| 6 | 6 | S06.669.6290-22 | | 25.00 | 1,560.31 | 39,007.84 |
| 060 | 60B3.3.7 | MPX.T00.T040-71 | (OBS.) LED REBEL AB LXML | 13,557.00 | 2.84 | 38,473.95 |
| 060 | 60S3.8 | MPX.T00.T093-06 | CONEC. POWERCLAW MINI HORIZ. TERM. 114332S2 ANDERSON POWER | 9,316.00 | 4.05 | 37,769.25 |
| 060 | 60S9.1 | MPX.T00.T086-03 | TRANSISTOR SMD MOSFET IRFZ48NS (D2PAK) | 22,371.00 | 1.68 | 37,517.60 |
| | | MPX.T02.T098-15 | PCI FLEXC. LED. 421 3535 | 12,500.00 | 3.00 | 37,464.16 |
| 010 | 010 | MPX.E00.E044-58 | TUBO ACO QUAD. 25X1.5X6000MM | 2,808.00 | 13.26 | 37,234.08 |
| 010 | 010 | MPX.E00.E040-14 | CH. ALUM. LAVRADO 2.2X1250X3000MM (S/ BR | 1,050.00 | 35.38 | 37,152.17 |
| | | NOA.041.0179-EZ | PF.SEXT. M12 X 90MM | 2,157.00 | 17.05 | 36,781.16 |
| 060 | 60S9.1 | MPX.T00.T086-03 | TRANSISTOR SMD MOSFET IRFZ48NS (D2PAK) | 21,646.00 | 1.68 | 36,301.73 |
| 060 | 60B19.2.2 | MPX.T00.T016-50 | CIRC. INTEGR. SMD MC9S07 | 3,335.00 | 10.88 | 36,273.93 |
| 006 | 006 | MPX.E01.E044-27 | TUBO ACO RET. 60X40X5.0X6000MM SAE1008-1 | 420.00 | 81.09 | 34,059.41 |
| 005 | 5A5.5 | MPX.T02.T098-15 | PCI FLEXIVEL LED 421 3535 V1.0 | 10,821.00 | 3.00 | 32,431.97 |
| 060 | 60C18.1 | MPX.H09.H018-74 | COTOV 45 GRAUS 2.1/2 NH FEMEA GIRAT X 2.1/2 MACHO NH CR | 85.00 | 372.16 | 31,633.59 |
| 021 | 021 | MPX.M00.M110-69 | SUP. SIL. QUASAR STROBE EXTREME ROLHA | 7,146.00 | 4.30 | 30,702.75 |
| 025 | 025.fix | N0H.156.0606-EU | PORCA QUAD. M8 R8.8 OLEADA SOLDA | 61,500.00 | 0.48 | 29,768.04 |
| 041 | 041 | S06.600.6296-53 | SIN. MAXIMUM LCL 12V 45 (BLUE/AL/TD - B | 20.00 | 1,456.43 | 29,128.51 |
| 060 | 60S9.1 | MPX.T00.T035-97 | CONEC. MULTILOCK FEMEA 12 VIAS TYCO 173858-2 | 6,900.00 | 4.00 | 27,583.42 |
| 005 | 5A6.12 | MPX.A02.A040-10 | TAMPA DO DRENO MAXIMUM | 16,240.00 | 1.69 | 27,375.96 |
| 025 | 025 | MPX.E00.E055-24 | REBITE AÇO TUB FECH M 8X21 | 22,000.00 | 1.22 | 26,796.00 |
| | | NOA.039.0127-EZ | PF. SEXTAVADO M 10 X 40 | 2,711.00 | 9.74 | 26,415.98 |
| 060 | 60B2.1.3 | MPX.T00.T098-74 | PCI FURADA WINGLUX-WET C | 306.00 | 85.52 | 26,169.88 |
| 021 | 021 | MPX.A00.A009-03 | BASE SIN. WINGLUX | 295.00 | 88.70 | 26,165.74 |
| 041 | 041 | S04.625.6250-29 | SIN. WINGLUX-S STD MBX 12V 11M RB 3X1 (R | 30.00 | 846.51 | 25,395.30 |
| 006 | TUBO04 | MPX.E01.E044-03 | TUBO RET. 80 X 40 X 4.25 X 6000MM / NBR | 522.00 | 47.88 | 24,993.20 |
| 005 | 5G3.6 | MPX.T01.T040-20 | LED Z5 SEOUL AMBER SZA05A0A (BIN R) | 7,680.00 | 3.23 | 24,799.96 |
| | | NOA.045.0171-EZ | PF.SEXTAVADO M12 X 30MM | 2,244.00 | 10.96 | 24,598.73 |
| 013 | 013 | MPX.COL.D260-26 | TEC. TERBRIM 67PORC.POLIEST.33PORC.ALGD. | 1,755.00 | 13.97 | 24,520.29 |
| 060 | 60C27.2 | MPX.H01.H017-93 | VALV. ALIVIO DARLEY 3P. | 5.00 | 4,814.43 | 24,072.14 |
| 021 | 021 | MPX.M01.M110-17 | PERFIL BORR. VIZORLIGHT / DECKLIGHT | 8,973.00 | 2.65 | 23,810.17 |
| | | MPX.E00.E038-61 | VARÃO TRAVA BCO INTERM KOMBI | 7,000.00 | 3.38 | 23,694.61 |
| 005 | 5D4.6 | MPX.T01.T040-38 | LED 3W BLUE HL-C3535K4B3EA (HONGLITRONIC | 6,000.00 | 3.94 | 23,658.92 |
| 6 | 6 | SGE.FC1.0057-00 | REF.SUP.PORTA GRADE DUCATO | 64.00 | 365.40 | 23,385.60 |
| 21 | | S99.878.6061-90 | CJ ELETR LD231 | 2,076.00 | 11.23 | 23,309.86 |
| 041 | 041 | S06.625.6260-58 | SIN. WINGLUX-S MBU AN 12V 14M RB 4X1 (RB | 27.00 | 838.94 | 22,651.31 |
| 010 | 010 | MPX.E01.E001-82 | CH. ACO 1/4X1200X2000MM ASTM A36 - NBR 1 | 2,196.00 | 10.21 | 22,427.06 |
| 060 | 60S8.1 | MPX.T00.T035-95 | CONEC. MULTILOCK MACHO 8 VIAS TYCO 173850-1 | 15,595.00 | 1.39 | 21,667.27 |
| 005 | 5F3.4 | MPX.T01.T040-21 | LED Z5 SEOUL WHITE SZ5-M2-W000 (BIN W2) | 10,000.00 | 2.12 | 21,184.67 |
| 060 | 60S9.1 | MPX.T00.T035-98 | CONEC. MULTILOCK FEMEA 8 VIAS TYCO 179096-1 | 3,924.00 | 5.35 | 20,991.74 |
| 060 | 60S9.1 | MPX.T00.T035-98 | CONEC. MULTILOCK FEMEA 8 VIAS TYCO 179096-2 | 3,924.00 | 5.35 | 20,991.74 |
| | | NOA.039.0124-DZ | PF.SEXT. 10 X 25MM X 88 | 2,113.00 | 9.74 | 20,589.07 |
| 060 | 60S11.1 | MPX.T00.T086-10 | TRANSISTOR SMD MOSFET IRLL024N (SOT | 33,327.00 | 0.61 | 20,462.57 |
| 060 | 60C26.2 | MPX.N01.N016-25 | ESGUICHO MASTER - STREAM | 6.00 | 3,326.31 | 19,957.86 |
| 006 | BARD01 | MPX.E00.E006-02 | BAR. ACO RED. TREF. 1/2X6000MM ASTM A36 | 1,752.00 | 11.33 | 19,856.06 |
| 021 | 021 | S99.625.6039-05 | CHAPA SIN. WINGLUX-S 14 / 15 MOD. | 197.00 | 96.15 | 18,940.86 |
| 021 | 021 | S99.878.6061-55 | CJ ELETR. CPU100W-III 12V V3.3 (MIC ELET | 77.00 | 244.17 | 18,801.21 |
| 006 | 006 | MPX.E01.E044-24 | TUBO ACO RET. 50X30X2.0X6000MM SAE1008-1 | 594.00 | 31.16 | 18,511.48 |
| 060 | 60C26.2 | MPX.N01.N016-38 | ESGUI. REG. STORZ 1.1/1 | 12.00 | 1,519.38 | 18,232.58 |
| 060 | 60C8.2.10 | MPX.T00.T051-79 | TERM. SPLASH PROOF CABO | 48,000.00 | 0.37 | 17,913.37 |
| 005 | 5E3.5 | MPX.T00.T023-21 | DIODO SMD RETIFICADOR SS24-E3 | 86,000.00 | 0.21 | 17,807.16 |
| 21 | | MPX.A00.A038-84 | BASE CENTRAL MAXIMUM | 476.00 | 35.96 | 17,116.55 |
| 041 | 041 | S06.625.6260-56 | SIN. WINGLUX-S MBU AN DIM 12V 14M RB 4X1 | 23.00 | 735.53 | 16,917.09 |
| 060 | 60S9.1 | MPX.T00.T035-97 | CONEC. MULTILOCK FEMEA 12 VIAS TYCO 173858-1 | 4,210.00 | 4.00 | 16,829.89 |
| 060 | 60B4.1.7 | S99.882.6051-53 | PCI MONT. LANTERNA GM35 | 132.00 | 126.95 | 16,757.68 |
| 060 | 60B20.1.3 | MPX.T00.T016-68 | CIRC. INTEGR. IPS6031PBF | 5,465.00 | 3.01 | 16,475.18 |
| | | NOA.041.0195-DZ | PF.SEXT. M14 X 100 | 672.00 | 24.36 | 16,369.92 |
| 6 | | MPX.D04.D010-58 | | 50.00 | 320.72 | 16,036.10 |
| 005 | 5H5.3 | S99.689.9002-05 | CHIC. EL. IS2000 ESPIRAL + CONEC. RJ45 ( | 444.00 | 35.57 | 15,793.83 |
| 21 | | S99.606.6036-00 | PERFIL FIXAC BASE SINAL WINGLUX | 295.00 | 52.88 | 15,598.29 |
| 6 | 6 | SGE.FC1.1003-70 | ALÇA SUPORTE SEGUNDA BATERIA | 64.00 | 243.60 | 15,590.40 |
| 007 | 7A7.7 | MPX.E01.E038-61 | ESP. USIN. LATAO 1/4 (6.35MM) X 10MM X M | 20,303.00 | 0.77 | 15,589.20 |
| 005 | 5B4.5 | MPX.M00.M130-20 | TECLADO SIL. IS-2100-PM 9+2 TECLAS (PMES | 500.00 | 31.12 | 15,560.07 |
| 005 | 5N6.3 | S99.625.6039-16 | CHAPA SIN. WINGLUX STANDARD 12 MOD. | 158.00 | 97.23 | 15,361.61 |
| 004 | 004 | MPX.C00.C002-01 | PLACA PU 40 X 1000 X 2000MM | 172.00 | 88.20 | 15,169.84 |
| 060 | 60B19.2.1 | S99.882.6065-79 | CJ ELETR. WINGLUX-WET ED | 80.00 | 185.03 | 14,802.60 |
| 060 | 60C43.3 | MPX.T00.T040-89 | LED REBEL VD LXML-PM01-0080 | 3,006.00 | 4.87 | 14,645.23 |
| 5 | SD 5.12 | MPX.T00.T016-83 | CIRC. INTEGR. SMD | 579.00 | 24.71 | 14,305.71 |
| 060 | 60B2.1.5 | MPX.T00.T098-83 | PCI FURADA WINGLUX-WET E | 219.00 | 64.86 | 14,203.85 |
| 025 | 025.int | S99.625.6039-05 | CHAPA SIN. WINGLUX-S 14 / 15 MOD. | 147.00 | 96.15 | 14,133.53 |
| PINTURA | | RGE.RE0.8029-PL | REF LAT CINTO PL | 100.00 | 141.32 | 14,132.27 |
| 060 | 60S3.9 | MPX.T00.T093-09 | CONEC. POWERCLAW CONTRA-PC VM 5916G7 ANDERSON POWER | 6,494.00 | 2.16 | 14,056.31 |
| 005 | 5D4.2 | MPX.T00.T016-20 | CIRC. INTEGR. E-TDA7396 | 1,396.00 | 10.07 | 14,055.08 |
| 4 | 4 | S/ CODIGO | PLACA COMPENSADO NAVAL 15 MM | 288.00 | 48.72 | 14,031.36 |
| 005 | 5D5.6 | S99.878.6046-50 | CJ ELETR. WINGLUX-WET CE ND - RD V1.1 | 29.00 | 465.59 | 13,501.97 |

| DEPOS | LOCALIZAÇÃO | ITEM | DESCRIÇÃO | CONTAGEM | VALOR UNIT. | VALOR GERAL |
|---|---|---|---|---|---|---|
| 006 | TUBP01 | MPX.E00.E044-12 | TUBO ACO RET. 30X20X1.5X6000MM / NBR 659 | 1,458.00 | 9.18 | 13,387.73 |
| 060 | 60B19.2.1 | MPX.T00.T016-27 | CIRC. INTEGR. SMD TL494B | 17,682.00 | 0.76 | 13,376.43 |
| 060 | 60C8.2.2 | MPX.T00.T088-73 | DVR VEIC. TECVOZ MX10 | 10.00 | 1,284.84 | 12,848.38 |
| 004 | 004 | MPX.Z00.Z001-13 | PLACA COMPS FMCA NAVAL 15MM 1 FACE BR. B | 78.00 | 164.12 | 12,801.60 |
| 060 | 60B3.3 | MPX.T00.T040-14 | LED EDISON BL 2EA101BX00 | 8,250.00 | 1.54 | 12,729.44 |
| 060 | 60B3.3.4 | MPX.T00.T040-14 | LED EDISON BL 2EA101BX-01 | 8,250.00 | 1.54 | 12,729.44 |
| 016 | 016 | MPX.T00.T013-36 | CHV SOLENOIDE SI-102A (CHINA) | 105.00 | 121.21 | 12,727.31 |
| 025 | 025.FIX | MPX.E01.E001-79 | CH. ACO XADREZ 3.0X1200X3000MM SAE1008-1 | 1,153.00 | 11.03 | 12,717.41 |
| 041 | 041 | S06.600.6296-32 | SIN. MAXIMUM LCL 12V 45 (RED/AL/TD - R D | 8.00 | 1,545.27 | 12,362.14 |
| 010 | 010 | MPX.E00.E044-14 | TUBO ACO RET. 50 X 30 X 1.5 X 6000MM / N | 654.00 | 18.90 | 12,358.66 |
| 060 | 60S3.11 | MPX.T00.T093-11 | HOUSING BLUE 1327G8 ANDERSON POWER | 19,229.00 | 0.64 | 12,326.43 |
| | | N0A.075.0112-DZ | PF. M8 65 ZINCADO | 2,022.00 | 6.09 | 12,313.98 |
| 060 | 60B7.1.2.3 | MPX.T00.T093-08 | CONEC. POWERCLAW CONTRA-PC BR 5916G5 ANDERSON POWER | 3,666.00 | 3.27 | 11,989.03 |
| | | NOA.075.0196-DZ | PF.SEXT. M 16 X 60 | 350.00 | 34.10 | 11,936.40 |
| 6 | | MPX.N00.N092-00 | | 50.00 | 236.31 | 11,815.70 |
| 6 | | MPX.N00.N092-01 | | 50.00 | 236.31 | 11,815.70 |
| 6 | | MPX.D04.D010-68 | | 50.00 | 232.87 | 11,643.29 |
| 005 | 5A6.2 | S99.882.6046-65 | PCI MONT. EMM322-00 (MBLD141L) V1.1 | 157.00 | 73.89 | 11,600.17 |
| | | NOA.045.0185-FU | PF. SEXT. M12 X 150 | 630.00 | 18.27 | 11,510.10 |
| 013 | 013 | MPX.COL.D200-21 | PLACA ANTITRAUMA 250X303X20 MM PE N. III | 24.00 | 468.92 | 11,254.03 |
| 060 | 60C3.2 | MPX.T00.T028-54 | FAROL AUXILIAR RED. LAMP | 311.00 | 36.12 | 11,232.42 |
| 99 | | 901.911.9603-64 | EMBALAGEM TR23 | 350.00 | 31.53 | 11,035.63 |
| 010 | 010 | MPX.E00.E044-01 | TUBO ACO QUAD. 20 X1.5 X 6000MM /NBR 659 | 989.93 | 10.94 | 10,832.20 |
| 013 | 013 | MPX.COL.D200-20 | PLACA ANTITRAUMA 250X303X20 MM PE N. III | 23.00 | 468.92 | 10,785.11 |
| 021 | 021 | MPX.A00.A038-83 | BASE CAB. MAXIMUM C/ FURO P/ DRENO (PC C | 296.00 | 36.23 | 10,723.47 |
| 005 | 5A5.6 | MPX.M00.M110-74 | GUARN. VEDACAO TAMPA MAXIMUM | 1,600.00 | 6.62 | 10,592.90 |
| 060 | 60C10.2 | MPX.N02.N082-26 | OLHAL FIXO EM GRAU 80 M14 X 21 COD C80314 REF HELEVAR | 237.00 | 44.66 | 10,584.89 |
| 010 | 010 | MPX.E01.E001-92 | CH. ACO 1.5X1000X2000MM | 1,075.00 | 9.83 | 10,568.03 |
| 060 | 60C35.1 | MPX.H03.H025-35 | VALV. DESCAR. ORIG. SHUL | 53.00 | 187.23 | 9,923.09 |
| 005 | 5A5.7 | MPX.T02.T098-24 | PCI FLEXIVEL LED 421 2525 V1.0 | 3,596.00 | 2.73 | 9,813.23 |
| 025 | 025.FIX | N0H.158.0604-EU | PORCA QUAD. M5 R8.8 OLEADA SOLDA - DIN I | 37,000.00 | 0.26 | 9,752.28 |
| 013 | 013 | MPX.COL.D260-05 | TEC. CORDURA 500 1,40 M W= COR AZ MAR. | 500.00 | 19.37 | 9,686.75 |
| 005 | 5H2.1 | MPX.T00.T025-32 | TROMBETAS TA/2 906 VDS FA/DO - FIAMM | 36.00 | 261.77 | 9,423.56 |
| 060 | 60B20.1 | MPX.T00.T016-45 | CIRC. INTEGR. SMD VNQ810 | 2,389.00 | 3.91 | 9,331.15 |
| 060 | 60B20.1 | MPX.T00.T016-45 | CIRC. INTEGR. SMD VNQ809 | 2,389.00 | 3.91 | 9,331.15 |
| 21 | | MPX.A00.A038-79 | TAMPA CAB MAXIMUM RUBI | 450.00 | 20.63 | 9,285.58 |
| 21 | | MPX.A00.A038-79 | TAMPA CENTRAL MAXIMUM RUBI | 450.00 | 20.63 | 9,285.58 |
| 005 | 5E5.5 | MPX.T00.T048-10 | TRANSF. ENTRADA 1515 | 53.00 | 173.65 | 9,203.37 |
| 6 | | MPX.A01.A030-41 | | 600.00 | 14.89 | 8,935.27 |
| 021 | 021 | S99.669.6039-25 | CHAPA CHASSI CENTRAL SIN. FOXLIGHT-S (2 | 1,250.00 | 7.14 | 8,919.87 |
| 005 | 5C4.3 | MPX.T01.T040-35 | LED 3W RED HL-C2525K4R3EA (HONGLITRONIC) | 4,725.00 | 1.88 | 8,883.50 |
| 005 | 5D5.7 | S99.882.6046-04 | PCI MONT. EMM268-00 (TKAL - 12V - V1.0D) | 405.00 | 21.75 | 8,810.70 |
| 060 | 60B3.3.9 | MPX.T00.T098-94 | PCI FURADA MAXIMUM-ILD-C | 204.00 | 42.19 | 8,606.08 |
| 007 | 7B11.9 | MPX.N00.N025-00 | PORCA QUAD. 7/16 R8.8 OLE. SOLDA | 8,040.00 | 1.07 | 8,593.11 |
| 005 | 5B4.4 | MPX.E00.E020-09 | FIX. MAGNETICO 25MM ESCAREADO CS25 | 373.00 | 23.01 | 8,583.40 |
| 060 | 60B4.2.6 | S99.882.6046-23 | (OBS) PCI MONT. CPU - CO | 87.00 | 98.48 | 8,567.61 |
| 005 | 5D5.7 | S99.882.6061-23 | PCI MONT. MB-B V2.7 | 76.00 | 112.52 | 8,551.52 |
| 21 | 21 | | LED RED-LGO | 7,000.00 | 1.22 | 8,526.00 |
| 060 | 60C36.2 | MPX.H10.H018-96 | FLANGE 2.1/2 150LBS ACO | 131.00 | 64.49 | 8,447.96 |
| 005 | 5E2.1 | S99.876.6042-08 | TAMPA SUP. CORNETA SIN. ASA (BENEF.) | 239.00 | 35.30 | 8,435.64 |
| 060 | 60C20.2 | MPX.N00.N028-28 | KIT TERM. P/ ESPIRALADO | 5.00 | 1,677.89 | 8,389.43 |
| 005 | 5B6.2 | S99.882.6046-66 | PCI MONT. EMM323-00 (SSLD222L V-1.0) | 172.00 | 48.50 | 8,341.86 |
| 021 | LPS151 | S99.638.6016-02 | KIT RESINA / KIT MONT. PCI RT30DM SMD (V | 121.00 | 68.89 | 8,335.52 |
| 005 | 5A6.7 | S99.878.6038-65 | CJ ELETR. SSLD-WET-3X1 - RD V1.2 | 162.00 | 51.10 | 8,278.45 |
| 060 | 60B20.1 | MPX.T00.T005-47 | CAPACIT. ELETROL. SMD 9 | 51,790.00 | 0.16 | 8,238.28 |
| 005 | 5A4.10 | MPX.T00.T095-05 | CABO TRANSM. DADOS PATCH CORD 6.0M (FURU | 175.00 | 46.24 | 8,092.41 |
| 060 | 60C17.2 | T04.523.9004-01 | CHIC. EL. ALIM. INTER. A | 32.00 | 251.15 | 8,036.81 |
| 006 | TUBP02 | MPX.E00.E044-58 | TUBO ACO QUAD. 25X1.5X6000MM | 600.00 | 13.26 | 7,956.00 |
| 021 | 021 | S99.875.6036-01 | PERFIL MOD. LED G3 (STD) | 7,330.00 | 1.08 | 7,935.15 |
| 005 | 5D4.5 | MPX.R00.R046-67 | MIC. ELETRETO INTERVOX/ICC MEO-627PN-02- | 3,498.00 | 2.27 | 7,925.93 |
| 027 | 027 | MPX.T00.T059-76 | CABO FLEXIVEL 0.35MM 22 AWG BR - 105C 30 | 23,400.00 | 0.34 | 7,900.53 |
| 060 | 60B20.1 | MPX.T00.T040-20 | LED EDISON GR 2EA101TX-01 | 4,916.00 | 1.60 | 7,863.63 |
| 060 | 60B3.3.7 | MPX.T00.T081-25 | (OBS) PCI FURADA PCB LED 241 | 2,773.00 | 2.83 | 7,852.72 |
| 041 | 041 | S05.697.6413-97 | QUASARLINE (2) BR (760 S.SEAL/CAR.PT/VIT | 86.00 | 90.78 | 7,807.16 |
| 005 | 5A4.5 | MPX.M00.M110-31 | GUARN. VEDACAO PERFIL AL. FOXLIGHT | 1,756.00 | 4.41 | 7,741.20 |
| 041 | 041 | S05.678.6413-42 | LANT. WL-Q36 - ACAB. PRETO (C/ CONEC. SU | 52.00 | 148.68 | 7,731.36 |
| 060 | 60B19.2.2 | S99.878.6046-56 | CJ ELETR. WINGLUX-WET CD | 21.00 | 368.06 | 7,729.33 |
| 006 | 006 | MPX.E00.E042-25 | TUBO AL. QUAD. 1 1/2X1/16X6000MM LIGA 60 | 414.00 | 18.55 | 7,681.42 |
| | | | VALVULA 1 | 126.00 | 60.90 | 7,673.40 |
| 060 | MACA | MPX.N01.N085-44 | MOLA MAIOR DESARME SUPER | 549.00 | 13.87 | 7,612.34 |
| 060 | 60B20.1.3 | MPX.T00.T052-31 | RELE 24V V23133-A1022-C0 | 1,375.00 | 5.53 | 7,608.89 |
| 004 | 4C6.3 | MPX.T01.T051-18 | TERMINAL OLHAL TUBULAR 10.5 PARA CABO 10 | 8,903.00 | 0.85 | 7,562.50 |
| 060 | 60C23.1.5 | MPX.T01.T051-18 | TERMINAL OLHAL TUBULAR 0 | 8,903.00 | 0.85 | 7,562.50 |
| 005 | 5N4.3 | MPX.T00.T025-39 | TROMBETA 920 600HZ FIAMM | 55.00 | 135.69 | 7,463.22 |
| 005 | 5F2.2 | MPX.A00.A038-67 | TAMPA LAT. (2) SIN. SLIMBAR (PC RUBI) | 439.00 | 16.91 | 7,421.93 |
| 060 | 60B3.3.9 | MPX.T00.T010-27 | TRANSISTOR SMD ON-SEMI M | 22,568.00 | 0.33 | 7,421.71 |
| | | NOA.041.0202-EZ | PF. SEXTAVADO 16 X 60 | 606.00 | 12.18 | 7,381.08 |
| 026 | 026 | MPX.T00.T051-62 | TERMINAL PET1 METALTEX | 107,000.00 | 0.07 | 7,363.42 |
| 060 | 60C20.1 | MPX.N01.N057-82 | VALV. FUNDO CURVA 4 P. P | 17.00 | 430.46 | 7,317.83 |
| 005 | 5E4.7 | MPX.T00.T025-02 | DRIVER 50W ARLEN ADX288 / NATTS DX505011 | 88.00 | 82.25 | 7,238.31 |
| 005 | 5E5.2 | S99.625.9002-10 | CHIC. EL. SIN. WINGLUX-S 11 MOD. (S/ LED | 116.00 | 62.29 | 7,225.69 |
| 025 | 025.FIX | MPX.E00.E038-46 | ESP. USIN. LATAO 1/4 (6.35MM) X 3MM X M3 | 14,000.00 | 0.52 | 7,216.41 |
| 060 | 60C23.2 | MPX.T00.T058-21 | ESPAGUETE TERMO RETT 17M | 2,000.00 | 3.60 | 7,194.97 |
| 005 | 5A4.9 | MPX.M00.M130-24 | TECLADO SIL. IS-2100-AM 9+2 TECLAS | 235.00 | 30.22 | 7,100.74 |
| 060 | 60S3.10 | MPX.T00.T093-12 | HOUSING GREEN 1327G5 ANDERSON POWER | 9,551.00 | 0.74 | 7,055.49 |
| | | S99.636.6350-00 | SIRENE RT27 127/220V 3 T | 18.00 | 390.59 | 7,030.62 |
| 006 | BARG04 | MPX.E00.E006-15 | BAR. ACO RET. 1/8X1.1/4X6000MM /ASTM A36 | 1,194.00 | 5.88 | 7,023.50 |
| | | | VALVULA 2 | 115.00 | 60.90 | 7,003.50 |
| 060 | 60A11 | MPX.Y00.Y030-32 | PRCH. COLN. LG. PE CAPAC. CARGA 200 KG | 19.00 | 368.32 | 6,998.14 |
| 005 | 5F3.8 | S99.878.6046-56 | CJ ELETR. WINGLUX-WET CDMB ND - BL V1.3 | 19.00 | 368.06 | 6,993.21 |
| 005 | 5B6.12 | MPX.E00.E030-02 | PRES. MOLA SIN. ASA/WINGLUX | 7,134.00 | 0.95 | 6,770.63 |
| | | NOA.039.0129-DZ | PAR.SEXT. M10 X 50 ZINCADO | 694.00 | 9.74 | 6,762.34 |
| 006 | TUBM02 | MPX.E00.E044-51 | TUBO ACO RED. 1 POL.X1.9X6000MM/SAE J403 | 468.00 | 14.29 | 6,689.23 |
| 060 | 60C29.1 | MPX.T00.T022-02 | CONV. 24V P/ 12V REFER. | 9.00 | 729.72 | 6,567.50 |
| | | NOA.075.0196-DZ | PF.CAB. SEXT. M16 X 60 | 536.00 | 12.18 | 6,528.48 |
| 025 | 025.FIX | MPX.E00.E055-22 | REBITE ACO TUB. ABERTO CORPO SEXT. M10X2 | 11,700.00 | 0.56 | 6,509.67 |
| 060 | 60B20.1.1 | MPX.T00.T040-85 | LED 2.5G GREEN - ASMT-QG | 3,681.00 | 1.77 | 6,505.95 |
| 010 | 010 | MPX.E01.E001-79 | CH. ACO XADREZ 3.0X1200X3000MM SAE1008-1 | 589.20 | 11.03 | 6,498.83 |
| 006 | 006 | MPX.E00.E018-33 | PERFIL AL. SLIMLIGHT - LIGA 6063-T5 | 402.00 | 16.03 | 6,442.83 |
| 060 | 60C42.6 | MPX.A00.A012-24 | BATE. PTA BAU RUBBERMATS | 94.00 | 68.32 | 6,422.54 |
| 005 | 5M6.2 | S99.636.6039-31 | TAMPA GABINETE SIR. RT27/RT27C (PT) | 160.00 | 40.13 | 6,421.39 |
| 21 | | MPX.A00.A040-32 | LENTE LED G3 4X1 WA | 1,313.00 | 4.89 | 6,414.53 |
| 005 | 5N4.3 | MPX.T00.T025-40 | TROMBETA 920 450HZ FIAMM | 47.00 | 135.71 | 6,378.42 |
| 060 | 60S6.12 | MPX.T00.T045-01 | PCI FURADA POWER SUPPLY 2 / 3 / 4 CANAIS | 593.00 | 10.74 | 6,371.03 |
| 060 | 60B19.2.3 | S99.669.9002-26 | CHIC. EL. ALIM/INTERL. F | 114.00 | 55.82 | 6,363.93 |
| 005 | 5D5.4 | MPX.M00.M110-29 | GUARN. VEDACAO MOD. FOXLIGHT | 1,042.00 | 6.10 | 6,354.54 |
| | | NOA.039.0129-DZ | PF. SEXT.M10 X 50MM 88 | 577.00 | 10.96 | 6,325.07 |
| 041 | 041 | S99.636.6350-01 | SIR. RT27C 127/220V 3 TONS 2 CORNETAS (I | 10.00 | 629.14 | 6,291.38 |
| 005 | 5E2.1 | S99.876.6042-09 | TAMPA INF. CORNETA SIN. ASA (BENEF.) | 223.00 | 28.14 | 6,274.31 |
| 007 | 7B12.8 | N0X.077.0132-DZ | PAR. CAB. SEXT. M10X75MM INOX (2) | 3,086.00 | 1.99 | 6,132.02 |

| DEPOS | LOCALIZAÇÃO | ITEM | DESCRIÇÃO | CONTAGEM | VALOR UNIT. | VALOR GERAL |
|---|---|---|---|---|---|---|
| | | N0A.041.0194-EZ | PF. SEXT | 500.00 | 12.18 | 6,090.00 |
| 060 | 60S1.1.1 | S99.882.6046-15 | PCI MONT. EMM279-00 (DIGILIGHT LED AMBAR - EXPORT.) | 67.00 | 90.75 | 6,080.46 |
| 6 | | MPX.E00.E001-53 | CHAPA AÇO CARB 1/8 X 1.2 X 3000MM | 638.00 | 9.52 | 6,071.67 |
| 005 | 5N6.3 | S99.880.6036-13 | BASE FOXLIGHT 45P. | 300.00 | 19.89 | 5,967.38 |
| 060 | 60S5.10 | MPX.T00.T081-77 | | 794.00 | 7.48 | 5,940.27 |
| 060 | 60C27.2 | MPX.N01.N085-74 | CJ TRANSM. P/ ACION. MAN | 2.00 | 2,963.64 | 5,927.28 |
| | | NOA.041.0180-EZ | PF. SEXT. M12 X 100 | 608.00 | 9.74 | 5,924.35 |
| 041 | 041 | S00.652.6107-03 | LANT. LUMINA TRON 12V (LED) CRISTAL | 91.00 | 64.91 | 5,907.14 |
| 6 | | MPX.E00.E057-00 | | 1,055.00 | 5.59 | 5,898.36 |
| 027 | 027 | MPX.T01.T059-69 | CABO FLEXIVEL 0.35MM BR 105C 300V | 20,000.00 | 0.29 | 5,724.60 |
| | | N0X.071.0085-FX | PF. M6 X 20 INOX | 1,173.00 | 4.87 | 5,714.86 |
| 21 | | MPX.A00.A038-74 | TAMPA CAB MAXIMUM RUBI | 300.00 | 19.02 | 5,707.37 |
| 21 | | MPX.A00.A038-74 | TAMPA CAB MAXIMUM RUBI | 300.00 | 19.02 | 5,707.37 |
| 060 | 60C33.1 | MPX.N01.N084-83 | TAMPA VISITA TVT 450 C/ | 13.00 | 437.40 | 5,686.25 |
| 060 | 60C23.1.10 | V45.529.9024-02 | CHIC. EL. ALIM. INTER. A | 145.00 | 38.76 | 5,619.66 |
| 006 | TUBB02 | MPX.E00.E036-02 | BAR. INOX RED. 1.1/2 X 6000MM/ ASTM A276 | 36.00 | 155.07 | 5,582.64 |
| 060 | 60C26.2 | MPX.N01.N016-37 | ESGUI. REG. STORZ 2.1/1 | 3.00 | 1,858.44 | 5,575.31 |
| 004 | 004 | MPX.Z00.Z003-08 | FMCA BR TX M-P ARM. STANDER | 66.00 | 84.21 | 5,557.83 |
| 041 | 041 | K00.883.6054-01 | CJ. FIXAC. SIN. MASTER X62 T.A. (P/ TODO | 30.00 | 184.66 | 5,539.76 |
| 060 | 60C8.2.2 | MPX.T00.T035-05 | CONEC. MINI-FIT 20 VIAS | 1,820.00 | 3.03 | 5,520.18 |
| 060 | 60C43.6 | MPX.T00.T037-27 | LAMP. STR XENON 36P31-21 | 170.00 | 32.08 | 5,453.65 |
| | | S99.882.6061-57 | PCI MONT. NEW RSC1000 | 30.00 | 181.71 | 5,451.19 |
| 005 | 5L3.2 | MPX.M00.M010-83 | PERFIL BORR. (2) SIN. WINGLUX | 2,559.00 | 2.13 | 5,449.21 |
| 005 | 5F3.6 | MPX.T00.T059-80 | CABO BLIND. 90PORCT 2x0.5 IFE (300002050 | 1,000.00 | 5.41 | 5,405.24 |
| 060 | 60C43.3 | MPX.T00.T086-17 | TRANSISTOR FET P STP12PF06 | 804.00 | 6.70 | 5,386.00 |
| 005 | 5N4.3 | S99.637.6034-08 | TROMBETA SIR. RT28TT (AL) | 135.00 | 39.80 | 5,373.34 |
| 021 | 021 | S99.878.6061-56 | CJ ELETR. CPU200W-III 12V V3.0 (MIC ELET | 22.00 | 243.20 | 5,350.49 |
| 025 | 025.FIX | MPX.E00.E058-03 | REBITE ACO TUB. ABERTO CAB. PLANA M4X10M | 27,000.00 | 0.20 | 5,284.78 |
| 005 | 5A6.5 | S99.878.6061-37 | CJ ELETR. QUASAR DOT VM (2) (S.SEAL 350M | 96.00 | 55.04 | 5,283.93 |
| 021 | 021 | MPX.T00.T045-83 | PCI FURADA ACION. SIN. MOTO POS-IGNICAO | 4,090.00 | 1.29 | 5,278.03 |
| 005 | 5A4.12 | S99.878.6062-20 | CJ ELETR. PAINEL IS2100-PM / AM (9+2 TEC | 83.00 | 63.31 | 5,254.53 |
| 6 | | MPX.A00.A055-04 | | 75.00 | 69.31 | 5,198.51 |
| 27 | 27 | MPX.T01.T051-79 | TERM OLH TUB | 2,280.00 | 2.23 | 5,083.37 |
| 021 | 021 | S99.878.6061-86 | CJ ELETR. PAINEL IS2100-PM (9+2 TECLAS) | 42.00 | 120.09 | 5,043.98 |
| 060 | 60C8.2.10 | MPX.T00.T051-80 | TERM. SPLASH PROOF REC C | 11,471.00 | 0.44 | 5,032.60 |
| 006 | TUBM04 | MPX.E00.E044-18 | TUBO ACO RED. 3/4 X 2.0 X 6000MM / NBR 6 | 484.88 | 10.35 | 5,020.66 |
| 060 | 60C17.1 | MPX.T01.T051-17 | TERMINAL OLHAL TUBULAR 0 | 8,814.00 | 0.57 | 4,996.28 |
| 6 | | S02.661.6399-23 | | 25.00 | 199.00 | 4,975.05 |
| 005 | 5D4.7 | MPX.T00.T098-20 | PCI FURADA LANTERNA QUASAR36 V2.3 | 536.00 | 9.15 | 4,901.78 |
| 041 | 041 | S33.631.6341-00 | SIR. RT11 220V (INDUSTRIAL) | 33.00 | 148.42 | 4,897.74 |
| 060 | 60C21.2 | S06.669.6290-26 | SIN. FOXLIGHT | 4.00 | 1,215.48 | 4,861.93 |
| 006 | 006 | MPX.E00.E018-51 | PERFIL AL. MOD. LED 4X1/4X2 V2 EE239 / T | 324.00 | 14.79 | 4,793.36 |
| 005 | 5B6.4 | MPX.T00.T081-88 | PCI FURADA SSLD341L V-1.0 | 1,192.00 | 4.01 | 4,780.96 |
| 005 | 5A6.9 | S99.612.9002-07 | CHIC. EL. PONTE SIN. VIZORLIGHT-S BI-PAR | 769.00 | 6.21 | 4,776.87 |
| 060 | 60B4.2.1 | S99.878.6052-37 | CJ ELETR. MAXIMUM CENTER | 62.00 | 76.93 | 4,769.59 |
| 005 | 5L6.4 | S99.669.6039-32 | CHAPA CHASSI CABECA SIN. FOXLIGHT-S (4 M | 442.00 | 10.79 | 4,769.03 |
| 060 | 60B19.1 | MPX.A00.A038-63 | MOD. NORMAL (2) SIN. SLI | 413.00 | 11.54 | 4,764.74 |
| 060 | 60S1.2 | S33.699.6399-03 | | 1.00 | 4,735.79 | 4,735.79 |
| 005 | 5C6.1 | S99.669.6039-25 | CHAPA CHASSI CENTRAL SIN. FOXLIGHT-S (2 | 663.00 | 7.14 | 4,731.10 |
| 060 | 60C23.2 | MPX.T01.T051-57 | TERMINAL BUSBAR AMP REFE | 2,400.00 | 1.97 | 4,729.15 |
| 005 | 5N6.1 | S99.606.6036-00 | PERFIL FIXAC. BASE SINAL. WINGLUX (PT) | 89.00 | 52.88 | 4,705.93 |
| 060 | 60C23.2.4 | B07.507.9005-66 | CHIC. EL. INTER. COMP. T | 13.00 | 358.37 | 4,658.84 |
| 010 | 010 | MPX.E00.E042-33 | TUBO AL. RED. 1.1/4X1/8 X3000MM / NBR IS | 249.61 | 18.63 | 4,649.01 |
| 041 | 041 | S05.697.6420-00 | QUASARFLEX (2) VM (760 S.SEAL/CAR.PT/VIT | 89.00 | 51.97 | 4,625.57 |
| 005 | 5E4.2 | MPX.A00.A038-62 | MOD. NORMAL (2) SIN. SLIMBAR (PC RUBI) | 215.00 | 21.38 | 4,597.57 |
| 027 | 027 | MPX.T00.T035-23 | CONEC. ALOJ. PINO SUPERSEAL 4 VIAS 1.5 S | 1,015.00 | 4.53 | 4,593.36 |
| 006 | TUBK01 | MPX.E00.E044-30 | TUBO ACO RED. 5/8 X 2.0 X 6000MM / NBR 6 | 522.00 | 8.78 | 4,584.28 |
| 060 | 60C17.2 | N0X.075.0117-AX | PAR. CAB. SEXT. M8X90MM | 3,047.00 | 1.49 | 4,526.98 |
| 020 | 020.INS | MIX.J00.J003-53 | ADES. SEL. PU MONOC. CZ CLARO 221 | 147.00 | 30.39 | 4,466.84 |
| 21 | | MPX.T02.T098-15 | PCI FLEXIVEL LED 421 3535 V1.0 | 1,490.00 | 3.00 | 4,465.73 |
| 060 | 60B4.2.2 | S99.876.6042-07 | REFLETOR VIZORLIGHT-WET | 2,386.00 | 1.86 | 4,446.41 |
| 060 | 60B3.1 | S99.875.6036-03 | PERFIL MOD. LED G3 3X1 ( | 2,150.00 | 2.07 | 4,446.29 |
| 041 | 041 | MIX.L00.L003-23 | EMB. SIR. RT28TT | 50.00 | 88.82 | 4,441.04 |
| 060 | 60C29.2 | MPX.N01.N016-17 | ESGUICHO REG STORZ 2.1/2" LIGA ALUM VAZAO 95 - 250 GPM 100 PSI | 2.00 | 2,204.60 | 4,409.20 |
| 005 | 5D5.5 | MPX.B00.B002-16 | SIN. CODE3 12LED MEGA THIN DUAL COLOR 12 | 10.00 | 435.85 | 4,358.49 |
| 021 | 021 | S99.686.6039-15 | TAMPA GABIN. CPU BOX 200W GIII | 405.00 | 10.74 | 4,350.82 |
| 021 | 021 | MPX.A02.A040-29 | LENTE QUASAR DOT (PC CRISTAL) (2) | 1,962.00 | 2.20 | 4,320.13 |
| 005 | 5D4.3 | MPX.T00.T040-66 | LED EDISON WT 2EA101CW06000001 GROUP V2 | 2,736.00 | 1.58 | 4,316.19 |
| 021 | 021 | S99.625.9022-27 | CHIC. EL. INTERL. MODULO / MBU (400MM) N | 4,408.00 | 0.98 | 4,312.34 |
| 060 | 60B20.2 | MPX.A00.A040-61 | CARENAGEM QUASARDELTA-D | 1,464.00 | 2.94 | 4,307.56 |
| | | MIX.V00.V007-21 | LIXA 1500 /2000 | 1,418.00 | 3.03 | 4,297.08 |
| | | MPX.N04.N084-24 | PARAFUSO CRAVO 1/2 | 3,323.00 | 1.29 | 4,276.50 |
| 060 | 60B2.1 | MPX.A00.A010-02 | CUP. SIN. ASA RUBI | 238.00 | 17.90 | 4,259.27 |
| 007 | 7A7.7 | MPX.E00.E038-40 | ESP. USIN. LATAO 1/4 (6.35MM) X 11MM X M | 8,200.00 | 0.52 | 4,253.72 |
| 021 | 021 | MPX.H01.H021-20 | DESINGRIPANTE WHITE LUB | 299.00 | 14.20 | 4,246.36 |
| 060 | 60C17.1 | MPX.T00.T035-91 | CONEC. ALOJ. PINO MATE-N | 14,744.00 | 0.29 | 4,243.52 |
| 006 | BARM05 | MPX.E00.E006-00 | BAR. ACO RED. TREF. 1 P.X6000MM (SAE 101 | 216.00 | 19.65 | 4,243.45 |
| 060 | 60C8.2.9 | MPX.T00.T088-72 | INTERCOMUNICADOR 03 CANA | 10.00 | 422.99 | 4,229.94 |
| 004 | 004 | MPX.D04.D010-47 | PASSAD. OBRADEC FORTHART STRONG 2,3M - R | 30.00 | 140.67 | 4,220.00 |
| 060 | 60C27.1 | MPX.Y00.Y026-17 | VALV. 2 MANOMETRO OX. - | 17.00 | 244.91 | 4,163.50 |
| 005 | 5B6.4 | S99.612.9002-18 | CHIC. EL. INTERL. SIN. VIZORL/DECKL-WET | 465.00 | 8.92 | 4,147.13 |
| 013 | 013 | MPX.COL.D290-19 | ETIQ. NYLON FUSAO CP1140SS NIJ 0101.04 P | 1,500.00 | 2.74 | 4,107.10 |
| 060 | 60C17.1 | MPX.T00.T035-33 | CONECTOR 20 VIAS MOLEX R | 4,137.00 | 0.98 | 4,039.15 |
| 005 | 5A6.5 | S99.882.6061-51 | PCI MONT. LANT. QUASAR 7X4 - WW (CLEAR L | 23.00 | 175.25 | 4,030.68 |
| 041 | 041 | S05.697.6413-57 | QUASAR STROBE EXTREME BRANCO (S.SEAL) PA | 22.00 | 182.23 | 4,009.06 |
| 060 | 60C23.1.4 | MPX.T00.T093-34 | CONEC. PINO 3 VIAS TYCO | 766.00 | 5.22 | 4,000.84 |
| 007 | 7B4.11 | N0A.081.0343-FZ | PAR. AA CAB. CIL. ABAUL. PH. 2.9X13MM ZB | 77,800.00 | 0.05 | 3,998.89 |
| | | NOA.039.0130-DZ | PAR.SEXT. M10 X 60 ZINCADO | 363.00 | 10.96 | 3,979.21 |
| 060 | 60B3.2.6 | MPN.T00.T052-18 | RELE 12V 40A V23133-A99 | 1,285.00 | 3.09 | 3,975.43 |
| 004 | 4R2.1 | MPX.H03.H006-02 | FILTRO REG. 1/4 P. LUBRIFICANTE AR COMPR | 48.00 | 82.74 | 3,971.46 |
| 060 | 60C32.2 | MPX.N01.N057-57 | VALV. FUNDO PNEUMATICO 3 | 10.00 | 396.78 | 3,967.78 |
| 005 | 5D6.2 | MPX.T01.T098-90 | PCI FLEXIVEL LED 4X2 CLT 3L (Z5 SERIES) | 1,050.00 | 3.77 | 3,963.57 |
| 004 | 4P4.1 | MPX.A04.A030-69 | COIFA PS LAT. RET. PEQ. CIRCUL. AR (140M | 615.00 | 6.43 | 3,957.04 |
| 021 | 021 | S99.618.6005-01 | KIT ROT. HAL. 12V SIN. SERIE RT19 | 45.00 | 87.74 | 3,948.51 |
| 004 | 004 | MPX.Z00.Z001-21 | PLACAO SARRAFIADO 15MM 2 FACES BR TX | 15.00 | 263.21 | 3,948.22 |
| 013 | 013 | MPX.COL.D260-57 | TEC. UNILESTER RIPSTOP 67 POLIEST.33 ALG | 391.50 | 10.08 | 3,946.72 |
| 005 | 5L6.4 | G01.605.6026-PT | BASE APOIO FIXAC. SIN. (PT) | 396.00 | 9.93 | 3,932.52 |
| 21 | 21 | BAR.LG43.000.00 | CHICOTE ALIMENTAÇÃO REV | 643.00 | 6.09 | 3,915.87 |
| 042 | 042 | MPX.COL.D212-83 | CAPA EXT. PR MOD FEM. PMESP TAM M | 166.00 | 23.53 | 3,906.64 |
| 021 | 021 | MPX.T01.T040-19 | LED Z5 SEOUL BLUE SZB05A0A (BIN P) | 830.00 | 4.70 | 3,901.72 |
| 060 | 60C30.2 | MPX.N06.N025-44 | TOM. FORCA OSPER CAMBIO | 4.00 | 969.84 | 3,879.38 |
| 060 | 60B3.2.2 | MPX.A00.A010-05 | CUP. SIN. ASA CRISTAL | 210.00 | 18.46 | 3,877.45 |
| 005 | 5E5.7 | MPX.T00.T044-10 | MOTOR UNIVERSAL AMETEK - UMREV-1 STDN-A | 38.00 | 101.81 | 3,868.89 |
| 021 | 021 | MPX.T01.T040-27 | LED PROLIGHT 3W RED PK2N-3LRE-SD | 1,000.00 | 3.86 | 3,861.79 |
| 21 | | MPX.M00.M110-29 | GUARN VEDACAO MOD FOXLIGHT | 630.00 | 6.10 | 3,841.99 |
| 020 | 020.PIN | MPX.J00.J017-33 | SEALER PRIMER EPOXI - DELFLEET FBR525 (L | 30.00 | 127.73 | 3,831.82 |
| 005 | 5F4.5 | MPX.A00.A040-57 | CARENAGEM QUASARLINE (ABS PT) | 1,457.00 | 2.61 | 3,799.30 |
| 060 | 60C26.1 | MPX.R03.R027-50 | Antena Dish Parabolica 5Ghz | 8.00 | 473.36 | 3,786.91 |
| 060 | 60C23.1.7 | H11.527.9003-00 | CHIC. EL. ALIM. INTER. S | 13.00 | 290.72 | 3,779.30 |

| DEPOS | LOCALIZAÇÃO | ITEM | DESCRIÇÃO | CONTAGEM | VALOR UNIT. | VALOR GERAL |
|---|---|---|---|---|---|---|
| 013 | 013 | MPX.COL.D290-18 | ETIQ. NYLON FUSAO CP1140SS NIJ 0101.04 P | 1,500.00 | 2.51 | 3,761.43 |
| 041 | 041 | S05.697.6410-99 | QUASARLINE (2) VM (760 S.SEAL/CAR.PT/VIT | 47.00 | 79.81 | 3,751.22 |
| 005 | 5B4.8 | S99.882.6046-64 | PCI MONT. EMM321-00 (SSLD141L V-0.1) | 252.00 | 14.86 | 3,743.51 |
| 6 | | G50.533.7452-CT | | 25.00 | 148.52 | 3,712.90 |
| 021 | 021 | MPX.T00.T095-05 | CABO TRANSM. DADOS PATCH CORD 6.0M (FURU | 80.00 | 46.24 | 3,699.39 |
| | | MPX.E00.E057-02 | REBITE ACO MAND. ACO TIPO ESTRUT. 6.4X16.5MM ZB | 2,358.00 | 1.56 | 3,672.20 |
| 4 | 4 | 901.943.9600-20 | LIXA 800 | 1,000.00 | 3.65 | 3,654.00 |
| | | N0A.160.0609-E2 | PORCA SE M14 | 3,000.00 | 1.22 | 3,654.00 |
| 021 | 021 | S99.691.9022-05 | EXTENSAO MIC. 5.0M (RONTAN REMOTE SIREN) | 255.00 | 14.33 | 3,653.44 |
| 060 | 60C17.2 | N0X.077.0118-DZ | PAR. CAB. SEXT. M8X100MM | 2,489.00 | 1.47 | 3,653.08 |
| 013 | 013 | MPX.COL.D222-23 | EMB. COLET. 600X600X30MM H C/ ALCA (01 C | 908.00 | 3.97 | 3,605.60 |
| 6 | | MPX.T00.T039-96 | | 50.00 | 71.72 | 3,586.16 |
| 060 | 60B2.1.4 | MPX.T00.T081-33 | PCI FURADA FLEX142 12V - | 1,098.00 | 3.26 | 3,579.72 |
| 060 | 60B2.1.6 | MPX.T01.T098-40 | PCI FURADA MAXIMUM-ILD-C | 242.00 | 14.66 | 3,548.07 |
| 060 | 60C40.3 | MPX.G02.G025-60 | ADESIVO REFL. P.CHOQUE C | 86.00 | 41.09 | 3,533.63 |
| 005 | 5F4.4 | MPX.M00.M110-69 | SUP. SIL. QUASAR STROBE EXTREME ROLHA | 817.00 | 4.30 | 3,510.24 |
| 004 | 4R1.11 | MPX.A00.A012-33 | PUX. ECO CZ TASCO - COD. 31.77.007.17 | 1,324.00 | 2.65 | 3,510.22 |
| 006 | BARH02 | MPX.E00.E006-36 | BAR. ACO RET. 1/8X5/8X6000MM | 528.00 | 6.65 | 3,510.00 |
| 025 | 025.FIX | MPX.E00.E055-05 | REBITE ACO TUB. ABERTO ESTR. CAB. PLANA | 11,000.00 | 0.32 | 3,508.94 |
| 005 | 5B6.1 | MPX.B00.B002-17 | SIN. CODE3 12LED MEGA THIN DUAL COLOR 12 | 8.00 | 435.85 | 3,486.79 |
| 6 | | MPX.E00.E006-99 | BARRA AÇO RED 2P | 54.00 | 64.55 | 3,485.69 |
| 004 | 4P9.1 | MPX.T00.T013-36 | CHV SOLENOIDE SI-102A (CHINA) | 28.00 | 121.21 | 3,393.95 |
| 006 | 006 | MPX.E00.E016-56 | CANT. ACO 3/16 X 2POL. X 2POL. X 6000MM | 102.00 | 33.23 | 3,389.32 |
| 6 | | G50.533.7453-CT | | 25.00 | 135.37 | 3,384.31 |
| 004 | CH2.10 | R17.527.9005-00 | CHIC. EL. INTER. 6.0 QUASAR N.012 | 27.00 | 124.66 | 3,365.88 |
| 007 | 7B5.8 | N0X.039.0103-AX | PAR. CAB. SEXT. M8X16MM INOX | 6,246.00 | 0.54 | 3,356.49 |
| 004 | 004 | MPX.D01.D010-33 | PASSAD. FORTHFLEX - ER 99640-A LISO (S/ | 47.50 | 70.63 | 3,355.11 |
| 005 | 5E5.3 | S99.669.9002-24 | CHIC. EL. ALIM/INTERL. FOXLIGHT 45P 20 M | 38.00 | 87.77 | 3,335.17 |
| 060 | 60S10.1 | MPX.T00.T002-43 | | 36.00 | 92.05 | 3,313.92 |
| 060 | 60B2.1.6 | MPX.T01.T098-21 | PCI FURADA WARNING LIGHT | 185.00 | 17.91 | 3,312.76 |
| 004 | 004 | MPX.X01.X028-43 | CAP. FIB. H=CABI. S/VID. S10 CD PREPAR.P | 1.00 | 3,310.00 | 3,310.00 |
| 060 | 60B2.1.2 | MPX.T00.T045-00 | (OBS.) PCI FURADA SEL. A | 180.00 | 18.39 | 3,309.98 |
| 005 | 5H2.3 | MPX.A02.A040-69 | CORPO EXT. SIR. COMPACTA RONTAN | 306.00 | 10.78 | 3,298.61 |
| 027 | 027 | MPX.T00.T059-27 | CABO FLEXIVEL 2.5MM VM 105C 300V | 1,533.78 | 2.14 | 3,288.49 |
| 005 | 5H5.5 | S99.630.6036-00 | PERFIL CTRAL SIR. RT10/11/12 (PT) | 468.00 | 7.01 | 3,279.46 |
| 005 | 5A6.2 | S99.882.6046-26 | PCI MONT. EMM291-00 (RCB - REMOTE CONTRO | 16.00 | 204.95 | 3,279.17 |
| 005 | 5G4.3 | MPX.M00.M110-37 | GUARN. BORR. QUASARLINE | 1,286.00 | 2.55 | 3,272.88 |
| 060 | 60S1.1.1 | MPX.T00.T081-68 | (0BS) PCI FURADA LED PCB-S AL-331 (9x1) V-0.1 | 1,537.00 | 2.13 | 3,266.57 |
| 004 | 4S1.1 | MPX.A00.A004-20 | ABRAC. PLAST. C/ CLIP EDGE HELLERMANN T | 5,317.00 | 0.61 | 3,262.66 |
| 007 | 7B6.14 | N0X.039.0125-AX | PAR. CAB. SEXT. M10X30MM INOX | 1,761.00 | 1.85 | 3,251.67 |
| 060 | 60B3.1.1 | S99.629.6036-10 | PERFIL SIN. SLIM LIGHT-X | 111.00 | 29.20 | 3,240.70 |
| 021 | 021 | S99.669.6039-27 | CHAPA CHASSI CABECA SIN. FOXLIGHT-S (4 M | 300.00 | 10.78 | 3,234.63 |
| 006 | 006 | MPX.E00.E048-36 | GABINETE PARA RT1000 / IS1100 (EXTRUDADO | 102.00 | 31.55 | 3,217.65 |
| 27 | | MPX.T00.T059-31 | CABO PP | 756.25 | 4.25 | 3,213.39 |
| 004 | 004 | MPX.C00.C002-00 | PLACA PU 30 X 1000 X 2000MM | 48.00 | 66.25 | 3,179.87 |
| 021 | 021 | MPX.C00.C004-05 | ESPUMA MIC. IS2000 | 2,845.00 | 1.11 | 3,151.61 |
| 005 | 5N4.1 | MPX.T00.T028-03 | FAROL AUX. RED. UNIVERSAL (RT121 RCD) | 222.00 | 14.18 | 3,146.92 |
| 005 | 5F2.1 | MPX.A00.A038-61 | MOD. NORMAL (2) SIN. SLIMBAR (PC CRISTAL | 259.00 | 12.11 | 3,137.11 |
| 041 | 041 | H29.527.9023-05 | CHIC. EL. ALIM. INTER. SC23 / QUASAR / R | 36.00 | 86.79 | 3,124.31 |
| 6 | 6 | SGE.FC1.1004-80 | PROTEÇÃO LUMINARIA DUCATO | 128.00 | 24.36 | 3,118.08 |
| 013 | 013 | MPB.COL.D260-19 | BENEF. TEC. RIP STOP 70POLIEST.30ALGD.1, | 181.00 | 17.22 | 3,117.32 |
| 005 | 5C6.4 | S99.669.6039-26 | CHAPA CHASSI CABECA SIN. FOXLIGHT-S (3 M | 217.00 | 14.36 | 3,116.35 |
| | | NOA.039.0136-UZ | PF.SEXT. M10 X 110 | 213.00 | 14.62 | 3,113.21 |
| 060 | 60B3.3.7 | MPX.T00.T081-66 | (OBS) PCI FURADA LED PCB-S AL-131 (3x1) V-0.0 | 4,029.00 | 0.77 | 3,110.26 |
| 027 | 027 | MPX.T00.T059-25 | CABO FLEXIVEL 2.5MM MA 105C 300V | 1,450.46 | 2.14 | 3,109.85 |
| 005 | 5D4.3 | MPX.T00.T040-80 | LED 2.5G RED - ASMT-QHBD-AFH0E | 3,803.00 | 0.82 | 3,106.72 |
| 005 | 5H2.3 | MPX.A02.A040-68 | CORPO INT. SIR. COMPACTA RONTAN | 326.00 | 9.52 | 3,105.03 |
| 013 | 013 | MPB.COL.D260-20 | BENEF. TEC. TERBRIM 67POLIEST.33ALGD.1,6 | 203.00 | 15.29 | 3,104.40 |
| 021 | 021 | S99.882.6046-66 | PCI MONT. EMM323-00 (SSLD222L V-1.0) | 64.00 | 48.50 | 3,103.95 |
| 021 | 021 | S99.625.9022-30 | CHIC. EL. INTERL. MODULO / MBU (200MM) N | 4,455.00 | 0.70 | 3,101.07 |
| 060 | 60S7.14 | S99.882.6051-92 | PCI MONT. LINEA/SPYDER-WET CORNER RIGHT MB - RD (AL/TD) V1.1 | 28.00 | 110.70 | 3,099.54 |
| 021 | 021 | S99.686.6010-00 | KIT CHIC. EL. EXT. PCI CPU - CPU BOX 200 | 173.00 | 17.90 | 3,096.27 |
| 010 | 010 | MPX.E01.E004-12 | CH. ACO INOX 2.0X1220X3000MM - 304 ASTM | 114.50 | 27.03 | 3,094.61 |
| 060 | 60C3.1 | MPX.T00.T048-24 | TRANSF. 110/220V OU 220/ | 6.00 | 515.33 | 3,092.00 |
| 005 | 5E5.1 | S99.661.6034-01 | CORNETA SIR. RT100 DRIVE 122/126DB REPUX | 355.00 | 8.71 | 3,090.94 |
| | | S99.678.6014-07 | KIT MONT. LANT. WHITE | 90.00 | 34.30 | 3,086.90 |
| 060 | 60B2.1.1 | MPX.T01.T098-35 | PCI FURADA WINGLUX-WET C | 32.00 | 96.20 | 3,078.49 |
| 060 | 60S10.1 | S99.882.6046-42 | | 700.00 | 4.40 | 3,078.48 |
| 060 | 60C27.2 | MPX.A00.A050-83 | SOL. ABS PTA LAT. MASTER | 39.00 | 78.12 | 3,046.75 |
| 060 | 60A10 | MPX.Y00.Y027-01 | MACA PTGFCA AL. MOD. 38 | 1.00 | 3,035.79 | 3,035.79 |
| 060 | 60S4.5 | MPX.T00.T081-16 | PCI FURADA PAINEL FR. DSC40 12V V1.1 | 922.00 | 3.29 | 3,034.22 |
| 060 | 60C17.2 | N0A.164.0608-EU | PORCA SEXT. CALOTA M12 R | 502.00 | 6.03 | 3,024.77 |
| 060 | 60C4.1 | MPX.T00.T088-76 | MONITOR 9 POL. TOMATE | 10.00 | 301.27 | 3,012.72 |
| 021 | 021 | S99.629.6007-03 | MOD. SLIMLIGHT X WHITE | 68.00 | 44.18 | 3,004.03 |
| 005 | 5N6.2 | S99.880.6036-14 | BASE FOXLIGHT 54P. | 54.00 | 55.47 | 2,995.33 |
| 060 | 60C23.1.4 | MPX.T00.T031-42 | FUS. MIDIVAL 40A MTA REF | 3,097.00 | 0.97 | 2,994.33 |
| 060 | 60C17.2 | V33.527.9025-02 | CHIC. EL. ALIM. INTER. 3 | 71.00 | 42.14 | 2,991.65 |
| 005 | 5B5.10 | MPX.T00.T034-08 | ISOLADOR SINT. SILGLASS 1000 TO-220 S/ F | 2,485.00 | 1.20 | 2,991.62 |
| 016 | 016 | MPX.T00.T033-22 | INVER. 1000W 50Hz ENTR. 12VDC SAIDA 230V | 6.00 | 497.04 | 2,982.23 |
| 060 | 60C3.1 | MPX.T00.T049-93 | 2 TOMADAS 2P+T (NBR 1412 | 145.00 | 20.45 | 2,965.97 |
| 021 | 021 | S99.880.6036-13 | BASE FOXLIGHT 45P. | 149.00 | 19.89 | 2,963.80 |
| 060 | 60C17.1 | MPX.T01.T035-23 | CONEC. RECEP. 6,3 C/ TRA | 7,914.00 | 0.37 | 2,951.54 |
| 060 | 60C21.1 | MPX.H01.H006-64 | CARRE. RETR. P/ AR C/ 14 | 4.00 | 734.12 | 2,936.49 |
| 020 | 020.PIN | MPX.J00.J017-84 | TINTA CZ MUNSELL N-3,5 - PU | 32.40 | 90.52 | 2,932.91 |
| 005 | 5D4.1 | MPX.T00.T040-76 | LED REBEL AB LXM2-PL01-0060 | 576.00 | 5.09 | 2,931.22 |
| | | MPX.T00.T048-09 | TRANSF. ENTRADA 1500 | 47.00 | 62.28 | 2,927.36 |
| 060 | 60S1.1.1 | MPX.T00.T081-67 | (OBS) PCI FURADA LED PCB-S AL-231 (6x1) V-0.1 | 2,242.00 | 1.30 | 2,922.73 |
| 025 | 025.FIX | N0A.075.0117-DZ | PAR. CAB. SEXT. M8X90MM R8.8 ZB | 2,170.00 | 1.34 | 2,916.62 |
| 005 | 5D5.8 | S99.612.9002-13 | CHIC. EL. INTERL. SIN. VIZORL./DECKL.-WE | 568.00 | 5.13 | 2,912.86 |
| 060 | 60C23.2 | MPX.T00.T093-01 | CONEC. 4.2MM PE SERIE TYCO 794954-9 | 3,489.00 | 0.83 | 2,911.40 |
| 21 | | S99.882.6062-93 | CJ ELETR MBLD141L | 28.00 | 103.20 | 2,889.72 |
| 060 | 60C17.2 | N0X.156.0607-AU | PORCA SEXT. AT M10 INOX | 441.00 | 6.55 | 2,887.01 |
| 060 | 60C20.2 | MPX.E00.E026-89 | CORRED.TELESCOPICA DE ES | 98.00 | 29.30 | 2,871.37 |
| | | N0A.172.0610-EU | PORCA SEXTAVADA | 2,600.00 | 1.10 | 2,865.95 |
| 6 | | MPX.T00.T015-81 | | 264.00 | 10.82 | 2,855.19 |
| 025 | 025 | MPX.N01.N007-77 | QUEBRA MATO C/ PROTEC. FAROIS PR L200 TR | 1.00 | 2,851.76 | 2,851.76 |
| 021 | 021 | MPX.M00.M100-54 | ANEL BORR. NBR ORING (D./S 2.00X D./I 8. | 17,915.00 | 0.16 | 2,849.75 |
| 060 | 60C23.2 | MPX.T01.T051-69 | TERMINAL P/ CABO 0,3 A -1 | 6,000.00 | 0.47 | 2,838.43 |
| 006 | 006 | MPX.E00.E018-30 | PERFIL AL. SIN. SCORPION - EE149 - LIGA | 114.00 | 24.89 | 2,837.51 |
| 060 | 60C20.1 | MPX.H05.H006-01 | UNIDADE DE FILTRAGEM OLE | 1.00 | 2,834.65 | 2,834.65 |
| 060 | 60S11.1 | MPX.T00.T083-28 | DIODO SMD SCHOTTKY SBG3045CT | 784.00 | 3.57 | 2,800.76 |
| 026 | 26C5.9 | MPX.T00.T093-33 | CONECTOR PARA SOQUETE 3 VIAS TYCO REFE.1 | 4,638.00 | 0.60 | 2,769.18 |
| 060 | 60B4.1.14 | MPX.T00.T081-30 | PCI FURADA TECLADO ICM/D | 2,649.00 | 1.04 | 2,763.16 |
| 013 | 013 | MPX.COL.D260-66 | TEC. 3D 100PORCPOLIEST.220GR/M2 1,40M W= | 145.00 | 19.04 | 2,761.46 |
| 013 | 013 | MPB.COL.D260-18 | BENEF. TEC. RIP STOP 70POLIEST.30ALGD.1, | 108.00 | 25.38 | 2,740.90 |
| 005 | 5D5.12 | MPX.T00.T100-63 | ELETROVALVULA EV-051 12V - FIAMM | 41.00 | 66.35 | 2,720.43 |
| 060 | 60B4.1.7 | S99.878.6046-60 | CJ ELETR. MAXIMUM CENTER | 35.00 | 77.47 | 2,711.38 |
| 060 | 60C4.1 | MPX.Y00.Y029-00 | IMOBILIZADOR DE CABECA TIPO HIS - ADULTO | 20.00 | 135.16 | 2,703.23 |
| 025 | 025.FIX | N0H.158.0603-EU | PORCA QUAD. M4 R8.8 OLEADA SOLDA | 10,500.00 | 0.26 | 2,698.48 |
| 007 | 7B12.3 | N0A.077.0119-DZ | PAR. CAB. SEXT. M8X110MM R8.8 ZB | 1,014.00 | 2.66 | 2,695.38 |

| DEPOS | LOCALIZAÇÃO | ITEM | DESCRIÇÃO | CONTAGEM | VALOR UNIT. | VALOR GERAL |
|---|---|---|---|---|---|---|
| 060 | 60B4.1.3 | S99.882.6053-91 | PCI MONT. LDB-142 - RD V | 176.00 | 15.30 | 2,693.53 |
| 013 | 013 | MPX.COL.D260-06 | TEC. CORDURA 500 1,40 M W= COR CZ BANDT. | 165.00 | 16.19 | 2,670.91 |
| 005 | 5A5.12 | MPX.A00.A040-77 | PAINEL FRONT. RT100-SV (ABS PT) | 287.00 | 9.28 | 2,663.38 |
| 060 | 60C21.1 | MPX.H01.H025-26 | FILTRO HIDR.10 MICRA ABS | 10.00 | 265.31 | 2,653.11 |
| 060 | 60B4.1.1 | S99.612.9002-17 | CHIC. EL. ALIM. (CONEC. | 190.00 | 13.95 | 2,651.31 |
| 005 | 5B6.3 | MPX.M00.M010-84 | ESPUMA DO DRENO MAXIMUM | 3,400.00 | 0.78 | 2,651.20 |
| 005 | 5E2.2 | MPX.A00.A040-61 | CARENAGEM QUASARDELTA-D (ABS PT) | 900.00 | 2.94 | 2,648.09 |
| 016 | 016 | S01.685.6100-50 | INTEL. SIREN-III IS2100-MN 12T AN 12V (A | 4.00 | 660.83 | 2,643.34 |
| 060 | 60B4.1.7 | S99.878.6046-59 | CJ ELETR. MAXIMUM CENTER | 34.00 | 77.47 | 2,633.90 |
| 025 | 025.FIX | N0A.045.0171-EZ | PAR. CAB. SEXT. M12X30MM R10.9 ZB | 2,698.00 | 0.97 | 2,629.59 |
| 041 | 041 | S00.642.6100-07 | INTERR. DIG. SYSTEM CONTROLLER SC-23 (FI | 31.00 | 84.20 | 2,610.06 |
| 060 | 60C17.1 | MPX.T00.T058-31 | ESPAGUETE TERMO RETT 3/0 | 1,400.00 | 1.86 | 2,605.89 |
| 007 | 7A6.8 | MPX.E00.E038-68 | FIX. USIN. P/ IS2000 (ACO INOX 303) | 246.00 | 10.55 | 2,596.13 |
| 026 | 26C5.11 | MPX.T00.T035-16 | CONEC. ALOJ. PINO SUPERSEAL 3 VIAS TYCO | 1,307.00 | 1.98 | 2,590.54 |
| 041 | 041 | S02.661.6399-23 | SIR. COMPACTA RT100C RONTAN (S/ SUP.) S. | 13.00 | 199.00 | 2,587.03 |
| 060 | 60B4.2.2 | S99.876.6042-07 | REFLETOR VIZORLIGHT-WET | 1,386.00 | 1.86 | 2,582.87 |
| 4 | 4 | 901.911.9600-05 | ESPONJA ABRAS | 400.00 | 6.46 | 2,582.16 |
| 021 | 021 | S99.882.6065-80 | CJ ELETR. RSC2000 V1.4 | 20.00 | 129.07 | 2,581.42 |
| 060 | 60C23.1.3 | MPX.T00.T031-21 | FUS. MIDIVAL 60A MTA REF | 2,900.00 | 0.89 | 2,576.74 |
| 060 | 60S3.1 | MPX.A00.A010-10 | CUP. SIN. RT19/20/23 CRISTAL | 395.00 | 6.52 | 2,575.33 |
| 005 | 5A4.5 | S99.878.6038-34 | CJ ELETR. PAINEL FR. IPA2100 V1.2 | 28.00 | 91.18 | 2,553.07 |
| 005 | 5D6.8 | MPX.A00.A023-03 | MEMBRANA PROTEC. GORE (SERIE - VE70814 - | 458.00 | 5.55 | 2,542.99 |
| 005 | 5G4.2 | S99.636.6039-29 | BASE GABINETE SIR. RT27/RT27C (PT) | 161.00 | 15.76 | 2,538.10 |
| 060 | 60S1.1.1 | S99.882.6038-54 | PCI MONT. EMM161-00 (LANT. DIGILIGHT LED AMBAR 12V) | 51.00 | 49.68 | 2,533.79 |
| 060 | 60B20.3 | MPX.A00.A038-88 | MOD. AUX. (2) SIN. SLIMB | 201.00 | 12.56 | 2,524.88 |
| 99 | | 901.911.9603-64 | CX PAPEL.1012 X 480 X 258MM RT23 | 80.00 | 31.53 | 2,522.43 |
| 005 | 5B5.2 | MPX.G02.G050-51 | ETIQ. ADES. IDENT. RONTAN LOGO 56MM / 25 | 832.00 | 3.02 | 2,511.04 |
| 027 | 027 | MPX.T00.T051-58 | TERM. POWERPOLE 12AWG 261G1 (ANDERSON PO | 3,812.00 | 0.66 | 2,502.59 |
| 025 | 025.FIX | N0H.154.0605-EU | PORCA QUAD. M6 R8.8 OLEADA SOLDA - DIN I | 7,700.00 | 0.32 | 2,496.58 |
| 060 | 60B3.3.7 | MPX.T00.T081-89 | (OBS) PCI FURADA LED PCB | 1,004.00 | 2.49 | 2,496.00 |
| 006 | 006 | MPX.E00.E018-84 | PERFIL AL. SIN. SLIMLIGHT X | 151.00 | 16.50 | 2,491.33 |
| 013 | 013 | MPX.COL.D231-88 | BORD. FR. PET PM SAO PAULO | 501.00 | 4.97 | 2,489.69 |
| 6 | | MPX.A00.A055-06 | | 75.00 | 33.17 | 2,487.50 |
| 005 | 5A6.1 | MPX.T00.T100-61 | COMPRESSOR AR MC4 FI-12V - FIAMM | 5.00 | 496.31 | 2,481.53 |
| 005 | 5B5.11 | MPX.T01.T098-96 | PCI FLEXIVEL LED 241 RAPTOR (Z5 SERIES) | 717.00 | 3.46 | 2,478.01 |
| 060 | 60C32.1 | MPX.N00.N002-68 | ENGATE P/ CONTEINER CAIX | 11.00 | 223.91 | 2,463.01 |
| 005 | 5E6.9 | MPX.T00.T048-25 | TRANSF. SAIDA GO 12V 200W (SIR. REMOTA) | 25.00 | 98.45 | 2,461.19 |
| 007 | 7A7.8 | MPX.E00.E038-16 | ESP. USIN. LATAO 1/4 (6.35MM) X 5MM X M3 | 4,800.00 | 0.51 | 2,440.29 |
| 27 | 27 | MPX.T00.T059-73 | CABO EXTRA FLEXIVEL | 8,000.00 | 0.30 | 2,434.05 |
| 060 | 60C17.1 | MPX.T01.T051-19 | TERMINAL OLHAL TUBULAR 5 | 3,646.00 | 0.67 | 2,432.69 |
| 007 | 7B4.4 | N0X.075.0088-AX | PAR. CAB. SEXT. M6X35MM INOX | 4,914.00 | 0.49 | 2,431.21 |
| 060 | 60S3.1 | S99.684.9002-24 | CHIC. EL. INTER. SIN. SLIMBAR-S 33P. MAX. 10 BLOCOS | 128.00 | 18.96 | 2,427.04 |
| 006 | BARH01 | MPX.E00.E006-59 | BAR. ACO QUAD. TREF. 3/4X6000MM | 72.00 | 33.68 | 2,424.64 |
| 6 | | G50.533.7559-CT | | 50.00 | 48.48 | 2,423.91 |
| 007 | 7B5.7 | N0X.039.0128-AX | PAR. CAB. SEXT. M10X45MM INOX | 974.00 | 2.49 | 2,422.37 |
| | | S05.697.6410-99 | QUASARLINE 2 VM | 30.00 | 80.39 | 2,411.64 |
| 4 | 4 | S01.687.6100-45 | AMPLIFICADOR | 5.00 | 481.11 | 2,405.55 |
| 060 | 60C17.1 | MPX.T00.T051-58 | TERM. POWERPOLE 12AWG 25 | 3,660.00 | 0.66 | 2,402.80 |
| 99 | | 901.911.9604-09 | CX.PAPEL.ABA TOTAL 405 X 245 X 345MM SI | 200.00 | 12.01 | 2,402.21 |
| 042 | 042 | MPX.COL.D270-37 | CAPA EXT. TERBRIM CZ RT II TIRA ELASTICO | 156.00 | 15.33 | 2,392.20 |
| 006 | TUBX02 | MPX.E00.E042-48 | TUBO AL. RED. 1.1/4 X 1.59 X 6000MM | 300.00 | 7.97 | 2,390.92 |
| | | NOA.075.0091-DZ | ARR. M6 X 50 ZINCADA | 3,913.00 | 0.61 | 2,383.02 |
| 060 | 60C20.2 | MPX.H01.H006-67 | FILTRO ABSORCAO PARTICUL | 1.00 | 2,377.41 | 2,377.41 |
| 005 | 5A5.5 | MPX.M00.M040-17 | PASSA FIO BORR. SIN. WINGLUX | 897.00 | 2.65 | 2,372.57 |
| | | N0A.160.0610-EU | PORCA AT | 5,236.00 | 0.45 | 2,345.63 |
| 021 | 021 | S99.880.6022-86 | MOD. LED 4X1 1W Z5 WA LINHA STANDARD RB | 70.00 | 33.51 | 2,345.50 |
| 007 | 7B4.1 | N0B.071.0313-DZ | PAR. AA CAB. CHT. ESC. PH 4 X 40MM ZA | 14,131.00 | 0.17 | 2,342.49 |
| 027 | 027 | MPX.T00.T051-68 | TERM. PINO REFER. 350079-1 TYCO | 3,400.00 | 0.69 | 2,339.78 |
| 013 | 013 | MPX.COL.D200-40 | PLACA ANTITRAUMA DORSAL STAND ALONE 250X | 4.00 | 584.87 | 2,339.46 |
| 060 | 60S10.3 | MPX.T00.T040-05 | LED RED. 5MM AZ SUNLED XLM2BB14W | 3,494.00 | 0.67 | 2,332.12 |
| 4 | 4 | 901.943.9600-19 | LIXA 600 | 957.00 | 2.44 | 2,331.25 |
| 027 | 027 | MPX.T00.T059-19 | CABO FLEXIVEL 1.5MM BR 105C 300V | 1,770.00 | 1.31 | 2,326.60 |
| 060 | 60C20.1 | MPX.N00.N089-30 | CABO COMAN. AT C/ MICRO | 21.00 | 110.74 | 2,325.64 |
| | | NOA.039.0134-EZ | PF.SEXTAVADO M10 X 90 | 954.00 | 2.44 | 2,323.94 |
| 027 | 027 | MPX.T01.T051-43 | TERMINAL BUSBAR MTA REFE.1107920 / 11079 | 1,975.00 | 1.18 | 2,323.52 |
| 27 | | MPX.T00.T058-39 | ESPAGUETE TERMORETRATIL | 314.00 | 7.40 | 2,323.51 |
| 005 | 5A6.6 | S99.882.6061-38 | PCI MONT. LDB-131 - RD V1.1 | 154.00 | 15.03 | 2,315.28 |
| 020 | 020.INS | MIX.J00.J003-55 | ADES. SEL. PU MONOC. BR 221 | 76.20 | 30.27 | 2,306.56 |
| 060 | 60C17.2 | MPX.E00.E055-09 | REBITE ACO TUB. FECH. CA | 2,188.00 | 1.05 | 2,306.54 |
| 060 | 60C1.2 | MPX.M00.M010-95 | PERFIL BORR. (U) AMORT. | 33.00 | 69.88 | 2,305.92 |
| 027 | 027 | MPX.T01.T051-44 | TERMINAL BUSBAR MTA REFE.1707930 | 1,452.00 | 1.59 | 2,304.58 |
| 015 | 015 | TGA.SR0.1003-00 | COD. REV - 55.TGA.SR01.003.0000 - TAMPA | 319.00 | 7.22 | 2,304.33 |
| 005 | 5D4.3 | MPX.M00.M130-25 | TECLADO SIL. IS-2100-MN 12 TECLAS | 62.00 | 37.12 | 2,301.62 |
| 060 | 60C29.2 | MPX.N00.N016-67 | ESGUI. REG. 1.1/2 LIGA A | 2.00 | 1,150.58 | 2,301.17 |
| 042 | 042 | MPX.COL.D120-21 | COL. GOLD FLEX/ 2124 N.II-A MOD RT 2AN14 | 8.00 | 287.42 | 2,299.33 |
| | | MPX.N00.N025-00 | PORCA M8 | 2,150.00 | 1.07 | 2,297.91 |
| 006 | BARC02 | MPX.E00.E006-58 | BAR. ACO RED. TREF. 3/4 X 6000MM / ASTM | 126.00 | 18.18 | 2,291.28 |
| | | MPX.T00.T025-36 | DRIVER 30W ARLEN AD-95 / NATTS HX35S | 38.00 | 60.26 | 2,289.82 |
| 004 | 4M0.0 | MPX.D01.D010-86 | PASSAD. 2MM ABSOLUTE COSMIC URANUS CS765 | 30.50 | 75.04 | 2,288.84 |
| 005 | 5E6.8 | MPX.E00.E062-01 | BUCHA COROA KIT ROT. (N.3) | 1,195.00 | 1.91 | 2,288.21 |
| 004 | 4P12.2 | MPX.A02.A030-38 | ACAB. PS TRL. PTA CORRED. PS BR LISO IVE | 34.00 | 67.25 | 2,286.43 |
| | | S37.618.6151-00 | SIR RT19L | 12.00 | 190.48 | 2,285.72 |
| 060 | 60C18.2 | MPX.T00.T075-26 | KIT VIDR. EL. 2PTA 24 VC | 5.00 | 454.69 | 2,273.46 |
| 005 | 5B4.5 | S99.882.6046-47 | PCI MONT. EMM330-00 (SYSTEM CONTROLLER S | 32.00 | 70.95 | 2,270.44 |
| 060 | 60B4.1.12 | S99.878.6051-06 | CJ ELETR. AMPL. 200W 12V | 12.00 | 188.71 | 2,264.55 |
| 019 | 019 | S01.679.6100-05 | ICM33 - INTERFACE CONTROL MODULE | 40.00 | 56.59 | 2,263.53 |
| 015 | 015 | TGA.SR0.1002-00 | COD. REV - 55.TGA.SR01.002.0000 - TAMPA | 319.00 | 7.06 | 2,253.62 |
| 021 | 021 | S99.625.9022-32 | CHIC. EL. INTERL. MODULO / MBU (550MM) N | 2,622.00 | 0.86 | 2,246.38 |
| 013 | 013 | MPX.COL.L006-00 | EMB. COLET. 600X600X150 MM C/ TAMPA REG. | 90.00 | 24.93 | 2,243.37 |
| 060 | 60C23.2 | MPX.T01.T051-64 | TERMINAL 040 MULTILOCK P | 7,500.00 | 0.30 | 2,235.33 |
| 6 | | G50.527.9024-07 | | 25.00 | 89.33 | 2,233.27 |
| 021 | 021 | S99.882.6046-59 | PCI MONT. EMM316-00 (LD231 V0.2) 2 CANAI | 151.00 | 14.63 | 2,209.57 |
| 6 | | MPX.T01.T088-00 | | 56.00 | 39.35 | 2,203.68 |
| 060 | 60B3.3.7 | MPX.T00.T056-09 | LIGHT CONTR. RNT173 LED | 8.00 | 275.39 | 2,203.15 |
| | | S99.636.6310-01 | SIRENE RT27 24V 3 T | 5.00 | 439.62 | 2,198.09 |
| 005 | 5B4.10 | S99.878.6061-55 | CJ ELETR. CPU100W-III 12V V3.3 (MIC ELET | 9.00 | 244.17 | 2,197.54 |
| 060 | 60C34.1 | S | CHAVE CATRACA C/ ENCAIXE | 15.00 | 146.16 | 2,192.40 |
| 060 | 60B20.1 | MPX.T00.T032-18 | INDUTOR SMD 82UH (7A 743 | 120.00 | 18.26 | 2,190.97 |
| 060 | MACA | MPX.E00.E030-24 | MOLA DESARME INF. MACA R | 566.00 | 3.84 | 2,174.26 |
| 060 | 60S5.13 | MPX.T00.T016-69 | CIRC. INTEGR. SMD US5881LSE (SENSOR DE EFEITO HALL) | 2,500.00 | 0.87 | 2,168.34 |
| 060 | 60S6.10 | S99.882.6051-91 | PCI MONT. LINEA/SPYDER-WET CORNER RIGHT MB - RD (AL) V1.1 | 20.00 | 108.36 | 2,167.19 |
| 060 | 60C17.1 | MPX.T01.T051-16 | TERMINAL OLHAL TUBULAR 7 | 5,494.00 | 0.39 | 2,133.98 |
| 060 | 60S5.12 | MPX.T00.T013-34 | CHV LIGA/DESL. PBS-24-202 | 200.00 | 10.66 | 2,132.28 |
| 027 | 027 | MPX.T00.T059-73 | CABO EXTRA-FLEXIVEL 0.35MM 22 AWG VM - 1 | 7,000.00 | 0.30 | 2,129.79 |
| 041 | 041 | S07.614.6107-74 | SIN. RT19PKLED-S 12V AMBAR (C/ CONECTOR | 9.00 | 235.90 | 2,123.10 |
| 020 | 020.INS | MIX.J00.J023-01 | FILME PLAST AZUL C/ CREPE 900MM X 20 MET | 177.00 | 11.95 | 2,114.77 |
| 005 | 5A6.8 | MPX.T00.T045-05 | PCI FURADA SIN. RT19T / RT20 / RT23 | 449.00 | 4.70 | 2,109.32 |
| 004 | 4S8.2 | MPX.N00.N037-58 | CINTO SEG. ABD. 2 PONTOS LING. 1450MM E | 80.00 | 26.31 | 2,104.83 |
| 005 | 5G5.3 | MPX.A00.A009-73 | LENTE LED G3 4 X 2 | 855.00 | 2.46 | 2,104.75 |
| 025 | 025.FIX | N0H.155.0608-EU | PORCA QUAD. M12 R8.8 OLEADA SOLDA | 1,950.00 | 1.08 | 2,102.20 |

| DEPOS | LOCALIZAÇÃO | ITEM | DESCRIÇÃO | CONTAGEM | VALOR UNIT. | VALOR GERAL |
|---|---|---|---|---|---|---|
| 060 | 60B3.3.2 | S99.678.6042-08 | CAREN. LANT. QUASAR BLAZ | 135.00 | 15.52 | 2,094.61 |
| 060 | 60B4.1.13 | S99.878.6051-83 | CJ ELETR. MAXIMUM CENTER | 19.00 | 110.03 | 2,090.58 |
| 021 | 021 | S99.880.6022-62 | MOD. LED 4X1 1W Z5 WA LINHA-S RUBI (MBLD | 30.00 | 69.66 | 2,089.66 |
| 6 | | G50.527.9025-20 | | 25.00 | 83.52 | 2,087.88 |
| 005 | 5G5.2 | MPX.A00.A040-68 | LENTE LED G3 3 X 1 WA | 831.00 | 2.51 | 2,087.88 |
| 21 | | MPX.M00.M010-83 | PERFIL BORR SIN WINGLUX | 980.00 | 2.13 | 2,086.84 |
| 004 | 4R | MPX.N00.N040-49 | DOBR. 1.5MM X 86MM X 1800MM ACO INOX - S | 6.00 | 347.57 | 2,085.42 |
| | | NOA.039.0132-DZ | PF.SEXT. M10 X 75 | 190.00 | 10.96 | 2,082.78 |
| 004 | 4P4.2 | MPX.M00.M030-25 | TAMPAO BORR. 50MM | 755.00 | 2.76 | 2,080.57 |
| 005 | 5D6.3 | S99.878.6046-97 | CJ ELETR. WINGLUX-WET CE ND - RD (DS STK | 6.00 | 343.91 | 2,063.49 |
| 060 | 60S11.2 | MPX.R00.R053-11 | TRANSFORMADOR FERRITE - TP125 - TMC / UNIONTEC / SANTIAGO | 269.00 | 7.67 | 2,062.38 |
| 020 | 020.INS | MIX.J00.J003-54 | ADES. SEL. PU MONOC. PR 221 | 67.40 | 30.44 | 2,051.95 |
| 005 | 5N4.3 | MPX.T00.T100-56 | ELETROVALUVLA EV-051 24V - FIAMM | 29.00 | 70.41 | 2,042.00 |
| 060 | 60C17.1 | MPX.T00.T035-18 | CONEC. ALOJ. LING. 2 VIA | 9,544.00 | 0.21 | 2,041.28 |
| 005 | 5H2.2 | MPX.A00.A040-98 | LENTE LANT. G36, GM36 E Q36 - KERR (PC C | 369.00 | 5.52 | 2,038.31 |
| 21 | | S99.626.9022-11 | CHIC EL ALIM WINGLUX | 173.00 | 11.78 | 2,038.05 |
| 021 | 021 | S99.626.9022-11 | CHIC. EL. ALIM. WINGLUX / FOX / MAXIMUM | 173.00 | 11.78 | 2,038.05 |
| 027 | 027 | MPX.T01.T051-69 | TERMINAL P/ CABO 0,3 A 0,85MM2 REFE: 316 | 4,300.00 | 0.47 | 2,034.21 |
| 5 | SD 4.12 | MPX.T00.T016-36 | CIRC. INTEGR. SMD | 2,952.00 | 0.69 | 2,033.28 |
| 004 | 4R4.4 | MPX.A01.A017-08 | VELCRO FM 50MM PR AUTO ADESIVO | 248.00 | 8.20 | 2,032.68 |
| 060 | 60S1.1.1 | MPX.T00.T081-73 | PCI FURADA SSLD131 V-1.0 | 2,400.00 | 0.85 | 2,031.92 |
| 025 | 025.FIX | N0H.155.0607-EU | PORCA QUAD. M10 R8.8 OLEADA SOLDA | 2,360.00 | 0.86 | 2,025.07 |
| 060 | 60B2.1 | MPX.T01.T098-48 | PCI FURADA MAXIMUM CORNE | 58.00 | 34.83 | 2,020.13 |
| 060 | 60C39.2 | MPX.V01.V013-01 | CX. FERRAM. ACO CARBONO | 6.00 | 335.71 | 2,014.24 |
| 027 | 027 | MPX.T01.T059-64 | CABO FLEXIVEL 1.5MM AZ 105C 300V DIN 725 | 1,523.62 | 1.32 | 2,014.07 |
| 6 | | MPX.E00.E049-00 | REBITE 4 X 3/8 ZB | 47,500.00 | 0.04 | 2,007.57 |
| 027 | 027 | MPX.T00.T059-75 | CABO EXTRA-FLEXIVEL 0.35MM 22 AWG PT - 1 | 6,580.67 | 0.30 | 2,003.81 |
| 006 | TUBL04 | MPX.E00.E052-01 | TUBO LATAO RED. 5/8X1.6X6000MM LIGA 360 | 114.00 | 17.55 | 2,000.18 |
| 060 | 60P20.1 | MPX.H01.H006-45 | CARRE. RETR. P/ GRAXA C/ 15M X 1/4 P. | 2.00 | 995.79 | 1,991.58 |
| 004 | 4P9.1 | MPX.T00.T033-22 | INVER. 1000W 50Hz ENTR. 12VDC SAIDA 230V | 4.00 | 497.04 | 1,988.15 |
| 060 | 60B2.1.1 | MPX.T00.T081-80 | PCI FURADA SSLD141L V-0. | 1,179.00 | 1.68 | 1,985.73 |
| 6 | | MPX.H00.H011-08 | | 66.00 | 30.01 | 1,980.66 |
| 21 | | S99.625.9022-33 | CHIC EL INTEL MODULO / MBU 650 MM N002 | 1,670.00 | 1.18 | 1,972.02 |
| 021 | 021 | S99.625.9022-33 | CHIC. EL. INTERL. MODULO / MBU (650MM) N | 1,670.00 | 1.18 | 1,972.02 |
| 6 | | G56.525.7744-P1 | | 74.00 | 26.63 | 1,970.58 |
| 6 | | G56.525.7767-P1 | | 74.00 | 26.63 | 1,970.58 |
| 4 | 4 | 901.911.9604-39 | LIXA 80 | 807.00 | 2.44 | 1,965.85 |
| 042 | 042 | MPX.COL.D100-43 | COL. KEVLAR 250G/ 2038 N.II MOD RTCOL 2N | 6.00 | 327.01 | 1,962.04 |
| 060 | 60S10.3 | MPX.T00.T098-70 | (OBS.) PCI FURADA WINGLUX-WET EOA ED V1.0 | 54.00 | 36.27 | 1,958.63 |
| 004 | 4R | MPX.N00.N092-12 | CJ. EXUS. SIMPLES BASE TETO P/ SPR 515 1 | 11.00 | 177.24 | 1,949.59 |
| 021 | 021 | S99.625.9022-31 | CHIC. EL. INTERL. MODULO / MBU (300MM) N | 3,457.00 | 0.56 | 1,947.84 |
| 060 | 60A7.1 | MPX.T01.T098-45 | PCI FURADA DERIVADOR CABO ALIMENTAC | 1,188.00 | 1.64 | 1,947.64 |
| | | NOA.039.0143-EZ | PF. M8 X 65 ZINCADO | 228.00 | 8.53 | 1,943.93 |
| 005 | 5B6.10 | MPX.A01.A040-16 | CUP. QUASAR STROBE EXTREME (PC CRISTAL) | 645.00 | 3.01 | 1,942.73 |
| 6 | | G50.533.7521-CT | | 25.00 | 77.60 | 1,939.95 |
| 27 | 27 | MPX.T00.T031-58 | PTA-F UNIVAL PA-66 | 430.00 | 4.51 | 1,937.47 |
| 060 | 4P15.6 | MPX.G05.G037-09 | ADESV. VD ODONT. P/ LOGO | 232.00 | 8.35 | 1,936.10 |
| 005 | 5F5.9 | S99.876.6042-02 | REFLETOR GD WIDE E-TECH (METALIZADO) | 174.00 | 11.09 | 1,929.60 |
| 060 | 60S10.1 | MPX.T00.T085-97 | RESISTOR SMD 2010 2R4 | 48,000.00 | 0.04 | 1,923.47 |
| 006 | BARB06 | MPX.E00.E036-03 | BAR. INOX RED. 1.1/4X6000MM AISI304 NM37 | 18.00 | 106.61 | 1,919.01 |
| 060 | 60S12.2 | S99.882.6061-10 | (OBS.) PCI MONT. WINGLUX-WET HSD XOX ED - AB (AL) V1.1 | 13.00 | 147.18 | 1,913.38 |
| 005 | 5A4.2 | MPX.T00.T015-33 | INTERR. TECLA 20.123 M1FT1EE3G | 803.00 | 2.37 | 1,904.27 |
| 005 | 5D4.5 | MPX.T02.T098-17 | PCI FURADA QUASAR DELTA QD4 3535 V1.0 | 416.00 | 4.58 | 1,903.27 |
| 005 | 5G2.2 | MPX.A00.A040-35 | PAINEL FRONT. IS3000 - REMOTE CONTROL BO | 650.00 | 2.92 | 1,900.32 |
| 060 | 60B20.3 | MPX.A00.A038-88 | MOD. AUX. (2) SIN. SLIMBAR AMBAR | 151.00 | 12.56 | 1,896.80 |
| 027 | 027 | MPX.T01.T059-10 | CABO FLEXIVEL 1.5MM MA 105C 300V | 1,500.00 | 1.26 | 1,888.57 |
| 007 | 7B4.5 | N0X.075.0081-AX | PAR. CAB. SEXT. M6 X 10MM INOX | 10,079.00 | 0.19 | 1,875.81 |
| 060 | 60C23.1.3 | MPX.T00.T031-49 | FUS. MIDIVAL 125A MTA RE | 2,200.00 | 0.85 | 1,875.72 |
| 060 | 60C17.2 | N0A.041.0179-EZ | PAR. CAB. SEXT. M12X90MM | 920.00 | 2.04 | 1,875.03 |
| | | N0A.037.0106-EZ | PARAFUSO CABEÇA FRANCESA. M8x30 | 1,840.00 | 1.02 | 1,874.92 |
| 006 | 006 | MPX.E00.E042-33 | TUBO AL. RED. 1.1/4X1/8 X3000MM / NBR IS | 100.60 | 18.63 | 1,873.69 |
| 007 | 7B5.14 | N0X.075.0089-AX | PAR. CAB. SEXT. M6X40MM INOX | 4,799.00 | 0.39 | 1,871.63 |
| 060 | 60B2.1.1 | MPX.T00.T081-35 | PCI FURADA LUM. C/ HASTE FLEXIVEL E DIMMER | 67.00 | 27.87 | 1,867.15 |
| 016 | 016 | S05.698.6413-06 | THORLIGHT SINGLE 4X1 BRANCO 3535 (C/ CON | 18.00 | 103.60 | 1,864.78 |
| 060 | 60C17.1 | MPX.T01.T035-24 | CONEC. LING. 6,3 C/ TRAV | 4,793.00 | 0.39 | 1,860.53 |
| 060 | 60S1.1.2 | S99.882.6061-09 | (OBS.) PCI MONT. WINGLUX-WET HSD XOX EE - AB (AL) V1.1 | 13.00 | 142.85 | 1,857.11 |
| | | MPX.J01.J006-36 | TINTA CINZA | 28.00 | 66.21 | 1,853.88 |
| 007 | 7A7.8 | MPX.E00.E038-44 | ESP. USIN. LATAO 1/4 (6.35MM) X 18.5MM X | 2,407.00 | 0.76 | 1,838.78 |
| 004 | 4M0.0 | MPX.D04.D010-01 | PASS. TARKET ABSOLUTE TISSE - 9233604 | 20.00 | 91.33 | 1,826.62 |
| 007 | 7A7.10 | MPX.E00.E038-21 | ESP. USIN. LATAO 3/8 (9.52MM) X 5MM X M5 | 3,121.00 | 0.58 | 1,813.64 |
| 004 | 004 | MPX.Y00.Y027-33 | MACA RETT (2 ARTIC.) AL. H=670MM MOD. MW | 1.00 | 1,812.84 | 1,812.84 |
| 041 | 041 | S33.630.6341-00 | SIR. RT10 220V (INDUSTRIAL) | 12.00 | 150.85 | 1,810.18 |
| 005 | 5A4.3 | S99.882.6065-80 | CJ ELETR. RSC2000 V1.4 | 14.00 | 129.07 | 1,807.00 |
| 060 | 60B20.1.3 | MPX.T00.T086-08 | TRANSISTOR SMD MOSFET MG | 3,573.00 | 0.51 | 1,804.74 |
| 060 | 60S3.1 | MPX.A00.A009-41 | REFL. PARAB. LAMP. STR. DIGILIGHT (METALIZADO) | 595.00 | 3.02 | 1,799.82 |
| 004 | 4P12.2 | MPX.N05.N025-31 | MACAN. EX. PTA. L/D FIAT REF 100163212 | 23.00 | 77.92 | 1,792.14 |
| 027 | 027 | MPX.T00.T059-15 | CABO FLEXIVEL 1.0MM PR 105C 300V | 1,931.15 | 0.92 | 1,779.63 |
| 005 | 5D5.10 | S99.878.6062-00 | CJ ELETR. INTERFACE 14I ANALOGICA | 41.00 | 43.34 | 1,777.06 |
| | | MPX.J00.J017-56 | TINATA AMARELO | 36.00 | 49.28 | 1,774.20 |
| 27 | | MPX.T02.T059-21 | CABO FLEXIVEL | 1,551.70 | 1.14 | 1,772.23 |
| 021 | 021 | MPX.J00.J011-02 | ENDURECEDOR EL-2800 POLIPOX | 44.00 | 40.25 | 1,770.99 |
| 004 | CH3.6 | Z13.527.9005-00 | CHIC. EL. ALIM. INTER. IS1100 G-II SIR. | 12.00 | 147.42 | 1,769.07 |
| 013 | 013 | MPX.COL.D260-58 | TEC. GRAFIL PLUS 67PORC.POLIEST.33PORC.A | 127.00 | 13.93 | 1,768.94 |
| 060 | 60C17.2 | MPX.D03.D021-32 | CAPA BCO MOT ACOMP CZ C/REF ASS/ENC C/ENC CAB SPR 415 | 10.00 | 176.78 | 1,767.81 |
| 004 | 4P7.1 | MPX.M00.M010-74 | PERFIL BORR. BIELAST. 06593 AUTOTRAVI - | 242.00 | 7.30 | 1,766.15 |
| 060 | 60C4.1 | MPX.Y00.Y039-00 | LANT. MAO PORT. C/ CARRE | 94.00 | 18.79 | 1,766.07 |
| 060 | 60S4.6 | MPX.T00.T081-23 | PCI FURADA MB 12V - V1.0 | 1,815.00 | 0.97 | 1,765.88 |
| 004 | CH1.11 | T04.523.9005-00 | CHIC. EL. INTER. LUM. / VENT. CELA N.003 | 55.00 | 32.09 | 1,764.84 |
| 027 | 027 | MPX.T00.T059-87 | CABO FLEXIVEL 0.50MM AZ 105C 300V | 3,892.55 | 0.45 | 1,763.70 |
| 060 | 60B19.3 | MPX.A00.A038-81 | TAMPA CTRAL. MAXIMUM (PC | 96.00 | 18.28 | 1,755.24 |
| 016 | 016 | S99.882.6061-51 | PCI MONT. LANT. QUASAR 7X4 - WW (CLEAR L | 10.00 | 175.25 | 1,752.47 |
| 027 | 027 | MPX.T00.T059-79 | CABO FLEXIVEL 0.50MM BR 105C 300V | 3,871.43 | 0.45 | 1,749.89 |
| 041 | 041 | S05.678.6413-30 | LANT. WL-Q36 - ACAB. CROM. (C/ CONEC. SU | 12.00 | 144.69 | 1,736.30 |
| 005 | 5A5.2 | S99.878.6051-67 | CJ ELETR. MB SLIMLIGHT X V1.2 | 17.00 | 102.11 | 1,735.80 |
| 060 | 60B20.1 | MPX.T00.T032-19 | INDUTOR SMD 10UH (16A 73 | 100.00 | 17.32 | 1,731.90 |
| | | NOA.041.0133-DZ | PF. M10 X 80 | 142.00 | 12.18 | 1,729.56 |
| 005 | 5B5.6 | MPX.G02.G050-53 | ETIQ. ADES. IDENT. PAINEL SERIE 1000 | 143.00 | 12.09 | 1,729.22 |
| 004 | 4P15.4 | MPX.N03.N025-74 | DISPOSITIVO BLOQUEIO - TRAVA - UNIV. 501 | 32.00 | 53.94 | 1,726.05 |
| 004 | 004 | MPX.Y01.Y027-13 | MACA RETT FREIO 600MM DUCATO MAXI 13M3 ( | 1.00 | 1,722.41 | 1,722.41 |
| 6 | | G50.533.7561-CT | | 25.00 | 68.48 | 1,711.95 |
| 060 | 60C8.2.8 | MPX.T00.T088-74 | CAMERA TECVOZ VEIC. | 22.00 | 77.53 | 1,705.74 |
| 021 | 021 | MPX.T00.T051-84 | TERMINAL SOQUETE SUPERSEAL AMP REFE.2824 | 6,462.00 | 0.26 | 1,702.44 |
| 060 | 60S1.1.1 | MPX.T00.T081-72 | PCI FURADA MBLD131 V-0.3 | 1,352.00 | 1.26 | 1,697.95 |
| 060 | 60S4.2 | MPX.T00.T098-85 | PCI FURADA WINGLUX-WET-EOA ED - ND | 41.00 | 41.24 | 1,691.02 |
| 060 | 60B19.3 | MPX.A00.A038-66 | TAMPA LAT. (2) SIN. SLIM | 185.00 | 9.13 | 1,688.40 |
| 005 | 5A5.4 | MPX.T00.T048-08 | TRANSF. SAIDA AUDIO 1300AM | 49.00 | 34.37 | 1,684.27 |
| 026 | 26C4.8 | MPX.T00.T035-23 | CONEC. ALOJ. PINO SUPERSEAL 4 VIAS 1.5 S | 371.00 | 4.53 | 1,678.95 |
| 020 | 020.FIX | N0X.205.0512-LV | ARR. LISA 10.5 INOX DIN 9021 | 1,213.00 | 1.38 | 1,676.00 |
| 004 | 4S5 | MPX.M00.M010-12 | PERFIL BORR. FORMATO H - ASD 110/92 | 170.00 | 9.84 | 1,673.21 |
| 060 | 60B20.1.3 | MPX.T00.T093-66 | CONEC. SPLASH PROOF REC | 200.00 | 8.35 | 1,669.71 |

| DEPOS | LOCALIZAÇÃO | ITEM | DESCRIÇÃO | CONTAGEM | VALOR UNIT. | VALOR GERAL |
|---|---|---|---|---|---|---|
| 026 | 26C3 | MPX.T00.T058-32 | ESPAGUETE TERMO RETT 5/16 7.94MM VM | 1,390.00 | 1.20 | 1,663.73 |
| 004 | 4R1.7 | MPX.T00.T001-16 | SERV. SEN. ESTAC. P-CHOQUE C/ DISPLAY DI | 10.00 | 165.80 | 1,658.00 |
| 005 | 5B6.9 | S99.612.9002-02 | CHIC. EL. N.2 SIN. VIZORLIGHT-S/SLIMLIGH | 656.00 | 2.53 | 1,657.46 |
| 026 | 26C5.1 | MPX.T00.T035-19 | CONEC. ALOJ. SOQ. SUPERSEAL 2 VIAS REF.2 | 2,076.00 | 0.80 | 1,656.21 |
| 021 | 021 | S99.878.6061-57 | CJ ELETR. QUASAR DELTA BR (2) (S.SEAL 76 | 30.00 | 55.11 | 1,653.44 |
| 005 | 5F1 | MPX.A00.A009-33 | PERFIL ACAB. PVC RACK SIN. ASA - J514 | 600.00 | 2.74 | 1,646.78 |
| 004 | CHICOTE 4.8 | G55.529.9024-01 | CHIC. EL. ALIM. INTER. VIZORL. / DECKL. | 11.00 | 149.56 | 1,645.11 |
| 013 | 013 | MPX.COL.D260-22 | TEC. TERBRIM 67PORC.POLIEST.33PORC.ALGD. | 105.00 | 15.56 | 1,633.56 |
| 005 | 5A6.12 | S99.878.6061-47 | CJ ELETR. QUASAR DOT VM (2) (S.SEAL 760M | 34.00 | 47.94 | 1,630.01 |
| 007 | 7A4.5 | N0X.031.0105-AX | PAR. CAB. CHT. ESC. COM SEXT. INT. M8X25 | 1,889.00 | 0.86 | 1,622.76 |
| 026 | 26C | MPX.T01.T059-74 | CABO FLEXIVEL 0.50MM BR/PR 105C 300V | 9,000.00 | 0.18 | 1,620.18 |
| 005 | 5B4.1 | S99.878.6051-69 | CJ ELETR. SLIMLIGHT X - BL V1.3 | 35.00 | 46.27 | 1,619.48 |
| 027 | 027 | MPX.T00.T059-77 | CABO FLEXIVEL 0.50MM VM 105C 300V | 3,577.76 | 0.45 | 1,618.02 |
| 004 | CH4.5 | F46.527.9024-04 | CHIC. EL. ALIM. INTER. AMPLIF. IS3000 N. | 10.00 | 161.68 | 1,616.77 |
| 016 | 016 | MPX.B00.B002-03 | AMPLIF. 100W ES100 13T (MODELO DPRF) - E | 3.00 | 536.97 | 1,610.90 |
| 005 | 5F4.1 | MPX.A00.A012-00 | SUP. FIXAC. CONE (ARANHA) | 269.00 | 5.98 | 1,609.64 |
| 99 | | 901.911.9603-55 | CX.PAPEL.ABA TOTAL 190 X 190 X 236MM | 400.00 | 4.02 | 1,607.86 |
| 060 | 60S1.1.1 | MPX.T00.T081-85 | (OBS) PCI FURADA LED PCB-S AL-231E (6x1) V-0.1 | 710.00 | 2.26 | 1,607.28 |
| 020 | 020.FIX | N0X.073.0085-AX | PAR. CAB. PAN. PH. M6X20MM INOX | 3,938.00 | 0.41 | 1,605.38 |
| 021 | 021 | S99.689.9002-05 | CHIC. EL. IS2000 ESPIRAL + CONEC. RJ45 ( | 45.00 | 35.57 | 1,600.73 |
| 060 | 60S1.1.1 | MPX.T00.T098-58 | (OBS.) PCI FURADA WINGLUX-WET-HSD-CDMB-V1.0 | 38.00 | 42.12 | 1,600.71 |
| 005 | 5G6.9 | MPX.T00.T063-02 | CINTA METAL. FIXAC. PIONNER PRATA | 230.00 | 6.96 | 1,599.71 |
| 004 | 004 | MPX.Y01.Y027-03 | MACA RETT AL. H= 740MM IVECO 35S14 SITME | 1.00 | 1,594.97 | 1,594.97 |
| 041 | 041 | S05.650.6127-11 | LANT. FOCUS LED - RUBI (SEQUENCIAL) | 22.00 | 72.49 | 1,594.69 |
| 006 | BARD10 | MPX.E00.E006-09 | BAR. ACO RED. TREF. 5/8 X 6000MM - NBR86 | 84.00 | 18.96 | 1,592.39 |
| 060 | 60S6.13 | MPX.T00.T100-65 | BLINDAGEM TAMPA 2X2CM 36103205 WURTH | 440.00 | 3.62 | 1,591.63 |
| 026 | 26C | MPX.T01.T059-19 | CABO FLEXIVEL 4.0MM MA 105C 300V | 500.00 | 3.18 | 1,591.38 |
| 060 | 60C43.3 | MPX.T00.T086-19 | TRANSISTOR MOSFET CANAL P FDD4141 (FAIRCHILD) | 1,306.00 | 1.22 | 1,590.71 |
| 005 | 5B5.6 | MPX.G00.G050-67 | (OBS) ETIQ. ADES. IDENT. IS1200 | 171.00 | 9.30 | 1,590.62 |
| 006 | BARD03 | MPX.E00.E006-10 | BAR. ACO RED. TREF. 7/8 X 6000MM / SAE 1 | 42.00 | 37.80 | 1,587.66 |
| 005 | 5D4.9 | MPX.T00.T098-77 | PCI FURADA QSE-LED V1.0 | 1,103.00 | 1.44 | 1,587.02 |
| 026 | 26C | MPX.T01.T059-13 | CABO FLEXIVEL 2.5MM LR 105C 750V | 2,200.00 | 0.72 | 1,582.84 |
| 005 | 5B4.9 | MPX.A00.A040-80 | BASE IS2000 (NYLON 6.6 - 30PORCT. FV - P | 417.00 | 3.79 | 1,582.43 |
| 060 | 60A7.2 | MPX.T00.T081-88 | PCI FURADA SSLD341L V-1.0 | 394.00 | 4.01 | 1,580.28 |
| 027 | 027 | MPX.T01.T059-21 | CABO FLEXIVEL 16MM VM 105C 750V NBR 9117 | 382.28 | 4.13 | 1,578.16 |
| 060 | 60S2.1 | MPX.A00.A038-38 | CUP. SIN. SPIDER / LINEA / TRUCKLIGHT VERDE | 127.00 | 12.42 | 1,577.38 |
| 013 | 013 | MPX.COL.D260-17 | TEC. RIP STOP 67PORC.POLIEST.33PORC.ALGD | 132.00 | 11.91 | 1,572.37 |
| 004 | 004 | MPX.C00.C004-09 | MANTA TERMO ACUST. ISOWAL IG50 (25000 X | 160.00 | 9.83 | 1,572.08 |
| 021 | 021 | S99.878.6044-11 | ADAPTD. RJ45 FEMEA/FEMEA (RONTAN) | 425.00 | 3.69 | 1,569.98 |
| 027 | 027 | MPX.T01.T051-45 | TERMINAL BUSBAR MTA REFE.1107940 | 2,220.00 | 0.70 | 1,565.05 |
| 021 | 021 | S33.637.6371-01 | SIR.RT28TT 220/380/440 V (60HZ) | 1.00 | 1,561.47 | 1,561.47 |
| PINTURA | | RGE.RE0.8040-PS | REF ARM BALCAO | 200.00 | 7.79 | 1,558.58 |
| 005 | 5E6.9 | MPX.T00.T048-09 | TRANSF. ENTRADA 1500 | 25.00 | 62.28 | 1,557.11 |
| 013 | 013 | MPX.COL.D260-59 | TEC. 3D 100PORC.POLIEST. 350G/M2 1,40M W | 61.00 | 25.49 | 1,554.63 |
| 021 | 021 | MPX.T00.T059-34 | CABO PP BI. 2 x 1.5MM PR | 400.00 | 3.89 | 1,554.17 |
| 005 | 5G3.2 | MPX.A00.A010-55 | LENTE LANT. DIGILIGHT AMBAR | 209.00 | 7.42 | 1,551.56 |
| 007 | 7A10.6 | N0X.039.0111-AX | PAR. CAB. SEXT. M8X55MM INOX | 1,429.00 | 1.08 | 1,546.80 |
| | | MPX.T00.T048-08 | TRANSF. SAIDA AUDIO | 45.00 | 34.37 | 1,546.78 |
| 007 | 7A7.2 | MPX.V00.V042-14 | FITA ESPU. PVC B/D 10MM S X 50MM W (VITO | 481.00 | 3.21 | 1,543.79 |
| 015 | 015 | SGE.GM0.7010-00 | COD. REV - 50.SGE.GM07.010.0000 - REF IN | 150.00 | 10.29 | 1,542.81 |
| 060 | 60S1.1.1 | S99.882.6046-12 | PCI MONT. EMM276-00 (DIGILIGHT LED AZUL - EXPORT.) | 18.00 | 85.66 | 1,541.83 |
| 005 | 5A5.4 | S99.878.6046-45 | CJ ELETR. WINGLUX-WET EE ND - RD V1.1 | 4.00 | 384.54 | 1,538.16 |
| 007 | 7B4.8 | N0A.164.0606-EU | PORCA SEXT. CALOTA M8 R8.8 ZB | 958.00 | 1.59 | 1,527.98 |
| 013 | 013 | MPX.COL.D240-18 | LINHA NYLON 60 (250G) COR BR B 4212 | 73.00 | 20.91 | 1,526.47 |
| 025 | 025.fix | N0A.075.0106-DZ | PAR. CAB. SEXT. M8X30MM R8.8 ZB | 1,620.00 | 0.94 | 1,526.44 |
| 060 | 60S10.1 | MPX.E01.E060-10 | SUP. SLIML. L/D E L/E MED. GOL G4 (PT) | 561.00 | 2.70 | 1,515.76 |
| 060 | 60C19.1 | MPX.V01.V057-04 | MACHADO E PICARETA MANUA | 7.00 | 216.45 | 1,515.16 |
| 021 | 021 | MPN.T00.T040-63 | LED CHIP VD SUNLED XZDG53W-1 (NACIONAL) | 3,487.00 | 0.43 | 1,513.69 |
| 060 | 60C25.2 | MPX.T00.T044-30 | MOTOR EXAU. 1 VELOCIDADE | 13.00 | 116.06 | 1,508.72 |
| 021 | 021 | N0D.073.0044-BZ | PAR. CAB. PAN. PH. M4X12MM R5.8 ZP | 3,900.00 | 0.39 | 1,508.66 |
| 005 | 5D4.6 | MPX.T00.T045-10 | PCI FURADA RTW | 516.00 | 2.91 | 1,499.26 |
| 005 | 5H4.3 | MPX.A00.A012-23 | TAMPA TRAS. SIR. RT10/11/12 | 285.00 | 5.25 | 1,497.24 |
| 005 | 5B5.4 | MPX.G02.G050-49 | ETIQ. ADES. IDENT. SIN. FOXLIGHT-S (NOVO | 1,606.00 | 0.93 | 1,496.81 |
| 005 | 5V19.2 | MPX.T00.T037-47 | LAMP. HALG. 35W 12V DICR. MR11 | 121.00 | 12.34 | 1,493.41 |
| 021 | 021 | N0X.164.0619-AU | PORCA SEXT. CALOTA 3/16 INOX | 1,075.00 | 1.39 | 1,491.09 |
| 021 | 021 | MPX.T02.T098-24 | PCI FLEXIVEL LED 421 2525 V1.0 | 545.00 | 2.73 | 1,487.27 |
| | | NOA.075.0085-DZ | ARR. M6 X 20 | 2,030.00 | 0.73 | 1,483.52 |
| 026 | 26C5.10 | MPX.T00.T093-40 | CONEC. MINIFIT JR. 6 VIAS MOLEX REF.5559 | 3,574.00 | 0.41 | 1,482.24 |
| 060 | 60S12.2 | S99.882.6052-99 | PCI MONT. ATTACK-6X3-LED - WH/AB V1.1 | 16.00 | 92.28 | 1,476.45 |
| 060 | 60C28.1 | MPX.H01.H012-00 | BICO DE PATO ALUMINIO 1 | 14.00 | 104.98 | 1,469.79 |
| 005 | 5H3.2 | MPX.A00.A012-41 | CAB. SIR. RT12 | 179.00 | 8.21 | 1,469.25 |
| 6 | | F46.527.9025-12 | | 25.00 | 58.37 | 1,459.26 |
| 005 | 5L4.7 | MPX.A00.A038-75 | TAMPA CAB. MAXIMUM (PC AZUL) (2) | 107.00 | 13.63 | 1,458.62 |
| 013 | 013 | MPX.COL.D234-52 | BORD. FR. PET POLICIA CIVIL DE SAO PAULO | 594.00 | 2.45 | 1,456.90 |
| 005 | 5A6.10 | S99.613.9002-04 | CHIC. EL. ALIM. (CONEC. 7 VIAS) DECKL.- | 157.00 | 9.24 | 1,451.19 |
| 6 | 6 | | ARAME SOLDA 15 KG | 17.00 | 85.26 | 1,449.42 |
| 013 | 013 | MPX.G00.G033-41 | ETIQ. ADES. IMPR. COD. BAR. 102 X 102MM | 4,100.00 | 0.35 | 1,445.71 |
| 004 | 4S2.2 | MPX.T00.T015-04 | INTERR. TECLA REFE. 14.123 MFT1FE3Q | 183.00 | 7.86 | 1,438.33 |
| 005 | 5D6.11 | S99.882.6046-24 | PCI MONT. EMM289-00 (HCB - HIGH CURRENT | 10.00 | 143.70 | 1,437.00 |
| 004 | 4S6 | MPX.T00.T052-37 | RELE AUX. 24V 40A NA/ 30A NF - S/HASTE | 134.00 | 10.72 | 1,435.82 |
| 027 | 027 | MPX.T00.T058-37 | ESPAGUETE TERMORETRATIL COM COLA AIS 8,0 | 385.00 | 3.73 | 1,435.35 |
| 060 | 60C3.1 | MPX.N00.N023-16 | MOLA GAS 33 KG MG 16233 | 57.00 | 25.16 | 1,434.34 |
| 6 | | MPX.A02.A009-07 | | 528.00 | 2.69 | 1,421.52 |
| 118 | 118 | MPX.J00.J017-42 | TINTA BR SUMMIT PU RONTAN 013 (L) | 15.00 | 94.40 | 1,415.98 |
| 006 | TUBF05 | MPX.E00.E044-05 | TUBO ACO RED. 1.1/4 X1.9 X 6000MM / NBR | 120.00 | 11.74 | 1,408.82 |
| 005 | 5F3.9 | S99.878.6046-55 | CJ ELETR. WINGLUX-WET CDMB ND - BL (TD) | 4.00 | 351.70 | 1,406.78 |
| 005 | 5D5.6 | MPX.M00.M040-03 | (OBS.) PASSA FIO BORR. P/ TETO / SCORPIO | 894.00 | 1.57 | 1,405.11 |
| 006 | TUBL08 | MPX.E00.E046-21 | TUBO ACO INOX QUAD. 25X1.2X6000MM AISI30 | 114.00 | 12.29 | 1,401.46 |
| 026 | 26C | MPX.T01.T051-75 | TERMINAL FUSE CONTACT TYCO REFE:880397-2 | 2,500.00 | 0.56 | 1,399.18 |
| 6 | | G50.533.7550-CT | | 25.00 | 55.71 | 1,392.78 |
| 004 | 4P4.2 | MPX.T00.T049-73 | TOM. 2P+1T PR QUAD. FAST-ON REFER. BX-60 | 1,077.00 | 1.29 | 1,389.84 |
| 041 | 041 | S01.685.6100-32 | INTEL. SIREN-III IS2100 12V (ADAPT) | 2.00 | 694.82 | 1,389.64 |
| 005 | 5B6.11 | S99.882.6065-33 | CJ ELETR. WINGLUX-WET EE ND - RD (AL) V1 | 6.00 | 231.58 | 1,389.49 |
| 005 | 5G2.3 | S99.678.6042-01 | CARENAGEM TRAS. LANT. WL-Q36 (CROMADO) | 291.00 | 4.76 | 1,386.53 |
| 4 | 4 | 901.943.9600-15 | LIXA 150 | 566.00 | 2.44 | 1,378.78 |
| 060 | 60C17.1 | MPX.T01.T051-38 | TERMINAL POSITIVE LOK RE | 3,523.00 | 0.39 | 1,378.70 |
| 060 | 60B19.2.8 | MPX.M00.M110-15 | COXIM SUP. FIXAC. SINAL. | 157.00 | 8.78 | 1,377.97 |
| 060 | 60S9.2 | S99.882.6053-41 | PCI MONT. WINGLUX WET STARTEE CE AB | 8.00 | 172.07 | 1,376.53 |
| 027 | 027 | MPX.T00.T051-62 | TERMINAL PET1 METALTEX | 20,000.00 | 0.07 | 1,376.34 |
| 060 | 60S11.1 | S33.699.6379-00 | SIR. IND. ELETROMECANICA RT-JDL400 | 1.00 | 1,375.10 | 1,375.10 |
| 026 | 26C4.3 | MPX.T00.T031-07 | FUS. UNIVAL 30A X 32V MTA REFE.600498 | 10,624.00 | 0.13 | 1,374.23 |
| 060 | 60B2.1.2 | MPX.T00.T081-19 | PCI FURADA TKAL 12V - V0 | 749.00 | 1.83 | 1,373.44 |
| 005 | 5B4.2 | MPX.G02.G050-52 | ETIQ. ADES. IDENT. IS1100-SV | 100.00 | 13.70 | 1,370.25 |
| 020 | 020.FIX | MPX.E00.E057-03 | REBITE ACO MAND. ACO TIPO ESTRUT. 6.4X20 | 1,445.00 | 0.95 | 1,370.17 |
| | | S02.638.6309-06 | SIR. RT30DM SMD | 8.00 | 170.52 | 1,364.16 |
| 060 | 60C17.2 | N0A.164.0606-EU | PORCA SEXT. CALOTA M8 R7 | 853.00 | 1.59 | 1,360.51 |
| 005 | 5B4.6 | MPX.A00.A040-82 | TECLA PTT IS2000 (ABS PT) | 548.00 | 2.48 | 1,360.29 |
| 027 | 027 | MPX.T00.T059-78 | CABO FLEXIVEL 0.50MM MA 105C 300V | 3,000.00 | 0.45 | 1,357.46 |
| 004 | CH4.5 | P06.575.9025-14 | CHIC. EL. ALIM. FAROL NEB. N.015 | 48.00 | 28.27 | 1,356.76 |
| 6 | | K01.883.6050-00 | | 25.00 | 54.15 | 1,353.64 |

| DEPOS | LOCALIZAÇÃO | ITEM | DESCRIÇÃO | CONTAGEM | VALOR UNIT. | VALOR GERAL |
|---|---|---|---|---|---|---|
| 004 | 4P14 | MPX.M02.M020-07 | MANG. BORR. SANF. 3P. P/ LAND ROVER DEFE | 5.00 | 270.62 | 1,353.12 |
| 007 | 7B12.4 | N0A.075.0102-DZ | PAR. CAB. SEXT. M8X15MM R8.8 ZB | 3,938.00 | 0.34 | 1,352.13 |
| | | NOA.071.0085-DZ | PF.M5 X 20 | 554.00 | 2.44 | 1,349.54 |
| 2NC | Scrap | S99.882.6046-47 | PCI MONT. EMM330-00 (SYSTEM CONTROLLER S | 19.00 | 70.95 | 1,348.07 |
| 004 | CH1.5 | O41.507.9005-08 | CHIC. EL. INTER. COMP. TRAS. N.338 | 4.00 | 336.90 | 1,347.58 |
| 026 | 26C | MPX.T00.T051-85 | TERMINAL SOQUETE SUPERSEAL AMP REFE.2821 | 4,000.00 | 0.34 | 1,343.70 |
| 060 | 60S9.2 | S99.882.6051-45 | (OBS.) PCI MONT. WINGLUX-WET CE - RD (DS/TD) V1.1 | 12.00 | 111.89 | 1,342.69 |
| 005 | 5C5.6 | S99.875.6039-20 | CHASSI MBU FOXLIGHT / MAXIMUM-II | 445.00 | 3.01 | 1,341.10 |
| 005 | 5A4.2 | MPX.G01.G050-50 | ETIQ. ADES. IDENT. PAINEL TRAS. SIRENE 1 | 500.00 | 2.67 | 1,335.96 |
| 060 | 60C32.1 | MPX.N03.N084-87 | KIT 2 FALANTES 6 P. | 25.00 | 53.25 | 1,331.19 |
| 060 | 60B3.2.1 | MPX.M00.M110-34 | BASE BORR. THOR LIGHT DOUBLE | 470.00 | 2.83 | 1,328.11 |
| 6 | | G56.527.7617-PT | | 25.00 | 53.08 | 1,327.01 |
| 6 | | G56.527.7618-PT | | 25.00 | 53.08 | 1,327.01 |
| 013 | 013 | MPX.COL.D290-07 | ETIQ. TAFETA CNPJ RT | 35,990.00 | 0.04 | 1,323.84 |
| 005 | 5M6.1 | S99.639.6034-02 | CORNETA SIR. RT51DM (PT) | 75.00 | 17.64 | 1,323.31 |
| 21 | | MPX.M00.M110-31 | GUARN VEDACAO PERFIL | 300.00 | 4.41 | 1,322.53 |
| 060 | 60C43.6 | MPX.T00.T045-01 | PCI FURADA POWER SUPPLY 2 / 3 / 4 CANAIS | 123.00 | 10.74 | 1,321.48 |
| 060 | 60C27.1 | MPX.E00.E030-34 | MOLA TOR. PTA ROLL UP | 41.00 | 32.22 | 1,320.98 |
| 060 | 60B4.1 | S99.878.6051-83 | CJ ELETR. MAXIMUM CENTER | 12.00 | 110.03 | 1,320.37 |
| 005 | 5D6.3 | S99.878.6046-54 | CJ ELETR. WINGLUX-WET CDMB ND - RD V1.3 | 4.00 | 329.86 | 1,319.45 |
| 060 | 60S2.2 | H29.527.7023-PT | | 51.00 | 25.74 | 1,312.55 |
| 027 | 027 | MPX.T01.T059-25 | CABO PP QUA 4 X 0.30MM 105C 300V | 1,000.00 | 1.31 | 1,306.55 |
| | | NOA.075.0063-DZ | ARR. M5 X 8 | 5,360.00 | 0.24 | 1,305.70 |
| 27 | 27 | MPX.T01.T035-02 | CONEC | 107.00 | 12.18 | 1,303.26 |
| 004 | 004 | MPX.Z00.Z001-20 | PLACA COMPS FMCA NAVAL 15MM 2 FACE (M-P | 6.00 | 216.94 | 1,301.64 |
| | | S01.687.6001-01 | KIT AMPLIF. 100W-III 12V RT1000-SV | 2.00 | 650.52 | 1,301.03 |
| 007 | 7A12.10 | N0D.061.0308-FZ | PAR. AA CAB. CHT. ESC. PH. 3.5X13MM ZP | 29,345.00 | 0.04 | 1,301.02 |
| 004 | 4P9.1 | MPX.T00.T049-75 | TOM. 3P EMBU. NEG. MC. REFER. KCIIA 16-3 | 36.00 | 36.07 | 1,298.55 |
| 060 | 60C40.2 | MPX.N01.N030-19 | MACAN. INT. TAMPA TRAS. | 300.00 | 4.32 | 1,297.10 |
| 005 | 5C6.7 | S99.618.6039-00 | REFLETOR PARABOLICO RT19 (MT) | 181.00 | 7.16 | 1,295.92 |
| | | N0A.075.0063-DZ | PF. M5 X 10 INOX | 664.00 | 1.95 | 1,294.00 |
| 060 | 60S9.2 | S99.882.6038-16 | PCI MONT. EMM054-00 PLACA FRONTAL PRINCIPAL AMPLIFICADOR | 3.00 | 431.09 | 1,293.28 |
| 21 | | S99.643.9022-07 | CHIC EL INTER | 4,257.00 | 0.30 | 1,292.63 |
| 005 | 5G4.12 | MPX.A00.A010-07 | CUP. SIN. RT19/20/23 RUBI | 80.00 | 16.12 | 1,289.44 |
| 007 | 7A3.11 | MPX.E00.E057-05 | REBITE ACO MAND. ACO TIPO ESTRUT. 6.4X12 | 1,472.00 | 0.88 | 1,289.27 |
| 026 | 26C4.11 | MPX.T01.T051-37 | TERMINAL POSITIVE LOK REC 6.3 MTA REFE.1 | 3,206.00 | 0.40 | 1,288.62 |
| 004 | 4B11.4 | N0H.155.0607-EU | PORCA QUAD. M10 R8.8 OLEADA SOLDA | 1,500.00 | 0.86 | 1,287.12 |
| 004 | 4C36.3 | N0H.158.0603-EU | PORCA QUAD. M4 R8.8 OLEADA SOLDA | 5,000.00 | 0.26 | 1,284.99 |
| 060 | 60S12.2 | S99.878.6046-85 | CJ ELETR. WINGLUX-WET EOA EE ND - RD V1.1 | 9.00 | 142.73 | 1,284.55 |
| 005 | 5B6.8 | MPX.T00.T044-12 | MOTOR PM 110-24R-FL DC 24V | 7.00 | 183.42 | 1,283.95 |
| 027 | 027 | MPX.T00.T051-19 | TERMINAL SOQUETE SUPERSEAL AMP REFE.2824 | 3,724.00 | 0.34 | 1,280.92 |
| 060 | 60S1.1 | MPX.A00.A010-22 | MOD. NORMAL SIN. PREMIUM AZUL | 170.00 | 7.53 | 1,280.31 |
| 060 | 60S7.5 | S99.882.6046-41 | PCI MONT. EMM303-00 (MBG2 S/ TKAL) V1.1 | 29.00 | 43.97 | 1,275.00 |
| 005 | 5D6.10 | S99.882.6065-93 | CJ ELETR. LANT. Q. BLAZE 6X4 - LED REBEL | 16.00 | 79.42 | 1,270.69 |
| 026 | 26C | MPX.T01.T051-45 | TERMINAL BUSBAR MTA REFE.1107940 | 1,800.00 | 0.70 | 1,268.96 |
| 026 | 26C4.6 | MPX.T01.T035-25 | CONEC. PEF 1-7 SOQ. METALTEX | 1,102.00 | 1.15 | 1,267.34 |
| 005 | 5A6.11 | S99.638.9002-00 | CHIC. EL. SIR. RT30DM/RT51DM PLUS N.001 | 118.00 | 10.73 | 1,266.58 |
| 007 | 7B4.3 | N0A.075.0081-DZ | PAR. CAB. SEXT. M6X10MM R8.8 ZB | 12,790.00 | 0.10 | 1,266.51 |
| 026 | 26C5.8 | MPX.M00.M100-24 | BORR. SELADORA CONEC. SUPERSEAL (S/ FURO | 18,815.00 | 0.07 | 1,265.00 |
| 060 | 60C8.2.7 | V11.575.9005-07 | CHIC. EL. ALIM. RADIO AM | 28.00 | 45.18 | 1,264.92 |
| 118 | 118 | MPX.J01.J006-67 | TINTA PT CADILAC TECHLUX ESTRUT. | 54.00 | 23.38 | 1,262.68 |
| 007 | 7A7.7 | MPX.E00.E069-19 | FIX. USIN. P/ DC30 (ACO INOX 304) | 90.00 | 14.03 | 1,262.37 |
| 060 | 60B3.3.4 | MPX.T00.T009-02 | VARISTOR SMD CN2220K30AU | 391.00 | 3.22 | 1,260.08 |
| 060 | 60S11.2 | S99.878.6051-81 | CJ ELETR. MAXIMUM CORNER ND - AB (C/ SILIC.) | 6.00 | 209.53 | 1,257.17 |
| 005 | 5E2.3 | MPX.A00.A010-59 | LENTE LANT. FOCUS CRISTAL | 98.00 | 12.82 | 1,256.52 |
| 6 | | G50.533.7549-CT | | 25.00 | 50.25 | 1,256.34 |
| 026 | 26C6.4 | MPX.T01.T035-24 | CONEC. LING. 6,3 C/ TRAVA 1 VIA TYCO REF | 3,230.00 | 0.39 | 1,253.81 |
| 060 | 60C43.3 | MPX.T00.T083-28 | DIODO SMD SCHOTTKY SBG3045CT | 343.00 | 3.65 | 1,253.32 |
| 005 | 5E2.3 | MPX.A00.A009-04 | BASE SIN. ASA | 109.00 | 11.49 | 1,252.16 |
| | | N0A.210.0510-MV | ARRUELA DENTADA 8.4 ZB | 788.00 | 1.58 | 1,247.72 |
| 005 | 5M6.9 | S99.684.6036-24 | BASE SIN. SLIMBAR-S 52P. 1200MM NACIONAL | 18.00 | 69.24 | 1,246.29 |
| 005 | 5D5.1 | MPX.M00.M130-08 | TECLADO SIL. IS-2100 | 108.00 | 11.54 | 1,246.26 |
| 060 | 60C39.2 | MPX.H05.H017-15 | COMANDO HIDR. 6 ELEMENTO | 1.00 | 1,245.00 | 1,245.00 |
| | | MPX.N06.N026-67 | PF. 7/16 X 1 | 1,700.00 | 0.73 | 1,242.36 |
| 026 | 26C3 | MPX.T01.T051-39 | TERMINAL LINGUETA 6.3 SEM TRAVA TYCO REF | 4,000.00 | 0.31 | 1,240.90 |
| 020 | 020.INS | MPX.L00.L001-02 | ESPON. ABRAS. P0600 MIRKA | 1,000.00 | 1.24 | 1,240.53 |
| 041 | 041 | S99.876.6042-08 | TAMPA SUP. CORNETA SIN. ASA (BENEF.) | 35.00 | 35.30 | 1,235.34 |
| 060 | 60S9.1 | MPX.A00.A038-89 | MOD. AUX. (2) SIN. SLIMBAR (PC VERDE) | 120.00 | 10.27 | 1,232.93 |
| 6 | | G50.527.8028-PT | | 25.00 | 49.27 | 1,231.70 |
| 6 | | G50.527.8029-PT | | 25.00 | 49.27 | 1,231.70 |
| 060 | 60C21.2 | MPX.H01.H017-84 | RESFR. AR/OLEO HIDR. C/ | 1.00 | 1,231.37 | 1,231.37 |
| 060 | 60C3.1 | MPX.N00.N002-71 | ENG. TIPO ESF. C/TOM. UN | 6.00 | 204.92 | 1,229.55 |
| 004 | 4S8.8 | MPX.Y00.Y026-23 | CIRC. DUPLO PAINEL OX. (N) REF. 4474 (MA | 20.00 | 61.42 | 1,228.48 |
| 060 | 60C2.2 | MPX.N00.N027-31 | MOSQ ACO OVAL TRAV ROSC | 51.00 | 24.07 | 1,227.76 |
| 060 | 60B19.3 | MPX.A00.A038-68 | TAMPA LAT. (2) SIN. SLIM | 168.00 | 7.30 | 1,226.93 |
| 21 | | S99.625.6039-19 | CHAPA SIN WINGLUX-S | 13.00 | 94.31 | 1,226.05 |
| 060 | 60B20.1.1 | MPX.T00.T093-81 | CONEC. MINI-FIT JR PCB 3 | 3,000.00 | 0.41 | 1,222.99 |
| 041 | 041 | S01.687.6100-41 | AMPLIF. 100W-III 12V RT1000 (ADAPT) | 2.00 | 610.47 | 1,220.95 |
| 005 | 5H3.7 | MPX.A00.A012-28 | HELICE SIR. RT12 | 178.00 | 6.85 | 1,219.96 |
| 005 | 5A5.3 | MPX.M00.M110-01 | COXIM BORR. M6X12.5MM | 345.00 | 3.53 | 1,219.16 |
| 020 | 020.PIN | MPX.J00.J017-35 | VERNIZ 2K - DELFLEET F390 (L) | 15.00 | 81.12 | 1,216.79 |
| 6 | | MPX.M00.M040-21 | | 253.00 | 4.81 | 1,216.35 |
| 006 | BARF02 | MPX.E00.E006-21 | BAR. ACO RET. 3/16 X 1.1/4 X 6000MM ASTM | 300.00 | 4.05 | 1,214.44 |
| 21 | 21 | BAR.RT45.000.00 | CHICOTE ALIMENTAÇÃO REV | 166.00 | 7.31 | 1,213.13 |
| 005 | 5G6.6 | MPX.A02.A040-36 | REFLETOR PQ WET EXTREME OFF-AXIS (INJ. / | 975.00 | 1.24 | 1,209.52 |
| PINTURA | | RGE.RE0.8081-PS | REF NIV OXI MASTER | 100.00 | 12.08 | 1,208.43 |
| 007 | 7A10.11 | N0A.164.0608-EU | PORCA SEXT. CALOTA M12 R8.8 ZB | 200.00 | 6.03 | 1,205.09 |
| 060 | 60C17.2 | MPX.D04.D010-48 | REVEST. PISO PVC 1.5MM A-D PR M/A. SPR 415 (AE) | 9.00 | 133.80 | 1,204.18 |
| 004 | 004 | MPX.D01.D011-28 | PASSAD. 8803 GALLIUM GERFLOR ECOFLEX HEP | 20.00 | 60.08 | 1,201.58 |
| 004 | 4J2.8 | MPX.A00.A005-03 | ABRAC. AUTO ADES. PEQ. 7.90/10.3 - AP081 | 1,988.00 | 0.60 | 1,200.76 |
| | | MPX.R00.R046-88 | MIC. ELETRETO | 34.00 | 35.30 | 1,200.36 |
| 026 | 26C4.10 | MPX.T00.T031-24 | FUS. MIDIVAL 100A MTA REFE.0602100 | 1,389.00 | 0.86 | 1,199.15 |
| 042 | 042 | MPX.COL.D100-93 | COL. PE ARAMID / 2661 N.II MOD RT 2N234 | 5.00 | 238.61 | 1,193.06 |
| 023 | 023 | MPX.J00.J009-25 | THINNER EDEN 228 (L) | 149.00 | 8.00 | 1,192.05 |
| 4 | 4 | 901.943.9600-17 | LIXA 320 | 326.00 | 3.65 | 1,191.20 |
| 026 | 26C | MPX.T00.T051-91 | TERMINAL POSITIVE LOCK REC 6.3 TYCO REFE | 3,750.00 | 0.32 | 1,191.20 |
| 026 | 26C3 | MPX.T00.T058-30 | ESPAGUETE TERMO RETT 15,8MM PR | 895.86 | 1.33 | 1,190.78 |
| 060 | 60B20.2 | MPX.A00.A038-69 | TAMPA LAT. (2) SIN. SLIM | 72.00 | 16.44 | 1,184.04 |
| 060 | 60B4.1.9 | S99.882.6046-84 | (OBS.) PCI MONT. EMM341- | 9.00 | 131.53 | 1,183.81 |
| 005 | 5E2.2 | G38.527.9004-05 | CHIC. EL. ALIM. INTER. AMPLIF. IS2100 N. | 18.00 | 65.74 | 1,183.32 |
| 026 | 26C3 | MPX.T00.T058-29 | ESPAGUETE TERMO RETT 15,8MM VM | 890.00 | 1.33 | 1,182.99 |
| 060 | 60S7.1 | MPX.T00.T086-20 | TRANSISTOR SMD FET IRFR3910PBF | 500.00 | 2.36 | 1,182.25 |
| 060 | 60S8.2 | S99.875.6036-02 | PERFIL MOD. LED G3 4X2 (AP) | 624.00 | 1.89 | 1,178.73 |
| 060 | 60S5.2 | MPX.T00.T098-27 | PCI FURADA LANTERNA GM36BW V2.1 | 220.00 | 5.36 | 1,178.54 |
| 013 | 013 | MPX.COL.D260-16 | TEC. RIP STOP 70PORC.POLIEST.30PORC.ALGD | 55.73 | 21.10 | 1,175.68 |
| 013 | 013 | MPX.COL.D220-28 | TRAVA FASLOOP 130 MM COR PR | 4,500.00 | 0.26 | 1,175.13 |
| 005 | 5F6.11 | MPX.E01.E026-17 | CORNETA SIR. RT100 DRIVE 122/126DB REPUX | 199.00 | 5.90 | 1,174.92 |
| 005 | 5B5.8 | S99.878.6051-71 | CJ ELETR. SLIMLIGHT X - AB V1.3 | 39.00 | 30.09 | 1,173.45 |
| 060 | 60C21.2 | MPX.D01.D001-69 | CAPA BCO DIANT. VD C/ RE | 9.00 | 130.26 | 1,172.30 |
| 060 | 60S12.2 | S99.882.6062-91 | PCI MONT. ATTACK-6X3-LED - GR/WH V1.2 | 11.00 | 106.45 | 1,171.00 |

| DEPOS | LOCALIZAÇÃO | ITEM | DESCRIÇÃO | CONTAGEM | VALOR UNIT. | VALOR GERAL |
|---|---|---|---|---|---|---|
| 005 | 5B4.9 | MPX.A00.A040-81 | PAINEL FRONT. IS2000 (NYLON 6.6 - 30PORC | 254.00 | 4.61 | 1,170.35 |
| 007 | 7A11.7 | N0D.065.0109-DZ | PAR. CAB. ABAUL. COM SEXT. INT. M8X45 M | 573.00 | 2.04 | 1,167.68 |
| 013 | 013 | MPX.COL.D260-37 | TEC. CORDURA 500 1,40 M W= COR VERDE TRA | 105.00 | 11.11 | 1,166.33 |
| PINTURA | | RGE.RE0.8043-PS | REF SUP CIL PS | 100.00 | 11.66 | 1,165.86 |
| 060 | 60S1.1.1 | S99.882.6052-95 | PCI MONT. ATTACK-6X3-LED - AB/RD | 13.00 | 89.49 | 1,163.34 |
| 007 | 7A10.10 | N0X.037.0106-LV | PAR. CAB. FRANC. M8 X 30MM INOX | 798.00 | 1.45 | 1,160.43 |
| 007 | 7A7.8 | MPX.E00.E038-10 | ESP. USIN. LATAO 5/16 (7.94MM) X 5MM X M | 1,500.00 | 0.77 | 1,158.50 |
| 060 | 60S11.2 | MPX.A00.A038-23 | (OBS.) TAMPA CABECA FOXLIGHT - AZUL | 116.00 | 9.98 | 1,157.42 |
| 6 | | N0X.160.0608-AU | | 470.00 | 2.46 | 1,154.14 |
| 060 | 60B4.1.15 | S99.882.6051-93 | PCI MONT. LINEA/SPYDER-W | 6.00 | 192.31 | 1,153.85 |
| 005 | 5D6.9 | S99.878.9002-17 | CHIC. EL. INTER. DE 4 FAROIS TKAL-LED (S | 30.00 | 38.41 | 1,152.45 |
| 026 | 26C3 | MPX.T00.T058-34 | ESPAGUETE TERMO RETT 3/8 9MM VM | 800.00 | 1.44 | 1,149.79 |
| 013 | 013 | MPX.COL.D222-51 | FITA ADES. TRANSFER. ATG 969 19MM W X 33 | 1,536.00 | 0.75 | 1,146.64 |
| 027 | 027 | MPX.T01.T051-34 | TERMINAL OLHAL 4.7 AMP REFE.880626-2 | 8,598.00 | 0.13 | 1,143.58 |
| 004 | CH1.9 | B07.507.9007-08 | CHIC. EL. CTRAL ARM. SUPER. N.051 | 4.00 | 285.41 | 1,141.64 |
| 007 | 7A3.6 | MPX.E00.E055-09 | REBITE ACO TUB. FECH. CAB. PLANA M8X26MM | 1,082.00 | 1.05 | 1,140.62 |
| 005 | 5B5.3 | MPX.T00.T045-83 | PCI FURADA ACION. SIN. MOTO POS-IGNICAO | 883.00 | 1.29 | 1,139.49 |
| 004 | 4S5 | MPX.T01.T039-03 | LUM. IMATRON VERSATILEBUS 12VCC 120 LEDS | 11.00 | 103.16 | 1,134.80 |
| 027 | 027 | MPX.T02.T059-42 | CABO FLEXIVEL 1.0MM MA/PR 105C 300V | 3,500.00 | 0.32 | 1,133.96 |
| 007 | 7A4.2 | N0A.221.0358-FZ | PAR. AP CAB. FLANG. PH. MITTOWALL 4.2X45 | 10,436.00 | 0.11 | 1,133.83 |
| 005 | 5A5.2 | MPX.A02.A040-70 | PAINEL FRONT. IS2100-PM (9+2 TECLAS - PM | 216.00 | 5.24 | 1,132.51 |
| 005 | 5H5.2 | MPX.R00.R046-88 | MIC. ELETRETO C/ PLUG P10 (CPU 100W / 20 | 32.00 | 35.30 | 1,129.75 |
| 027 | 027 | MPX.T00.T051-95 | TERMINAL LINGUETA 6.3 TYCO REFE.62553-3 | 4,500.00 | 0.25 | 1,127.99 |
| 004 | 4P8.1 | MPX.M00.M010-54 | PERFIL BORR. JAN. / VID. TECBOR - TBNI00 | 43.20 | 26.08 | 1,126.71 |
| 005 | 5L4.8 | MPX.A00.A010-57 | LENTE LANT. FOCUS RUBI | 85.00 | 13.18 | 1,120.48 |
| 005 | 5D5.5 | S99.878.6046-64 | CJ ELETR. WINGLUX-WET STARTER CE ND - RD | 6.00 | 186.36 | 1,118.16 |
| 005 | 5G3.1 | MPX.A01.A040-09 | SUP. FIXAC. P/ MODULO LED 2.5G WINGLUX B | 251.00 | 4.45 | 1,118.01 |
| 060 | 60B3.3.8 | MPX.M00.M130-04 | BOTOES DSC39 | 187.00 | 5.97 | 1,117.08 |
| 005 | 5E6.3 | S99.669.9002-27 | CHIC. EL. ALIM/INTERL. FOXLIGHT 54P 24 M | 9.00 | 124.05 | 1,116.48 |
| 060 | 60C2.2 | MPX.T01.T049-40 | ADAPTD. TOM. BIVOLT VCA | 103.00 | 10.83 | 1,115.73 |
| 6 | 6 | | ARAME SOLDA 18 KG | 13.00 | 85.26 | 1,108.38 |
| | | S05.697.6410-98 | QUASARDELTA 2 VM | 14.00 | 79.17 | 1,108.38 |
| 007 | 7A11.6 | N0H.216.0706-NU | PINO ELASTICO 4.0 MM X36 MM | 16,027.00 | 0.07 | 1,104.88 |
| 020 | 020.FIX | N0X.075.0063-AX | PAR. CAB. SEXT. M5X10MM INOX | 5,541.00 | 0.20 | 1,104.80 |
| 004 | CH3.10 | MPX.W00.W004-00 | CORG. ANTI CHAMA AUTMOT. GRUD GC 945 4,5 | 2,500.00 | 0.44 | 1,103.81 |
| 005 | 5B6.8 | MPX.A00.A012-16 | COROA HELICOIDAL 46 DENTES 5 GRAUS | 199.00 | 5.54 | 1,102.43 |
| 005 | 5A6.3 | MPX.T02.T098-01 | PCI FLEXIVEL LED 131 (Z5 SERIES) | 488.00 | 2.26 | 1,101.27 |
| 013 | 013 | MPX.COL.D240-11 | LINHA NYLON 60 (400G) COR CZ 8085 APTAN | 26.80 | 41.02 | 1,099.41 |
| 005 | 5B5.2 | S99.882.6046-09 | PCI MONT. EMM273-00 (FLEX142 - 12V - V1. | 30.00 | 36.62 | 1,098.66 |
| 013 | 013 | MPX.COL.D240-30 | LINHA NYLON 60 (250G) COR MA | 49.00 | 22.36 | 1,095.51 |
| | | S05.697.6420-00 | QUASARFLEX VM 760 S | 21.00 | 51.97 | 1,091.43 |
| 007 | 7A11.11 | MPX.E00.E049-00 | REBITE ACO TIPO U 4X3/8 ZB | 25,795.00 | 0.04 | 1,090.22 |
| 025 | 025.FIX | N0A.205.0508-BV | ARR. LISA A6.4 ZB | 9,300.00 | 0.12 | 1,088.56 |
| 020 | 020.PIN | MPX.J00.J011-14 | CATAL. VINILICO AUTO COLOR (L) | 24.00 | 45.24 | 1,085.73 |
| 020 | 020.INS | MIX.J00.J004-00 | VEDADOR GUARN. | 116.00 | 9.35 | 1,084.29 |
| 060 | 60S3.7 | MPX.M00.M010-30 | PERFIL BORR. D. 2.5 +/- 0.2MM (SILICONE) | 1,390.00 | 0.78 | 1,083.53 |
| 006 | PERV03 | MPX.E00.E048-35 | PERFIL AL. Z MOD. 40.003 ASA METAL. | 120.00 | 9.03 | 1,083.35 |
| | | NOA.039.0143-DZ | PF.SEXT. M10 X 65 ZINCADO | 127.00 | 8.53 | 1,082.80 |
| 005 | 5D4.10 | MPX.T00.T040-77 | LED REBEL AZ LXML-PB01-0030 | 172.00 | 6.29 | 1,082.61 |
| 021 | 021 | MPX.A00.A012-14 | TAMPA SUP. CORNETA SIN. ASA | 46.00 | 23.52 | 1,081.90 |
| 004 | 4S7.7 | MPX.N00.N037-02 | CINTO SEG. ABD. 2 PONTOS LING. 1000MM E | 47.00 | 23.01 | 1,081.63 |
| 026 | 26C3 | MPX.T00.T058-02 | ESPAGUETE TERMO RETT 5/16 7.94MM PR | 1,900.00 | 0.57 | 1,080.96 |
| 005 | 5A4.6 | MPX.T00.T044-00 | MOTOR 12V 6000RPM MABUSHI (RS 365 SH) | 61.00 | 17.69 | 1,079.33 |
| 004 | 4S1.5 | MPX.M00.M040-10 | PASSA FIO BORR. 1.1/4 (31.75MM) - CCL93 | 754.00 | 1.43 | 1,079.27 |
| 021 | 021 | S99.661.9022-08 | CHIC. EL. SIR. COMP. RT100C RONTAN (S.SE | 292.00 | 3.69 | 1,078.63 |
| 026 | 26C | MPX.T01.T051-49 | TERM. SHUR PLUG 180 DIA TYCO REF.42865-3 | 5,000.00 | 0.22 | 1,077.93 |
| 007 | 7A1.4 | MPX.E00.E071-00 | ARR. LATA 10 x 20 x 1.0 MM PR | 1,785.00 | 0.60 | 1,076.19 |
| 026 | 26C6.4 | MPX.T00.T035-18 | CONEC. ALOJ. LING. 2 VIAS FORMATO T AMP | 5,018.00 | 0.21 | 1,073.25 |
| 060 | 60C42.5 | MPX.D02.D021-33 | COLDRE COURV. CINZA GRAF | 41.00 | 26.05 | 1,068.17 |
| 060 | 60C17.2 | N0X.037.0106-LV | PAR. CAB. FRANC. M8 X 29 | 732.00 | 1.45 | 1,064.45 |
| 027 | 027 | MPX.T01.T059-68 | CABO FLEXIVEL 10MM VM 105C 750V | 300.00 | 3.54 | 1,062.11 |
| 060 | 60S1.1.1 | S99.882.6052-94 | PCI MONT. ATTACK-6X3-LED - BL/WH V1.1 | 12.00 | 88.48 | 1,061.77 |
| 007 | 7A11.11 | N0A.095.0438-DZ | PAR. CAB. SEXT. 7/16X1.1/2 R8.8 ZB | 1,408.00 | 0.75 | 1,060.52 |
| 6 | | N0H.216.0719-NU | PINO ELASTICO 4X30MM | 13,200.00 | 0.08 | 1,054.69 |
| 005 | 5H4.5 | S99.618.9002-03 | CABO FLEX. ESPIRALADO TRIPOLAR RT19PM (P | 29.00 | 36.33 | 1,053.56 |
| 005 | 5B4.2 | MPX.T01.T049-20 | CONEC. XLR MACHO CURVO 90 GRAUS P/ CABO | 155.00 | 6.79 | 1,053.17 |
| 060 | 60C4.1.6 | MPX.F00.F001-18 | ESCANNER | 12.00 | 87.72 | 1,052.68 |
| 004 | 4S7.1 | MPX.A00.A052-11 | TAPA FURO ADES. 13MM BR. TX (UN) | 23,400.00 | 0.04 | 1,051.69 |
| 6 | | G50.521.9025-03 | | 25.00 | 42.02 | 1,050.45 |
| 021 | 021 | N0B.069.0010-BZ | PAR. CAB. CIL. COM FD. M2.5X10MM R5.8 ZA | 5,700.00 | 0.18 | 1,049.72 |
| 005 | 5M4.7 | MPX.A00.A038-78 | TAMPA CTRAL. MAXIMUM (PC CRISTAL) (2) | 74.00 | 14.17 | 1,048.47 |
| 060 | 60C35.1 | MPX.T00.T100-59 | ELETROVALVULA 24VCC NF 0 | 7.00 | 149.72 | 1,048.03 |
| 060 | 60C8.1 | MPX.N02.N085-36 | MANOPLA BORR. P/ BICICL. | 122.00 | 8.59 | 1,047.60 |
| 005 | 5M5.12 | B74.527.7034-PL | ALONG. LE SIN. BAG. FIAT TORO 2021 C/ BA | 28.00 | 37.23 | 1,042.41 |
| 060 | 60S1.1.1 | S99.882.6038-85 | PCI MONT. EMM223-00 (PCI PAINEL - LC500) | 28.00 | 37.20 | 1,041.50 |
| 060 | 60B4.1.10 | S99.882.6053-63 | (OBS.) PCI MONT. MAXIMUM | 19.00 | 54.72 | 1,039.60 |
| 060 | 60S9.1 | MPX.A00.A038-87 | MOD. AUX. (2) SIN. SLIMBAR (PC AZUL) | 83.00 | 12.52 | 1,039.22 |
| 060 | 60B2.1.4 | MPX.T00.T098-51 | PCI FURADA LDB-142-RA V0 | 212.00 | 4.89 | 1,037.07 |
| 27 | 27 | MPX.T00.T035-20 | CONEC ALOJ S0Q | 373.00 | 2.78 | 1,036.20 |
| 005 | 5B5.7 | MPX.T00.T013-06 | CHV HH 201 110/220V 5A X 250V - 10A X 12 | 165.00 | 6.28 | 1,035.68 |
| 005 | 5B5.12 | MPX.E00.E030-29 | MOLA COM. ACO 4MM D. X 17MM H= ARAME 0.3 | 351.00 | 2.95 | 1,033.74 |
| 060 | 60S6.7 | S99.882.6062-86 | | 11.00 | 93.88 | 1,032.68 |
| 060 | 60C17.2 | N0A.039.0178-EZ | PAR. CAB. SEXT. M12 X 79 | 484.00 | 2.13 | 1,029.29 |
| 005 | 5B4.6 | MPX.G00.G050-78 | ETIQ. ADES. IDENT. IS2100 | 854.00 | 1.20 | 1,028.73 |
| | | N0X.075.0088-AU | PAR. SEXT. CAB. CHT ESC. C/ SEXT. INT. M6X35MM R8.8 INOX | 2,000.00 | 0.51 | 1,027.75 |
| 6 | | N0A.205.0512-BV | | 3,168.00 | 0.32 | 1,023.31 |
| 026 | 26C | MPX.T00.T059-68 | CABO FLEXIVEL 1.5MM MA 105C 300V | 1,500.00 | 0.68 | 1,022.21 |
| 013 | 013 | MPX.COL.D290-02 | ETIQ. TYVEC NIJ 0101.03 P/ CAPA EXT. N. | 3,224.00 | 0.32 | 1,020.98 |
| 007 | 7A6.12 | N0X.075.0065-AX | PAR. CAB. SEXT. M5X16MM INOX ISO4017 / A | 1,843.00 | 0.55 | 1,018.45 |
| 004 | 4P10.1 | MPX.N05.N030-01 | MIOLO C/ CHAVE - REF FIAT - 7075539 (CHV | 23.00 | 44.21 | 1,016.91 |
| 6 | | MPX.T00.T052-03 | | 264.00 | 3.85 | 1,016.84 |
| 060 | 60C3.1 | MPX.T00.T028-80 | FAROL NEB. PARA-CHOQUE S | 10.00 | 101.56 | 1,015.60 |
| 060 | 60B19.3 | MPX.A00.A038-85 | MOD. AUX. (2) SIN. SLIMB | 81.00 | 12.52 | 1,014.20 |
| 004 | 4J1.6 | MPX.N00.N037-61 | CINTO LEV-FIX 25 STD 700MM (FECHADO) | 70.00 | 14.48 | 1,013.32 |
| 060 | 60C21.2 | MPX.N05.N028-09 | TOM. FORCA P/ CAMBIO ZF | 1.00 | 1,011.88 | 1,011.88 |
| 060 | 60B2.1.4 | MPX.T01.T098-30 | PCI FURADA MBLD-WET-3X0 | 235.00 | 4.30 | 1,011.34 |
| 060 | 60S2.1 | MPX.A00.A010-10 | CUP. SIN. RT19/20/23 CRISTAL | 155.00 | 6.52 | 1,010.57 |
| 005 | 5E6.7 | S99.697.6042-06 | CARENAGEM QUASARDELTA RNA (CROMADO) | 442.00 | 2.29 | 1,010.44 |
| 005 | 5B6.7 | MPX.M00.M110-39 | GUARN. BORR. QUASARLINE-D | 413.00 | 2.45 | 1,010.19 |
| 023 | 023 | MIX.J00.J006-40 | TINTA BR GLACIAL PU. (PU) | 12.00 | 83.88 | 1,006.60 |
| PINTURA | | RGE.RE0.7010-PS | REF PAINEL MASTER PS | 200.00 | 5.03 | 1,006.14 |
| 021 | 021 | MPX.M00.M040-17 | PASSA FIO BORR. SIN. WINGLUX | 380.00 | 2.65 | 1,005.10 |
| 060 | 60C35.1 | MPX.H03.H025-36 | ABAF. ORIG. SHULZ | 9.00 | 111.57 | 1,004.16 |
| 007 | 7B6.10 | N0A.075.0116-DZ | PAR. CAB. SEXT. M8X65MM R8.8 ZB | 1,700.00 | 0.59 | 1,003.62 |
| 005 | 5B4.6 | MPX.G02.G050-34 | ETIQ. ADES. IDENT. SIN. WINGLUX-S (NOVO | 1,364.00 | 0.74 | 1,002.79 |
| 027 | 027 | MPX.T01.T059-02 | CABO FLEXIVEL 0.50MM AM 105C 300V | 2,000.00 | 0.50 | 1,002.17 |
| 060 | 60C7.2 | MPX.N00.N028-20 | CARRE. MANGOTINHO D. 1P. | 1.00 | 1,001.98 | 1,001.98 |
| 020 | 020.FIX | MPX.E00.E053-04 | REBITE AL. MAND. ACO TIPO ABERTO ABA ABA | 3,029.00 | 0.33 | 999.81 |
| 005 | 5B5.9 | MPX.T00.T036-33 | CONEC. PEF 1-3 SOQ. METALTEX | 20,960.00 | 0.05 | 998.19 |
| 005 | 5B4.7 | S99.878.6051-64 | CJ ELETR. QUASAR LINE AB-60 (2) (S.SEAL | 12.00 | 83.08 | 996.93 |

| DEPOS | LOCALIZAÇÃO | ITEM | DESCRIÇÃO | CONTAGEM | VALOR UNIT. | VALOR GERAL |
|---|---|---|---|---|---|---|
| 005 | 5G2.2 | S99.619.6042-00 | REFL. PARAB. KIT ROTATIVO INC. METALIZAD | 195.00 | 5.10 | 993.74 |
| 060 | 60C4.2 | MPX.N03.N025-46 | TANQ COMB. ORIG. IVECO 8 | 4.00 | 248.01 | 992.04 |
| 6 | | N0D.205.0513-BV | | 895.00 | 1.11 | 990.58 |
| 060 | 60B4.1.6 | S99.882.6065-61 | CJ ELETR. WINGLUX-WET EO | 6.00 | 164.91 | 989.43 |
| 005 | 5D6.1 | MPX.M00.M110-35 | GUARN. BORR. QUASARFLEX | 627.00 | 1.58 | 989.20 |
| 023 | 023 | MPX.J00.J017-30 | CATALISADOR MS PU - DELFLEET F361 (L) | 12.39 | 79.76 | 987.96 |
| 005 | 5D4.7 | MPX.T00.T051-86 | TERM. RECEP. SERIE 6.3 CABO 4,0 A 6,0 MM | 2,000.00 | 0.49 | 987.31 |
| 021 | 021 | MPX.T00.T040-17 | LED EDISON AB 2EA101AX00000001 GROUP S0 | 595.00 | 1.66 | 986.84 |
| 041 | 041 | S99.876.6042-09 | TAMPA INF. CORNETA SIN. ASA (BENEF.) | 35.00 | 28.14 | 984.76 |
| 005 | 5F5.8 | S99.876.6042-03 | REFLETOR PQ WIDE E-TECH (METALIZADO) | 199.00 | 4.94 | 983.39 |
| 010 | 010 | MPX.A00.A026-20 | PLACA POLICAR. 3 X 2000 X 3000MM FUME | 1.00 | 982.11 | 982.11 |
| 060 | 60S12.2 | S99.882.6052-97 | PCI MONT. ATTACK-6X3-LED - WH/RD V1.1 | 12.00 | 81.84 | 982.06 |
| 027 | 027 | MPX.T00.T059-84 | CABO FLEXIVEL 25MM VM 105C 750V NBR 9117 | 100.00 | 9.81 | 980.51 |
| 005 | 5A4.7 | S99.878.6053-49 | CJ ELETR. SPYDER-WET STARTER CENTER RIGH | 9.00 | 108.94 | 980.42 |
| 005 | 5H3.4 | MPX.A00.A012-27 | TAMPA DIANT. SIR. RT12 | 218.00 | 4.49 | 979.20 |
| 004 | 4J2.7 | MPX.A00.A017-50 | CLIP ARVORE UNIVERSAL P273 BR | 4,333.00 | 0.23 | 978.47 |
| 060 | 60B4.1.13 | S99.882.6062-77 | PCI MONT. SPYDER-WET STA | 10.00 | 97.83 | 978.30 |
| 005 | 5C5.7 | S99.639.6034-00 | CONE SIR. RT51DM (PT) | 164.00 | 5.95 | 975.91 |
| | | N0X.075.0083-AX | PARAF. CAB.SEXT. M6 X 15 | 1,974.00 | 0.49 | 975.20 |
| 004 | 4P15.3 | MPX.T00.T015-22 | INTERR. PTA (UNO/PREMIO) FIAT 46.743079 | 144.00 | 6.74 | 970.95 |
| 060 | 60S9.2 | MPX.T00.T081-86 | | 900.00 | 1.07 | 966.85 |
| 060 | 60C8.1 | MPX.E00.E018-90 | TAMPA P/ ACAB. PROLONG. | 192.00 | 5.03 | 966.32 |
| 060 | 60C8.1 | MPX.E00.E018-90 | TAMPA P/ ACAB. PROLONG. | 192.00 | 5.03 | 966.32 |
| 016 | 016 | S99.626.6069-17 | MOD. WINGLUX-WET STARTER CENTER LEFT ND | 3.00 | 321.59 | 964.77 |
| 013 | 013 | MPX.COL.D260-14 | TEC. RIP STOP 70PORC.POLIEST.30PORC.ALGD | 43.24 | 22.30 | 964.31 |
| 060 | 60B3.3.7 | MPX.T00.T081-61 | (OBS) PCI FURADA PCB LED | 454.00 | 2.12 | 964.27 |
| 005 | 5D6.2 | MPX.T01.T039-42 | PLACA EL. LUM. VERSATILEBUS CIRCULAR 12V | 16.00 | 60.24 | 963.79 |
| 006 | BARA05 | MPX.E00.E008-01 | BAR. AL. RED. 1P.X 3000MM / NBR ISO 209 | 24.00 | 40.08 | 962.04 |
| 007 | 7A7.10 | MPX.E00.E038-28 | ESP. USIN. LATAO 1/4 (6.35MM) X 7MM X M3 | 1,623.00 | 0.59 | 961.13 |
| 21 | | S99.882.6046-65 | PCI MONT EMM322-00 | 13.00 | 73.89 | 960.52 |
| 006 | 006 | MPX.E01.E044-28 | TUBO ACO RET. 50 X 25 X 1.5 X 6000MM / N | 42.00 | 22.84 | 959.30 |
| 005 | 5E5.4 | MPX.A00.A040-42 | TAMPA TRASEIRA IS1000 (ABS PT) | 251.00 | 3.82 | 958.55 |
| 6 | | G56.525.9026-00 | | 132.00 | 7.26 | 958.39 |
| 005 | 5H5.2 | S99.630.6034-07 | CORNETA SIR. RT10B (CHAPA 1,5MM) (PT) | 26.00 | 36.78 | 956.25 |
| 007 | 7A7.9 | MPX.E00.E038-67 | ESP. USIN. LATAO SEXT. 1/4 X 10.3MM X RO | 701.00 | 1.36 | 953.46 |
| 005 | 5C5.2 | S99.687.6039-03 | SUP. FIX. TRAFO RT100SV (MONT) | 185.00 | 5.15 | 953.30 |
| 060 | 60B2.1.1 | MPX.T00.T032-14 | BOB. NUCLEO FERRITE 20UH | 90.00 | 10.59 | 953.06 |
| 010 | 010 | MPX.E00.E018-65 | PERFIL BASE FOXLIGHT EE265 / TMR-1449 LI | 30.00 | 31.76 | 952.89 |
| 060 | 60B4.1.13 | S99.882.6062-52 | CJ ELETR. FAROL TKAL-LED | 33.00 | 28.85 | 952.20 |
| 27 | | MPX.T00.T059-91 | CABO FLEXIVEL | 684.85 | 1.39 | 950.68 |
| 007 | 7B6.3 | N0X.039.0108-AX | PAR. CAB. SEXT. M8X40MM INOX | 1,128.00 | 0.84 | 949.78 |
| 006 | AC00 | MPX.E00.E018-01 | CANT. AL. 1/16X3/4X3/4X6000MM / 6063T5/ | 30.00 | 31.63 | 949.01 |
| 060 | 60S4.2 | MPX.T00.T098-86 | PCI FURADA WINGLUX-WET-EOA EE - ND | 23.00 | 41.24 | 948.63 |
| 020 | 020.PIN | MPX.J00.J008-21 | FUNDO FOSFAT. S/ CAT. AUTO COLOR | 36.00 | 26.32 | 947.41 |
| 004 | CH2.15 | O41.575.9025-11 | CHIC. EL. COMP. SIRENE N.001 | 101.00 | 9.38 | 947.30 |
| 060 | 60C17.2 | MPX.E00.E057-05 | REBITE ACO MAND. ACO TIP | 1,080.00 | 0.88 | 945.93 |
| 006 | TUBD05 | MPX.E00.E052-00 | TUBO LATAO RED. 3/16X0.8X3000MM/ASTM B 1 | 216.00 | 4.38 | 945.22 |
| 026 | 26C5.3 | MPX.T00.T035-21 | CONEC. ALOJ. SOQ. SUPERSEAL 6 VIAS TYCO | 275.00 | 3.43 | 944.19 |
| 060 | 60C41.5 | MPX.E00.E030-01 | MOLA TRAVA MACA | 264.00 | 3.56 | 940.60 |
| 005 | 5D6.7 | S99.878.6038-69 | CJ ELETR. MBLD-WET-3X1 - RD V1.2 | 16.00 | 58.73 | 939.71 |
| 007 | 7A4.7 | N0A.029.0087-BZ | PAR. CAB. BORB. M6 X 30MM R5.8 ZB | 250.00 | 3.74 | 936.19 |
| 060 | 60S1.1.1 | S99.882.6038-28 | PCI MONT. EMM118-00 (RNT150E VM - SIN. SCORP.S) | 38.00 | 24.63 | 935.86 |
| 021 | 021 | MPX.T00.T051-85 | TERMINAL SOQUETE SUPERSEAL AMP REFE.2821 | 2,783.00 | 0.34 | 934.88 |
| 060 | 60S12.2 | S99.882.6062-90 | PCI MONT. ATTACK-6X3-LED - GR/BL V1.1 | 8.00 | 116.80 | 934.38 |
| 060 | 60B4.1.11 | MPX.M00.M090-07 | BATENTE BORR. C/ INSERTO | 148.00 | 6.30 | 932.11 |
| 060 | 60C23.2.1 | B59.529.9024-00 | CHIC. EL. ALIM. INTER. A | 20.00 | 46.58 | 931.69 |
| 060 | 60C21.2 | MPX.N06.N025-45 | TOM. FORCA OSPER CAMBIO | 1.00 | 930.77 | 930.77 |
| 005 | 5B5.6 | MPX.T00.T023-05 | DIODO LM336-5.0 V-TO92 | 666.00 | 1.39 | 924.75 |
| 6 | | MPX.E00.E057-03 | | 975.00 | 0.95 | 924.51 |
| 005 | 5G2.3 | S99.678.6042-00 | CARENAGEM FR. LANT. WL-Q36 (CROMADO) | 274.00 | 3.36 | 920.60 |
| 027 | 027 | MPX.T00.T059-26 | CABO FLEXIVEL 2.5MM PR 105C 300V | 1,105.71 | 0.83 | 915.79 |
| 004 | 4P3.2 | MPX.T00.T033-15 | INVER. 1500 WTS 60HZ 12V / 110V XANTREX | 1.00 | 912.87 | 912.87 |
| 006 | BARE04 | MPX.E00.E006-20 | BAR. ACO RET. 3/16 X 1.1/2 X 6000MM ASTM | 150.00 | 6.07 | 910.94 |
| | | MPX.M00.M040-17 | PASSA FIO DE BORRACHA | 344.00 | 2.65 | 909.88 |
| 060 | 60S1.1.1 | S99.882.6052-96 | PCI MONT. ATTACK-6X3-LED - AB/WH V1.1 | 10.00 | 90.89 | 908.86 |
| 005 | 5D6.8 | S99.878.6038-68 | CJ ELETR. SSLD-WET-3X1 - WH V1.2 | 18.00 | 50.40 | 907.25 |
| 004 | 4S4.11 | MPX.Y00.Y026-15 | VALV. MANOMETRO OX. CABO CURTO 1 SAIDA ( | 6.00 | 151.16 | 906.98 |
| 004 | 4P9.2 | MPX.M00.M040-09 | PASSA FIO BORR. 31.4MM REF. HOTONNICK 01 | 299.00 | 3.03 | 904.88 |
| 005 | 5B6.6 | MPX.M00.M040-00 | PASSA FIO BORR. RT19 | 1,532.00 | 0.59 | 902.76 |
| 060 | 60S1.1.4 | S99.882.6062-84 | CJ ELETR. SOLLOLIGHT-WET - BL V1.7 | 7.00 | 128.71 | 900.98 |
| 007 | 7A2.7 | N0A.164.0604-EU | PORCA SEXT. CALOTA M5 R8.8 ZB | 921.00 | 0.97 | 897.76 |
| 027 | 027 | MPX.T00.T051-79 | TERM. SPLASH PROOF CABO 0,5MM2 MOLEX REF | 2,400.00 | 0.37 | 895.67 |
| 005 | 5B4.3 | S99.882.6046-72 | PCI MONT. EMM329-00 (MBLD222L V-1.2) | 13.00 | 68.79 | 894.30 |
| 060 | 60S7.12 | MPX.T00.T093-43 | CONEC. METRI-PACK 150 SERIE DELPHI 12047782 | 510.00 | 1.75 | 891.58 |
| 060 | 60B4.2.2 | MPX.A00.A010-56 | LENTE LANT. DIGILIGHT CR | 223.00 | 4.00 | 891.49 |
| 060 | 60C36.1 | MPX.N04.N084-38 | TOM. FORCA P/ CAMBIO 16S | 1.00 | 889.62 | 889.62 |
| 004 | 4P3.1 | MPX.M00.M010-13 | PERFIL BORR. JAN. / VID. AUTOTRAVI - 034 | 147.14 | 6.02 | 886.51 |
| 060 | 60C30.1 | MPX.M01.M020-72 | MANG. 1 1/2 P. P/ ABAST. | 1.00 | 885.39 | 885.39 |
| 060 | 60C42.7 | MPX.N02.N082-33 | BUCHA 02 QUEB. MATO MILI | 74.00 | 11.96 | 885.22 |
| 042 | 042 | MPX.COL.D100-91 | COL. PE ARAMID / 2661 N.II MOD RT 2N234 | 4.00 | 220.72 | 882.88 |
| 060 | 60B2.1.2 | MPX.T00.T081-65 | PCI FURADA CHAVE I-SAVER | 571.00 | 1.54 | 881.80 |
| 021 | 021 | N0A.075.0105-DZ | PAR. CAB. SEXT. M8X25MM R8.8 ZB | 1,195.00 | 0.74 | 880.44 |
| 060 | 60B20.1.3 | S99.613.6047-66 | F.GUARD DECKL. GOL G5 ( | 97.00 | 9.07 | 880.06 |
| 060 | 60B2.1.2 | MPX.T00.T098-26 | PCI FURADA LINEA-WET COR | 30.00 | 29.31 | 879.37 |
| 015 | 015 | SGE.GM0.7033-00 | COD. REV - 50.SGE.GM07.033.0000 - CH REF | 150.00 | 5.85 | 878.02 |
| 060 | 60C30.1 | MPX.N06.N025-46 | TOM. FORCA CAMBIO RT 759 | 1.00 | 877.96 | 877.96 |
| 005 | 5B4.6 | MPX.M00.M110-98 | GUARN. ESPUM. PVC 3MM QUASARLINE | 1,244.00 | 0.70 | 876.99 |
| | | S00.642.6100-07 | INTERR. DIG. SYSTEM CONTROLLER | 9.00 | 97.44 | 876.96 |
| 026 | 26C4.4 | MPX.T00.T035-85 | CONEC. BASE RELE 5 VIAS PROFIACO | 693.00 | 1.26 | 876.57 |
| 060 | 60C21.2 | MPX.T00.T028-49 | FAROL AUX. RED. NEB. 4P. | 24.00 | 36.51 | 876.30 |
| 027 | 027 | MPX.T00.T059-24 | CABO FLEXIVEL 2.5MM CZ 105C 300V | 500.00 | 1.75 | 873.61 |
| 005 | 5A5.7 | S99.878.6038-21 | CJ ELETR. LANT. Q. BLAZE 9X7 - LED REBEL | 7.00 | 124.69 | 872.82 |
| 007 | 7B5.1 | N0X.075.0093-AX | PAR. CAB. SEXT. M6X60MM INOX | 1,513.00 | 0.58 | 871.48 |
| 060 | 60B20.1.3 | S99.613.6047-68 | F.GUARD DECKL. GOL G5 ( | 96.00 | 9.07 | 870.98 |
| 007 | 7A11.4 | N0H.216.0719-NU | PINO ELASTICO 4.0 MM X 30 MM | 10,887.00 | 0.08 | 869.88 |
| 026 | 26C5.4 | MPX.T01.T035-06 | CONEC. ALOJ. SOQ. VAL-U-LOK 8 VIAS TYCO | 3,862.00 | 0.22 | 868.81 |
| 060 | 60S8.2 | MPX.A00.A009-21 | LENTE MOD. LED CRISTAL | 1,717.00 | 0.51 | 867.26 |
| 060 | 60B3.3.1 | MPX.A01.A040-64 | LENTE EXT. LANT. QUASAR | 125.00 | 6.91 | 863.96 |
| 060 | 60S5.13 | MPX.E01.E038-43 | ESP. USIN. LATAO 3/8 (9.52MM) X 8MM X M5 (CH. 1.5MM) | 377.00 | 2.28 | 860.79 |
| | | MPX.E01.E038-61 | ESPAÇADOR USIN. LATAO 1/4 (6.35MM) X 10MM | 1,120.00 | 0.77 | 859.97 |
| 005 | 5H4.6 | S99.618.6039-02 | BASE RT19L (PT) | 56.00 | 15.36 | 859.92 |
| 027 | 027 | MPX.T01.T059-06 | CABO FLEXIVEL 0.50MM LR 105C 300V | 1,869.63 | 0.46 | 857.82 |
| 022 | 022 | SGE.GM0.7005-PM | COD. REV - 50.SGE.GM07.005.EP3M - SUP PT | 150.00 | 5.71 | 857.03 |
| 006 | CANI06 | MPX.E00.E016-05 | CANT. ACO 1/8X3/4X3/4X6000MM / ASTM A36; | 294.00 | 2.91 | 855.09 |
| 006 | TUBG06 | MPX.E00.E044-11 | TUBO ACO RED. 7/8 X 1.5 X 6000MM /NBR559 | 294.00 | 2.91 | 854.16 |
| 021 | 021 | MPX.A00.A040-82 | TECLA PTT IS2000 (ABS PT) | 344.00 | 2.48 | 853.91 |
| 007 | 7A6.13 | N0E.075.0172-DZ | PAR. CAB. SEXT. M12X40MM 8.8 GEOMET. (PA | 876.00 | 0.97 | 853.89 |
| 020 | 020.PIN | MPX.J00.J017-40 | TINTA BR SPRINTER SAMU RONTAN 011 (L) | 12.00 | 70.88 | 850.61 |
| 016 | 016 | MPX.B00.B002-32 | AMPLIF.REFAM 12V - DUCATO SEAP | 1.00 | 850.04 | 850.04 |
| 060 | 60S3.1 | MPX.A00.A010-34 | MOD. AUX. SIN. PREMIUM AZUL | 114.00 | 7.46 | 849.94 |

| DEPOS | LOCALIZAÇÃO | ITEM | DESCRIÇÃO | CONTAGEM | VALOR UNIT. | VALOR GERAL |
|---|---|---|---|---|---|---|
| 007 | 7B11.2 | N0X.075.0117-AX | PAR. CAB. SEXT. M8X90MM INOX | 571.00 | 1.49 | 848.34 |
| 005 | 5H4.2 | MPX.A00.A012-22 | BASE FIX. SIR. RT10/11/12 | 168.00 | 5.02 | 843.46 |
| 004 | 4M0.0 | MPX.D02.D010-53 | PASSAD. SUPREME II - 110106 (VD) | 7.00 | 120.43 | 842.98 |
| 060 | 60B2.1.6 | MPX.T00.T098-64 | PCI FURADA LINEA-WET CEN | 29.00 | 29.06 | 842.83 |
| 005 | 5A5.1 | MPX.A02.A040-60 | TAMPAO INJ. (2) HASTE TELESC. 2 EST. | 244.00 | 3.45 | 842.66 |
| 026 | 26C4.10 | MPX.M00.M100-07 | BORR. SELADORA BR CONEC. SUPERSEAL TYCO | 7,045.00 | 0.12 | 841.78 |
| | | NOA.075.0110-DZ | PF.SEXT. M8 X 50 | 115.00 | 7.31 | 840.42 |
| | | NOA.039.0130-DZ | ARR. M12 X 55 | 573.00 | 1.46 | 837.50 |
| 027 | 027 | MPX.T01.T059-09 | CABO FLEXIVEL 1.5MM AM 105C 300V | 600.00 | 1.39 | 836.99 |
| 005 | 5G3.7 | MPX.T00.T059-33 | CABO FLEXIVEL ESPIR. 2.0 x 0.75MM PR (E | 18.00 | 46.44 | 835.86 |
| 060 | 60B3.2.7 | S99.612.6033-05 | SUP. INDIV. MOD. VIZORL. | 878.00 | 0.95 | 835.53 |
| 060 | 60C17.2 | N0A.164.0604-EU | PORCA SEXT. CALOTA M5 R7 | 853.00 | 0.97 | 831.47 |
| 004 | 004 | MPX.W00.W004-04 | CORG. ANTI CHAMA AUTMOT. GRUD GC 958 15, | 1,001.20 | 0.83 | 829.11 |
| 004 | CH4.8 | O41.575.9025-22 | CHIC. EL. ALIM. INTER. 8.0 QUASAR N.005 | 11.00 | 75.21 | 827.33 |
| 005 | 5M4.6 | S99.697.6042-05 | CARENAGEM QUASARLINE-D (CROMADO) | 273.00 | 3.03 | 826.10 |
| 025 | 025.FIX | MPX.E00.E055-02 | REBITE ACO TUB. FECH. CAB. PLANA M8X29MM | 1,153.00 | 0.72 | 824.78 |
| 005 | 5B5.5 | MPX.A00.A040-94 | SUP. DE FIXAC. DO TRANSITOR TO220 | 401.00 | 2.05 | 820.59 |
| 025 | 025.FIX | N0A.071.0086-DZ | PAR. CAB. CHT. ESC. PH. M6X25MM R8.8 ZB | 3,500.00 | 0.23 | 820.20 |
| 020 | 020.PIN | MPX.J00.J017-39 | TINTA AMR PEGA MAO SAMU RONTAN (L) | 8.00 | 102.39 | 819.15 |
| 060 | 60C33.2 | MPX.M00.M010-35 | PERFIL BORR. RODO LAT. P | 467.50 | 1.75 | 818.59 |
| 007 | 7A3.11 | MPX.E00.E057-01 | RBT ACO - MAND. ACO - TIPO ESTRUT. 4.8 X | 900.00 | 0.91 | 816.45 |
| 060 | 60C21.2 | MPX.H01.H017-83 | BOMBA HIDRA. SIMPLES 63C | 1.00 | 816.36 | 816.36 |
| 021 | 021 | MPX.A02.A040-30 | GUIA CHIC. / TRAVA LENTE QUASAR DOT (2) | 1,180.00 | 0.69 | 814.48 |
| 013 | 013 | MPX.COL.D290-05 | ETIQ. TYVEC NIJ 0101.04 P/ CAPA INT. N. | 1,500.00 | 0.54 | 814.48 |
| 007 | 7A9.3 | N0A.031.0087-DZ | PAR. CAB. CHT. ESC. COM SEXT. INT. M6X30 | 2,039.00 | 0.40 | 813.10 |
| 027 | 027 | MPX.T01.T051-20 | TERMINAL PINO MATE-N-LOK 140 TYCO REFE.8 | 3,700.00 | 0.22 | 812.54 |
| 005 | 5F5.7 | MPX.A02.A040-58 | REFL. LANT. FOCUS (CZ) | 61.00 | 13.29 | 810.55 |
| 027 | 027 | MPX.T01.T051-23 | TERMINAL PINO MATE-N-LOK 140 TYCO REFE.9 | 4,106.00 | 0.20 | 810.18 |
| 060 | 60S11.2 | MPX.T00.T098-17 | (OBS.) PCI FURADA CORNER-ILD-MAXIMUM V2.0 | 24.00 | 33.74 | 809.82 |
| 007 | 7A6.7 | MPX.N06.N025-67 | PAR. CAB. SEXT. 7/16 X 2. 1/2 GR-5 8.8 Z | 398.00 | 2.03 | 808.10 |
| 021 | 021 | MPX.M00.M130-07 | PASSA FIO IS-2000 | 351.00 | 2.30 | 807.71 |
| 060 | 60S6.10 | S99.878.6052-56 | CJ ELETR. MAXIMUM-SUPER TD CENTER ND - RD/TD STK (C/ SILIC.) | 10.00 | 80.75 | 807.55 |
| 020 | 020.FIX | N0A.075.0088-DZ | PAR. CAB. SEXT. M6X35MM R8.8 ZB | 2,921.00 | 0.28 | 807.26 |
| 060 | 60S1.1.5 | MPX.T00.T079-03 | POWER AMP. PA2200 - CHV ROT. 6 POS. (AAD-200-012-000-1G05) | 2.00 | 403.02 | 806.05 |
| 060 | 60S10.3 | MPX.T00.T040-03 | LED RED. 5MM VM XLM2CR12W / LC503THR1-30Q / WCN-501HR1-30N | 1,640.00 | 0.49 | 805.20 |
| 027 | 027 | MPX.T01.T051-64 | TERMINAL 040 MULTILOCK P/ CABO 0,3 A 0,5 | 2,700.00 | 0.30 | 804.72 |
| 6 | | G50.523.7162-P1 | | 50.00 | 16.09 | 804.49 |
| 060 | 60S12.2 | S99.882.6061-50 | PCI MONT. LANT. QUASAR 7X4 - BB (CLEAR LENS) V1.4 | 9.00 | 89.35 | 804.15 |
| PINTURA | | RGE.RE0.8042-PS | REF TETO ARM SUPER PS | 100.00 | 8.04 | 803.98 |
| 060 | 60S11.2 | S99.878.6065-01 | | 12.00 | 66.98 | 803.73 |
| 021 | 021 | MPX.T00.T040-06 | LED RED. 10MM VM PARALIGHT L-833HD / L-8 | 985.00 | 0.82 | 803.34 |
| 005 | 5A6.4 | S99.878.6051-68 | CJ ELETR. SLIMLIGHT X - RD V1.3 | 18.00 | 44.61 | 803.02 |
| 27 | 27 | S99.626.9022-11 | CHIC EL ALIM WINGLUX | 68.00 | 11.78 | 801.08 |
| 005 | 5D5.4 | MPX.M00.M130-06 | TECLADO SIL. IS-2200 | 120.00 | 6.68 | 801.00 |
| 021 | LPS151 | MPX.T00.T040-66 | LED EDISON WT 2EA101CW06000001 GROUP V2 | 507.00 | 1.58 | 799.82 |
| 060 | 60B4.1.8 | S99.686.6010-01 | KIT CHIC. EL. EXT. PCI H | 12.00 | 66.64 | 799.64 |
| 060 | 60B3.3.8 | MPX.M00.M110-81 | VED. LENTE INT. LANT. QU | 136.00 | 5.88 | 799.52 |
| 025 | 025.FIX | N0A.075.0109-DZ | PAR. CAB. SEXT. M8X45MM R8.8 ZB | 1,904.00 | 0.42 | 799.38 |
| 060 | 60C19.1 | MPX.N00.N089-29 | CALCO PARA RODAS NORMALI | 18.00 | 44.40 | 799.12 |
| 027 | 027 | MPX.T01.T059-71 | CABO FLEXIVEL 35MM VM 105C 750V NBR 9117 | 57.00 | 14.00 | 798.01 |
| 005 | 5D5.2 | MPX.M00.M130-07 | PASSA FIO IS-2000 | 346.00 | 2.30 | 796.20 |
| 6 | | MPX.E00.E053-04 | | 2,412.00 | 0.33 | 796.15 |
| 021 | 021 | S99.637.6034-08 | TROMBETA SIR. RT28TT (AL) | 20.00 | 39.80 | 796.05 |
| PINTURA | | RSV.RE0.8006-PS | REF SINAL DIANT E PS | 100.00 | 7.95 | 795.22 |
| PINTURA | | RSV.RE0.8007-PS | REF SINAL DIANT D PS | 100.00 | 7.95 | 795.22 |
| 005 | 5B4.1 | MPX.A00.A006-03 | PRENSA CABO EG11 PT | 280.00 | 2.84 | 795.00 |
| 060 | 60S10.3 | MPX.A00.A038-90 | TAMPA CAB. MAXIMUM (PC PRETO) (2) | 50.00 | 15.90 | 794.80 |
| 060 | 60B3.3.7 | MPX.G02.G050-14 | ETIQ. ADES. IDENT. SIN. | 344.00 | 2.31 | 794.41 |
| 027 | 027 | MPX.T01.T051-48 | TERM. REC.180 DIA TYCO CABO 2,0 A 6,0MM2 | 5,550.00 | 0.14 | 792.94 |
| 021 | 021 | S99.650.6007-02 | KIT LED BRANCO FOCUS (SEQUENCIAL) (LED E | 24.00 | 33.04 | 792.87 |
| 026 | 26C3 | MPX.T00.T058-33 | ESPAGUETE TERMO RETT 3/8 9MM PR | 588.00 | 1.35 | 792.10 |
| 004 | 4S2.10 | MPX.T00.T031-13 | PTA-F MET. REVERSOR REFER. 4.12 | 26.00 | 30.45 | 791.61 |
| 004 | 4J2.9 | MPX.N03.N085-24 | TIRANTE PT. TIP. REDE 210X250MM - AUTONE | 30.00 | 26.37 | 791.03 |
| 013 | 013 | MPX.COL.D260-03 | TEC. NYLON 240 RES. 100PORCT.IMPERM. 1,5 | 85.00 | 9.27 | 787.96 |
| 026 | 26C4.3 | MPX.T00.T093-70 | CONECTOR PARA SOQUETE 2 VIAS TYCO REFE. | 1,173.00 | 0.67 | 787.22 |
| 005 | 5N6.2 | S99.695.6036-00 | BASE SIN. LINEA-S 995MM 6M (PT) | 16.00 | 49.19 | 786.97 |
| 060 | 60C21.1 | MPX.N05.N025-40 | TOM. FORCA P/ CAMBIO ZF | 1.00 | 786.63 | 786.63 |
| 6 | | MPX.E00.E053-02 | | 5,370.00 | 0.15 | 786.19 |
| 060 | 60C43.3 | MPX.H03.H019-11 | CONEC. MACHO LATAO 8MM X 1/2 P. NPT | 53.00 | 14.83 | 785.93 |
| 007 | 7A7.4 | N0X.073.0023-AX | PAR. CAB. PAN. PH. M3X20MM INOX | 3,274.00 | 0.24 | 784.79 |
| 27 | 27 | MPX.T00.T058-43 | ESPAGUETE TERMORETRATIL | 50.00 | 15.69 | 784.29 |
| 026 | 26C4.11 | MPX.T01.T051-38 | TERMINAL POSITIVE LOK REC 6.3 TYCO REFE. | 2,000.00 | 0.39 | 782.69 |
| 060 | 60C18.2 | MPX.E00.E024-25 | ABRACADEIRA ACO TIPO MANGOTE DIAM 73 - 81MM (MIN/MAX) | 216.00 | 3.62 | 782.16 |
| 026 | 26C3 | MPX.T00.T058-23 | ESPAGUETE TERMO RETT 12,7MM PR | 390.00 | 2.00 | 781.65 |
| 007 | 7A6.10 | N0A.075.0088-DZ | PAR. CAB. SEXT. M6X35MM R8.8 ZB | 2,827.00 | 0.28 | 781.28 |
| | | N0A.107.0412-DZ | PARAF. 3/8 X 1 | 1,871.00 | 0.42 | 780.06 |
| 021 | 021 | MPX.A01.A017-00 | FECHO 3M DUALLOCK SJ3560 - 1 POL. - CLEA | 8.00 | 97.45 | 779.56 |
| | | MPX.T00.T063-02 | CINTA METAL | 112.00 | 6.96 | 778.99 |
| 004 | 4S5.2 | MPX.G00.G039-66 | ADES. COMP. CILIN. OX. PROIBIDO FUMAR | 328.00 | 2.37 | 777.39 |
| 060 | 60C36.1 | MPX.T00.T067-34 | PAINEL DE PROTECAO E LEI | 1.00 | 776.78 | 776.78 |
| 026 | 26C5.2 | MPX.T00.T035-17 | CONEC. ALOJ. SOQ. SUPERSEAL 3 VIAS REF.2 | 581.00 | 1.34 | 776.16 |
| 041 | 041 | S37.618.6151-05 | SIN. RT19LH 127/220V AMBAR (INDUSTRIAL) | 4.00 | 193.33 | 773.31 |
| | | MPX.E00.E038-46 | ESP. USIN. LATÃO 1/4 (6.35) X 3MM | 1,500.00 | 0.52 | 773.19 |
| 060 | 60S12.2 | S99.882.6062-72 | (OBS.) PCI MONT. WINGLUX-WET CDMB - RD (1,2,3,4,9,10) ECONOM | 5.00 | 154.62 | 773.09 |
| 042 | 042 | MPX.COL.D120-44 | COL. PE ARAMID/ 2660 N.II-A MOD RT 2AN14 | 4.00 | 193.07 | 772.30 |
| 007 | 7A6.9 | N0X.039.0124-AX | PAR. CAB. SEXT. M10X25MM INOX | 547.00 | 1.41 | 772.05 |
| 021 | 021 | N0A.160.0606-EU | PORCA SEXT. AUTO TRAV. M8 R8.8 ZB | 2,120.00 | 0.36 | 771.81 |
| 016 | 016 | S02.691.6107-07 | INTEL. SIREN-III IS3000-S AN 12V (ANALOG | 1.00 | 771.18 | 771.18 |
| 005 | 5A6.12 | MPX.T00.T035-10 | BORNE 706 MD PR | 46.00 | 16.76 | 770.81 |
| 005 | 5A4.7 | S99.878.6038-40 | CJ ELETR. LANT. Q. BLAZE 9X7 LED REBEL | 7.00 | 110.07 | 770.51 |
| 005 | 5T6.10 | MPX.T00.T098-74 | PCI FURADA WINGLUX-WET CE - ND | 9.00 | 85.52 | 769.70 |
| 025 | 025.FIX | MPX.E01.E038-61 | ESP. USIN. LATAO 1/4 (6.35MM) X 10MM X M | 1,000.00 | 0.77 | 767.83 |
| 005 | 5N6.3 | MPX.A00.A022-00 | MANETE FAROL MANEJO PRETO - CR3282-3/8 M | 292.00 | 2.62 | 765.80 |
| 005 | 5A6.4 | S99.882.6053-91 | PCI MONT. LDB-142 - RD V2.1 | 50.00 | 15.30 | 765.21 |
| 060 | 60C21.2 | MPX.N02.N085-37 | TOM. FORCA P CAMBIO VOLV | 1.00 | 763.17 | 763.17 |
| 5 | 5C 41 | MPX.T00.T081-47 | PCI FURADA HCB HIGH CURRENT BOARD | 44.00 | 17.32 | 762.19 |
| 041 | 041 | S00.647.6100-01 | ACION. SIN. MOTO POS-IGNICAO | 43.00 | 17.70 | 760.89 |
| | | S37.618.6151-03 | SIR RT19L 127/220 | 4.00 | 190.14 | 760.55 |
| 041 | 041 | S05.641.6100-00 | FAROL DE MANEJO RTFML 12V (CABO 10M) | 8.00 | 94.90 | 759.17 |
| 060 | 60S1.1.2 | S99.882.6062-76 | (OBS) PCI MONT. WINGLUX-WET CDMB-BL(DS/TD 1,2,3,4,9,10,11,12 | 4.00 | 189.75 | 758.98 |
| 021 | 021 | N0A.073.0018-BZ | PAR. CAB. PAN. PH. M3X8MM R5.8 ZB | 12,290.00 | 0.06 | 758.94 |
| 027 | 027 | MPX.T01.T051-72 | TERMINAL JPT TYCO REFE:965999-2 | 3,400.00 | 0.22 | 756.60 |
| 060 | 60C17-2 | N0A.029.0087-BZ | PAR. CAB. BORB. M6 X 30M | 202.00 | 3.74 | 756.44 |
| 007 | 7A4.7 | N0X.031.0104-AX | PAR. CAB. CHT. ESC. COM SEXT. INT. M8X20 | 1,040.00 | 0.73 | 755.60 |
| 060 | 60A7.4 | MPX.E00.E026-68 | CORNETA CJ. SONOFLETOR YH100-12B | 177.00 | 4.26 | 754.55 |
| 060 | 60C42.7 | MPX.N02.N082-32 | BUCHA 01 QUEB. MATO MILI | 74.00 | 10.19 | 754.06 |
| 060 | 60S1.1.4 | S99.882.6051-03 | (OBS.) PCI MONT. MAXIMUM CORNER - GR V1.1 | 4.00 | 188.21 | 752.83 |
| 060 | 60S3.1 | S99.878.9002-08 | CHIC. EL. ALIM. PRINCIPAL RPS | 10.00 | 75.28 | 752.76 |
| 004 | 4J3.16 | MPX.N00.N040-17 | DOBR. PTA EXT. DUCATO/SPRINTER/IVECO - R | 44.00 | 17.10 | 752.38 |

| DEPOS | LOCALIZAÇÃO | ITEM | DESCRIÇÃO | CONTAGEM | VALOR UNIT. | VALOR GERAL |
|---|---|---|---|---|---|---|
| 060 | 60S6.7 | S99.882.6065-03 | CJ ELETR. SOLLOLIGHT-WET - RD/WH V1.8 | 8.00 | 93.98 | 751.86 |
| 021 | 021 | MPX.E00.E055-02 | REBITE ACO TUB. FECH. CAB. PLANA M8X29MM | 1,050.00 | 0.72 | 751.10 |
| 027 | 027 | MPX.T02.T059-36 | CABO FLEXIVEL 1.0MM CZ/BR 105C 300V | 1,675.00 | 0.45 | 750.78 |
| 060 | 60C23.1.6 | K00.523.9100-01 | KIT RETR. CHIC. EL. V55. | 76.00 | 9.88 | 750.73 |
| 060 | 60B4.1.3 | S99.697.9022-04 | CHIC. EL. C/ CONEC. BLIN | 49.00 | 15.32 | 750.69 |
| 004 | 4S7.4 | MPX.A04.A050-01 | ACAB. BASE BCO BAU EM ABS COR PRETO SPR | 17.00 | 44.13 | 750.13 |
| 023 | 023 | MPX.J00.J009-28 | THINNER LENTO DELFLEET F371 | 20.00 | 37.47 | 749.35 |
| 005 | 5D6.5 | S99.882.6053-60 | CJ ELETR. DIGITAL CONTROLLER DC30 V1.1 | 21.00 | 35.68 | 749.34 |
| 060 | 60C36.2 | MPX.H01.H006-33 | CARRE. AUTOM. BASE SIMPL | 1.00 | 749.31 | 749.31 |
| 004 | 4S3.8 | MPX.T00.T049-08 | TOM. 12V DNI-581 | 21.00 | 35.56 | 746.77 |
| 060 | 60C32.2 | MPX.N00.N037-83 | CINTO TRIK 50MM L= 1999 | 36.00 | 20.73 | 746.28 |
| 004 | 4P5.2 | MPX.X00.X044-48 | ACAB. FIBRA PARTE SUP. L/E DIV. PAS. IVE | 16.00 | 46.56 | 744.88 |
| 042 | 042 | MPX.COL.D312-24 | PAINEL BAL. GOLD FLEX/ N.III-A- MOD FEM. | 1.00 | 744.54 | 744.54 |
| 013 | 013 | MPX.COL.D260-35 | TEC. TERBRIM 67PORC.POLIEST.33PORC.ALGD. | 53.04 | 14.03 | 744.04 |
| | | N0A.039.0130-DZ | PARAF. M10 X 60 | 1,118.00 | 0.67 | 743.50 |
| 060 | 60C8.1 | MPX.E00.E030-39 | MOLA TRACAO ACO INOX AIS | 192.00 | 3.87 | 743.45 |
| 060 | 60S1.1.1 | S99.882.6038-75 | PCI MONT. EMM199-00 (RNT13 RT19PMLED AZ - C/ HASTE) | 5.00 | 148.55 | 742.74 |
| 004 | CHICOTE 2.6 | V25.523.9004-02 | CHIC. EL. ALIM. INTER. AMPLIF. IS1200 G- | 3.00 | 247.22 | 741.66 |
| 027 | 027 | MPX.T01.T059-46 | CABO FLEXIVEL 35MM PR 105C 750V NBR 9117 | 75.00 | 9.88 | 741.07 |
| 060 | 60B4.1.13 | S99.882.6061-43 | PCI MONT. LINEA/SPYDER-W | 11.00 | 67.37 | 741.03 |
| 060 | 60C36.2 | MPI.T00.T028-01 | FAROL PIRATA EM LED RK-1250B | 1.00 | 740.04 | 740.04 |
| 060 | 60B4.1.13 | S99.882.6051-98 | PCI MONT. LINEA/SPYDER-W | 6.00 | 123.26 | 739.57 |
| 004 | 4P9.2 | MPX.A00.A005-04 | ABRAC. AUTO ADES. GRAN. 12.6 15.4 REFE. | 650.00 | 1.14 | 739.53 |
| 060 | 60S9.3 | S99.875.6040-02 | TAMPA USIN. FAROL EXTERNO (AP) | 147.00 | 5.03 | 738.74 |
| 060 | 60C8.1 | MPX.N00.N002-62 | ENGATE MILITAR GANCHO TI | 1.00 | 738.36 | 738.36 |
| 027 | 027 | MPX.T02.T059-34 | CABO FLEXIVEL 1.0MM AZ/VM 105C 300V | 2,272.54 | 0.32 | 736.27 |
| 007 | 7A7.6 | MPX.E00.E038-65 | ESP. USIN. LATAO 1/4 (6.35MM) X 1.8MM (F | 4,076.00 | 0.18 | 734.76 |
| 27 | 27 | MPX.T00.T031-19 | PTA-F UNIVAL PA-66 | 247.00 | 2.97 | 733.19 |
| 060 | 60B3.3.8 | MPX.M00.M110-82 | GUARN. CAREN. LANT. QUAS | 123.00 | 5.96 | 732.49 |
| 060 | 60C36.21 | MPX.N01.N085-77 | PEDESTAL AL-KO 150KG D47 | 5.00 | 146.41 | 732.07 |
| 060 | 60C20.1 | MPX.M01.M020-03 | MANG. 1/2 POL. 1 TRAMA 0 | 3.00 | 243.63 | 730.89 |
| 060 | 60B4.2.4 | S99.878.6052-22 | CJ ELETR. MAXIMUM CENTER | 4.00 | 182.70 | 730.80 |
| 060 | 60B3.3.6 | MPX.T00.T052-16 | RELE 12V 40A V23076-A99 | 130.00 | 5.61 | 729.95 |
| 016 | 016 | S99.878.6061-56 | CJ ELETR. CPU200W-III 12V V3.0 (MIC ELET | 3.00 | 243.20 | 729.61 |
| 060 | 60B3.2.5 | MPX.A00.A038-91 | TAMPA CTRAL. MAXIMUM (PC | 39.00 | 18.71 | 729.52 |
| 004 | 4R1.3 | MPX.M00.M030-30 | FIX. BORR. TRAS. RAD. TRANSC. PAINEL COM | 255.00 | 2.86 | 728.09 |
| 021 | 021 | MPX.T00.T035-21 | CONEC. ALOJ. SOQ. SUPERSEAL 6 VIAS TYCO | 212.00 | 3.43 | 727.89 |
| 004 | 4P5.2 | MPX.X00.X044-47 | ACAB. FIBRA PARTE SUP. L/D DIV. PAS. IVE | 16.00 | 45.47 | 727.56 |
| 005 | 5G6.5 | MPX.A00.A010-54 | LENTE LANT. DIGILIGHT AZUL | 180.00 | 4.04 | 727.33 |
| 060 | 60B3.2.10 | S99.612.6068-48 | F.GUARD VIZORL. ONIX (17 | 26.00 | 27.97 | 727.14 |
| 060 | 60S5.10 | MPX.G00.G050-07 | ETIQ. ADES. IDENT. FUNCOES RSC4000 | 265.00 | 2.74 | 726.17 |
| 021 | 021 | MPX.T00.T058-39 | ESPAGUETE TERMORETRATIL COM COLA AIS 16, | 98.10 | 7.40 | 725.91 |
| 060 | 60S1.1.1 | MPX.T00.T098-43 | (OBS.) PCI FURADA WINGLUX-WET-EE-XOX V1.0 | 20.00 | 36.19 | 723.80 |
| 007 | 7A6.12 | N0A.075.0085-DZ | PAR. CAB. SEXT. M6X20MM R8.8 ZB | 3,662.00 | 0.20 | 723.02 |
| 060 | 60C2.1 | MPX.N02.N005-58 | TAP. BORR. CABI. F4000 3 | 9.00 | 80.28 | 722.52 |
| | | S05.678.6410-02 | LANT. QUASAR | 8.00 | 90.23 | 721.85 |
| 060 | 60S5.1 | MPX.A00.A006-00 | PRENSA CABO EG13.5 PT | 639.00 | 1.13 | 721.64 |
| 005 | 5N6.2 | S99.636.6034-16 | CORNETA SIR. RT27 (CHAPA 1,5MM) (PT) | 22.00 | 32.78 | 721.21 |
| 060 | 60S3.4 | MPX.E01.E060-16 | SUP. FIXAC. DIR./ESQ. SLIML. GR. FRONT. PALIO / SIENA RST. ( | 138.00 | 5.23 | 721.06 |
| 004 | 4S2.5 | MPX.T00.T024-00 | DISJ. UNI. 6A CURVA B SIEMENS 5SL1 106-6 | 45.00 | 15.98 | 719.11 |
| 060 | 60B4.1.8 | S99.882.6062-23 | (OBS.) PCI MONT. WINGLUX | 5.00 | 143.46 | 717.29 |
| 060 | 60C21.2 | MPX.N00.N001-11 | TOM. FORCA P/ CAMBIOS FS | 1.00 | 714.88 | 714.88 |
| 026 | 26C | MPX.T02.T059-23 | CABO MICRO ESTEREO 2 X 0,1MM TIAFLEX | 380.00 | 1.88 | 714.76 |
| 060 | 60C43.5 | MPX.T00.T086-17 | TRANSISTOR FET P STP12PF | 804.00 | 0.89 | 714.48 |
| 004 | 4P14 | MPX.N06.N025-51 | CALHA CHUV. PTA DIANT. S10 CS 2015 | 11.00 | 64.93 | 714.27 |
| 004 | 004 | MPX.D03.D010-77 | PASSAD. FORTHFLEX - CA2212 | 15.50 | 46.04 | 713.62 |
| 060 | 60C27.2 | MPX.Y00.Y054-11 | MANG INCEN. 1.1/2 15 MTS | 4.00 | 178.36 | 713.43 |
| 004 | 004 | MPX.T00.T003-59 | BAT. MOURA 95AH REFER. M95QD | 1.00 | 712.25 | 712.25 |
| 026 | 26C | MPX.T01.T051-72 | TERMINAL JPT TYCO REFE:965999-2 | 3,200.00 | 0.22 | 712.09 |
| 6 | | MPX.N00.N045-00 | | 92.00 | 7.74 | 711.84 |
| 060 | 60C21.2 | MPX.N01.N085-89 | TOM. FORCA P/ CAMBIO FS4 | 1.00 | 711.80 | 711.80 |
| 004 | 4S1.2 | MPX.A00.A004-32 | ABRAC. CLIP FIXAC. P/ FURO REDONDO FRONT | 2,471.00 | 0.29 | 711.19 |
| 005 | 5E2.3 | MPX.A00.A010-84 | CUP. SIN. SPIDER / LINEA / TRUCKLIGHT AZ | 50.00 | 14.21 | 710.41 |
| 060 | 60P1 | MPX.A02.A040-22 | P/MANGOTE COMPLETO 150 V | 2.00 | 354.84 | 709.68 |
| | | S99.636.6039-29 | BASE GABINETE | 45.00 | 15.76 | 709.41 |
| 004 | 4R | MPX.N00.N092-11 | CJ. VENT. SIMPLES BASE TETO P/ SPR 515 1 | 4.00 | 177.24 | 708.95 |
| 060 | 60C2.2 | MPX.D00.D020-07 | ENC. BCO BAU 430MM X 469 | 21.00 | 33.67 | 707.10 |
| 060 | 60S4.2 | MPX.T00.T098-88 | PCI FURADA WINGLUX-WET-XOX ED - ND | 16.00 | 44.07 | 705.18 |
| 060 | 60S9.1 | MPX.T00.T093-09 | CONEC. POWERCLAW CONTRA-PC VM 5916G7 ANDERSON POWER | 325.00 | 2.16 | 703.47 |
| 006 | 006 | MPX.E00.E018-28 | PERFIL AL. CHASSI P- SUPPLY - EE145 - LI | 42.00 | 16.75 | 703.38 |
| 026 | 26C | MPX.T01.T059-77 | CABO FLEXIVEL 1.0MM RX 105C 300V | 1,900.00 | 0.37 | 703.29 |
| PINTURA | | RGE.RE0.8045-PS | REF NIVEL BCO PS | 100.00 | 7.02 | 702.18 |
| 005 | 5L4.4 | MPX.A00.A038-86 | MOD. AUX. (2) SIN. SLIMBAR (PC RUBI) | 60.00 | 11.69 | 701.57 |
| 007 | 7A3.10 | MPX.E00.E054-17 | REBITE ACO MAND. ACO TIPO ABERTO ABA ABA | 2,233.00 | 0.31 | 700.07 |
| 020 | 020.INS | MPX.J00.J017-28 | PAPEL P/ MASC. BEGE 900 IMPERMEAVEL | 37.00 | 18.86 | 697.82 |
| 060 | 60S1.1.4 | S99.882.6062-71 | (OBS.) PCI MONT. WINGLUX-WET CE - RD (3,4,5,6,9,10) ECONOMIC | 5.00 | 139.15 | 695.75 |
| 005 | 5A6.9 | MPX.M00.M110-50 | CORPO SINAL. QUASAR-TUBE (EPDM PRETO) | 52.00 | 13.36 | 694.71 |
| 021 | 021 | S99.643.6007-26 | KIT LED FOCUS SEQUENCIAL RUBI (LED Z5 S/ | 12.00 | 57.89 | 694.67 |
| 004 | 4P3.2 | MPX.T00.T015-31 | INTERR. TECLA 14.223 MFT1FE3Q (INVER.) | 100.00 | 6.94 | 694.24 |
| 007 | 7B6.7 | N0A.035.0111-LZ | PAR. CAB. CIL. COM SEXT. INT. M8X55MM R1 | 1,300.00 | 0.53 | 691.15 |
| 060 | 60C23.2.6 | B03.501.9024-00 | CHIC. EL. ALIM. INTER. A | 9.00 | 76.79 | 691.13 |
| 007 | 7A4.13 | N0A.029.0085-BZ | PAR. CAB. BORBOLETA M6X20MM R5.8 ZB | 96.00 | 7.18 | 689.72 |
| | | N0A.075.0067-DZ | PARAFUSO M5 X 20 | 8,036.00 | 0.09 | 689.06 |
| 005 | 5H5.6 | MPX.E01.E026-13 | TAMPA CAB. SIR.RT28T/TT (AL) (CPR) | 22.00 | 31.28 | 688.09 |
| | | N0A.166.0610-EU | PORCA SEXTAVADA M16 2B | 2,673.00 | 0.26 | 687.93 |
| 060 | 60C35.1 | MPX.N00.N030-50 | FECH. SUP. PTA TRAS. - F | 42.00 | 16.38 | 687.92 |
| 060 | 60C23.2 | MPX.T00.T028-83 | FAROL AUX. RED. ARTIC. C | 19.00 | 36.20 | 687.71 |
| 005 | 5D4.3 | MPX.T00.T086-11 | TRANSISTOR SMD MOSFET FDN5630 | 1,000.00 | 0.69 | 687.07 |
| 041 | 041 | S05.697.6411-69 | QUASARFLEX (2) AZ (760 S.SEAL/CAR.PT/VIT | 12.00 | 57.21 | 686.55 |
| 060 | 60C8.2.9 | MPX.T01.T037-03 | LAMPADA HALOGENA 27 WATT | 23.00 | 29.84 | 686.21 |
| 007 | 7A5.13 | N0A.035.0104-LZ | PAR. CAB. CIL. COM SEXT. INT. M6X20MM R1 | 6,447.00 | 0.11 | 685.52 |
| 013 | 013 | MPX.COL.D222-46 | SACO PLAST. 650X650X0.2MM TRANSP. INSTR. | 350.00 | 1.95 | 681.18 |
| 060 | 60C3.1 | MPX.N00.N023-36 | MOLA GAS NAKATA MG16805 | 30.00 | 22.70 | 681.11 |
| | | N0X.075.0083-AX | PAR. CAB. SEXT. M6X15MM INOX | 1,378.00 | 0.49 | 680.76 |
| 021 | 021 | N0A.081.0321-FZ | PAR. AA CAB. CIL. ABAUL. PH. 4.8X16MM ZB | 3,012.00 | 0.23 | 680.53 |
| 005 | 5B5.6 | MPX.G02.G050-54 | ETIQ. ADES. IDENT. SIR. RT27/RT27C | 373.00 | 1.82 | 680.24 |
| 004 | CH3.1 | Z13.527.9025-00 | CHIC. EL. ALIM. INTER. IS1100 G-II SIR. | 9.00 | 75.56 | 680.07 |
| 27 | | MPX.T00.T059-95 | CABO FLEXIVEL | 586.00 | 1.16 | 679.77 |
| 027 | 027 | MPX.T01.T051-28 | TERMINAL SOQUETE MATE-N-LOK 140 TYCO REF | 3,574.00 | 0.19 | 678.65 |
| 004 | 4R3.10 | MPX.A01.A017-03 | VELCRO 50MM (ASPERO/LISO) MACH/FEM PR. | 75.00 | 9.04 | 677.85 |
| 004 | 4S8 | MPX.A00.A055-03 | SUP. 03 ARMAS LONGAS 3D TAL-ME-T0002 | 6.00 | 112.93 | 677.57 |
| 004 | 4S4.1 | MPX.A00.A009-48 | GARRA BI-P LAT. NTC CZ C190 | 122.00 | 5.55 | 676.60 |
| 021 | 021 | N0X.081.0304-AX | PAR. AA CAB. CIL. ABAUL. PH. 2.9X9.5MM I | 4,075.00 | 0.17 | 675.51 |
| 005 | 5L4.2 | MPX.A00.A038-69 | TAMPA LAT. (2) SIN. SLIMBAR (PC AMBAR) | 41.00 | 16.44 | 674.24 |
| 020 | 020.PIN | MPX.J00.J017-79 | TINTA AZ NOTURNO PU RONTAN | 7.20 | 93.63 | 674.12 |
| 013 | 013 | MPX.COL.D260-34 | TEC. POLYBRIM 33PORC.POLIEST 67PORC.ALGD | 59.00 | 11.40 | 672.82 |
| 007 | 7A5.6 | N0D.039.0126-DZ | PAR. CAB. SEXT. M10 X 1,25 X 35MM R8.8 Z | 797.00 | 0.84 | 670.88 |
| 021 | 021 | N0X.200.0510-LV | ARR. LISA A8.4 INOX DIN 125A | 3,034.00 | 0.22 | 670.72 |
| 004 | 4P14 | MPX.E00.E026-94 | TAMPA DIREITA TANQ. COMBUS. BAU ZA REF. | 10.00 | 67.02 | 670.18 |
| 004 | 4P14 | MPX.E00.E026-05 | TAMPA ESQ. TANQ. COMBUS. BAU ZA REF. 701 | 10.00 | 67.02 | 670.17 |

| DEPOS | LOCALIZAÇÃO | ITEM | DESCRIÇÃO | CONTAGEM | VALOR UNIT. | VALOR GERAL |
|---|---|---|---|---|---|---|
| 060 | 60P1 | MPX.H08.H018-18 | PORTA MANGOTE VLADOS PRE | 1.00 | 669.99 | 669.99 |
| 060 | 60C39.1 | MPX.M00.M010-34 | PERFIL BORR. RODO INF. P | 498.00 | 1.34 | 669.77 |
| 005 | 5C5.3 | S99.687.6039-04 | PAINEL FR. RS100 | 257.00 | 2.60 | 668.56 |
| 042 | 042 | COL.04M.D310-10 | PAINEL ANTIPERF. KEVLAR 779SC N.I MOD MA | 1.00 | 667.49 | 667.49 |
| 060 | 60S1.1.2 | S99.882.6052-93 | PCI MONT. ATTACK-6X3-LED - BL/AB | 7.00 | 95.25 | 666.78 |
| | | S99.686.6010-01 | KIT CHIC. EL. EXT | 10.00 | 66.64 | 666.37 |
| 004 | 4P16.8 | MPX.N01.N030-53 | BATENT. BORR. PTA TRAS. E LAT. BAU RODO | 30.00 | 22.16 | 664.71 |
| 004 | 4J3.12 | MPX.A00.A011-15 | SUP.NYLON USINADO FAMAE .40 NOV./ANT. SU | 15.00 | 44.30 | 664.57 |
| 025 | 025.FIX | N0A.075.0105-DZ | PAR. CAB. SEXT. M8X25MM R8.8 ZB | 900.00 | 0.74 | 663.09 |
| 005 | 5B6.10 | MPX.E00.E040-13 | TELA CORNETA SIN. ASA PERFURADA | 66.00 | 10.02 | 661.59 |
| 005 | 5H4.8 | MPX.A00.A012-37 | CAB. SIR. RT10 | 95.00 | 6.96 | 661.10 |
| 060 | 60C18.1 | MPX.T00.T038-05 | LANT. TRAS. MILITAR | 9.00 | 73.38 | 660.46 |
| 020 | 020.FIX | N0X.031.0104-AX | PAR. CAB. CHT. ESC. COM SEXT. INT. M8X20 | 909.00 | 0.73 | 660.42 |
| 005 | 5B4.3 | MPX.T01.T098-99 | PCI FLEXIVEL LED 222 (Z5 SERIES) | 144.00 | 4.58 | 659.79 |
| 007 | 7B6.5 | N0A.075.0087-DZ | PAR. CAB. SEXT. M6X30MM R8.8 ZB | 4,452.00 | 0.15 | 659.38 |
| 025 | 025.FIX | MPX.E00.E038-05 | ESP. USIN. LATAO 1/4 (6.35MM) X 5MM X M3 | 1,500.00 | 0.44 | 659.00 |
| 005 | 5D4.4 | MPX.T01.T098-78 | PCI FURADA SEL. AUTOM. VOLTAGEM (SMD) | 52.00 | 12.66 | 658.14 |
| 060 | 60C42.7 | MPX.H01.H025-31 | FILTRO HIDR. 25 MICRA TE | 3.00 | 219.03 | 657.10 |
| 006 | PB3 | MPX.A00.A016-31 | BAR. NYLON RED. 6.6 1.1/4 (31.75MM) x 30 | 13.00 | 50.41 | 655.36 |
| 007 | 7A7.5 | MPX.E00.E038-69 | ESP. USIN. LATAO 1/4 (6.35MM) X 3MM (CH. | 2,896.00 | 0.23 | 655.02 |
| 021 | 021 | MPX.T00.T051-09 | TERM. OLHAL DIAM. INT. 1/8 | 3,100.00 | 0.21 | 653.21 |
| 026 | 26C | MPX.T01.T059-91 | CABO FLEXIVEL 1.5MM VM/PR 105C 300V | 1,300.00 | 0.50 | 650.78 |
| 060 | 60S5.5 | MPX.T00.T098-18 | PCI FURADA LANTERNA GM36RA V2.1 | 119.00 | 5.47 | 650.62 |
| 020 | 020.FIX | N0A.160.0607-EU | PORCA SEXT. AT M10 R8.8 ZB | 2,979.00 | 0.22 | 650.58 |
| 060 | 60S10.1 | MPX.E00.E061-11 | SUP. FIXAC. SIN. SLIMLIGHT L/E P/ VENTOSA (PT) | 200.00 | 3.25 | 650.41 |
| 004 | 4P4.1 | MPX.X01.X044-09 | ACAB. COL. CTRAL L/E FIBRA BR. MASTER X6 | 6.00 | 108.32 | 649.94 |
| 060 | 60C36.2 | MPX.H01.H016-82 | BOMBA PISTAO YAMAHO HS39 | 1.00 | 648.65 | 648.65 |
| 6 | | G56.523.7092-PT | | 25.00 | 25.92 | 648.01 |
| 026 | 26C | MPX.T01.T059-79 | CABO FLEXIVEL 1.0MM VD/VM 105C 300V | 2,000.00 | 0.32 | 647.98 |
| 007 | 7A5.7 | N0X.077.0118-DZ | PAR. CAB. SEXT. M8X100MM INOX (2) | 440.00 | 1.47 | 645.78 |
| 060 | 60C2.2 | MPX.T00.T037-30 | LAMP. INCAND. POLO DUPLO | 839.00 | 0.77 | 645.23 |
| 004 | 4R1.8 | MPX.T00.T017-16 | GPS FOSTON FS 3D 503DT / POWER PACK TELA | 1.00 | 644.49 | 644.49 |
| 060 | 60C21.1 | MPX.N00.N028-58 | CARRE. MANUAL D. 1/2P. X | 1.00 | 644.36 | 644.36 |
| 060 | 60B3.2.9 | S99.882.6046-89 | PCI MONT. EMM345-00 (I-S | 29.00 | 22.19 | 643.57 |
| 005 | 5F6.9 | MPX.A00.A010-04 | CUP. SIN. ASA AMBAR | 40.00 | 16.08 | 643.20 |
| 026 | 26C | MPX.T02.T059-12 | CABO FLEXIVEL 1.0MM BRANCO 105C 750V | 1,800.00 | 0.36 | 643.03 |
| 6 | | R27.527.7010-PT | | 2.00 | 321.20 | 642.41 |
| 6 | | G56.527.7160-P1 | | 50.00 | 12.84 | 642.19 |
| 060 | 60B2.1.6 | MPX.T01.T098-50 | PCI FURADA MB E-TECH | 102.00 | 6.30 | 642.16 |
| 004 | 4P16.4 | MPX.T01.T039-32 | LANT. GF REFER. 307 LED CRISTAL 12V | 24.00 | 26.75 | 641.98 |
| 005 | 5C5.4 | S99.686.6039-07 | BASE GABIN. CPU BOX GII | 60.00 | 10.69 | 641.69 |
| 004 | 4S8.4 | MPX.N00.N037-62 | CINTO SEG. CRIS/HUZI | 27.00 | 23.74 | 640.86 |
| 060 | 60B2.1.6 | MPX.T00.T098-25 | PCI FURADA LINEA-WET CEN | 33.00 | 19.35 | 638.45 |
| 041 | 041 | S00.647.6100-05 | RTW 25.6 / 22.0-40A 24V (SENSOR BAT. BAI | 27.00 | 23.63 | 638.14 |
| 99 | | 901.911.9603-65 | CX PAPEL. ABA TOTAL 164 X 164 X 164 X 208MM | 300.00 | 2.12 | 635.94 |
| 004 | 4S3.10 | MPX.T00.T013-03 | CHV SOLENOIDE IK171 | 9.00 | 70.46 | 634.15 |
| 004 | 4P4.2 | MPX.T00.T072-02 | MINI BOMBA PRESSURIZADORA TP40 KOMECO 11 | 3.00 | 211.32 | 633.97 |
| 060 | 60C39.1 | MPX.M00.M010-61 | PERFIL BORR. BIELAST. CO | 200.00 | 3.17 | 633.07 |
| | | N0X.075.0087-AX | PAR. CAB. SEXT. M6X30MM INOX | 2,100.00 | 0.30 | 633.06 |
| 060 | 60S9.2 | MPX.T00.T045-09 | | 34.00 | 18.62 | 632.92 |
| 027 | 027 | MPX.T01.T059-81 | CABO FLEXIVEL 1.0MM AM/VM 105C 300V | 1,950.00 | 0.32 | 631.78 |
| 026 | 26C | MPX.T01.T059-67 | CABO FLEXIVEL 0.50MM BR/VM 105C 300V | 3,000.00 | 0.21 | 631.05 |
| 060 | 60B2.1.6 | MPX.T00.T098-98 | PCI FURADA MAXIMUM-XLCL | 53.00 | 11.90 | 630.57 |
| 013 | 013 | MPX.COL.D290-04 | ETIQ. TYVEC NIJ 0101.03 P/ CAPA INT. N. | 1,991.00 | 0.32 | 630.51 |
| 004 | 4S4.10 | MPX.Y00.Y026-08 | NIPLE LT CR MANG. OX. C/ PORCA BORBOLETA | 35.00 | 17.95 | 628.37 |
| 060 | 60C13.1 | MPX.A01.A009-94 | P/LAMA PLAST. MOD.AMALCA | 8.00 | 78.44 | 627.53 |
| 026 | 26C4.10 | MPX.T01.T051-01 | TERMINAL OLHAL TUBULAR 8.4 CABO 16MM | 1,212.00 | 0.52 | 627.39 |
| 026 | 26C5.1 | MPX.T00.T093-20 | CONEC. ALOJ. SOQ. SUPERSEAL 5 VIAS TYCO | 171.00 | 3.65 | 624.27 |
| 021 | 021 | MPX.A02.A040-19 | LENTE EXT. QUASAR LINE (PC CRISTAL) (2) | 200.00 | 3.12 | 623.59 |
| 007 | 7B4.5 | N0X.041.0138-AX | PAR. CAB. SEXT. M10X130MM INOX | 67.00 | 9.30 | 623.37 |
| 060 | 60S9.2 | MPX.A00.A010-35 | MOD. AUX. SIN. PREMIUM AMBAR | 80.00 | 7.78 | 622.75 |
| 013 | 013 | MPX.COL.D260-43 | TEC. CORDURA 500 1,40 M W= COR PR FOSCO | 56.00 | 11.10 | 621.54 |
| 007 | 7A12.7 | N0D.166.0607-FU | PORCA SEXT. AT M10 R10.9 ZP | 187.00 | 3.32 | 621.37 |
| 026 | 26C | MPX.T01.T051-51 | TERMINAL MICROFIT METALTEX MCFTF | 10,000.00 | 0.06 | 621.18 |
| 005 | 5D4.3 | MPX.T00.T040-79 | LED 2.5G AMBAR - ASMT-QABD-AEF0E | 400.00 | 1.55 | 621.08 |
| 026 | 26C4.1 | MPX.T00.T031-04 | FUS. UNIVAL 15A X 32V MTA 0600495 / LITT | 1,108.00 | 0.56 | 620.66 |
| 004 | 4P8.1 | MPX.M00.M010-94 | PERFIL BORR. JAN. / VID. AUTOTRAVI 06088 | 23.00 | 26.98 | 620.58 |
| 007 | 7A5.8 | N0A.045.0127-EZ | PAR. CAB. SEXT. M10X40MM R10.9 ZB | 420.00 | 1.48 | 620.32 |
| 016 | 016 | MPX.B00.B002-35 | SIN. NUCLEON 311 CR 3LEDS 3W VM (SAE) | 6.00 | 102.87 | 617.23 |
| 016 | 016 | MPX.B00.B002-36 | SIN. NUCLEON 311 CR 3LEDS 3W BR (SAE) | 6.00 | 102.87 | 617.23 |
| 004 | 4S7.5 | MPX.A00.A001-02 | MANG. VD OX. SPIRAFLEX D. INT. 3/16 (4.7 | 118.00 | 5.22 | 616.39 |
| 060 | 60S5.5 | MPX.T00.T098-33 | PCI FURADA ATTACK-CORNER V-1.0 | 130.00 | 4.73 | 614.74 |
| 004 | 4S1.8 | MPX.A00.A009-46 | DRENO BAT. RED. TIPO COTOVELO | 274.00 | 2.24 | 614.37 |
| 060 | 60S8.2 | MPX.A00.A010-30 | MOD. AUX. SIN. DRAGON AZUL | 68.00 | 9.02 | 613.16 |
| 020 | 020.PIN | MPX.J00.J017-51 | TINTA BRANCO ( ORIGINAL FRONTIER PERSONA | 10.80 | 56.55 | 610.79 |
| 060 | 60S7.10 | MPX.G01.G050-12 | ETIQ. ADES. IDENT. RT1000 B | 74.00 | 8.24 | 609.91 |
| 060 | 60S7.10 | MPX.G01.G050-92 | ETIQ. ADES. IDENT. I-SAVER P/ COVERSOR RT2412 | 96.00 | 6.35 | 609.65 |
| 026 | 26C5.1 | MPX.T00.T093-00 | CONEC. VAL-U-LOK 06 VIAS TYCO 794954-6 | 635.00 | 0.96 | 609.08 |
| 026 | 26C6.5 | MPX.T00.T031-62 | PORTA FUSIVEL 10.001.025 AMP REFE.444312 | 371.00 | 1.64 | 608.91 |
| 020 | 020.FIX | N0A.166.0607-EU | PORCA SEXT. M10 R8.8 ZB | 787.00 | 0.77 | 608.88 |
| 020 | 020.FIX | N0A.075.0086-DZ | PAR. CAB. SEXT. M6X25MM R8.8 ZB | 3,146.00 | 0.19 | 608.88 |
| 060 | 60B2.1.2 | MPX.T00.T098-62 | PCI FURADA LDB-131-RA V0 | 113.00 | 5.37 | 606.97 |
| 026 | 26C4.12 | MPX.T00.T031-79 | BASE RELE 9P REFE.TYCO 282435-1 | 241.00 | 2.52 | 606.48 |
| 007 | 7B4.6 | N0X.075.0087-AX | PAR. CAB. SEXT. M6X30MM INOX | 2,011.00 | 0.30 | 606.23 |
| 013 | 013 | MPX.COL.D220-84 | BORD. FR. PM PERNAMBUCO | 671.00 | 0.90 | 604.79 |
| 027 | 027 | MPX.T01.T059-85 | CABO FLEXIVEL 1.0MM RO 105C 300V | 1,968.86 | 0.31 | 604.08 |
| 060 | 60S10.3 | MPX.A00.A009-11 | LENTE DIANT. SIR. RT15 RUBI | 141.00 | 4.28 | 603.35 |
| 060 | 60B3.3.6 | MPX.T00.T051-15 | TERM. LING. 90. SERIE 6. | 1,791.00 | 0.34 | 602.30 |
| 060 | 60C3.1 | MPX.D02.D010-91 | REVEST. PISO PVC A-D M/A | 7.00 | 85.86 | 601.03 |
| 016 | 016 | S01.682.6100-11 | INTEL. SIREN-III IS1100 12V (ADAPT.) | 1.00 | 600.83 | 600.83 |
| 041 | 041 | S01.682.6100-11 | INTEL. SIREN-III IS1100 12V (ADAPT.) | 1.00 | 600.83 | 600.83 |
| 005 | 5L6.3 | MPX.M00.M010-67 | PERFIL BORR. (Y) 12X6 (CH. 1.5MM) BM-006 | 123.20 | 4.88 | 600.74 |
| 060 | 60S4.4 | S99.684.6033-03 | SUP. LAT. MOD. LED (SLIM) / AL SLIMBAR-S | 188.00 | 3.19 | 599.46 |
| 27 | | MPX.T00.T059-94 | CABO FLEXIVEL | 483.31 | 1.24 | 599.32 |
| 027 | 027 | MPX.T00.T059-94 | CABO FLEXIVEL 2.5MM AZ 105C 750V | 483.31 | 1.24 | 599.32 |
| 041 | 041 | S33.631.6331-00 | SIR. RT11 127V (INDUSTRIAL) | 4.00 | 149.74 | 598.94 |
| 007 | 7A3.11 | MPX.E00.E054-02 | REBITE ACO MAND. ACO TIPO ABERTO ABA ABA | 2,094.00 | 0.28 | 595.03 |
| 005 | 5D6.6 | MPX.T00.T045-59 | PCI FURADA SIR. RT27 | 177.00 | 3.35 | 592.75 |
| 005 | 5D5.10 | S99.629.9002-01 | CHIC. EL. ALIM. (CONEC. 7 VIAS) SLIMLIGH | 27.00 | 21.95 | 592.66 |
| 005 | 5A6.3 | MPX.T00.T015-39 | MICROINTERR. 20127 M1FT1AE3S | 199.00 | 2.98 | 592.50 |
| 021 | 021 | MPX.E00.E038-63 | PINO P/ BRACO TLESC. ESTRU. BCO 3 INTERM | 450.00 | 1.32 | 591.95 |
| 027 | 027 | MPX.T01.T051-57 | TERMINAL BUSBAR AMP REFE.881572-3 | 300.00 | 1.97 | 591.14 |
| 005 | 5C6.2 | S99.686.6039-15 | TAMPA GABIN. CPU BOX 200W GIII | 55.00 | 10.74 | 590.85 |
| 041 | 041 | S33.630.6331-00 | SIR. RT10 127V (INDUSTRIAL) | 4.00 | 147.20 | 588.79 |
| 016 | 016 | MPN.T00.T033-19 | MODUL. SEQUENCIAL 6 CANAIS TRIONIX / 2 C | 3.00 | 196.22 | 588.65 |
| 007 | 7A11.4 | N0H.216.0704-NU | PINO ELASTICO 4.0 MM X 26 MM | 8,863.00 | 0.07 | 588.33 |
| 005 | 5A5.11 | MPX.T00.T049-57 | PLUG P10 STEREO C/ ACAB. PLAST. PL | 402.00 | 1.46 | 587.27 |
| | | N0X.039.0128-AX | PAR. CAB. SEXT. M10X45MM INOX | 236.00 | 2.49 | 586.94 |
| 060 | 60C27.2 | MPX.N00.N017-09 | TACOGRAFO EL. DIG. SEVA | 1.00 | 586.87 | 586.87 |
| 026 | 26C5.10 | MPX.T00.T035-44 | CONECTOR BASE RELE 5 VIAS LIMP TYCO REFE | 1,494.00 | 0.39 | 586.67 |

| DEPOS | LOCALIZAÇÃO | ITEM | DESCRIÇÃO | CONTAGEM | VALOR UNIT. | VALOR GERAL |
|---|---|---|---|---|---|---|
| 007 | 7A4.5 | N0X.031.0107-AX | PAR. CAB. CHT. ESC. COM SEXT. INT. M8X35 | 440.00 | 1.33 | 586.40 |
| 6 | | N0X.075.0106-AX | | 350.00 | 1.67 | 586.16 |
| 027 | 027 | MPX.T01.T059-95 | CABO FLEXIVEL 2.5MM AZ 105C 300V | 691.00 | 0.85 | 585.36 |
| 004 | CH1.11 | E14.527.9005-17 | CHIC. EL. ALIM. 2.0 VENT. / 1.0 LUM. CEL | 5.00 | 117.05 | 585.25 |
| | | N0X.075.0087-AX | PAR. CAB. SEXT. M6X30MM INOX | 1,941.00 | 0.30 | 585.12 |
| 042 | 042 | MPX.COL.D312-11 | PAINEL BAL. KEVLAR 250g/ N.III-A - MOD M | 1.00 | 584.02 | 584.02 |
| 060 | 60S12.2 | S99.882.6062-89 | PCI MONT. ATTACK-6X3-LED - BL/GR V1.1 | 5.00 | 116.80 | 583.98 |
| 027 | 027 | MPX.T02.T059-31 | CABO FLEXIVEL 1.0MM VM/VD 105C 300V | 1,800.28 | 0.32 | 583.27 |
| 004 | 4P12.2 | MPX.N00.N025-33 | ALCA APOIO PQP GOL GERACAO III (377 8576 | 20.00 | 29.15 | 583.05 |
| 060 | 60C43.2 | MPX.R00.R023-05 | TERM. PINO BOLA RETO PAR | 10.00 | 58.25 | 582.47 |
| 060 | 60S3.3 | MPX.A00.A038-27 | (OBS.) TAMPA CTRAL FOXLIGHT - RUBI | 57.00 | 10.21 | 582.25 |
| 027 | 027 | MPX.T01.T059-89 | CABO FLEXIVEL 1.0MM MA/BR 105C 300V | 1,800.00 | 0.32 | 581.42 |
| 060 | 60C43.4 | MPX.T00.T015-34 | INTERR. PUSHBUTTON 18.531 GESTSE | 68.00 | 8.54 | 580.49 |
| 021 | 021 | MPX.E00.E053-41 | REBITE AL. MAND. ACO TIPO ABERTO ABA ESC | 1,310.00 | 0.44 | 580.47 |
| 060 | 60B3.2.9 | S99.878.6061-83 | CJ ELETR. WINGLUX-WET ST | 2.00 | 290.11 | 580.22 |
| 007 | 7A3.7 | N0X.071.0086-AX | PAR. CAB. CHT. ESC. PH. M6X25MM INOX | 1,827.00 | 0.32 | 580.13 |
| 027 | 027 | MPX.V00.V042-52 | FITA TEC. COR PR TESA 25M X 19MM REF.516 | 826.19 | 0.70 | 580.03 |
| 026 | 26C | MPX.T00.T059-95 | CABO FLEXIVEL 2.5MM BR 105C 750V | 500.00 | 1.16 | 580.01 |
| | | MIX.V00.V007-28 | LIXA 220 | 500.00 | 1.16 | 579.89 |
| 007 | 7A7.10 | MPX.E00.E038-45 | ESP. USIN. LATAO 1/4 (6.35MM) X 8MM X M3 | 1,063.00 | 0.55 | 579.65 |
| 026 | 26C5.3 | MPX.T00.T031-19 | PTA-F UNIVAL PA-66 MTA REFE. 0300400 | 195.00 | 2.97 | 578.84 |
| 005 | 5E2.1 | MPX.A00.A038-88 | MOD. AUX. (2) SIN. SLIMBAR (PC AMBAR) | 46.00 | 12.56 | 577.83 |
| 021 | 021 | MPX.T02.T059-17 | CABO BLIND. 90 PORCT 2X0.3 IFE (30000203 | 430.00 | 1.34 | 577.11 |
| 004 | CH1.9 | G02.527.9005-86 | CHIC. EL. ALIM. RD. MOTOR. N.001 | 12.00 | 48.09 | 577.05 |
| 007 | 7A2.8 | N0X.160.0601-AU | PORCA SEXT. AT M3 INOX | 5,483.00 | 0.11 | 577.00 |
| 020 | 020.FIX | N0X.164.0603-AU | PORCA SEXT. CALOTA M4 INOX | 748.00 | 0.77 | 576.52 |
| 026 | 26C6.3 | MPX.T00.T035-91 | CONEC. ALOJ. PINO MATE-N-LOK 3 VIAS 1-48 | 2,002.00 | 0.29 | 576.20 |
| 060 | 60C4.1 | MPX.T00.T088-75 | CABO TECVOZ 15MT | 26.00 | 22.15 | 575.96 |
| 042 | 042 | MPX.COL.D140-03 | COL. GOLD FLEX/ 1776 N.III-A MOD RT 3AG | 1.00 | 575.58 | 575.58 |
| 060 | 60S7.11 | S99.882.6065-11 | CJ ELETR. SOLLOLIGHT-LCL - GR V1.3 | 8.00 | 71.71 | 573.69 |
| 005 | 5B6.6 | MPX.A00.A040-14 | ROSCA S/ FIM 1 ENTRADA A DIREITA (MOD.1 | 199.00 | 2.88 | 572.89 |
| 007 | 7A5.9 | N0X.107.0426-AX | PAR. CAB. SEXT. 3/16X1/2 INOX | 1,719.00 | 0.33 | 572.01 |
| 005 | 5B5.7 | MPX.T00.T031-12 | PTA-F VM5 11005 | 370.00 | 1.55 | 571.66 |
| 027 | 027 | MPX.T00.T051-43 | TERMINAL OLHAL TUBULAR 6.3 CABO 25MM | 293.00 | 1.95 | 571.43 |
| 027 | 027 | MPX.T02.T059-21 | CABO FLEXIVEL 4.0MM PR 105C 300V | 500.00 | 1.14 | 571.06 |
| 060 | 60C43.7 | MPX.T00.T005-06 | CAPACIT. ELETROL. 100UF 250V RADIAL 105. | 253.00 | 2.26 | 570.95 |
| 013 | 013 | MPX.COL.D222-24 | PLACA E.V.A 1800X1000X8MM COR PR | 13.00 | 43.86 | 570.21 |
| 27 | 27 | MPX.T01.T059-97 | CABO FLEXIVEL 4.0MM | 590.00 | 0.97 | 569.94 |
| 005 | 5D5.11 | MPX.G01.G050-22 | ETIQ. ADES. IDENT. CONVERSOR RT-2412 | 173.00 | 3.29 | 569.88 |
| 007 | 7A6.6 | N0A.031.0105-DZ | PAR. CAB. CHT. ESC. SEXT. INT. M8 X 25MM | 1,000.00 | 0.57 | 569.42 |
| 060 | 60C43.6 | MPX.T00.T098-54 | PCI FURADA MBA V1.0 | 83.00 | 6.85 | 568.38 |
| 060 | 60B3.2.4 | S99.613.6045-63 | SUP. DECKL. FLUENCE P/ 2 | 620.00 | 0.92 | 568.33 |
| 060 | 60B3.3.6 | S99.612.6063-80 | SUP. FIX. DO MOD. MBLD-W | 367.00 | 1.55 | 567.74 |
| 016 | 016 | MPX.N06.N025-60 | TERMOM. EL. AGUA 50-150 GRS 12VCC WILLTE | 13.00 | 43.67 | 567.65 |
| 060 | 60S9.2 | S99.882.6065-88 | (OBS.) PCI MONT. WINGLUX WET EOA ED – GR FREONTAL V1.0 | 5.00 | 113.48 | 567.41 |
| 023 | 023 | MPX.J00.J017-36 | SELADOR 2K - DELFLEET F398 (L) | 4.42 | 128.26 | 566.90 |
| 004 | 4S8 | MPX.T00.T044-15 | MOTOR EXAU. 1 VELOCIDADE C/ HEL. 12V - 1 | 8.00 | 70.81 | 566.44 |
| 023 | 023 | MPX.J00.J017-42 | TINTA BR SUMMIT PU RONTAN 013 (L) | 6.00 | 94.40 | 566.39 |
| 004 | 004 | MPX.D04.D010-18 | PASS. TARKET ABSOLUTE STONE - 9234927 | 6.00 | 94.32 | 565.93 |
| 021 | 021 | N0X.081.0323-AX | PAR. AA CAB. CIL. ABAUL. PH. 4.8X22MM IN | 1,072.00 | 0.53 | 565.24 |
| 005 | 5B5.7 | MPX.T00.T062-01 | SCR MCR 106D | 827.00 | 0.68 | 564.08 |
| 060 | 60S3.1 | S99.692.9002-03 | CHIC. EL. ALIM. SIN. TRAFFICLIGHT-S 15M | 3.00 | 187.49 | 562.48 |
| 020 | 020.INS | MPX.J00.J022-04 | DESENGRAXANTE ACS | 30.60 | 18.38 | 562.38 |
| 004 | 4P3.2 | MPX.M00.M010-05 | PERFIL BORR. FORMATO U 8.0MM - 03963 | 469.23 | 1.20 | 561.06 |
| 027 | 027 | MPX.T01.T051-49 | TERM. SHUR PLUG 180 DIA TYCO REF.42865-3 | 2,600.00 | 0.22 | 560.52 |
| 060 | 60B4.2.1 | S99.878.6046-65 | CJ ELETR. WINGLUX-WET ST | 3.00 | 186.36 | 559.08 |
| 027 | 027 | MPX.T01.T059-40 | CABO FLEXIVEL 0.75MM BR 105C 300V | 1,700.00 | 0.33 | 558.65 |
| 060 | 60B4.2.5 | S99.601.6030-00 | TIRANTE LATAO SIN. PREMI | 145.00 | 3.85 | 558.44 |
| 060 | 60B2.1.1 | MPX.T00.T032-15 | BOB. NUCLEO FERRITE 380U | 104.00 | 5.37 | 558.24 |
| 021 | 021 | S99.643.9022-06 | CHIC. EL. ALIM. DIGILIGHT-S / RT19LED-S | 52.00 | 10.72 | 557.62 |
| 060 | 60C8.2.4 | MPX.M00.M030-36 | FIX. BORR. TRAS. 10MM RO | 193.00 | 2.89 | 557.13 |
| 027 | 027 | MPX.T01.T059-12 | CABO FLEXIVEL 2.5MM LR 105C 300V | 899.31 | 0.62 | 556.00 |
| 020 | 020.INS | MPX.V00.V042-01 | FITA CREPE 19MM W X 50M L | 110.00 | 5.05 | 555.59 |
| 020 | 020.INS | MIX.J00.J004-05 | VEDADOR P/ CARROC. (CARFLEX) | 6.00 | 92.33 | 554.00 |
| 006 | BARA01 | MPX.E00.E008-22 | BAR. AL. RED. 1.5/8X6000MM | 12.20 | 45.40 | 553.72 |
| 020 | 020.FIX | N0X.160.0607-AU | PORCA SEXT. AT M10 INOX | 371.00 | 1.49 | 553.60 |
| 005 | 5D4.9 | MPX.T00.T010-07 | TRANSISTOR MOSFET-N IRFZ48N / IRFZ48NPBF | 62.00 | 8.92 | 552.77 |
| 060 | 60S1.1.2 | S99.882.6038-55 | PCI MONT. EMM162-00 (LANT. DIGILIGHT LED AZUL 12V ) | 8.00 | 68.95 | 551.58 |
| 005 | 5A4.3 | MPX.T00.T093-74 | CONEC. PEF 1-2 SOQ. METALTEX | 18,000.00 | 0.03 | 550.29 |
| 060 | 60B2.1.6 | MPX.T01.T098-22 | PCI FURADA WARNING LIGHT | 99.00 | 5.56 | 549.95 |
| 005 | 5A6.4 | MPX.M00.M110-38 | GUARN. BORR. QUASARDELTA-D | 121.00 | 4.53 | 548.14 |
| 005 | 5H3.9 | MPX.A00.A012-39 | HELICE SIR. RT10 | 103.00 | 5.32 | 547.51 |
| 060 | 60B4.1.6 | MPX.T00.T045-03 | PCI FURADA STROBO SIN. R | 49.00 | 11.12 | 545.06 |
| 021 | 021 | S99.625.9022-28 | CHIC. EL. INTERL. MODULO / MBU (750MM) N | 500.00 | 1.09 | 543.53 |
| 013 | 013 | MPX.COL.D290-00 | ETIQ. TYVEC NIJ 0101.03 P/ PLACA BAL. N. | 2,231.00 | 0.24 | 543.47 |
| 021 | 021 | MPX.M00.M100-37 | BORR. SELADORA AZ CONEC. SUPERSEAL TYCO | 3,000.00 | 0.18 | 542.25 |
| 013 | 013 | MPX.COL.D290-06 | ETIQ. TYVEC NIJ 0101.03 P/ CAPA INT. N. | 1,000.00 | 0.54 | 541.77 |
| 007 | 7A9.9 | N0A.077.0094-DZ | PAR. CAB. SEXT. M6X70MM R8.8 ZB | 1,484.00 | 0.36 | 540.45 |
| 005 | 5A6.5 | MPX.H08.H018-07 | TEE LATAO ANILHA 8MM | 66.00 | 8.19 | 540.30 |
| 060 | 60S1.1.2 | S99.882.6052-98 | PCI MONT. ATTACK-6X3-LED - WH/BL V1.1 | 6.00 | 89.79 | 538.77 |
| 6 | | N0A.041.0179-EZ | | 264.00 | 2.04 | 538.05 |
| 005 | 5B5.9 | S99.878.6038-70 | CJ ELETR. MBLD-WET-3X1 - BL V1.2 | 11.00 | 48.90 | 537.85 |
| 006 | BARL03 | MPX.E01.E006-60 | BAR. ACO SEXT. 3/4 POL.(19,05MM)X6000MM | 36.00 | 14.94 | 537.71 |
| 007 | 7A9.8 | N0A.031.0108-DZ | PAR. CAB. CHT. ESC. COM SEXT. INT. M8X40 | 932.00 | 0.58 | 536.37 |
| 060 | 60S9.2 | MPX.A00.A038-46 | | 55.00 | 9.72 | 534.64 |
| 042 | 042 | MPX.COL.D140-79 | COL. KEVLAR XP/ 2632 N.III-A MOD RT 3AXP | 1.00 | 534.40 | 534.40 |
| | | MPX.N06.N025-67 | PAR. 7X 16 ZB - KOMBI | 263.00 | 2.03 | 534.00 |
| 004 | CH3.1 | K00.523.9004-00 | KIT RETR. CHIC. EL. T04.523.9004-01 (EST | 2.00 | 266.86 | 533.73 |
| 005 | 5A6.8 | S99.882.6065-62 | CJ ELETR. LANT. Q. BLAZE 9X7 - LED REBEL | 3.00 | 177.89 | 533.68 |
| 060 | 60S10.1 | MPX.R00.R046-03 | MIC. DAM P/ RT30 C/ AJUSTE DE - 901.010 | 71.00 | 7.52 | 533.57 |
| 013 | 013 | MPX.COL.D260-12 | TEC. POLYBRIM 33PORC.POLIEST.67PORC.ALGD | 60.00 | 8.89 | 533.49 |
| 013 | 013 | MPX.COL.D290-03 | ETIQ. TYVEC NIJ 0101.04 P/ CAPA EXT. N. | 500.00 | 1.07 | 533.30 |
| 004 | 4S8.7 | MPX.A02.A009-02 | ACAB. PLAST. CAB. PAR./PORCA M8 PEBD C/ | 1,477.00 | 0.36 | 532.86 |
| 020 | 020.PIN | MPX.J00.J017-56 | TINTA AZ ARARA PM ES BC RONTAN 0036 (POL | 10.80 | 49.28 | 532.26 |
| 026 | 26C6.9 | MPX.T00.T051-60 | TERM. TIPO OLH. TUB. PRESSAO 6,3MM CABO | 278.00 | 1.91 | 531.81 |
| 060 | 60C13.2 | MPX.A01.A009-58 | P/LAMA PLAST. UNIVER. MO | 11.00 | 48.34 | 531.77 |
| PINTURA | | RGE.RE0.8030-PS | REF TRAS CINTO PS | 200.00 | 2.66 | 531.75 |
| 006 | BARB05 | MPX.E00.E036-06 | BAR. INOX RED. 3/4X6000MM AISI304 ASTM A | 12.00 | 44.27 | 531.25 |
| | | N0A.075.0125-DZ | PARAF.CAB. M10 X 30 | 87.00 | 6.09 | 529.83 |
| 060 | 60C3.1 | MPX.M00.M010-99 | PERFIL BORR. VIDRO FIXO | 35.00 | 15.05 | 526.92 |
| 026 | 26C | MPX.T00.T059-14 | CABO FLEXIVEL 1.0MM CZ 105C 300V | 1,800.00 | 0.29 | 523.98 |
| 004 | 4S7.5 | MPX.A00.A001-03 | MANG. AM AR COMP. SPIR. D. INT. 3/16 ATO | 98.50 | 5.32 | 523.68 |
| 060 | 60B20.2 | MPX.A00.A038-65 | MOD. NORMAL (2) SIN. SLI | 79.00 | 6.63 | 523.62 |
| 060 | 60B3.3.3 | S99.678.6042-09 | CAREN. LANT. QUASAR BLAZ | 53.00 | 9.87 | 523.37 |
| 026 | 26C4.4 | MPX.T00.T035-41 | CONEC. ALOJ. PINO MATE-N-LOK 2 VIAS TYCO | 848.00 | 0.61 | 520.77 |
| 005 | 5H5.1 | S99.618.6039-04 | TAMPA BASE RT19L (PT) | 51.00 | 10.21 | 520.64 |
| PINTURA | | RGE.RE0.8027-PS | REF INFER CINTO PS | 200.00 | 2.60 | 519.65 |
| 004 | 4J1.11 | MPX.T00.T071-01 | INDICADOR EL. TENSAO 8-16 V (VOLTIMETRO) | 12.00 | 43.23 | 518.71 |
| 013 | 013 | MPX.COL.D220-77 | ELASTICO 50MM COR PR ARTIGO MARA | 425.00 | 1.22 | 516.56 |
| 005 | 5M6.6 | S99.618.6037-12 | TUBO 1 500MM - HASTE 2 EST. RT19M/RT19PM | 63.00 | 8.19 | 515.95 |

| DEPOS | LOCALIZAÇÃO | ITEM | DESCRIÇÃO | CONTAGEM | VALOR UNIT. | VALOR GERAL |
|---|---|---|---|---|---|---|
| 060 | 60S5.6 | MPX.G00.G050-74 | ETIQ. ADES. IDENT. IS1200 US | 99.00 | 5.21 | 515.92 |
| 060 | 60C21.1 | MPX.N04.N025-64 | KIT ACION. PNEUM. TOM. F | 2.00 | 257.86 | 515.71 |
| 6 | | G02.527.7516-ZA | | 50.00 | 10.31 | 515.60 |
| 021 | 021 | N0X.081.0327-AX | PAR. AA CAB. CIL. ABAUL. PH. 5.5X22MM IN | 1,333.00 | 0.39 | 515.49 |
| 007 | 7B12.12 | N0X.075.0126-EZ | PAR. CAB. SEXT. M10X35MM INOX | 158.00 | 3.26 | 515.08 |
| 027 | 027 | MPX.T00.T051-84 | TERMINAL SOQUETE SUPERSEAL AMP REFE.2824 | 1,953.00 | 0.26 | 514.52 |
| | | S99.639.6034-00 | CONE S10M | 86.00 | 5.95 | 511.76 |
| 027 | 027 | MPX.T00.T051-00 | TERMINAL LINGUETA 6.3 S/ TRAVA TYCO REFE | 2,968.00 | 0.17 | 511.53 |
| 060 | 60B3.3.8 | MPX.M00.M010-92 | JUNTA DE MONT. (2) LANT. | 125.00 | 4.09 | 511.47 |
| 005 | 5B6.5 | MPX.T00.T037-23 | LAMP. INCAND. 40W 220V BULBO PQ. | 87.00 | 5.88 | 511.29 |
| 060 | 60C41.5 | MPX.N04.N084-72 | CILINDRO CHAVE | 4.00 | 127.71 | 510.83 |
| 060 | 60C3.1 | MPX.E00.E032-02 | TL AF 5 POL. (RED.) | 248.00 | 2.05 | 509.04 |
| 026 | 26C4.2 | MPX.T00.T031-23 | FUS. MINIVAL 10A MTA REFE.0600130 | 3,064.00 | 0.17 | 507.55 |
| 005 | 5F6.7 | MPX.A00.A010-11 | CUP. SIN. RT19P/23P RUBI | 40.00 | 12.68 | 507.35 |
| 6 | | N0X.200.0508-LV | ARR LISA A6 | 4,600.00 | 0.11 | 507.05 |
| 007 | 7A7.7 | MPX.E00.E038-08 | ESP. USIN. LATAO 1/4 (6.35MM) X 5MM X M3 | 588.00 | 0.86 | 504.69 |
| 004 | 4P9.2 | MPX.M00.M030-35 | TAMPAO BORR. 46MM REF. HOTONNICK:9004.00 | 150.00 | 3.36 | 503.96 |
| 004 | 4S8 | MPX.T00.T022-13 | CONV. 24V P/ 12V REFER. DCE2412 - 20A - | 2.00 | 251.63 | 503.27 |
| 026 | 26C4.11 | MPX.T01.T051-87 | TERM. TIPO OLH. TUB. 90. PRESSAO 8,4MM C | 149.00 | 3.37 | 501.69 |
| 021 | 021 | S99.882.6038-03 | PCI MONT. EMM010-00 (SIN. RT19TI C/ AUTO | 31.00 | 16.18 | 501.43 |
| 026 | 26C4.1 | MPX.T00.T031-10 | FUS. UNIVAL 5A X 32V MTA REFE.0600492 | 2,206.00 | 0.23 | 501.38 |
| 004 | 4P9.2 | MPX.A01.A030-63 | DUTO PS BR MICRO VENT. SAIDA AR INVER. A | 26.00 | 19.23 | 499.91 |
| 041 | 041 | S01.687.6001-02 | KIT AMPLIF. 100W-III 12V RT1000 + CHIC. | 1.00 | 499.53 | 499.53 |
| 060 | 60C43.4 | MPX.T00.T052-31 | RELE 24V V23133-A1022-C133 TYCO | 82.00 | 6.09 | 499.38 |
| 006 | BARD07 | MPX.E00.E006-08 | BAR. ACO RED. TREF. 5/16 X 6000MM /SAE 1 | 90.00 | 5.55 | 499.18 |
| 026 | 26C6.9 | MPX.T00.T051-29 | TERM. SAPO NEG A COMPRESSAO TBS695R516C2 | 67.00 | 7.44 | 498.16 |
| 027 | 027 | MPX.T01.T051-18 | TERMINAL OLHAL TUBULAR 10.5 PARA CABO 10 | 586.00 | 0.85 | 497.77 |
| 004 | CH4.3 | G56.527.9005-03 | CHIC. EL. ALIM. INTER. IS1100/SIR. SIN/6 | 2.00 | 248.42 | 496.85 |
| 004 | 4P12.2 | MPX.A05.A030-24 | ACAB. TAMPAO LAT. PS CX AR CONDIC. ORIG. | 66.00 | 7.52 | 496.34 |
| 060 | 60C27.1 | MPX.E00.E065-00 | POLIA ACO DIM.150MM | 2.00 | 248.11 | 496.21 |
| 060 | 60B3.3.5 | MPX.T00.T013-08 | CHV LIGA/DESL. AMPLIF. R | 550.00 | 0.90 | 495.73 |
| 005 | 5B5.7 | MPX.T00.T016-07 | CIRC. INTEGR. LM339N | 441.00 | 1.12 | 495.67 |
| 005 | 5A5.9 | MPX.M00.M130-05 | TECLADO SIL. CONTROL HEAD | 29.00 | 17.07 | 495.02 |
| 060 | 60C3.1 | MPX.E00.E032-00 | TL TWT. 2 POL. | 216.00 | 2.29 | 494.32 |
| 020 | 020.FIX | N0A.075.0102-DZ | PAR. CAB. SEXT. M8X15MM R8.8 ZB | 1,437.00 | 0.34 | 493.40 |
| 005 | 5N5.2 | S99.646.6033-02 | MASC. P/ FIXAC. PAINEL FR. IPA2100 (PT) | 170.00 | 2.90 | 492.93 |
| 060 | 60C43.7 | MPX.T00.T031-17 | FUS. PQ. 200MA/250V RAPIDO | 3,480.00 | 0.14 | 491.26 |
| 016 | 016 | MPX.T00.T075-22 | KIT FAR. NEB. P/CHOQUE DIANT. ORIG. HILU | 1.00 | 489.98 | 489.98 |
| | | N0A.212.0633-AV | ARR. LISA 7/16 X 1 ZB | 1,893.00 | 0.26 | 489.96 |
| 004 | 4J4.17 | MPX.Y00.Y026-17 | VALV. 2 MANOMETRO OX. - 5313 | 2.00 | 244.91 | 489.82 |
| 006 | TUBI10 | MPX.E00.E044-06 | TUBO ACO RED. 1/2 X 1.5 X 6000MM / NBR 6 | 191.46 | 2.56 | 489.20 |
| 004 | 4R | MPX.R00.R020-02 | ANT MOVEL 5/8 0DB VHF 42 A 50 - MBB-B | 3.00 | 163.04 | 489.12 |
| 6 | | F55.527.7001-PL | | 125.00 | 3.91 | 489.10 |
| 007 | 7B6.4 | N0A.035.0110-LZ | PAR. CAB. CIL. COM SEXT. INT. M8X50MM R1 | 1,964.00 | 0.25 | 487.28 |
| 6 | 6 | GRD.TO0.2018-00 | GRADE DE PROTEÇÃO HILUX | 1.00 | 487.20 | 487.20 |
| | | NOA.073.0105-DZ | ARR. M8 X 25 ZB | 1,000.00 | 0.49 | 487.20 |
| 060 | 60S12.2 | S99.882.6038-88 | PCI MONT. EMM227-00 (RNT16 RT19PLED/PKLED - AMBAR) | 5.00 | 97.43 | 487.16 |
| 027 | 027 | MPX.T01.T059-04 | CABO FLEXIVEL 0.50MM RO 105C 300V | 2,510.66 | 0.19 | 487.14 |
| 060 | 60B9.1 | I13.523.7104-P2 | SUP. FIXAC. SIN. SLIML.X | 100.00 | 4.87 | 486.86 |
| 027 | 027 | MPX.T02.T059-19 | CABO FLEXIVEL 0.5MM MARROM 105C 750V | 2,560.00 | 0.19 | 486.42 |
| 005 | 5B4.1 | S99.878.6061-56 | CJ ELETR. CPU200W-III 12V V3.0 (MIC ELET | 2.00 | 243.20 | 486.41 |
| 007 | 7B6.6 | N0A.039.0124-DZ | PAR. CAB. SEXT. M10X25MM R8.8 ZB | 1,558.00 | 0.31 | 486.18 |
| 026 | 26C6.5 | MPX.T00.T035-33 | CONECTOR 20 VIAS MOLEX REF.39-01-2200 | 497.00 | 0.98 | 485.25 |
| 060 | 60C7.1 | MPX.A01.A009-85 | CAIXA FERRAMENTAS MODELO | 2.00 | 242.31 | 484.62 |
| 004 | 4R3.14 | O41.561.9004-02 | CHIC. EL. INTER. PAINEL COMAN. MOT. N.25 | 1.00 | 483.92 | 483.92 |
| 013 | 013 | MPX.COL.D240-43 | LINHA POLIESTER 80 (160G) COR PR - SP485 | 56.00 | 8.64 | 483.82 |
| 27 | 27 | MPX.T01.T059-96 | CABO FLEXIVEL 4.0MM | 500.00 | 0.97 | 483.00 |
| 004 | CH2.11 | F25.575.9025-02 | CHIC. EL. INTER. LANT. DELIM. N.042 | 10.00 | 48.28 | 482.80 |
| 007 | 7A11.9 | N0A.045.0173-EZ | PAR. CAB. SEXT. M12X120MM R10.9 ZB | 99.00 | 4.87 | 482.47 |
| 060 | 60B3.2.9 | S99.882.6038-99 | PCI MONT. EMM263-00 (PAI | 9.00 | 53.56 | 482.07 |
| 060 | 60C8.1 | MPX.E00.E030-32 | MOLA DISTANCIADORA D.15M | 80.00 | 6.03 | 482.05 |
| 060 | 60S3.1 | MPX.A01.A040-41 | CARENAGEM LANT. QUASAR 7X4 (PC VERDE) | 151.00 | 3.19 | 481.68 |
| 004 | 4S7.11 | MPX.T00.T015-11 | INTERR. PUSHBUTTON 36123 A2EB2FE5G VM | 109.00 | 4.42 | 481.36 |
| 005 | 5N5.1 | I13.523.7106-P2 | SUP. FIXAC. SIN. SLIML.X L/E KIA SPORTAG | 100.00 | 4.81 | 481.07 |
| 016 | 016 | MPX.T00.T011-03 | CARREG. BAT. ORBE 16A REFER. CBC-230-AMB | 1.00 | 480.74 | 480.74 |
| 004 | 4R3.5 | MPX.T00.T049-76 | PLUG 3P. NEG. FM. REFER. KCIIA 16-3ST / | 15.00 | 32.04 | 480.58 |
| 027 | 027 | MPX.T01.T059-87 | CABO FLEXIVEL 1.0MM MA/VD 105C 300V | 1,479.53 | 0.32 | 479.35 |
| 060 | 60C32.1 | MPX.Y00.Y017-09 | CAD. RODA DBR AL. C/ ASS | 1.00 | 479.02 | 479.02 |
| 27 | 27 | MPX.T00.T058-36 | ESPAGUETE TERMORETRATIL | 100.00 | 4.79 | 478.54 |
| 007 | 7A7.9 | MPX.E00.E038-50 | ESP. USIN. LATAO SEXT. 1/4 X 11.5MM X M3 | 886.00 | 0.54 | 478.49 |
| 005 | 5A6.8 | S99.878.6038-16 | CJ ELETR. LANT. Q. BLAZE 7X3 - LED REBEL | 8.00 | 59.73 | 477.82 |
| 007 | 7B12.10 | N0A.075.0091-DZ | PAR. CAB. SEXT. M6X50MM R8.8 ZB | 2,992.00 | 0.16 | 477.03 |
| 005 | 5A6.10 | MPX.A02.A040-45 | LUVA EXT. INJ. HASTE TELESC. 2 EST. | 128.00 | 3.72 | 476.54 |
| 060 | 60S6.7 | S99.882.6065-10 | CJ ELETR. SOLLOLIGHT-LCL - WH V1.3 | 8.00 | 59.55 | 476.42 |
| 026 | 26C | MPX.T01.T051-28 | TERMINAL SOQUETE MATE-N-LOK 140 TYCO REF | 2,500.00 | 0.19 | 474.72 |
| 006 | BARE03 | MPX.E00.E006-13 | BAR. ACO RET. 1/8X1 P.X6000MM ASTM A36 - | 180.00 | 2.64 | 474.50 |
| 026 | 26C4.11 | MPX.R00.R041-25 | PLUG RCA MACHO METALICO | 241.00 | 1.96 | 473.56 |
| 060 | 60B3.3.7 | S33.699.6309-01 | SIR. IND. ELETROMECANICA | 7.00 | 67.63 | 473.43 |
| 004 | 4P4.2 | MPX.T00.T059-97 | CABO P/ TRANSF. CARCA P/ BAT. AUTOMOTIVA | 5.00 | 94.68 | 473.41 |
| 005 | 5B5.11 | MPX.T00.T052-07 | RELE SCHRACK A1001-C133 24V | 84.00 | 5.63 | 473.05 |
| 007 | 7B5.2 | N0X.041.0176-FZ | PAR. CAB. SEXT. M12X60MM INOX | 190.00 | 2.48 | 471.40 |
| 005 | 5B6.3 | MPX.M00.M110-36 | GUARN. BORR. QUASARDELTA | 150.00 | 3.14 | 470.87 |
| 025 | 025.fix | MPX.E00.E038-06 | ESP. USIN. LATAO 1/4 (6.35MM) X 3MM X M3 | 1,400.00 | 0.34 | 470.64 |
| 021 | 021 | N0X.039.0109-AX | PAR. CAB. SEXT. M8X45MM INOX | 327.00 | 1.44 | 469.86 |
| 060 | 60S7.12 | MPX.G01.G050-38 | (OBS.)ETIQ. ADES. IDENT. SIN. VIZORLIGHT WIDE-E-TECH | 213.00 | 2.20 | 469.58 |
| 006 | PD2 | MPX.A00.A016-04 | BAR. NYLON RED. 6.6 2POL (50.8MM) x 1000 | 4.00 | 116.98 | 467.93 |
| 060 | 60S4.2 | MPX.T00.T098-66 | PCI FURADA LANT. QUASAR 7X4 V1.0 | 57.00 | 8.18 | 466.23 |
| 004 | 4P3.1 | MPX.M00.M010-14 | PERFIL BORR. JAN. SPRINTER - 03518 | 69.00 | 6.76 | 466.16 |
| 004 | 4R2.14 | MPX.N01.N025-84 | HASTE P/ FECH PTA - FIAT 5942944 | 44.00 | 10.59 | 465.76 |
| 004 | 4S1.13 | MPX.T00.T049-94 | PLUG 2P+T 20A 250VCA (NBR 14136) 90 GRS | 40.00 | 11.61 | 464.23 |
| 005 | 5C4.2 | S99.687.6039-07 | TAMPA TRAS. RS1000 | 256.00 | 1.81 | 462.66 |
| 060 | 60C29.1 | N0A.037.0113-DZ | PARAF. CAB. FRANC. M8 X | 180.00 | 2.57 | 462.55 |
| 005 | 5B4.5 | MPX.G01.G050-81 | ETIQ. ADES. IDENT. FUNCOES IS3000 VBR | 49.00 | 9.42 | 461.47 |
| 005 | 5G4.10 | MPX.A02.A040-19 | LENTE EXT. QUASAR LINE (PC CRISTAL) (2) | 148.00 | 3.12 | 461.46 |
| PINTURA | | RGE.RE0.8041-PS | REF TRAS ARM PS | 200.00 | 2.30 | 460.96 |
| 027 | 027 | MPX.T02.T059-08 | CABO FLEXIVEL 6.0MM MA 105C 300V | 300.00 | 1.54 | 460.59 |
| 005 | 5D4.12 | MPN.T00.T041-26 | CIRC. INTEGR. SMD MC9S08SH8MTG (FREESCAL | 49.00 | 9.40 | 460.57 |
| 027 | 027 | MPX.T01.T059-67 | CABO FLEXIVEL 0.50MM BR/VM 105C 300V | 2,184.82 | 0.21 | 459.57 |
| 042 | 042 | MPX.COL.D140-60 | COL. GOLD FLEX/ 2154 N.III-A MOD RT3ANG4 | 1.00 | 459.44 | 459.44 |
| 020 | 020.PIN | MPX.J00.J017-98 | TINTA VM MONTE CARLO 84 (PU) | 3.00 | 153.07 | 459.21 |
| 060 | 60B7.2.8 | MPX.A00.A010-46 | | 127.00 | 3.61 | 458.13 |
| 026 | 26C6.8 | MPX.T00.T051-44 | TERMINAL OLHAL TUBULAR 8.4 CABO 25MM | 500.00 | 0.92 | 458.09 |
| 042 | 042 | COL.04F.D310-00 | PAINEL BAL. GOLD FLEX/ N.III-A MOD. FEM. | 1.00 | 457.74 | 457.74 |
| 042 | 042 | COL.04M.D310-03 | PAINEL BAL. GOLD FLEX/ N.III-A MOD. MASC | 1.00 | 457.74 | 457.74 |
| 021 | 021 | MPX.T02.T051-10 | PINO BP METALTEX BPSC-05_SF | 450.00 | 1.02 | 456.95 |
| 013 | 013 | MPX.COL.D221-51 | VELCRO MC. (ASPERO) 50MM/ COR MA | 300.00 | 1.52 | 456.42 |
| 027 | 027 | MPX.T01.T059-07 | CABO FLEXIVEL 1.0MM AZ 105C 300V | 1,456.53 | 0.31 | 456.29 |
| 025 | 025.FIX | MPX.E00.E055-21 | REBITE ACO TUB. ABERTO ESTR. CAB. PLANA | 3,300.00 | 0.14 | 455.80 |
| 004 | 4P6.1 | MPX.V01.V065-02 | COMPRESSOR AR SCHULZ AIR PLUS CSA 8,5/25 | 1.00 | 455.23 | 455.23 |
| 007 | 7A2.11 | N0X.162.0621-AU | PORCA SEXT. AT 5/16 INOX | 1,371.00 | 0.33 | 455.21 |

| DEPOS | LOCALIZAÇÃO | ITEM | DESCRIÇÃO | CONTAGEM | VALOR UNIT. | VALOR GERAL |
|---|---|---|---|---|---|---|
| 060 | 60C29.2 | MPX.H01.H025-27 | VISOR NIVEL 127MM COD. N | 22.00 | 20.63 | 453.84 |
| 060 | 60S6.10 | MPX.T00.T098-22 | (OBS.) PCI FURADA WINGLUX-WET EE V-2.1 | 11.00 | 41.24 | 453.69 |
| 060 | 60S7.11 | S99.878.6065-05 | | 4.00 | 113.20 | 452.80 |
| 4 | 4 | MIX.V00.V007.26 | LIXA 120 | 413.00 | 1.10 | 452.73 |
| 21 | | S99.875.6039-20 | CHASSI MBU FOXLIGHT / MAXIMUM | 150.00 | 3.01 | 452.05 |
| 005 | 5A4.3 | MPX.T00.T013-04 | CHV HH 110/220V 3.0A X 125VAC - 1.5 X 25 | 317.00 | 1.42 | 451.71 |
| | | NOX.039.0131-AX | ARR. M10 X 70 | 370.00 | 1.22 | 450.66 |
| 6 | | MPX.A00.A004-01 | | 5,942.00 | 0.08 | 450.16 |
| 118 | 118 | MPX.J01.J017-15 | TINTA VM BONANZA (PU) | 3.00 | 149.92 | 449.77 |
| 060 | 60S9.2 | S99.882.6051-32 | PCI MONT WINGLUX WET ED – RD | 3.00 | 149.56 | 448.67 |
| 005 | 5D6.8 | MPX.A02.A040-15 | ESPAC. SLIM LIGHT X (PC PRETO) | 544.00 | 0.82 | 448.24 |
| 007 | 7A4.2 | N0A.031.0105-AX | PAR. CAB. CHT. ESC. SEXT. INT. M8 X 25MM | 516.00 | 0.87 | 448.05 |
| 026 | 26C | MPX.T00.T059-09 | CABO FLEXIVEL 0.75MM VD 105C 300V | 2,000.00 | 0.22 | 447.98 |
| 060 | 60B20.1.2 | MPX.T00.T049-95 | (OBS.) ADAPTD. RJ45 FEME | 152.00 | 2.94 | 446.96 |
| 060 | 60S4.1 | N0X.077.0094-AX | PAR. CAB. SEXT. M6X70MM R8.8 INOX | 420.00 | 1.06 | 446.59 |
| 060 | 60S1.1.2 | S99.882.6052-92 | PCI MONT. ATTACK-6X3-LED - BL/RD | 5.00 | 89.25 | 446.25 |
| 007 | 7A7.8 | MPX.E00.E038-41 | ESP. USIN. LATAO 1/4 (6.35MM) X 6MM X M3 | 1,787.00 | 0.25 | 446.20 |
| 027 | 027 | MPX.T01.T059-20 | CABO FLEXIVEL 16MM PR 105C 750V NBR 9117 | 103.60 | 4.31 | 446.18 |
| | | NOA.075.0107-DZ | ARR. M8 X 35 | 523.00 | 0.85 | 445.91 |
| 026 | 26C6.9 | MPX.T00.T051-77 | TERM. TIPO OLH. TUB. 90. PRESSAO 8,4MM C | 490.00 | 0.91 | 445.11 |
| 005 | 5B5.2 | MPX.T00.T023-14 | DIODO ZENER 1N5349B | 408.00 | 1.09 | 445.01 |
| 060 | 60S12.2 | S99.882.6052-89 | PCI MONT. ATTACK-6X3-LED - RD/BL | 5.00 | 88.91 | 444.57 |
| 060 | 60S10.1 | S99.684.6033-12 | SUP. LAT. MOD. LED 45 / AL (S/ ESP.) SLIMBAR-S (AB) | 130.00 | 3.42 | 443.97 |
| 005 | 5N6.2 | S99.698.6041-01 | BASE AL. THOR LIGHT (CINZA) | 76.00 | 5.84 | 443.64 |
| 005 | 5F4.9 | MPX.A00.A010-09 | CUP. SIN. RT19/20/23 AMBAR | 28.00 | 15.84 | 443.41 |
| 060 | 60B4.1.6 | MPX.G01.G050-52 | ETIQ. ADES. IDENT. FUS. | 159.00 | 2.79 | 443.41 |
| 005 | 5D6.11 | MPX.T01.T098-92 | PCI FURADA RJ45FF | 266.00 | 1.67 | 443.28 |
| | | N0D.205.0513-BV | ARRUELA LISA 13mm | 400.00 | 1.11 | 442.72 |
| 005 | 5E2.3 | MPX.A00.A038-14 | CUP. SIN. SPIDER / LINEA / TRUCKLIGHT CR | 32.00 | 13.81 | 441.77 |
| 004 | 4J3.5 | MPX.M00.M030-38 | TAMPAO BORR. 35MM REF. HOTONNICK 002/13 | 227.00 | 1.94 | 441.47 |
| 27 | | MPX.T02.T059-03 | CABO FLEXIVEL | 1,287.69 | 0.34 | 440.57 |
| 060 | 60C8.1 | MPX.N00.N023-03 | MOLA GAS 48KG FIXAC. M7 | 23.00 | 19.10 | 439.41 |
| 007 | 7A7.10 | MPX.E00.E038-05 | ESP. USIN. LATAO 1/4 (6.35MM) X 5MM X M3 | 1,000.00 | 0.44 | 439.33 |
| 060 | 60C29.1 | MPX.T01.T051-58 | TERMINAL PARA PORTA FUSIVEL MEGAVAL MTA | 72.00 | 6.09 | 438.48 |
| 021 | 021 | MPX.M00.M010-15 | PERFIL MODULO SINAL. SLIMBAR (SILIC. PRE | 133.00 | 3.30 | 438.39 |
| 007 | 7A9.9 | N0X.077.0094-AX | PAR. CAB. SEXT. M6X70MM R8.8 INOX | 412.00 | 1.06 | 438.09 |
| 026 | 26C4.1 | MPX.T00.T031-30 | FUS. MINIVAL 3A MTA REFE.0600100 | 1,223.00 | 0.36 | 437.95 |
| 013 | 013 | MPX.COL.D221-28 | EMB. COLET. 600X600X50 MM H (2 COL. POR | 129.00 | 3.39 | 436.91 |
| 004 | 4P10 | MPX.A01.A030-67 | ACAB. PS CZ TEXTU. FIXAC. GARRA BAUSTR. | 171.00 | 2.55 | 436.90 |
| 027 | 027 | MPX.T01.T051-91 | TERM. RECEPTACULO 4.7 SEM TRAVA TYCO REF | 8,643.00 | 0.05 | 436.88 |
| 060 | 60C1.2 | MPX.N01.N005-90 | TAP. BORR. DIANT./TRAS. | 18.00 | 24.07 | 433.24 |
| 004 | 4S3.7 | MPX.T00.T071-12 | INDICADOR EL. TENSAO 8-16 V (VOLTIMETRO) | 3.00 | 144.29 | 432.86 |
| 005 | 5L6.1 | V02.606.6023-PT | ALONG. SIN. N.1 (2005) (PT) | 92.00 | 4.70 | 432.79 |
| 006 | BARD06 | MPX.E00.E006-34 | BAR. ACO RED. TREF. 1/4 X 6000MM / ASTM | 132.00 | 3.28 | 432.49 |
| 060 | 60B3.3.7 | MPX.T00.T081-90 | (OBS) PCI FURADA LED PCB | 97.00 | 4.46 | 432.30 |
| 027 | 027 | MPX.T00.T051-87 | TERMINAL LINGUETA 4.7 TYCO REFE.60850-2 | 3,500.00 | 0.12 | 431.42 |
| 005 | 5A5.7 | S99.882.6062-35 | (OBS) CJ ELETR. NEW RSC1000-II V1.2 | 3.00 | 143.68 | 431.03 |
| 060 | 60C43.2 | MPX.T00.T037-12 | LAMP. INCAND. 5W 12V | 202.00 | 2.13 | 430.74 |
| 005 | 5M6.8 | S99.626.6039-00 | CHAPA SIN. WINGLUX-WET SLIM 14 MODULOS | 9.00 | 47.77 | 429.89 |
| 027 | 027 | MPX.T00.T051-52 | TERMINAL PINO MATE-N-LOK TYCO REFE.35068 | 2,248.00 | 0.19 | 429.05 |
| | | N0X.073.0044-AX | PAR. CAB. PAN. PH. M4X12MM INOX | 1,293.00 | 0.33 | 428.68 |
| 007 | 7B5.4 | N0A.075.0090-DZ | PAR. CAB. SEXT. M6X45MM R8.8 ZB | 4,310.00 | 0.10 | 427.84 |
| | | S99.636.6034-02 | CORPO INT SIR | 45.00 | 9.49 | 426.83 |
| 021 | 021 | MPX.M00.M130-05 | TECLADO SIL. CONTROL HEAD | 25.00 | 17.07 | 426.74 |
| 6 | 6 | | ARAME SOLDA 15 KG | 5.00 | 85.26 | 426.30 |
| 060 | 60B3.3.7 | MPX.G01.G050-72 | ETIQ. ADES. IDENT. SIN. | 89.00 | 4.78 | 425.86 |
| 004 | 4S4.4 | MPX.Y00.Y008-00 | FLUXOMETRO OX. PORTATIL (CONTROLA FLUXO | 2.00 | 212.84 | 425.69 |
| 041 | 041 | S05.613.6460-54 | SIN. DECKLIGHT-S 12V L200 TRITON (18) RR | 3.00 | 141.82 | 425.47 |
| 060 | 60C28.1 | MPX.H01.H006-37 | CARCACA FILTRO AQUAPLUS | 4.00 | 106.36 | 425.45 |
| 042 | 042 | MPX.COL.D140-81 | COL. KEVLAR XP/ 2632 N.III-A MOD RT 3AXP | 1.00 | 425.25 | 425.25 |
| 007 | 7A3.9 | MPX.E00.E053-41 | REBITE AL. MAND. ACO TIPO ABERTO ABA ESC | 956.00 | 0.44 | 423.61 |
| 004 | 4R | MPX.A01.A050-59 | SOL. ALTA PTA LAT. ABS PR SPR 415 (C/ RE | 5.00 | 84.55 | 422.76 |
| 060 | 60C43.2 | MPX.N03.N025-39 | SENSOR TEMPERATURA AGUA | 3.00 | 140.89 | 422.66 |
| 005 | 5H3.8 | MPX.A00.A012-11 | TAMPA DIANT. SIR. RT10 | 104.00 | 4.06 | 422.58 |
| 005 | 5H5.7 | MPX.T00.T025-36 | DRIVER 30W ARLEN AD-95 / NATTS HX35S (RT | 7.00 | 60.26 | 421.81 |
| 027 | 027 | MPX.T01.T059-79 | CABO FLEXIVEL 1.0MM VD/VM 105C 300V | 1,300.00 | 0.32 | 421.18 |
| 021 | 021 | MPX.M00.M010-03 | PERFIL BORR. FORMATO U 8.5MM - 03097 | 195.00 | 2.16 | 420.65 |
| 021 | 021 | N0X.075.0088-AX | PAR. CAB. SEXT. M6X35MM INOX | 850.00 | 0.49 | 420.54 |
| 004 | 4R2.12 | MPX.N00.N086-61 | SUP. MAGN FIXAC. TABLET KIMASTER SU203 | 10.00 | 42.00 | 420.03 |
| 027 | 027 | MPX.T01.T059-76 | CABO FLEXIVEL 1.0MM BR 105C 300V | 1,001.06 | 0.42 | 419.80 |
| 060 | 60S3.6 | MPX.A00.A038-26 | (OBS.) TAMPA CTRAL FOXLIGHT - AZUL | 39.00 | 10.76 | 419.62 |
| 005 | 5B6.2 | MPX.T00.T051-20 | CJ. SUP. 214/004 A.E. - KAE 7.999.20.009 | 466.00 | 0.90 | 419.56 |
| 016 | 016 | MPX.T00.T071-20 | INDICADOR EL. TEMPER. -10C A 110C (TERMO | 2.00 | 209.46 | 418.92 |
| 060 | 60S6.7 | S99.878.6038-11 | CJ ELETR. LANT. Q. BLAZE 7X3 - LED REBEL BL/BL (WL) V1.2 | 7.00 | 59.81 | 418.68 |
| 005 | 5G4.11 | MPX.A00.A010-13 | CUP. SIN. RT19P/23P AMBAR | 34.00 | 12.31 | 418.62 |
| 060 | 60B2.1.4 | MPX.T00.T098-87 | PCI FURADA TKAL-LED | 98.00 | 4.27 | 418.30 |
| 005 | 5F6.10 | S99.636.6034-02 | CORPO INT. SIR. RT27 (PT) | 44.00 | 9.49 | 417.35 |
| 060 | 60C43.6 | MPX.T00.T081-58 | PCI FURADA MBG2 | 73.00 | 5.72 | 417.23 |
| 021 | 021 | MPX.T01.T098-99 | PCI FLEXIVEL LED 222 (Z5 SERIES) | 91.00 | 4.58 | 416.95 |
| 005 | 5B4.6 | S99.878.6046-49 | CJ ELETR. WINGLUX-WET ED ND - BL V1.2 | 2.00 | 208.44 | 416.87 |
| | | MIX.L00.L009-02 | QUEROSENE | 90.00 | 4.63 | 416.75 |
| 4 | 4 | 901.911.9602-19 | LIXA 60 | 114.00 | 3.65 | 416.56 |
| 004 | 4R1.14 | MPX.A00.A055-04 | SUP. 02 ARMAS LONGAS 3D TAL-ME-D0002 | 6.00 | 69.31 | 415.88 |
| 005 | 5G2.2 | S99.876.6042-04 | REFLETOR PQ WET EXTREME OFF-AXIS (METALI | 212.00 | 1.96 | 415.86 |
| 060 | 60S12.2 | S99.882.6053-16 | | 9.00 | 46.20 | 415.81 |
| 005 | 5A5.3 | MPX.T00.T037-13 | LAMP. INCAND. 21W 24V | 114.00 | 3.64 | 414.95 |
| 060 | 60S3.5 | MPX.A00.A038-25 | (OBS.) TAMPA CTRAL FOXLIGHT - AMBAR | 38.00 | 10.91 | 414.73 |
| 060 | 60C3.1 | MIX.H00.H007-16 | EXTIN. INCEN. TIPO PO AB | 1.00 | 414.21 | 414.21 |
| 007 | 7A2.8 | N0X.164.0619-AU | PORCA SEXT. CALOTA 3/16 INOX | 298.00 | 1.39 | 413.34 |
| 004 | CH1.3 | E02.527.9025-17 | CHIC. EL. INTER. COMPL. FAROL NEB. / MIL | 114.00 | 3.62 | 412.39 |
| 026 | 26C4.5 | MPX.T00.T093-73 | CONECTOR MULTILOCK 3P PLUG MOUSING AMP 1 | 402.00 | 1.03 | 412.27 |
| 016 | 016 | S01.685.6100-00 | KIT CONTROL HEAD IS2100 | 2.00 | 205.95 | 411.89 |
| 021 | 021 | MPX.T00.T036-05 | CONEC. PEF 1-4 SOQ. METALTEX | 6,185.00 | 0.07 | 411.32 |
| 005 | 5D5.3 | MPX.G02.G050-36 | ETIQ. ADES. IDENT. SIN. WINGLUX BASIC (N | 435.00 | 0.94 | 411.04 |
| 026 | 26C5.8 | MPX.M00.M040-31 | BORR. PROTECAO CACH. PT P/ CABO 35 MM | 291.00 | 1.41 | 410.86 |
| 005 | 5B4.2 | MPX.T00.T100-62 | COMPRESSOR AR MC4 FI-24V - FIAMM | 1.00 | 410.79 | 410.79 |
| 060 | 60S1.1.5 | MPX.R00.R046-54 | MIC. - PAGING MICROPHONE (CONNEAUT. OHIO) MOD. 611L | 7.00 | 58.68 | 410.78 |
| 007 | 7A5.12 | N0X.081.0308-AX | PAR. AA CAB. CIL. ABAUL. PH. 3.5X13MM IN | 2,000.00 | 0.21 | 410.47 |
| 6 | | N0D.205.0510-AV | | 1,544.00 | 0.27 | 410.35 |
| 007 | 7A8.5 | N0X.075.0091-AX | PAR. CAB. SEXT. M6X50MM INOX | 700.00 | 0.59 | 410.10 |
| 060 | 60S6.7 | S99.882.6065-07 | CJ ELETR. SOLLOLIGHT-LCL - RD V1.3 | 8.00 | 51.23 | 409.87 |
| 060 | 60B4.1.10 | MPX.G00.G050-01 | ETIQ. ADES. IDENT. FUS. | 427.00 | 0.96 | 409.41 |
| 060 | 60B4.1.9 | S99.684.9002-22 | CHIC. EL. LAMP. INT. T-K | 20.00 | 20.43 | 408.52 |
| 060 | 60S9.2 | S99.882.6061-81 | PCI MONT. LINEA / SPYDER WET CENTER STARTER | 7.00 | 58.35 | 408.44 |
| 027 | 027 | MPX.T00.T059-35 | CABO FLEXIVEL 1.5MM LR 105C 300V | 800.00 | 0.51 | 408.27 |
| 027 | 027 | MPX.T00.T059-14 | CABO FLEXIVEL 1.0MM CZ 105C 300V | 1,402.25 | 0.29 | 408.20 |
| 007 | 7A9.2 | N0X.095.0437-AX | PAR. CAB. SEXT. 5/16X5/8 INOX | 1,168.00 | 0.35 | 406.44 |
| | | N0X.095.0437-AX | PARAF. CAB.SEXT. 5/16 X 5/8 INOX | 1,168.00 | 0.35 | 406.44 |
| 005 | 5G2.3 | MPX.A00.A040-54 | CONE CJ. SONOFLETOR YH100-12B | 100.00 | 4.06 | 405.75 |
| 021 | 021 | N0X.213.0628-LV | ARR. LISA 1/4 X 5/8 INOX | 2,445.00 | 0.17 | 405.31 |

| DEPOS | LOCALIZAÇÃO | ITEM | DESCRIÇÃO | CONTAGEM | VALOR UNIT. | VALOR GERAL |
|---|---|---|---|---|---|---|
| 005 | 5B6.9 | MPX.A02.A040-44 | LUVA INT. INJ. HASTE TELESC. 2 EST. | 123.00 | 3.29 | 405.08 |
| 005 | 5D5.5 | MPX.A02.A040-41 | GUIA DESLIZANTE HASTE TELEC. 2 EST. | 272.00 | 1.49 | 405.01 |
| 007 | 7A7.6 | MPX.E00.E038-54 | ESP. USIN. LATAO 1/4 (6.35MM) X 4MM X M3 | 755.00 | 0.54 | 404.90 |
| 005 | 5A6.3 | MPX.T02.T098-02 | PCI FLEXIVEL LED 121 (Z5 SERIES) | 144.00 | 2.81 | 404.70 |
| 005 | 5B6.2 | MPX.T00.T048-11 | TRANSF. SAIDA AUDIO 1624 | 13.00 | 31.12 | 404.60 |
| 004 | CHICOTE 2.3 | F25.575.9025-03 | CHIC. EL. INTER. SISTEMA DE INTERCOMUNIC | 10.00 | 40.36 | 403.61 |
| 005 | 5G6.4 | MPX.A02.A040-53 | BASE (2) LANT. DIGILIGHT | 37.00 | 10.91 | 403.59 |
| 060 | 60C20.1 | MPX.A01.A009-93 | SUP. P/LAMA PLASTICO CAM | 8.00 | 50.43 | 403.47 |
| 6 | | R19.527.7198-PT | | 2.00 | 201.64 | 403.28 |
| 6 | | R19.527.7199-PT | | 2.00 | 201.64 | 403.28 |
| 013 | 013 | MPX.COL.D260-44 | TECIDO NYLON 240 EMBOR. SEM HIDRO REPELT | 50.00 | 8.06 | 402.86 |
| 060 | 60C41.2 | MPX.H01.H021-50 | VALV. ACIONAM. PNEUM. TO | 4.00 | 100.68 | 402.73 |
| 060 | 60S12.2 | S99.882.6052-85 | PCI MONT. ATTACK-6X3-LED - BL | 3.00 | 134.24 | 402.71 |
| 007 | 7A10.5 | N0X.081.0344-AX | PAR. AA CAB. CIL. ABAUL. PH. 4.8X32MM IN | 866.00 | 0.46 | 400.92 |
| 004 | CH1.2 | J16.507.9005-35 | CHIC. EL. INTER. COMP. TRAS. N.340 | 1.00 | 399.87 | 399.87 |
| 027 | 027 | MPX.T01.T051-83 | TERMINAL BUSBAR P/ CABO DE 2.5 A 6.0 TYC | 1,300.00 | 0.31 | 399.18 |
| 021 | 021 | MPX.E00.E053-01 | REBITE AL. MAND. ACO TIPO ABERTO ABA ABA | 3,000.00 | 0.13 | 399.02 |
| 026 | 26C | MPX.T01.T059-85 | CABO FLEXIVEL 1.0MM RO 105C 300V | 1,300.00 | 0.31 | 398.86 |
| 025 | 025.fix | N0A.075.0107-DZ | PAR. CAB. SEXT. M8X35MM R8.8 ZB (1) | 1,000.00 | 0.40 | 397.92 |
| 060 | 60B3.3.7 | MPX.G00.G033-31 | ETIQ. ADES. IDENT. PAINE | 46.00 | 8.64 | 397.66 |
| 007 | 7A2.12 | N0X.164.0605-AU | PORCA SEXT. CALOTA M6 INOX | 281.00 | 1.41 | 397.60 |
| 027 | 027 | MPX.T01.T051-27 | TERMINAL SOQUETE MATE-N-LOK 140 TYCO REF | 1,700.00 | 0.23 | 397.56 |
| 060 | 60S3.1 | S99.669.9002-12 | CHIC. EL. INTER. 14 MODULOS SABERLUX 36P. | 18.00 | 22.08 | 397.48 |
| 27 | 27 | S99.643.9022-06 | CHIC EL ALIM DIGILGTH | 37.00 | 10.72 | 396.77 |
| 006 | BARA02 | MPX.E00.E008-13 | BAR. AL. RED. 5/8X6000MM | 60.00 | 6.59 | 395.52 |
| 060 | 60C28.1 | MPX.H08.H018-53 | KIT TERM. P/MANG. SUCCAO | 1.00 | 395.44 | 395.44 |
| 027 | 027 | MPX.T01.T059-19 | CABO FLEXIVEL 4.0MM MA 105C 300V | 124.23 | 3.18 | 395.38 |
| 021 | 021 | MPX.E00.E055-03 | REBITE ACO TUB. ABERTO CAB. PLANA M6X15M | 1,920.00 | 0.21 | 395.22 |
| 005 | 5G5.1 | S99.636.6039-08 | TAMPA SIR. RT27 127/220V (PT) | 42.00 | 9.41 | 395.03 |
| 027 | 027 | MPX.T00.T059-06 | CABO FLEXIVEL 0.75MM MA 105C 300V | 530.00 | 0.74 | 394.55 |
| 004 | 4P16.1 | MPX.G02.G039-28 | ADES. SIMB. C.G. CHINA | 387.00 | 1.02 | 393.50 |
| 016 | 016 | MPX.N05.N089-26 | RETROVISOR COMPLT L/E ORIG. HILUX 2014 C | 4.00 | 98.25 | 393.02 |
| 016 | 016 | MPX.N05.N089-25 | RETROVISOR COMPLT L/D ORIG. HILUX 2014 C | 4.00 | 98.25 | 393.00 |
| 060 | 60B3.2.9 | S99.878.6052-48 | CJ ELETR. MAXIMUM CENTER | 5.00 | 78.51 | 392.55 |
| | | S99.629.6007-02 | MOD. SLIMLIGHT | 10.00 | 39.23 | 392.34 |
| 007 | 7A8.8 | N0X.061.0348-AX | PAR. AA CAB. CHT. ESC. PH. 2.9X25MM INOX | 3,160.00 | 0.12 | 392.20 |
| 27 | | MPX.T00.T059-41 | CABO FLEXIVEL | 758.60 | 0.52 | 391.86 |
| 027 | 027 | MPX.T00.T059-41 | CABO FLEXIVEL 1.5MM PR 105C 750V | 758.60 | 0.52 | 391.86 |
| 021 | 021 | N0D.220.0310-FZ | PAR. CAB. PAN. PH. MITTOPLASTIC 3.5X25MM | 1,605.00 | 0.24 | 391.76 |
| 004 | CH3.3 | S99.650.9022-05 | CHIC. EL. ALIM. LANT. FOCUS LED(CONEC. 3 | 58.00 | 6.75 | 391.57 |
| 6 | | MPX.M00.M040-23 | | 109.00 | 3.59 | 391.45 |
| 060 | 60S3.1 | S99.608.9002-00 | | 15.00 | 26.09 | 391.34 |
| 007 | 7A9.10 | N0A.039.0178-EZ | PAR. CAB. SEXT. M12 X 80MM R10.9 ZB | 184.00 | 2.13 | 391.30 |
| 004 | 4P9.2 | MPX.T00.T049-99 | PLUG 3P+T NEG. STRAHL REFER. N-4576 63A | 4.00 | 97.80 | 391.21 |
| 005 | 5G2.3 | S99.669.9002-26 | CHIC. EL. ALIM/INTERL. FOXLIGHT/SLIMBAR | 7.00 | 55.82 | 390.77 |
| 021 | 021 | MPX.E00.E038-68 | FIX. USIN. P/ IS2000 (ACO INOX 303) | 37.00 | 10.55 | 390.47 |
| 027 | 027 | MPX.T00.T051-67 | TERMINAL SOQUETE TYCO REFE.350078-1 | 4,468.00 | 0.09 | 390.19 |
| | | MIX.J00.J007-11 | VERNIZ ELITE | 18.00 | 21.68 | 390.18 |
| 020 | 020.PIN | MPX.J00.J009-30 | AGUA RAZ | 45.00 | 8.66 | 389.52 |
| 016 | 016 | S00.694.6100-00 | CHAVE I-SAVER | 15.00 | 25.94 | 389.04 |
| 060 | 60S1.1.4 | MPX.T00.T059-71 | CABO BLIND. 85PORCT 5x18 AWG EUROCABO (16347) | 92.00 | 4.23 | 388.85 |
| 005 | 5L5.1 | S99.652.6039-02 | CHAPA BASE LANT. LUMINA IMATRON | 46.00 | 8.45 | 388.66 |
| 060 | 60S7.5 | MPX.M00.M110-62 | CARENAGEM BINARY | 24.00 | 16.11 | 386.54 |
| 005 | 5A5.2 | MPX.M00.M040-04 | PASSA FIO BORR. C/ RESSALTO - 709 (17MM) | 216.00 | 1.79 | 386.08 |
| 020 | 020.FIX | N0A.160.0606-EU | PORCA SEXT. AUTO TRAV. M8 R8.8 ZB | 1,060.00 | 0.36 | 385.90 |
| 007 | 7A9.2 | N0X.031.0124-AX | PAR. CAB. CHT. ESC. INT. M10 X25MM INOX | 143.00 | 2.70 | 385.45 |
| 004 | CH1.5 | O41.507.9007-05 | CHIC. EL. CTRAL ARM. SUPER. N.096 | 3.00 | 128.43 | 385.28 |
| 060 | 60C8.1 | MPX.E00.E030-08 | MOLA ACO MOLA 8MM D. X 1 | 35.00 | 11.00 | 385.16 |
| 005 | 5D4.9 | MPX.T00.T098-57 | PCI FURADA CONVERSOR RT-2412 V-1.1 | 29.00 | 13.27 | 384.94 |
| 007 | 7B5.3 | N0A.069.0072-DZ | PAR. CAB. CIL. COM FD. M5X45MM R8.8 ZB | 2,715.00 | 0.14 | 384.92 |
| 6 | | SGE.GM0.1099-00 | FIXADOR L/D TRAIL BLAZER | 15.00 | 25.65 | 384.77 |
| 6 | | SGE.GM0.1100-00 | FIXADOR L/E TRAIL BLAZER | 15.00 | 25.65 | 384.77 |
| 004 | 4P3.1 | MPX.M00.M010-28 | PERFIL BORR. FORMATO (U) 3/4 19.05MM LIS | 197.00 | 1.95 | 383.72 |
| 007 | 7A5.10 | N0X.073.0067-AX | PAR. CAB. PAN. PH. M5X20MM INOX | 2,184.00 | 0.18 | 382.79 |
| 004 | CH3.4 | L06.582.9005-04 | CHIC. EL. INTER. TOM. ENG. REBOQ. N.014 | 19.00 | 20.13 | 382.51 |
| 026 | 26C4.1 | MPX.T00.T031-40 | FUS. MINIVAL 20A X 32V MTA REFE.0600150 | 2,746.00 | 0.14 | 382.29 |
| 004 | CH2.8 | K00.507.T049-19 | KIT EXTENSAO (CABO 20M - 63A) | 1.00 | 382.11 | 382.11 |
| 005 | 5B6.1 | MPX.G02.G050-33 | ETIQ. ADES. IDENT. SIN. SLIMLIGHT-X (NOV | 249.00 | 1.53 | 381.80 |
| 007 | 7B6.1 | N0A.081.0333-FZ | PAR. AA CAB. CIL. ABAUL. PH. 3.5X22MM ZB | 7,495.00 | 0.05 | 381.59 |
| 027 | 027 | MPX.T02.T059-38 | CABO FLEXIVEL 1.0MM AZ/LR 105C 300V | 942.04 | 0.40 | 381.28 |
| 005 | 5A5.8 | MPX.T00.T050-02 | SOQ. RETO LAMP. INCAND. (REF. 1005) | 83.00 | 4.59 | 380.69 |
| 007 | 7A8.2 | MPX.M00.M110-08 | COXIM BORR. M8X20MM | 107.00 | 3.55 | 379.70 |
| 026 | 26C3 | MPX.T00.T058-20 | ESPAGUETE TERMO RETT 33MM PR | 50.00 | 7.59 | 379.69 |
| 6 | | N0X.039.0109-AX | | 264.00 | 1.44 | 379.33 |
| 004 | 4S7.8 | MPX.N00.N086-60 | SUP. MAGN. FIXAC. MICROF. REFER. ARS 506 | 7.00 | 54.17 | 379.20 |
| 020 | 020.PIN | MPX.J00.J017-91 | TINTA AZ BOMB. NC RONTAN 046 | 5.00 | 75.59 | 377.93 |
| 004 | CHICOTE 2.5 | B56.527.9005-03 | CHIC. EL. ALIM. TOM. 12VCC PAINEL N.030 | 13.00 | 29.05 | 377.70 |
| 060 | 60B3.3.7 | MPX.G00.G034-39 | ETIQ. ADES. IDENT. PAINE | 179.00 | 2.11 | 377.46 |
| 005 | 5M4.1 | S99.625.6039-19 | CHAPA SIN. WINGLUX-S 20 MOD. | 4.00 | 94.31 | 377.25 |
| 005 | 5C5.2 | S99.686.6033-00 | SUP. FIXAC. TRANSF. CPU BOX | 49.00 | 7.68 | 376.44 |
| 004 | 4P12.1 | MPX.N00.N070-44 | DUTO CENTRAL SAIDA AR COND. COMPART. ESC | 1.00 | 376.13 | 376.13 |
| 060 | 60B20.1.3 | MPX.T00.T052-21 | RELE MINI 24V / 15A - AT | 144.00 | 2.61 | 375.78 |
| 026 | 26C5.4 | MPX.T00.T036-12 | CONECTOR PORTA 6 VIAS AMP REFE.880297-1 | 1,245.00 | 0.30 | 375.77 |
| 060 | 60S1.1.4 | S99.882.6052-32 | PCI MONT. LINEA/SPYDER-WET CENTER - WH (FRONT) V1.1 | 6.00 | 62.60 | 375.62 |
| 026 | 26C4.7 | MPX.T00.T034-03 | ISOLA. TERM. LING. SERIE 6.3 REF.881339- | 694.00 | 0.54 | 375.39 |
| 004 | 4P16.9 | MPX.A00.A030-38 | ACAB. REVEST. UNIT. LANT. FOCUS | 144.00 | 2.60 | 374.94 |
| 060 | 60S7.7 | MPX.T00.T037-14 | LAMP. HALG. 20W 12V DICR. 30. 35MM | 181.00 | 2.07 | 374.78 |
| 026 | 26C4.4 | MPX.T01.T049-51 | JACK P10 ESTEREO CAPA CIRCUITO ABERTO RE | 201.00 | 1.86 | 374.47 |
| 060 | 60S11.2 | MPX.T00.T081-49 | PCI FURADA RCB REMOTE CONTROL BOARD - V1.0 | 38.00 | 9.84 | 373.92 |
| 007 | 7A12.3 | N0H.216.0705-NU | PINO ELASTICO 4.0 MM X 32 MM | 5,577.00 | 0.07 | 373.60 |
| 004 | 4J1.19 | MPX.A00.A017-32 | FIXADOR PLAST. ADES. FPA28 (28MM X 28MM) | 433.00 | 0.86 | 373.45 |
| 060 | 60S4.2 | N0X.081.0354-AX | PARAFUSO | 600.00 | 0.62 | 373.07 |
| 041 | 041 | S00.642.6100-38 | INTERR. DIG. SYSTEM CONTROLLER SC-223 (F | 6.00 | 62.16 | 372.98 |
| 005 | 5D5.1 | S99.878.6046-65 | CJ ELETR. WINGLUX-WET STARTER CE ND - RD | 2.00 | 186.36 | 372.72 |
| 026 | 26C6.3 | MPX.T01.T035-23 | CONEC. RECEP. 6,3 C/ TRAVA 1 VIA TYCO RE | 998.00 | 0.37 | 372.21 |
| 005 | 5D4.5 | MPX.T00.T001-09 | BUZZER AST100TRQ | 82.00 | 4.54 | 372.14 |
| 060 | 60S12.1 | MPX.A00.A038-42 | | 56.00 | 6.63 | 371.48 |
| 025 | 025.FIX | MPX.E00.E038-40 | ESP. USIN. LATAO 1/4 (6.35MM) X 11MM X M | 716.00 | 0.52 | 371.42 |
| | | MPX.A02.A040-53 | BASE LANT | 34.00 | 10.91 | 370.87 |
| 005 | 5A4.7 | S99.882.6052-01 | PCI MONT. LINEA/SPYDER-WET CORNER LEFT - | 3.00 | 123.45 | 370.34 |
| 6 | | N0H.216.0712-NU | PINO ELASTICO 4X28MM | 4,400.00 | 0.08 | 370.32 |
| 060 | 60C18.1 | MPX.E00.E024-64 | ABRAÇADEIRA TIPO MS EM AÇO REFORÇADO 117 - 129 ZB | 52.00 | 7.12 | 370.20 |
| 005 | 5F3.10 | S99.882.6065-79 | CJ ELETR. WINGLUX-WET ED ND - BL (AL) V1 | 2.00 | 185.03 | 370.06 |
| 041 | 041 | MPX.T00.T095-05 | CABO TRANSM. DADOS PATCH CORD 6.0M (FURU | 8.00 | 46.24 | 369.94 |
| 027 | 027 | MPX.T00.T059-07 | CABO FLEXIVEL 0.75MM PR 105C 300V | 1,500.00 | 0.25 | 368.69 |
| 007 | 7A12.11 | N0D.065.0108-DZ | PAR. CAB. ABAUL.COM SEXT. INT. M8X40MM R | 208.00 | 1.77 | 368.62 |
| 007 | 7A5.12 | N0A.069.0068-DZ | PAR. CAB. CIL. COM FD. M5X25MM R8.8 ZB | 2,883.00 | 0.13 | 368.00 |
| 005 | 5H4.11 | S99.618.6039-06 | BASE MAGNETICA RT19K (PT) | 32.00 | 11.48 | 367.42 |
| 005 | 5B6.1 | MPX.G02.G050-45 | ETIQ. ADES. IDENT. MIC. RONTAN (ELETRETO | 808.00 | 0.45 | 366.89 |
| 007 | 7A7.6 | MPX.E00.E038-76 | ESP. USIN. LATAO 1/4 (6.35MM) X 5MM X M3 | 400.00 | 0.92 | 366.47 |

| DEPOS | LOCALIZAÇÃO | ITEM | DESCRIÇÃO | CONTAGEM | VALOR UNIT. | VALOR GERAL |
|---|---|---|---|---|---|---|
| 005 | 5M3.2 | MPX.A00.A038-73 | TAMPA CAB. MAXIMUM (PC CRISTAL) (2) | 33.00 | 11.09 | 366.04 |
| 020 | 020.PIN | MPX.J00.J017-99 | TINTA PU AMR TRANS. | 3.00 | 121.98 | 365.94 |
| 060 | 60S11.2 | S99.882.6051-74 | (OBS.)PCI MONT. WINGLUX-WET CDMB - BL (TD) V1.1 | 1.00 | 365.47 | 365.47 |
| 4 | 4R 4.16 | MPX.D05.D002-36 | CAPA BANCO DIAN./ TRAS GR. S/REF C/E | 1.00 | 365.40 | 365.40 |
| | | MPX.Q00.Q003-00 | HASTE PROTEÇÃO 2 EST. LINHA | 10.00 | 36.54 | 365.40 |
| 007 | 7A10.9 | N0A.031.0115-DZ | PAR. CAB. CHT. ESC. C/ SEXT. INT. M8X80M | 46.00 | 7.92 | 364.18 |
| 021 | 021 | MPX.M00.M110-74 | GUARN. VEDACAO TAMPA MAXIMUM | 55.00 | 6.62 | 364.13 |
| 005 | 5D6.9 | MPX.T00.T028-77 | FAROL AUX. MINI RED. NEB. NINO F11V AN | 32.00 | 11.38 | 364.01 |
| 005 | 5G5.6 | S99.630.6034-04 | ARO INT. SIR. RT10B (PT) | 64.00 | 5.68 | 363.83 |
| 027 | 027 | MPX.T00.T051-78 | TERM. AGULHA CRIMPER CABO 2,5 A 4,0MM2 R | 500.00 | 0.73 | 363.27 |
| 6 | | N0D.075.0106-DZ | | 418.00 | 0.87 | 363.21 |
| 007 | 7A4.8 | N0A.031.0110-DZ | PAR. CAB. CHT. ESC. COM SEXT. INT. M8X50 | 455.00 | 0.80 | 362.83 |
| 060 | 60A7.5 | MPX.T00.T002-14 | | 47.00 | 7.71 | 362.42 |
| 060 | 60S6.5 | S99.878.6038-12 | CJ ELETR. LANT. Q. BLAZE 7X3 - LED REBEL AB/AB (WL) V1.2 | 5.00 | 72.33 | 361.65 |
| 060 | 60B7.2.4 | MPX.A00.A010-58 | LENTE LANT.FOCUS AMBAR | 58.00 | 6.23 | 361.25 |
| 021 | 021 | MPX.M00.M010-67 | PERFIL BORR. (Y) 12X6 (CH. 1.5MM) BM-006 | 74.00 | 4.88 | 360.83 |
| 006 | BARD04 | MPX.E00.E006-51 | BAR. ACO RED. TREF. 1.1/4 X 6000MM/ SAE1 | 12.00 | 30.06 | 360.74 |
| 007 | 7A8.6 | N0A.075.0113-DZ | PAR. CAB. SEXT. M8X70MM R8.8 ZB (1) | 466.00 | 0.77 | 360.59 |
| 060 | 60S6.9 | MPX.E00.E048-02 | FIX. ALONG. GARRA | 111.00 | 3.24 | 359.83 |
| 026 | 26C3 | MPX.T00.T058-21 | ESPAGUETE TERMO RETT 17MM PR | 100.00 | 3.60 | 359.75 |
| 021 | LPS151 | N0X.081.0348-AX | PAR. AA CAB. CIL. ABAUL. PH. 2.9X25MM IN | 2,296.00 | 0.16 | 359.35 |
| 005 | 5N6.2 | S99.625.6039-13 | CHAPA SIN. WINGLUX BASIC 14 MOD. | 5.00 | 71.70 | 358.52 |
| 060 | 60C2.1 | MPX.N02.N005-26 | TAP. BORR. P/ PISO CABI. | 8.00 | 44.76 | 358.09 |
| 060 | 60S9.3 | MPX.A00.A038-45 | | 41.00 | 8.72 | 357.47 |
| 060 | 60S6.4 | S99.882.6046-06 | PCI MONT. EMM270-00 (ICM40 - 12V - V1.5) | 5.00 | 71.03 | 355.14 |
| 060 | 60C43.4 | MPX.T00.T032-00 | INDUTOR FIXO 2.2UH | 186.00 | 1.91 | 354.71 |
| 005 | 5A6.8 | S99.878.6038-41 | CJ ELETR. LANT. Q. BLAZE 6X4 LED REBEL A | 6.00 | 59.05 | 354.32 |
| 004 | 4J3.2 | MPX.T00.T031-72 | PTA-F MIDI FLEX FUSE HOLDER (LITTELFUSE) | 17.00 | 20.83 | 354.11 |
| 060 | 60C42.4 | MPX.G00.G041-20 | PLAQ. PARA-CHOQUE 10.000 | 61.00 | 5.80 | 354.04 |
| 6 | | PCH.GM0.8005-00 | SUP. INF. L/E PARACHOQUE | 15.00 | 23.59 | 353.89 |
| 6 | | PCH.GM0.8004-00 | SUP. INF. L/D PARACHOQUE | 15.00 | 23.59 | 353.89 |
| 020 | 020.FIX | N0A.075.0067-DZ | PAR. CAB. SEXT. M5X20MM R8.8 ZB | 4,127.00 | 0.09 | 353.88 |
| 060 | 60B3.3.8 | MPX.M00.M010-72 | (OBSOLETO) JUNTA DE MONT. LANT. QUASAR BLAZE 9X6 | 108.00 | 3.28 | 353.85 |
| 005 | 5A6.6 | MPX.A02.A040-14 | TAMPA LAT. ESQ. SIN. SLIMLIGHT X | 212.00 | 1.67 | 353.37 |
| 026 | 26C | MPX.T00.T015-29 | TERMINAL SOQUETE MATE-N-LOK 140 TYCO REF | 2,500.00 | 0.14 | 353.22 |
| 026 | 26C | MPX.T01.T059-31 | CABO FLEXIVEL 1.5MM BR 105C 750V | 750.00 | 0.47 | 352.89 |
| 060 | 60C42.5 | MPX.H03.H017-57 | CILINDRO PNEUM. DUPLA AC | 5.00 | 70.41 | 352.06 |
| 005 | 5L5.2 | G02.527.6031-PT | REF. INT. FIXAC. SIN. PADRAO FURA TETO ( | 118.00 | 2.98 | 351.41 |
| 005 | 5D6.7 | MPX.M00.M060-00 | ARR. BORR. 2.0X4.5X10MM - 14.620 | 1,000.00 | 0.35 | 351.15 |
| 060 | 60B3.2.9 | S99.882.6065-63 | CJ ELETR. LANT. Q. BLAZE | 6.00 | 58.52 | 351.11 |
| 013 | 013 | MPB.COL.D260-17 | BENF TEC RIPSTOP 67PORC.POLIEST.33PORC.A | 23.36 | 15.01 | 350.57 |
| 004 | 4S1.11 | MPX.A00.A017-21 | CLIP ARVORE NA COR BRANCA | 2,080.00 | 0.17 | 349.87 |
| 27 | 27 | MPX.T00.T059-57 | CABO FLEXIVEL 4.0MM | 200.00 | 1.75 | 349.57 |
| 060 | 60C28.2 | MPX.H09.H018-13 | PONTEIRA A2 4P COD 00999 | 8.00 | 43.67 | 349.35 |
| 007 | 7B5.6 | N0X.039.0109-AX | PAR. CAB. SEXT. M8X45MM INOX | 243.00 | 1.44 | 349.16 |
| 027 | 027 | MPX.T00.T059-37 | CABO FLEXIVEL 1.0MM MA 105C 300V | 350.00 | 1.00 | 348.88 |
| 004 | 4P16.5 | MPX.G00.G037-12 | ADES. TAMPA P/ COLN. LAT. SPRINTER | 60.00 | 5.80 | 348.18 |
| 060 | 60C42.4 | MPX.H11.H018-14 | TEE X MJ X FG X MJ 1 5/1 | 4.00 | 86.92 | 347.68 |
| 027 | 027 | MPX.T00.T031-53 | SUP. FIXAC. PTA-F UNIVAL MTA REF. 030039 | 303.00 | 1.15 | 347.13 |
| 005 | 5A6.12 | MPX.A02.A040-32 | CAREN. QUASAR FLEX (2) (ABS PRETO) | 140.00 | 2.48 | 347.11 |
| 007 | 7A11.10 | N0A.071.0105-DZ | PAR. CAB. CHT. ESC. PH. M8X25MM R8.8 ZB | 1,395.00 | 0.25 | 345.94 |
| 060 | 60S5.10 | MPX.H03.H025-25 | REGUL. PRESSAO AR COMP. C/ MANOMETRO 0-10 BAR | 5.00 | 69.19 | 345.93 |
| 042 | 042 | MPX.COL.D100-01 | COL. GOLD FLEX/ 1771 N.II MOD RT2NG TAM | 1.00 | 345.53 | 345.53 |
| 005 | 5D5.5 | MPX.G00.G050-84 | ETIQ. ADES. IDENT. Q STROBO LED | 1,510.00 | 0.23 | 345.40 |
| 007 | 7A10.3 | N0X.065.0106-AX | PARAF. CABEC. ABAUL. SEXT. INT. M10 X 30 | 79.00 | 4.37 | 344.93 |
| | | N0A.041.0180-EZ | PARAFUSO ROSCA 1/2 M12 X 100 ZB | 181.00 | 1.90 | 344.73 |
| 060 | 60S3.1 | MPX.A00.A040-45 | LENTE REFL. 3X1 (ACRILICO TRANSPARENTE) | 354.00 | 0.97 | 344.29 |
| 021 | 021 | N0X.073.0018-AX | PAR. CAB. PAN. PH. M3X8MM INOX | 1,555.00 | 0.22 | 343.76 |
| 005 | 5D6.11 | MPX.A01.A040-91 | TAMPA PAINEL FR. IPA2100 | 43.00 | 7.99 | 343.65 |
| | | N0A.077.0119-DZ | PAR. CAB. SEXT. M8X110MM R8.8 ZB | 129.00 | 2.66 | 342.90 |
| 004 | 4S5.4 | MPX.G00.G039-75 | ADES. P/ PTA ARM INVER. | 169.00 | 2.03 | 342.64 |
| 021 | 021 | N0X.073.0026-AX | PAR. CAB. PAN. PH. M3X25MM INOX | 536.00 | 0.64 | 342.42 |
| 060 | 60C10.2 | MPX.B00.B003-00 | REFLETOR RED NA COR AMBAR (TIPO OLHO DE GATO) MILITAR | 11.00 | 31.12 | 342.32 |
| 005 | 5D4.9 | MPX.T00.T093-11 | HOUSING BLUE 1327G8 ANDERSON POWER | 532.00 | 0.64 | 341.03 |
| 026 | 26C5.6 | MPX.T00.T034-15 | ISOLA. TERM. LING. SERIE 4,7 CABO 0.50 A | 3,199.00 | 0.11 | 340.15 |
| 060 | 60S7.12 | MPX.G01.G050-39 | (OBS.) ETIQ. ADES. IDENT. SIN. DECKLIGHT WIDE-E-TECH | 154.00 | 2.21 | 339.79 |
| 060 | 60S7.1 | MPX.T00.T023-25 | DIODO ZENER 1N5361 5W 27V | 300.00 | 1.13 | 339.68 |
| 004 | 4J1.18 | MPX.M00.M030-08 | TAMPAO BORR. 5/8 - CCL800 | 433.00 | 0.78 | 339.43 |
| 005 | 5M5.6 | H12.527.7576-00 | SUP. INTERR. EVOL. C/ ENTR. MIC. (FIXADO | 381.00 | 0.89 | 339.41 |
| 060 | 60S12.2 | S99.882.6052-88 | PCI MONT. ATTACK-6X3-LED - GR V1.1 | 3.00 | 113.03 | 339.08 |
| 005 | 5A5.11 | MPX.C00.C004-05 | ESPUMA MIC. IS2000 | 306.00 | 1.11 | 338.98 |
| 004 | 4J3.6 | MPX.A01.A030-02 | ACAB. PS PAS. CABOS SPRINTER | 111.00 | 3.05 | 338.43 |
| 007 | 7A11.10 | N0A.045.0184-DZ | PAR. CAB. SEXT. M12X140MM R8.8 ZB | 51.00 | 6.63 | 338.24 |
| 005 | 5A4.1 | MPX.A00.A004-02 | ABRAC. PLAST. 1.0X2.5X101MM PRETA | 33,450.00 | 0.01 | 338.16 |
| 060 | 60S5.9 | S99.882.6052-10 | PCI MONT. LINEA/SPYDER-WET CORNER LEFT - GR V1.2 | 3.00 | 112.71 | 338.14 |
| 006 | CANI02 | MPX.E00.E016-00 | CANT. ACO 1/8 X 1.1/2 X 1.1/2 X 6000MM A | 46.00 | 7.34 | 337.54 |
| 025 | 025.FIX | MPX.E00.E038-21 | ESP. USIN. LATAO 3/8 (9.52MM) X 5MM X M5 | 580.00 | 0.58 | 337.04 |
| | | NOA.075.0070-DZ | ARR. M5 X 35 | 553.00 | 0.61 | 336.78 |
| 004 | CH4.1 | O41.575.9004-04 | CHIC. EL. ALIM. INTER. IS3000/2.0 SIR. M | 2.00 | 168.12 | 336.24 |
| 005 | 5B6.7 | MPX.A00.A040-43 | GUARN. PLAST. LANT. FOCO LED | 87.00 | 3.86 | 335.95 |
| 004 | 4P12.2 | MPX.X00.X041-05 | BATE. PTA L/E FIBRA ARM. EXT SPRINTER 41 | 1.00 | 335.68 | 335.68 |
| | | MPX.E00.E038-63 | PINO P/ BRANCO TLESC | 255.00 | 1.32 | 335.44 |
| 004 | 4R3.11 | MPX.M00.M030-31 | TAMPAO BORR. 43MM | 253.00 | 1.32 | 335.21 |
| | | MIX.V00.V007-05 | LIXA 400 | 800.00 | 0.42 | 334.90 |
| 060 | 60C2.2 | MPX.N02.N082-31 | MANIL. RET. ACO 3/4 PIN. | 12.00 | 27.88 | 334.54 |
| 042 | 042 | MPX.COL.D312-01 | PAINEL BAL. GOLD FLEX/ N.III-A- MOD MASC | 1.00 | 334.38 | 334.38 |
| 016 | 016 | MPX.N05.N085-91 | LUBRIFICADOR 92700810 | 4.00 | 83.54 | 334.16 |
| 004 | 4P7.1 | MPX.M00.M010-03 | PERFIL BORR. FORMATO U 8.5MM - 03097 | 154.90 | 2.16 | 334.15 |
| 026 | 26C5.5 | MPX.T00.T035-01 | CONEC. ALOJ. PINO MATE-N-LOK 3 VIAS TYCO | 265.00 | 1.26 | 334.07 |
| | | N0X.164.0605-AU | PORCA SEXT. CALOTA M6 INOX | 236.00 | 1.41 | 333.93 |
| 060 | 60C41.5 | MPX.A00.A012-57 | PUX.TASCO - COD.91381 | 59.00 | 5.65 | 333.55 |
| 023 | 023 | MPX.V00.V042-01 | FITA CREPE 19MM W X 50M L | 66.00 | 5.05 | 333.35 |
| 026 | 26C4.2 | MPX.T00.T031-28 | SUP. PTA-F MINIVAL MTA REFE.0300395 | 409.00 | 0.81 | 333.22 |
| 026 | 26C6.7 | MPX.T01.T051-93 | TERMINAL SOQUETE GT 150 0,35 A 0,50MM D | 1,500.00 | 0.22 | 332.33 |
| 060 | 60C2.1 | MPX.N02.N005-16 | TAP. BORR. DIANT./ TRAS. | 18.00 | 18.46 | 332.26 |
| 021 | 021 | N0X.166.0606-AU | PORCA SEXT. M8 INOX | 650.00 | 0.51 | 331.41 |
| 005 | 5A6.7 | S99.878.6052-57 | CJ ELETR. MAXIMUM-SUPER TD CENTER ND - B | 4.00 | 82.80 | 331.20 |
| 060 | 60C2.2 | MPX.N00.N023-04 | MOLA GAS 10KG 16.474 / 0 | 17.00 | 19.47 | 330.99 |
| 005 | 5B4.5 | MPX.T00.T037-18 | LAMP. INCAND. 40W 110V BULBO PQ. | 60.00 | 5.51 | 330.73 |
| | | S37.620.6143-09 | SIN. TR23PA 220V | 3.00 | 110.15 | 330.44 |
| 005 | 5D5.9 | MPX.M00.M130-26 | CALCO BORR. ACION. BOTAO LAT. IS2100-PM | 471.00 | 0.70 | 329.98 |
| 004 | CH2.10 | H08.527.9003-01 | CHIC. EL. ALIM. INTER. SC23 / QUASAR / R | 2.00 | 164.91 | 329.82 |
| 060 | 60B4.1.15 | MPX.T00.T045-78 | PCI FURADA COMUT. AUTOM. | 494.00 | 0.67 | 329.67 |
| 004 | CH2.13 | J16.507.9005-22 | CHIC. EL. INTER. BAR. SIN. TRAS. N.016 | 12.00 | 27.47 | 329.59 |
| 007 | 7A9.3 | N0A.037.0113-DZ | PARAF. CAB. FRANC. M8 X 70MM R8.8 ZB | 128.00 | 2.57 | 328.93 |
| | | S99.678.6014-61 | KIT MONT. BLAZER | 2.00 | 164.37 | 328.74 |
| 005 | 5G4.4 | MPX.A02.A040-05 | LENTE LED G3 4 X 1 FR FRESNEL 150. FULL | 104.00 | 3.16 | 328.63 |
| 060 | 60B4.1.4 | S99.882.6061-17 | PCI MONT. NEW CPU100W 23 | 3.00 | 109.49 | 328.48 |
| 022 | 022 | SGE.RE0.4127-KT | COD. REV - 50.SGE.RE04.127.KP3L - SUP SI | 25.00 | 13.13 | 328.22 |
| 060 | 60C42.3 | MPX.H02.H019-39 | ARRUELA PASSA MURO 15/16 | 104.00 | 3.15 | 327.93 |

| DEPOS | LOCALIZAÇÃO | ITEM | DESCRIÇÃO | CONTAGEM | VALOR UNIT. | VALOR GERAL |
|---|---|---|---|---|---|---|
| 004 | 4R | MPX.T00.T003-32 | BAT. MOURA 60AH REFER. M60GD | 1.00 | 327.86 | 327.86 |
| 027 | 027 | MPX.T01.T059-05 | CABO FLEXIVEL 0.50MM RX 105C 300V | 2,177.32 | 0.15 | 327.78 |
| 060 | 60C43.3 | MPX.H02.H019-85 | COTOV. MACHO LATAO 8MM X 1/4 P. NPT | 68.00 | 4.82 | 327.69 |
| 060 | 60C23.2.9 | L05.520.9025-04 | CHIC. EL. INTER. LANT. M | 5.00 | 65.46 | 327.31 |
| 060 | 60B2.1.2 | MPX.T00.T098-66 | PCI FURADA LANT. QUASAR | 40.00 | 8.18 | 327.18 |
| 004 | 4S3.1 | MPX.V00.V042-07 | FITA ESPU. PVC B/D 2MM S X 80MM W (VITOC | 132.39 | 2.47 | 326.53 |
| 016 | 016 | MPX.T00.T041-17 | KIT. PROGRAM. MICROCONTR. DUSBMULTILINKB | 1.00 | 326.41 | 326.41 |
| 005 | 5H2.2 | MPX.A00.A009-92 | CANECA 50MM PR. KAE 3.502.23.007 | 478.00 | 0.68 | 326.21 |
| 016 | 016 | MPX.R00.R039-06 | RIB VNGT C/ CABOS | 1.00 | 326.10 | 326.10 |
| 041 | 041 | S99.625.6017-00 | KIT CORNETA RTS-100E (PE DE PATO) S/ DRI | 4.00 | 81.42 | 325.69 |
| 042 | 042 | MPX.COL.D100-63 | COL. GOLD FLEX/ 2157 N.II MOD RT2NG4 NIJ | 1.00 | 325.38 | 325.38 |
| 005 | 5A5.7 | S99.882.6051-90 | PCI MONT. LINEA/SPYDER-WET CORNER RIGHT | 3.00 | 108.37 | 325.10 |
| 026 | 26C5.11 | MPX.T00.T031-70 | BASE RELE FUSIVEL REFE.TYCO 444308-1 | 33.00 | 9.84 | 324.79 |
| 007 | 7B6.12 | N0A.039.0136-DZ | PAR. CAB. SEXT. M10X110MM R8.8 ZB | 229.00 | 1.42 | 324.67 |
| 013 | 013 | MPX.COL.D222-61 | VELCRO FM. (LISO) 100MM/ COR PR | 75.00 | 4.33 | 324.58 |
| 005 | 5B5.4 | MPX.G00.G033-68 | ETIQ. ADES. IDENT. COMUTADOR AUTOM. SOL. | 74.00 | 4.39 | 324.55 |
| 026 | 26C | MPN.T00.T051-54 | TERMINAL SOQUETE VAL-U-LOK TYCO REFE.794 | 3,500.00 | 0.09 | 324.41 |
| 013 | 013 | MPX.COL.D234-48 | BORD. DORSAL PET POLICIA MILITAR (PMAL) | 72.00 | 4.50 | 324.23 |
| 007 | 7A3.7 | MPX.E00.E058-04 | REBITE ACO TUB. ABERTO CAB. PLANA M5X14M | 3,843.00 | 0.08 | 323.91 |
| 060 | 60C41.2 | MPX.N03.N025-74 | DISPOSITIVO BLOQUEIO - T | 6.00 | 53.94 | 323.63 |
| 007 | 7A2.9 | N0X.160.0605-AU | PORCA SEXT. AUTO TRAV. M6 INOX | 974.00 | 0.33 | 323.16 |
| 005 | 5D5.12 | MPX.G02.G050-11 | ETIQ. ADES. IDENT. SIN. SPYDER (NOVO CON | 103.00 | 3.14 | 323.08 |
| 005 | 5A5.9 | MPX.A00.A009-44 | CX PLAST. CP014 | 93.00 | 3.47 | 323.05 |
| 041 | 041 | S05.697.6420-04 | QUASARFLEX (2) VM (760 S.SEAL/CAR.CR/VIT | 6.00 | 53.84 | 323.03 |
| 060 | 60S7.7 | S99.882.6052-08 | PCI MONT. LINEA/SPYDER-WET CORNER LEFT - AB (AL) V1.1 | 3.00 | 107.55 | 322.65 |
| 026 | 26C4.10 | MPX.T01.T051-19 | TERMINAL OLHAL TUBULAR 6.3 PARA CABO 10M | 483.00 | 0.67 | 322.27 |
| 027 | 027 | MPX.T00.T059-58 | CABO FLEXIVEL 6.0MM VM 105C 300V | 195.00 | 1.65 | 322.23 |
| 6 | | N0X.205.0510-LV | | 650.00 | 0.50 | 322.22 |
| 005 | 5H5.8 | MPX.A00.A009-01 | BASE SIN. RT19/20/23 | 38.00 | 8.48 | 322.22 |
| 060 | 60C42.6 | MPX.H04.H024-33 | CONDULETE MULTIPLO X 1P. | 31.00 | 10.39 | 322.10 |
| 060 | 60S6.4 | S99.878.6052-41 | CJ ELETR. MAXIMUM CENTER STARTER ND - WH/RD (C/ SILIC.) | 5.00 | 64.42 | 322.09 |
| 6 | | G50.527.7770-PL | | 25.00 | 12.88 | 321.93 |
| 006 | TUBN02 | MPX.E00.E044-16 | TUBO ACO RED. 1.1/2 X 1.5 X 6000MM / NBR | 48.00 | 6.70 | 321.46 |
| 004 | 004 | MPX.D04.D010-58 | CAPA BCO DIANT./TRAS.GRAFITE C/REF.C/ENC | 1.00 | 320.72 | 320.72 |
| 004 | CHICOTE 2.4 | B45.575.9004-00 | CHIC. EL. ALIM. INTER. IS1100 G-II SIR. | 2.00 | 160.30 | 320.61 |
| 006 | BARA03 | MPX.E00.E008-37 | BAR. AL. RED. 3/4 X 6000MM (2) | 36.00 | 8.90 | 320.32 |
| 005 | 5A5.5 | MPX.T00.T037-05 | LAMP. HALG. 55W 12V H3 | 39.00 | 8.21 | 320.12 |
| 060 | 60C43.6 | MPX.T00.T081-53 | PCI FURADA PCB MICROCONTROLADOR STR. 4 CANAIS | 660.00 | 0.48 | 319.30 |
| 060 | 60C42.2 | MPX.H01.H018-00 | ADAPTD SEN PRESSAO OLEO | 20.00 | 15.95 | 318.99 |
| 006 | TUBN01 | MPX.E00.E044-22 | TUBO ACO RED. 2 POL. X 2.0 X 6000MM; | 12.00 | 26.50 | 318.00 |
| 021 | 021 | S99.636.9022-00 | CHIC. EL. ALIM. SIR. RT27 / RT27C | 118.00 | 2.69 | 317.64 |
| 026 | 26C6.9 | MPX.T01.T051-02 | TERMINAL OLHAL TUBULAR 6.3 CABO 16MM | 469.00 | 0.68 | 317.50 |
| 060 | 60C41.4 | MPX.E00.E030-04 | MOLA ACO D/ PRESSAO SUP. | 33.00 | 9.62 | 317.47 |
| 6 | | G50.527.8030-PT | | 25.00 | 12.68 | 316.98 |
| 6 | | G50.527.8031-PT | | 25.00 | 12.68 | 316.98 |
| 004 | 4J3.18 | MPX.T00.T024-14 | DISJ. BI. 20A CURVA C SIEMENS 5SX1 220-7 | 8.00 | 39.52 | 316.16 |
| 025 | 025.FIX | MPX.E00.E038-28 | ESP. USIN. LATAO 1/4 (6.35MM) X 7MM X M3 | 533.00 | 0.59 | 315.64 |
| 060 | 60S5.13 | MPX.G01.G050-01 | ETIQ. ADES. IDENT. GM36 - Kerr SJC19971-B | 155.00 | 2.03 | 315.26 |
| 027 | 027 | MPX.T01.T051-71 | TERMINAL JPT TYCO REFE:964284-2 | 2,275.00 | 0.14 | 314.78 |
| 027 | 027 | MPX.T02.T059-39 | CABO FLEXIVEL 1.0MM RO/PR 105C 300V | 971.28 | 0.32 | 314.68 |
| 007 | 7A9.5 | MPX.N00.N025-02 | PORCA RED. PRENSAVEL M6 R8.8 ZB | 500.00 | 0.63 | 314.67 |
| 027 | 027 | MPX.T00.T059-23 | CABO FLEXIVEL 2.5MM BR 105C 300V | 180.00 | 1.75 | 314.50 |
| 060 | 60C41.1 | MPX.N00.N089-13 | FECHO LING. C/ MANOPLA T | 20.00 | 15.72 | 314.32 |
| 004 | 4P7.2 | MPX.M00.M010-78 | PERFIL BORR. BI ELAST. REF. 06310 | 40.00 | 7.85 | 314.15 |
| 004 | 004 | MPX.X00.X007-42 | PISO FIB. CELA TRAS. CZ SPIN | 1.00 | 313.98 | 313.98 |
| 060 | 60B2.1 | MPX.A01.A040-22 | CARENAGEM FR. LANT. WL-Q | 50.00 | 6.26 | 313.20 |
| 060 | 60B4.1.5 | MPX.A00.A009-10 | TAMPA LAT. SIN. RT15/17 | 594.00 | 0.53 | 313.13 |
| 060 | 60S11.2 | S99.882.6062-22 | PCI MONT. RSC1000-B V1.3 | 7.00 | 44.71 | 312.98 |
| 005 | 5A5.1 | MPX.A02.A040-23 | LENTE EXT. QUASAR DELTA (PC CRISTAL) (2) | 126.00 | 2.48 | 312.71 |
| 027 | 027 | MPX.T01.T051-36 | TERMINAL OLHAL 4.7 AMP REFE.626035-2 | 2,298.00 | 0.14 | 312.64 |
| 004 | 4P16.9 | MPX.T01.T040-16 | LED RED. 8MM AZ METALTEX REFE. TPN-081BL | 90.00 | 3.47 | 312.61 |
| 005 | 5B5.7 | S99.636.6035-00 | DISS. AL. TRANSISTOR SIR. RT27 - 2N305 | 150.00 | 2.08 | 312.49 |
| 005 | 5F5.11 | MPX.A00.A010-53 | LENTE LANT. DIGILIGHT RUBI | 38.00 | 8.21 | 311.90 |
| 005 | 5G4.7 | MPX.A02.A040-42 | BASE (2) SIN. RT19PM (FUNDO VAZADO) | 74.00 | 4.20 | 310.70 |
| 005 | 5M5.10 | S99.613.6033-05 | SUP. INDIV. MOD. DECKL. (LONGO) - MBLD | 119.00 | 2.61 | 310.41 |
| 021 | 021 | MPX.T00.T036-33 | CONEC. PEF 1-3 SOQ. METALTEX | 6,500.00 | 0.05 | 309.55 |
| 060 | 60C41.7 | MPX.M00.M100-09 | ANEL BORR. VITON ORING R | 20.00 | 15.46 | 309.19 |
| 060 | 60S9.2 | S99.882.6061-62 | (OBS.) PCI MONT. WINGLUX WET EOA ED – BL (AL) V1.2 | 2.00 | 154.59 | 309.19 |
| 060 | 60S5.5 | MPX.T00.T080-10 | TERMOPAR TIPO K UNIVERSAL | 20.00 | 15.44 | 308.85 |
| 025 | 025.FIX | MPX.E00.E055-03 | REBITE ACO TUB. ABERTO CAB. PLANA M6X15M | 1,500.00 | 0.21 | 308.76 |
| 025 | 025 | MPX.E00.E055-03 | REBITE AÇO TUB ABERTO CAB M 6X15MM ZA | 1,500.00 | 0.21 | 308.76 |
| 006 | PC2 | MPX.A00.A016-02 | BAR. NYLON RED. 6.6 1.1/2x 1000MM BR | 8.00 | 38.57 | 308.55 |
| 060 | 60S6.5 | MPX.T00.T037-01 | LAMP. HALG. 20W 12V 64425 | 165.00 | 1.87 | 308.35 |
| 005 | 5D6.4 | MPX.X00.X051-02 | CORN. FIBRA DRIVE 122/126DB PR 3MM S (IN | 31.00 | 9.93 | 307.81 |
| 005 | 5H3.1 | MPX.A00.A040-76 | PLACA CUIDADO VEICULOS SERIGRAFADA | 83.00 | 3.71 | 307.68 |
| | | NOA.075.0087-DZ | ARR. M6 X 30 | 421.00 | 0.73 | 307.67 |
| 060 | 60B20.1.2 | MPX.T00.T031-14 | PTA-F PQ. REFE. 505001 | 222.00 | 1.39 | 307.63 |
| 060 | 60C28.2 | MPX.A00.A001-20 | MANG. HIDRA. 1/4 P. SAE0 | 33.00 | 9.32 | 307.53 |
| 060 | 60C43.2 | MPX.T00.T038-61 | | 2.00 | 153.39 | 306.79 |
| 004 | 4S1.6 | MPX.M00.M040-23 | PASSA FIO BORR. 19MM REF. HOTONNICK 0012 | 85.00 | 3.59 | 305.26 |
| 060 | 60S5.13 | MPX.G01.G050-00 | ETIQ. ADES. IDENT. GM36 - Kerr SJC19971-R | 150.00 | 2.03 | 305.11 |
| 060 | 60C43.4 | MPX.T00.T010-31 | TRANSISTOR MOSFET-P IRF4905/TO220 | 65.00 | 4.69 | 305.01 |
| 013 | 013 | MPX.COL.D221-52 | VELCRO FM. (LISO) 50MM/ COR MA | 200.00 | 1.52 | 304.55 |
| 060 | 60C23.2.3 | L01.575.9026-00 | CABOS EL LIG SIST BAT C/ CG P/ VEIC LAND ROVER DEF 110 MIL R.01 | 2.00 | 152.16 | 304.32 |
| 6 | | N0X.075.0068-AX | | 1,320.00 | 0.23 | 304.03 |
| 060 | 60B4.1.11 | MPX.A00.A040-49 | GUIA CHIC. QUASARDOT | 826.00 | 0.37 | 303.73 |
| 013 | 013 | MPX.COL.D290-01 | ETIQ. TYVEC NIJ 0101.03 P/ CAPA EXT. N. | 500.00 | 0.61 | 303.65 |
| | | NOX.075.0063-AX | CAB. SEXT. M5 X 10 INOX | 356.00 | 0.85 | 303.53 |
| 060 | 60S6.3 | S99.882.6051-06 | | 2.00 | 151.70 | 303.39 |
| 060 | 60C41.7 | MPX.E00.E069-49 | ADAPTADOR SENSOR H2O CON | 6.00 | 50.51 | 303.05 |
| 6 | | N0X.073.0047-AX | | 686.00 | 0.44 | 302.97 |
| 004 | 4P5.1 | MPX.A00.A031-04 | PTA PAPEL TOALHA C/ SABN. E ESPEL. BR. | 3.00 | 100.66 | 301.99 |
| 004 | 4P16.4 | MPX.N00.N079-04 | CONJ. PROT. COIFA MCNTCA L200 TRITON GL | 1.00 | 301.82 | 301.82 |
| 026 | 26C4.1 | MPX.T00.T031-43 | FUS. UNIVAL 20A X 32V MTA REFE.600496 | 1,299.00 | 0.23 | 301.72 |
| 060 | 60C40.2 | MPX.G03.G040-08 | PLACA PVC PERIGO AFASTE- | 8.00 | 37.69 | 301.55 |
| 020 | 020.FIX | N0X.075.0092-AX | PAR. CAB. SEXT. M6X55MM INOX | 694.00 | 0.43 | 301.52 |
| 060 | 60C8.2.9 | MPX.T00.T049-37 | ADAPTD. AD55 OLIMPUS COD | 68.00 | 4.42 | 300.65 |
| 020 | 020.PIN | MPX.J00.J017-48 | TINTA VD OX. SAMU RONTAN 019 (L) | 4.00 | 75.07 | 300.30 |
| 005 | 5A4.3 | MPX.A02.A040-18 | TAMPA MB SIN. SLIM LIGHT X | 112.00 | 2.68 | 299.99 |
| 060 | 60S1.1.3 | MPX.A00.A010-47 | | 85.00 | 3.53 | 299.92 |
| 005 | 5D5.3 | MPX.M01.M110-01 | VED. DO MOD. SIN. SLIM LIGHT X | 195.00 | 1.54 | 299.69 |
| 004 | 4P13.1 | MPX.U00.U003-17 | JAN. COMUN. VID. INC. DIV. DUCATO MULTI | 3.00 | 99.75 | 299.25 |
| | | S99.687.6039-04 | PAINEL FR. RS 100 | 115.00 | 2.60 | 299.16 |
| 004 | 4S8.7 | MPX.A00.A017-45 | CLIP. ARV. BR - FIXAC. PTA DIANT. / TRAS | 405.00 | 0.74 | 299.13 |
| 004 | 4P7.2 | MPX.M00.M010-33 | PERFIL BORR. BI ELAST. - 06548 | 30.00 | 9.96 | 298.86 |
| 060 | 60C41.1 | MPX.N01.N084-19 | VALV. P/ VACUO DE TRANSF | 3.00 | 99.54 | 298.63 |
| 060 | 60C3.1 | MPX.N00.N084-32 | SUP. TV ARTIC. 32P. | 1.00 | 298.59 | 298.59 |
| 020 | 020.PIN | MPX.J00.J017-63 | TINTA BRANCO FORMICA INTERNO LACA SAMU R | 3.00 | 99.47 | 298.42 |
| 007 | 7A11.3 | N0H.216.0712-NU | PINO ELASTICO 4.0 MM X 28 MM | 3,540.00 | 0.08 | 297.94 |
| 007 | 7B4.2 | N0B.071.0317-DZ | PAR. AA CAB. CHT. ESC. PH 4 X 25MM ZA | 3,368.00 | 0.09 | 297.82 |

| DEPOS | LOCALIZAÇÃO | ITEM | DESCRIÇÃO | CONTAGEM | VALOR UNIT. | VALOR GERAL |
|---|---|---|---|---|---|---|
| 004 | 4P16.7 | MPX.T00.T024-33 | DISJ. AUTOMOTIVO 10A REFE. 655-W28-XQ1A- | 24.00 | 12.41 | 297.74 |
| 060 | 60S9.2 | S99.882.6053-12 | | 6.00 | 49.62 | 297.69 |
| 27 | 27 | MPX.T00.T058-18 | TUBO TERMO CONTRATIL | 63.00 | 4.72 | 297.64 |
| 016 | 016 | S05.678.6413-42 | LANT. WL-Q36 - ACAB. PRETO (C/ CONEC. SU | 2.00 | 148.68 | 297.36 |
| 005 | 5A6.4 | S99.882.6065-86 | CJ ELETR. LANT. Q. BLAZE 6X4 - LED 2.5G | 9.00 | 33.02 | 297.19 |
| 060 | 60C43.3 | MPX.T00.T015-84 | INTERR. REOSTATO MIL. RE | 6.00 | 49.53 | 297.17 |
| 060 | 60S7.8 | MPX.G00.G033-70 | ETIQ. ADES. IDENT. COMUTADOR AUTOM. SOL. 12/24VCC S/ DELAY | 96.00 | 3.09 | 297.11 |
| 004 | 4P9.2 | MPX.T00.T049-98 | TOM. 3P+T EMB. NEG. STRAHL REFER. N-4546 | 3.00 | 98.76 | 296.29 |
| 020 | 020.FIX | N0A.075.0084-DZ | PAR. CAB. SEXT. M6x16MM R8.8 ZINCADO BR | 1,488.00 | 0.20 | 296.14 |
| 060 | 60B3.3.7 | MPX.G00.G033-07 | ETIQ. ADES. IDENT. SELET | 95.00 | 3.12 | 296.04 |
| 007 | 7A9.7 | N0A.069.0047-DZ | PAR. CAB. CIL. COM FD. M4X20MM R8.8 ZB | 4,960.00 | 0.06 | 296.02 |
| 007 | 7A12.10 | N0D.109.0436-MZ | PAR. CAB. SEXT. 7/16X1 GR-5 ZP | 739.00 | 0.40 | 295.68 |
| 020 | 020.PIN | MPX.J00.J017-36 | SELADOR 2K - DELFLEET F398 (L) | 2.30 | 128.26 | 294.99 |
| 060 | 60C23.1.4 | MPX.T00.T031-52 | FUS. MINIVAL 30A MTA REF.0600169 | 2,200.00 | 0.13 | 294.76 |
| | | MPX.E00.E058-03 | REBIT M4 | 1,500.00 | 0.20 | 293.60 |
| 005 | 5B4.7 | H40.527.9023-00 | CHIC. EL. ALIM. INTER. SC23 / QUASAR / R | 4.00 | 73.38 | 293.54 |
| 021 | 021 | MPX.V00.V042-45 | FITA ISOL. 3M IMPERIAL 19MM X 20M | 101.00 | 2.90 | 292.98 |
| 005 | 5A6.2 | MPX.A00.A040-22 | CORPO CONTR. REMOTO EVOLUTION | 92.00 | 3.18 | 292.97 |
| 005 | 5M4.4 | MPX.A00.A040-66 | CARENAGEM QUASARLINE-D (ABS PRETO) | 416.00 | 0.70 | 292.92 |
| 060 | 60B3.2.3 | I13.523.7104-P2 | SUP. FIXAC. SIN. SLIML.X | 60.00 | 4.87 | 292.12 |
| | | N0A.031.0105-DZ | PARAF. CAAB. CHATA SEXT M8 X | 512.00 | 0.57 | 291.54 |
| 27 | | MPX.T00.T059-40 | CABO FLEXIVEL | 632.16 | 0.46 | 291.51 |
| 060 | 60S5.6 | MPX.G00.G050-60 | ETIQ. ADES. IDENT. SIN. VIZORLIGHT-S (USA) | 93.00 | 3.13 | 290.90 |
| 007 | 7A7.9 | MPX.E00.E038-12 | ESP. USIN. LATAO 1/4 (6.35MM) X 14.5MM X | 800.00 | 0.36 | 290.86 |
| 060 | 60C42.1 | MPX.E00.E030-44 | MOLA LD TRINCO PORTA TRA | 9.00 | 32.29 | 290.64 |
| 060 | 60C42.1 | MPX.E00.E030-43 | MOLA LE TRINCO PORTA TRA | 9.00 | 32.29 | 290.64 |
| 005 | 5E2.3 | MPX.A00.A010-82 | CUP. SIN. SPIDER / LINEA / TRUCKLIGHT AM | 22.00 | 13.20 | 290.46 |
| 005 | 5H4.1 | MPX.A00.A012-38 | CAB. SIR. RT11/16 | 38.00 | 7.63 | 290.06 |
| 025 | 025.FIX | N0X.073.0104-AX | PAR. CAB. PAN. PH. M8X20MM INOX | 205.00 | 1.41 | 289.32 |
| 004 | 4J2.15 | MPX.A00.A004-17 | BERCO FIX. REFE. TM - 358 | 1,047.00 | 0.28 | 289.23 |
| 060 | 60S6.14 | MPX.G01.G050-76 | ETIQ. ADES. IDENT. AMPL. TREMOR SIREN | 71.00 | 4.07 | 288.80 |
| 004 | 4P3.2 | MPX.T00.T043-03 | MICRO VENT. 127VCA 120MM x 120MM x 38MM | 13.00 | 22.17 | 288.16 |
| 007 | 7A4.7 | N0X.071.0023-AX | PAR. CAB. CHT. ESC. PH. M3X20MM INOX | 2,614.00 | 0.11 | 288.14 |
| 021 | 021 | S99.882.6046-71 | PCI MONT. EMM328-00 (QLD231 V-1.0) | 5.00 | 57.27 | 286.37 |
| 060 | 60B4.1.13 | S99.882.6062-78 | PCI MONT. LINEA/SPYDER-W | 3.00 | 95.36 | 286.07 |
| 060 | 60B3.2.8 | S99.612.6033-03 | SUP. INDIV. MOD. VIZORL. | 128.00 | 2.23 | 285.13 |
| 6 | | G50.527.7182-P0 | | 25.00 | 11.40 | 285.05 |
| 021 | 021 | MPX.T00.T093-20 | CONEC. ALOJ. SOQ. SUPERSEAL 5 VIAS TYCO | 78.00 | 3.65 | 284.76 |
| | | N0A.077.0119-DZ | PARF. M8 X 110 | 107.00 | 2.66 | 284.42 |
| | | N0A.075.0115-DZ | PAR. CAB. SEXT. M8X80MM R8.8 ZB | 464.00 | 0.61 | 284.33 |
| 005 | 5M4.1 | S99.612.6068-66 | F.GUARD VIZORL. L200 TRITON (18) (L/E) ( | 10.00 | 28.39 | 283.93 |
| 005 | 5L6.9 | H29.527.7104-PT | SUP. LANT. SUPER. QUASARDELTA DIANT. MOT | 49.00 | 5.79 | 283.79 |
| 6 | | MPX.M00.M030-09 | | 264.00 | 1.07 | 283.67 |
| 027 | 027 | MPX.T02.T059-53 | CABO FLEXIVEL 1.0MM AZ/BR 105C 300V | 692.56 | 0.41 | 283.51 |
| 026 | 26C6.2 | MPX.T01.T051-17 | TERMINAL OLHAL TUBULAR 10.5 CABO 16MM | 500.00 | 0.57 | 283.43 |
| 21 | | MPX.G02.G050-49 | ETIQ ADES IDENT FOXLIGHT | 304.00 | 0.93 | 283.33 |
| 004 | 4P14 | MPX.N06.N025-64 | CALHA CH. 4 PTA TOYOTA SW4 2019 | 2.00 | 141.59 | 283.19 |
| 005 | 5M4.1 | S99.612.6068-68 | F.GUARD VIZORL. L200 TRITON (18) (L/D) ( | 10.00 | 28.28 | 282.80 |
| 027 | 027 | MPX.T01.T051-31 | TERMINAL OLHAL 6.3 AMP REFE.626030-2 | 1,823.00 | 0.16 | 282.66 |
| | | MPX.T00.T013-06 | CHAV HH 110/220 | 45.00 | 6.28 | 282.46 |
| 27 | | MPX.T02.T059-02 | CABO FLEXIVEL | 826.00 | 0.34 | 282.30 |
| 060 | 60B3.3.4 | MPX.T00.T013-31 | CHV TACT KAN0631-0731B | 472.00 | 0.60 | 281.93 |
| 005 | 5A6.1 | MPX.A02.A040-17 | BASE MB SIN. SLIM LIGHT X | 114.00 | 2.47 | 281.55 |
| 004 | 004 | MPX.X00.X010-64 | DIV. INFER. TRAS. FIB. SPIN | 1.00 | 281.49 | 281.49 |
| 007 | 7A7.6 | MPX.E01.E038-47 | ESP. USIN. LATAO 3/8 (9.52MM) X 7.0MM X | 400.00 | 0.70 | 281.36 |
| 026 | 26C3 | MPX.T00.T058-38 | ESPAGUETE TERMORETRATIL COM COLA AIS 9,5 | 50.00 | 5.63 | 281.33 |
| 007 | 7A1.6 | N0A.200.0623-AV | ARR. LISA 7/16 DIN 125 ZP | 848.00 | 0.33 | 281.25 |
| 060 | 60B4.1.11 | MPX.A02.A040-24 | LENTE EXT. QUASAR LINE ( | 158.00 | 1.78 | 280.54 |
| 060 | 60S3.1 | S99.669.9002-05 | CHIC. EL. ALIM. PRINCIPAL MINI FOXLIGHT 18P. | 4.00 | 70.10 | 280.38 |
| 013 | 013 | MPX.COL.D234-44 | BORD. FR. PET PM BAHIA | 247.00 | 1.13 | 280.09 |
| 005 | 5C5.5 | S99.685.6039-02 | TRAVA-FIO IS2000 (PT) | 270.00 | 1.04 | 279.89 |
| 060 | 60S6.3 | N0X.069.0103-FX | PAR. CAB. CIL. COM FD. M8X16MM INOX | 500.00 | 0.56 | 279.53 |
| 005 | 5D4.4 | MPX.T01.T076-15 | PCI FURADA ADAPT. ENTR. LARINGOFONE SIR. | 15.00 | 18.63 | 279.48 |
| 060 | 60S10.1 | MPX.E00.E061-19 | SUP. STD. LANT. DIGILIGHT (PT) | 73.00 | 3.82 | 279.19 |
| 026 | 26C4.7 | MPX.T00.T035-93 | CONEC. 6 VIAS 4.2MM METALTEX MFPL-06 / T | 380.00 | 0.73 | 278.95 |
| 004 | 4J2.10 | MPX.T00.T024-27 | DISJ. BI. 6A CURVA C SIEMENS REFER. 5SX1 | 3.00 | 92.65 | 277.95 |
| 004 | 4R3.15 | O41.561.9005-04 | CHIC. EL. INTER. COMP. TRAS. N.366 | 1.00 | 277.89 | 277.89 |
| 060 | 60S6.2 | MPX.E00.E058-07 | REBITE ACO TUB. ABERTO CAB. PLANA 1/4X14.5MM | 1,943.00 | 0.14 | 277.84 |
| 026 | 26C5.3 | MPX.T00.T035-20 | CONEC. ALOJ. SOQ. SUPERSEAL 4 VIAS REF.2 | 100.00 | 2.78 | 277.80 |
| 060 | 60S8.1 | MPX.A00.A010-50 | (OBS.) TAMPA LAT. SIN. SCORPION/SLIMBAR AZUL | 52.00 | 5.34 | 277.73 |
| 4 | 4 | MPX.J00.J017-85 | TINTA AZUL | 6.00 | 46.28 | 277.70 |
| 060 | 60S8.3 | MPX.A00.A010-19 | MOD. NORMAL SIN. DRAGON AMBAR | 31.00 | 8.96 | 277.70 |
| 060 | 60S5.10 | MPX.T00.T093-22 | CONEC. MOLEX 3 VIAS 5569-03A PEG. MOUNT | 274.00 | 1.01 | 277.00 |
| 004 | 4J3.3 | MPX.A00.A004-30 | ABRAC. CLIP FIXAC. P/ FURO OVAL FRONTEC | 906.00 | 0.31 | 276.87 |
| 007 | 7A2.10 | MPX.E00.E038-42 | ESP. USIN. LATAO 1/4 (6.35MM) X 6.5MM X | 596.00 | 0.46 | 276.72 |
| 007 | 7A10.6 | N0A.042.0126-EZ | PAR. CAB. SEXT. M10X35MM R10.9 ZB | 293.00 | 0.94 | 276.29 |
| 004 | 4J1.14 | MPX.T00.T022-00 | CONTATOR AUX. REFER. 3RH11 22-1AN10 | 5.00 | 55.20 | 276.02 |
| 060 | 60S6.11 | MPX.G01.G050-08 | ETIQ. ADES. IDENT. TDSC2000 | 133.00 | 2.08 | 276.01 |
| 060 | 60S7.7 | MPX.G00.G033-73 | ETIQ. ADES. ESQUEMA EL. SIR. RT52D PLUS | 104.00 | 2.65 | 275.89 |
| 005 | 5N5.9 | F36.529.7184-PL | SUP. FIXAC. 04 QUASARLINE GR. FRONT. FUS | 14.00 | 19.70 | 275.77 |
| 005 | 5A5.1 | MPX.A00.A040-21 | TAMPA CONTR. REMOTO EVOLUTION | 108.00 | 2.55 | 275.69 |
| | | N0A.077.0127-DZ | PARAF. CAB. SEXT. M10 X 40 | 89.00 | 3.09 | 275.45 |
| 005 | 5B6.11 | MPX.A02.A040-20 | LENTE EXT. 4 X 1 DIFUS. SIN. SLIM LIGHT | 207.00 | 1.33 | 275.12 |
| 005 | 5H5.9 | S99.636.6039-16 | TAMPA SIR. RT27C 127/220V (BLIND.) (PT) | 29.00 | 9.49 | 275.07 |
| 005 | 5G5.5 | MPX.A00.A010-08 | CUP. SIN. RT19/20/23 AZUL | 26.00 | 10.57 | 274.91 |
| 060 | 60S5.8 | MPX.G00.G050-12 | ETIQ. ADES. IDENT. POSICAO SIN. TRAFFICLIGHT-S | 71.00 | 3.87 | 274.68 |
| | | S99.687.9002-02 | CHIC. EL ALIM EXTERNO | 95.00 | 2.89 | 274.66 |
| 005 | 5A6.4 | S99.878.6052-60 | CJ ELETR. MAXIMUM-SUPER DS CENTER ND - B | 3.00 | 91.55 | 274.66 |
| 027 | 027 | MPX.T00.T059-44 | CABO FLEXIVEL 1.0MM LR 105C 300V | 1,000.00 | 0.27 | 274.42 |
| 006 | TUBX01 | MPX.E00.E042-10 | TUBO AL. QUAD. 3/4X1/16X6000MM | 36.00 | 7.62 | 274.28 |
| 007 | 7A11.7 | N0D.039.0179-JZ | PAR. CAB. SEXT. M12 X 90MM R10.9 ZP | 115.00 | 2.38 | 274.23 |
| 013 | 013 | MPX.COL.D231-83 | BORD. FR. PET INSCR. GRUPO NORDESTE | 479.00 | 0.57 | 274.21 |
| 060 | 60C41.1 | MIX.J00.J004-04 | VEDA ROSCA LIQ. P/ ALTA | 6.00 | 45.70 | 274.18 |
| 060 | 60C27.2 | | RODIZIO FIXO | 45.00 | 6.09 | 274.05 |
| 6 | 6 | | KIT SINALIZADOR SETA | 15.00 | 18.27 | 274.05 |
| 004 | 4S3.5 | MPX.A00.A009-49 | TAMPA TUBO D32 NTC CZ C190 | 260.00 | 1.05 | 273.29 |
| 005 | 5C5.3 | S99.687.6039-06 | TAMPA TRAS. RT1000 | 82.00 | 3.33 | 272.77 |
| 027 | 027 | MPX.T00.T058-35 | ESPAGUETE TERMORETRATIL COM COLA AIS 3,2 | 100.00 | 2.72 | 271.67 |
| | | H29.527.7060-PT | BAG. TRAS. C/ GARUPA MOTO XRE 300 (201 | 6.00 | 45.13 | 270.79 |
| 004 | 4J4.16 | MPX.T00.T036-09 | CAPA PROT. CONEC. GPS PMSP | 84.00 | 3.22 | 270.34 |
| 042 | 042 | MPX.COL.D120-20 | COL. GOLD FLEX/ 2124 N.II-A MOD RT 2AN14 | 1.00 | 270.30 | 270.30 |
| 013 | 013 | MPX.COL.D222-43 | PE EXPANDIDO NACIONAL COR PR 1M LARG X 2 | 51.00 | 5.30 | 270.25 |
| 060 | 60S6.13 | MPX.G02.G050-17 | ETIQ. ADES. IDENT. SIN. ATTACK (NOVO CONCEITO) | 82.00 | 3.29 | 270.09 |
| 060 | 60B20.1.2 | MPX.T00.T086-16 | TRANSISTOR SMD IRFR5409 | 207.00 | 1.30 | 269.98 |
| 042 | 042 | MPX.COL.D100-42 | COL. KEVLAR 250G/ 2038 N.II MOD RTCOL 2N | 1.00 | 269.60 | 269.60 |
| 060 | 60C8.1 | MPX.A00.A002-59 | EMENDA ESPIGAO LATAO P. | 20.00 | 13.48 | 269.59 |
| 060 | 60C41.1 | MPB.704.4951-00 | FURO RASGO CHAVETA ACOPL | 4.00 | 67.31 | 269.23 |
| 004 | CH1.7 | K00.527.9025-08 | KIT RETR. CHIC. EL. V33.527.9025-02 | 20.00 | 13.46 | 269.18 |
| 004 | CH1.2 | J16.507.9004-00 | CHIC. EL. INTER. PAINEL COMAN. MOT. N.22 | 1.00 | 269.13 | 269.13 |
| 005 | 5B4.7 | MPX.M01.M110-11 | FLANG. BORR. SIN. RT19PM C/ 6 BRACOS | 65.00 | 4.14 | 269.10 |

| DEPOS | LOCALIZAÇÃO | ITEM | DESCRIÇÃO | CONTAGEM | VALOR UNIT. | VALOR GERAL |
|---|---|---|---|---|---|---|
| 016 | 016 | S99.600.6018-68 | MOD. MAXIMUM CENTER STARTER ND - BL (C/ | 3.00 | 89.55 | 268.66 |
| 021 | 021 | N0X.081.0342-AX | PAR. AA CAB. CIL. ABAUL. PH. 3.9X32MM IN | 300.00 | 0.90 | 268.53 |
| 060 | 60D7.1 | MPX.E00.E030-10 | MOLA ACO MOLA 17.5MM D. X 22MM ARAME2.5M | 51.00 | 5.25 | 267.96 |
| 5 | SF 5.6 | MPX.A00.A040-61 | CARRNAGEM QUASARDELTA - D | 91.00 | 2.94 | 267.75 |
| 060 | 60C43.3 | MPX.T00.T037-83 | LAMP. HALG. 55W 24V H1 | 16.00 | 16.72 | 267.55 |
| 005 | 5D6.4 | MPX.T00.T050-00 | SOQ. LISO PINOS ENCONTRADOS FURO 8.1 | 388.00 | 0.69 | 267.39 |
| 005 | 5F3.1 | MPX.A00.A012-13 | TAMPA TRAS. SIR. RT30D | 38.00 | 7.03 | 267.32 |
| 004 | CH2.12 | G13.521.9005-05 | CHIC. EL. ALIM. BREAK LIGHT CAPOTA N.001 | 48.00 | 5.57 | 267.18 |
| 005 | 5B4.3 | MPX.T00.T081-20 | (OBS) PCI FURADA PCB LED 221 | 158.00 | 1.69 | 266.84 |
| 005 | 5M5.1 | S99.661.6033-04 | SUP. FIXAC. PADRAO SIR. COMPACTA RONTAN | 38.00 | 7.02 | 266.60 |
| 007 | 7A3.6 | MPX.E00.E053-01 | REBITE AL. MAND. ACO TIPO ABERTO ABA ABA | 2,000.00 | 0.13 | 266.01 |
| 027 | 027 | MPX.T01.T051-30 | TERMINAL OLHAL 8.4 AMP REFE.626038-2 | 200.00 | 1.33 | 265.84 |
| 005 | 5M4.3 | S99.684.6036-21 | BASE SIN. SLIMBAR-S 42P. 960MM NACIONAL | 6.00 | 44.16 | 264.95 |
| 021 | 021 | MPX.M00.M110-33 | BASE BORR. THOR LIGHT SINGLE | 59.00 | 4.48 | 264.52 |
| 005 | 5D6.10 | S99.612.9002-03 | CHIC. EL. N.3 SIN. VIZORLIGHT-S/SLIMLIGH | 61.00 | 4.32 | 263.82 |
| 020 | 020.FIX | N0A.075.0085-DZ | PAR. CAB. SEXT. M6X20MM R8.8 ZB | 1,336.00 | 0.20 | 263.78 |
| | | NOA.039.0130-DZ | ARR. M10 X 80 INOX | 433.00 | 0.61 | 263.70 |
| 027 | 027 | MPX.T01.T051-51 | TERMINAL MICROFIT METALTEX MCFTF | 4,245.00 | 0.06 | 263.69 |
| | | N0A.031.0087-DZ | PAR. CAB. CHT. ESC. COM SEXT. INT. M6X30MM R8.8 ZB DIN 7991 | 661.00 | 0.40 | 263.59 |
| 004 | 4J2.13 | MPX.T00.T039-76 | LANT. GF REFER. 121 LED ACR AMBAR 12V/24 | 17.00 | 15.50 | 263.47 |
| 020 | 020.PIN | MPX.J00.J009-24 | PRIMA PRIMER PU - D839 | 3.00 | 87.41 | 262.24 |
| 005 | 5M6.5 | S99.618.6037-14 | TUBO 2 650MM - HASTE 2 EST. RT19M/RT19PM | 22.00 | 11.90 | 261.73 |
| 021 | LPS151 | N0X.204.0510-LV | ARR. LISA A8.4 INOX DIN 7349 | 275.00 | 0.95 | 261.39 |
| 060 | 60S7.13 | MPX.M00.M110-71 | GUARN. BORR. LANT. QUASAR 7X4 DOUBLE | 19.00 | 13.75 | 261.27 |
| 004 | 4P16.9 | MPX.N00.N023-01 | PINO M8 C/ PORCA - P/ AMORT. - REF. 90.6 | 110.00 | 2.36 | 259.06 |
| 021 | 021 | MPX.T00.T031-08 | FUS. UNIVAL 3A X 32V MTA | 487.00 | 0.53 | 258.86 |
| 007 | 7A12.8 | N0D.075.0194-EZ | PAR. CAB. SEXT. M14X50MM R10.9 ZP | 50.00 | 5.17 | 258.45 |
| 060 | 60C27.1 | MPX.M00.M010-79 | BORR. ESPONJ. 50 X 15 MM | 21.00 | 12.30 | 258.29 |
| 060 | 60C43.4 | MPX.T00.T013-60 | MICRO CHV REFE. 17201 INVERS.P/C.I.180 C/RO A2B1C1CISE | 16.00 | 16.13 | 258.05 |
| 021 | 021 | MPX.T00.T035-38 | TERMINAL POSITIVE LOCK REC 6.3 TYCO REFE | 1,200.00 | 0.21 | 257.53 |
| 015 | 015 | SGE.RE0.8017-00 | COD. REV - 50.SGE.RE08.017.0000 - REF FI | 100.00 | 2.57 | 257.00 |
| 005 | 5E6.6 | MPX.A02.A040-59 | LENTE EXT. QUASAR LINE (PC FUME) (2) (MA | 232.00 | 1.11 | 256.95 |
| 007 | 7A2.6 | N0A.160.0607-FU | PORCA SEXT. AT M10 R10.9 ZB | 724.00 | 0.35 | 256.61 |
| | | N0A.075.0089-DZ | PARAF. M6 X 40 MM R8.8 | 1,560.00 | 0.16 | 255.94 |
| 004 | 4P3.1 | MPX.M00.M010-59 | PERFIL BORR. P/ CX. RODA - TBC 168.000 | 26.00 | 9.84 | 255.92 |
| 060 | 60C35.1 | MPX.N00.N052-04 | DRENO MAGNET. AUTOM. (PU | 1.00 | 255.89 | 255.89 |
| 27 | 27 | X04.527.9023-00 | CHIC EL ALIM INTER SC23 | 7.00 | 36.54 | 255.78 |
| 060 | 60C43.4 | MPX.T00.T037-31 | LAMP. STR XENON 56P00-15 | 6.00 | 42.59 | 255.54 |
| 004 | 4J3.7 | MPX.A00.A030-00 | ACAB. PONTO OX. BR AMB. | 146.00 | 1.75 | 255.29 |
| 060 | 60S10.3 | MPX.T00.T028-04 | FAROL AUX. RET. NEBLINA F14V | 29.00 | 8.78 | 254.67 |
| 060 | 60C8.1 | MPX.N01.N030-51 | FECHO LING. - COD. REF. | 44.00 | 5.79 | 254.60 |
| 060 | 60S7.1 | MPX.G00.G033-96 | ETIQ. ADES. IDENT. ADVERTENCIA SIN. SLIMLIGHT | 350.00 | 0.73 | 254.12 |
| 005 | 5N6.3 | G38.527.6026-PT | BASE APOIO FIXAC. SIN. C/ BASE MAGN. (PT | 80.00 | 3.18 | 254.08 |
| | | MPX.A00.A040-32 | LENTE LED G3 | 52.00 | 4.89 | 254.04 |
| 006 | TUBJ02 | MPX.E00.E044-10 | TUBO ACO RED. 5/8 X1.5 X 6000MM / NBR 65 | 54.00 | 4.70 | 253.75 |
| 004 | 4R2.9 | MPX.Y00.Y029-14 | BLOCOS IMOBIL. CABEC. INFAN. C/ ACOPL. P | 4.00 | 63.34 | 253.34 |
| 060 | 60S1.1.5 | S99.882.6061-18 | PCI MONT. NEW CPU100W 24V-B V1.7 | 3.00 | 84.32 | 252.97 |
| | | MPX.A00.A010-55 | LENTE LANT DIG. AMBAR | 34.00 | 7.42 | 252.41 |
| 060 | 60C29.2 | MPX.N03.N084-65 | CABO DE ENTRANG. VW CAMI | 13.00 | 19.41 | 252.32 |
| 060 | 60C28.2 | MPX.N03.N025-18 | TACOMETRO DIESEL UNIV. 2 | 1.00 | 252.08 | 252.08 |
| 005 | 5D5.10 | MPX.G02.G050-08 | ETIQ. ADES. IDENT. SIN. LINHA RT19 (NOVO | 353.00 | 0.71 | 250.53 |
| 004 | 4P16.3 | MPX.G04.G040-10 | ADES. HT MANUT. JUMPER 12M3 ODONTOLOGICA | 547.00 | 0.46 | 250.31 |
| 004 | 4P3.2 | MPX.N04.N084-19 | SEN. ESTAC. P/CHOQUE TRAS. GC POWER | 2.00 | 125.09 | 250.18 |
| 060 | 60C41.7 | MPX.E00.E069-48 | ADAPT. SENSOR OLEO CONF. | 6.00 | 41.65 | 249.88 |
| 027 | 027 | MPX.T01.T051-17 | TERMINAL OLHAL TUBULAR 10.5 CABO 16MM | 440.00 | 0.57 | 249.42 |
| 020 | 020.PIN | MPX.J00.J017-58 | TINTA VM BARI (PU) | 3.00 | 83.13 | 249.39 |
| 006 | BARG03 | MPX.E00.E006-28 | BAR. ACO RET. 5/16 X 2P. X 6000MM SAE101 | 24.00 | 10.39 | 249.25 |
| 060 | 60C8.1 | MPX.E00.E030-39 | MOLA TRACAO ACO INOX AIS | 64.00 | 3.87 | 247.82 |
| 022 | 022 | SCI.MB0.2001-PL | COD. REV - 50.SCI.MB02.001.EP3L - SUP LE | 138.00 | 1.79 | 247.67 |
| 060 | 60S12.3 | S99.603.6036-04 | | 4.00 | 61.83 | 247.33 |
| 060 | 60B4.1.13 | S99.882.6052-01 | PCI MONT. LINEA/SPYDER-W | 2.00 | 123.45 | 246.90 |
| 006 | BARC08 | MPX.E00.E006-38 | BAR. ACO RED. TREF. 1.1/2 X 6000MM ASTM | 6.00 | 41.07 | 246.43 |
| 007 | 7A2.5 | N0D.169.0623-HU | PORCA SEXT. 7/16 UNF GR-5 ZP | 961.00 | 0.26 | 245.45 |
| 060 | 60S5.6 | MPX.G00.G050-42 | (OBS.) ETIQ. ADES. IDENT. SIN. RT19PMLED-S | 207.00 | 1.18 | 245.22 |
| 027 | 027 | MPN.T00.T051-54 | TERMINAL SOQUETE VAL-U-LOK TYCO REFE.794 | 2,644.00 | 0.09 | 245.07 |
| 016 | 016 | S99.878.6061-55 | CJ ELETR. CPU100W-III 12V V3.3 (MIC ELET | 1.00 | 244.17 | 244.17 |
| 007 | 7A12.1 | N0D.220.0310-FZ | PAR. CAB. PAN. PH. MITTOPLASTIC 3.5X25MM | 1,000.00 | 0.24 | 244.09 |
| 005 | 5B5.7 | MPX.T00.T031-15 | FUS. VID. PQ. 5A | 531.00 | 0.46 | 243.70 |
| 060 | 60C8.2.9 | MPX.T01.T035-01 | CONEC. ORIG. LAMP. FAROL | 52.00 | 4.69 | 243.68 |
| 013 | 013 | MPX.COL.D220-23 | PORTA DOC. PVC 80X120 MM H= | 723.00 | 0.34 | 243.31 |
| 013 | 013 | MPX.COL.D222-45 | ELASTICO 50MM 71PORCT. POLIEST. 29PORCT. | 115.00 | 2.11 | 243.19 |
| 060 | 60S6.7 | S99.882.6065-83 | | 4.00 | 60.66 | 242.63 |
| 013 | 013 | MPX.COL.D260-56 | TEC. ATIVITTA 100PORC.POLIEST. 1,50M W=C | 28.00 | 8.65 | 242.18 |
| 027 | 027 | MPX.T01.T051-92 | TERMINAL STD POWER TIMER 1,5 A 2,5 MM RE | 400.00 | 0.60 | 241.55 |
| 060 | 60B3.3.7 | MPX.G02.G050-11 | ETIQ. ADES. IDENT. SIN. | 77.00 | 3.14 | 241.53 |
| 004 | 4S5.9 | MPX.A00.A007-01 | CONDU. PLAST. FLEXIVEL D. INT. 3/4 (19.0 | 182.00 | 1.33 | 241.41 |
| 060 | 60C15.1 | MPX.A00.A001-71 | MANGUEIRA ESPIRALADA LAR | 6.24 | 38.62 | 240.99 |
| 004 | 4R3.11 | MPX.N00.N068-00 | SUP. COMPLE. BAT. AUX. 75AH HILUX SW4 FI | 1.00 | 240.92 | 240.92 |
| 042 | 042 | MPX.COL.D100-95 | COL. PE ARAMID / 2661 N.II MOD RT 2N234 | 1.00 | 240.73 | 240.73 |
| 021 | 021 | MPX.A00.A040-42 | TAMPA TRASEIRA IS1000 (ABS PT) | 63.00 | 3.82 | 240.59 |
| 005 | 5D6.1 | S99.882.6065-94 | CJ ELETR. LANT. Q. BLAZE 6X4 - LED REBEL | 3.00 | 79.97 | 239.92 |
| 060 | 60S7.9 | S99.684.6033-00 | SUP. LAT. MOD. LED SLIMBAR-S (AB) | 177.00 | 1.36 | 239.84 |
| 6 | | N0H.216.0704-NU | PINO ELASTICO 4X26MM | 3,600.00 | 0.07 | 238.97 |
| 004 | 4S7.5 | MPX.T00.T052-03 | RELE AUX. 40A NA / 12V 4 TERM. (C/ HAST | 62.00 | 3.85 | 238.80 |
| 004 | 4P9.2 | MPX.N05.N025-10 | CALHA CHUV. FUME DUCATO PTA. DIANT. - MA | 6.00 | 39.79 | 238.74 |
| 060 | 60B4.1.11 | S99.882.6061-16 | PCI MONT. NEW CPU100W 11 | 3.00 | 79.45 | 238.35 |
| 060 | 60B19.2.8 | S99.682.6039-00 | FACE PLATE SERIE IS1000 (PT) | 120.00 | 1.99 | 238.24 |
| 005 | 5B4.3 | MPX.T01.T098-97 | PCI FLEXIVEL LED 142 RAPTOR (Z5 SERIES) | 66.00 | 3.61 | 238.02 |
| 4 | 4 | 901.943.9600-53 | LIXA 1200 | 65.00 | 3.65 | 237.51 |
| 005 | 5L5.5 | G02.527.6022-PT | FIX. SIN. FURO TETO (PT) | 118.00 | 2.01 | 237.14 |
| 060 | 60C42.6 | MPX.N00.N086-00 | PLACA 90 3082 SUBST.APRE | 11.00 | 21.53 | 236.78 |
| 005 | 5B6.8 | MPX.A02.A040-13 | TAMPA LAT. DIR. SIN. SLIMLIGHT X | 161.00 | 1.47 | 236.75 |
| 006 | TUBQ05 | MPX.E00.E046-24 | TUBO INOX 1 POL X 3MM X 6000MM C/ COST. | 6.00 | 39.32 | 235.92 |
| 013 | 013 | MPX.COL.D233-61 | BORD. FR. PET LOGO AMERICANA GAMA | 231.00 | 1.02 | 235.64 |
| 060 | 60C30.1 | MPX.N02.N084-46 | BDJA MOV. RACK 19P CZ | 2.00 | 117.66 | 235.33 |
| 026 | 26C4.8 | MPX.T00.T036-11 | CONEC. DERIV. VM TYCO REF.735410 | 637.00 | 0.37 | 235.16 |
| | | | ARRUELA PRETA | 386.00 | 0.61 | 235.07 |
| 027 | 027 | MPX.T01.T051-38 | TERMINAL POSITIVE LOK REC 6.3 TYCO REFE. | 600.00 | 0.39 | 234.81 |
| 026 | 26C4.5 | MPX.T00.T093-69 | CONECTOR HOUSING 8 VIAS JPT TIMER TYCO R | 346.00 | 0.68 | 234.74 |
| 005 | 5B4.12 | MPX.M00.M040-05 | PASSA FIO BORR. 6.5MM - 0055 | 880.00 | 0.27 | 233.98 |
| 004 | 4R3.9 | MPX.N00.N037-43 | CINTO TRIK 35 L= 2000MM | 11.00 | 21.26 | 233.84 |
| 027 | 027 | MPX.T01.T059-92 | CABO FLEXIVEL 1.5MM VM/BR 105C 300V | 395.54 | 0.59 | 233.80 |
| 005 | 5B5.8 | MPX.T00.T037-11 | LAMP. INCAND. 21W 12V | 80.00 | 2.92 | 233.61 |
| 007 | 7A2.6 | N0X.171.0604-AU | PORCA SEXT. M5 INOX | 2,142.00 | 0.11 | 232.72 |
| 060 | 60S6.1 | S99.652.6041-00 | ARO LANT. LUMINA | 12.00 | 19.39 | 232.66 |
| 007 | 7B6.2 | N0A.075.0089-DZ | PAR. CAB. SEXT. M6X40MM R8.8 ZB | 1,416.00 | 0.16 | 232.32 |
| | | H29.527.7003-PT | PROT.PERNAS CURVADO MOTO X RE 300 201 | 6.00 | 38.70 | 232.21 |
| 007 | 7A12.6 | N0D.065.0081-DZ | PAR. CAB. ABAUL. COM SEXT. INT. M6X10MM | 748.00 | 0.31 | 231.41 |
| 004 | 4P3.2 | MPX.T00.T043-00 | MICRO VENT. 12V 120mm x 120mm x 38mm | 9.00 | 25.69 | 231.17 |
| 007 | 7B6.11 | N0A.075.0115-DZ | PAR. CAB. SEXT. M8X80MM R8.8 ZB | 377.00 | 0.61 | 231.02 |

| DEPOS | LOCALIZAÇÃO | ITEM | DESCRIÇÃO | CONTAGEM | VALOR UNIT. | VALOR GERAL |
|---|---|---|---|---|---|---|
| 060 | 60S5.9 | MPX.T00.T040-74 | LED PIRAN. VM HPWT-MH00-H4000 LUMILEDS | 414.00 | 0.56 | 230.90 |
| 005 | 5A4.12 | MPX.T00.T053-00 | PONTE TERMINAIS 2X1 | 23.75 | 9.71 | 230.65 |
| 5 | 5C 41 | S99.686.6033-00 | SUP.FIXAÇÃO TRANSF. CPU BOX | 30.00 | 7.68 | 230.48 |
| 021 | 021 | N0X.160.0604-AU | PORCA SEXT. AT M5 INOX | 1,000.00 | 0.23 | 230.45 |
| 005 | 5D6.11 | S99.695.9002-02 | CHIC. EL. SIN. LINEA-S 14 MDDULOS | 4.00 | 57.60 | 230.38 |
| | | MPX.E00.E055-02 | REBITE ACO TUBO FECHADO M8 X | 322.00 | 0.72 | 230.34 |
| 060 | 60S3.1 | G35.529.9004-04 | CHICOTE | 2.00 | 114.91 | 229.82 |
| 060 | 60B4.1.4 | S99.882.6046-33 | PCI MONT. EMM298-00 (MBG | 5.00 | 45.91 | 229.56 |
| 060 | 60C42.2 | MPX.N01.N025-04 | PAR. FIX. DOBR. ARM. COM | 7.00 | 32.79 | 229.50 |
| 060 | 60B4.1.10 | MPX.T00.T045-22 | PCI FURADA STROBO SIN. A | 18.00 | 12.74 | 229.31 |
| 027 | 027 | MPX.T01.T059-74 | CABO FLEXIVEL 0.50MM BR/PR 105C 300V | 1,273.14 | 0.18 | 229.19 |
| 005 | 5B5.10 | MPX.T00.T062-00 | SCR MCR22-8 | 146.00 | 1.57 | 229.17 |
| | | MPX.E00.E055-03 | REBITE ACO TUB. ABERTO CAB. PLANA M6X15MM ZA | 1,113.00 | 0.21 | 229.10 |
| 027 | 027 | MPX.T01.T059-11 | CABO FLEXIVEL 2.5MM RX 105C 300V | 380.00 | 0.60 | 228.97 |
| 027 | 027 | MPX.T01.T059-08 | CABO FLEXIVEL 1.0MM VD 105C 300V | 726.93 | 0.31 | 228.35 |
| 013 | 013 | MPX.COL.D234-54 | BORD. FR. PET CONVENIO SENASP MJ 749707/ | 74.00 | 3.08 | 228.20 |
| 005 | 5D6.9 | MPX.A00.A009-38 | TAMPAO PVC INT. TUBO QUAD. 20X20MM | 962.00 | 0.24 | 228.02 |
| 060 | 60C2.2 | MPX.D01.D020-98 | ENC. BCO BAU 430MM X 469 | 3.00 | 75.85 | 227.56 |
| 004 | 4P16.1 | MPX.G00.G039-00 | ADES. SIMB. C.G. MECANICA MARILIA 500A | 251.00 | 0.91 | 227.55 |
| 060 | 60S10.3 | S99.684.6033-13 | SUP. LAT. MOD. LED 45 / AL (S/ ESP.) SLIMBAR-S | 42.00 | 5.40 | 226.91 |
| 060 | 60S7.11 | S99.882.6065-06 | CJ ELETR. SOLLOLIGHT-WET - AB/GR V1.8 | 2.00 | 113.24 | 226.47 |
| 041 | 041 | S03.635.6301-02 | SIR. RT16 12V EXT. | 1.00 | 226.33 | 226.33 |
| 005 | 5D4.4 | MPX.T00.T016-27 | CIRC. INTEGR. SMD TL494BD (ON-SEMI) | 299.00 | 0.76 | 226.19 |
| | | MPX.A00.A012-22 | BASE FIX | 45.00 | 5.02 | 225.93 |
| 060 | 60S6.13 | MPX.G01.G050-34 | ETIQ. ADES. IDENT. IS2100-C | 137.00 | 1.65 | 225.65 |
| 005 | 5D5.8 | S99.643.9002-10 | CHIC. EL. ALIM. DIGILIGHT (SAMU) N.001 | 39.00 | 5.78 | 225.61 |
| 022 | 022 | SGE.RE0.4067-PL | COD. REV - 50.SGE.RE04.067.EP3L - SUP. T | 233.00 | 0.97 | 225.56 |
| 060 | 60C28-2 | MPX.G00.G042-81 | PAINEL SERIGRAF. CINSPEC | 53.00 | 4.26 | 225.55 |
| 026 | 26C4.7 | MPX.M00.M040-20 | BORR. PROTECAO CACH. VM | 133.00 | 1.69 | 225.17 |
| 004 | 4P15.2 | MPX.A00.A015-12 | ACAB. CHIC. ABS (FIX. GARRA MASTER L2H2/ | 38.00 | 5.92 | 225.11 |
| 060 | 60C23.2.8 | H29.527.9003-00 | | 1.00 | 225.03 | 225.03 |
| 21 | | N0D.061.0308-FZ | PAR AA CAB 3.5X13MM ZP | 5,057.00 | 0.04 | 224.20 |
| 005 | 5D6.11 | MPX.A00.A006-04 | PRENSA CABO PG13.5 PT REF. HUMMEL HSK.K | 83.00 | 2.70 | 224.06 |
| 060 | 60B4.1.8 | S99.882.6051-01 | (OBS.) PCI MONT. MAXIMUM | 2.00 | 111.96 | 223.93 |
| 007 | 7A5.9 | N0X.073.0068-AX | PAR. CAB. PAN. PH. M5X25MM INOX | 842.00 | 0.27 | 223.78 |
| 004 | 4R3.16 | MPX.M00.M010-45 | PERFIL BORR. (U) 12X6 (CH. 1.5MM) BM-006 | 48.16 | 4.64 | 223.64 |
| 060 | 60B4.1.15 | S99.612.9002-01 | CHIC. EL. N.1 SIN. VIZOR | 43.00 | 5.20 | 223.51 |
| 021 | 021 | N0X.160.0600-AU | PORCA SEXT. AT M2.5 INOX | 449.00 | 0.50 | 223.35 |
| | | MPX.E00.E055-05 | REBIT M8 | 700.00 | 0.32 | 223.30 |
| 060 | 60C8.1 | MPX.H03.H025-36 | ABAF. ORIG. SHULZ | 2.00 | 111.57 | 223.15 |
| 005 | 5D6.8 | MPX.M00.M110-97 | GUARN. ESPUM. PVC 4,5MM QUASARDELTA | 168.00 | 1.33 | 222.98 |
| 021 | 021 | MPX.M00.M130-25 | TECLADO SIL. IS-2100-MN 12 TECLAS | 6.00 | 37.12 | 222.74 |
| 004 | 004 | MPX.U00.U003-74 | JAN. VID. SERIGRAF. TELA PROT. P/T/D DU | 1.00 | 222.72 | 222.72 |
| 027 | 027 | MPX.T02.T059-17 | CABO BLIND. 90 PORCT 2X0.3 IFE (30000203 | 165.90 | 1.34 | 222.66 |
| 005 | 5B5.4 | MPX.G02.G050-23 | ETIQ. ADES. IDENT. SIN. DIGILIGHT-S (NOV | 162.00 | 1.37 | 222.49 |
| 004 | 4S7.11 | MPX.M00.M030-09 | BATE. BORR. P/ PTA-G CELA CCL0119 | 207.00 | 1.07 | 222.43 |
| 060 | 60B4.2.4 | S99.882.6061-25 | PCI MONT. NEW RSC1000-B | 5.00 | 44.43 | 222.16 |
| 27 | | MPX.T00.T059-92 | CABO FLEXIVEL | 175.29 | 1.27 | 221.85 |
| 016 | 016 | S99.600.6018-57 | MOD. MAXIMUM CENTER STARTER ND - WH (C/ | 3.00 | 73.88 | 221.64 |
| 004 | 4P15.5 | MPX.J00.J004-00 | MASTIQUE P/ ESTANQUEIDADE REFE. 77014233 | 22.40 | 9.87 | 221.09 |
| 060 | 60C18.2 | MPX.T00.T039-84 | LANTERNA GF0.205 RUBI / AMBAR | 44.00 | 5.02 | 221.09 |
| 060 | 60S5.6 | MPX.G00.G031-10 | (OBS.) ETIQ. ADES. IDENT. SIR. RT51DM PLUS | 197.00 | 1.12 | 220.77 |
| 6 | | G50.533.7498-CT | | 25.00 | 8.83 | 220.68 |
| 004 | 4S7.9 | MPX.Y00.Y028-14 | CINTO TP ARANHA P/ PRCH COLN. LG. POLIET | 3.00 | 73.55 | 220.64 |
| 005 | 5A4.4 | MPX.T00.T049-15 | PLUG ACENDEDOR CIGARRO 50701 | 76.00 | 2.90 | 220.55 |
| | | N0A.075.0082-DZ | PARAF.SEXT. M6 X 11 | 603.00 | 0.37 | 220.34 |
| 005 | 5F5.4 | MPX.A00.A010-61 | LENTE LANT. LUMINA CRISTAL | 24.00 | 9.17 | 220.09 |
| 005 | 5A5.3 | MPX.M00.M040-02 | PASSA FIO BORR. 7/16 (11.11MM) X 5/16 (7 | 992.00 | 0.22 | 220.02 |
| 060 | 60C29.1 | MPX.H05.H016-04 | CHAVE SOLENOIDE RELE DA | 1.00 | 219.42 | 219.42 |
| | | N0A.075.0106-DZ | PARAF.SEXT. M8 X 30 | 300.00 | 0.73 | 219.24 |
| 060 | 60S6.13 | MPX.T00.T040-69 | LED REBEL VM LXML-PH01-0050 | 73.00 | 3.00 | 219.07 |
| 006 | 006 | MPX.E00.E042-15 | TUBO AL. RED. 5/8X1.5X6000MM | 96.00 | 2.28 | 219.06 |
| 042 | 042 | MPX.COL.D100-90 | COL. PE ARAMID / 2661 N.II MOD RT 2N234 | 1.00 | 219.03 | 219.03 |
| 060 | 60C21.2 | MIX.N00.N012-01 | P/-BARRO PP 4.0 X 500 X | 19.00 | 11.52 | 218.87 |
| 004 | 4S3.16 | MPX.Y00.Y026-21 | CIRC. DUPLO PAINEL OX. REF. 3747 (MENOR) | 2.00 | 109.41 | 218.82 |
| 013 | 013 | MPX.COL.D222-38 | BOB. ETIQ. ADESIVA P/ ETIQUETADORA | 189.00 | 1.15 | 218.19 |
| 060 | 60B4.2.5 | MPX.A00.A010-20 | MOD. NORMAL SIN. DRAGON | 26.00 | 8.38 | 217.92 |
| 013 | 013 | MPX.COL.D240-32 | LINHA NYLON 60 (80G) COR CAQUI 9704 | 29.00 | 7.51 | 217.90 |
| 021 | 021 | MPX.E00.E038-40 | ESP. USIN. LATAO 1/4 (6.35MM) X 11MM X M | 420.00 | 0.52 | 217.87 |
| 020 | 020.PIN | MPX.J00.J017-61 | TINTA BR BANCHISA PU IVECO RONTAN 036 (L | 3.00 | 72.60 | 217.80 |
| 060 | 60C21.1 | MPX.D03.D010-91 | CORDAO SOLDA FADEMAC 937 | 95.00 | 2.29 | 217.80 |
| | | N0A.071.0083-DZ | PARAF. M6 X 20 | 2,000.00 | 0.11 | 217.78 |
| 021 | 021 | S99.878.6044-00 | JUMPER MOD. LED G3 | 827.00 | 0.26 | 217.47 |
| 060 | 60S3.1 | MPX.A00.A010-18 | MOD. NORMAL SIN. DRAGON AZUL | 23.00 | 9.45 | 217.46 |
| 006 | PERX03 | MPX.E00.E018-29 | PERFIL AL. SIN. ASA EE194 - LIGA 6063-T5 | 12.00 | 18.10 | 217.23 |
| 060 | 60C42.4 | MPX.N05.N025-05 | FECH. PTA TRAS. FIORINO | 3.00 | 72.28 | 216.83 |
| 007 | 7B12.5 | N0H.155.0608-EU | PORCA QUAD. M12 R8.8 OLEADA SOLDA | 201.00 | 1.08 | 216.69 |
| 060 | 60B4.1.9 | MPX.A00.A040-41 | LENTE STROBE LED QUASARL | 298.00 | 0.73 | 216.51 |
| 060 | 60S5.6 | MPX.G00.G050-48 | ETIQ. ADES. IDENT. ATENCAO (ING.) SIR. REMOTA | 82.00 | 2.64 | 216.45 |
| 004 | 4J2.12 | MPX.T00.T039-77 | LANT. GF REFER. 208 LED ACR RUBI 12V/24C | 24.00 | 9.01 | 216.21 |
| 042 | 042 | MPX.COL.D100-92 | COL. PE ARAMID / 2661 N.II MOD RT 2N234 | 1.00 | 215.99 | 215.99 |
| 060 | 60S5.2 | MPX.T00.T098-71 | (OBS.) PCI FURADA WINGLUX-WET EOA EE V1.0 | 6.00 | 35.99 | 215.93 |
| 021 | 021 | N0A.200.0502-AV | ARR. LISA A3.2 ZB | 5,900.00 | 0.04 | 215.59 |
| 6 | | N0A.160.0605-EU | | 650.00 | 0.33 | 215.58 |
| 004 | CH2.16 | MPX.T01.T035-01 | CONEC. ORIG. LAMP. FAROL NEB. TC1138 | 46.00 | 4.69 | 215.56 |
| 005 | 5H4.4 | MPX.A00.A012-40 | HELICE SIR. RT11 | 36.00 | 5.99 | 215.50 |
| 021 | 021 | MPN.T01.T040-06 | LED REBEL BR LXA7-PW50 NAC. | 30.00 | 7.18 | 215.50 |
| 004 | 4S6.1 | MPX.A02.A009-07 | TAMPA PVC INT. TUBO RED. 2P. (50.8MM) PA | 80.00 | 2.69 | 215.38 |
| 027 | 027 | MPX.T01.T051-02 | TERMINAL OLHAL TUBULAR 6.3 CABO 16MM | 318.00 | 0.68 | 215.27 |
| 021 | 021 | S99.647.9022-01 | CHIC. EL. RTW N.002 | 88.00 | 2.44 | 215.03 |
| 21 | | S99.618.6039-02 | BASE RT 19L | 14.00 | 15.36 | 214.98 |
| 022 | 022 | SCC.MB0.2003-PM | COD. REV - 30.SCC.MB02.003.EP3M - S. EXT | 110.00 | 1.95 | 214.82 |
| 060 | 60C18.1 | MPX.H09.H018-73 | ABRAC EM ACO TIPO MANGOTE 54 - 62MM (MINIMO/MAXIMO) | 34.00 | 6.32 | 214.79 |
| 006 | BARC03 | MPX.E01.E006-75 | BAR. ACO SEXT. 1 X 6000MM | 6.00 | 35.77 | 214.65 |
| 010 | 010 | MPX.E00.E044-06 | TUBO ACO RED. 1/2 X 1.5 X 6000MM / NBR 6 | 84.00 | 2.56 | 214.63 |
| 004 | CHICOTE 2.1 | E14.527.9005-12 | CHIC. EL. INTER. 2.0 LUM. / 2.0 VENT. N. | 5.00 | 42.92 | 214.61 |
| 060 | 60B3.3.6 | MPX.T00.T035-90 | CONEC. 10 VIAS 4.2MM MET | 222.00 | 0.97 | 214.45 |
| 013 | 013 | MPX.COL.D240-06 | LINHA NYLON 90 COR PR | 1.96 | 109.49 | 214.37 |
| 060 | 60S12.1 | MPX.A00.A038-59 | (OBS.) TAMPA CTRAL MAXIMUM - RUBI | 21.00 | 10.20 | 214.21 |
| 025 | 025.FIX | MPX.N00.N025-00 | PORCA QUAD. 7/16 R8.8 OLE. SOLDA | 200.00 | 1.07 | 213.76 |
| 004 | 4S7.6 | MPX.N00.N037-06 | CINTO SEG. RETT 2 PONTOS LING. 1420MM | 5.00 | 42.75 | 213.73 |
| 021 | LPS151 | N0X.200.0504-LV | ARRUELA LISA A4.3 INOX - DIN125 | 5,115.00 | 0.04 | 213.69 |
| 041 | 041 | S00.642.6100-18 | INTERR. DIG. CONTROLLER DC-30 (S.SEAL) | 3.00 | 70.98 | 212.94 |
| 060 | 60S6.14 | MPX.G00.G050-41 | ETIQ. ADES. IDENT. SYSTEM CONTROLLER SC-25 | 189.00 | 1.12 | 212.55 |
| 005 | 5B6.6 | MPX.T00.T016-74 | CIRC. INTEGR. SMD PIC12F683 (MICROCHIP) | 23.00 | 9.23 | 212.30 |
| 004 | 4R2.15 | MPX.N00.N040-11 | DOBR. 3P. 76.2MM X 3 1/2 88.9MM S/ ANEL | 30.00 | 7.07 | 212.24 |
| 004 | 4R3.3 | MPX.G01.G030-48 | ADES. POS VENDAS (15)3205-9500 | 202.00 | 1.05 | 212.11 |
| 013 | 013 | MPX.COL.D260-09 | TEC. GABARDINE 75POR.POLIEST.25POR.VISC. | 23.50 | 9.03 | 212.10 |
| 007 | 7A10.7 | N0A.107.0411-DZ | PAR. CAB. SEXT. 1/4X1.1/4 R8.8 ZB | 1,256.00 | 0.17 | 211.57 |
| 004 | 4R2.16 | MPX.T00.T017-36 | KIT CAMERA RE COLORIDA C/ RETROV. INT. T | 1.00 | 211.29 | 211.29 |

| DEPOS | LOCALIZAÇÃO | ITEM | DESCRIÇÃO | CONTAGEM | VALOR UNIT. | VALOR GERAL |
|---|---|---|---|---|---|---|
| 060 | 60S7.11 | S99.882.6065-05 | CJ ELETR. SOLLOLIGHT-WET - AB/WH V1.8 | 2.00 | 105.59 | 211.19 |
| | | N0A.164.0605-EU | PORCA | 107.00 | 1.97 | 210.80 |
| 021 | 021 | S99.878.6052-05 | CJ ELETR. MB E-TECH (1AE SILIC.) | 5.00 | 42.15 | 210.73 |
| 060 | 60B4.1.6 | MPX.T00.T048-38 | TRANSF. FERR. TREMOR 12V | 11.00 | 19.15 | 210.60 |
| 007 | 7A7.3 | N0X.069.0016-AX | PAR. CAB. CIL. COM FD. M3X6MM INOX | 2,000.00 | 0.10 | 209.98 |
| 060 | 60C21.1 | MPX.M01.M020-85 | MANG. BORR. BOCAL TANQ. | 1.00 | 209.93 | 209.93 |
| 27 | | MPX.T02.T059-19 | CABO FLEXIVEL | 1,100.00 | 0.19 | 209.01 |
| | | N0A.075.0109-DZ | PAR. CAB. SEXT. M8X45MM R8.8 ZB | 497.00 | 0.42 | 208.66 |
| 027 | 027 | MPX.T00.T051-45 | TERMINAL OLHAL TUBULAR 10.4 CABO 25MM | 206.00 | 1.01 | 208.45 |
| 004 | 4R | MPX.U01.U001-11 | VIDRO FIXO INC. L/D TRAS. SPR 415 10.5M3 | 1.00 | 208.19 | 208.19 |
| 004 | 4R | MPX.U01.U001-12 | VIDRO FIXO INC. L/E TRAS. SPR 415 10.5M3 | 1.00 | 208.19 | 208.19 |
| 005 | 5E2.1 | MPX.A00.A038-63 | MOD. NORMAL (2) SIN. SLIMBAR (PC AZUL) | 18.00 | 11.54 | 207.66 |
| 005 | 5M5.2 | T17.529.7883-PL | REF. CH. OBL. M5 - PL | 240.00 | 0.86 | 207.52 |
| 020 | 020.INS | MIX.J00.J002-06 | MASSA PLAS. 0.800 | 23.00 | 9.02 | 207.44 |
| 060 | 60B3.3.6 | MPX.T00.T035-94 | CONEC. 8 VIAS 4.2MM META | 205.00 | 1.01 | 207.24 |
| 013 | 013 | MPX.COL.D231-82 | BORD. FR. PET LOGO NORDESTE | 362.00 | 0.57 | 207.23 |
| 007 | 7A5.11 | N0A.069.0067-DZ | PAR. CAB. CIL. COM FD. M5X20MM R8.8 ZB | 1,915.00 | 0.11 | 206.89 |
| 042 | 042 | MPX.COL.D212-42 | CAPA EXT. PR MOD MASC. SENASP TAM. PP | 13.00 | 15.88 | 206.48 |
| 060 | 60C2.2 | MPX.T00.T039-88 | LUM. EXT. BLIND. GERMANY | 7.00 | 29.47 | 206.30 |
| 007 | 7A10.9 | N0A.043.0122-DZ | PAR. CAB. SEXT. M10 X 15MM INOX | 189.00 | 1.09 | 205.98 |
| 004 | 4J4.2 | MPX.A00.A001-00 | COIFA CONDUTORA CABOS - PVC PRETO - A688 | 30.00 | 6.84 | 205.29 |
| 007 | 7A9.4 | N0X.081.0354-AX | PAR. AA CAB. CIL. ABAUL. PH. 3.5X38MM IN | 330.00 | 0.62 | 205.19 |
| | | S99.687.9022-01 | CHIC. EL. ESTERNO 2 RT | 88.00 | 2.33 | 205.15 |
| 005 | 5N6.1 | O41.883.6056-PT | REF. SUP. FIXAC. SIN. SPRINTER 415 (PT) | 4.00 | 51.20 | 204.82 |
| 060 | 60B20.1.2 | MPX.T00.T057-00 | DISS. AL. 20X35.2X40MM | 104.00 | 1.97 | 204.66 |
| 007 | 7A4.13 | N0A.061.0335-FZ | PAR. AA CAB. CHT. ESC. PH. 4.2X13MM ZB | 7,460.00 | 0.03 | 204.44 |
| 026 | 26C4.9 | MPX.T01.T051-82 | TERM. AGULHA CRIMPER PINO TUBULAR CABO 1 | 258.00 | 0.79 | 202.94 |
| 060 | 60C29.1 | N0A.037.0110-DZ | PARAF. CAB. FRANC. M10 X | 294.00 | 0.69 | 202.07 |
| 060 | 60B20.1.3 | MPX.T00.T065-00 | TRIMPOT LINEAR 4K6 | 125.00 | 1.61 | 201.50 |
| 006 | PERJ03 | MPX.E00.E016-25 | PERFIL CH. ACO U ENRIJ. 76MM X 40MM X 15 | 18.00 | 11.19 | 201.44 |
| | | MIX.J00.J004-03 | MASSA MAXI RUBBER | 34.00 | 5.92 | 201.30 |
| 021 | LPS151 | MPX.E00.E053-07 | REBITE AL. MAND. ACO TIPO HERM. ABA ABAU | 517.00 | 0.39 | 200.44 |
| 027 | 027 | MPX.T01.T051-81 | TERM. OLH. TUB. 90G. ALONG. 6,3 CABO 16M | 125.00 | 1.60 | 200.42 |
| 013 | 013 | MPX.COL.D221-78 | ELASTICO 80MM COR PR | 75.00 | 2.67 | 200.02 |
| 004 | 4J3.15 | MPX.A00.A004-31 | ABRAC. CLIP FIXAC. P/ FURO REDONDO FRONT | 728.00 | 0.27 | 199.95 |
| 060 | 60S5.6 | MPX.G00.G031-00 | ETIQ. ADES. ATENCAO SIR. RT51 | 207.00 | 0.96 | 199.51 |
| 27 | | MPX.T01.T059-22 | CABO FLEXIVEL | 84.73 | 2.35 | 199.44 |
| 007 | 7A12.9 | N0X.075.0088-AU | PAR. SEXT. CAB. CHT ESC. C/ SEXT. INT. M | 388.00 | 0.51 | 199.38 |
| 005 | 5E5.7 | S99.875.6039-07 | CHASSI KIT ROTATIVO (ZA) | 109.00 | 1.83 | 199.08 |
| 004 | 4P4.1 | MPX.A00.A004-04 | ABRAC. PLAST. ARAYMOND 1215 BR | 571.00 | 0.35 | 198.56 |
| 021 | 021 | N0A.081.0333-FZ | PAR. AA CAB. CIL. ABAUL. PH. 3.5X22MM ZB | 3,900.00 | 0.05 | 198.56 |
| 060 | 60C4.1 | MPX.T02.T059-01 | CABO FLEXIVEL 0.50MM VD | 900.00 | 0.22 | 197.97 |
| 021 | 021 | S99.687.6039-04 | PAINEL FR. RS100 | 76.00 | 2.60 | 197.71 |
| 005 | 5B4.2 | MPX.A00.A012-20 | SUP. TRAS. LANT. DIGILIGHT | 42.00 | 4.70 | 197.37 |
| 060 | 60C32.2 | MPX.V01.V012-50 | ESTOJO P/ FERRAM. DIVERS | 16.00 | 12.33 | 197.30 |
| 060 | 60C28.1 | MPX.H05.H018-19 | GUARN. FLANGE MAIOR P/ V | 13.00 | 15.18 | 197.29 |
| 004 | 004 | MPX.U00.U003-58 | JAN. VID. SERIGRAF. 3 FAIX. P/T/D DUCAT | 1.00 | 196.78 | 196.78 |
| 004 | 4P3.1 | MPX.D00.D018-45 | ASS BCO BAU 430MM X 290MM. CZ GRAFITE. I | 6.00 | 32.78 | 196.71 |
| 6 | | MPX.M00.M010-03 | | 91.00 | 2.16 | 196.31 |
| 004 | 4S2.14 | MPN.T00.T033-19 | MODUL. SEQUENCIAL 6 CANAIS TRIONIX / 2 C | 1.00 | 196.22 | 196.22 |
| 007 | 7A5.13 | N0A.220.0043-FZ | PAR. CAB. PAN. PH. MITTOPLASTIC 4.0X10MM | 7,352.00 | 0.03 | 196.11 |
| 060 | 60S5.6 | MPX.G00.G050-43 | (OBS.) ETIQ. ADES. IDENT. SIN. RT19PKLED-S | 169.00 | 1.16 | 196.02 |
| 6 | | N0X.075.0088-AX | | 396.00 | 0.49 | 195.92 |
| 060 | 60C43.7 | MPX.T00.T052-08 | RELE RI1224-12 ARPE | 65.00 | 3.01 | 195.76 |
| 060 | 60S8.1 | MPX.A00.A010-26 | (OBS.) MOD. NORMAL SIN. SCORPION / SLIMBAR AZUL | 37.00 | 5.29 | 195.69 |
| 060 | 60C41.4 | MPX.N05.N025-38 | TAMPAO P/ TANQUE AUXILIA | 2.00 | 97.82 | 195.65 |
| 060 | 60S6.8 | MPX.T00.T040-09 | LED RED. 5MM VD (PISCA) | 249.00 | 0.79 | 195.65 |
| 013 | 013 | MPX.COL.D240-26 | LINHA NYLON 60 (80G) COR VD REF.9701 | 26.00 | 7.51 | 195.20 |
| 060 | 60S12.2 | MPX.A00.A038-41 | (OBS.) TAMPA CTRAL MAXIMUM - CRISTAL | 27.00 | 7.23 | 195.18 |
| 007 | 7A8.8 | N0D.017.0024-DZ | PAR. S/ CAB. SEXT. INT. PONTA CONC. M3X4 | 400.00 | 0.49 | 194.93 |
| | | N0A.075.0707-DZ | PARAF.M8 X 35 | 20.00 | 9.74 | 194.88 |
| 060 | 60S9.2 | S99.882.6061-94 | PCI MONT. SPYDER-WET ST CENTER RIGHT - BL V-1.1 (AML) | 3.00 | 64.94 | 194.83 |
| 004 | CH1.2 | J16.507.9005-36 | CHIC. EL. INTER. TOM. VIA INVER. TOM. VI | 1.00 | 194.66 | 194.66 |
| | | N0X.075.0067-AX | PARAF.SEXT. M5 X 20 | 638.00 | 0.30 | 194.27 |
| | | | REBITE 5.5 X 09 | 319.00 | 0.61 | 194.27 |
| 027 | 027 | MPX.T00.T051-61 | TERM. MINIFIT PINO CABO 0,5 A 1,0MM2 MOL | 2,211.00 | 0.09 | 194.17 |
| 007 | 7A6.10 | N0A.031.0107-DZ | PAR. CAB. CHT. ESC. SEXT. INT. M8X35MM R | 337.00 | 0.58 | 194.07 |
| 004 | CH3.1 | R05.507.9025-71 | CHIC. EL. INTER. BAR. SIN. TRAS. N.048 | 14.00 | 13.86 | 194.00 |
| 026 | 26C6.7 | MPX.T01.T051-79 | TERM. OLH. TUB. 90G. ALONG. 6,3 CABO 25M | 87.00 | 2.23 | 193.97 |
| 004 | 4S5.8 | MPX.V00.V042-17 | FITA ESPU. PVC B/D 2MM S X 64MM W (VITOC | 99.28 | 1.95 | 193.54 |
| 021 | 021 | MPX.G02.G050-53 | ETIQ. ADES. IDENT. PAINEL SERIE 1000 | 16.00 | 12.09 | 193.48 |
| 033 | 033 | S01.685.6100-05 | KIT CONTROL HEAD IS2100G (PERU) | 1.00 | 193.42 | 193.42 |
| 21 | | MPX.A00.A010-07 | CUP SIN RT 19 RUBI | 12.00 | 16.12 | 193.42 |
| 007 | 7A12.11 | N0D.065.0106-DZ | PAR. CAB. ABAUL. COM SEXT. INT. M8 X 30 | 485.00 | 0.40 | 193.41 |
| 025 | 025.FIX | MPX.E00.E038-10 | ESP. USIN. LATAO 5/16 (7.94MM) X 5MM X M | 250.00 | 0.77 | 193.08 |
| 005 | 5B6.8 | MPX.A00.A012-03 | ACOPL. KIT ROTATIVO | 67.00 | 2.88 | 193.00 |
| 060 | 60S1.1.5 | MPX.M00.M110-12 | DIF. BORR. ELETRETO | 48.00 | 4.02 | 192.93 |
| 005 | 5N6.2 | S99.625.6039-15 | CHAPA SIN. WING-S 19 MOD | 3.00 | 64.22 | 192.65 |
| 060 | 60S1.1.2 | S99.882.6061-47 | PCI MONT. ATTACK-3-DOTS - AB V-1.2 | 6.00 | 32.10 | 192.60 |
| 060 | 60S6.4 | S99.882.6051-93 | PCI MONT. LINEA/SPYDER-WET CORNER R | 1.00 | 192.31 | 192.31 |
| 6 | | SGE.FC1.0043-00 | SUP.SIGMALINE | 128.00 | 1.50 | 192.15 |
| 060 | 60S6.4 | S99.882.6052-30 | PCI MONT. LINEA/SPYDER-WET CENTER - GR V1.1 | 2.00 | 95.72 | 191.45 |
| 004 | 4R3.6 | MPX.A02.A001-43 | MANG. SILICONE 5MM P/ COMBUSTIVEL | 18.00 | 10.63 | 191.40 |
| 060 | 60C41.7 | MPX.H03.H018-68 | CONEX. GIR. Z ROSCA MACH | 7.00 | 27.29 | 191.02 |
| 060 | 60C42.1 | MPX.N00.N046-46 | CABO DE ACO INOX ESP. 3M | 6.00 | 31.83 | 191.01 |
| 004 | 4R2.6 | MPX.N01.N030-51 | FECHO LING. - COD. REF. TASCO (25364) | 33.00 | 5.79 | 190.95 |
| 060 | 60B3.3.7 | MPX.G00.G050-28 | ETIQ. ADES. IDENT. I-SAV | 180.00 | 1.06 | 190.94 |
| 007 | 7A6.11 | N0A.075.0070-DZ | PAR. CAB. SEXT. M5X35MM R8.8 ZB | 1,263.00 | 0.15 | 190.91 |
| 007 | 7A10.9 | N0A.035.0067-DZ | PAR. CAB. CIL. COM SEXT. INT. M5X20MM R8 | 737.00 | 0.26 | 190.84 |
| 060 | 60C41.3 | MPX.N01.N030-31 | FECHADURA TIPO FERROLHO | 2.00 | 95.35 | 190.69 |
| 021 | 021 | MPX.M00.M010-45 | PERFIL BORR. (U) 12X6 (CH. 1.5MM) BM-006 | 41.00 | 4.64 | 190.39 |
| 005 | 5B4.1 | MPX.G01.G050-87 | ETIQ. ADES. IDENT. SEL. AUTOM. DE VOLTAG | 129.00 | 1.47 | 190.10 |
| 060 | 60S5.10 | S99.882.6052-05 | PCI MONT. LINEA/SPYDER-WET CORNER LEFT - BL (AL) V1.1 | 2.00 | 95.01 | 190.02 |
| 004 | 4R2.8 | MPX.Y00.Y029-13 | BLOCOS IMOBIL. CABEC. ADULTO C/ ACOPL. P | 3.00 | 63.34 | 190.01 |
| 021 | 021 | MPX.E01.E038-63 | ESP. USIN. LATAO SEXT. 1/4 X 11.2MM X M3 | 211.00 | 0.90 | 190.00 |
| 005 | 5L5.1 | P12.527.7138-PT | SUP. SIRENE 100W COMPACT. PEUGEOT 208 20 | 16.00 | 11.86 | 189.73 |
| 016 | 016 | MPX.T01.T049-71 | TOM. CARREG. 2 USB ENTR ENTR. 12 VCC SAI | 2.00 | 94.84 | 189.67 |
| 007 | 7A6.8 | N0A.075.0063-DZ | PAR. CAB. SEXT. M5X10MM R8.8 ZB | 3,052.00 | 0.06 | 189.58 |
| 005 | 5B6.1 | MPX.G02.G050-25 | ETIQ. ADES. IDENT. SIN. MAXIMUM (NOVO CO | 100.00 | 1.89 | 189.11 |
| 021 | 021 | N0X.160.0606-AU | PORCA SEXT. AT M8 INOX | 250.00 | 0.76 | 188.88 |
| 060 | 60B20.1.2 | MPX.T00.T032-03 | INDUTOR ENVERNIZADO ITRT | 145.00 | 1.30 | 188.83 |
| 060 | 60S7.11 | S99.882.6062-83 | CJ ELETR. SOLLOLIGHT-WET - RD V1.7 | 2.00 | 94.29 | 188.58 |
| 6 | | N0A.075.0106-DZ | | 200.00 | 0.94 | 188.45 |
| 060 | 60C42.4 | MPX.V01.V012-53 | ALICATE MEIA CANA LONGO | 4.00 | 47.09 | 188.38 |
| 005 | 5B4.5 | MPX.G00.G050-79 | ETIQ. ADES. IDENT. IS2200 | 67.00 | 2.81 | 188.37 |
| 004 | CH2.17 | B41.507.9005-18 | CHIC. EL. ALIM. FAROL NEB. N.002 | 5.00 | 37.66 | 188.30 |
| 005 | 5D5.12 | MPX.G02.G050-10 | ETIQ. ADES. IDENT. SIN. LINEA (NOVO CONC | 38.00 | 4.95 | 188.28 |
| 060 | 60B3.3.4 | MPX.T00.T032-13 | BOB. NUCLEO FERRITE 3,0U | 85.00 | 2.21 | 187.95 |
| 060 | 60B3.3.8 | MPX.M00.M110-65 | CARENAGEM M6-QUASAR35 | 28.00 | 6.71 | 187.90 |
| 060 | MACA | MPX.N01.N085-04 | ALCA CABEC. MACA DUCATO | 31.00 | 6.06 | 187.89 |

| DEPOS | LOCALIZAÇÃO | ITEM | DESCRIÇÃO | CONTAGEM | VALOR UNIT. | VALOR GERAL |
|---|---|---|---|---|---|---|
| 060 | 60B20.1.1 | MPX.T00.T016-41 | (OBSOLETO) CIRC. INTEGR. | 460.00 | 0.41 | 187.69 |
| 041 | 041 | S33.630.6341-01 | SIR. RT10B 220V (INDUSTRIAL) | 1.00 | 187.66 | 187.66 |
| 060 | 60C8.2.4 | MPX.N00.N044-09 | MANIP. PLAST. M8 x 12MM | 75.00 | 2.49 | 186.79 |
| 007 | 7A3.11 | MPX.E00.E054-03 | REBITE ACO MAND. ACO TIPO ABERTO ABA ABA | 422.00 | 0.44 | 186.58 |
| 060 | 60C42.4 | MPX.N01.N030-30 | FECHADURA TIPO FERROLHO | 2.00 | 93.24 | 186.48 |
| | | N0X.031.0105-AX | PAR. CAB. CHT. ESC. COM SEXT. INT. M8X25MM INOX | 217.00 | 0.86 | 186.42 |
| 007 | 7A10.10 | N0A.107.0423-DZ | PAR. CAB. SEXT. 3/8X3.1/2 R8.8 ZB | 190.00 | 0.98 | 186.36 |
| 026 | 26C3 | MPX.T00.T058-31 | ESPAGUETE TERMO RETT 3/16 4.76MM VM | 100.00 | 1.86 | 186.13 |
| 6 | | N0A.211.0623-FV | ARR PRESSÃO 7/16 | 3,500.00 | 0.05 | 185.87 |
| 021 | 021 | N0X.073.0049-BZ | PAR. CAB. PAN. PH. M4X30MM R5.8 ZB | 650.00 | 0.29 | 185.65 |
| 005 | 5B5.12 | MPX.T01.T035-37 | CONEC. PEF 1-8 SOQ. METALTEX | 930.00 | 0.20 | 185.54 |
| 021 | 021 | N0X.073.0025-AX | PAR. CAB. PAN. PH. M3X30MM INOX | 395.00 | 0.47 | 185.52 |
| 021 | 021 | S99.620.6039-11 | PRESILHA SIN. RT20/RT23 (INOX) | 3,600.00 | 0.05 | 185.48 |
| 027 | 027 | MPX.T01.T051-39 | TERMINAL LINGUETA 6.3 SEM TRAVA TYCO REF | 597.00 | 0.31 | 185.20 |
| 004 | 4S2.1 | MPX.T00.T015-02 | INTERR. TECLA REFE. 14.203 MFT1FE3Q | 6.00 | 30.86 | 185.16 |
| 005 | 5B5.6 | MPX.T00.T005-32 | CAPACIT. ELETROL. 470UF 50V RADIAL | 295.00 | 0.63 | 184.83 |
| 004 | 4S5.10 | MPX.R00.R041-04 | PLUG RCA MACHO (AMARELO) | 88.00 | 2.10 | 184.82 |
| 020 | 020.FIX | N0A.075.0065-DZ | PAR. CAB. SEXT. M5X16MM R8.8 ZB | 1,114.00 | 0.17 | 184.67 |
| 004 | CH1.8 | B06.575.9005-08 | CHIC. EL. INTER. TOM. VIA INVER. TOM. VI | 1.00 | 184.62 | 184.62 |
| 020 | 020.FIX | N0A.073.0064-BZ | PAR. CAB. PAN. PH. M5X12MM R5.8 ZB | 1,609.00 | 0.11 | 184.61 |
| 060 | 60C42.3 | MPX.N01.N030-32 | FECHADURA PARA CAPOTA EM | 5.00 | 36.91 | 184.55 |
| 060 | 60C35.1 | MPX.H04.H024-71 | CAIXA DE DISTRIBUICAO 14 | 12.00 | 15.36 | 184.37 |
| 005 | 5M5.11 | S99.680.6439-00 | F.GUARD QUASAR-TUBE (PT) | 46.00 | 4.01 | 184.32 |
| 021 | 021 | N0A.210.0521-MV | ARR. SERRILHADA 6.4 ZB EXT. DIN.6798 (A) | 935.00 | 0.20 | 184.03 |
| 004 | CH3.11 | V46.705.9025-01 | CHIC. EL. ALIM. TOM. 24VCC N.001 | 8.00 | 23.00 | 184.00 |
| 041 | 041 | S07.614.6107-23 | SIN. RT19PLED-S 12V RUBI | 1.00 | 183.59 | 183.59 |
| 020 | 020.FIX | N0A.200.0512-AV | ARR. LISA A10.5 ZB DIN 125 | 3,318.00 | 0.06 | 183.48 |
| 005 | 5G5.8 | MPX.T00.T044-11 | MOTOR PM 110-12R-FL DC 12V | 1.00 | 183.42 | 183.42 |
| 025 | 025.FIX | MPX.E00.E038-76 | ESP. USIN. LATAO 1/4 (6.35MM) X 5MM X M3 | 200.00 | 0.92 | 183.24 |
| 007 | 7A11.5 | N0X.165.0434-LF | PAR. 5/16 POL. X 2 POL. LATAO | 59.00 | 3.10 | 182.98 |
| | | MPX.E00.E055-07 | REBIT M10 | 500.00 | 0.37 | 182.70 |
| 007 | 7A7.8 | MPX.E00.E067-01 | PORCA SEXT. M10 X 14MM X 2.5MM 1.0 CHV - | 501.00 | 0.36 | 182.70 |
| 060 | 60S3.1 | MPX.A00.A040-46 | LENTE REFL. 3X2 (ACRILICO TRANSPARENTE) | 191.00 | 0.96 | 182.55 |
| 016 | 016 | S05.697.6413-57 | QUASAR STROBE EXTREME BRANCO (S.SEAL) PA | 1.00 | 182.23 | 182.23 |
| 060 | 60B20.1 | S99.629.6036-22 | PERFIL SIN. SLIM LIGHT-X | 58.00 | 3.14 | 181.91 |
| 004 | 4J3.5 | MPX.A00.A004-10 | ABRAC. PLAST. 1.2 X 4.8 X 135MM HELLERMA | 600.00 | 0.30 | 181.82 |
| 013 | 013 | MPX.COL.D222-57 | VELCRO MC. (ASPERO) 100MM/ COR PR | 50.00 | 3.63 | 181.66 |
| 005 | 5F4.8 | MPX.A00.A012-06 | CORNETA SIR. RT30 | 26.00 | 6.97 | 181.09 |
| 060 | 60C41.2 | MPX.E00.E028-26 | PRESILHA TIPO ALFINETE | 21.00 | 8.61 | 180.84 |
| 060 | 60S8.2 | MPX.A00.A010-23 | MOD. NORMAL SIN. PREMIUM AMBAR | 23.00 | 7.86 | 180.70 |
| 005 | 5C6.6 | B74.527.7177-PL | FIX. SIN. BAG. FIAT TORO 2019 C/ BARRA ( | 28.00 | 6.45 | 180.65 |
| 027 | 027 | MPX.W00.W004-03 | CORG. ANTI CHAMA AUTOMOTIVO GRUD GC 912 | 200.00 | 0.90 | 180.63 |
| 060 | 60S7.10 | MPX.G00.G033-11 | ETIQ. ADES. IDENT. P- SUPPLY 3 CANAIS | 134.00 | 1.35 | 180.35 |
| 005 | 5D5.3 | MPX.M01.M110-02 | VED. DA MB SIN. SLIM LIGHT X | 113.00 | 1.60 | 180.34 |
| 027 | 027 | MPX.T00.T034-04 | ISOLA. TERM. LING. SERIE 2.8 (REFE. 0-62 | 463.00 | 0.39 | 180.29 |
| 005 | 5B6.11 | MPX.E00.E020-01 | FERRITE SIN. RT19K DE.86 X DI.32.5 X A.1 | 14.00 | 12.82 | 179.54 |
| 021 | 021 | MPX.M00.M010-46 | PERFIL BORR. ESPONJOSA D. 3.0+/- 0.3mm E | 430.00 | 0.42 | 179.28 |
| 016 | 016 | S05.697.6413-56 | QUASAR STROBE EXTREME BRANCO (SEM CONECT | 2.00 | 89.62 | 179.24 |
| 060 | 60C10.2 | MPX.N02.N082-25 | MANIL. RETA ACO 1045 5/8 P. PINO ROS | 49.00 | 3.65 | 179.05 |
| 004 | 4J1.13 | MPX.T01.T015-07 | INTERR. PUSHBUTTON 31123 M5FT5RXE3S/1786 | 17.00 | 10.52 | 178.81 |
| 021 | LPS151 | N0X.061.0309-AX | PAR. AA CAB. CHT. ESC. PH. 3.5X16MM INOX | 2,707.00 | 0.07 | 178.70 |
| 060 | 60S1.1.2 | S99.882.6052-90 | PCI MONT. ATTACK-6X3-LED - RD/AB | 2.00 | 89.21 | 178.42 |
| 021 | 021 | MPX.A02.A040-70 | PAINEL FRONT. IS2100-PM (9+2 TECLAS - PM | 34.00 | 5.24 | 178.27 |
| 060 | 60S10.1 | MPX.E00.E061-80 | SUP. SLIML. L/D E L/E GDE. BLAZER (PT) | 50.00 | 3.56 | 178.23 |
| 021 | 021 | MPX.T00.T051-21 | TERMINAL RECEPTACULO 6.3 COM TRAVA TYCO | 400.00 | 0.45 | 178.22 |
| 021 | 021 | N0A.081.0332-FZ | PAR. AA CAB. CIL. ABAUL. PH. 3.5X19MM ZB | 1,100.00 | 0.16 | 178.19 |
| 004 | CH3.4 | W10.527.9003-03 | CHIC. EL. ALIM. INTER. SC23 / QUASAR / R | 1.00 | 177.91 | 177.91 |
| 060 | 60S5.2 | MPX.T00.T098-23 | (OBS.) PCI FURADA WINGLUX-WET CDMB V-2.0 | 3.00 | 59.29 | 177.86 |
| 007 | 7A7.5 | N0X.099.0416-AX | PAR. CAB. FRANC. 3/8 X 1.1/4 INOX | 73.00 | 2.44 | 177.86 |
| 060 | 60C43.6 | MPX.T00.T081-16 | PCI FURADA PAINEL FR. DSC40 12V V1.1 | 54.00 | 3.29 | 177.71 |
| 013 | 013 | MPX.COL.D222-21 | VELCRO FM. (LISO) 20MM/ COR MA | 250.00 | 0.71 | 177.65 |
| 060 | 60C28.2 | MPX.N02.N089-02 | ADAPT. ALUMINIO | 2.00 | 88.61 | 177.22 |
| 007 | 7A12.7 | MPX.N06.N025-00 | PAR. CAB. SEXT. 7/16 X 3.1/2 GR-5 ZP | 57.00 | 3.10 | 176.77 |
| 004 | 4R3.4 | MPX.D00.D024-29 | BOLSA CARP. GRAF. C/ VELCO P/ MACACO FER | 5.00 | 35.33 | 176.64 |
| 060 | 60C2.2 | MPX.D01.D018-54 | ASS BCO BAU 430MM X 290M | 3.00 | 58.84 | 176.51 |
| 021 | 021 | S99.636.9022-02 | CHIC. EL. DRIVE SIR. RT27 | 130.00 | 1.36 | 176.26 |
| 060 | 60C42.2 | MPX.H01.H018-48 | COTOVELO UNIAO M765F--20 | 2.00 | 88.12 | 176.24 |
| 060 | 60S7.1 | MPX.G01.G050-02 | ETIQ. ADES. IDENT. SYSTEM CONTROLLER SC-24 | 43.00 | 4.09 | 175.86 |
| 007 | 7A2.10 | N0X.164.0603-AU | PORCA SEXT. CALOTA M4 INOX | 228.00 | 0.77 | 175.73 |
| 060 | 60S4.2 | I14.883.6050-P2 | FIX. SIN. KIA CERATO (P2) | 100.00 | 1.76 | 175.59 |
| 004 | 4P6.1 | MPX.N01.N084-92 | CONE LANT. SERV. AMR - MOD. SWAT | 936.00 | 0.19 | 175.23 |
| 013 | 013 | MPX.COL.D290-09 | ETIQ. BOPP AUTO ADES. P/ PAINEL BAL. 100 | 1,636.00 | 0.11 | 175.15 |
| 033 | 033 | S01.685.6100-41 | KIT CONTROL HEAD IS2100-PM (C/ IMA) | 1.00 | 175.04 | 175.04 |
| 060 | 60S11.2 | S99.882.6053-05 | PCI MONT. ATTACK-6X1-LED - AB V1.1 | 3.00 | 58.29 | 174.87 |
| 004 | 4J2.11 | MPX.T00.T039-75 | LANT. GF REFER. 208P LED ACR CRISTAL 12V | 18.00 | 9.69 | 174.45 |
| 005 | 5C6.3 | S99.644.6036-05 | GABIN. SEL. AUTOM. DE VOLTAGEM (SMD) | 29.00 | 6.01 | 174.39 |
| 021 | 021 | MPX.G00.G050-83 | ETIQ. ADES. TIPO LACRE DE SEGURANCA 25X2 | 595.00 | 0.29 | 174.22 |
| 004 | 4P15.7 | MPX.G03.G039-86 | ADES. ATENCAO A CADA NOVO ABAST. ESVAZ. | 113.00 | 1.54 | 174.22 |
| 6 | | N0H.216.0705-NU | PINO ELASTICO 4X32MM | 2,600.00 | 0.07 | 174.17 |
| | | N0X.075.0070-DZ | CAB. SEXT M5 X 35 | 143.00 | 1.22 | 174.17 |
| 6 | | G50.527.7631-P0 | | 25.00 | 6.97 | 174.15 |
| 004 | 4S1.9 | MPX.A00.A007-08 | CONDU. PLAST. TERMO RETT D. 3/4 (19.05MM | 22.50 | 7.74 | 174.09 |
| 007 | 7A7.5 | MPX.E01.E038-63 | ESP. USIN. LATAO SEXT. 1/4 X 11.2MM X M3 | 193.00 | 0.90 | 173.79 |
| 004 | 4P6.1 | MPX.N01.N084-93 | CONE LANT. SERV. VM - MOD. SWAT | 928.00 | 0.19 | 173.73 |
| 007 | 7A12.10 | N0D.031.0110-DZ | PAR. CAB. CHT. ESC. COM SEXT. INT. M8X50 | 200.00 | 0.87 | 173.69 |
| 041 | 041 | S99.643.6007-26 | KIT LED FOCUS SEQUENCIAL RUBI (LED Z5 S/ | 3.00 | 57.89 | 173.67 |
| 025 | 025.FIX | N0A.071.0105-DZ | PAR. CAB. CHT. ESC. PH. M8X25MM R8.8 ZB | 700.00 | 0.25 | 173.59 |
| 005 | 5D4.3 | MPX.T00.T085-00 | RESISTOR SMD 0805 0R12 | 1,500.00 | 0.12 | 172.83 |
| 020 | 020.FIX | N0A.160.0605-EU | PORCA SEXT. AT M6 R8.8 ZB | 521.00 | 0.33 | 172.80 |
| 27 | 27 | MPX.T00.T031-26 | PTA-F MEGAVAL | 7.00 | 24.66 | 172.65 |
| 004 | 4P5.2 | MPX.A00.A001-15 | MANG. PVC FLEXIVEL LR PARE. 2.0MM X D/I | 100.00 | 1.73 | 172.63 |
| 060 | 60C29.1 | MPX.T00.T037-10 | LAMP. INCAND. 15W 12V | 189.00 | 0.91 | 172.35 |
| 004 | 4J1.4 | MPX.T00.T051-12 | TERM. SAPO POSIT. | 50.00 | 3.44 | 172.01 |
| 004 | 4C6.12 | MPX.T01.T051-09 | TERM. TIPO OLH. TUB. PRESSAO 8,4MM CABO | 213.00 | 0.81 | 171.85 |
| 060 | 60C32.2 | MPX.A00.A008-02 | PERFIL FEMEA 14MM FORMAT | 124.50 | 1.38 | 171.73 |
| 005 | 5B5.2 | MPX.G02.G050-05 | ETIQ. ADES. IDENT. SIN. LINHA RT19PLED ( | 188.00 | 0.91 | 171.58 |
| 004 | 4J3.4 | MPX.A00.A017-31 | FIXADOR PLAST. ADES. FPA19 (19MM X 19MM) | 438.00 | 0.39 | 171.30 |
| 007 | 7A2.11 | N0A.166.0606-EU | PORCA SEXT. M8 R8.8 ZB | 2,875.00 | 0.06 | 171.24 |
| 27 | 27 | V34.527.9025-02 | CHIC EL ALIM INTER DECKL | 6.00 | 28.49 | 170.93 |
| | | N0X.077.0132-DZ | PARAF. CAB.SEXT. M10 X 75 INOX | 86.00 | 1.99 | 170.89 |
| 005 | 5D5.3 | MPX.G01.G050-09 | ETIQ. ADES. IDENT. DC30 | 74.00 | 2.31 | 170.81 |
| 005 | 5F5.1 | MPX.A00.A010-12 | CUP. SIN. RT19P/23P AZUL | 26.00 | 6.57 | 170.81 |
| 004 | 4J2.2 | MPX.A03.A050-41 | CX ABS LANT. FOCUS CTRAL L/E C/ SAIDA EX | 5.00 | 34.09 | 170.47 |
| 060 | 60C43.4 | MPX.T00.T016-22 | CIRC. INTEGR. LM393 | 276.00 | 0.62 | 170.37 |
| 027 | 027 | MPX.T00.T058-23 | ESPAGUETE TERMO RETT 12,7MM PR | 84.86 | 2.00 | 170.08 |
| | | S37.620.6143-08 | SIN. RT23P 220V RB/AB | 2.00 | 84.99 | 169.98 |
| | | S37.620.6133-09 | SIN. RT23P 110V RB/AB | 2.00 | 84.74 | 169.48 |
| 021 | 021 | MPX.M00.M010-29 | PERFIL BORR. ESPONJOSA 8X8MM EPDM PRETA | 113.00 | 1.50 | 169.29 |
| 013 | 013 | MPX.COL.D221-64 | VELCRO MC. (ASPERO) 50MM/ COR AREIA | 50.00 | 3.38 | 169.22 |
| 005 | 5B4.7 | MPX.T00.T049-66 | PLUG P10 STEREO (METALICO) | 50.00 | 3.38 | 168.88 |

| DEPOS | LOCALIZAÇÃO | ITEM | DESCRIÇÃO | CONTAGEM | VALOR UNIT. | VALOR GERAL |
|---|---|---|---|---|---|---|
| 004 | 4R3.1 | MPX.N00.N037-03 | CINTO SEG. ABD. 2 PONTOS LING. 1000MM E | 6.00 | 28.15 | 168.88 |
| 060 | 60S9.2 | S99.882.6061-18 | PCI MONT. NEW CPU100W 24V-B V1.7 | 2.00 | 84.32 | 168.64 |
| 005 | 5B4.6 | MPX.T00.T034-09 | ISOLADOR SINT. SILGLASS 1000 TO-220 C/ F | 136.00 | 1.24 | 168.45 |
| 005 | 5G3.3 | MPX.A00.A009-22 | DIF. STROBO CRISTAL | 22.00 | 7.66 | 168.42 |
| 016 | 016 | S00.642.6100-07 | INTERR. DIG. SYSTEM CONTROLLER SC-23 (FI | 2.00 | 84.20 | 168.39 |
| 004 | 4S2.9 | MPX.T00.T024-09 | DISJ. BI. 10A CURVA B SIEMENS 5SL1 210-6 | 6.00 | 27.97 | 167.79 |
| 060 | 60S7.2 | MPX.A01.A040-11 | LENTE LANT. G36, GM36 E Q36 - KERR (PC RUBI) | 38.00 | 4.41 | 167.72 |
| 060 | 60S12.1 | MPX.A00.A038-58 | (OBS.) TAMPA CTRAL MAXIMUM - AZUL | 17.00 | 9.86 | 167.63 |
| 004 | 4R1.6 | MPX.G04.G039-07 | ADES. IDENT. TOM. / LUM. / SIN. | 30.00 | 5.58 | 167.54 |
| 005 | 5D6.7 | MPX.M00.M110-67 | GUARN. BORR. LANT. WL-Q36 | 54.00 | 3.10 | 167.25 |
| 027 | 027 | MPX.T00.T059-18 | CABO FLEXIVEL 1.0MM VM 105C 300V | 169.02 | 0.99 | 167.10 |
| 005 | 5D5.2 | MPX.T00.T100-69 | LUBRIFICADOR/DOSADOR REF.920617 - FIAMM | 2.00 | 83.54 | 167.09 |
| 060 | 60C8.1 | MPX.A00.A002-66 | EMENDA ESPIGAO LATAO 5/0 | 20.00 | 8.35 | 167.05 |
| | | S05.697.6413-96 | QUASARFLEX BR | 3.00 | 55.58 | 166.74 |
| 060 | 60C41.3 | MPX.T00.T037-06 | LAMP. HALG. 70W 24V H2 | 14.00 | 11.91 | 166.72 |
| 021 | 021 | N0X.013.0346-AX | PAR. AA CAB. CIL. ABAUL. PH. 3.9X9.5MM I | 650.00 | 0.26 | 166.49 |
| 6 | | N0A.205.0508-BV | | 1,420.00 | 0.12 | 166.21 |
| 006 | 006 | MPX.E00.E042-02 | TUBO AL. RED. 1.1/2X1/8X6000MM | 13.30 | 12.47 | 165.86 |
| 021 | 021 | N0A.220.0035-FZ | PAR. CAB. PAN. PH. MITTOPLASTIC 3.5X35MM | 600.00 | 0.28 | 165.82 |
| 007 | 7B10.10 | N0A.045.0172-DZ | PAR. CAB. SEXT. M12X40MM R8.8 ZB | 100.00 | 1.66 | 165.79 |
| 27 | | MPX.T01.T059-99 | CABO FLEXIVEL | 847.00 | 0.20 | 165.79 |
| 6 | | N0X.205.0506-LV | | 1,000.00 | 0.17 | 165.77 |
| 016 | 016 | MPX.A01.A050-48 | SOL. PTA LAT. ABS PR SPR 415 / CRAFTER | 2.00 | 82.64 | 165.28 |
| 013 | 013 | MPX.COL.D221-63 | VELCRO FM. (LISO) 50MM/ COR AREIA | 50.00 | 3.30 | 165.18 |
| 004 | 4J | MPX.E00.E018-96 | PERFIL H AL. EXTRUDADO 6.3MM - COUTINHO | 36.00 | 4.59 | 165.14 |
| 021 | 021 | MPX.M00.M110-07 | SAPATA BORR. S/ ANGULO P/ GARRA | 95.00 | 1.74 | 164.91 |
| 004 | 4P16.9 | MPX.G00.G049-04 | PLAQ. AL LOGO RT CUNHADO 250M X 97MM - C | 24.00 | 6.87 | 164.85 |
| 27 | | MPX.T01.T059-99 | CABO FLEXIVEL | 841.00 | 0.20 | 164.61 |
| 025 | 025.int | S99.643.6039-01 | CHAPA BASE FIXAC. LEDS DIGILIGHT / FOCUS | 40.00 | 4.11 | 164.55 |
| | | S99.643.6039-01 | CHAPA BASE FIXC LEDS | 40.00 | 4.11 | 164.55 |
| 060 | 60c43.4 | MPX.T00.T013-01 | CHV LUZ 2 PUXADA MARILIA IM11009 / FACOBRAS 1011 | 9.00 | 18.27 | 164.43 |
| 021 | 021 | MPX.A00.A010-15 | CUP. SIN. WINGLUX RUBI (BAIXA) | 1.00 | 164.41 | 164.41 |
| 007 | 7A7.5 | MPX.E00.E038-55 | ESP. USIN. LATAO 1/4 (6.35MM) X 3.2MM X | 400.00 | 0.41 | 164.28 |
| 060 | 60C30.1 | MPX.T00.T059-82 | CABO BLIND.4X1.0 MM 500V | 16.00 | 10.25 | 164.05 |
| 007 | 7B10.3 | N0A.039.0130-DZ | PAR. CAB. SEXT. M10X60MM R8.8 ZB | 246.00 | 0.67 | 163.60 |
| 007 | 7A4.6 | N0A.081.0328-FZ | PAR. AA CAB. CIL. ABAUL. PH. 5.5X25MM ZB | 926.00 | 0.18 | 163.09 |
| 060 | 60C32.1 | MPX.D02.D001-04 | CAPA BCO VD FLORESTA C/ | 1.00 | 163.04 | 163.04 |
| 020 | 020.FIX | N0A.069.0072-DZ | PAR. CAB. CIL. COM FD. M5X45MM R8.8 ZB | 1,148.00 | 0.14 | 162.76 |
| 6 | | N0X.160.0604-AU | | 705.00 | 0.23 | 162.46 |
| 013 | 013 | MPX.COL.D240-25 | LINHA NYLON 60 (160G) COR AZ MAR | 12.00 | 13.52 | 162.26 |
| 027 | 027 | MPX.M00.M100-13 | BORR. SELADORA MA CONEC. SUPERSEAL TYCO | 1,762.00 | 0.09 | 162.03 |
| 007 | 7A8.6 | MPX.N06.N025-66 | PAR. CAB. SEXT. 7/16 X 1. 1/2 GR-5 8.8 Z | 77.00 | 2.10 | 161.72 |
| 060 | 60C41.7 | MPX.H04.H018-03 | CURVA DESVIO 3/4 P/ TRAN | 8.00 | 20.17 | 161.37 |
| 060 | 60B3.3.7 | S33.699.6309-03 | SIR. IND. ELETROMECANICA | 2.00 | 80.69 | 161.37 |
| 004 | 4R1.3 | MPX.A00.A009-35 | CABO CJ. TRAVA TRN KOMBI COR PR ORIG. VW | 93.00 | 1.73 | 161.27 |
| 007 | 7B4.8 | N0A.071.0088-DZ | PAR. CAB. CHT. ESC. PH. M6X35MM R8.8 ZB | 1,211.00 | 0.13 | 160.92 |
| 060 | 60B4.1.12 | MPX.T00.T045-02 | PCI FURADA STROBO SIN. R | 29.00 | 5.54 | 160.60 |
| 060 | 60S6.5 | S99.878.6038-03 | (OBS.) CJ ELETR. LANT. Q. BLAZE 6X4 - LED 2.5G BL/BL V1.2 | 5.00 | 32.11 | 160.57 |
| 013 | 013 | MPX.COL.D260-08 | TEC. CORDURA 500 1,40 M W= COR PR TRAT. | 11.00 | 14.58 | 160.38 |
| 005 | 5D6.10 | MPX.G00.G034-40 | ETIQ. ADES. IDENT. PAINEL TRAS. DSC40 | 166.00 | 0.96 | 159.73 |
| 007 | 7A12.5 | N0D.065.0111-DZ | PAR. CAB. ABAUL. COM SEXT. INT. M8 X55 M | 48.00 | 3.33 | 159.68 |
| 006 | BARF04 | MPX.E00.E006-14 | BAR. ACO RET. 1/8 X 1.1/2 X 6000MM /ASTM | 42.00 | 3.80 | 159.68 |
| 013 | 013 | MPX.COL.D260-15 | TEC. RIP STOP 70 POLIEST.30 ALGD.1,61 M | 7.57 | 21.08 | 159.57 |
| 005 | 5G4.1 | S99.630.6034-00 | DIFUSOR RT10B (PT) | 25.00 | 6.38 | 159.42 |
| 060 | 60S8.2 | MPX.A00.A010-40 | (OBS.) MOD. AUX. SIN. SCORPION / SLIMBAR CRISTAL | 37.00 | 4.31 | 159.31 |
| 007 | 7A2.5 | N0A.171.0604-EU | PORCA SEXT. M5 R8.8 ZB | 3,144.00 | 0.05 | 159.30 |
| 007 | 7A6.10 | N0A.061.0308-FZ | PAR. AA CAB. CHT. ESC. PH. 3.5X13MM ZB | 3,756.00 | 0.04 | 159.20 |
| 005 | 5D5.3 | MPX.A00.A040-39 | LENTE LED G3 4 X 1 LISA | 43.00 | 3.70 | 159.13 |
| 007 | 7A3.8 | MPX.E00.E054-08 | REBITE INOX MAND. INOX TIPO ABERTO ABA A | 934.00 | 0.17 | 159.04 |
| 060 | 60B4.1.14 | S99.646.6042-01 | BASE PAINEL FR. IPA2099 | 28.00 | 5.68 | 159.01 |
| 060 | 60C30.1 | MPX.N01.N057-68 | ADAPTADOR FG 7/8 POLEGADA UNF X FF 1/2 POLEGADA NPT | 12.00 | 13.24 | 158.93 |
| 021 | LPS151 | MPX.T01.T040-26 | LED CREE XBDRED-00-0000-000000701 RED | 50.00 | 3.17 | 158.27 |
| 004 | 4P12 | MPX.M00.M040-14 | COIFA BORR. PAS. CHIC. CAPO RACK | 103.00 | 1.54 | 158.18 |
| 060 | 60B4.1.9 | S99.684.6039-00 | COBERTURA LAMP. DICROICA | 43.00 | 3.68 | 158.06 |
| | | N0X.073.0067-AX | PARAF. CAB.PANELA M5 X 20 | 324.00 | 0.49 | 157.85 |
| 004 | 4J1.13 | MPX.T01.T015-08 | INTERR. PUSHBUTTON 31123 M5FT5RXE3S/1951 | 15.00 | 10.52 | 157.77 |
| 060 | 60B3.3.8 | MPX.M00.M010-76 | VED. LENTE EXT. LANT. Q. | 68.00 | 2.32 | 157.70 |
| | | N0A.075.0116-DZ | PAR. CAB. SEXT. M8X65MM R8.8 ZB | 267.00 | 0.59 | 157.63 |
| 026 | 26C6.7 | MPX.T02.T051-08 | TERMINAL OLHAL TORCIDO 8,4 PARA CABO 25M | 49.00 | 3.21 | 157.42 |
| 007 | 7A2.9 | N0A.151.0606-DU | PORCA BORBOLETA M8 R6.8 ZB | 593.00 | 0.27 | 157.31 |
| 004 | CH2.8 | R21.507.9025-01 | CHIC. EL. INTER. PAINEL EL. N.003 | 5.00 | 31.46 | 157.30 |
| 013 | 013 | MPX.COL.D222-30 | VELCRO FM. (LISO) 50MM/ COR CAQ MANOZ | 75.00 | 2.10 | 157.30 |
| 060 | 60S10.3 | S99.882.6052-65 | | 1.00 | 156.78 | 156.78 |
| 060 | 60C43.4 | MPX.T00.T023-04 | DIODO BYV96E | 87.00 | 1.80 | 156.72 |
| 005 | 5F5.5 | MPX.A00.A010-83 | CUP. SIN. SPIDER / LINEA / TRUCKLIGHT RU | 11.00 | 14.21 | 156.33 |
| 6 | 6 | SGE.FC1.0052-00 | REFORÇO MALEIRO DUCATO | 64.00 | 2.44 | 155.90 |
| 060 | 60C2.1 | MPX.N02.N005-08 | TAP. BORR. DIANT. / TRAS | 8.00 | 19.46 | 155.71 |
| 060 | 60C28.2 | MPX.N00.N084-40 | PLACA CARGA MISTA 30/119 | 12.00 | 12.96 | 155.53 |
| 021 | 021 | N0X.075.0086-AX | PAR. CAB. SEXT. M6x25MM INOX | 270.00 | 0.58 | 155.32 |
| 004 | 4P7.1 | MPX.B00.B001-01 | CONE SIN. REFLET. 500MM AM / PR | 8.00 | 19.40 | 155.19 |
| 007 | 7A8.8 | N0X.075.0063-AX | PAR. CAB. SEXT. M5X10MM INOX | 778.00 | 0.20 | 155.12 |
| 060 | 60C43.3 | MPX.T00.T037-80 | LAMP. LEDS AMBAR HI POWE | 7.00 | 22.12 | 154.81 |
| 007 | 7A1.8 | N0X.205.0512-LV | ARR. LISA 10.5 INOX DIN 9021 | 112.00 | 1.38 | 154.75 |
| 013 | 013 | MPX.COL.D220-11 | VELCRO FM. (LISO) 50MM/ COR CZ BANDT. | 75.00 | 2.06 | 154.69 |
| 004 | 4J4.16 | MPX.E00.E063-01 | RLMTO 6902 2RS HCH | 13.00 | 11.89 | 154.53 |
| 060 | 60C42.4 | MPX.N00.N030-44 | MACAN. INT. TAMPA TRAS. | 30.00 | 5.15 | 154.38 |
| 026 | 26C4.9 | MPX.T00.T093-71 | CONECTOR PARA PINO 2 VIAS TYCO REFE. 1-4 | 346.00 | 0.45 | 154.37 |
| 004 | 4R1.12 | MPX.T01.T049-82 | TOM. CARREG. 2 USB IN 10-30VCC OUT 5VCC | 3.00 | 51.39 | 154.18 |
| 005 | 5A5.3 | MPX.T00.T013-07 | MICRO CHV 1A X 250V 17101AZ - A2B1STSE | 18.00 | 8.56 | 154.14 |
| 005 | 5A5.11 | S99.882.6046-76 | PCI MONT. EMM334-00 (SSLD341L V-1.0) | 6.00 | 25.67 | 154.02 |
| 060 | 60C35.1 | MPX.H05.H018-40 | ENGATE CAMLOCK FEMEA ROSCA INT 3" BSP ALUM A01522AL | 4.00 | 38.47 | 153.87 |
| | | N0X.039.0124-AX | PAR. CAB. SEXT. M10X25MM INOX | 109.00 | 1.41 | 153.84 |
| 004 | 4J2.11 | MPX.T00.T039-87 | LANT. GF REFER. 208 LED ACR CRISTAL12V/2 | 16.00 | 9.59 | 153.48 |
| 005 | 5G6.1 | MPX.A00.A040-01 | LENTE LED G3 4 X 2 FR | 14.00 | 10.96 | 153.47 |
| 060 | 60C2.1 | MPX.N02.N005-23 | TAP. BORR. DIANT. / TRAS | 6.00 | 25.56 | 153.35 |
| 004 | 4S2.16 | MPX.T00.T001-02 | ALARME RE 12V | 9.00 | 17.01 | 153.06 |
| 6 | | RGE.FR0.2023-00 | REF. CHAPA M10 | 60.00 | 2.55 | 152.74 |
| 27 | | MPX.T02.T059-05 | CABO FLEXIVEL | 150.42 | 1.02 | 152.70 |
| 27 | | MPX.T02.T059-05 | CABO FLEXIVEL | 150.41 | 1.02 | 152.70 |
| 007 | 7A1.8 | N0A.206.0614-EV | ARR. LISA 1/2 ZB | 1,325.00 | 0.12 | 152.67 |
| 005 | 5D6.2 | MPX.M00.M010-87 | PERFIL BORR. ESPONJ.(EVA) ESP.4,0MM P/LA | 53.00 | 2.88 | 152.63 |
| 004 | 4S6.7 | MPX.A00.A046-63 | ARO PS PAINEL OX. N. 4 POS. | 10.00 | 15.19 | 151.88 |
| 021 | 021 | N0X.081.0320-AX | PAR. AA CAB. CIL. ABAUL. PH. 4.8X13MM IN | 507.00 | 0.30 | 151.79 |
| | | MPX.E00.E054-02 | REBITE ACO MAND. ACO TIPO ABERTO ABA ABAUL. 4.8X35.5MM ZB | 534.00 | 0.28 | 151.74 |
| 005 | 5D5.10 | MPX.T00.T040-06 | LED RED. 10MM VM PARALIGHT L-833HD / L-8 | 186.00 | 0.82 | 151.70 |
| 060 | 60B4.1.15 | S99.882.6051-96 | PCI MONT. LINEA/SPYDER-W | 1.00 | 151.62 | 151.62 |
| 060 | 60C1.2 | MPX.N04.N084-91 | GUARN. BORR. PERF.VED. P | 5.00 | 30.27 | 151.35 |
| 060 | 60S6.7 | MPX.T01.T059-00 | CABO PP BI. 2 x 0.75MM PR 70C 750 V | 150.00 | 1.01 | 151.17 |
| 060 | 60S9.2 | S99.882.6065-35 | | 4.00 | 37.76 | 151.03 |
| 026 | 26C3 | MPX.T00.T058-01 | ESPAGUETE TERMO RETT 1/4 6.35MM PR | 299.95 | 0.50 | 150.74 |

| DEPOS | LOCALIZAÇÃO | ITEM | DESCRIÇÃO | CONTAGEM | VALOR UNIT. | VALOR GERAL |
|---|---|---|---|---|---|---|
| 006 | 006 | MPX.A00.A016-36 | BAR. NYLON RED. 6.6 D.30MM X 3000MM PR | 2.00 | 75.32 | 150.64 |
| 060 | 60S1.1.1 | S99.882.6038-80 | (OBS.) PCI MONT. EMM209-00 (RNT28F MASTER DIGIL. LED AZ 10/3 | 3.00 | 50.21 | 150.63 |
| 060 | 60S12.1 | MPX.A00.A038-54 | (OBS.) TAMPA CABECA MAXIMUM - AZUL | 17.00 | 8.85 | 150.48 |
| 060 | 60B4.1.10 | MPX.G00.G036-00 | ETIQ. ADES. IDENT. ICM32 | 67.00 | 2.24 | 150.36 |
| 004 | 4P3.2 | MPX.N00.N024-00 | RDO GIRAT. 3POL. X 3/4 GLEX 310 BP | 17.00 | 8.84 | 150.28 |
| 004 | 4J1.12 | MPX.M00.M090-02 | BATE. BORR. 3/8 (9.525MM) | 110.00 | 1.37 | 150.18 |
| 060 | 60B4.1.3 | S99.629.6039-00 | SUP. MOD. SLIMLIGHT-X P/ | 66.00 | 2.27 | 150.11 |
| 007 | 7B4.2 | N0X.041.0140-AX | PAR. CAB. SEXT. M10X180MM INOX | 14.00 | 10.72 | 150.09 |
| 005 | 5A6.4 | S99.878.6038-66 | CJ ELETR. SSLD-WET-3X1 - BL V1.2 | 5.00 | 29.97 | 149.86 |
|  |  | N0X.075.0048-AX | PAR. CAB. SEXT. M4X25MM R8.8 INOX | 563.00 | 0.27 | 149.70 |
| 026 | 26C6.11 | MPX.T00.T093-89 | CONEC. PEF1-8 SOQ. METALTEX | 476.00 | 0.31 | 149.52 |
| 025 | 025.FIX | N0A.075.0065-DZ | PAR. CAB. SEXT. M5X16MM R8.8 ZB | 900.00 | 0.17 | 149.19 |
| 060 | 60S6.10 | MPX.T00.T098-19 | (OBS.) PCI FURADA MB E-TECH V2.1 | 26.00 | 5.74 | 149.16 |
| 005 | 5M4.1 | S99.625.6039-23 | CHAPA SIN. WINGLUX-S 18 MOD. | 3.00 | 49.70 | 149.11 |
| 004 | 4J1.14 | MPX.N06.N025-58 | CJ. MEDIDOR. TEMPER. AGUA MOTOR - MBB SP | 1.00 | 149.00 | 149.00 |
|  |  | N0A.039.0130-DZ | PARAF. CAB.SEXT. M10 X 60 | 224.00 | 0.67 | 148.97 |
| 060 | 60B4.2.4 | S99.882.6052-55 | PCI MONT. SPYDER-WET CEN | 1.00 | 148.82 | 148.82 |
| 010 | 010 | MPX.E00.E016-03 | CANT. ACO 1/8X 1P.X 1P. X 6000MM ASTM A3 | 16.00 | 9.29 | 148.66 |
| 004 | 4S6.9 | MPX.V00.V042-28 | FITA ADES. ESPU. DENS. 23 S 4MM X W 30MM | 238.00 | 0.62 | 148.57 |
| 025 | 025.int | S99.618.6033-04 | SUP. REFLETOR RT19 (PT) | 100.00 | 1.49 | 148.55 |
| 004 | 4S3.11 | MPX.A00.A017-00 | CLIP ARVORE NA COR CZ | 400.00 | 0.37 | 148.40 |
| 004 | CHICOTE 4.7 | B50.529.9005-01 | CHIC. EL. ALIM. INTER. VIZORL. / DECKL. | 1.00 | 148.32 | 148.32 |
| 005 | 5D5.9 | MPX.M01.M110-10 | BORR. INTERNO CHASSI SIN. RT19PM | 50.00 | 2.97 | 148.30 |
| 007 | 7A10.7 | N0A.169.0623-HU | PORCA SEXT. 7/16 GR5 ZB | 642.00 | 0.23 | 147.87 |
| 007 | 7A1.5 | N0X.205.0508-LV | ARR. LISA 6.4 INOX | 843.00 | 0.18 | 147.86 |
| 21 |  | S99.626.9022-08 | CHIC EL ALIM WINGLUX | 16.00 | 9.24 | 147.85 |
| 027 | 027 | S99.626.9022-08 | CHIC. EL. ALIM. WINGLUX WIDE-E-TECH N.00 | 16.00 | 9.24 | 147.85 |
| 060 | 60A10 | MPX.D00.D016-92 | COLCH. MACA 1.90 X 80MM | 1.00 | 147.72 | 147.72 |
| 007 | 7A12.9 | N0D.166.0607-EU | PORCA SEXT. M10 R8.8 AT ZP | 476.00 | 0.31 | 147.61 |
| 060 | 60C41.1 | MPX.N01.N030-23 | MACAN. INT. PTA TOYOTA B | 19.00 | 7.76 | 147.53 |
| 060 | 60C29.1 | MPX.B00.B003-21 | REFL. RED. RUBI GF130 | 48.00 | 3.07 | 147.46 |
| 006 | 006 | MPX.E00.E018-78 | PERFIL AL. DISS. 113X30 - LIGA 6063-T5 | 12.00 | 12.22 | 146.65 |
| 006 | PERJ07 | MPX.E00.E016-24 | PERFIL CH. ACO U 3P. X 1.1/2 X 1/8 X 600 | 12.00 | 12.22 | 146.64 |
| 007 | 7A2.8 | N0A.172.0610-EU | PORCA SEXT. BAIXA M16 R8.8 ZB | 133.00 | 1.10 | 146.60 |
| 023 | 023 | MPX.J00.J017-31 | DILUENTE THINNER - DELFLEET F372 (L) | 5.00 | 29.30 | 146.48 |
| 004 | 4R1.13 | O41.561.9005-03 | CHIC. EL. INTER. AUDIO RD. MOTOR. DIG. X | 20.00 | 7.32 | 146.40 |
| 005 | 5L4.6 | MPX.A00.A038-81 | TAMPA CTRAL. MAXIMUM (PC AMBAR) (2) | 8.00 | 18.28 | 146.27 |
| 4 | 4R | MPX.X00.X007-43 | PISO DE FIBRA FRONT. CZ CANIL SPIN | 1.00 | 146.16 | 146.16 |
| 4 | 4R | MPX.X00.X007-44 | LAT. E . FIBRA CELA TRAS. SPIN | 1.00 | 146.16 | 146.16 |
| 004 | 004 | MPX.X00.X007-44 | LAT. E. FIBRA CELA TRAS. SPIN | 1.00 | 146.16 | 146.16 |
| 004 | 004 | MPX.X00.X007-45 | LAT. D. FIBRA CELA TRAS. SPIN | 1.00 | 146.16 | 146.16 |
| 060 | 60S6.4 | S99.882.6046-85 | PCI MONT. EMM.249-00(TAC34) | 1.00 | 146.16 | 146.16 |
| 027 | 027 | MPX.T00.T058-32 | ESPAGUETE TERMO RETT 5/16 7.94MM VM | 122.07 | 1.20 | 146.11 |
| 016 | 016 | S00.644.6150-00 | SEL. AUTOM. DE VOLTAGEM (90-240V - S/ TR | 1.00 | 145.96 | 145.96 |
| 026 | 26C | MPX.T00.T059-11 | CABO FLEXIVEL 0.75MM CZ 105C 300V | 440.00 | 0.33 | 145.88 |
| 027 | 027 | MPX.W00.W004-02 | CORG. ANTI CHAMA AUTOMOTIVO GRUD GC 938 | 233.00 | 0.63 | 145.70 |
| 004 | 4S8.5 | MPX.M00.M010-17 | PERFIL BORR. ALMA ACO - 001 | 55.70 | 2.61 | 145.59 |
| 060 | 60C4.1 | MPX.T00.T069-11 | RADIO AM/FM | 2.00 | 72.62 | 145.23 |
| 005 | 5A4.8 | S99.697.6042-02 | CARENAGEM QUASARLINE (CROMADO) | 31.00 | 4.68 | 145.05 |
| 020 | 020.FIX | N0X.075.0068-AX | PAR. CAB. SEXT. M5X25MM R8.8 INOX | 629.00 | 0.23 | 144.87 |
| 060 | 60C21.2 | MPX.H01.H025-03 | TAMPA P/ PROPULSORA DE G | 1.00 | 144.83 | 144.83 |
| 060 | 60B4.1.4 | MPX.M00.M110-87 | GUARN. CAREN. SIDE LIGHT | 70.00 | 2.07 | 144.81 |
| 026 | 26C4.2 | MPX.T00.T031-57 | GAIOLA CONTE. PTA-F MINIVAL MTA REFE.010 | 84.00 | 1.72 | 144.80 |
| 021 | 021 | N0A.081.0308-FZ | PAR. AA CAB. CIL. ABAUL. PH. 3.5X13MM ZB | 1,360.00 | 0.11 | 144.78 |
| 006 | CANH09 | MPX.E00.E016-11 | CANT. ACO 3/16 X 1P. X 1 POL. X 6000MM / | 18.00 | 8.02 | 144.42 |
| 27 |  | MPX.T02.T059-07 | CABO FLEXIVEL | 96.00 | 1.50 | 144.34 |
| 013 | 013 | MPX.COL.D234-45 | BORD. FR. PET CONVENIO SENASP MJ N. 7611 | 123.00 | 1.17 | 144.29 |
| 025 | 025.FIX | MPX.E00.E038-08 | ESP. USIN. LATAO 1/4 (6.35MM) X 5MM X M3 | 168.00 | 0.86 | 144.20 |
| 006 | TUBI01 | MPX.E00.E044-03 | TUBO ACO QUAD. 30 X1.5 X 6000MM / NBR 65 | 24.00 | 5.99 | 143.69 |
| 005 | 5D6.7 | S99.882.6061-39 | PCI MONT. LDB-131 - AB V1.1 | 11.00 | 13.06 | 143.65 |
| 021 | 021 | N0X.107.0426-AX | PAR. CAB. SEXT. 3/16X1/2 INOX | 431.00 | 0.33 | 143.42 |
| 005 | 5B4.5 | MPX.G00.G050-96 | ETIQ. ADES. IDENT. IS2100-G | 184.00 | 0.78 | 142.94 |
| 21 |  | S99.618.6039-04 | TAMPA BASE RT19L | 14.00 | 10.21 | 142.92 |
| 060 | 60S9.2 | MPX.A00.A010-17 | MOD. NORMAL SIN. DRAGON RUBI | 14.00 | 10.21 | 142.91 |
| 005 | 5G6.8 | MPX.A00.A040-63 | CARENAGEM QUASARDELTA (ABS PT) | 103.00 | 1.39 | 142.82 |
| 007 | 007 | N0X.073.0049-BZ | PAR. CAB. PAN. PH. M4X30MM R5.8 ZB | 500.00 | 0.29 | 142.81 |
|  |  | N0X.073.0049-BZ | PARAF. CAB.PAN. M4 X 30 | 500.00 | 0.29 | 142.81 |
| 060 | 60B4.1.15 | S99.875.6033-20 | SUP. LAT. L/E P/ FAROL T | 59.00 | 2.42 | 142.64 |
| 060 | 60B4.1.15 | S99.875.6033-22 | SUP. LAT. L/D P/ FAROL T | 59.00 | 2.42 | 142.64 |
| 005 | 5D6.8 | MPX.A00.A040-90 | ESPACADOR DE NYLON P/ BASE DO LINEA WET | 152.00 | 0.94 | 142.35 |
| 060 | 60C41.5 | MPX.N03.N025-77 | CABO GIR. CGC2066 | 31.00 | 4.59 | 142.29 |
| 004 | 4P12.2 | MPX.U01.U001-13 | VID. SERIGRAF. P/T/E SPRINTER 415 (CORTE | 1.00 | 141.57 | 141.57 |
| 004 | 4P12.2 | MPX.U01.U001-14 | VID. SERIGRAF. P/T/D SPRINTER 415 (CORTE | 1.00 | 141.57 | 141.57 |
| 060 | 60S5.8 | MPX.M00.M110-86 | GUARN. CAREN. LANT. M6 Q36 | 47.00 | 3.01 | 141.35 |
| 004 | 4P14.12 | MPX.B00.B003-21 | REFL. RED. RUBI GF131 | 46.00 | 3.07 | 141.32 |
| 005 | 5D6.6 | S99.678.6042-11 | CARENAGEM FR. LANT. WL-Q36 (PINTADO PT) | 24.00 | 5.88 | 141.02 |
| 004 | 4S4.3 | MPX.T00.T049-13 | SOQ. LIVRE 3 POLO NIQ. | 20.00 | 7.04 | 140.85 |
| 060 | 60S9.2 | S99.882.6061-64 | (OBS.) PCI MONT. WINGLUX-WET EOA EE - RD (AL) V1.2 | 1.00 | 140.84 | 140.84 |
| 060 | 60C21.2 | MPX.T00.T028-62 | FAROL AUXILIAR PR ARTIC. | 6.00 | 23.39 | 140.33 |
| 004 | CH3.1 | R23.501.9025-05 | CHIC. EL. ALIM. INTER. RT1000 SIR. SIN. | 2.00 | 69.91 | 139.83 |
| 004 | CH2.16 | B59.529.9024-00 | CHIC. EL. ALIM. INTER. AMPLIF. IS2100 G- | 3.00 | 46.58 | 139.75 |
| 060 | 60C41.4 | N0A.037.0108-DZ | PARAF.CAB.FRANC.M8 X 40M | 450.00 | 0.31 | 139.55 |
| 005 | 5B5.3 | MPX.G00.G050-36 | ETIQ. ADES. IDENT. SYSTEM CONTROLLER SC- | 128.00 | 1.09 | 139.42 |
| 007 | 7A2.9 | N0A.160.0607-EU | PORCA SEXT. AT M10 R8.8 ZB | 638.00 | 0.22 | 139.33 |
| 060 | 60C42.3 | MPX.N00.N084-14 | ANODO ZINCO P/ EIXO 1.1/ | 4.00 | 34.77 | 139.10 |
| 060 | 60C43.3 | MPX.N02.N082-01 | PATESCA CAPAC. MIN. 4100 | 1.00 | 139.07 | 139.07 |
| 021 | 021 | G01.605.6026-PT | BASE APOIO FIXAC. SIN. (PT) | 14.00 | 9.93 | 139.03 |
| 060 | 60C28.1 | MPX.H05.H018-56 | ESPIGAO 3POL X 2.1/2 BSP | 1.00 | 138.88 | 138.88 |
| 026 | 26C4.2 | MPX.T00.T036-01 | CONEC. MINI-FIT JR. 4 VIAS 5959-04P REF. | 422.00 | 0.33 | 138.83 |
| 6 |  | R27.527.7193-PT |  | 2.00 | 69.18 | 138.36 |
| 6 |  | R27.527.7194-PT |  | 2.00 | 69.18 | 138.36 |
| 060 | 60S6.5 | S99.678.6042-09 | CAREN. LANT. QUASAR BLAZE 7X3 (CR) | 14.00 | 9.87 | 138.25 |
| 060 | 60A10 | MPX.D01.D020-38 | ENC. BCO BAU 430X470MM C | 3.00 | 46.08 | 138.23 |
| 005 | 5D6.7 | MPX.G00.G050-83 | ETIQ. ADES. TIPO LACRE DE SEGURANCA 25X2 | 472.00 | 0.29 | 138.20 |
| 060 | 60S5.10 | MPX.G00.G034-92 | (OBS.) ETIQ. ADES. IDENT. SIN. DECKLIGHT-S | 61.00 | 2.26 | 138.08 |
| 6 |  | SGE.FC1.0040-00 | SUP.CONTR . E5100 DUCATO | 32.00 | 4.31 | 137.98 |
| 005 | 5D5.5 | MPX.G02.G050-24 | ETIQ. ADES. IDENT. SIN. SLIMBAR-S (NOVO | 47.00 | 2.93 | 137.92 |
| 026 | 26C5.5 | MPX.T00.T035-15 | CONEC. ALOJ. PINO MATE-N-LOK 9 VIAS TYCO | 260.00 | 0.53 | 137.91 |
| 060 | 60S10.3 | S99.882.6046-33 | PCI MONT. EMM298-00 (MBG2 C/ TKAL) V1.2 | 3.00 | 45.91 | 137.73 |
| 060 | 60S5.4 | MPX.G01.G050-89 | (OBS.) ETIQ. ADES. IDENT. SIN. SQUADLIGHT X | 39.00 | 3.53 | 137.51 |
| 060 | 60S8.3 | MPX.A00.A010-86 | (OBS.) MOD. NORMAL SIN. SCORPION / SLIMBAR VERDE | 26.00 | 5.29 | 137.45 |
| 060 | 60S7.5 | S99.882.6051-50 | PCI MONT. LANTERNA GM36 - RED V2.0 | 5.00 | 27.48 | 137.39 |
| 004 | CH3.9 | MPX.W00.W004-10 | CORG. ANTI CHAMA AUTOMOTIVO 7,5MM PR C/ | 250.00 | 0.55 | 137.36 |
| 060 | 60S5.13 | MPX.G00.G050-32 | (OBS.) ETIQ. ADES. IDENT. SIN. ONIX-S DOUBLE LIGHT (2 MOD.) | 69.00 | 1.99 | 137.31 |
| 005 | 5B5.2 | MPX.M00.M100-00 | ANEL BORR. NITRILICA 2.0X110MM | 62.00 | 2.21 | 137.29 |
| 005 | 5D6.6 | S99.678.6042-05 | CARENAGEM TRAS. LANT. WL-Q36 (C/ INTERR. | 15.00 | 9.13 | 136.98 |
| 005 | 5B4.7 | MPX.G01.G050-97 | ETIQ. ADES. IDENT. RT1000-P | 20.00 | 6.85 | 136.90 |
| 006 | TUBN03 | MPX.E00.E044-70 | TUBO ACO RED. 2P. (60.3) X 3.9 X 6000 MM | 6.00 | 22.82 | 136.90 |
| 007 | 7A4.6 | N0X.071.0063-AX | PAR. CAB. CHT. ESC. PH. M5X10MM INOX | 1,287.00 | 0.11 | 136.85 |
| 007 | 7A11.4 | N0H.216.0703-NU | PINO ELASTICO 4.0 MM X24 MM | 1,690.00 | 0.08 | 136.68 |

| DEPOS | LOCALIZAÇÃO | ITEM | DESCRIÇÃO | CONTAGEM | VALOR UNIT. | VALOR GERAL |
|---|---|---|---|---|---|---|
| 27 | 27 | MPX.T00.T034-03 | ISOLA TERM | 252.00 | 0.54 | 136.31 |
| 027 | 027 | MPX.T02.T059-37 | CABO FLEXIVEL 1.0MM RO/BR 105C 300V | 420.62 | 0.32 | 136.28 |
| 6 | | V40.523.7474-CT | | 25.00 | 5.45 | 136.18 |
| 060 | 60S5.8 | MPX.T00.T081-26 | PCI FURADA DTI40 12V - V1.1 | 38.00 | 3.58 | 135.95 |
| 004 | 4T4.2 | J16.507.2478-PL | ACAB. BCO PASSAG. 1 LUG. IVECO DAILY 35S | 13.00 | 10.44 | 135.73 |
| 004 | 4J2.14 | MPX.N06.N025-61 | COPO PLAST. 52MM P ACOMODACAO TERMOM. AG | 9.00 | 15.05 | 135.48 |
| 060 | 60S11.2 | S99.878.6038-64 | (OBS.) PCI MONT. WINGLUX-WET STARTER CDMB - BL (TD) FRONT - | 1.00 | 135.47 | 135.47 |
| 005 | 5B4.7 | MPX.T00.T065-00 | TRIMPOT LINEAR 4K7 | 84.00 | 1.61 | 135.41 |
| 27 | 27 | MPX.M00.M040-16 | PASSA FIO SILICONE | 93.00 | 1.45 | 135.17 |
| 005 | 5M4.1 | S99.613.6075-10 | F.GUARD DECKL. L200 (18) (INF. 6 MOD) (P | 10.00 | 13.49 | 134.86 |
| 026 | 26C4.6 | MPX.T00.T036-05 | CONEC. PEF 1-4 SOQ. METALTEX | 2,021.00 | 0.07 | 134.40 |
| 013 | 013 | MPX.COL.D222-02 | VELCRO MC. (ASPERO) 100MM/ COR MA HABANO | 48.42 | 2.77 | 134.35 |
| 27 | 27 | MPX.T00.T031-20 | GAIOLA CONTE PTA | 331.00 | 0.41 | 134.29 |
| 007 | 7A5.8 | N0A.039.0181-EZ | PAR. CAB. SEXT. M12 X 110MM R10.9 ZB | 24.00 | 5.58 | 133.97 |
| 007 | 7A3.9 | MPX.E00.E053-10 | REBITE AL. MAND. ACO TIPO ABERTO ABA ESC | 4,263.00 | 0.03 | 133.96 |
| | | MPN.T00.T010-24 | TRANSITOR MOSFET | 20.00 | 6.68 | 133.69 |
| 005 | 5D6.6 | MPX.A02.A040-12 | LENTE INT. 4 X 1 SIN. SLIM LIGHT X | 184.00 | 0.73 | 133.68 |
| 021 | 021 | MPX.A00.A040-81 | PAINEL FRONT. IS2000 (NYLON 6.6 - 30PORC | 29.00 | 4.61 | 133.62 |
| 060 | 60C41.4 | MPX.N02.N030-14 | TRAVA ALAVANCA AG P/ FEC | 13.00 | 10.28 | 133.60 |
| 026 | 26C5.7 | MPX.M00.M040-19 | BORR. PROTECAO POLO BATERIA VM | 58.00 | 2.30 | 133.59 |
| 005 | 5A4.3 | S99.686.6010-01 | KIT CHIC. EL. EXT. PCI HCB - CPU BOX | 2.00 | 66.64 | 133.27 |
| 007 | 7A3.12 | MPX.E00.E053-24 | REBITE AL. MAND. ACO TIPO ABERTO ABA ABA | 678.00 | 0.20 | 133.20 |
| 004 | 4P3.2 | MPX.N04.N084-17 | SEN. ESTAC. P/CHOQUE TRAS. RENAULT FLUEN | 1.00 | 132.91 | 132.91 |
| 060 | 60S7.10 | MPX.M00.M110-92 | APOIO BORR. ALTO FAL. 6P. CX. ACUST. TREMOR SIREN | 50.00 | 2.66 | 132.85 |
| 021 | 021 | S99.612.9022-11 | CHIC. EL. INICIAL SIN. VIZORLIGHT-S -NAC | 16.00 | 8.30 | 132.74 |
| 004 | 4J1.8 | MPX.M00.M090-01 | BATE. BORR. 1 (25.4MM) | 100.00 | 1.32 | 132.43 |
| 023 | 023 | MPX.J00.J022-04 | DESENGRAXANTE ACS | 7.20 | 18.38 | 132.32 |
| 026 | 26C | MPX.T01.T059-64 | CABO FLEXIVEL 1.5MM AZ 105C 300V DIN 725 | 100.00 | 1.32 | 132.19 |
| 027 | 027 | MPX.T01.T051-40 | TERMINAL LINGUETA 6.3 SEM TRAVA TYCO REF | 954.00 | 0.14 | 132.00 |
| 005 | 5B6.2 | T04.527.9024-06 | CHIC. EL. ALIM. INTER. IS1100 G-II SIR. | 1.00 | 131.99 | 131.99 |
| 005 | 5N6.3 | S99.600.6036-05 | BASE MAXIMUM 54P. | 4.00 | 33.00 | 131.99 |
| 060 | 60B4.1.6 | MPX.G01.G050-64 | (OBS.) ETIQ. ADES. IDENT | 179.00 | 0.74 | 131.88 |
| 060 | 60C21.1 | MPX.T00.T039-73 | LANT. GF REFER. 185 S/ V | 8.00 | 16.43 | 131.47 |
| 004 | 4R | MPX.N05.N025-52 | CALHA CH. SPIN 1.8 4 PTA | 1.00 | 131.41 | 131.41 |
| 060 | 60C28.2 | MPX.G05.G039-91 | CHAP. AL.PAIN.COMAND. | 54.00 | 2.43 | 131.31 |
| | | MPX.A00.A012-10 | DIF. SONORO SIR RT 30D | 35.00 | 3.75 | 131.26 |
| 060 | 60S10.1 | S99.612.6033-40 | SUP. VIZORL. EXPLORER L/D (PT) | 52.00 | 2.52 | 131.25 |
| 060 | 60C23.2.8 | B68.501.9004-00 | CHIC. EL. ALIM. INTER. S | 1.00 | 131.24 | 131.24 |
| 005 | 5B6.1 | MPX.G02.G050-26 | ETIQ. ADES. IDENT. SIR. RT30DM (NOVO CON | 141.00 | 0.93 | 131.21 |
| 006 | BARE02 | MPX.E00.E006-05 | BAR. ACO RED. TREF. 3/16 X 6000MM SAE 10 | 180.00 | 0.73 | 131.13 |
| 060 | 60S6.13 | MPX.G01.G050-65 | (OBS.) ETIQ. ADES. IDENT. SIN. RT19T | 178.00 | 0.74 | 131.12 |
| 007 | 7A12.2 | N0D.035.0067-DZ | PAR. CAB. CIL. COM SEXT. INT. M5X20MM R8 | 800.00 | 0.16 | 131.06 |
| 004 | 4S8.6 | MPX.T00.T071-18 | INDICADOR EL. TENSAO 16-32 V (VOLTIMETRO | 4.00 | 32.69 | 130.74 |
| 004 | 4S8.6 | MPX.T00.T071-16 | INDICADOR EL. FLUXO CORREN. -/+100A (AMP | 4.00 | 32.68 | 130.72 |
| 004 | 4R2.13 | MPX.G01.G039-73 | ADES. DESC. BAT. VEIC. DIVERSOS | 215.00 | 0.61 | 130.67 |
| 27 | 27 | MPX.T00.T093-00 | CONEC VAL-U-LOK | 136.00 | 0.96 | 130.45 |
| 016 | 016 | MPX.T00.T024-13 | DISJ. BI. 32A CURVA C SIEMENS 5SX1 232-7 | 2.00 | 65.21 | 130.42 |
| 005 | 5N5.9 | F60.527.7161-P0 | SUP. 02 QUASAR LINE GR. INF. FR. FUSION | 14.00 | 9.31 | 130.40 |
| 025 | 025.FIX | N0A.071.0066-DZ | PAR. CAB. CHT. ESC. PH. M5X16MM R8.8 ZB | 980.00 | 0.13 | 130.23 |
| 021 | 021 | S99.880.6022-85 | MOD. LED 4X1 1W Z5 WA LINHA STANDARD AZU | 3.00 | 43.41 | 130.22 |
| 027 | 027 | MPX.T00.T058-34 | ESPAGUETE TERMO RETT 3/8 9MM VM | 90.00 | 1.44 | 129.35 |
| 004 | 4P14.1 | MPX.U00.U003-57 | JAN. VID. SERIGRAF P/L/D DUCATO CARGO 7, | 1.00 | 129.11 | 129.11 |
| 005 | 5D6.3 | MPX.V00.V042-60 | FITA ESPU. POLI. EXPAND. B/D 3MM S X 7MM | 250.00 | 0.52 | 128.93 |
| 027 | 027 | MPX.T00.T031-04 | FUS. UNIVAL 15A X 32V MTA 0600495 / LITT | 230.00 | 0.56 | 128.84 |
| 013 | 013 | MPX.COL.D222-01 | VELCRO FM. (LISO) 100MM/ COR MA HABANO | 46.32 | 2.77 | 128.51 |
| 060 | 60S6.14 | MPX.V00.V042-13 | FITA ESPU. PVC B/D 8MM S X 15MM W (VITOCEL) | 85.00 | 1.51 | 128.35 |
| 005 | 5B6.5 | MPX.G02.G050-13 | ETIQ. ADES. IDENT. SIN. DECKLIGHT (NOVO | 168.00 | 0.76 | 128.30 |
| 005 | 5C5.4 | S99.636.6039-00 | TAMPA SIR. RT27C 12/24V (PT) | 21.00 | 6.11 | 128.21 |
| 005 | 5B6.2 | S99.678.6042-02 | CARENAGEM FR. LANT. WL-QUASAR 7X4 (CROMA | 15.00 | 8.54 | 128.07 |
| 005 | 5B5.9 | MPX.T00.T005-25 | CAPACIT. POLIEST. METALIZ. 0.22UF 250V | 238.00 | 0.54 | 127.93 |
| 060 | 60B9.1 | MPX.Y00.Y026-12 | PONTO OX. PAINEL EMBU. - | 6.00 | 21.30 | 127.80 |
| | | MPX.A00.A006-03 | PRENSA CABO EG | 45.00 | 2.84 | 127.77 |
| 005 | 5D6.5 | MPX.H02.H019-81 | INSERT LATAO TUBO 6MM | 204.00 | 0.63 | 127.62 |
| 007 | 7A4.13 | N0A.075.0082-DZ | PAR. CAB. SEXT. M6X12MM R8.8 ZB | 1,274.00 | 0.10 | 127.55 |
| 005 | 5A6.5 | G01.527.9005-74 | CHIC. EL. INTER. SIN. LINHA-S N.001 | 3.00 | 42.51 | 127.52 |
| 007 | 7A11.8 | N0D.039.0177-JZ | PAR. CAB. SEXT. M12 X 70MM R10.9 ZP | 51.00 | 2.50 | 127.30 |
| 060 | 60C20.1 | MPX.N02.N084-42 | PONT. ESCAP. CR 4 P. | 1.00 | 127.11 | 127.11 |
| 060 | 60S10.1 | S99.613.6039-08 | NIVELADOR DECKL. IMPALA 2006-2013 (PT) | 33.00 | 3.85 | 127.01 |
| | | N0H.155.0607-EU | PORCA QUADRADA M10 | 148.00 | 0.86 | 127.00 |
| 060 | 60C3.1 | MPX.T00.T025-54 | DRIVER 50W 11 OHMS 115DB 300-5000HZ NANFANG YH 50-2 | 1.00 | 126.89 | 126.89 |
| 026 | 26C | MPX.T00.T059-92 | CABO FLEXIVEL 4.0MM BR 105C 750V | 100.00 | 1.27 | 126.56 |
| 004 | 4P15.7 | MPX.M00.M040-12 | PASSA FIO BORR. P/ CTRAL EL. - CCL2002 | 70.00 | 1.81 | 126.53 |
| 005 | 5A6.4 | MPX.M00.M100-08 | ANEL BORR. NITRILICA 3.0X113MM | 71.00 | 1.78 | 126.28 |
| 060 | 60C42.7 | MPX.M00.M010-88 | TIRA BORR. PRETA LISA S/ | 12.50 | 10.07 | 125.81 |
| | | N0X.073.0023-AX | PARAF.CAB.PAN M3 X 20M INOX | 524.00 | 0.24 | 125.60 |
| 021 | 021 | N0X.039.0110-AX | PAR. CAB. SEXT. M8X50MM INOX | 68.00 | 1.84 | 125.26 |
| 007 | 7A11.8 | N0D.035.0110-LZ | PAR. CAB. CIL. COM SEXT. INT. M8X50MM R1 | 314.00 | 0.40 | 125.21 |
| 007 | 7A12.9 | N0D.205.0520-BV | ARR. LISA 15 (ZP) DIN 9021 | 318.00 | 0.39 | 124.60 |
| 060 | 60B4.1.4 | MPX.A00.A040-87 | LENTE 1 LED ATTACK LIGHT | 169.00 | 0.74 | 124.53 |
| 6 | 6 | SGE.HP0.1005-00 | SUPORTE FIXAÇÃO L200 | 6.00 | 20.71 | 124.24 |
| 010 | 010 | MPX.E00.E044-18 | TUBO ACO RED. 3/4 X 2.0 X 6000MM / NBR 6 | 11.98 | 10.35 | 124.00 |
| 027 | 027 | MPX.T00.T051-91 | TERMINAL POSITIVE LOCK REC 6.3 TYCO REFE | 390.00 | 0.32 | 123.89 |
| 060 | 60C35.1 | MPX.H01.H025-28 | BOCAL ABAST. AB07 NEWTEC | 4.00 | 30.96 | 123.82 |
| 060 | 60C29.2 | MPX.N02.N025-91 | HORIMETRO 12/24V - FUNDO BRANCO - ARO CROM – DIAM 52 MM | 1.00 | 123.36 | 123.36 |
| 026 | 26C4.11 | MPX.T00.T031-82 | PTA-F LAMINA C/ ABA PF-2550 C/ RABICHO V | 49.00 | 2.52 | 123.30 |
| 060 | 60S9.3 | S99.613.6033-08 | SUP. DECKL. DODGE CHARGER 2006-2010 (PT) | 47.00 | 2.62 | 123.02 |
| 005 | 5G6.3 | S99.650.6033-03 | SUP. FIXAC. MOD. LED LANT. FOCUS-S | 215.00 | 0.57 | 122.97 |
| 020 | 020.FIX | N0A.075.0091-DZ | PAR. CAB. SEXT. M6X50MM R8.8 ZB | 768.00 | 0.16 | 122.45 |
| 060 | 60S10.1 | MPX.E00.E058-09 | REBITE M3X8,5 | 990.00 | 0.12 | 122.39 |
| 27 | | MPX.T02.T059-00 | CABO FLEXIVEL | 581.00 | 0.21 | 122.00 |
| 060 | 60C43.2 | MPX.T00.T013-61 | SOLND PARTIDA EL. JM MBB | 2.00 | 61.00 | 121.99 |
| 013 | 013 | MPX.COL.D220-02 | LAMINA FACA M.G.S N.8 P/ MAQ. CORTE EAST | 4.00 | 30.46 | 121.85 |
| 060 | 60C41.4 | MPX.N00.N030-96 | FECHO 46 ROLETE | 100.00 | 1.22 | 121.59 |
| 060 | 60B4.1.8 | MPX.G01.G050-66 | (OBS.) ETIQ. ADES. IDENT | 165.00 | 0.74 | 121.57 |
| 004 | 4S2.3 | MPX.T00.T049-81 | TOM. 2P+T REFER. TPA2-3E3F (NBR 14136) 1 | 17.00 | 7.15 | 121.52 |
| 060 | 60C43.4 | MPX.T00.T039-22 | | 14.00 | 8.68 | 121.49 |
| 005 | 5M4.1 | S99.613.6075-12 | F.GUARD DECKL. L200 (18) (SUP. 6 MOD) (P | 10.00 | 12.14 | 121.41 |
| | | N0X.071.0020-AX | PAR. CAB. CHT. ESC. PH. M3X12MM INOX | 2,350.00 | 0.05 | 121.08 |
| 026 | 26C4.7 | MPX.M00.M040-18 | PASSA FIO BORR. PAS. CHIC. REFER. TC 301 | 62.00 | 1.95 | 120.84 |
| 005 | 5D6.7 | S99.695.9002-07 | CHIC. EL. SINAL. LINEA-S STANDARD - FINA | 10.00 | 12.06 | 120.64 |
| 026 | 26C5.8 | MPX.M00.M040-26 | PASSA FIO BORR. 35MM REF. HOTONNICK 1713 | 56.00 | 2.15 | 120.62 |
| 016 | 016 | MPX.T00.T025-36 | DRIVER 30W ARLEN AD-95 / NATTS HX35S (RT | 2.00 | 60.26 | 120.52 |
| 007 | 7A8.3 | N0X.075.0064-AX | PAR. CAB. SEXT. M5X12MM INOX | 497.00 | 0.24 | 120.10 |
| 027 | 027 | MPX.T00.T058-15 | ESPAGUETE TERMO RETT 1/8 3.175MM PR | 408.66 | 0.29 | 119.51 |
| 007 | 7A1.8 | N0A.205.0508-BV | ARR. LISA A6.4 ZB | 1,021.00 | 0.12 | 119.51 |
| 5 | SD 5.10 | MPX.T00.T098-57 | PCI FURADA CONVERSOR RT 2412 - V- 1.1 | 9.00 | 13.27 | 119.46 |
| 060 | 60C28.2 | MPX.A00.A011-10 | QUADRO DISJ. STECK REF. | 1.00 | 119.38 | 119.38 |
| 060 | 60B4.1.10 | MPX.G01.G050-67 | (OBS.) ETIQ. ADES. IDENT | 75.00 | 1.59 | 119.38 |
| 6 | | MPX.M00.M090-01 | | 90.00 | 1.32 | 119.19 |
| 004 | 4R | MPX.X00.X001-67 | ARO FIB. CZ JAN. L/E DIANT. SPR 415 10.5 | 1.00 | 119.10 | 119.10 |

| DEPOS | LOCALIZAÇÃO | ITEM | DESCRIÇÃO | CONTAGEM | VALOR UNIT. | VALOR GERAL |
|---|---|---|---|---|---|---|
| 060 | 60C42.4 | MPX.V01.V016-93 | CHAVE CATRACA MARCA SATA | 2.00 | 59.47 | 118.94 |
| 007 | 7A9.4 | N0A.043.0129-DZ | PAR. CAB. SEXT. FLANG. M8X50MM R8.8 ZB | 277.00 | 0.43 | 118.93 |
| 005 | 5F6.6 | MPX.M00.M110-06 | SAPATA BORR. C/ ANGULO P/ GARRA | 68.00 | 1.74 | 118.64 |
| 060 | 60S7.1 | MPX.R00.R046-17 | MIC. DE LAPELA RT52D | 7.00 | 16.94 | 118.60 |
| 005 | 5B5.7 | MPX.T00.T093-15 | CONEC. MOD. FEMEA RJ45 TELAMAX AJ-026-8- | 151.00 | 0.79 | 118.54 |
| 007 | 7A4.7 | N0A.061.0317-FZ | PAR. AA CAB. CHT. ESC. PH. 4.2X25MM ZB | 1,069.00 | 0.11 | 118.23 |
| 021 | 021 | S99.697.6016-06 | KIT GUARN. BORR. QUASARLINE | 97.00 | 1.22 | 118.15 |
| 016 | 016 | MPX.T00.T049-88 | TOM. 2P+T (NBR14136) 10A 250V SIEMENS IL | 10.00 | 11.81 | 118.10 |
| 060 | 60C8.1 | MPX.N01.N005-34 | TAP. BORR. DIANT./TRAS. | 6.00 | 19.68 | 118.08 |
| 060 | 60S5.13 | MPX.G00.G034-99 | | 28.00 | 4.20 | 117.61 |
| 025 | 025.int | S99.875.6039-18 | CHASSI PCI FLEXIVEL THORLIGHT | 101.00 | 1.16 | 117.41 |
| 005 | 5B4.6 | MPX.M00.M110-96 | GUARN. ESPUM. PVC 2MM QUASARDOT | 139.00 | 0.84 | 117.21 |
| 060 | 60C3.1 | MPX.N03.N025-55 | SENSOR DE NIVEL PARA LIQ | 1.00 | 117.05 | 117.05 |
| 060 | 60C29.1 | MPX.N00.N084-05 | MANOM. D. 100MM ESCALA -1 | 1.00 | 117.02 | 117.02 |
| 060 | 60C42.3 | MPX.N00.N084-05 | MANOM. D. 100MM ESCALA 0 | 1.00 | 117.02 | 117.02 |
| 060 | 60S5.6 | MPX.G00.G033-15 | ETIQ. ADES. IDENT. P- SUPPLY 4 CANAIS | 83.00 | 1.41 | 116.78 |
| 004 | 4S1.8 | MPX.T00.T031-02 | FUS. REVERSOR 100A | 116.00 | 1.01 | 116.68 |
| 060 | 60B4.1.15 | MPX.G01.G050-04 | ETIQ. ADES. LACRE DE SEG | 375.00 | 0.31 | 116.47 |
| 004 | 4J1.15 | MPX.T00.T015-63 | INTERR. TECLA MARGIRIUS 16123 M9FT11FEE2 | 7.00 | 16.62 | 116.32 |
| 060 | 60S1.1.5 | S99.608.9002-01 | CHIC. EL. SIN. RT18B3 | 6.00 | 19.38 | 116.27 |
| | | S99.875.6039-18 | CHASSI PCI FLEXIVEL | 100.00 | 1.16 | 116.25 |
| 005 | 5N4.3 | MPX.T00.T025-41 | TUBO PLMDA SIRENE FA/DO FIAMM | 5.00 | 23.25 | 116.24 |
| 004 | 004 | MPX.Z00.Z001-16 | PLACA COMPS NAVAL 6 X 1600 X 2200MM | 3.16 | 36.74 | 116.10 |
| 6 | | N0A.200.0510-AV | | 700.00 | 0.17 | 116.04 |
| | | N0A.221.0340-FZ | PAR. AP CAB. FLANG. PH. MITTOWALL 4.2X19MM ZB | 350.00 | 0.33 | 116.04 |
| 004 | 4P12.1 | MPX.A07.A030-02 | ACAB. FLECH. ABS CZ TX L/E SPRINTER 415 | 1.00 | 115.82 | 115.82 |
| 007 | 7A12.5 | N0D.035.0171-LZ | PAR. CAB. CIL. COM SEXT. INT. M12X30MM R | 99.00 | 1.17 | 115.79 |
| 021 | 021 | N0X.200.0508-LV | ARRUELA LISA A6.4 INOX -DIN EN ISO 7089 | 1,050.00 | 0.11 | 115.74 |
| 005 | 5D5.9 | S99.687.9002-02 | CHIC. EL. ALIM. EXTERNO RT100S N.001 | 40.00 | 2.89 | 115.65 |
| 004 | 4P16.3 | MPX.T00.T049-89 | PLUG 3P NEG. FM. SN-3276 | 1.00 | 115.14 | 115.14 |
| 004 | 4S5.6 | MPX.G04.G039-74 | ETIQ. ADES. IDENT. MODUL. SEQUENCIAL 8 C | 63.00 | 1.82 | 114.90 |
| 020 | 020.INS | MIX.J00.J010-03 | VASEL. SOLIDA IND. PASTA | 6.00 | 19.00 | 114.00 |
| 060 | 60C8.1 | MPX.A00.A017-47 | OBS: CLIP ARVORE F 010 N | 126.00 | 0.90 | 113.98 |
| 007 | 7A10.4 | N0A.073.0068-BZ | PAR. CAB. PAN. PH. M5X25MM R5.8 ZB | 1,093.00 | 0.10 | 113.96 |
| 026 | 26C4.2 | MPX.T01.T035-35 | CONEC.4.2MM PE SERIE TYCO 1-794954-4 | 183.00 | 0.62 | 113.94 |
| 060 | 60C35.1 | MPX.N00.N002-52 | ESF. ENG. REBOQ. CROM. O | 4.00 | 28.47 | 113.88 |
| 020 | 020.FIX | N0X.077.0094-AX | PAR. CAB. SEXT. M6X70MM R8.8 INOX | 107.00 | 1.06 | 113.77 |
| 005 | 5B6.1 | MPX.G02.G050-28 | ETIQ. ADES. IDENT. SIR. RT10B (NOVO CONC | 113.00 | 1.01 | 113.62 |
| 27 | | MPX.T00.T059-96 | CABO FLEXIVEL | 79.89 | 1.42 | 113.60 |
| 060 | 60B4.1.12 | G02.527.9005-02 | CHIC. EL. ALIM. SIN. RTA | 3.00 | 37.82 | 113.46 |
| 060 | 60C2.2 | MPX.N00.N030-07 | FECHO RAP. RBB 1POL ZB R | 26.00 | 4.36 | 113.35 |
| 6 | | N0X.160.0606-AU | | 150.00 | 0.76 | 113.33 |
| 004 | 4P12.2 | MPX.U02.U001-90 | VID. FIX. INC. P/T/D SPRINTER 415 (CORTE | 1.00 | 113.16 | 113.16 |
| 004 | 4P12.2 | MPX.U02.U001-91 | VID. FIX. INC. P/T/E SPRINTER 415 (CORTE | 1.00 | 113.16 | 113.16 |
| 026 | 26C5.7 | MPX.T00.T035-39 | CONEC. ALOJ. RECEP. 6,3 2 VIAS FORMATO | 361.00 | 0.31 | 112.96 |
| 004 | 4J3.12 | MPX.H03.H017-28 | SILENCIADOR COMPCT MACHO 1/4 | 41.00 | 2.75 | 112.83 |
| 004 | 4S8 | MPX.N00.N030-49 | TRINCO PLASTICO ENGATE RAPIDO | 21.00 | 5.37 | 112.78 |
| 060 | 60S4.2 | N0D.071.0016-DZ | PARAFUSO | 4,224.00 | 0.03 | 112.67 |
| 6 | | N0A.075.0087-DZ | | 760.00 | 0.15 | 112.56 |
| 060 | 60C21.1 | MPX.E00.E065-02 | CORREN. ACO DIN 08-B1 / | 11.00 | 10.22 | 112.41 |
| 005 | 5A5.11 | MPX.M00.M110-20 | VENTOSA DIANT. 42MM | 80.00 | 1.40 | 112.33 |
| 004 | 4P15.8 | MPX.T01.T049-36 | TOM. JACK J4 METAL WIN 13 1155 REFE:JL- | 17.00 | 6.61 | 112.30 |
| 004 | 4R | MPX.N06.N025-74 | CALHA CH. PTA MASTER MINIBUS | 1.00 | 112.23 | 112.23 |
| 004 | CH2.16 | E14.527.9005-14 | CHIC. EL. ALIM. INTER. 2.0 QUASAR N.020 | 1.00 | 112.23 | 112.23 |
| 060 | 60S1.1.1 | S99.882.6038-74 | PCI MONT. EMM198-00 (RNT14 RT19PMLED AB - C/ HASTE) | 1.00 | 112.17 | 112.17 |
| 005 | 5D5.3 | MPX.G00.G050-05 | (OBS) ETIQ. ADES. IDENT. MIC/USB-PC/SIRE | 389.00 | 0.29 | 112.01 |
| 027 | 027 | MPX.T01.T051-75 | TERMINAL FUSE CONTACT TYCO REFE:880397-2 | 200.00 | 0.56 | 111.93 |
| 060 | 60S9.2 | S99.882.6051-43 | (OBS.) PCI MONT. WINGLUX-WET CE - RD (TD) V1.1 | 1.00 | 111.89 | 111.89 |
| 007 | 7A10.11 | N0A.107.0412-DZ | PAR. CAB. SEXT. 3/8X1 R8.8 ZB | 268.00 | 0.42 | 111.73 |
| 060 | 60C3.1 | MPX.M00.M080-54 | MANTA BORR. 3.0X250X250M | 7.00 | 15.95 | 111.64 |
| 060 | 60C28.2 | MPX.N00.N019-53 | KIT CAPA 3 BANCOS DIANT. | 1.00 | 111.64 | 111.64 |
| 060 | 60A10 | MPX.D01.D018-14 | ASS. BCO BAU 430X290MM C | 3.00 | 37.21 | 111.64 |
| 026 | 26C3 | MPX.T00.T051-00 | TERMINAL LINGUETA 6.3 S/ TRAVA TYCO REFE | 646.00 | 0.17 | 111.34 |
| 027 | 027 | MPX.T00.T059-08 | CABO FLEXIVEL 0.75MM VM 105C 300V | 150.00 | 0.74 | 111.17 |
| 060 | 60C42.1 | MPX.N04.N086-05 | NIVEL INCLINOMETRO C/ BA | 1.00 | 111.17 | 111.17 |
| | | N0A.061.0318-FZ | PAR. AA CAB. CHT. ESC. PH. 4.2X32MM ZB | 1,117.00 | 0.10 | 111.15 |
| 021 | 021 | N0X.075.0085-AX | PAR. CAB. SEXT. M6X20MM INOX - ISO4017 / | 143.00 | 0.77 | 110.65 |
| 007 | 7A8.3 | N0A.081.0303-FZ | PAR. AA CAB. CIL. ABAUL. PH. 2.9X6.5MM Z | 1,000.00 | 0.11 | 110.59 |
| 021 | 021 | S99.618.6005-00 | KIT ROT. INC. 12V SIN. SERIE RT19 | 3.00 | 36.86 | 110.59 |
| 025 | 025.fix | MPX.E00.E038-70 | ESP. USIN. LATAO 5/16 (7.94MM) X 5MM X M | 200.00 | 0.55 | 110.55 |
| 6 | | N0A.075.0105-DZ | | 150.00 | 0.74 | 110.52 |
| 027 | 027 | MPX.T00.T031-11 | FUS. UNIVAL 7,5A X 32V MTA REFE.0600493 | 464.00 | 0.24 | 110.49 |
| 005 | 5D5.2 | S99.685.9002-01 | CHIC. EL. ADAPT. IS2100M G0 P/ IS2100M G | 10.00 | 11.04 | 110.39 |
| 025 | 025.FIX | N0A.075.0110-DZ | PAR. CAB. SEXT. M8X50MM R8.8 ZB | 200.00 | 0.55 | 110.33 |
| | | N0X.166.0606-AX | PORCA SEXT | 181.00 | 0.61 | 110.23 |
| 021 | 021 | S99.880.6022-69 | MOD. LED 4X1 1W Z5 WA LINHA-S AMBAR (SSL | 3.00 | 36.64 | 109.91 |
| 27 | | MPX.T00.T059-57 | CABO FLEXIVEL | 62.84 | 1.75 | 109.83 |
| 060 | 60S6.13 | H26.527.7576-00 | SUP. INTERR. EVOL. C/ ENTR. MIC. CBF600 HORNET INOX | 82.00 | 1.34 | 109.57 |
| 005 | 5L4.9 | MPX.A00.A038-66 | TAMPA LAT. (2) SIN. SLIMBAR (PC CRISTAL) | 12.00 | 9.13 | 109.52 |
| 004 | 4R3.2 | MPX.E00.E024-67 | ABRAC. ACO TIPO MANG. ROSCA S.F. D. 12 - | 110.00 | 0.99 | 109.43 |
| 026 | 26C4.7 | MPX.T00.T031-33 | PTA-F MINIVAL REFE. 03.01400 | 44.00 | 2.48 | 109.17 |
| 060 | 60B20.1.1 | S99.628.6036-10 | PERFIL SIN. SLIM LIGHT-S | 19.00 | 5.74 | 109.11 |
| | | N0X.039.0103-AX | PAR. CAB. SEXT. M8X16MM INOX | 203.00 | 0.54 | 109.09 |
| 060 | 60C41.6 | MPX.N01.N030-06 | PONTA VARAO TASCO | 223.00 | 0.49 | 109.05 |
| 005 | 5E5.8 | S99.697.6042-10 | CAREN. QUASAR FLEX (2) (ABS CR) | 24.00 | 4.54 | 109.03 |
| 21 | | H29.527.7132-PT | REF. LAT. DIR SIMPLES C/ GAR. C/ PE | 6.00 | 18.11 | 108.66 |
| 060 | 60B4.1.10 | S99.882.6062-69 | (OBS.) PCI MONT. MAXIMUM | 1.00 | 108.52 | 108.52 |
| 060 | 60C40.2 | MPX.T00.T001-39 | SONOALARME PIEZOELETRICO | 10.00 | 10.83 | 108.34 |
| 004 | 4R3.6 | MPX.X01.X058-07 | CONS. FIBRA PR. RD PAINEL SUPER. FR. DUS | 1.00 | 108.27 | 108.27 |
| 021 | 021 | MPX.V00.V042-05 | FITA ISOL. PR 19MM W X 20M L= | 19.00 | 5.70 | 108.23 |
| 060 | 60S9.2 | S99.882.6052-42 | PCI MONT. SPYDER WET CENTER RIGHT BL (DS) | 1.00 | 108.23 | 108.23 |
| 020 | 020.FIX | N0X.075.0089-AX | PAR. CAB. SEXT. M6X40MM INOX | 277.00 | 0.39 | 108.03 |
| 027 | 027 | MPX.T00.T058-33 | ESPAGUETE TERMO RETT 3/8 9MM PR | 80.00 | 1.35 | 107.77 |
| 005 | 5B5.4 | MPX.G02.G050-06 | ETIQ. ADES. IDENT. SIN. LINHA RT23 (NOVO | 122.00 | 0.88 | 107.72 |
| 060 | 60C42.2 | MPX.E00.E028-34 | CUPIL.ACO 3/16 X 2.1/2P | 243.00 | 0.44 | 107.68 |
| 042 | 042 | MPX.COL.D270-75 | CAPA EXT. TERBRIM AZ PMESP TIRA ELASTICO | 9.00 | 11.96 | 107.65 |
| 6 | | N0X.073.0085-AX | | 264.00 | 0.41 | 107.62 |
| 007 | 7A12.5 | N0D.031.0175-EZ | PAR. CAB. CHT. ESC. COM SEXT. INT. M12X3 | 100.00 | 1.07 | 107.21 |
| 060 | 60S11.2 | S99.878.6038-23 | CJ ELETR. LANT. Q. BLAZE 9X7 - LED REBEL GR/GR (WL) V1.2 | 1.00 | 107.07 | 107.07 |
| 060 | 60S7.11 | S99.882.6065-09 | CJ ELETR. SOLLOLIGHT-LCL - AB V1.3 | 2.00 | 53.51 | 107.01 |
| | | N0A.097.0067-DZ | PAR. CAB. CHT. ESC. PH. M5X20MM R8.8 ZB | 1,541.00 | 0.07 | 106.99 |
| 004 | 4S8.1 | MPX.N00.N037-25 | CINTO SEG. RETT DBR-142 | 2.00 | 53.48 | 106.95 |
| 060 | 60S6.4 | S99.882.6062-45 | (OBS.) PCI MONT. MAXIMUM CENTER STARTER - WH (LEFT SIDE) V1. | 3.00 | 35.64 | 106.92 |
| 060 | 60C2.2 | MPX.D01.D020-99 | ENC. CAB. BCO BAU COURV. | 3.00 | 35.62 | 106.87 |
| 004 | 4S3.9 | MPX.T00.T013-02 | CHV GERAL IM11102 | 1.00 | 106.77 | 106.77 |
| 060 | 60B19.2.8 | K00.507.T049-14 | KIT EXTENSAO (CABO 20M) | 1.00 | 106.44 | 106.44 |
| 007 | 7A8.9 | N0X.095.0434-AX | PAR. CAB. SEXT. 5/16X2 INOX | 109.00 | 0.97 | 106.25 |
| 060 | 60S5.8 | MPX.G00.G050-35 | ETIQ. ADES. IDENT. SYSTEM CONTROLLER SC-22 | 64.00 | 1.66 | 106.21 |
| 005 | 5L5.3 | S99.686.6039-09 | TAMPA GABIN. CPU BOX GII | 11.00 | 9.65 | 106.11 |
| 016 | 016 | MPX.T00.T049-77 | TOM. 2P+T (NBR 14136) 20A SIEMENS ILUS R | 4.00 | 26.53 | 106.11 |

| DEPOS | LOCALIZAÇÃO | ITEM | DESCRIÇÃO | CONTAGEM | VALOR UNIT. | VALOR GERAL |
|---|---|---|---|---|---|---|
| 060 | 60S6.13 | MPX.T00.T086-19 | TRANSISTOR MOSFET CANAL P FDD4141 (FAIRCHILD) | 92.00 | 1.15 | 105.85 |
| 004 | 4J4.7 | MPX.T00.T024-24 | DISJ. BI. 25A CURVA C SIEMENS REFER. 5SX | 3.00 | 35.26 | 105.78 |
| 005 | 5D6.7 | MPX.A00.A009-93 | BASE PR 6 FUROS ESQ. KAE 3.507.22.005 | 544.00 | 0.19 | 105.48 |
| | | N0B.071.0313-DZ | PAR. AA CAB. CHT. ESC. PH 4 X 40MM ZA | 636.00 | 0.17 | 105.43 |
| 060 | 60B4.1.10 | MPX.G00.G050-17 | ETIQ. ADES. IDENT. EXPAN | 51.00 | 2.06 | 105.29 |
| 020 | 020.INS | MIX.L00.L001-13 | ESTOPA BR PMEIRA QLDDE | 22.00 | 4.79 | 105.27 |
| 007 | 7A12.3 | N0D.035.0172-LZ | PAR. CAB. CIL. COM SEXT. INT. M12X40MM R | 78.00 | 1.35 | 105.07 |
| 060 | 60S5.8 | S99.618.9002-04 | CABO FLEX. ESPIRALADO TRIPOLAR RT19PM (541070010A) | 3.00 | 34.88 | 104.65 |
| 004 | 4J3.14 | MPX.N01.N025-26 | MACAN. EXT. TAMPA MOTOR FUSCA UNIVER. 20 | 3.00 | 34.88 | 104.63 |
| 005 | 5N5.7 | S99.646.6033-04 | FACE PLATE PAINEL FR. IPA2100 (PT) | 30.00 | 3.49 | 104.61 |
| 060 | 60C42.2 | MPX.N02.N025-80 | TACOMETRO D.80 MM 12V | 1.00 | 104.55 | 104.55 |
| 004 | CH2.2 | G56.527.9025-01 | CHIC. EL. ALIM. INTER. RT1000 SIR. SIN. | 1.00 | 104.23 | 104.23 |
| | | N0A.075.0104-DZ | PARAF.SEXT. M8 X 20 | 171.00 | 0.61 | 104.14 |
| 27 | | MPX.T02.T059-11 | CABO FLEXIVEL | 306.00 | 0.34 | 104.13 |
| 021 | 021 | N0X.075.0087-AX | PAR. CAB. SEXT. M6X30MM INOX | 345.00 | 0.30 | 104.00 |
| 060 | 60C43.4 | MPX.T00.T031-29 | | 142.00 | 0.73 | 103.77 |
| 005 | 5H3.6 | MPX.A00.A012-12 | TAMPA DIANT. SIR. RT11/16 | 23.00 | 4.51 | 103.67 |
| 004 | 4R1.15 | MPX.T01.T015-10 | INTERR. PUSHBUTTON 31123M5FT5RXE3S/1010- | 9.00 | 11.52 | 103.67 |
| 007 | 7A9.6 | N0A.107.0408-DZ | PAR. CAB. SEXT. 1/4X3/4 R8.8 ZB | 777.00 | 0.13 | 103.25 |
| 060 | 60C29.1 | MPX.T00.T038-64 | LANTERNA DE PLACA CRISTAL REF: GF214P | 14.00 | 7.37 | 103.23 |
| 060 | 60C3.1 | MPX.H01.H017-08 | PEDAL EL. N/A EFF (C/ 3M | 2.00 | 51.61 | 103.21 |
| 004 | CH1.9 | E13.527.9005-04 | CHIC. EL. ALIM. INTER. 1.0 VENT. / 2.0 L | 1.00 | 103.16 | 103.16 |
| 004 | 4P16.5 | MPX.N00.N023-07 | PINO M6 SUP. MOLA GAS NAKATA | 38.00 | 2.71 | 103.04 |
| 060 | 60S9.2 | MPX.T01.T098-40 | PCI FURADA MAXIMUM-ILD-CENTER START | 7.00 | 14.66 | 102.63 |
| 020 | 020.FIX | N0A.075.0063-DZ | PAR. CAB. SEXT. M5X10MM R8.8 ZB | 1,650.00 | 0.06 | 102.49 |
| 060 | 60S6.8 | S99.882.6051-52 | PCI MONT. LANTERNA GM36 - BLUE V2.0 | 3.00 | 34.05 | 102.15 |
| 060 | 60B3.3.8 | MPX.M00.M010-75 | VED. LENTE EXT. LANT. Q. | 77.00 | 1.33 | 102.07 |
| 005 | 5N5.3 | S99.612.6064-99 | F.GUARD VIZORL. GRAN VIA (14) L/E SUPER. | 6.00 | 16.99 | 101.95 |
| 005 | 5N5.5 | S99.612.6064-95 | F.GUARD VIZORL. GRAN VIA (14) L/D SUPER. | 6.00 | 16.99 | 101.95 |
| 060 | 60B4.1.6 | MPX.G00.G050-16 | ETIQ. ADES. IDENT. EXPAN | 115.00 | 0.88 | 101.73 |
| 020 | 020.FIX | N0D.166.0606-DZ | PORCA SEXT. AT. M8 R. 8.8 ZP | 372.00 | 0.27 | 101.72 |
| 007 | 7A2.7 | N0A.151.0607-DU | PORCA BORBOLETA M10 ZB | 46.00 | 2.21 | 101.69 |
| 005 | 5D6.1 | S99.878.6046-58 | CJ ELETR. MAXIMUM CENTER ND - BL/RD V1.1 | 1.00 | 101.52 | 101.52 |
| 060 | 60S6.4 | MPX.T00.T007-44 | RESISTOR CARVAO 15K 1/2W | 1,739.00 | 0.06 | 101.46 |
| 020 | 020.FIX | N0A.205.0512-BV | ARR. LISA 10.5 ZB - DIN 9021 | 314.00 | 0.32 | 101.43 |
| 021 | 021 | S99.613.9022-03 | CHIC. EL. INICIAL SIN. DECKLIGHT-S - NAC | 15.00 | 6.75 | 101.28 |
| 005 | 5D6.7 | MPX.A00.A009-96 | TAMPA LAT. DIR. SIN. SLIMLIGHT | 34.00 | 2.98 | 101.20 |
| 060 | 60C42.1 | MPX.N00.N044-04 | MANIP. BAQU. 1/4 PR (TIP | 37.00 | 2.73 | 101.14 |
| | | S05.678.6412-05 | LANT. QUASAR | 1.00 | 100.79 | 100.79 |
| 021 | 021 | N0X.081.0308-AX | PAR. AA CAB. CIL. ABAUL. PH. 3.5X13MM IN | 490.00 | 0.21 | 100.56 |
| 004 | 4P16.3 | MPX.T00.T024-38 | DISJ. AUTOMOTIVO 20A REFE. 655-W28-XQ1A- | 8.00 | 12.56 | 100.46 |
| 004 | CHICOTE 2.1 | Q02.527.9005-06 | CHIC. EL. LIG. TOM. ENG. N.001 | 12.00 | 8.36 | 100.27 |
| 020 | 020.FIX | N0A.200.0506-AV | ARR. LISA A5.3 ZB | 2,264.00 | 0.04 | 100.10 |
| 026 | 26C3 | MPX.T00.T058-22 | ESPAGUETE TERMO RETT 12,7MM VM | 20.00 | 5.00 | 100.02 |
| 060 | 60S4.3 | MPX.G00.G034-98 | ETIQ. ADES. IDENT. ICM30 | 63.00 | 1.59 | 99.99 |
| 007 | 7A4.4 | N0A.061.0318-FZ | PAR. AA CAB. CHT. ESC. PH. 4.2X32MM ZB | 1,004.00 | 0.10 | 99.91 |
| | | S99.687.6039-06 | TAMPA TRAS. RT1000 | 30.00 | 3.33 | 99.79 |
| | | N0A.031.0107-DZ | PAR. CAB. CHT. ESC. SEXT. INT. M8X35MM R8.8 ZB | 173.00 | 0.58 | 99.63 |
| 060 | 60S6.13 | MPX.T00.T081-42 | PCI FURADA ICM10 - V1.1 | 68.00 | 1.46 | 99.50 |
| 060 | 60C8.2.8 | MPX.N00.N074-00 | SERV INSTALACAO SENSOR ESTACIONAMENTO TOYOTA HILUX | 1.00 | 99.48 | 99.48 |
| 005 | 5D6.7 | MPX.T01.T035-36 | CONEC. ALOJ. SOQ. MATE-N-LOK 2 VIAS TYCO | 68.00 | 1.46 | 99.39 |
| 060 | 60S10.1 | S99.669.6035-01 | DISS. MOD. LED 3X2 SIN. FOXLIGHT | 247.00 | 0.40 | 99.28 |
| 013 | 013 | MPX.COL.D221-66 | VELCRO MC. (ASPERO) 16MM/ COR AREIA | 75.00 | 1.32 | 99.08 |
| 060 | 60B3.2.8 | H29.527.7621-PT | SUP. INTERR. EVOL. S/ EN | 112.00 | 0.88 | 99.01 |
| 022 | 022 | RGE.FR0.2001-PL | COD. REV - 50.RGE.FR02.001.EP3L - REF CH | 44.00 | 2.25 | 98.97 |
| | | N0A.075.0085-DZ | PARAF. M6 X 20 | 500.00 | 0.20 | 98.72 |
| 021 | 021 | MPX.T00.T058-42 | ESPAGUETE TERMORETRATIL COM COLA 19,0 | 14.20 | 6.94 | 98.60 |
| 004 | 4J3.11 | MPX.A01.A050-90 | DIRECIONADOR DE AR COM ALONGADOR PRETO | 18.00 | 5.47 | 98.43 |
| 060 | 60B3.3.7 | MPX.G00.G050-24 | ETIQ. ADES. IDENT. RSC39 | 83.00 | 1.18 | 98.31 |
| 004 | 4P14.12 | MPX.B00.B003-22 | REFL. RED. AMBAR GF131 | 32.00 | 3.07 | 98.30 |
| 005 | 5B4.3 | MPX.A00.A009-94 | TAMPA LAT. ESQ. SIN. SLIMLIGHT | 33.00 | 2.98 | 98.23 |
| 027 | 027 | MPX.T00.T058-03 | ESPAGUETE RAYON N.5 PR | 138.00 | 0.71 | 98.09 |
| 060 | 60S5.6 | MPX.G00.G033-20 | (OBS.) ETIQ. ADES. IDENT. INTERCOMUNICADOR | 58.00 | 1.69 | 98.08 |
| 060 | 60S4.11 | S99.882.6052-09 | | 1.00 | 98.07 | 98.07 |
| 007 | 7A2.7 | N0X.163.0616-AU | PORCA SEXT. 1/8 INOX | 500.00 | 0.20 | 97.87 |
| 005 | 5N6.3 | S99.625.6039-25 | CHAPA SIN. WINGLUX-S 14 / 15 MOD. P/ FAR | 1.00 | 97.65 | 97.65 |
| 006 | BARG02 | MPX.E00.E006-12 | BAR. ACO RET. 1/4 X1.1/4 X 6000MM | 18.00 | 5.42 | 97.53 |
| 99 | 99 | 901.911.9603-57 | EMBALAGEM 28TT | 35.00 | 2.78 | 97.44 |
| 6 | 6 | ESP.GM0-1001-00 | ESPAÇADOR FIXAÇÃO PONTO | 2.00 | 48.72 | 97.44 |
| | | MPX.Q00.Q001-11 | BAUL. 35 LTS TAUROS | 8.00 | 12.18 | 97.44 |
| 060 | 60S10.1 | MPX.A00.A012-44 | | 40.00 | 2.43 | 97.25 |
| 021 | 021 | N0X.200.0506-LV | ARR. LISA A5.3 INOX | 900.00 | 0.11 | 97.23 |
| 042 | 042 | MPX.COL.D211-04 | CAPA EXT. PR MOD MASC. RT II BORD. TAM. | 4.00 | 24.31 | 97.22 |
| 004 | 4J1.3 | MPX.T00.T051-11 | TERM. SAPO NEG. | 28.00 | 3.47 | 97.19 |
| 060 | 60C43.2 | MPX.N05.N025-06 | INTERR. FREIO FUSCA - 2 | 7.00 | 13.88 | 97.15 |
| 060 | 60S6.9 | S99.687.6039-00 | PAINEL TRAS. RT100-SV | 85.00 | 1.14 | 96.88 |
| 027 | 027 | MPX.T01.T051-42 | TERM. LING. SERIE 6.3 CABO 1,0 A 2,5MM2 | 1,000.00 | 0.10 | 96.83 |
| 007 | 7A4.6 | N0A.071.0063-DZ | PAR. CAB. CHT. ESC. PH. M5X10MM R8.8 ZB | 2,726.00 | 0.04 | 96.62 |
| 026 | 26C6.9 | MPX.T02.T051-06 | TERMINAL OLHAL TUBULAR TORCIDO 6,3 PARA | 49.00 | 1.97 | 96.57 |
| 060 | 60S1.1.4 | MPX.M00.M080-17 | CALCO BORR. SIN. TAHOE/SILVERADO 12.5X50X90MM ADES. | 20.00 | 4.83 | 96.55 |
| 060 | 60B4.1.8 | MPX.T00.T048-29 | TRANSF. SAIDA GO 24V 99 | 4.00 | 24.06 | 96.25 |
| 005 | 5B5.1 | MPX.M01.M110-05 | PASSA FIO 4 VIAS MB SLIM LIGHT X (P/ CAB | 87.00 | 1.11 | 96.24 |
| 007 | 7A5.9 | N0A.081.0308-FZ | PAR. AA CAB. CIL. ABAUL. PH. 3.5X13MM ZB | 904.00 | 0.11 | 96.23 |
| 27 | 27 | MPX.T00.T058-04 | ESPAGUETE PVC D.8 | 300.00 | 0.32 | 96.21 |
| 060 | 60S5.4 | MPX.A01.A040-78 | LENTE EXT. LANT. QUASAR BLAZE 6X4 (PC VD) | 23.00 | 4.18 | 96.20 |
| 060 | 60C41.7 | MPX.N01.N030-28 | FECHO LING. TASCO MINI M | 7.00 | 13.73 | 96.08 |
| 004 | 4P15.1 | MPX.G04.G040-03 | ADES. IDENT. BOCAIS HIDR. EXTERNOS BOXER | 115.00 | 0.83 | 95.91 |
| 005 | 5B5.4 | MPX.T00.T051-09 | TERM. OLHAL DIAM. INT. 1/8 | 455.00 | 0.21 | 95.87 |
| 027 | 027 | MPX.M00.M100-07 | BORR. SELADORA BR CONEC. SUPERSEAL TYCO | 802.00 | 0.12 | 95.83 |
| 026 | 26C4.6 | MPX.M00.M040-30 | BORR. PROTECAO CACH. VM P/ CABO 35 MM | 67.00 | 1.43 | 95.70 |
| 026 | 26C4.9 | MPX.T00.T031-20 | GAIOLA CONTE. PTA-F UNIVAL GF-30 MTA REF | 235.00 | 0.41 | 95.34 |
| | | H29.527.7010-PT | REF. LAT. ESQ .COMPL. C/GAR . TONFA C | 6.00 | 15.89 | 95.33 |
| 022 | 022 | SSV.MB0.2011-KM | COD. REV - 50.SSV.MB02.011.KP3M - BASE S | 16.00 | 5.95 | 95.15 |
| 005 | 5B5.12 | MPX.T00.T034-02 | MICA TRANSISTOR 2N 3055 | 462.00 | 0.21 | 95.10 |
| 005 | 5B4.6 | MPX.G00.G033-48 | (OBS.) ETIQ. ADES. IDENT. SIN. RT20 | 129.00 | 0.74 | 95.06 |
| 060 | 60S7.7 | S99.882.6052-13 | PCI MONT. LINEA/SPYDER-WET CENTER - RD (TD) V1.1 | 1.00 | 95.05 | 95.05 |
| 21 | | MPX.A00.A010-09 | CUP SIN RT 23 AMBAR | 6.00 | 15.84 | 95.02 |
| 060 | 60S6.11 | S99.878.6046-35 | CJ ELETR. MAXIMUM CENTER ND - AB V1.3 | 1.00 | 94.98 | 94.98 |
| 016 | 016 | S05.641.6100-00 | FAROL DE MANEJO RTFML 12V (CABO 10M) | 1.00 | 94.90 | 94.90 |
| 004 | 4S2.17 | MPX.A00.A046-52 | DIF. AR RET. CZ (VENT. IMOBRAS / FOCA) | 5.00 | 18.95 | 94.73 |
| 060 | 60C27.1 | MPX.H05.H018-53 | TEE RDCAO INOX 4 X 2.1/1 | 1.00 | 94.68 | 94.68 |
| 060 | 60C28.2 | MPX.D00.D025-03 | CANALETA ALTA FELTRO | 17.10 | 5.53 | 94.50 |
| 060 | 60B4.1.6 | MPX.A01.A040-30 | (OBS.) CARENAGEM QUASARF | 100.00 | 0.94 | 94.27 |
| 007 | 7A4.10 | N0A.081.0318-FZ | PAR. AA CAB. CIL. ABAUL. PH. 4.2 X 32MM | 1,787.00 | 0.05 | 94.03 |
| 060 | 60B4.2.4 | S99.882.6065-24 | CJ ELETR. LANT. Q. BLAZE | 1.00 | 93.90 | 93.90 |
| 005 | 5D6.2 | S99.612.9002-15 | CHIC. EL. ALIM. (CONEC. 7 VIAS) VIZORLIG | 7.00 | 13.39 | 93.76 |
| 005 | 5D5.4 | Y06.527.9023-04 | CHIC. EL. ALIM. INTER. SC23 / QUASAR / R | 1.00 | 93.61 | 93.61 |
| 026 | 26C5.5 | MPX.T00.T035-22 | CONEC. ALOJ. PINO SUPERSEAL 2 VIAS REF.2 | 48.00 | 1.95 | 93.57 |
| 005 | 5F6.2 | S99.636.6039-14 | TAMPA SIR. RT27 127/220V (BLIND.) (PT) | 7.00 | 13.36 | 93.49 |
| 006 | PA1 | MPX.A00.A016-08 | BAR. NYLON RED. 6.6 5/16x 1000MM BR | 23.00 | 4.06 | 93.39 |

| DEPOS | LOCALIZAÇÃO | ITEM | DESCRIÇÃO | CONTAGEM | VALOR UNIT. | VALOR GERAL |
|---|---|---|---|---|---|---|
| 005 | 5N5.4 | S99.612.6064-97 | F.GUARD VIZORL. GRAN VIA (14) L/E INF. ( | 6.00 | 15.53 | 93.19 |
| 005 | 5N5.6 | S99.612.6064-93 | F.GUARD VIZORL. GRAN VIA (14) L/D INF. ( | 6.00 | 15.53 | 93.19 |
| 27 | 27 | MPX.T00.T035-42 | CONEC ALOJ | 107.00 | 0.87 | 93.09 |
| 060 | 60C28.1 | MPB.707.4953-01 | USIN./BALANC./TRAT. POLI | 1.00 | 93.03 | 93.03 |
| 005 | 5B4.6 | MPX.T00.T005-18 | CAPACIT. ELETROL. 470UF 25V RADIAL | 364.00 | 0.26 | 93.02 |
| 005 | 5B5.5 | MPX.G00.G050-73 | ETIQ. ADES. IDENT. IS3000 - INTELLIGENT | 46.00 | 2.02 | 92.89 |
| 060 | 60S6.4 | MPX.T00.T085-37 | RESISTOR SMD 0805 100K | 92.00 | 1.01 | 92.64 |
| 005 | 5D5.2 | MPX.M00.M110-66 | CARENAGEM QUASAR 7X4 | 13.00 | 7.13 | 92.63 |
| 005 | 5B5.11 | MPX.T00.T031-34 | FUS. VID. GRAN. 10A X 32V | 202.00 | 0.46 | 92.61 |
| 6 | 6 | RGC.T00.2069-00 | FIXADOR SINALIZADOR | 2.00 | 46.28 | 92.57 |
| 005 | 5B5.6 | MPX.T00.T001-01 | SONOALARME SM-5V-C | 5.00 | 18.47 | 92.37 |
|  |  | MPX.E00.E053-00 | REBITE AL. MAND. ACO TIPO ABERTO ABA ABAUL. 3.2X22.2MM | 1,667.00 | 0.06 | 91.98 |
| 007 | 7A12.2 | N0D.073.0047-BZ | PAR. CAB. PAN. PH. M4X20MM R5.8 ZP | 1,158.00 | 0.08 | 91.96 |
| 021 | LPS151 | N0A.220.0016-FZ | PAR. CAB. PAN. PH. MITTOPLASTIC 3.0X6MM | 1,400.00 | 0.07 | 91.91 |
| 021 | 021 | N0X.081.0329-AX | PAR. AA CAB. CIL. ABAUL. PH. 3.9X16MM IN | 277.00 | 0.33 | 91.84 |
| 005 | 5C6.1 | S99.638.6035-00 | DISS. AL. SIR. RT30D / RT51D (PCI EMM202 | 32.00 | 2.87 | 91.82 |
| 060 | 60P24.3 | MPX.A00.A016-30 | BAR. NYLON QUAD. 6.6 40MMX40MMX3000MM CO | 2.00 | 45.83 | 91.66 |
| 27 | 27 | MPX.T00.T031-08 | FUS UNIVAL | 172.00 | 0.53 | 91.42 |
| 005 | 5B5.5 | MPX.T00.T005-26 | CAPACIT. POLIEST. METALIZ. 2.2UF 400V | 31.00 | 2.95 | 91.37 |
| 005 | 5C4.1 | H01.527.7150-PL | ABRAC. ESTAMP. N.1 FIXAC. SIR. RT30 (TUB | 64.00 | 1.43 | 91.24 |
| 021 | 021 | MPX.A00.A040-80 | BASE IS2000 (NYLON 6.6 - 30PORCT. FV - P | 24.00 | 3.79 | 91.08 |
| 060 | 60S6.4 | MPX.T00.T085-21 | RESISTOR SMD 0805 8K2 | 200.00 | 0.45 | 90.89 |
| 016 | 016 | S05.697.6413-97 | QUASARLINE (2) BR (760 S.SEAL/CAR.PT/VIT | 1.00 | 90.78 | 90.78 |
| 004 | CH2.13 | G56.525.9024-01 | CHIC. EL. ALIM. INTER. RT1000-P SIR. MOT | 1.00 | 90.49 | 90.49 |
| 027 | 027 | MPX.T00.T051-07 | TERMINAL RECEPTACULO 6.3 COM TRAVA TYCO | 1,000.00 | 0.09 | 90.01 |
| 005 | 5D5.12 | S99.878.6046-34 | CJ ELETR. QUASAR STROBE EXTREME - WH (SP | 2.00 | 44.91 | 89.82 |
| 026 | 26C5.2 | MPX.T00.T035-25 | CONEC. ALOJ. SOQ. MATE-N-LOK 3 VIAS TYCO | 233.00 | 0.38 | 89.42 |
| 004 | 4P15.7 | MPX.T00.T049-11 | TOM. 3P EMBU. NEG. MC. SN-3046 | 2.00 | 44.66 | 89.32 |
|  |  | N0A.209.0508-FV | ARR. PRESSÃO M8 | 366.00 | 0.24 | 89.16 |
| 27 | 27 | MPX.T00.T035-44 | CONECTOR BASE RELE 5 | 227.00 | 0.39 | 89.14 |
| 021 | 021 | N0A.073.0025-BZ | PAR. CAB. PAN. PH. M3X30MM R5.8 ZB | 810.00 | 0.11 | 89.09 |
| 060 | 60C4.1 | MPX.T00.T037-40 | LAMP. TORP. 10W 12V | 51.00 | 1.75 | 89.03 |
| 027 | 027 | MPX.T02.T059-41 | CABO FLEXIVEL 1.0MM MA/AZ 105C 300V | 275.00 | 0.32 | 89.03 |
| 004 | CH1.4 | B59.527.9024-03 | CHIC. EL. ALIM. INTER. AMPLIF. RT1000 SI | 2.00 | 44.47 | 88.94 |
| 060 | 60C41.5 | MPX.E01.E026-25 | DOBRAD. CILINDRICA 5/8 T | 20.00 | 4.45 | 88.90 |
| 027 | 027 | MPX.T01.T051-19 | TERMINAL OLHAL TUBULAR 6.3 PARA CABO 10M | 133.00 | 0.67 | 88.74 |
| 005 | 5B4.3 | R14.527.9025-03 | CHIC. EL. ALIM. INTER. IS1100/ SIR. SIN. | 1.00 | 88.66 | 88.66 |
| 060 | 60S10.1 | F01.527.6031-00 |  | 12.00 | 7.38 | 88.55 |
| 016 | 016 | MPX.N05.N030-01 | MIOLO C/ CHAVE - REF FIAT - 7075539 (CHV | 2.00 | 44.21 | 88.43 |
| 060 | 60S5.5 | MIX.V00.V023-11 | JG DIAFRAGMA P/ CABECOTE (RESIQUIPE) (INT) | 1.00 | 88.43 | 88.43 |
| 005 | 5L4.5 | MPX.A00.A038-80 | TAMPA CTRAL. MAXIMUM (PC AZUL) (2) | 6.00 | 14.73 | 88.40 |
| 005 | 5B5.3 | MPX.A02.A040-09 | KNOB C/ ENCAIXE RET. CHV IS3000 | 39.00 | 2.27 | 88.38 |
| 004 | 4R | MPX.A00.A027-07 | LIX. PQ TAMP. BASCU. BR | 2.00 | 44.17 | 88.34 |
| 060 | 60B4.1.6 | MPX.A02.A040-25 | LENTE EXT. QUASAR LINE ( | 87.00 | 1.01 | 88.28 |
| 060 | 60S6.2 | S99.878.6052-07 | CJ ELETR. MAXIMUM-XLCL CENTER ND - BL (C/ SILIC.) | 2.00 | 44.04 | 88.07 |
| 006 | CANI11 | MPX.E00.E016-04 | CANT. ACO 1/4 X 2P.X 2P.X 6000MM / ASTM | 5.00 | 17.61 | 88.03 |
| 007 | 7A10.7 | N0X.206.0614-LV | ARR. LISA 1/2 INOX | 248.00 | 0.35 | 87.90 |
| 060 | 60S6.7 | S99.878.6038-67 | CJ ELETR. SSLD-WET-3X1 - AB V1.2 | 2.00 | 43.89 | 87.79 |
| 005 | 5B5.11 | MPX.M00.M110-15 | COXIM SUP. FIXAC. SINAL. | 10.00 | 8.78 | 87.77 |
| 27 | 27 | MPX.T00.T035-07 | CONEC DERIV AZ | 214.00 | 0.41 | 87.71 |
| 021 | 021 | N0X.166.0605-AU | PORCA SEXT. M6 INOX | 317.00 | 0.28 | 87.61 |
| 6 |  | N0X.160.0605-AU |  | 264.00 | 0.33 | 87.59 |
| 007 | 7A1.4 | N0X.209.0513-LV | ARR. PRESSAO B13 INOX | 353.00 | 0.25 | 87.58 |
| 005 | 5B5.1 | MPX.T00.T098-55 | PCI FURADA MB-B V2.1 | 16.00 | 5.47 | 87.48 |
| 060 | 60S10.1 | S99.612.6033-48 | SUP. VIZORL. CROWN VICTORIA (08) L/D (PT) | 54.00 | 1.62 | 87.43 |
| 021 | 021 | N0X.071.0048-AX | PAR. CAB. CHT. ESC. PH. M4X25MM INOX | 658.00 | 0.13 | 87.20 |
| 004 | 4S6.6 | MPX.A00.A046-60 | ARO PS PAINEL OX. (4 PONTOS) | 5.00 | 17.41 | 87.07 |
| 007 | 7B5.10 | N0X.039.0131-AX | PAR. CAB. SEXT. M10X70MM INOX | 45.00 | 1.93 | 87.07 |
| 027 | 027 | MPX.T00.T051-44 | TERMINAL OLHAL TUBULAR 8.4 CABO 25MM | 95.00 | 0.92 | 87.04 |
| 007 | 7A6.11 | N0A.037.0426-DZ | PAR. CAB. FRANC. 3/16 X 1 POL. R8.8 ZB | 314.00 | 0.28 | 86.74 |
| 6 |  | R19.523.7531-PT |  | 2.00 | 43.36 | 86.72 |
| 6 |  | R19.523.7532-PT |  | 2.00 | 43.36 | 86.72 |
| 007 | 7A1.10 | N0A.211.0614-FV | ARR. PRESSAO 1/2 (12.7MM) ZB | 1,627.00 | 0.05 | 86.60 |
| 005 | 5D6.10 | MPX.M00.M130-09 | TECLADO SIL. IS-2100-G | 13.00 | 6.65 | 86.43 |
| 060 | 60C42.1 | MPX.E00.E063-31 | MANCAL ROLAMENTO P/ EIXO | 2.00 | 43.20 | 86.39 |
| 005 | 5G3.9 | MPX.A00.A012-10 | DIF. SONORO SIR. RT30D | 23.00 | 3.75 | 86.26 |
| 060 | 60S10.1 | MPX.E00.E038-81 | ESP. USIN. LATAO SEXT. 1/4 X 90MM | 20.00 | 4.31 | 86.19 |
| 060 | 60C10.2 | MPX.E00.E065-09 | CORREN. ACO ELOS 3/8 X 2 | 32.30 | 2.67 | 86.13 |
| 060 | 60S6.5 | S99.882.6062-67 | PCI MONT. LANT. QUASAR 7X4 - AA (AMBER LENS) V1.0 | 1.00 | 86.09 | 86.09 |
| 060 | 60B3.3.7 | MPX.G01.G050-77 | (OBS.) ETIQ. ADES. IDENT | 25.00 | 3.44 | 85.95 |
| 004 | 4P16.3 | MPX.M00.M030-42 | TAMPAO BORR. PR.3/4 (19.05MM) - C/ EXT. | 50.00 | 1.72 | 85.92 |
| 013 | 013 | MPX.COL.D260-48 | TEC. NYLON 240 100PORCT. POLIAMIDA 1,40 | 7.00 | 12.27 | 85.86 |
| 005 | 5D6.11 | MPX.N00.N037-52 | CINTO VELCRO 700MM P/ FIXAC. ACESS. ORIG | 13.00 | 6.60 | 85.86 |
|  |  | S05.678.6410-18 | LANT. QUASAR | 1.00 | 85.84 | 85.84 |
| 060 | 60C23.2.2 | B07.507.9025-57 | CHIC. INTER. AUDIO COMP. | 31.00 | 2.77 | 85.79 |
| 005 | 5B5.6 | MPX.T00.T005-19 | CAPACIT. ELETROL. 470UF 16V RADIAL | 463.00 | 0.19 | 85.77 |
| 005 | 5C6.2 | S99.636.6039-33 | SUP. FIXAC. 2 CORNETAS SIR. RT27C (PT) | 23.00 | 3.73 | 85.75 |
| 060 | 60B4.1.8 | G04.527.9025-01 | CHIC. EL. ALIM. SIN. RTA | 1.00 | 85.65 | 85.65 |
| 060 | 60B4.1.11 | MPX.G01.G050-51 | (OBS) ETIQ. ADES. IDENT. | 138.00 | 0.62 | 85.61 |
| 005 | 5M5.4 | Y21.527.7027-PT | BAG.TRAS.SIMPLES C/ PRE-DISP.COMPL.SIN.T | 4.00 | 21.40 | 85.59 |
|  |  | NOA.077.0334-DZ | ARR. M8 X 150 | 78.00 | 1.10 | 85.50 |
| 060 | 60C41.4 | MPX.Y00.Y026-12 | PONTO OX. PAINEL EMBU. - | 4.00 | 21.30 | 85.20 |
| 004 | 4S8.6 | MPX.T01.T015-01 | INTERR. TECLA MARGIRIUS 16123 M9FT8FE2BY | 15.00 | 5.67 | 85.05 |
| 6 |  | N0A.075.0108-DZ |  | 132.00 | 0.64 | 85.02 |
|  |  | N0A.205.0510-BV | ARR. LISA A 8.4 ZB | 386.00 | 0.22 | 84.91 |
| 013 | 013 | MPX.COL.D222-00 | VELCRO FM. (LISO) 100MM/ COR AZ MAR. | 25.00 | 3.40 | 84.89 |
| 027 | 027 | MPX.T00.T051-10 | TERM. AGULHA CRIMPER CABO 1,0 A 2,5MM2 R | 555.00 | 0.15 | 84.84 |
| 060 | 60S6.8 | MPX.T00.T010-11 | MPX.T00.T010-11 | 73.00 | 1.16 | 84.79 |
| 025 | 025.FIX | N0A.039.0125-DZ | PAR. CAB. SEXT. M10X30MM R8.8 ZB | 200.00 | 0.42 | 84.77 |
| 060 | 60C41.2 | MPX.H01.H025-57 | VISOR NIVEL OLEO HIDR. 6 | 3.00 | 28.24 | 84.71 |
| 007 | 7A10.8 | N0A.031.0088-DZ | PAR. CAB. CHT. ESC. COM SEXT. INT. M6X35 | 273.00 | 0.31 | 84.66 |
| 021 | 021 | S99.880.6022-79 | MOD. LED 4X1 1W Z5 WA LINHA-S BRANCO (SS | 3.00 | 28.19 | 84.58 |
| 016 | 016 | MPX.A01.A050-59 | SOL. ALTA PTA LAT. ABS PR SPR 415 (C/ RE | 1.00 | 84.55 | 84.55 |
| 005 | 5A5.2 | MPX.M00.M110-02 | SUP. BORR. LED 10MM | 86.00 | 0.98 | 84.35 |
| 060 | 60S7.3 | S99.684.6033-22 | SUP. FIXAC. MOD. LED. REFL. 3X1 LAT. SLIMBAR-S | 28.00 | 3.01 | 84.15 |
| 004 | 4P16.8 | MPX.T00.T013-15 | CHV SOLENOIDE IK170 | 1.00 | 84.14 | 84.14 |
| 007 | 7A3.6 | MPX.E00.E053-12 | REBITE AL. MAND. ACO TIPO ABERTO ABA ABA | 843.00 | 0.10 | 84.09 |
| 060 | 60S12.2 | S99.882.6052-87 | PCI MONT. ATTACK-6X3-LED - WH V1.1 | 1.00 | 84.07 | 84.07 |
| 005 | 5D6.2 | S99.697.6042-03 | CARENAGEM QUASARDELTA-D (CROMADO) | 18.00 | 4.67 | 84.05 |
| 060 | 60C43.2 | MPX.T00.T037-60 | LAMP. HALG. 55 WATTS X 2 | 7.00 | 12.00 | 84.02 |
| 007 | 7A12.7 | N0D.160.0607-LZ | PORCA SEXT. AT. M10 R12.9 ZP | 27.00 | 3.10 | 83.74 |
| 060 | 60C8.2.4 | MPX.T00.T051-59 | TERMINAL POWERCLAW 8AWG | 19.00 | 4.40 | 83.69 |
| 004 | CH3.2 | G50.527.9025-20 | CHIC. EL. ALIM. INTER. 6.0 QUASAR N.023 | 1.00 | 83.52 | 83.52 |
| 015 | 015 | PIN.FR0.2004-00 | COD. REV - 50.PIN.FR02.004.0000 - ARR NY | 300.00 | 0.28 | 83.42 |
| 005 | 5B5.1 | MPX.T00.T043-01 | MICRO VENT. Q40FD4 12V DC | 14.00 | 5.95 | 83.27 |
| 006 | BARF06 | MPX.E00.E006-39 | BAR. ACO RET. 5/16 X 1.1/2 X 6000MM /AST | 12.00 | 6.93 | 83.20 |
| 005 | 5D4.12 | MPX.T00.T093-49 | CONEC. BPSN-12 METALTEX | 67.00 | 1.24 | 83.11 |
| 005 | 5C5.6 | S99.630.6033-02 | SUP. FECHAMENTO SIR. RT10B (PT) | 16.00 | 5.19 | 83.06 |
| 6 |  | N0A.221.0340-FZ |  | 250.00 | 0.33 | 82.88 |
| 004 | 4R | MPX.A06.A030-97 | REVEST. PS TEXT. BR INF. PTA L/D DUCATO | 1.00 | 82.48 | 82.48 |

| DEPOS | LOCALIZAÇÃO | ITEM | DESCRIÇÃO | CONTAGEM | VALOR UNIT. | VALOR GERAL |
|---|---|---|---|---|---|---|
| 060 | 60S6.4 | S99.882.6061-15 | (OBS.) PCI MONT. NEW CPU100W 12V V1.6 | 1.00 | 82.37 | 82.37 |
| 060 | 60C28.2 | MPX.G00.G049-13 | PLACA IDENT. LIQ. INFLAM | 9.00 | 9.13 | 82.15 |
| | | MPX.G02.G050-54 | ETIQUETA ADES. SIR TR 27 | 45.00 | 1.82 | 82.07 |
| 060 | 60C23.2.8 | T13.520.9025-10 | CHIC. EL. INTER. PAINEL | 1.00 | 82.03 | 82.03 |
| 060 | 60C41.5 | N0D.217.0702-NU | ANEL ELASTICO PARA EIXO | 309.00 | 0.27 | 81.97 |
| 060 | 60C8.1 | MPX.H03.H025-87 | PASSA MURO 9/16 M. P/ FE | 2.00 | 40.87 | 81.74 |
| 027 | 027 | MPX.W00.W004-00 | CORG. ANTI CHAMA AUTMOT. GRUD GC 945 4,5 | 185.00 | 0.44 | 81.68 |
| 006 | BARC04 | MPX.E00.E006-25 | BAR. ACO RET. 3/16 X 3/4 X 6000MM ASTM A | 30.00 | 2.72 | 81.62 |
| 027 | 027 | MPX.T01.T051-94 | TERMINAL PINO GT 150 0,35 A 0,50MM DELPH | 1,100.00 | 0.07 | 81.33 |
| 060 | 60C41.7 | MPX.E00.E063-28 | BUCHA DE FIX. H 208 | 8.00 | 10.16 | 81.30 |
| 013 | 013 | MPX.COL.D260-23 | TEC. TERBRIM 67PORC.POLIEST.33PORC.ALGD. | 5.90 | 13.78 | 81.30 |
| 060 | 60S11.2 | S99.684.9002-07 | CHIC. EL. ALIM. PRINCIPAL SIN. SLIMBAR-S 47P. E 52P. | 1.00 | 81.17 | 81.17 |
| 005 | 5D6.8 | S99.614.9002-01 | CHIC. EL. SIN. RT19PMLED-S HASTE FIXA E | 6.00 | 13.51 | 81.05 |
| 013 | 013 | MPX.COL.D222-15 | VELCRO FM. (LISO) 50MM/ COR AZ MARIMPOL | 25.00 | 3.24 | 81.01 |
| 060 | 60C42.3 | MPX.E01.E016-00 | LIM. TLESC. C/ TRAVAM.VA | 2.00 | 40.50 | 81.00 |
| 007 | 7A2.6 | N0A.160.0619-EU | PORCA SEXT. AT 3/16 R8.8 ZB | 732.00 | 0.11 | 80.96 |
| 060 | 60B20.1.2 | MPX.H03.H025-26 | CONEX. INSTANT. L 1/4 BS | 19.00 | 4.26 | 80.91 |
| 060 | 60B4.1.6 | MPX.G00.G050-91 | (OBS.) ETIQ. ADES. IDENT | 29.00 | 2.78 | 80.62 |
| 004 | 4S3.10 | MPX.R00.R041-18 | PLUG RCA FEMEA (AMARELO) | 46.00 | 1.75 | 80.61 |
| 007 | 7A8.5 | N0X.081.0310-AX | PAR. AA CAB. CIL. ABAUL. PH. 3.5X25MM IN | 351.00 | 0.23 | 80.42 |
| 005 | 5A6.3 | MPX.T00.T059-07 | CABO FLEXIVEL 0.75MM PR 105C 300V | 327.00 | 0.25 | 80.37 |
| 060 | 60C41.7 | MPX.E00.E001-77 | ANEL VED. TOM. FORCA SCA | 1.00 | 80.35 | 80.35 |
| 004 | 4J4.16 | MPX.G01.G030-39 | GRAF. AMB. PADRAO RONTAN KANGOO | 1.00 | 80.27 | 80.27 |
| 6 | | MPX.G01.G039-73 | | 132.00 | 0.61 | 80.23 |
| 021 | 021 | MPX.G01.G050-50 | ETIQ. ADES. IDENT. PAINEL TRAS. SIRENE 1 | 30.00 | 2.67 | 80.16 |
| 013 | 013 | MPX.COL.D222-47 | AGULHA GB 70 NR10 P/ MAQ. RETA (CABO GRO | 70.00 | 1.14 | 79.85 |
| 060 | 60S4.1 | N0X.095.0447-AX | PAR. CAB. SEXT. 5/16 X 3.1/2 INOX | 90.00 | 0.89 | 79.75 |
| 6 | | MPX.E00.E055-05 | | 250.00 | 0.32 | 79.75 |
| 004 | 004 | MPX.N02.N005-77 | JOGO TAP. BORR. DIANT./TRAS. SANDERO/LOG | 1.00 | 79.75 | 79.75 |
| 060 | 60C27.2 | MPX.D01.D020-42 | ENC. CAB. BCO BAU COURV | 3.00 | 26.58 | 79.74 |
| 060 | 60C41.7 | MPX.H11.H018-12 | ADAPTD SEN PRESSAO AGUA | 3.00 | 26.58 | 79.74 |
| 005 | 5A6.3 | MPX.T00.T028-94 | FAROL AUX. RED. MILHA MINI VINCO VF-2234 | 4.00 | 19.90 | 79.60 |
| 060 | 60B4.2.4 | S99.878.6052-47 | CJ ELETR. MAXIMUM CENTER | 1.00 | 79.40 | 79.40 |
| 060 | 60S1.1.1 | S99.878.6052-47 | CJ ELETR. MAXIMUM CENTER ND - RD/WH | 1.00 | 79.40 | 79.40 |
| 060 | 60S9.2 | S99.882.6052-35 | PCI MONT. LINEA/SPYDER-WET CENTER - RD/BL (TD) V1.1 | 1.00 | 79.35 | 79.35 |
| 004 | 4T3.1 | O57.561.3410-PL | SUP. SIR. RT100 WTS COMPACT MOTOR SPRINT | 6.00 | 13.21 | 79.27 |
| 041 | 041 | S99.697.6016-06 | KIT GUARN. BORR. QUASARLINE | 65.00 | 1.22 | 79.17 |
| 005 | 5M5.12 | F60.529.7486-PL | SUP. SIR. RT100 COMPACTA LE MOTOR FUSION | 15.00 | 5.27 | 79.06 |
| 060 | 60C8.1 | MPX.T00.T028-40 | FAROL AUX. RED. MILHA VI | 3.00 | 26.33 | 79.00 |
| 005 | 5H4.10 | S99.620.6037-02 | BASE SUSTENT. SIN. RT23 (PT) | 14.00 | 5.62 | 78.65 |
| 060 | 60B20.1.2 | MPX.N00.N057-80 | CONEX. INSTANTANEA Y IGU | 20.00 | 3.93 | 78.52 |
| 005 | 5B5.11 | S99.643.6039-01 | CHAPA BASE FIXAC. LEDS DIGILIGHT / FOCUS | 19.00 | 4.11 | 78.16 |
| 005 | 5C4.6 | S99.684.6033-22 | SUP. FIXAC. MOD. LED. REFL. 3X1 LAT. SLI | 26.00 | 3.01 | 78.14 |
| 060 | 60C28.1 | MPX.T01.T039-15 | LANT. GF REFER. GF0.122 | 30.00 | 2.60 | 78.10 |
| 060 | 60B4.1.5 | MPX.A00.A040-86 | LENTE 3 LED ATTACK LIGHT | 106.00 | 0.74 | 78.03 |
| 060 | 60C42.5 | MPX.V01.V012-52 | ALICATE TIPO FORD | 5.00 | 15.56 | 77.81 |
| 060 | 60S5.13 | MPX.G00.G034-89 | | 195.00 | 0.40 | 77.59 |
| 025 | 025.FIX | N0A.075.0086-DZ | PAR. CAB. SEXT. M6X25MM R8.8 ZB | 400.00 | 0.19 | 77.42 |
| 060 | 60S1.1.5 | MPX.T00.T081-69 | (OBS) PCI FURADA LED PCB-S AL-431 (12x1) V-1.0 | 40.00 | 1.93 | 77.37 |
| 026 | 26C6.8 | MPX.M00.M100-53 | BORR. SELADORA PORTA FUS. UNIVAL REFE.96 | 792.00 | 0.10 | 77.37 |
| 021 | 021 | MPX.M00.M060-00 | ARR. BORR. 2.0X4.5X10MM - 14.620 | 220.00 | 0.35 | 77.25 |
| 021 | 021 | MPX.E00.E038-08 | ESP. USIN. LATAO 1/4 (6.35MM) X 5MM X M3 | 90.00 | 0.86 | 77.25 |
| | | N0A.039.0124-DZ | PAR. CAB. SEXT. M10X25MM R8.8 ZB | 247.00 | 0.31 | 77.08 |
| 060 | 60C41.6 | MPX.E01.E038-33 | GUIA TUB. ROLO CARRE. MA | 63.00 | 1.22 | 77.07 |
| 005 | 5N5.8 | S99.613.6041-71 | F.GUARD DECKL. ONIBUS (3 MOD. UNIVERSAL) | 12.00 | 6.42 | 77.00 |
| 060 | 60C42.4 | MPX.G01.G050-79 | ETIQ. ADES. TIPO LACRE S | 116.00 | 0.66 | 76.79 |
| 060 | 60B4.1.8 | MPX.G01.G050-37 | ETIQ. ADES. IDENT. FIRM. | 1,600.00 | 0.05 | 76.78 |
| 026 | 26C6.9 | MPX.T02.T051-01 | TERMINAL OLHAL TUBULAR 8,4 PARA CABO 50M | 50.00 | 1.54 | 76.76 |
| 004 | CH3.3 | F55.523.9024-00 | CHIC. EL. ALIM. SIN. RTASA RT100 MOTOR N | 1.00 | 76.72 | 76.72 |
| 007 | 7B4.7 | N0A.045.0175-DZ | PAR. CAB. SEXT. M12X35MM R8.8 ZB | 50.00 | 1.53 | 76.37 |
| 026 | 26C6.7 | MPX.R00.R041-07 | CONEC. PLUG JACK P4 MACHO REF.: PN LTM: | 20.00 | 3.81 | 76.28 |
| 060 | 60C43.4 | MPX.T00.T040-22 | LED RED. 5.0MM VM (PISCA) | 108.00 | 0.71 | 76.26 |
| 005 | 5B4.5 | MPX.T00.T051-35 | CONEC. MINI HEADER P/ PCI (MCS-02) | 535.00 | 0.14 | 76.18 |
| 005 | 5A6.3 | MPX.M00.M130-13 | TECLADO SIL. 3 TECLAS CONTROLE SC220 | 7.00 | 10.88 | 76.17 |
| | | MPX.E00.E038-56 | ARRU. LISA 20 X 8.5 X 1.2MM | 1,000.00 | 0.08 | 76.13 |
| 060 | 60C43.3 | MPX.E01.E038-27 | ESPAC. NYL. COROA CARR. | 65.00 | 1.17 | 76.07 |
| 060 | 60C43.2 | MPX.T00.T037-75 | LAMP. LEDS BRANCO (Hi Po | 6.00 | 12.68 | 76.06 |
| 007 | 7A12.8 | N0D.065.0105-DZ | PAR. CAB. ABAUL. COM SEXT. INT. M8 X 25M | 162.00 | 0.47 | 75.73 |
| 005 | 5B5.3 | MPX.M00.M110-04 | SOQ. BORR. LAMP. STR. (BASE) | 74.00 | 1.02 | 75.70 |
| 004 | 4R1.2 | MPX.M00.M090-03 | BATE. BORR. 3/4 (19,05MM) | 83.00 | 0.91 | 75.50 |
| 004 | 4R2.16 | MPX.G04.G050-09 | ADES. IDENT. AR COND. TRAS. SPRINTER 41 | 39.00 | 1.93 | 75.43 |
| 004 | 4P16.2 | MPX.A00.A002-45 | REGISTRO ESFERA ROSCAVE DE 1P AMANCO | 3.00 | 25.12 | 75.35 |
| 021 | LPS151 | N0A.199.0012-FZ | PAR. CAB. CIL. ABAUL. PH. M2.6X5.0MM R8. | 1,325.00 | 0.06 | 75.21 |
| 060 | 60C40.3 | MPX.T00.T028-82 | FAROL AUX. RED. ARTIC. C | 2.00 | 37.60 | 75.20 |
| 005 | 5L4.1 | MPX.A00.A038-85 | MOD. AUX. (2) SIN. SLIMBAR (PC CRISTAL) | 6.00 | 12.52 | 75.13 |
| 27 | 27 | MPX.T01.T059-78 | CABO FLEXIVEL 1.0MM | 80.00 | 0.94 | 75.07 |
| 027 | 027 | MPX.T01.T051-16 | TERMINAL OLHAL TUBULAR 8.4 PARA CABO 10M | 193.00 | 0.39 | 74.97 |
| 060 | 60S6.4 | S99.882.6051-21 | (OBS.) PCI MONT. MAXIMUM CENTER - BL/AB V1.1 | 1.00 | 74.92 | 74.92 |
| 013 | 013 | MPX.COL.D231-10 | BORD. FR. PET NORSERGEL VIGIL. E TRANSP. | 143.00 | 0.52 | 74.89 |
| 005 | 5D5.9 | MPX.T00.T040-22 | LED RED. 5.0MM VM (PISCA) | 106.00 | 0.71 | 74.84 |
| 060 | 60B4.1.10 | MPX.G00.G033-95 | (OBS.) ETIQ. ADES. IDENT | 79.00 | 0.95 | 74.81 |
| 021 | 021 | S99.879.6007-20 | KIT LED MOD. 3X1 VM 1W HL-C3535 C/ SUP. | 6.00 | 12.46 | 74.78 |
| 027 | 027 | MPX.T01.T051-41 | TERMINAL LINGUETA 2.8 TYCO REFE.881719-2 | 900.00 | 0.08 | 74.76 |
| | | S05.697.6410-19 | QUASARDELTA | 1.00 | 74.75 | 74.75 |
| 060 | 60C29.1 | MPX.T01.T039-16 | LANT. GF REFER. GF0.122 | 28.00 | 2.67 | 74.64 |
| 021 | 021 | S99.642.9022-00 | CHIC. EL. INTERR. DIGITAL SC N.002 | 10.00 | 7.46 | 74.58 |
| 007 | 7A1.12 | N0A.200.0512-AV | ARR. LISA A10.5 ZB DIN 125 | 1,344.00 | 0.06 | 74.32 |
| 026 | 26C4.1 | MPX.T00.T031-11 | FUS. UNIVAL 7,5A X 32V MTA REFE.0600493 | 312.00 | 0.24 | 74.29 |
| 007 | 7A2.12 | N0A.160.0608-EU | PORCA SEXT. AT M12 R8.8 ZB | 70.00 | 1.06 | 74.25 |
| 060 | 60C41.6 | MPX.E00.E063-19 | ESF. PARA RLMTO 7.00MM E | 144.00 | 0.52 | 74.21 |
| 027 | 027 | MPX.T00.T058-31 | ESPAGUETE TERMO RETT 3/16 4.76MM VM | 39.86 | 1.86 | 74.19 |
| 060 | 60S5.1 | MPX.M01.M110-10 | BORR. INTERNO CHASSI SIN. RT19PM | 25.00 | 2.97 | 74.15 |
| 004 | CH1.2 | G56.527.9025-04 | CHIC. EL. ALIM. 4.0 QUASAR N.006 | 2.00 | 37.01 | 74.02 |
| 004 | 4J1.9 | MPX.M00.M040-08 | PASSA FIO BORR. C/ RESSALTO 32MM REF. LT | 32.00 | 2.30 | 73.75 |
| 060 | 60C41.6 | MPX.E00.E030-07 | MOLA TRA. ACO 21.4MM D. | 2.00 | 36.86 | 73.73 |
| 007 | 7A11.9 | N0D.035.0137-LZ | PAR. CAB. CIL. COM SEXT. INT. M12X120MM | 26.00 | 2.84 | 73.71 |
| 060 | 60C43.3 | MPX.T00.T038-75 | LAMP. INCAND. POLO DUPLO | 22.00 | 3.35 | 73.63 |
| 004 | 4T3.11 | G02.527.7517-ZA | TRN L/D PTA-G BLAZER CELA (ZA) | 8.00 | 9.19 | 73.56 |
| 005 | 5D6.7 | S99.629.9002-11 | (OBS) CHIC. EL. DO MOD. SIN. SLIMLIGHT-X | 10.00 | 7.34 | 73.43 |
| 060 | 60S9.2 | MPX.T01.T098-47 | | 2.00 | 36.70 | 73.40 |
| 026 | 26C5.6 | MPX.T00.T035-07 | CONEC. DERIV. AZ REF.0-0626437-1 | 179.00 | 0.41 | 73.36 |
| 060 | 60S10.1 | G18.527.6022-PT | FIX. SIN. ZAFIRA C/ BAG. (PC 01) (PT) | 43.00 | 1.70 | 73.21 |
| 005 | 5B5.2 | MPX.T00.T005-27 | CAPACIT. POLIEST. METALIZ. 6K8 400V | 135.00 | 0.54 | 73.15 |
| 026 | 26C3 | MPX.T00.T058-15 | ESPAGUETE TERMO RETT 1/8 3.175MM PR | 250.00 | 0.29 | 73.11 |
| 027 | 027 | MPX.T01.T051-90 | TERM. TIPO OLH. 3 MM CABO 0.3MM REFE. A- | 329.00 | 0.22 | 73.09 |
| 005 | 5B4.3 | MPX.G00.G050-34 | ETIQ. ADES. IDENT. SYSTEM CONTROLLER SC- | 180.00 | 0.41 | 73.01 |
| 6 | | N0X.075.0065-AX | | 132.00 | 0.55 | 72.94 |
| 6 | | SGE.FC1.0042-00 | SUP. SIGMALINE 3 LEDS | 64.00 | 1.14 | 72.89 |
| 005 | 5B5.1 | MPX.G02.G050-50 | ETIQ. ADES. IDENT. CONECT. CPU BOX 200W | 51.00 | 1.43 | 72.86 |
| 005 | 5D4.9 | MPX.T00.T093-46 | CONEC. BPDC-04 METALTEX | 60.00 | 1.21 | 72.84 |

| DEPOS | LOCALIZAÇÃO | ITEM | DESCRIÇÃO | CONTAGEM | VALOR UNIT. | VALOR GERAL |
|---|---|---|---|---|---|---|
| 27 | 27 | MPX.T00.T052-40 | ESPAGUETE TERMO RETT 3/8 | 100.00 | 0.73 | 72.81 |
| 007 | 7A5.7 | N0A.223.0022-FZ | PAR. CAB. CHT. ESC. PH. MITTOPLASTIC 3.0 | 792.00 | 0.09 | 72.74 |
| 005 | 5F5.2 | MPX.A00.A009-00 | BASE SIN. SERIE RT19P/23P (FUNDO FECHADO | 12.00 | 6.05 | 72.57 |
| 042 | 042 | MPX.COL.D212-30 | CAPA EXT. AZ MAR PMESP FEM ABAS TAM. G | 3.00 | 24.17 | 72.51 |
| 005 | 5D5.9 | MPX.G00.G041-13 | ETIQ. ADES. IDENT. ICM20 | 31.00 | 2.34 | 72.50 |
| 042 | 042 | MPX.COL.D212-29 | CAPA EXT. AZ MAR PMESP FEM ABAS TAM. M | 3.00 | 24.17 | 72.50 |
| 027 | 027 | MPX.T01.T051-32 | TERMINAL OLHAL 6.3 AMP REFE.626034-2 | 351.00 | 0.21 | 72.46 |
| 005 | 5B4.7 | MPX.G02.G050-55 | ETIQ. ADES. IDENT. RONTAN (MIC./RT1000/I | 95.00 | 0.76 | 72.39 |
| 013 | 013 | MPX.COL.D221-24 | AGULHA DP X 5 NR 18 P/ MAQ. RETA (CABO G | 49.00 | 1.48 | 72.38 |
| 060 | 60C23.2.7 | E02.527.9025-17 | CHIC. EL. INTER. COMPL. | 20.00 | 3.62 | 72.35 |
| 007 | 7A8.3 | N0A.043.0109-DZ | PAR. CAB. SEXT. FLANG. M8X45MM R8.8 ZB | 146.00 | 0.49 | 72.22 |
| 007 | 7A5.11 | N0X.069.0044-AX | PAR. CAB. CIL. COM FD. M4X12MM INOX | 726.00 | 0.10 | 72.07 |
| 007 | 7A6.6 | N0A.012.0022-BZ | PAR. TRILOBULAR CAB. PAN. PH. M3X16MM R5 | 800.00 | 0.09 | 71.81 |
| 021 | 021 | MPX.A00.A012-00 | SUP. FIXAC. CONE (ARANHA) | 12.00 | 5.98 | 71.81 |
| 013 | 013 | MPX.COL.D260-31 | TEC. OXFORD 100PORC.POLIEST. 1,50 M W= | 15.00 | 4.78 | 71.73 |
|  |  | NOA.039.0130-DZ | ARR. M10 X 60 | 147.00 | 0.49 | 71.62 |
| 060 | 60S5.9 | S99.644.6039-05 | TAMPA 1 FURO POWER SUPPLY (PT) | 56.00 | 1.28 | 71.45 |
| 060 | 60S5.9 | MPX.T00.T083-28 | DIODO SMD SCHOTTKY SBG3045CT | 20.00 | 3.57 | 71.45 |
| 007 | 7A9.6 | N0A.035.0108-LZ | PAR. CAB. CIL. COM SEXT. INT. M8X40MM R1 | 287.00 | 0.25 | 71.21 |
| 005 | 5F6.3 | MPX.M00.M110-07 | SAPATA BORR. S/ ANGULO P/ GARRA | 41.00 | 1.74 | 71.17 |
| 060 | 60B3.3.7 | MPX.G00.G050-02 | (OBS.) ETIQ. ADES. IDENT | 67.00 | 1.06 | 71.10 |
| 060 | 60C28.1 | MPX.E00.E024-08 | ABRAC. ACO TIPO MANGOTE | 20.00 | 3.55 | 71.05 |
| 004 | 4P16.7 | MPX.N02.N085-02 | CORRENTE ACO 1.2MM | 20.00 | 3.54 | 70.73 |
| 004 | CHICOTE 2.1 | E13.527.9005-00 | CHIC. EL. INTER. SIN. WING-S AMPLIF. RT1 | 1.00 | 70.63 | 70.63 |
| 004 | 4P16.6 | MPX.T00.T037-53 | LAMP. INCAND. 1.2W 12V | 65.00 | 1.08 | 70.28 |
| 005 | 5F5.3 | MPX.A02.A040-43 | CHASSI (2) REFL. SIN. RT19P | 25.00 | 2.81 | 70.20 |
| 004 | 4J3.18 | MPX.T00.T024-07 | DISJ. UNI. 13A CURVA B SIEMENS 5SX1 113- | 10.00 | 7.00 | 70.01 |
| 060 | 60S5.8 | MPX.T00.T039-20 | LANT. GF REFER. 111-E RUBI | 6.00 | 11.64 | 69.85 |
| 004 | 4J4.12 | MPX.N05.N030-03 | MIOLO C/ CHAVE - REF FIAT 7084838 (CHV A | 1.00 | 69.78 | 69.78 |
| 007 | 7A1.8 | N0A.205.0512-BV | ARR. LISA 10.5 ZB - DIN 9021 | 216.00 | 0.32 | 69.77 |
| 21 |  | H29.527.7104-PT | SUP. LANT. SUPERIOR QUASADELTA DIANT. | 12.00 | 5.79 | 69.50 |
| 005 | 5C5.3 | S99.653.6039-00 | BASE DO CONVERSOR RT-2412 | 8.00 | 8.69 | 69.50 |
| 015 | 015 | SGE.GM0.7034-00 | COD. REV - 50.SGE.GM07.034.0000 - SUP L | 150.00 | 0.46 | 69.23 |
| 060 | 60S5.4 | S99.882.6051-19 | (OBS.) PCI MONT. MAXIMUM CENTER - RD/AB V1.1 | 1.00 | 69.21 | 69.21 |
| 021 | 021 | N0X.206.0619-LV | ARR. LISA 3/16 INOX | 700.00 | 0.10 | 69.15 |
| 6 |  | R27.527.7906-PT |  | 4.00 | 17.27 | 69.06 |
| 005 | 5A5.3 | MPX.A00.A009-34 | TAMPAO BORRACHA INT. TUBO QUAD. 20X20MM | 74.00 | 0.93 | 68.86 |
| 004 | CH1.12 | O54.700.9025-00 | CHIC. EL. ALIM. CONV. 24VCC/ 12VCC N.009 | 2.00 | 34.33 | 68.66 |
| 005 | 5B5.5 | MPX.G01.G050-54 | ETIQ. ADES. IDENT. RT1000-SV | 11.00 | 6.24 | 68.62 |
| 021 | 021 | S99.875.6039-18 | CHASSI PCI FLEXIVEL THORLIGHT | 59.00 | 1.16 | 68.59 |
| 060 | 60S5.9 | S99.882.6046-52 | PCI MONT. EMM309-00 (POWER SUPPLY 4 CANAIS MICROCONTROLADO) | 1.00 | 68.39 | 68.39 |
| 004 | 4P14 | MPX.N06.N025-55 | CALHA CH. 4 PTA TRAIL BLAZER 2015 | 1.00 | 68.15 | 68.15 |
| 016 | 016 | MPX.A01.A050-10 | SOL. PTA TRAS. ABS PR SPR 415 | 1.00 | 68.05 | 68.05 |
| 013 | 013 | MPX.COL.D221-99 | VELCRO MC. (ASPERO) 100MM/ COR AZ MAR. | 20.00 | 3.40 | 67.91 |
| 013 | 013 | MPX.COL.D221-65 | VELCRO FM. (LISO) 16MM/ COR AREIA | 50.00 | 1.36 | 67.89 |
| 022 | 022 | SGE.GM0.7059-PM | COD. REV - 50.SGE.GM07.059.EP3M - SUP D | 15.00 | 4.53 | 67.88 |
| 060 | 60C33.2 | MPX.H02.H019-80 | MANGUEIRA DE TECALON PRETA DE 6MM PA12 | 91.60 | 0.74 | 67.83 |
| 005 | 5D6.12 | MPX.A00.A040-36 | TAMPA TRASEIRA IS3000 - REMOTE CONTROL B | 11.00 | 6.17 | 67.83 |
| 020 | 020.FIX | N0X.075.0064-AX | PAR. CAB. SEXT. M5X12MM INOX | 280.00 | 0.24 | 67.66 |
|  |  | N0X.075.0067-AX | PAR. CAB. SEXT . M5X20MM INOX | 102.00 | 0.66 | 67.65 |
| 005 | 5M5.1 | O41.501.2937-PL | SUP. FIX. QUASAR FLEX GR. FRONT. SPRINTE | 14.00 | 4.83 | 67.60 |
| 007 | 7A8.7 | N0X.069.0047-AX | PAR. CAB. CIL. COM FD. M4X20MM INOX | 748.00 | 0.09 | 67.51 |
| 004 | 4J1.5 | MPX.A01.A046-01 | TAMPA PS TX CZ MANUT. ANT. P/ TETO MAD. | 20.00 | 3.37 | 67.44 |
| 005 | 5M5.10 | R13.527.7188-PT | SUP. 4 Q. FLEX GR. FR. SUPER. LOGAN 1.6 | 3.00 | 22.46 | 67.38 |
| 060 | 60B3.3.7 | S99.638.6014-02 | KIT MONT. PCI / CHIC. / | 1.00 | 67.38 | 67.38 |
| 060 | 60S1.1.1 | S99.612.6033-50 | SUP. VIZORL. CROWN VICTORIA (08) CTRAL ESQ. (PT) | 46.00 | 1.46 | 67.33 |
| 020 | 020.PIN | MPX.J00.J001-02 | BATIDA PEDRA PRETA MAXI RUBBER | 5.00 | 13.47 | 67.33 |
| 007 | 7A3.9 | MPX.E00.E053-23 | REBITE AL. MAND. ACO TIPO HERM. ABA ABAU | 182.00 | 0.37 | 67.28 |
| 007 | 7A10.5 | N0A.075.0094-BZ | PAR. CAB. SEXT. M6X70MM R5.8 ZB | 146.00 | 0.46 | 67.27 |
| 007 | 7A12.7 | N0D.205.0512-AV | ARR. LISA A10.5 NORM. 9021 ZP | 681.00 | 0.10 | 67.27 |
| 007 | 7A11.10 | N0D.081.0316-FZ | PAR. AA CAB. CIL. ABAUL. PH. 4.2X19MM ZP | 1,514.00 | 0.04 | 67.12 |
|  |  | MPX.E00.E057-00 | REBITE ACO MAND. ACO TIPO ESTRUT. 6.4X14.5MM ZB | 12.00 | 5.59 | 67.09 |
| 27 | 27 | MPX.T00.T035-39 | CONEC ALOJ | 214.00 | 0.31 | 66.96 |
|  |  | N0A.166.0505-EU | PORCA SEXTAVADA | 183.00 | 0.37 | 66.87 |
| 005 | 5A4.2 | S99.882.6052-68 | PCI MONT. ATTACK-1X3-LED - BL V-1.1 | 3.00 | 22.25 | 66.76 |
| 060 | 60S6.12 | S99.875.6039-03 | CHASSI GABIN. INTERFACE DIODOS (PT) | 27.00 | 2.47 | 66.76 |
| 013 | 013 | MPX.COL.D260-49 | TEC. UNILESTER 67PORC.POLIEST.33PORC.CO. | 3.80 | 17.57 | 66.75 |
| 004 | CH3.3 | F25.575.9025-05 | CHIC. EL. COMPLEM. TANQUE COMBUS. RESERV | 2.00 | 33.33 | 66.66 |
| 007 | 7A5.9 | N0D.220.0352-FZ | PAR. CAB. PAN. PH. MITTOPLASTIC 3.0X14MM | 1,000.00 | 0.07 | 66.50 |
| 004 | CHICOTE 2.1 | F43.507.9005-17 | CHIC. EL. ALIM. ALARME RE N.001 | 9.00 | 7.39 | 66.47 |
| 060 | 60A10 | MPX.D01.D020-39 | ENC. CAB. BCO BAU COURV. | 3.00 | 22.15 | 66.45 |
| 005 | 5D5.11 | S99.882.6051-04 | (OBS.) CJ ELETR. MB E-TECH V1.5 | 2.00 | 33.21 | 66.42 |
|  |  | N0X.209.0503-FV | ARR. PRESSÃO B4 | 1,000.00 | 0.07 | 66.38 |
|  |  | N0X.209.0503-FV | ARR.PRESSÃO M4 | 1,000.00 | 0.07 | 66.38 |
| 004 | 4R2.2 | MPX.A00.A055-06 | SUP. 01 ARMA LONGA 3D TAL-ME-S0002 | 2.00 | 33.17 | 66.33 |
| 005 | 5B5.4 | MPX.T00.T035-75 | CONEC. PEMC1-4 METALTEX 4 VIAS 180 | 365.00 | 0.18 | 66.29 |
| 005 | 5D5.11 | MPX.T00.T040-73 | LED RED. 5MM AB WCN-501HY1-30N / PENZEL | 155.00 | 0.43 | 66.10 |
| 041 | 041 | S99.650.6007-02 | KIT LED BRANCO FOCUS (SEQUENCIAL) (LED E | 2.00 | 33.04 | 66.07 |
| 005 | 5L5.4 | G01.883.3101-P1 | BASE APOIO FIXAC. SIN. - P1 | 14.00 | 4.71 | 65.99 |
| 060 | 60S5.8 | MPX.G00.G034-35 | (OBS.) ETIQ. ADES. IDENT. SIN. RT19TS 110V | 14.00 | 4.71 | 65.91 |
| 060 | 60C43.4 | MPX.T00.T031-60 | FUSIVEL SMD 1206 1A FAST | 50.00 | 1.32 | 65.85 |
| 060 | 60S6.3 | N0X.095.0433-AX | PAR. CAB. SEXT. 5/16X4 INOX | 55.00 | 1.20 | 65.79 |
| 27 | 27 | MPX.T00.T035-41 | CONEC ALOJ | 107.00 | 0.61 | 65.71 |
| 060 | 60C28.1 | MPX.H05.H018-20 | GUARN. FLANGE MENOR P/ V | 7.00 | 9.39 | 65.70 |
| 060 | 60C23.2.9 | O41.575.9025-11 | CHIC. EL. COMP. SIRENE N | 7.00 | 9.38 | 65.65 |
| 016 | 016 | MPX.B00.B002-04 | ES-MODEM P/ AMPLIF. EUROSIGNAL | 1.00 | 65.56 | 65.56 |
| 021 | 021 | S99.636.9022-01 | CHIC. EL. DRIVE SIR. RT27 / RT27C | 38.00 | 1.73 | 65.56 |
| 060 | 60C42.5 | MPX.V01.V012-54 | ALICATE AJUSTAVEL | 5.00 | 13.08 | 65.41 |
| 006 | 006 | MPX.E00.E018-99 | CANT. AL. 1/2X1.1/16X6000MM / NBR ISO 20 | 30.00 | 2.17 | 65.13 |
| 013 | 013 | MPX.COL.D222-50 | AGULHA DV X 63 NR 14 P/ MAQ. GALONEIRA | 50.00 | 1.30 | 65.13 |
| 004 | 4P3.2 | MPX.N00.N024-01 | RDO FIXO 3POL. X 3/4 FLEX 310 BP (FIXAC. | 9.00 | 7.23 | 65.11 |
| 005 | 5H3.5 | MPX.A00.A012-01 | BASE FIX. SIN. RT19T/20/23 (TUBO QUADRAD | 14.00 | 4.64 | 65.01 |
|  |  | N0X.073.0044-AX | PAR. CAB. PAN. PH. M4X12MM INOX | 196.00 | 0.33 | 64.98 |
| 007 | 7A8.9 | N0A.220.0359-FZ | PAR. CAB. PAN. PH. MITTOPLASTIC 3.5X20MM | 1,536.00 | 0.04 | 64.92 |
| 004 | 4T1.11 | R14.529.7164-PT | PROT. CONEC. CPU BOX PTA MALAS SANDERO 1 | 10.00 | 6.49 | 64.90 |
| 026 | 26C5.2 | MPX.T00.T035-24 | CONEC. ALOJ. PINO SUPERSEAL 6 VIAS REF.2 | 14.00 | 4.63 | 64.76 |
| 004 | 4T1.12 | R14.529.7770-PT | SUP. CPU BOX PTA MALAS SANDERO 1.6 2019 | 5.00 | 12.90 | 64.52 |
| 060 | 60B3.2.9 | S99.878.6052-02 | CJ ELET MAXIMUM CENTER STARTER ND – WC C/ SILICONE | 1.00 | 64.42 | 64.42 |
| 005 | 5B6.6 | MPX.M00.M010-19 | PERFIL BORR. BASE INF. SIR. RT16 | 29.00 | 2.22 | 64.32 |
| 060 | 60C28.2 | MPX.H09.H022-00 | MANG. BORRACHA 1/4 300PS | 9.00 | 7.14 | 64.24 |
|  |  | N0X.209.0503-FV | ARR. PRESSÃO B3 | 966.00 | 0.07 | 64.12 |
|  |  | S05.628.6410-09 | SIN. SLIMLIG | 1.00 | 64.11 | 64.11 |
| 021 | 021 | N0X.081.0324-AX | PAR. AA CAB. CIL. ABAUL. PH. 4.8X25MM IN | 202.00 | 0.32 | 64.09 |
| 005 | 5B5.8 | MPX.T00.T010-02 | TRANSISTOR BC548B (CAP. EPOXI) | 306.00 | 0.21 | 64.07 |
| 027 | 027 | MPX.T00.T058-30 | ESPAGUETE TERMO RETT 15,8MM PR | 48.19 | 1.33 | 64.05 |
| 004 | CH2.15 | R17.529.9005-00 | CHIC. EL. ALIM. TOM. 12VCC PAINEL N.024 | 1.00 | 64.04 | 64.04 |
| 060 | 60S10.3 | MPX.M00.M110-57 | SAPATA BORR. S/ ANGULO P/ GARRA ATTACK LIGHTBAR | 62.00 | 1.03 | 64.00 |
| 060 | 60C30.1 | MPX.V00.V009-02 | ALAV. PE DE CABRA 1,10M | 4.00 | 15.98 | 63.92 |
| 060 | 60C43.3 | MPX.T00.T049-65 | TOM. 4P CHATOS 20A 250V | 6.00 | 10.65 | 63.88 |
| 004 | 4S5.4 | MPX.G00.G039-30 | ADES. CAPAC. CARGA 10KG BAG. MOTOS | 67.00 | 0.95 | 63.88 |

| DEPOS | LOCALIZAÇÃO | ITEM | DESCRIÇÃO | CONTAGEM | VALOR UNIT. | VALOR GERAL |
|---|---|---|---|---|---|---|
| 005 | 5D4.5 | MPX.T01.T098-86 | PCI FURADA SC220 | 70.00 | 0.91 | 63.78 |
| 060 | 60B4.1.6 | MPX.G00.G050-18 | ETIQ. ADES. IDENT. USB - | 43.00 | 1.48 | 63.76 |
| 005 | 5B5.10 | MPX.T00.T040-23 | LED RED. 10MM AB (ALTO BRILHO CRISTAL) | 90.00 | 0.71 | 63.58 |
| 005 | 5M5.5 | H11.527.7576-00 | SUP. INTERR. EVOL. S/ ENTR. MIC. (FIXADO | 17.00 | 3.73 | 63.40 |
| 060 | 60S1.1.2 | MPX.M00.M010-71 | JUNTA DE MONT. LANT. QUASAR BLAZE 6X4 BTR - TRIPLA | 15.00 | 4.22 | 63.36 |
| 007 | 7A9.7 | N0X.081.0312-AX | PAR. AA CAB. CIL. ABAUL. PH. 3.9X19MM IN | 522.00 | 0.12 | 63.26 |
| 026 | 26C6.12 | MPX.T00.T093-88 | CONEC. MINI-FIT JR 16 VIAS F.DUPLA MOLEX | 60.00 | 1.05 | 63.22 |
| 004 | CH3.4 | G50.575.9025-26 | CHIC. EL. ALIM. INTER. FAROL NEBLINA N.0 | 3.00 | 21.07 | 63.21 |
| 060 | 60S10.1 | S99.612.6033-38 | SUP. VIZORL. EXPLORER L/E (PT) | 30.00 | 2.11 | 63.21 |
| 005 | 5B5.12 | MPX.T00.T023-09 | DIODO ZENER 10V/1/2W | 576.00 | 0.11 | 63.00 |
| 007 | 7A1.8 | N0A.212.0633-AV | ARR. LISA 7/16 X 1 ZB | 243.00 | 0.26 | 62.89 |
| 060 | 60C43.4 | MPX.T00.T016-59 | CIRC. INTEGR. LM324N (PTH) | 86.00 | 0.73 | 62.69 |
| 004 | 4S5.3 | MPX.G00.G039-72 | ADES. RED. 20 MM VINIL VD P/ INDICACAO P | 318.00 | 0.20 | 62.55 |
| 020 | 020.INS | MIX.J00.J023-00 | FILME PLAST AZUL C/ CREPE 450MM X 20 MET | 6.00 | 10.39 | 62.36 |
| 027 | 027 | MPX.T01.T059-28 | CABO FLEXIVEL 10MM PR 105C 750V | 20.88 | 2.98 | 62.31 |
| 060 | 60B4.2.5 | S99.602.6030-06 | TIRANTE LATAO SIN. DRAGO | 30.00 | 2.07 | 62.20 |
| | | NOA.039.0143-EZ | ARR. M10 X 70 | 51.00 | 1.22 | 62.12 |
| | | | REBITE 5.5 X 35 | 102.00 | 0.61 | 62.12 |
| 005 | 5B5.4 | MPX.T00.T040-10 | LED RED. 10MM VD PARALIGHT L-833GD | 131.00 | 0.47 | 62.10 |
| 013 | 013 | MPX.COL.D222-05 | VELCRO FM. (LISO) 100MM/ COR BR | 25.00 | 2.48 | 61.97 |
| 013 | 013 | MPX.COL.D222-06 | VELCRO MC. (ASPERO) 100MM/ COR BR | 25.00 | 2.48 | 61.97 |
| 027 | 027 | MPX.T00.T059-20 | CABO FLEXIVEL 1.5MM CZ 105C 300V | 48.00 | 1.29 | 61.97 |
| 026 | 26C4.9 | MPX.T00.T035-14 | CONEC. ALOJ. SOQ. MATE-N-LOK 9 VIAS TYCO | 194.00 | 0.32 | 61.96 |
| 004 | 4P16.9 | MPX.H03.H018-07 | COTOVELO 1/2 X 90 GRAUS MF - GALVANIZADO | 5.00 | 12.39 | 61.94 |
| 004 | 4P9.1 | MPX.N00.N066-12 | CORRED. TLESC. L= 550MM CAPAC. 40KG (PAR | 3.00 | 20.64 | 61.91 |
| 007 | 7B5.10 | N0A.077.0127-DZ | PAR. CAB. SEXT. M10X1,25X40MM R8.8 ZB | 20.00 | 3.09 | 61.90 |
| 004 | 4T2.7 | G02.527.7516-ZA | TRN. L/E PTA-G BLAZER CELA (ZA) | 6.00 | 10.31 | 61.87 |
| 004 | CH1.1 | O40.575.9025-01 | CHIC. EL. INTER. COMP. TRAS. N.352 | 1.00 | 61.58 | 61.58 |
| 060 | 60S5.9 | S99.882.6051-09 | (OBS.) PCI MONT. MAXIMUM CENTER - RD V1.1 | 1.00 | 61.57 | 61.57 |
| 060 | 60C43.1 | MPX.V01.V012-91 | SOQ. ESTR. 23MM ENCAIXE | 10.00 | 6.16 | 61.57 |
| 060 | 60C21.2 | MPX.D01.D018-18 | ASS BCO BAU COURV AZ TUR | 1.00 | 61.39 | 61.39 |
| 004 | 4A8.6 | N0D.160.0608-EU | PORCA SEXT. AT M12 R8.8 ZP | 137.00 | 0.45 | 61.37 |
| | | N0D.160.0608-EU | PORCA SEXT. AT M12 | 137.00 | 0.45 | 61.37 |
| 013 | 013 | MPX.COL.D221-54 | VELCRO FM. (LISO) 16MM/ COR MA | 100.00 | 0.61 | 61.34 |
| 004 | CH3.4 | B59.527.9005-04 | CHIC. EL. ALIM. INTER. 2.0 QUASAR N.015 | 1.00 | 61.33 | 61.33 |
| 005 | 5C5.7 | S99.638.6033-00 | SUP. FIXAC. SIR. RT30DM (MOTO) (PL) | 30.00 | 2.04 | 61.28 |
| 007 | 7A2.7 | N0A.162.0615-HU | PORCA SEXT. AT 1/4 GR-5 ZB | 863.00 | 0.07 | 61.28 |
| | | N0A.075.0115-DZ | PAR. CAB. SEXT. M8X80MM R8.8 ZB | 100.00 | 0.61 | 61.28 |
| 004 | 4J4.9 | MPX.T00.T015-73 | INTERR. TECLA MARGIRIUS 16127 M9FT8FE2S | 4.00 | 15.31 | 61.23 |
| 6 | | RBC.RE0.8013-00 | REFORÇO DO BANCO | 1.00 | 61.10 | 61.10 |
| 005 | 5M5.8 | H27.527.7188-PT | SUP. 01 QUASAR FLEX UNIVERSAL (PT) | 20.00 | 3.05 | 61.08 |
| | | N0A.081.0321-FZ | PARAF. AA CAB.CIL. ABAUL 4.8 X 16MM | 270.00 | 0.23 | 61.00 |
| 007 | 7A8.7 | N0X.061.0309-AX | PAR. AA CAB. CHT. ESC. PH. 3.5X16MM INOX | 924.00 | 0.07 | 61.00 |
| 004 | 4R2.5 | MPX.G05.G039-03 | ADES. CAPAC. MAXIMA 550 KG PLATAF. CORRE | 82.00 | 0.74 | 60.92 |
| | | NOA.041.0133-DZ | ARR.M10 X 80 ZINCADO | 100.00 | 0.61 | 60.90 |
| 004 | 4S3.12 | MPX.T00.T015-49 | INTERR. TECLA REFER. 16.101-M9F-T8F-E2-G | 17.00 | 3.58 | 60.88 |
| 004 | 4J4.5 | MPX.T00.T049-64 | INTERR. 2 SIMPLES SIEMENS REF. 5TA9 9047 | 2.00 | 30.37 | 60.74 |
| | | N0X.073.0104-AX | PAR. CAB. PAN. PH. M8X20MM INOX | 43.00 | 1.41 | 60.69 |
| 004 | CH3.3 | J16.501.9025-24 | CHIC. EL. ALIM. INTER. 6.0 LANT. FOCUS N | 1.00 | 60.54 | 60.54 |
| 027 | 027 | MPX.M00.M100-24 | BORR. SELADORA CONEC. SUPERSEAL (S/ FURO | 900.00 | 0.07 | 60.51 |
| 041 | 041 | MPX.G02.G050-53 | ETIQ. ADES. IDENT. PAINEL SERIE 1000 | 5.00 | 12.09 | 60.46 |
| 013 | 013 | MPX.COL.D220-87 | VELCRO FM. (LISO) 50MM/ COR PR | 25.00 | 2.41 | 60.28 |
| 033 | 033 | MPX.T00.T025-36 | DRIVER 30W ARLEN AD-95 / NATTS HX35S (RT | 1.00 | 60.26 | 60.26 |
| | | N0A.075.0049-DZ | PAR. CAB. SEXT. M4X30MM R8.8 ZB | 113.00 | 0.53 | 60.21 |
| 005 | 5D4.12 | MPX.T00.T009-01 | VARISTOR SMD B72540V3140S272 CN2220S14BA | 10.00 | 6.02 | 60.19 |
| 013 | 013 | MPX.COL.D220-15 | VELCRO FM. (LISO) 16MM/ COR CZ BANDT. | 75.00 | 0.80 | 60.12 |
| 060 | 60C41.3 | MPX.H06.H018-21 | TERM. FEMEA GIR. 90 GRS | 2.00 | 29.99 | 59.99 |
| 041 | 041 | S99.639.6014-00 | KIT CONE SIR. RT51DM | 5.00 | 11.98 | 59.89 |
| 007 | 7A7.4 | N0X.069.0103-FX | PAR. CAB. CIL. COM FD. M8X16MM INOX | 107.00 | 0.56 | 59.82 |
| | | N0A.075.0203-DZ | PARAF.CAB.SEXT. M16 X 65MM R 8.8 | 30.00 | 1.99 | 59.74 |
| 007 | 7A1.9 | N0A.200.0513-AV | ARR. LISA A13 ZB | 120.00 | 0.50 | 59.69 |
| 005 | 5L6.11 | F26.606.6026-PT | BASE APOIO FIXAC. SIN. WING. CAMIN. CARG | 2.00 | 29.84 | 59.68 |
| 060 | 60S5.13 | MPX.G01.G050-13 | ETIQ. ADES. IDENT. PAINEL TRAS. RT1000 B / CPU BOX 100W 12V | 19.00 | 3.14 | 59.58 |
| 007 | 7A1.7 | N0A.200.0523-AV | ARRUELA LISA A14.5 ZB | 488.00 | 0.12 | 59.38 |
| 005 | 5D6.5 | S99.686.9002-03 | CHIC. EL. ENABLE OUTPUTS 0.25A N.001 | 15.00 | 3.93 | 59.01 |
| 005 | 5C5.1 | S99.875.6039-00 | CALCO FIXAC. SINALIZADORES (PT) | 61.00 | 0.97 | 58.92 |
| 060 | 60S5.4 | S99.878.6038-36 | CJ ELETR. LANT. Q. BLAZE 6X4 - LED REBEL AB/GR (WL) V1.2 | 1.00 | 58.90 | 58.90 |
| 004 | 4S1.14 | MPX.T01.T052-01 | RELE ELETRON. C SENSOR TENSÃO ARPE RE15 | 2.00 | 29.43 | 58.86 |
| 016 | 016 | MPX.T01.T052-01 | RELE ELETRON. C SENSOR TENSÃO ARPE RE15 | 2.00 | 29.43 | 58.86 |
| 007 | 7A10.8 | N0A.075.0176-ZP | PAR. CAB. SEXT. M12X60MM R8.8 ZP | 83.00 | 0.71 | 58.84 |
| 004 | 4J2.3 | MPX.A02.A050-36 | CX ABS LANT. FOCUS DIANT. L/D SPR 415 | 2.00 | 29.34 | 58.68 |
| 060 | 60C43.1 | MPX.V01.V012-75 | SOQ. SEXT. 1.3/16 ENCAIX | 5.00 | 11.69 | 58.43 |
| 005 | 5L4.2 | MPX.A00.A038-68 | TAMPA LAT. (2) SIN. SLIMBAR (PC AZUL) | 8.00 | 7.30 | 58.43 |
| 060 | 60C41.2 | MPX.E00.E014-12 | CABO ACO REVEST. PT 2.2M | 6.40 | 9.12 | 58.39 |
| 005 | 5N4.2 | S99.629.6033-12 | SUP. PONTAS TRAFFICLIGHT-X (PT) | 32.00 | 1.82 | 58.38 |
| 005 | 5D5.10 | MPX.A02.A040-50 | TAMPA 3 TECLAS CONTROLE SC220 | 23.00 | 2.54 | 58.36 |
| 060 | 60S11.3 | MPX.A00.A009-12 | LENTE TRAS. SIR. RT15 RUBI | 23.00 | 2.53 | 58.12 |
| 005 | 5M6.6 | S99.684.6036-38 | BASE SIN. SLIMBAR-S 42P. 960MM NACIONAL | 1.00 | 58.12 | 58.12 |
| 060 | 60S6.12 | MPX.G00.G050-10 | ETIQ. ADES. IDENT. SIN. TRAFFICKLIGHT-S | 7.00 | 8.29 | 58.03 |
| 007 | 7A12.5 | N0D.035.0108-LZ | PAR. CAB. CIL. COM SEXT. INT. M8X40MM R1 | 96.00 | 0.60 | 57.87 |
| 005 | 5B5.7 | S99.882.6062-52 | CJ ELETR. FAROL TKAL-LED - WH V1.1 | 2.00 | 28.85 | 57.71 |
| 005 | 5D5.10 | MPX.G02.G050-18 | ETIQ. ADES. IDENT. SIR. RT51DM (NOVO CON | 56.00 | 1.03 | 57.69 |
| 005 | 5A4.5 | S99.878.6061-60 | CJ ELETR. QUASAR DOT AZ (2) (S.SEAL 760M | 1.00 | 57.46 | 57.46 |
| 005 | 5B5.4 | MPX.M00.M100-02 | ANEL BORR. 2.5X14MM - 056905BN | 82.00 | 0.70 | 57.41 |
| 6 | | G02.527.7518-ZA | | 50.00 | 1.15 | 57.33 |
| 005 | 5A5.2 | S99.882.6051-54 | PCI MONT. LANTERNA QUASAR36 - RRR (CLEAR | 1.00 | 57.32 | 57.32 |
| 005 | 5D6.1 | S99.882.6065-99 | CJ ELETR. LANT. Q. BLAZE 6X4 - LED REBEL | 1.00 | 57.29 | 57.29 |
| 060 | 60B3.3.4 | MPX.A00.A009-99 | KNOB POTENCIOMETRO | 39.00 | 1.47 | 57.27 |
| 005 | 5D4.3 | MPX.R02.R010-79 | CONECTOR - BR1102V | 27.00 | 2.12 | 57.19 |
| 004 | CHICOTE 2.1 | G56.525.9005-11 | CHIC. EL. ALIM. INTER. 2.0 LUM. N.006 | 1.00 | 57.14 | 57.14 |
| 060 | 60C42.3 | MPX.H06.H018-44 | UNIAO RETA PAINEL MACHO | 3.00 | 19.03 | 57.09 |
| | | N0X.071.0081-AX | PAR. CAB. CHT. ESC. PH. M6X10MM INOX | 154.00 | 0.37 | 56.97 |
| 021 | LPS151 | N0A.200.0512-AV | ARR. LISA A10.5 ZB DIN 125 | 1,028.00 | 0.06 | 56.85 |
| 004 | 4P14 | MPX.N04.N084-59 | CALHA CH. 4 PTA COBALT 2014 | 1.00 | 56.77 | 56.77 |
| 060 | 60C43.4 | MPX.T00.T093-06 | CONEC. POWERCLAW MINI HORIZ. TERM. 114332S2 ANDERSON POWER | 14.00 | 4.05 | 56.76 |
| 004 | 4P15.2 | MPX.A00.A009-31 | DIF. AR RED. CZ 147.112 | 13.00 | 4.35 | 56.60 |
| 060 | 60S7.6 | MPX.E00.E030-03 | | 38.00 | 1.49 | 56.49 |
| 006 | TUBK02 | MPX.E00.E044-37 | TUBO ACO RED. 1 1/8POL X 1.5 X 6000 MM / | 18.00 | 3.14 | 56.47 |
| 005 | 5B6.6 | S99.650.9002-01 | CHIC. EL. ALIM. LANT. FOCUS-S | 9.00 | 6.27 | 56.45 |
| 021 | 021 | MPX.T02.T098-01 | PCI FLEXIVEL LED 131 (Z5 SERIES) | 25.00 | 2.26 | 56.42 |
| 041 | 041 | S99.879.6007-02 | KIT LED 12V/24V AB (FIX. PAINEL VEIC.) | 26.00 | 2.16 | 56.28 |
| 027 | 027 | MPX.M00.M100-14 | BORR. SELADORA AM. CONEC. SUPERSEAL REF | 500.00 | 0.11 | 56.27 |
| 060 | 60B2.1.2 | MPX.T00.T045-38 | PCI FURADA SAIDA AUX. RA | 28.00 | 2.01 | 56.19 |
| 060 | 60S6.8 | MPX.A00.A009-42 | REFL. PARAB. LAMP. INC. DIGILIGHT (METALIZADO) | 20.00 | 2.81 | 56.10 |
| 005 | 5M5.12 | B74.527.7160-PL | SUP. L/D/E Q.LINE GR. FR. TORO - 2018 (P | 20.00 | 2.80 | 55.99 |
| 6 | | MPX.A01.A009-16 | | 264.00 | 0.21 | 55.95 |
| 27 | 27 | MPX.T00.T031-00 | FUS UNIVAL | 107.00 | 0.52 | 55.84 |
| 005 | 5D5.1 | MPX.M00.M130-12 | TECLADO SILIC. IPA2100 | 5.00 | 11.16 | 55.81 |
| 004 | 4P16.9 | MPX.N00.N023-14 | PINO M8 SUP. MOLA GAS STABILUS | 57.00 | 0.98 | 55.72 |
| 005 | 5D6.5 | S99.618.6043-00 | GUARN. BORR. SIN. RT19PMLED/PMS S/HASTE | 98.00 | 0.57 | 55.68 |

| DEPOS | LOCALIZAÇÃO | ITEM | DESCRIÇÃO | CONTAGEM | VALOR UNIT. | VALOR GERAL |
|---|---|---|---|---|---|---|
| 004 | 4J1.15 | MPX.G07.G039-59 | ADES. INDENT. LED PAINEL N.002 | 80.00 | 0.70 | 55.67 |
| 021 | 021 | N0X.163.0615-AU | PORCA SEXT. 1/4 INOX | 210.00 | 0.26 | 55.63 |
| 027 | 027 | MPX.T01.T059-77 | CABO FLEXIVEL 1.0MM RX 105C 300V | 150.00 | 0.37 | 55.52 |
| | | N0X.164.0619-AU | PORCA SEXT. CALOTA 3/16 INOX | 40.00 | 1.39 | 55.48 |
| 021 | 021 | S99.612.9022-05 | CHIC. EL. FINAL SIN. VIZORLIGHT-S/SLIMLI | 52.00 | 1.07 | 55.42 |
| 005 | 5B5.8 | MPX.T00.T007-34 | RESISTOR METAL FILM 150K | 604.00 | 0.09 | 55.40 |
| 007 | 7A6.8 | N0A.071.0016-DZ | PAR. CAB. CHT. ESC. PH. M3X6MM R8.8 ZB | 1,000.00 | 0.06 | 55.30 |
| 27 | 27 | MPX.T00.T035-40 | ISOLA RECEP | 642.00 | 0.09 | 55.28 |
| | | N0A.220.0035-FZ | PAR. CAB. PAN. PH. MITTOPLASTIC 3.5X35MM ZB | 200.00 | 0.28 | 55.27 |
| | | N0A.220.0035-FZ | PAR. CAB. PAN. PH. MITTOPLASTIC 3.5X35MM ZB | 200.00 | 0.28 | 55.27 |
| 021 | 021 | N0A.209.0507-FV | ARR. PRESSAO B6 ZB | 998.00 | 0.06 | 55.19 |
| 060 | 60S10.1 | S99.612.6033-46 | SUP. VIZORL. CROWN VICTORIA (08) L/E (PT) | 29.00 | 1.90 | 55.10 |
| 026 | 26C6.8 | MPX.M00.M100-52 | BORR. SELADORA PORTA FUS. UNIVAL REFE.13 | 330.00 | 0.17 | 55.03 |
| 005 | 5A6.3 | MPX.T00.T098-69 | PCI FURADA NEW RSC1000-II V1.0 | 7.00 | 7.86 | 55.02 |
| 004 | 4S2.13 | MPX.T00.T020-02 | CONTATOR AUX. REFER. 3RH11 22-1AG10 | 1.00 | 54.95 | 54.95 |
| | | N0A.077.0142-DZ | PARAF. M10 X 200 | 20.00 | 2.75 | 54.92 |
| 007 | 7A10.2 | MPX.D00.D025-04 | FITA FELTRO GRUD 50MM | 23.64 | 2.32 | 54.86 |
| 004 | 4S3.12 | MPX.A00.A055-05 | SUP. 02 CASS. 3D TPT-ME-D0002 | 2.00 | 27.41 | 54.81 |
| 005 | 5D5.10 | MPX.G00.G034-97 | ETIQ. ADES. IDENT. LUM. AUTOM. HASTE FLE | 8.00 | 6.84 | 54.74 |
| 021 | 021 | N0A.073.0022-BZ | PAR. CAB. PAN. PH. M3X8MM R5.8 COM ARR. | 350.00 | 0.16 | 54.74 |
| 022 | 022 | SGE.GM0.7060-PM | COD. REV - 50.SGE.GM07.060.EP3M - SUP E | 15.00 | 3.65 | 54.69 |
| 021 | 021 | MPX.G00.G050-73 | ETIQ. ADES. IDENT. IS3000 - INTELLIGENT | 27.00 | 2.02 | 54.52 |
| 060 | 60S10.1 | S99.612.6033-42 | SUP. VIZORL. EXPLORER CTRAL ESQ. (PT) | 32.00 | 1.70 | 54.46 |
| 060 | 60C10.2 | MPX.T00.T064-42 | KIT TRAVA EL. 2 PTA 24 V | 2.00 | 27.23 | 54.46 |
| 007 | 7A5.7 | N0A.012.0020-BZ | PAR. TRILOBULAR CAB. PAN. PH. M3X12MM R5 | 887.00 | 0.06 | 54.45 |
| 6 | | N0D.166.0606-DZ | | 199.00 | 0.27 | 54.41 |
| 004 | 4P16.1 | MPX.G07.G039-46 | ADES. P/ IDENT. LOCAL PERFUROCORTANE 07L | 22.00 | 2.47 | 54.40 |
| 060 | 60C41.1 | MPX.V01.V012-59 | JOGO CHAVE HEXAGONAL 1/0 | 5.00 | 10.87 | 54.36 |
| | | N0A.221.0339-FZ | PARAF.CAB.ROSC. 4.2 X 13 | 490.00 | 0.11 | 54.19 |
| 060 | 60S6.7 | S99.878.6038-01 | CJ ELETR. LANT. Q. BLAZE 6X4 - LED REBEL AB/WH (WL) V1.2 | 1.00 | 53.95 | 53.95 |
| 060 | 60S5.9 | S99.878.6038-14 | CJ ELETR. LANT. Q. BLAZE 7X3 - LED REBEL RD/BL (WL) V1.2 | 1.00 | 53.59 | 53.59 |
| 060 | 60B3.3.4 | S99.612.6033-02 | SUP. INDIV. MOD. VIZORL. | 34.00 | 1.57 | 53.50 |
| 007 | 7A12.7 | N0D.039.0124-DZ | PAR. CAB. SEXT. M10X25MM R8.8 ZP | 92.00 | 0.58 | 53.42 |
| 020 | 020.FIX | N0A.160.0604-EU | PORCA SEXT. AT M5 R8.8 ZB | 394.00 | 0.14 | 53.36 |
| 005 | 5B5.1 | MPX.A00.A023-00 | BUCHA PLAST. ISOL. TO3 BR | 220.00 | 0.24 | 53.27 |
| 025 | 025.FIX | MPX.A00.A004-32 | ABRAC. CLIP FIXAC. P/ FURO REDONDO FRONT | 185.00 | 0.29 | 53.25 |
| 060 | 60C28.1 | MPX.R03.R027-48 | SUP ELETROIMA | 1.00 | 53.17 | 53.17 |
| 005 | 5C5.1 | S99.636.6039-24 | TAMPA SIR. RT27C 12/24V (BLIND.) (PT) | 7.00 | 7.59 | 53.16 |
| 6 | | BAS.FR0.1001-00 | BASE APOIO | 2.00 | 26.58 | 53.15 |
| 004 | 4P15.8 | MPX.N00.N030-33 | FECH TAMPA PTA-M/MOTOR ONIBUS MB (UNIVER | 2.00 | 26.54 | 53.08 |
| 060 | 60C8.1 | MPX.N00.N037-85 | ELASTICO EXTENSOR C/ 2 G | 12.00 | 4.42 | 53.06 |
| 21 | | B15.883.6058-P1 | ALONG L/D SIN PALIO ADV | 5.00 | 10.58 | 52.92 |
| 060 | 60S5.13 | MPX.E00.E038-45 | ESP. USIN. LATAO 1/4 (6.35MM) X 8MM X M3 (CH. 1.5MM) | 97.00 | 0.55 | 52.89 |
| 007 | 7A1.9 | N0A.209.0509-FV | ARR. PRESSAO B8 ZB | 2,566.00 | 0.02 | 52.82 |
| 004 | 4T3.7 | G02.527.7509-PL | SUP. CINTO LF ABERTO (PL) | 50.00 | 1.05 | 52.70 |
| 060 | 60B20.1.2 | MPX.T00.T005-37 | CAPACIT. POLIEST. METALI | 138.00 | 0.38 | 52.66 |
| 007 | 7A7.3 | N0A.220.0031-FZ | PAR. CAB. PAN. PH. MITTOPLASTIC 3.5X10MM | 1,039.00 | 0.05 | 52.64 |
| 007 | 7B10.4 | N0A.039.0127-DZ | PAR. CAB. SEXT. M10X40MM R8.8 ZB | 50.00 | 1.05 | 52.64 |
| 013 | 013 | MPX.COL.D222-31 | VELCRO MC. (ASPERO) 50MM/ COR CAQ MANOZ | 25.00 | 2.10 | 52.58 |
| 005 | 5B5.4 | MPX.T00.T007-09 | RESISTOR CARVAO 22K 1/2W | 378.00 | 0.14 | 52.58 |
| 6 | | MPX.N06.N025-66 | | 25.00 | 2.10 | 52.50 |
| 27 | 27 | MPX.T00.T036-11 | CONEC DERIV | 142.00 | 0.37 | 52.42 |
| 007 | 7A9.7 | N0D.075.0104-DZ | PAR. CAB. SEXT. M8X20MM R8.8 ZP | 250.00 | 0.21 | 52.40 |
| 007 | 7B5.10 | N0X.075.0113-AX | PAR. CAB. SEXT. M8X70MM INOX | 26.00 | 2.01 | 52.30 |
| 060 | 60S5.6 | MPX.G00.G034-79 | ETIQ. ADES. IDENT. SUP. LAT. DIR. TAHOE (OUT) | 40.00 | 1.31 | 52.25 |
| 004 | CH3.3 | E13.527.9025-01 | CHIC. EL. INTER. SIN. WING-S AMPLIF. RT1 | 1.00 | 52.14 | 52.14 |
| 013 | 013 | MPX.COL.D221-01 | VELCRO MC. (ASPERO) 50MM/ COR BR | 25.00 | 2.08 | 52.00 |
| 005 | 5M5.7 | S99.685.6039-01 | SUP. FIX. IS2000 | 137.00 | 0.38 | 52.00 |
| 6 | | MPX.E00.E053-24 | | 264.00 | 0.20 | 51.87 |
| 007 | 7A2.5 | N0A.029.0085-DZ | PAR. CAB. BORBOLETA M6X20MM R8.8 ZB | 27.00 | 1.92 | 51.86 |
| 005 | 5B4.6 | MPX.G02.G050-12 | ETIQ. ADES. IDENT. SIN. VIZORLIGHT (NOVO | 62.00 | 0.84 | 51.85 |
| 060 | 60C2.2 | MPX.H02.H019-82 | COTOV. MACHO LATAO 6MM X | 6.00 | 8.62 | 51.73 |
| 005 | 5C5.2 | B41.507.2802-PL | ESP. ACO 6.2MM X 1/2POL.X 13.6MM (PL) | 431.00 | 0.12 | 51.66 |
| 013 | 013 | MPX.COL.D240-33 | LINHA NYLON 60 (250G) COR AZ ESC 1188 | 2.00 | 25.83 | 51.66 |
| 004 | 4J4.7 | MPX.T00.T024-29 | DISJ. TRI. 10A CURVA C SIEMENS 5SX1 310- | 1.00 | 51.39 | 51.39 |
| 060 | 60C43.1 | MPX.V01.V012-71 | SOQ. SEXT. 1.1/4 ENCAIXE | 5.00 | 10.27 | 51.36 |
| 060 | 60C2.1 | MPX.N00.N005-96 | TAP. BORR. DIANT. SPRINT | 1.00 | 51.33 | 51.33 |
| 007 | 7A5.6 | N0X.069.0046-AX | PAR. CAB. CIL. COM FD. M4X16MM INOX - IS | 522.00 | 0.10 | 51.31 |
| 007 | 7A4.6 | N0A.071.0043-DZ | PAR. CAB. CHT. ESC. PH. M4X10MM R8.8 ZB | 723.00 | 0.07 | 51.25 |
| | | N0A.081.0323-FZ | PAR. AA CAB. CIL. ABAUL. PH. 4.8X22MM ZB | 285.00 | 0.18 | 51.24 |
| 016 | 016 | MPX.T00.T039-25 | LANT. AF401 RUBI BASE ESPECIAL (KOMBI) | 6.00 | 8.53 | 51.17 |
| 060 | 60C2.1 | MPX.N02.N005-35 | TAP. BORR. DIANT./ TRAS. | 2.00 | 25.55 | 51.11 |
| 060 | 60B3.3 | MPX.M00.M110-73 | PASSA FIO TKAL-LED (P/ C | 70.00 | 0.73 | 51.10 |
| 27 | 27 | MPX.T00.T035-24 | CONEC ALOJ PINO | 11.00 | 4.63 | 50.88 |
| 004 | CHICOTE 2.3 | Q01.527.9004-03 | CHIC. EL. ALIM. RT100S DS MOTOR AMPLIF. | 1.00 | 50.84 | 50.84 |
| 013 | 013 | MPX.COL.D222-55 | VELCRO FM. (LISO) 20MM/ COR CAQ MANOZ | 50.00 | 1.02 | 50.82 |
| 060 | 60C43.3 | MPX.T00.T037-77 | LAMP. LEDS AMBAR (Hi Po | 4.00 | 12.68 | 50.71 |
| 021 | 021 | S99.687.6039-07 | TAMPA TRAS. RS1000 | 28.00 | 1.81 | 50.60 |
| 27 | 27 | MPX.W00.W004-10 | CORG ANTI CHAMA AUTOMOTIVO | 92.00 | 0.55 | 50.55 |
| 060 | 60C41.3 | MPX.T00.T040-93 | SOQ. 2 POLOS LANT. GF 3. | 21.00 | 2.41 | 50.55 |
| | | N0X.039.0103-AX | PARAF.SEXT. M8 X 20 | 83.00 | 0.61 | 50.55 |
| 005 | 5C4.1 | S99.875.6039-11 | SOBRE CHASSI LED Z5 SEOUL 4X1 MOD. SLIM/ | 185.00 | 0.27 | 50.47 |
| 021 | 021 | N0X.081.0310-AX | PAR. AA CAB. CIL. ABAUL. PH. 3.5X25MM IN | 220.00 | 0.23 | 50.40 |
| 060 | 60B3.3.8 | MPX.M00.M110-84 | GUARN. CAREN. LANT. QUAS | 12.00 | 4.20 | 50.40 |
| 007 | 7A3.10 | MPX.E00.E053-16 | REBITE AL. MAND. ACO TIPO ABERTO ABA ABA | 1,235.00 | 0.04 | 50.39 |
| 060 | 60C10.2 | MPX.T00.T038-17 | LANT. TRAS. GF186 S/ VIG | 3.00 | 16.79 | 50.38 |
| 007 | 7A10.9 | N0A.035.0088-LZ | PAR. CAB. CIL. COM SEXT. INT. M6X30MM R8 | 180.00 | 0.28 | 50.29 |
| 005 | 5C5.3 | S99.639.6034-04 | DIFUSOR SIR. RT51DM (PT) | 10.00 | 5.02 | 50.25 |
| 004 | 4T3.5 | O41.519.2016-PL | ACAB. 10 DISJ. JUNTO SUP. CTRAL EL. AMB. | 9.00 | 5.58 | 50.24 |
| | | N0A.075.0088-DZ | PARAF.SEXT. M6 X 35 | 103.00 | 0.49 | 50.18 |
| 005 | 5C6.1 | S99.630.6033-00 | SUP. FIXAC. SIR. RT10B (PT) | 19.00 | 2.64 | 50.13 |
| 013 | 013 | MPX.COL.D222-39 | VELCRO MC. (ASPERO) 50MM/ COR BG CAMURCA | 25.00 | 2.01 | 50.13 |
| 013 | 013 | MPX.COL.D222-40 | VELCRO FM. (LISO) 50MM/ COR BG CAMURCA | 25.00 | 2.01 | 50.13 |
| 060 | 60C42.1 | MPX.E00.E069-02 | VOLANTE 3 RAIOS V3R-115 | 1.00 | 49.80 | 49.80 |
| 6 | | O05.507.2652-PL | | 50.00 | 0.99 | 49.75 |
| 005 | 5D5.3 | MPX.M00.M030-25 | TAMPAO BORR. 50MM | 18.00 | 2.76 | 49.60 |
| 060 | 60C2.2 | MPX.Y00.Y021-44 | MAL. PLAST. MEDICAMENTOS | 2.00 | 24.79 | 49.58 |
| 013 | 013 | MPX.COL.D220-17 | SACO RAFIA 0,65X0,90 | 37.00 | 1.34 | 49.57 |
| 004 | 4J1.2 | MPX.N00.N044-01 | MANIP. PLAST. M8 x 25MM (PASSO 1.25MM) P | 17.00 | 2.91 | 49.44 |
| 060 | 60C42.5 | MPX.V01.V012-51 | JOGO CHAVE COBINADA SEXT | 2.00 | 24.69 | 49.39 |
| 004 | 4S1.7 | MPX.M00.M030-33 | TAMPAO BORR. 1.3/8 (34.925MM) - VW 373.9 | 24.00 | 2.06 | 49.33 |
| 005 | 5N6.2 | S99.695.6036-04 | BASE SIN. LINEA-WET 45P. (1140MM) 7M (PT | 1.00 | 49.10 | 49.10 |
| 007 | 7A4.12 | N0A.221.0336-FZ | PAR. AP CAB. FLANG. PH. MITTOWALL 4.2X38 | 720.00 | 0.07 | 49.02 |
| 004 | 4R3.2 | MPX.E00.E024-40 | ABRAC. ACO MANG. RSFIM 09-13 9MM | 33.00 | 1.48 | 48.91 |
| 060 | 60C42.1 | MPX.N04.N084-24 | PARAFUSO CRAVO 1/2 X 1.1 | 38.00 | 1.29 | 48.90 |
| 060 | 60C35.1 | MPX.H04.H024-77 | CONECTOR P/ CONDULETE MU | 12.00 | 4.08 | 48.90 |
| 060 | 60B20.1.2 | MPX.T00.T050-04 | SOQ. LANT. IAN - 89.234. | 14.00 | 3.49 | 48.89 |
| 060 | 60C41.4 | MPX.N00.N030-52 | FECHO MAN. TASCO LING. L | 7.00 | 6.96 | 48.74 |
| 060 | 60C41.3 | MPX.V00.V012-17 | CHAVE CORR. TIPO LEVE 20 | 1.00 | 48.56 | 48.56 |
| 6 | | N0H.216.0703-NU | PINO ELASTICO 4X24MM | 600.00 | 0.08 | 48.53 |

| DEPOS | LOCALIZAÇÃO | ITEM | DESCRIÇÃO | CONTAGEM | VALOR UNIT. | VALOR GERAL |
|---|---|---|---|---|---|---|
| 005 | 5D4.8 | MPX.T00.T085-22 | RESISTOR SMD 0805 10K 1PORCT. | 4,091.00 | 0.01 | 48.33 |
| 005 | 5B4.4 | S99.613.9002-02 | CHIC. EL. PONTE SIN. DECKLIGHT BI-PART. | 8.00 | 6.04 | 48.31 |
| 021 | 021 | N0A.073.0019-BZ | PAR. CAB. PAN. PH. M3X10MM R5.8 ZB | 455.00 | 0.11 | 48.21 |
| 007 | 7A11.4 | N0X.077.0126-DZ | PAR. CAB. SEXT. M10X1,25X35MM R8.8 | 31.00 | 1.55 | 48.06 |
| 005 | 5C5.5 | S99.636.6033-12 | CHAPA REF. FIXAC. CORNETA RT27 / RT27C ( | 133.00 | 0.36 | 47.97 |
| 041 | 041 | S99.879.6007-00 | KIT LED 12V/24V VM (FIX. PAINEL VEIC.) | 22.00 | 2.18 | 47.95 |
| 005 | 5D6.5 | MPX.T00.T059-81 | CHIC. EL. SOM REFER. TC 0801 N.001 | 2.00 | 23.96 | 47.93 |
| | | N0X.039.0110-AX | PARAF.CAB.SEXT. M8 x 50mm inox | 26.00 | 1.84 | 47.89 |
| 007 | 7A5.10 | N0A.035.0083-LZ | PAR. CAB. CIL. COM SEXT. INT. M6X15MM R1 | 495.00 | 0.10 | 47.87 |
| 060 | 60C43.1 | MPX.V01.V012-72 | SOQ. SEXT. 1.1/16 ENCAIX | 5.00 | 9.57 | 47.87 |
| 021 | 021 | N0X.081.0317-AX | PAR. AA CAB. CIL. ABAUL. PH. 4.2X25MM IN | 96.00 | 0.50 | 47.75 |
| 020 | 020.FIX | N0A.050.0318-FZ | PAR. AA CAB. ABAUL. ESC. PH. 4.2 X 32MM | 359.00 | 0.13 | 47.71 |
| 060 | 60S11.2 | MPX.A00.A038-90 | TAMPA CAB. MAXIMUM (PC PRETO) (2) | 3.00 | 15.90 | 47.69 |
| 005 | 5B5.10 | MPX.T00.T007-36 | RESISTOR METAL FILM 100K | 646.00 | 0.07 | 47.68 |
| 005 | 5B6.6 | MPX.T00.T037-06 | LAMP. HALG. 70W 24V H3 | 4.00 | 11.91 | 47.64 |
| 021 | 021 | N0X.071.0047-AX | PAR. CAB. CHT. ESC. PH. M4X20MM INOX | 123.00 | 0.39 | 47.58 |
| 027 | 027 | MPX.T01.T051-29 | TERMINALOLHAL 8.4 AMP REFE.880651-2 | 346.00 | 0.14 | 47.58 |
| 016 | 016 | MPX.T00.T100-75 | BARRAMENTO FASES BIFASICO 12 POLOS 80A - | 1.00 | 47.53 | 47.53 |
| 005 | 5B5.5 | MPX.G00.G033-83 | ETIQ. ADES. IDENT. ACION. SIN. MOTO POS | 58.00 | 0.82 | 47.51 |
| 007 | 7A7.3 | N0X.093.0402-AX | PAR. CAB. RED. COM FD. 1/8X3/8 INOX | 500.00 | 0.09 | 47.38 |
| 060 | 60C8.2.4 | MPX.N02.N084-18 | TIRANTE TP REDE ATRAS BC | 2.00 | 23.64 | 47.27 |
| | | MPX.A00.A040-63 | CARENAGEM QUASARDELTA | 34.00 | 1.39 | 47.14 |
| 005 | 5B5.6 | MPX.T00.T005-15 | CAPACIT. ELETROL. 220UF 35V RADIAL | 214.00 | 0.22 | 47.13 |
| 004 | 4S7.10 | MPX.V00.V012-12 | CHV PHILIPS (3/16 X 4P.) | 20.00 | 2.36 | 47.11 |
| 060 | 60S1.1.2 | S99.882.6053-14 | PCI MONT. ATTACK-6X1-LED - AB/RED V1.1 | 1.00 | 47.06 | 47.06 |
| 005 | 5A5.11 | MPX.G02.G050-56 | ETIQ. ADES. IDENT. RONTAN LOGO 56MM / 25 | 50.00 | 0.94 | 46.97 |
| 021 | 021 | N0X.200.0502-LV | ARR. LISA A3.2 INOX | 1,500.00 | 0.03 | 46.95 |
| 004 | 4J3.19 | MPX.T00.T049-39 | INTERR. 3 MODUL. REFER. 5TA9 9051 | 2.00 | 23.48 | 46.95 |
| | | N0X.075.0106-AX | PAR. CAB. SEXT. M8X30MM INOX | 28.00 | 1.67 | 46.89 |
| 007 | 7A12.5 | N0A.041.0171-EZ | PAR. CAB. CHT. ESC. COM SEXT. INT. M12X3 | 46.00 | 1.02 | 46.88 |
| 007 | 7A9.6 | N0X.073.0015-AX | PAR. CAB. PAN. PH. M2.5X15MM INOX | 106.00 | 0.44 | 46.87 |
| 21 | | H29.527.7869-PT | SUP. SIN.02 QLINE LAT/TRAS. L/D B | 6.00 | 7.81 | 46.86 |
| 21 | | H29.527.7885-PT | SUP. SIN.02 QLINE LAT/TRAS. L/E B | 6.00 | 7.81 | 46.86 |
| 007 | 7A6.6 | N0X.107.0408-AX | PAR. CAB. SEXT. 1/4X3/4 INOX | 207.00 | 0.23 | 46.79 |
| 005 | 5B5.9 | MPX.T00.T010-04 | TRANSISTOR BC337 (CAP. EPOXI) | 257.00 | 0.18 | 46.77 |
| 005 | 5M4.2 | MPX.A02.A040-35 | REFLETOR GD WIDE E-TECH (INJ. / METAL.) | 8.00 | 5.84 | 46.75 |
| | | MPX.E00.E053-01 | REBITE 2.4 X 08 | 351.00 | 0.13 | 46.68 |
| 004 | 4J1.8 | MPI.T00.T071-01 | INDICADOR EL. TENSAO DIG. 0-199,9 V (VOL | 1.00 | 46.60 | 46.60 |
| 004 | 4J1.19 | MPX.N00.N040-43 | DOBR. PLANA EXT. 225 GRAUS TASCO REF 914 | 4.00 | 11.63 | 46.53 |
| 060 | 60C43.1 | MPX.V01.V012-61 | SOQ. SEXT. 1.1/8 ENCAIXE | 5.00 | 9.30 | 46.48 |
| 060 | 60S6.13 | MPX.G00.G050-46 | ETIQ. ADES. IDENT. SYSTEM CONTROLLER SC-26 | 28.00 | 1.66 | 46.42 |
| 021 | 021 | N0X.212.0631-LV | ARR. LISA 3/16 X 1/2 INOX | 700.00 | 0.07 | 46.38 |
| 007 | 7A1.6 | N0D.200.0506-LV | ARR. LISA A5.3 ZP | 1,045.00 | 0.04 | 46.33 |
| | | MPX.E00.E053-04 | REBITE AL MAND ACO TIPO ABERTO | 140.00 | 0.33 | 46.21 |
| 27 | 27 | MPX.W00.W004-08 | CORG ANTI CHAMA AUTOMOTIVO | 50.00 | 0.92 | 46.10 |
| 004 | 4P16.9 | MPX.N00.N030-15 | FECH PTA DIANT. FIAT UNO (ESQ.) | 2.00 | 23.03 | 46.05 |
| 060 | 60S6.7 | MPX.E01.E060-15 | SUP. FIXAC. ESQ. SLIML. P/-CHOQUE ASTRA 08 (PT) | 10.00 | 4.61 | 46.05 |
| 013 | 013 | MPX.COL.D260-52 | TEC. RIP STOP 70PORC.POLIEST.30PORC.CO.1 | 1.95 | 23.62 | 46.05 |
| 021 | LPS151 | N0A.073.0016-BZ | PAR. CAB. PAN. PH. M3X6MM R5.8 ZB | 1,335.00 | 0.03 | 46.02 |
| 060 | 60B3.3.5 | S99.612.6033-87 | SUP. CTRAL DIR. VIZORL. | 23.00 | 2.00 | 45.99 |
| 013 | 013 | MPX.COL.D222-11 | TRAVA ANEL PLUS 225 MM COR PR | 3,396.00 | 0.01 | 45.91 |
| 004 | CH1.6 | G07.527.9005-07 | CHIC. EL. ALIM. SIN. RTASA RT100 AMPLIF. | 2.00 | 22.93 | 45.87 |
| 005 | 5B5.12 | MPX.T00.T010-35 | TRANSISTOR MJ11016 RCA | 4.00 | 11.44 | 45.76 |
| 060 | 60C42.2 | MPX.E01.E038-28 | ENG. ROSC. GIRAT. COROA | 1.00 | 45.74 | 45.74 |
| 007 | 7A6.7 | N0A.071.0083-DZ | PAR. CAB. CHT. ESC. PH. M6X15MM R8.8 ZB | 420.00 | 0.11 | 45.73 |
| 020 | 020.FIX | N0B.071.0314-DZ | PAR. AA CAB. CHT. ESC. PH 4 X 16MM ZA | 1,203.00 | 0.04 | 45.72 |
| 007 | 7A1.9 | N0A.205.0506-BV | ARR. LISA 5.3 ZB - DIN7093-2 | 580.00 | 0.08 | 45.71 |
| 060 | 60S12.3 | S99.612.9002-00 | CHIC. EL. INICIAL SIN. VIZORLIGHT-S/SLIMLIGHT-S | 3.00 | 15.20 | 45.59 |
| 060 | 60B4.1.6 | MPX.G00.G050-20 | ETIQ. ADES. IDENT. MBG1 | 46.00 | 0.99 | 45.57 |
| 005 | 5L5.8 | B05.563.3094-PT | ALONG. SIN. N.3 DUCATO CARGO CURTA BAIXA | 4.00 | 11.39 | 45.54 |
| 060 | 60C23.2 | MPX.T00.T038-37 | LANT. GF REFE. 163 VERSA | 4.00 | 11.38 | 45.52 |
| 005 | 5B5.1 | MPX.T00.T007-21 | RESISTOR CARVAO 560R 1/2W | 446.00 | 0.10 | 45.52 |
| 013 | 013 | MPX.COL.D221-53 | VELCRO MC. (ASPERO) 16MM/ COR MA | 75.00 | 0.61 | 45.46 |
| 005 | 5M5.9 | I16.527.7036-PL | SUP. EXT. SIN. QFLEX GR. FR. - CRETA 201 | 22.00 | 2.07 | 45.43 |
| 005 | 5B4.3 | MPX.G02.G050-46 | ETIQ. ADES. IDENT. SIN. TRAFFICLIGHT-X ( | 98.00 | 0.46 | 45.36 |
| 060 | 60C8.2.4 | MPX.E00.E014-09 | GRAMPO P/ CABO DE ACO 3/ | 20.00 | 2.27 | 45.32 |
| 005 | 5D5.3 | S99.612.9002-04 | CHIC. EL. N.4 SIN. VIZORLIGHT-S/SLIMLIGH | 3.00 | 15.09 | 45.26 |
| 005 | 5C4.1 | S99.653.6039-01 | TAMPA DO CONVERSOR RT-2412 | 9.00 | 5.03 | 45.26 |
| 016 | 016 | MPX.T00.T042-00 | VENT. OSCIL.12V - HELICE PRETA | 1.00 | 45.18 | 45.18 |
| 007 | 7A6.5 | N0A.075.0084-DZ | PAR. CAB. SEXT. M6x16MM R8.8 ZINCADO BR | 227.00 | 0.20 | 45.18 |
| 004 | CH1.9 | V11.575.9005-07 | CHIC. EL. ALIM. RADIO AM/FM N.001 | 1.00 | 45.18 | 45.18 |
| 060 | 60C41.5 | MPX.N04.N084-04 | PAR. CRAVO 1/2P X 2P P/ | 10.00 | 4.52 | 45.18 |
| 005 | 5L5.9 | H29.527.7882-PT | SUP. SIN. FR. QFLEX L/E - XRE300 2019 PT | 9.00 | 5.02 | 45.18 |
| 005 | 5L5.9 | H29.527.7883-PT | SUP. SIN. FR. QFLEX L/D - XRE300 2019 PT | 9.00 | 5.02 | 45.18 |
| | | MPX.T00.T013-69 | CHAVE GERAL 200A | 1.00 | 45.08 | 45.08 |
| 6 | | RGE.TO0.2070-00 | BASE SINALIZZADOR L/E | 3.00 | 14.98 | 44.94 |
| 6 | | RGE.TO0.2071-00 | BASE SINALIZZADOR L/D | 3.00 | 14.98 | 44.94 |
| 021 | 021 | N0X.081.0312-AX | PAR. AA CAB. CIL. ABAUL. PH. 3.9X19MM IN | 370.00 | 0.12 | 44.84 |
| 004 | 4P15.8 | MPX.T00.T015-80 | INTERR. ALAV. 1321 1P ON/ON - TAMPA PROT | 2.00 | 22.42 | 44.83 |
| 005 | 5L5.12 | B15.606.6023-PT | ALONG. L/E SIN. N.1 (2005) PALIO ADV. (P | 10.00 | 4.48 | 44.82 |
| 005 | 5L5.12 | B15.606.6024-PT | ALONG. L/D SIN. N.1 (2005) PALIO ADV. (P | 10.00 | 4.48 | 44.82 |
| 026 | 26C4.1 | MPX.T00.T031-50 | FUS. MINIVAL 5A MTA REFE.0600110 | 315.00 | 0.14 | 44.74 |
| 013 | 013 | MPX.COL.D222-52 | AGULHA DP X 5 NR 12 P/ MAQ. RETA (PONTO | 40.00 | 1.12 | 44.73 |
| 004 | 4T4.3 | G52.523.7161-PL | SUP. LE SIN. QUAS. LINE GR. FR. (INTER.) | 4.00 | 11.18 | 44.72 |
| 004 | 4T4.3 | G52.523.7621-PL | SUP. LD SIN. QUAS. LINE GR. FR. (INTER.) | 4.00 | 11.18 | 44.72 |
| 060 | 60C29.1 | N0A.037.0133-DZ | PARAF. CAB. FRANC. M10 X | 42.00 | 1.06 | 44.65 |
| 005 | 5B5.10 | MPX.T00.T031-01 | FUS. LAMINA 5A X 32V | 73.00 | 0.61 | 44.65 |
| 027 | 027 | MPX.T01.T059-91 | CABO FLEXIVEL 1.5MM VM/PR 105C 300V | 89.00 | 0.50 | 44.55 |
| | | N0X.039.0131-AX | PAR. CAB. SEXT. M10X70MM INOX | 23.00 | 1.93 | 44.50 |
| 004 | CH1.9 | G53.527.9005-02 | CHIC. EL. ALIM. INTER. 2.0 QUASAR N.016 | 1.00 | 44.49 | 44.49 |
| 005 | 5B5.11 | MPX.T00.T005-20 | CAPACIT. ELETROL. 47UF 50V RADIAL | 306.00 | 0.15 | 44.46 |
| | | N0A.075.0112-DZ | PAR. CAB. SEXT. M8X60MM R8.8 ZB (1) | 59.00 | 0.75 | 44.36 |
| 006 | PERJ01 | MPX.E00.E016-07 | PERFIL ACO FORMATO T 1/8 X 1POL.X 6000MM | 12.00 | 3.70 | 44.35 |
| 060 | 60S7.8 | MPX.T00.T090-18 | RESISTOR SMD 0805 3R16 1PORCT. | 1,560.00 | 0.03 | 44.27 |
| 007 | 7A5.11 | N0A.073.0020-BZ | PAR. CAB. PAN. PH. M3X12MM R5.8 ZB | 1,780.00 | 0.02 | 44.01 |
| 020 | 020.FIX | N0A.160.0603-EU | PORCA SEXT. AT M4 R8.8 ZB | 1,008.00 | 0.04 | 43.95 |
| 021 | 021 | MPX.A00.A009-33 | PERFIL ACAB. PVC RACK SIN. ASA - J514 | 16.00 | 2.74 | 43.91 |
| 060 | 60C23.2.7 | R21.519.9025-00 | CHIC. EL. LIG SIST BAT AUX N.217 | 1.00 | 43.91 | 43.91 |
| 21 | | B15.883.6059-P1 | ALONG L/E SIN PALIO ADV | 5.00 | 8.78 | 43.88 |
| 007 | 7A5.5 | N0X.081.0332-AX | PAR. AA CAB. CIL. ABAUL. PH. 3.5X19MM IN | 359.00 | 0.12 | 43.81 |
| 026 | 26C4.3 | MPX.T00.T031-05 | FUS. LAMINA 20A X 32V | 141.00 | 0.31 | 43.69 |
| 060 | 60B4.1.10 | MPX.A00.A009-69 | SUP. METAL. LED 5MM BUCH | 60.00 | 0.73 | 43.52 |
| 060 | 60S12.2 | S99.882.6053-08 | PCI MONT. ATTACK-6X1-LED - RD/BL V1.1 | 1.00 | 43.47 | 43.47 |
| | | N0A.042.0126-EZ | PAR. CAB. SEXT. M10X35MM R10.9 ZB | 46.00 | 0.94 | 43.38 |
| 025 | 025.NC | GRD.RE0.4003-00 | COD. REV - 50.GRD.RE04.003.KP3S - ARO ME | 1.00 | 43.37 | 43.37 |
| 025 | 025.NC | GRD.RE0.4004-00 | COD. REV - 50.GRD.RE04.004.KP3S - ARO ME | 1.00 | 43.37 | 43.37 |
| 005 | 5A6.8 | S99.686.9002-09 | CHIC. EL. SYSTEM POWER - VM / PT (RAB.) | 7.00 | 6.20 | 43.37 |
| 013 | 013 | MPX.COL.D221-10 | VELCRO FM. (LISO) 50MM/ COR AZ MAR. | 25.00 | 1.73 | 43.32 |
| 060 | 60B3.3.5 | S99.612.6045-55 | SUP. CTRAL ESQ. VIZORL. | 23.00 | 1.88 | 43.30 |
| 060 | 60B3.3.5 | S99.612.6033-89 | SUP. L/D VIZORL. PALIO H | 23.00 | 1.88 | 43.30 |

| DEPOS | LOCALIZAÇÃO | ITEM | DESCRIÇÃO | CONTAGEM | VALOR UNIT. | VALOR GERAL |
|---|---|---|---|---|---|---|
| 060 | 60C23.2.9 | F46.527.9005-01 | | 1.00 | 43.24 | 43.24 |
| 005 | 5T5.9 | MPX.T00.T005-76 | CAPACIT. ELETROL. SMD 100UF 25V 105 | 98.00 | 0.44 | 43.17 |
| 060 | 60C35.1 | MPX.H04.H024-73 | TAMPA P/ CONDULETE 1 POL | 10.00 | 4.31 | 43.12 |
| 007 | 7A9.8 | N0A.071.0108-DZ | PAR. CAB. CHT. ESC. PH. M8X40MM R8.8 ZB | 194.00 | 0.22 | 42.98 |
| 027 | 027 | MPX.T01.T051-01 | TERMINAL OLHAL TUBULAR 8.4 CABO 16MM | 83.00 | 0.52 | 42.96 |
| 021 | 021 | MPX.G02.G050-50 | ETIQ. ADES. IDENT. CONECT. CPU BOX 200W | 30.00 | 1.43 | 42.86 |
| 060 | 60S4.10 | MPX.A00.A010-50 | (OBS.) TAMPA LAT. SIN. SCORPION/SLIMBAR AZUL | 8.00 | 5.34 | 42.73 |
| 005 | 5C4.1 | S99.644.6039-04 | TAMPA FUR. SELETOR AUTOM. VOLTAGEM | 43.00 | 0.99 | 42.70 |
| 060 | 60S4.3 | N0X.200.0500-LV | ARR. LISA A2.5 INOX | 1,426.00 | 0.03 | 42.55 |
| 27 | 27 | MPX.T00.T034-07 | CONECTOR PARA REC 4.7 | 856.00 | 0.05 | 42.54 |
| 007 | 7A12.9 | N0D.043.0131-DZ | PAR. CAB. SEXT. FLANG. M10X70MM R8.8 ZP | 30.00 | 1.42 | 42.53 |
| 060 | 60C42.2 | MPX.H05.H018-07 | CONEX. CURVA ACO GALV. T | 9.00 | 4.72 | 42.48 |
| 026 | 26C6.6 | MPX.T00.T031-51 | FUS. MINIVAL 15A MTA REFE.0600140 | 316.00 | 0.13 | 42.45 |
| 004 | CH2.17 | B50.527.9025-04 | CHIC. EL. ALIM. TOM. 12VCC PAINEL N.039 | 5.00 | 8.49 | 42.44 |
| 004 | 4P16.7 | MPX.A00.A012-34 | PUX. PLANO TASCO - COD. 91365 | 5.00 | 8.48 | 42.41 |
| 007 | 7A11.3 | N0X.075.0068-AX | PAR. CAB. SEXT. M5X25MM R8.8 INOX | 184.00 | 0.23 | 42.38 |
| 060 | 60S10.1 | S99.625.6039-00 | TAMPA INSPECAO MB E TKAL SINAL. WINGLUX-S (AB) | 16.00 | 2.64 | 42.31 |
| 6 | | N0H.216.0702-NU | PINO ELASTICO 4X22MM | 1,400.00 | 0.03 | 42.29 |
| 005 | 5L3.2 | H29.527.7188-PT | REF. 1 LAT. PROT. CARENAGEM DIANT. - XRE | 1.00 | 42.12 | 42.12 |
| 027 | 027 | MPX.T00.T015-29 | TERMINAL SOQUETE MATE-N-LOK 140 TYCO REF | 298.00 | 0.14 | 42.10 |
| 021 | 021 | N0X.061.0357-AX | PAR. AA CAB. CHT. ESC. PH. 3.9X9.5MM INO | 293.00 | 0.14 | 42.08 |
| 013 | 013 | MPX.COL.D220-14 | VELCRO MC. (ASPERO) 16MM/ COR CZ BANDT. | 50.00 | 0.84 | 42.00 |
| 004 | 4P16.4 | MPX.H01.H021-46 | VALV. MAQ. LAVAR 1 ENTR. 1 SAIDA EMICOL | 2.00 | 21.00 | 42.00 |
| 027 | 027 | MPX.T01.T051-09 | TERM. TIPO OLH. TUB. PRESSAO 8,4MM CABO | 52.00 | 0.81 | 41.95 |
| 060 | 60B3.3.7 | MPX.G00.G033-27 | ETIQ. ADES. IDENT. AMPLI | 40.00 | 1.05 | 41.90 |
| 21 | | MPX.M00.M110-06 | SAPATA BORR C ÂNGULO P GARRA | 24.00 | 1.74 | 41.87 |
| 004 | 4J2.13 | MPX.T00.T039-78 | LANT. GF REFER. 208 LED ACR AMBAR 12V/24 | 5.00 | 8.37 | 41.86 |
| | | N0A.075.0091-DZ | PARAF.SEXT. M6 X 60 ZB | 98.00 | 0.43 | 41.78 |
| 060 | 60C43.3 | MPX.T00.T054-00 | POTENCIOMETRO ROT. (R161) 10K-B | 38.00 | 1.10 | 41.66 |
| 007 | 7A1.12 | N0X.200.0513-LV | ARR. LISA 13 INOX DIN 125A | 47.00 | 0.88 | 41.56 |
| 6 | | R19.527.7191-PL | | 4.00 | 10.39 | 41.56 |
| 004 | 4J1.9 | MPX.M00.M030-32 | TAMPAO BORR. RED. DRENO PISO FIBRA | 24.00 | 1.73 | 41.47 |
| 021 | 021 | N0A.061.0305-FZ | PAR. AA CAB. CHT. ESC. PH. 2.9X16MM ZB | 1,050.00 | 0.04 | 41.44 |
| 060 | 60S7.1 | MPX.G00.G050-75 | ETIQ. ADES. IDENT. PAINEL TRAS. / CPU BOX 100W SERIE SV-BR | 55.00 | 0.75 | 41.35 |
| | | N0A.081.0308-FZ | PAR. AA CAB. CIL. ABAUL. PH. 3.5X13MM ZB | 388.00 | 0.11 | 41.30 |
| 060 | 60S5.9 | S99.650.6033-08 | SUP. FIXAC. FOCUS Q36 | 64.00 | 0.65 | 41.30 |
| 060 | 60C41.4 | MPX.N00.N040-35 | DOBR. PLANA EXT. ABERTUR | 3.00 | 13.75 | 41.25 |
| 005 | 5M5.4 | Y21.527.7058-PT | REF. LAT. L/E SUP.CASSETT.MOTO CROSSER 1 | 4.00 | 10.30 | 41.20 |
| 013 | 013 | MPX.COL.D260-45 | TEC. GABARDINE 100POR. POLIEST. 1,50 M W | 2.50 | 16.45 | 41.12 |
| | | H29.527.7098-PT | SUP. LANT. DIANT. 2 QUASARFLEX L/D M | 6.00 | 6.85 | 41.07 |
| 27 | 27 | MPX.T00.T035-25 | CONEC ALOJ | 107.00 | 0.38 | 41.07 |
| | | H29.527.7097-PT | SUP. LANT. DIANT. 2 QUASARFLEX L/E M | 6.00 | 6.84 | 41.03 |
| 004 | 4P9.2 | MPX.N00.N089-37 | MANOM. 0 A 10KG PRESSAO OLEO MOTOR HILUX | 1.00 | 41.00 | 41.00 |
| 060 | 60C2.2 | MPX.N00.N089-37 | MANOM. 0 A 10KG PRESSAO | 1.00 | 41.00 | 41.00 |
| 060 | 60C8.2.4 | MPX.N01.N089-10 | MANOM. 0 A 10KG PRESSAO | 1.00 | 41.00 | 41.00 |
| 6 | | N0A.075.0063-DZ | | 660.00 | 0.06 | 41.00 |
| 005 | 5C4.5 | I16.883.6050-PT | FIX. SIN. L/D/E TETO HYUNDAI CRETA 2018 | 20.00 | 2.04 | 40.82 |
| 004 | 4P16.8 | MPX.T00.T024-08 | DISJ. BI. 10A CURVA C SIEMENS 5SX1 210-7 | 1.00 | 40.69 | 40.69 |
| 060 | 60C28.1 | MPX.H04.H024-32 | CONDULETE MULTIPLO L 1P. | 4.00 | 10.14 | 40.55 |
| 060 | 60B4.1.6 | MPX.G00.G033-46 | (OBS.) ETIQ. ADES. IDENT | 55.00 | 0.74 | 40.54 |
| 013 | 013 | MPX.COL.D220-79 | VELCRO CONJ. 105MM COR PR | 7.54 | 5.37 | 40.53 |
| 005 | 5D5.3 | MPX.A00.A040-49 | GUIA CHIC. QUASARDOT | 110.00 | 0.37 | 40.45 |
| | | S99.612.9002-02 | CHIC. EL. N.2 SIN VIZORLIGHT | 16.00 | 2.53 | 40.43 |
| 060 | 60C43.4 | MPX.T00.T053-01 | PONTE RETIFICADORA W04M | 74.00 | 0.55 | 40.42 |
| 060 | 60S6.1 | S99.698.6041-00 | BASE AL. THOR LIGHT (PT) | 9.00 | 4.48 | 40.35 |
| | | N0X.200.0510-LV | ARR. LISA A8.4 INOX | 182.00 | 0.22 | 40.23 |
| 004 | 4P16.9 | MPX.T00.T031-80 | FUS. REVERSOR 200A | 3.00 | 13.37 | 40.10 |
| 005 | 5B5.2 | MPX.T00.T023-03 | DIODO 1N5408 DC | 101.00 | 0.40 | 40.02 |
| 005 | 5B5.4 | MPX.T00.T098-76 | PCI FURADA QSE-BASE V1.0 | 31.00 | 1.29 | 40.01 |
| 060 | 60S9.2 | MPX.A00.A010-29 | | 4.00 | 10.00 | 40.01 |
| 013 | 013 | MPX.COL.D222-41 | VELCRO FM. (LISO) 16MM/ COR BG CAMURCA | 50.00 | 0.80 | 39.90 |
| 013 | 013 | MPX.COL.D222-42 | VELCRO MC. (ASPERO) 16MM/ COR BG CAMURCA | 50.00 | 0.80 | 39.89 |
| 060 | 60C43.1 | MPX.V01.V012-79 | SOQ. SEXT. 28MM ENCAIXE | 5.00 | 7.97 | 39.87 |
| 005 | 5D4.9 | MPX.T00.T005-61 | CAPACIT. ELETROL. SMD 10UF 50V 105C | 100.00 | 0.40 | 39.67 |
| 004 | 4P15.1 | MPX.G05.G039-58 | ADES. P/ CH. FIX. INSTRUM. PAINEL HILUX | 10.00 | 3.96 | 39.61 |
| 21 | | MPX.A00.A010-82 | CUP SIN SPIDER AMBAR | 3.00 | 13.20 | 39.61 |
| 025 | 025.fix | N0A.075.0085-DZ | PAR. CAB. SEXT. M6X20MM R8.8 ZB | 200.00 | 0.20 | 39.49 |
| 007 | 7A1.7 | N0A.209.0516-FV | ARR. PRESSAO M16 ZB | 528.00 | 0.07 | 39.49 |
| 041 | 041 | S99.879.6007-01 | KIT LED 12V/24V VD (FIX. PAINEL VEIC.) | 20.00 | 1.97 | 39.45 |
| 060 | 60S7.4 | MPX.A00.A009-08 | PAINEL FRONT. AMPLIF. RT100D | 39.00 | 1.01 | 39.44 |
| 005 | 5D5.12 | MPX.T00.T093-85 | CONEC. PEF1-5 SOQ. METALTEX | 490.00 | 0.08 | 39.39 |
| 007 | 7A10.1 | N0B.071.0318-DZ | PAR. AA CAB. CHT. ESC. PH 4.5 X 30MM ZA | 542.00 | 0.07 | 39.35 |
| 021 | 021 | S99.686.9002-03 | CHIC. EL. ENABLE OUTPUTS 0.25A N.001 | 10.00 | 3.93 | 39.34 |
| 060 | 60S4.6 | MPX.T00.T098-12 | (OBS.) PCI FURADA RT30/51/52 V1.0 | 12.00 | 3.28 | 39.31 |
| 005 | 5D5.10 | MPX.G02.G050-15 | ETIQ. ADES. IDENT. SIN. ONIX-S (NOVO CON | 26.00 | 1.51 | 39.29 |
| 005 | 5B5.1 | MPX.T00.T034-00 | MICA ISOLANTE - TRANSISTOR TO-220 | 265.00 | 0.15 | 39.28 |
| 6 | | F55.527.7182-PL | | 50.00 | 0.78 | 39.21 |
| 27 | | MPX.T02.T059-18 | CABO FLEXIVEL | 178.00 | 0.22 | 39.15 |
| 027 | 027 | MPX.T02.T059-18 | CABO FLEXIVEL 0.5MM PRETO 105C 750V | 178.00 | 0.22 | 39.15 |
| 060 | 60C4.1 | MPX.T01.T059-99 | CABO FLEXIVEL 0.50MM AZ | 200.00 | 0.20 | 39.15 |
| 060 | 60B3.3.8 | MPX.M00.M110-83 | VED. LENTE INT. LANT. QU | 12.00 | 3.26 | 39.13 |
| | | N0A.209.0509-FV | ARRUELA PRESSÃO M8 | 1,901.00 | 0.02 | 39.13 |
| 007 | 7A3.12 | MPX.E00.E054-01 | REBITE ACO MAND. ACO TIPO ABERTO ABA ABA | 96.00 | 0.41 | 39.02 |
| 27 | 27 | MPX.T00.T035-22 | CONEC ALOJ PINO | 20.00 | 1.95 | 38.99 |
| | | N0A.045.0173-EZ | PAR. CAB. SEXT. M12X120MM R10.9 ZB | 8.00 | 4.87 | 38.99 |
| 004 | CH2.7 | R22.575.9025-18 | CHIC. EL. ALIM. RD. MOTOR. N.019 | 2.00 | 19.49 | 38.98 |
| 005 | 5B5.4 | MPX.T00.T007-05 | RESISTOR CARVAO 18K 1/2W | 398.00 | 0.10 | 38.98 |
| 060 | 60S6.4 | S99.882.6062-44 | (OBS.) PCI MONT. MAXIMUM CENTER STARTER - AB (RIGHT SIDE) V1 | 1.00 | 38.92 | 38.92 |
| 004 | 4J4.3 | MPX.T01.T049-42 | SUP. PLACA 6 MODUL. 4P.X4P. SIEMENS ILUS | 4.00 | 9.73 | 38.91 |
| 060 | 60C41.3 | MPX.H04.H024-36 | TAMPA P/ CONDULETE 1P. 0 | 9.00 | 4.31 | 38.79 |
| 060 | 60C2.2 | MPX.T00.T028-01 | FAROL AUXILIAR RED. UNIVER. F58 COM LENT | 1.00 | 38.79 | 38.79 |
| 007 | 7A8.3 | N0D.035.0126-LZ | PAR. CAB. CIL. COM SEXT. INT. M10X35MM R | 19.00 | 2.04 | 38.76 |
| 005 | 5L3.1 | H29.527.7003-PT | PROT. PERNAS CURVADO MOTO XRE300 2018 PT | 1.00 | 38.70 | 38.70 |
| 060 | 60C8.2.4 | MPX.A02.A040-57 | TAMPA PLAST. PR TUBO RED | 100.00 | 0.39 | 38.68 |
| 060 | 60C41.5 | MPX.N00.N046-42 | CLIPE P/ FIXAC. CABO DE | 8.00 | 4.83 | 38.65 |
| 005 | 5B5.2 | MPX.T00.T005-07 | CAPACIT. ELETROL. 100UF 35V RADIAL | 259.00 | 0.15 | 38.49 |
| 005 | 5A6.4 | MPX.M00.M060-01 | ARR. BORR. 2.5X5.5X20MM | 51.00 | 0.75 | 38.47 |
| 013 | 013 | MPX.COL.D221-95 | VELCRO MC. (ASPERO) 50MM/ COR RONVER (VE | 25.00 | 1.54 | 38.39 |
| 060 | 60C42.3 | MPX.N04.N084-00 | OLHAL SUSPENSAO DI 30MM | 3.00 | 12.78 | 38.33 |
| 060 | 60C42.4 | MPX.V01.V012-48 | JOGO C/ 32 PONTEIRAS BIT | 1.00 | 38.30 | 38.30 |
| 060 | 60B20.1.2 | MPX.N01.N057-30 | CONEX. INSTANTANEA REDUC | 10.00 | 3.83 | 38.29 |
| 026 | 26C6.9 | MPX.T00.T051-75 | TERM. AGULHA PRESSAO CABO 25MM | 29.00 | 1.32 | 38.19 |
| 060 | 60C43.1 | MPX.V01.V012-60 | SOQ. SEXT. 1 P. ENCAIXE | 5.00 | 7.63 | 38.16 |
| 21 | | E15.883.6050-P1 | FIX SIN L200 | 10.00 | 3.81 | 38.15 |
| 005 | 5D4.12 | MPX.T00.T086-02 | TRANSISTOR SMD BC807-40 NXP 5C MARK | 298.00 | 0.13 | 38.15 |
| 005 | 5M5.10 | G52.525.7081-PL | SUP. 02 QUASARFLEX GR. FR. SUPER. SPIN5 | 2.00 | 19.04 | 38.07 |
| 060 | 60C43.2 | MPX.T00.T040-94 | SOQ. 1 POLO LANT. GF 3.0 | 18.00 | 2.11 | 38.01 |
| 005 | 5D6.5 | S99.882.6062-26 | CJ ELETR. QUASAR STROBE EXTREME - WH V1. | 1.00 | 38.00 | 38.00 |
| 007 | 7A3.9 | MPX.E00.E070-00 | REBITE INOX MAND. INOX TIPO HERM. ABA AB | 42.00 | 0.90 | 37.92 |
| 004 | 4S5.6 | MPX.G07.G039-64 | ADES. SIMB. C.G. (MOD. DNI) | 27.00 | 1.40 | 37.90 |

| DEPOS | LOCALIZAÇÃO | ITEM | DESCRIÇÃO | CONTAGEM | VALOR UNIT. | VALOR GERAL |
|---|---|---|---|---|---|---|
| 020 | 020.FIX | N0X.073.0043-AX | PAR. CAB. PAN. PH. M4X10MM INOX | 474.00 | 0.08 | 37.87 |
| 060 | 60C29.1 | N0A.075.0068-DZ | PAR. CAB. SEXT. M5X25MM R8.8 ZB - ISO400 | 500.00 | 0.08 | 37.64 |
| | | S99.686.9002-02 | CHIC. EL. GENERAL INPUTS / RADIO INPUTS | 8.00 | 4.70 | 37.61 |
| 060 | 60C42.3 | MPX.H03.H017-32 | BASCULANTE FEMEA M. ISO | 3.00 | 12.50 | 37.50 |
| 060 | 60C43.1 | MPX.V01.V012-88 | SOQ. ESTR. 20MM ENCAIXE | 5.00 | 7.50 | 37.48 |
| 005 | 5F6.1 | S99.636.6039-02 | CHASSI SIR. RT27 127/220V (PT) | 5.00 | 7.49 | 37.44 |
| 007 | 7A4.8 | N0X.081.0324-AX | PAR. AA CAB. CIL. ABAUL. PH. 4.8X25MM IN | 118.00 | 0.32 | 37.44 |
| 6 | | R19.527.7190-PL | | 8.00 | 4.68 | 37.43 |
| 027 | 027 | MPX.T00.T058-42 | ESPAGUETE TERMORETRATIL COM COLA 19,0 | 5.38 | 6.94 | 37.36 |
| 007 | 7A5.11 | N0A.073.0045-BZ | PAR. CAB. PAN. PH. M4X15MM R5.8 ZB | 1,119.00 | 0.03 | 37.34 |
| 060 | 60S5.2 | S99.878.6051-70 | CJ ELETR. SLIMLIGHT X - WH V1.3 | 1.00 | 37.31 | 37.31 |
| 060 | 60C8.1 | MPX.H03.H025-86 | ESGATE RAPIDO PARA AR 1/ | 2.00 | 18.65 | 37.30 |
| 060 | 60C8.1 | MPX.H03.H025-86 | ESGATE RAPIDO PARA AR 1/ | 2.00 | 18.65 | 37.30 |
| | | H11.527.7576-00 | SUP. INTERR . EVOL. S/ ENTR . MIC . | 10.00 | 3.73 | 37.29 |
| 060 | 60C29.1 | MPX.G00.G041-04 | PLACA RENDIMENTOS BOMBA | 3.00 | 12.43 | 37.28 |
| 005 | 5D6.5 | S99.878.6046-09 | CJ ELETR. STROBE LED QUASARLIGHT WHITE ( | 1.00 | 37.27 | 37.27 |
| 007 | 7A10.7 | N0D.063.0332-FZ | PAR. CAB. PAN. PH. 3.5 X 19MM ZP | 700.00 | 0.05 | 37.26 |
| 060 | 60B4.1.15 | MPX.G00.G050-92 | (OBS.) ETIQ. ADES. IDENT | 12.00 | 3.10 | 37.22 |
| 013 | 013 | MPX.COL.D240-38 | FIO OVERLOQUE COR BR | 8.00 | 4.63 | 37.06 |
| 060 | 60C23.2.7 | G56.527.9025-04 | CHICOTE ELETRICO PARA ALIMENTAÇÃO 4.0 QUASAR | 1.00 | 37.01 | 37.01 |
| | | N0A.077.0129-DZ | PARAF. M10 X 50 | 31.00 | 1.19 | 37.00 |
| 060 | 60B4.1.4 | G01.527.9004-01 | CHIC. EL. ALIM. SIN. RTA | 1.00 | 36.98 | 36.98 |
| 060 | 60B4.1.6 | MPX.A00.A032-10 | LENTE EXT. SIN. SLIM LIG | 26.00 | 1.42 | 36.91 |
| 004 | 4R2.11 | MPX.A02.A050-27 | CX ABS LANT. FOCUS L/E CTRAL S/ SAIDA EX | 1.00 | 36.84 | 36.84 |
| 060 | 60S9.2 | S99.636.6034-11 | | 9.00 | 4.09 | 36.77 |
| 007 | 7A3.10 | MPX.E00.E053-03 | REBITE AL. MAND. ACO TIPO ABERTO ABA ABA | 786.00 | 0.05 | 36.76 |
| 007 | 7A1.9 | N0A.211.0623-FV | ARR. PRESSAO 7/16 (11.11MM) ZB | 692.00 | 0.05 | 36.75 |
| 005 | 5D5.9 | MPX.T00.T093-23 | CONEC. 4 VIAS 4.2MM METALTEX MFPT-04 | 79.00 | 0.47 | 36.75 |
| 060 | 60C27.1 | MPX.M01.M020-11 | MANG. PVC 1/4 P.15M C/ T | 1.00 | 36.72 | 36.72 |
| 6 | | G50.527.7822-PL | | 50.00 | 0.73 | 36.72 |
| 005 | 5D5.3 | MPX.M01.M110-07 | TAMPAO BORR. MB SIN. SLIM LIGHT X | 39.00 | 0.94 | 36.60 |
| 27 | 27 | MPX.T00.T034-05 | ISOLA RECEP | 478.00 | 0.08 | 36.56 |
| 6 | 6 | SGE.GM0.1139-00 | SUP.SINALIZADOR 3 LEDS | 1.00 | 36.54 | 36.54 |
| 007 | 7A8.8 | N0X.107.0410-AX | PAR. CAB. SEXT. 1/4X5/8 INOX | 150.00 | 0.24 | 36.49 |
| 060 | 60B20.1.2 | MPX.T01.T035-11 | BORNE P/ CAIXA ACUSTICA | 41.00 | 0.89 | 36.43 |
| 021 | 021 | N0D.061.0316-FZ | PAR. AA CAB. CHT. ESC. PH. 4.2X19MM ZP | 820.00 | 0.04 | 36.35 |
| 005 | 5F4.7 | MPX.A00.A009-32 | TAMPA LAT. SIN. RTASA | 12.00 | 3.02 | 36.30 |
| 007 | 7A12.11 | N0D.065.0124-DZ | PAR. CAB. ABAUL. COM SEXT. INT. M10X25MM | 63.00 | 0.58 | 36.30 |
| 026 | 26C5.6 | MPX.T00.T031-69 | BASE RELE HOUSING ASSY 9P REFE.TYCO 4440 | 25.00 | 1.45 | 36.27 |
| 060 | 60C43.1 | MPX.V01.V012-78 | SOQ. SEXT. 26MM ENCAIXE | 5.00 | 7.24 | 36.19 |
| 007 | 7A8.4 | N0X.039.0047-AX | PAR. CAB. SEXT. M4X20MM INOX | 204.00 | 0.18 | 36.18 |
| 21 | | G52.883.6058-P1 | ALONG SIN TETO SPIN | 4.00 | 9.04 | 36.16 |
| 060 | 60B4.1.15 | MPX.G00.G050-47 | (OBS.) ETIQ. ADES. IDENT | 12.00 | 3.00 | 36.03 |
| 27 | | MPX.T01.T059-13 | CABO FLEXIVEL | 50.00 | 0.72 | 35.97 |
| 027 | 027 | MPX.T01.T059-13 | CABO FLEXIVEL 2.5MM LR 105C 750V | 50.00 | 0.72 | 35.97 |
| 004 | 4S4.9 | MPX.Y00.Y026-07 | NIPLE LT CR MANG. AR COMP. C/ PORCA BORB | 2.00 | 17.95 | 35.91 |
| 060 | 60C4.1 | MPX.T00.T037-28 | LAMP. TORP. 5W 12V | 31.00 | 1.15 | 35.69 |
| 026 | 26C4.2 | MPX.T00.T035-42 | CONEC. ALOJ. SOQ. MATE-N-LOK 2 VIAS TYCO | 41.00 | 0.87 | 35.67 |
| 005 | 5B5.5 | MPX.T00.T023-02 | DIODO ZENER 1N5346-B 9V/5W | 34.00 | 1.05 | 35.66 |
| 020 | 020.FIX | N0A.071.0085-DZ | PAR. CAB. CHT. ESC. PH. M6X20MM R8.8 ZB | 418.00 | 0.09 | 35.64 |
| 027 | 027 | MPX.T00.T051-99 | TERM. AGULHA CABO 4.0 A 6.0MM2 | 100.00 | 0.36 | 35.64 |
| 060 | 60S10.1 | S99.875.6033-08 | SUP. REGUL. LAT. L/E P/ FAROL TKAL-LED (PT) | 20.00 | 1.78 | 35.64 |
| 060 | 60S10.1 | S99.875.6033-06 | SUP. REGUL. LAT. L/D P/ FAROL TKAL-LED (PT) | 20.00 | 1.78 | 35.64 |
| 013 | 013 | MPX.COL.D234-47 | BORD. FR. PET BRASAO DA PMAL | 28.00 | 1.27 | 35.60 |
| 060 | 60S11.2 | S99.878.6052-40 | CJ ELETR. MAXIMUM CENTER STARTER ND - RD/WH (C/ SILIC.) | 2.00 | 17.76 | 35.52 |
| 060 | 60C43.1 | MPX.V01.V012-68 | SOQ. SEXT. 1/2 ENCAIXE 1 | 5.00 | 7.10 | 35.49 |
| 005 | 5B5.7 | MPX.T00.T007-19 | RESISTOR CARVAO 4K7 1/2W | 235.00 | 0.15 | 35.46 |
| 005 | 5L5.10 | R13.527.6023-PT | ALONG. L/E SIN. LOGAN / SANDERO (PT) | 5.00 | 7.08 | 35.38 |
| 005 | 5L5.10 | R13.527.6024-PT | ALONG. L/D SIN. LOGAN / SANDERO (PT) | 5.00 | 7.08 | 35.38 |
| 006 | PA2 | MPX.A00.A016-17 | BAR. NYLON RED. 6.6 3/8 (9.525MM).X1000M | 6.00 | 5.90 | 35.37 |
| 060 | 60C41.2 | MPX.E01.E038-56 | FECHO CHATO C/ PORTA CAD | 4.00 | 8.84 | 35.37 |
| | | S05.697.6411-65 | QUASARFLEX | 1.00 | 35.37 | 35.37 |
| 060 | 60C43.1 | MPX.V01.V012-67 | SOQ. SEXT. 15/16 ENCAIXE | 5.00 | 7.07 | 35.35 |
| 004 | CH3.1 | K00.523.9005-00 | KIT RETR. CHIC. EL. T04.523.9005-01 | 1.00 | 35.32 | 35.32 |
| 21 | | MPX.T00.T037-23 | LAMP INCAND 40W 220V | 6.00 | 5.88 | 35.26 |
| 007 | 7A10.8 | N0A.071.0107-DZ | PAR. CAB. CHT. ESC. PH. M8 X 35MM R8.8 Z | 173.00 | 0.20 | 35.25 |
| 060 | 60C4.1 | MPX.N03.N084-32 | PINO REG. CABO EMBREAG. | 8.00 | 4.40 | 35.24 |
| 007 | 7A2.5 | MPX.N00.N056-42 | ARR. PRESSAO M6 N. 17088474 | 49.00 | 0.72 | 35.21 |
| 060 | 60C43.2 | MPX.T00.T037-98 | LAMP. INCAND. 5W 24V W5W | 30.00 | 1.17 | 35.15 |
| 027 | 027 | MPX.T00.T058-02 | ESPAGUETE TERMO RETT 5/16 7.94MM PR | 61.47 | 0.57 | 34.97 |
| 060 | 60S9.2 | MPX.T01.T098-48 | PCI FURADA MAXIMUM CORNER II - ND | 1.00 | 34.83 | 34.83 |
| 005 | 5C4.7 | S99.614.6033-11 | SUP. DISSIPADOR LED Z5 RT19PLED-S | 20.00 | 1.74 | 34.79 |
| 013 | 013 | MPX.COL.D240-44 | LINHA NYLON 60 (80G) COR AREIA 1416 | 4.00 | 8.69 | 34.75 |
| 004 | CH1.4 | G01.527.9005-45 | CHIC. EL. INTER. AUDIO RD. MOTOR. DIG. X | 3.00 | 11.58 | 34.74 |
| 060 | 60S1.1.4 | S99.613.6033-06 | SUP. DECKL. CROWN VICTORIA (08) CTRAL (PT) | 39.00 | 0.89 | 34.72 |
| 060 | 60C43.2 | MPX.N00.N086-37 | FECHO TASCO LING. FENDA | 1.00 | 34.64 | 34.64 |
| | | N0X.039.0047-AX | PAR. CAB. SEXT. M4X20MM INOX | 195.00 | 0.18 | 34.58 |
| 004 | 4J1.16 | MPX.D00.D023-04 | VELCRO CJ. PR - W= 50MM ACOLAN. | 7.80 | 4.43 | 34.56 |
| 004 | 4T1.13 | O41.561.3094-PL | SUP RADIO APX 8500 SOB BCO ACOMP. SPR 41 | 8.00 | 4.32 | 34.53 |
| 004 | 4S7.1 | MPX.A00.A027-01 | LIX. BCO BAU TAMP. BASCU. BR | 1.00 | 34.50 | 34.50 |
| | | MPX.A00.A009-04 | BASE SIN ASA | 3.00 | 11.49 | 34.46 |
| 041 | 041 | V55.523.9025-00 | CHIC. EL. INTER. 2.0 QUASAR N.015 | 2.00 | 17.19 | 34.38 |
| 27 | | MPX.T02.T059-20 | CABO FLEXIVEL | 209.00 | 0.16 | 34.34 |
| 015 | 015 | ESP.MB0.2021-00 | COD. REV - 50.ESP.MB02.021.0000 - ESPAC | 300.00 | 0.11 | 34.27 |
| 021 | 021 | S99.621.9022-03 | CHIC. EL. INTERL. SIN. LINEA-B 200MM (8 | 18.00 | 1.90 | 34.25 |
| 6 | | RBC.RE0.8017-00 | REFORÇO DE BANCO | 1.00 | 34.24 | 34.24 |
| 060 | 60B4.1.9 | S99.602.6039-05 | REVEST. DIANT. DRAGON (INOX) | 7.00 | 4.88 | 34.19 |
| 6 | | N0A.212.0633-AV | | 132.00 | 0.26 | 34.16 |
| 004 | CHICOTE 2.6 | R19.523.9025-00 | CHIC. EL. INTER. 4.0 QUASAR N.017 | 1.00 | 34.10 | 34.10 |
| 060 | 60C2.2 | MPX.N02.N066-06 | DOBRAD. FLAP 902 ARTIC. | 2.00 | 17.05 | 34.10 |
| 016 | 016 | MPX.A03.A050-41 | CX ABS LANT. FOCUS CTRAL L/E C/ SAIDA EX | 1.00 | 34.09 | 34.09 |
| 060 | 60C29.1 | MPX.T00.T039-80 | LANT. LED GF REFER. 5.49 | 1.00 | 34.06 | 34.06 |
| 060 | 60C29.1 | MPX.T00.T039-81 | LANT. LED GF REFER. 5.49 | 1.00 | 34.06 | 34.06 |
| 004 | 4R3.7 | MPX.N06.N084-67 | TIRANTE TIP REDE PR COMPART. TRAS. SPR 4 | 1.00 | 34.05 | 34.05 |
| 005 | 5E4.10 | S99.690.9002-04 | CHIC. EL. SIN. TRUCKLIGHT-S 14/7 (LAYOUT | 1.00 | 34.03 | 34.03 |
| | | S99.686.9002-13 | CHIC. EL SIREN | 9.00 | 3.78 | 33.98 |
| | | MPX.E00.E053-20 | REBITE AL. MAND. ACO TIPO HERM. ABA ABAUL. 3.2X10.8MM | 507.00 | 0.07 | 33.96 |
| 004 | 4S2.8 | MPX.T00.T024-03 | DISJ. UNI. 20A CURVA B SIEMENS 5SL1 120- | 5.00 | 6.79 | 33.96 |
| 060 | 60B4.2.4 | S99.882.6046-96 | PCI MONT. EMM300-00 (STR | 2.00 | 16.96 | 33.92 |
| 005 | 5D6.8 | MPX.M00.M110-34 | BASE BORR. THOR LIGHT DOUBLE | 12.00 | 2.83 | 33.91 |
| 060 | 60S10.1 | MPX.A01.A040-45 | CARENAGEM LANT. QUASAR 7X4 DOUBLE (PC VERDE) | 9.00 | 3.77 | 33.90 |
| 060 | 60C43.1 | MPX.V01.V012-77 | SOQ. SEXT. 23MM ENCAIXE | 5.00 | 6.76 | 33.82 |
| 013 | 013 | MPX.COL.D221-12 | VELCRO FM. (LISO) 16MM/ COR AZ MAR. | 50.00 | 0.68 | 33.80 |
| 007 | 7A6.8 | N0A.075.0045-BZ | PAR. CAB. SEXT. M4X15MM R5.8 ZB | 87.00 | 0.39 | 33.68 |
| 013 | 013 | MPX.COL.D220-04 | LIXA P/ LAMINA FACA GENUINE EASTMAN MEDI | 95.00 | 0.35 | 33.67 |
| 060 | 60C41.4 | MPX.N02.N030-12 | SUP. ALAV. SP AG P/ FECH | 13.00 | 2.59 | 33.67 |
| 004 | CH3.3 | V28.575.9025-03 | CHIC. EL. ALIM. INTER. SIN. RT19P LED N. | 1.00 | 33.67 | 33.67 |
| 005 | 5D4.8 | MPX.T00.T084-27 | CAPACIT. SMD 0805 470NF 50V | 150.00 | 0.22 | 33.62 |
| 005 | 5C5.6 | F36.529.7160-PL | REF.L/E SUP.04 QUASARFLEX GR. FRONTAL SU | 14.00 | 2.40 | 33.62 |
| 005 | 5C5.6 | F36.529.7162-PL | REF.L/D SUP.04 QUASARFLEX GR.FRONTAL SUP | 14.00 | 2.40 | 33.62 |

| DEPOS | LOCALIZAÇÃO | ITEM | DESCRIÇÃO | CONTAGEM | VALOR UNIT. | VALOR GERAL |
|---|---|---|---|---|---|---|
| 060 | 60C43.4 | MPX.T00.T007-25 | RESISTOR FIO 270R 5W | 90.00 | 0.37 | 33.53 |
| 005 | 5B5.2 | MPX.T00.T007-82 | RESISTOR FIO 0.47R 5W | 60.00 | 0.56 | 33.50 |
| 005 | 5B5.6 | MPX.T00.T084-16 | CAPACIT. SMD 0805 47NF | 371.00 | 0.09 | 33.48 |
| | | N0A.081.0321-FZ | PAR.AA.CAB.CIL.ABAUL. 4. 8X16 | 148.00 | 0.23 | 33.44 |
| 007 | 7A10.9 | N0A.043.0111-DZ | PAR. CAB. SEXT. FLANG. M8X55MM R8.8 ZB | 82.00 | 0.41 | 33.42 |
| 060 | 60S6.13 | MPX.T00.T058-20 | ESPAGUETE TERMO RETT 33MM PR | 4.40 | 7.59 | 33.41 |
| 060 | 60C43.4 | MPX.T00.T016-12 | CIRC. INTEGR. LM78L09 | 70.00 | 0.48 | 33.30 |
| | | N0A.160.0608-FU | PORCA SEXT. AT M12 R10.9 ZB | 12.00 | 2.77 | 33.23 |
| 005 | 5B4.4 | MPX.T00.T051-04 | TERM. TIPO OLH. 6.3MM CABO 1,0MM A 2,5MM | 141.00 | 0.24 | 33.23 |
| 060 | 60S6.6 | S99.612.6033-24 | SUP. VIZORL. DODGE CHARGER CTRAL (PT) | 56.00 | 0.59 | 33.22 |
| 007 | 7A5.12 | N0A.073.0019-BZ | PAR. CAB. PAN. PH. M3X10MM R5.8 ZB | 313.00 | 0.11 | 33.17 |
| | | N0X.097.0401-AX | PAR. AA CAB. CHT. ESC. FD. 1/8X1/4 INOX | 340.00 | 0.10 | 33.13 |
| 004 | CH1.9 | F55.523.9005-00 | CHIC. EL. ALIM. INTER. VIZORL. N.001 | 1.00 | 33.12 | 33.12 |
| 005 | 5L5.11 | H43.527.7056-PT | REF. LAT. ESQ. SIMPLES C/GARUPA C/PEDAL. | 2.00 | 16.49 | 32.97 |
| 013 | 013 | MPX.COL.D221-04 | VELCRO FM. (LISO) 16MM/ COR BR | 50.00 | 0.66 | 32.92 |
| 021 | LPS151 | N0A.075.0086-DZ | PAR. CAB. SEXT. M6X25MM R8.8 ZB | 170.00 | 0.19 | 32.90 |
| 041 | 041 | S99.697.6016-07 | KIT GUARN. BORR. QUASARFLEX | 27.00 | 1.22 | 32.89 |
| 060 | 60C41.2 | MPX.H03.H016-06 | LUBRIFICADOR P/ BOMBA DE | 1.00 | 32.87 | 32.87 |
| 005 | 5C4.4 | S99.621.6033-03 | SUP. FIXAC. CENTR. - MOD. LED 2,5G 4X2 L | 50.00 | 0.66 | 32.85 |
| 007 | 7B4.9 | N0X.041.0114-AX | PAR. CAB. SEXT. M8X75MM INOX | 9.00 | 3.65 | 32.83 |
| 026 | 26C6.7 | MPX.T01.T051-74 | TERMINAL MODU MOD IV CONTACT P/CABO 0,3 | 500.00 | 0.07 | 32.76 |
| 021 | 021 | N0A.209.0503-FV | ARR. PRESSAO B4 ZB | 4,337.00 | 0.01 | 32.75 |
| 025 | 025.int | S99.690.6033-00 | SUP. 4 MOD. LED TRUCKLIGHT-S / LINEA-S / | 4.00 | 8.18 | 32.73 |
| | | S99.690.6033-00 | SUP. 4 MOD. LED | 4.00 | 8.18 | 32.73 |
| 007 | 7A2.6 | N0A.166.0605-EU | PORCA SEXT. M6 R8.8 ZB | 614.00 | 0.05 | 32.68 |
| 007 | 7B12.11 | N0A.041.0179-EZ | PAR. CAB. SEXT. M12X90MM R10.9 ZB | 16.00 | 2.04 | 32.61 |
| 005 | 5D4.4 | MPX.T00.T016-70 | CIRC. INTEGR. SMD IR 2111 S | 12.00 | 2.71 | 32.57 |
| 007 | 7A3.8 | MPX.E00.E058-10 | REBITE ACO TUB. ABERTO CAB. PLANA M5X17M | 188.00 | 0.17 | 32.54 |
| 021 | 021 | MPX.M00.M130-27 | CALCO BORR. ACION. BOTAO LAT. IS2100 / I | 46.00 | 0.71 | 32.50 |
| 6 | | RBC.RE0.8014-00 | REFORÇO DE BANCO | 1.00 | 32.44 | 32.44 |
| 004 | 4T3.6 | G50.527.7484-P0 | SUP. 02 SIR. RT 100WTS COMPCT.GR. FR. S1 | 1.00 | 32.39 | 32.39 |
| 005 | 5C9.2 | MPX.T00.T093-32 | CONEC. 6 VIAS 4,2MM METALTEX MFPC-06 / T | 43.00 | 0.75 | 32.30 |
| 060 | 60C43.1 | MPX.V01.V012-64 | SOQ. SEXT. 9/16 ENCAIXE | 5.00 | 6.45 | 32.25 |
| 007 | 007 | N0A.075.0108-DZ | PAR. CAB. SEXT. M8X40MM R8.8 ZB | 50.00 | 0.64 | 32.20 |
| 013 | 013 | MPX.COL.D222-17 | VELCRO FM. (LISO) 16MM/ COR AZ MARIMPOL | 25.00 | 1.28 | 32.04 |
| 042 | 042 | MPX.COL.D211-60 | CAPA EXT. AZ MAR MOD. PMESP MASC BORD TA | 1.00 | 32.02 | 32.02 |
| 021 | 021 | MPX.M00.M040-16 | PASSA FIO SILICONE FAROL EXT. LAMP. DICR | 22.00 | 1.45 | 31.98 |
| 005 | 5B5.9 | MPX.T00.T007-22 | RESISTOR CARVAO 680R 1/2W | 228.00 | 0.14 | 31.91 |
| | | MPX.A00.A040-22 | CORPO CONTR. REMOTO EVOLUTION | 10.00 | 3.18 | 31.84 |
| 060 | 60C43.1 | MPX.V01.V012-81 | SOQ. ESTR. 13MM ENCAIXE | 5.00 | 6.37 | 31.84 |
| 005 | 5L3.1 | H29.527.7010-PT | REF. LAT. ESQ. COMPL. C/GAR. TONFA C/PED | 2.00 | 15.89 | 31.78 |
| 060 | 60C43.4 | MPX.T00.T040-08 | LED RED. 5MM VM | 258.00 | 0.12 | 31.77 |
| 007 | 7A8.3 | N0A.107.0404-DZ | PAR. CAB. SEXT. 1/4X1 R8.8 ZB | 200.00 | 0.16 | 31.64 |
| 005 | 5D4.10 | MPX.T00.T085-08 | RESISTOR SMD 0805 22K | 2,907.00 | 0.01 | 31.51 |
| 004 | 4J3.9 | MPX.G04.G050-06 | ADES. IDENT. ATENCAO RISCO ELE. SPRINTER | 10.00 | 3.15 | 31.50 |
| 060 | 60S4.7 | S99.612.6064-54 | F.GUARD VIZORL. PAJERO FULL 2014 (L/E) (PINT. NA RONTAN - BG | 3.00 | 10.50 | 31.50 |
| | | N0A.075.0065-DZ | PAR. CAB. SEXT. M5X16MM R8.8 ZB | 190.00 | 0.17 | 31.50 |
| 060 | 60C43.1 | MPX.V01.V012-63 | SOQ. SEXT. 7/8 ENCAIXE 1 | 5.00 | 6.29 | 31.47 |
| | | S99.686.9002-03 | CHIC. EL. ENABLE OUTPUTS 0.25A N. 001 | 8.00 | 3.93 | 31.47 |
| 007 | 7A12.8 | N0D.073.0066-DZ | PAR. CAB. PAN. PH. M5X16MM R8.8 ZP | 161.00 | 0.20 | 31.40 |
| 21 | | MPX.M00.M110-33 | BASE BORR THOR LIGHT SINGLE | 7.00 | 4.48 | 31.38 |
| 060 | 60B4.1.8 | S99.646.6042-00 | TAMPA PAINEL FR. IPA2099 | 6.00 | 5.23 | 31.35 |
| 004 | 4P16.8 | MPX.T00.T024-17 | DISJ. BI. 13A CURVA C SIEMENS REFER. 5SX | 1.00 | 31.34 | 31.34 |
| 007 | 7A2.10 | N0X.160.0600-AU | PORCA SEXT. AT M2.5 INOX | 63.00 | 0.50 | 31.34 |
| 004 | CH3.4 | E14.521.9005-02 | CHIC. EL. INTER. 2.0 QUASAR N.016 | 1.00 | 31.30 | 31.30 |
| 060 | 60S10.1 | MPX.E01.E060-27 | SUP. FIXAC. DIR. SLIML. SUP. ESCADA FIAT STRADA AES ELETRO | 15.00 | 2.09 | 31.30 |
| 060 | 60B3.3.4 | S99.613.6045-85 | SUP. DECKL. VERSA (18) ( | 24.00 | 1.30 | 31.17 |
| 060 | 60S7.1 | MPX.G00.G050-66 | ETIQ. ADES. IDENT. PAINEL TRAS. RT100-SV / CPU BOX 100W-12V | 29.00 | 1.07 | 31.13 |
| 021 | 021 | MPX.M00.M130-20 | TECLADO SIL. IS-2100-PM 9+2 TECLAS (PMES | 1.00 | 31.12 | 31.12 |
| 6 | | N0X.200.0508-LV | | 282.00 | 0.11 | 31.08 |
| 005 | 5B5.3 | MPX.T00.T007-02 | RESISTOR CARVAO 10R 1W | 217.00 | 0.14 | 31.06 |
| 004 | 4P14 | MPX.N05.N025-55 | CALHA CH. 4 PTA SPACEFOX 2013 | 1.00 | 31.02 | 31.02 |
| 060 | 60C43.1 | MPX.V01.V012-76 | SOQ. SEXT. 20MM ENCAIXE | 5.00 | 6.20 | 31.01 |
| 005 | 5B5.2 | MPX.T00.T084-07 | CAPACIT. SMD 0805 1UF | 359.00 | 0.09 | 31.00 |
| 021 | 021 | MPX.T00.T031-05 | FUS. LAMINA 20A X 32V | 100.00 | 0.31 | 30.99 |
| 004 | 4P4.1 | MPX.A03.A050-28 | CX ABS LANT. FOCUS CTRAL L/E C/ SAIDA EX | 1.00 | 30.96 | 30.96 |
| 007 | 7A2.10 | N0A.166.0607-EU | PORCA SEXT. M10 R8.8 ZB | 40.00 | 0.77 | 30.95 |
| 005 | 5C5.7 | S99.661.6040-01 | ANEL REF. ROSCA DRIVER 35.0X47.0X1.5MM | 297.00 | 0.10 | 30.93 |
| 060 | 60C43.1 | MPX.V01.V012-90 | SOQ. ESTR. 22MM ENCAIXE | 5.00 | 6.18 | 30.88 |
| 060 | 60C43.1 | MPX.V01.V012-87 | SOQ. ESTR. 19MM ENCAIXE | 5.00 | 6.17 | 30.86 |
| 060 | 60C43.1 | MPX.V01.V012-89 | SOQ. ESTR. 21MM ENCAIXE | 5.00 | 6.17 | 30.85 |
| 27 | 27 | MPX.T00.T035-91 | CONEC ALOJ | 107.00 | 0.29 | 30.80 |
| 060 | 60C43.1 | MPX.V01.V012-80 | SOQ. ESTR. 12MM ENCAIXE | 5.00 | 6.16 | 30.78 |
| 005 | 5D6.5 | MPX.M00.M110-42 | FLANG. FAROL MANEJO LED | 17.00 | 1.81 | 30.74 |
| 005 | 5C5.3 | S99.636.6033-02 | SUP. FIXAC. CX AMPLIF. SIR. RT27 (BLIND. | 20.00 | 1.54 | 30.72 |
| 042 | 042 | MPX.COL.D211-63 | CAPA EXT. PR MOD MASC. PMESP SOCIAL TAM | 1.00 | 30.69 | 30.69 |
| 004 | 4S5.1 | MPX.G00.G039-28 | ADES. AM ATENCAO VEIC. NAO USO C.G. DESL | 18.00 | 1.70 | 30.64 |
| 060 | 60C41.2 | MPX.N03.N025-08 | TAMPAO P/ TANQUE AUXILIA | 3.00 | 10.21 | 30.64 |
| 005 | 5M3.3 | MPX.A00.A038-64 | MOD. NORMAL (2) SIN. SLIMBAR (PC AMBAR) | 4.00 | 7.65 | 30.60 |
| 027 | 027 | MPX.T00.T036-01 | CONEC. MINI-FIT JR. 4 VIAS 5959-04P REF. | 93.00 | 0.33 | 30.60 |
| 042 | 042 | MPX.COL.D212-35 | CAPA EXT. AZ MAR MOD. PMESP FEM. TAM M | 2.00 | 15.27 | 30.53 |
| 6 | 6 | SGE.GM0.1138-00 | VISOR LIGHT L/D TRAIL BLAZER | 1.00 | 30.45 | 30.45 |
| 005 | 5M5.1 | G56.523.7082-PL | SUP. 04 QLINE GR. FR. TRAIL BLAZER 2018 | 2.00 | 15.21 | 30.41 |
| 060 | 60C42.2 | MPX.N00.N030-92 | FECHO ESCAMOTEAVEL P/ CR | 2.00 | 15.18 | 30.35 |
| 060 | 60C8.2.4 | MPX.T00.T093-09 | CONEC. POWERCLAW CONTRA- | 14.00 | 2.16 | 30.30 |
| 021 | 021 | MPX.T00.T051-82 | TERMINAL PINO SUPERSEAL AMP REFE.282404- | 140.00 | 0.22 | 30.27 |
| 007 | 7A12.8 | N0A.075.0214-DZ | PAR. CAB. SEXT. M14X35MM R8.8 ZB | 31.00 | 0.98 | 30.26 |
| 007 | 7A8.8 | N0A.073.0023-BZ | PAR. CAB. PAN. PH. M3X20MM R5.8 ZB | 543.00 | 0.06 | 30.22 |
| 013 | 013 | MPX.COL.D221-98 | VELCRO FM. (LISO) 16MM/ COR RONVER ( VER | 50.00 | 0.60 | 30.20 |
| 007 | 7A2.7 | N0A.163.0616-EU | PORCA SEXT. 1/8 R8.8 ZB | 1,362.00 | 0.02 | 30.19 |
| 013 | 013 | MPX.COL.D221-97 | VELCRO MC. (ASPERO) 16MM/ COR RONVER (VE | 50.00 | 0.60 | 30.19 |
| 025 | 025.FIX | N0X.075.0087-AX | PAR. CAB. SEXT. M6X30MM INOX | 100.00 | 0.30 | 30.15 |
| 060 | 60C2.1 | MPX.N02.N005-17 | TAP. BORR. DIANT. DOBLO | 1.00 | 30.08 | 30.08 |
| 007 | 7A8.4 | N0D.075.0085-DZ | PAR. CAB. SEXT. M6X20MM R8.8 ZP | 68.00 | 0.44 | 30.08 |
| 004 | 4R2.10 | MPX.A02.A050-22 | CX ABS LANT. FOCUS EMBU. L/D DIANT. IVEC | 1.00 | 30.07 | 30.07 |
| 004 | 4R2.10 | MPX.A02.A050-23 | CX ABS LANT. FOCUS EMBU. L/D TRAS. IVECO | 1.00 | 30.07 | 30.07 |
| 004 | 4R2.10 | MPX.A02.A050-24 | CX ABS LANT. FOCUS EMBU. L/E DIANT. IVEC | 1.00 | 30.07 | 30.07 |
| 004 | 4R2.11 | MPX.A02.A050-25 | CX ABS LANT. FOCUS EMBU. L/E TRAS. IVECO | 1.00 | 30.07 | 30.07 |
| 004 | 4R2.11 | MPX.A02.A050-26 | CX ABS LANT. FOCUS EMBU. L/D CTRAL IVECO | 1.00 | 30.07 | 30.07 |
| 007 | 7A8.4 | N0D.071.0047-BZ | PAR. CAB. CHT. ESC. PH. M4X20MM | 68.00 | 0.44 | 30.06 |
| 005 | 5M5.4 | Y21.527.7056-PT | REF. LAT. L/D SIMPLES MOTO CROSSER150 20 | 4.00 | 7.51 | 30.05 |
| 060 | 60C43.1 | MPX.V01.V012-66 | SOQ. SEXT. 3/4 ENCAIXE 1 | 5.00 | 6.01 | 30.04 |
| 27 | 27 | MPX.T00.T031-10 | FUS UNIVAL | 132.00 | 0.23 | 30.00 |
| 026 | 26C5.1 | MPX.T00.T093-35 | CONEC. ALOJ. PINO MATE-N-LOK 2 VIAS 1-48 | 121.00 | 0.25 | 29.87 |
| 026 | 26C4.2 | MPX.T00.T093-68 | CONECTOR PARA REC 2,8 3 VIAS TYCO REFE.9 | 148.00 | 0.20 | 29.80 |
| 060 | 60B4.1.6 | MPX.G01.G050-62 | (OBS.) ETIQ. ADES. IDENT | 19.00 | 1.57 | 29.74 |
| 015 | 015 | SGE.VW0.2005-00 | COD. REV - 50.SGE.VW02.005.0000 - FIX MA | 150.00 | 0.20 | 29.74 |
| 004 | CH1.1 | K00.523.9100-01 | KIT RETR. CHIC. EL. V55.523.9025-00 N.00 | 3.00 | 9.88 | 29.63 |
| 27 | 27 | MPX.T00.T093-35 | CONEC ALOJ PINO | 120.00 | 0.25 | 29.63 |
| 022 | 022 | SGE.RE0.4087-PS | COD. REV - 30.SGE.RE04.087.0000R - CH FI | 1.00 | 29.62 | 29.62 |

| DEPOS | LOCALIZAÇÃO | ITEM | DESCRIÇÃO | CONTAGEM | VALOR UNIT. | VALOR GERAL |
|---|---|---|---|---|---|---|
| 005 | 5B5.1 | MPX.T00.T023-29 | DIODO IN4007 | 410.00 | 0.07 | 29.56 |
| 060 | 60S6.6 | MPX.A01.A040-60 | (OBS.) LENTE EXT. QUASARLINE AZUL | 29.00 | 1.02 | 29.55 |
| 005 | 5D4.8 | MPX.T00.T085-03 | RESISTOR SMD 0805 1K | 2,421.00 | 0.01 | 29.49 |
| 005 | 5D5.5 | MPX.M00.M110-70 | GUARN. BORR. LANT. WL-QUASAR 7X4 | 5.00 | 5.89 | 29.45 |
| 060 | 60B4.1.12 | G04.527.9005-15 | CHIC. EL. INTER. S/ ICM | 1.00 | 29.44 | 29.44 |
| 004 | 4J2.4 | MPX.A02.A050-35 | CX ABS LANT. FOCUS TRAS. L/E SPR 415 | 1.00 | 29.35 | 29.35 |
| 004 | 4J2.1 | MPX.A02.A050-39 | CX ABS LANT. FOCUS CENTRAL L/D SPR 415 | 1.00 | 29.34 | 29.34 |
| 004 | 4J2.5 | MPX.A02.A050-37 | CX ABS LANT. FOCUS TRAS. L/D SPR 415 | 1.00 | 29.34 | 29.34 |
| 060 | 60C43.1 | MPX.V01.V012-73 | SOQ. SEXT. 3/8 ENCAIXE 1 | 5.00 | 5.86 | 29.31 |
| 060 | 60C43.1 | MPX.V01.V012-69 | SOQ. SEXT. 11/16 ENCAIXE | 5.00 | 5.86 | 29.31 |
| 060 | 60C43.1 | MPX.V01.V012-62 | SOQ. SEXT. 5/8 ENCAIXE 1 | 5.00 | 5.86 | 29.31 |
| 060 | 60C43.1 | MPX.V01.V012-65 | SOQ. SEXT. 7/16 ENCAIXE | 5.00 | 5.86 | 29.31 |
| 004 | 4S7.6 | MPX.N00.N037-07 | CINTO SEG. FIV. FM. 160MM | 3.00 | 9.77 | 29.31 |
| 005 | 5D5.2 | MPX.A01.A040-92 | BASE PAINEL FR. IPA2100 | 5.00 | 5.86 | 29.30 |
| 060 | 60C43.4 | MPX.T00.T007-81 | RESISTOR FIO 0.18R 5W | 48.00 | 0.61 | 29.29 |
| 27 | 27 | MPX.T00.T031-43 | FUS UNIVAL 20A | 126.00 | 0.23 | 29.27 |
| 060 | 60C43.1 | MPX.V01.V012-70 | SOQ. SEXT. 5/16 ENCAIXE | 5.00 | 5.85 | 29.23 |
| 060 | 60B3.3.4 | MPX.M00.M110-73 | PASSA FIO TKAL-LED (P/ C | 40.00 | 0.73 | 29.20 |
| 6 | | N0A.200.0506-AV | | 660.00 | 0.04 | 29.18 |
| 007 | 7A7.4 | N0A.093.0469-BZ | PAR. CAB. RED. COM FD. 1/8X3/4 R5.8 ZB | 755.00 | 0.04 | 29.15 |
| 021 | 021 | N0X.061.0305-FZ | PAR. AA CAB. CHT. ESC. PH. 2.9X16MM INOX | 435.00 | 0.07 | 28.88 |
| 007 | 7A11.6 | N0D.075.0110-DZ | PAR. CAB. SEXT. M8X50MM R8.8 ZP | 50.00 | 0.58 | 28.80 |
| 060 | 60C43.1 | MPX.V01.V012-74 | SOQ. SEXT. 13/16 ENCAIXE | 5.00 | 5.76 | 28.78 |
| 060 | 60C43.1 | MPX.V01.V012-84 | SOQ. ESTR. 16MM ENCAIXE | 5.00 | 5.76 | 28.78 |
| 060 | 60C43.1 | MPX.V01.V012-82 | SOQ. ESTR. 14MM ENCAIXE | 5.00 | 5.76 | 28.78 |
| 060 | 60C43.1 | MPX.V01.V012-83 | SOQ. ESTR. 15MM ENCAIXE | 5.00 | 5.76 | 28.78 |
| 060 | 60C43.1 | MPX.V01.V012-85 | SOQ. ESTR. 17MM ENCAIXE | 5.00 | 5.76 | 28.78 |
| 060 | 60C43.1 | MPX.V01.V012-86 | SOQ. ESTR. 18MM ENCAIXE | 5.00 | 5.76 | 28.78 |
| 021 | 021 | MPX.A00.A040-65 | LENTE INT. QUASARLINE | 8.00 | 3.59 | 28.71 |
| 005 | 5M5.6 | G56.529.7156-PL | SUP. 04 QUASARLINE/02 FLEX GR. SUPER. FR | 1.00 | 28.70 | 28.70 |
| 6 | | N0A.221.0358-FZ | | 264.00 | 0.11 | 28.68 |
| 060 | 60C28.2 | MPX.N01.N016-03 | CORDA NYLON POLIAMIDA TR | 39.50 | 0.72 | 28.54 |
| 005 | 5B5.12 | MPX.T00.T007-14 | RESISTOR CARVAO 2K2 1/2W | 192.00 | 0.15 | 28.53 |
| 060 | 60C41.6 | MPX.E01.E026-01 | DOBR. TP GONZO C/ ABA 3/ | 6.00 | 4.75 | 28.51 |
| 060 | 60C29.1 | MPX.H06.H018-24 | TERMINAL FEMEA GIRATORIA RETA 3/4 UNF JIC X ESPIGAO 1/2 | 1.00 | 28.50 | 28.50 |
| 005 | 5B5.5 | MPX.T00.T007-11 | RESISTOR CARVAO 220R 1/2W | 202.00 | 0.14 | 28.49 |
| 025 | 025.FIX | MPX.V00.V042-05 | FITA ISOL. PR 19MM W X 20M L= | 5.00 | 5.70 | 28.48 |
| 005 | 5M5.7 | S99.629.6033-00 | SUP. UNIV. SLIM LIGHT X (PT) | 64.00 | 0.44 | 28.45 |
| 060 | 60S1.1.2 | S99.617.6036-00 | BASE SIN. ATTACK LIGHTBAR 19 (416MM) | 3.00 | 9.46 | 28.38 |
| 005 | 5B5.8 | MPX.T00.T007-23 | RESISTOR CARVAO 68K 1W | 200.00 | 0.14 | 28.38 |
| | | N0A.199.0012-FZ | PARAF. CAB.CIL. ABAUL M2 6X 5.0 | 500.00 | 0.06 | 28.38 |
| 060 | 60S5.13 | N0A.166.0605-EU | PORCA SEXT. M6 R8.8 ZB | 532.00 | 0.05 | 28.32 |
| 060 | 60B3.2.10 | S99.613.6068-51 | F.GUARD DECKL. FLUENCE ( | 2.00 | 14.13 | 28.26 |
| 060 | 60C41.1 | N0D.215.0707-NU | ANEL RETENCAO 4MM DIN 66 | 913.00 | 0.03 | 28.25 |
| 004 | CH1.3 | R05.507.9005-71 | CHIC. EL. INTER. BAR. SIN. TRAS. N.020 | 1.00 | 28.25 | 28.25 |
| 005 | 5N6.2 | S99.880.6036-19 | BASE FOXLIGHT 63P. | 1.00 | 28.20 | 28.20 |
| 041 | 041 | S00.647.6100-08 | RTW 13.6 / 12.0-40A 12V (SENSOR BAT. BAI | 2.00 | 14.08 | 28.17 |
| 060 | 60S10.1 | MPX.E01.E060-28 | SUP. FIXAC. ESQ. SLIML. SUP. ESCADA FIAT STRADA AES ELETRO | 10.00 | 2.81 | 28.11 |
| 060 | 60S10.1 | S99.875.6033-02 | SUP. REGUL. FR. L/D P/ FAROL TKAL-LED (PT) | 20.00 | 1.40 | 28.06 |
| 060 | 60S10.1 | S99.875.6033-04 | SUP. REGUL. FR. L/E P/ FAROL TKAL-LED (PT) | 20.00 | 1.40 | 28.06 |
| 004 | 4T4.4 | J16.507.2125-PL | ABRAC FIXAC. ACAB. BCO PASSAG. 1 LUG. IV | 32.00 | 0.87 | 27.99 |
| 004 | 4S5.3 | MPX.G00.G039-71 | ADES. RED. 20 MM VINIL AM P/ INDICACAO P | 225.00 | 0.12 | 27.95 |
| 007 | 7A9.6 | N0X.075.0048-AX | PAR. CAB. SEXT. M4X25MM R8.8 INOX | 105.00 | 0.27 | 27.92 |
| 060 | 60S10.1 | F12.527.7692-PT | REF. AL. GPS TN-30 PAINEL FRONT. FIESTA SED. 2009 (PT) | 15.00 | 1.86 | 27.92 |
| | | N0X.073.0020-AX | PAR. CAB. PAN. PH. M3X12MM INOX | 230.00 | 0.12 | 27.87 |
| | | N0A.075.0045-BZ | PAR. CAB. SEXT. M4X15MM R5.8 ZB | 72.00 | 0.39 | 27.87 |
| 005 | 5L3.1 | S99.613.6064-14 | F.GUARD DECKL. L200 TRITON 2012 (6M CTRA | 1.00 | 27.87 | 27.87 |
| 004 | 4J3.18 | MPX.N01.N030-49 | FECHO CHATO JOCEC N2 REF:130101 | 6.00 | 4.64 | 27.86 |
| 060 | 60S11.2 | MPX.T00.T057-02 | DISS. AL. 73X24X40MM | 9.00 | 3.09 | 27.83 |
| | | N0A.209.0509-FV | ARR. Z.B | 1,351.00 | 0.02 | 27.81 |
| 060 | 60C41.5 | MPX.H04.H024-34 | TAMPAO P/ CONDULETE MULT | 42.00 | 0.66 | 27.77 |
| 005 | 5D5.11 | MPX.T00.T084-26 | CAPACIT. SMD 0805 220PF | 174.00 | 0.16 | 27.70 |
| 005 | 5L5.4 | R13.883.6058-P1 | ALONG. L/D SIN. LOGAN / SANDERO (P1) | 3.00 | 9.16 | 27.47 |
| 005 | 5L5.4 | R13.883.6059-P1 | ALONG. L/E SIN. LOGAN / SANDERO (P1) | 3.00 | 9.16 | 27.47 |
| | | S99.614.6033-17 | CHASSI RT 19 | 7.00 | 3.92 | 27.46 |
| 004 | 4J4.6 | MPX.T01.T049-83 | ADAPTD. ANT. FAKRA MACHO P/ DIN TC 301.0 | 3.00 | 9.15 | 27.46 |
| 060 | 60S9.2 | MPX.T01.T098-39 | PCI FURADA MAXIMUM-ILD-CENTER - ND | 2.00 | 13.71 | 27.42 |
| 060 | 60S10.1 | S99.669.6039-13 | CHAPA CHASSI CENTRAL SIN. SABERLUX (1 MOD./1 REFL.) ESQ. | 10.00 | 2.73 | 27.30 |
| 027 | 027 | MPX.T00.T059-36 | CABO FLEXIVEL 1.5MM VM 105C 300V | 40.00 | 0.68 | 27.29 |
| 060 | 60C8.1 | MPX.N04.N084-93 | ILHOS METALICO N.4 P/ CR | 106.00 | 0.26 | 27.27 |
| 013 | 013 | MPX.COL.D230-19 | BORD. FR. NORSERGEL VIGIL. E TRANSP. DE | 52.00 | 0.52 | 27.23 |
| 060 | 60B4.1.11 | MPX.A00.A032-03 | LENTE EXT. SIN. SLIM LIGHT-S 3M | 7.00 | 3.88 | 27.19 |
| | | N0X.171.0604-AU | PORCA SEXT . M5 INOX | 250.00 | 0.11 | 27.16 |
| 005 | 5F4.10 | S99.636.6039-12 | CHASSI SIR. RT27 127/220V (BLIND.) (PT) | 3.00 | 9.05 | 27.16 |
| 060 | 60C32.2 | MPX.B00.B001-49 | CONE SIN. 500MM LR / BR | 3.00 | 9.04 | 27.11 |
| 021 | 021 | S99.614.9002-01 | CHIC. EL. SIN. RT19PMLED-S HASTE FIXA E | 2.00 | 13.51 | 27.02 |
| 060 | 60S5.4 | MPX.A01.A040-82 | LENTE EXT. LANT. QUASAR BLAZE 9X7 (PC VD) | 3.00 | 8.99 | 26.98 |
| 027 | 027 | MPX.T00.T035-28 | CONEC. MINIFIT JR. 4 VIAS RECEPT. FILA D | 107.00 | 0.25 | 26.98 |
| 027 | 027 | MPX.T01.T051-37 | TERMINAL POSITIVE LOK REC 6.3 MTA REFE.1 | 67.00 | 0.40 | 26.93 |
| 004 | CHICOTE 4.8 | V34.527.9025-01 | CHIC. EL. INTER. 2.0 QUASAR N.014 | 1.00 | 26.86 | 26.86 |
| 005 | 5B4.9 | MPX.M00.M110-09 | FLANG. BORR. SIN. RT19M | 2.00 | 13.43 | 26.85 |
| 021 | 021 | S99.612.9022-01 | CHIC. EL. N.1 SIN. VIZORLIGHT-S/SLIMLIGH | 13.00 | 2.06 | 26.79 |
| 007 | 7A10.8 | N0A.077.0120-DZ | PAR. CAB. SEXT. M8X120MM R8.8 ZB | 48.00 | 0.56 | 26.79 |
| 004 | CH1.1 | G56.525.9025-00 | CHIC. EL. INTER. TOM. ENG. REBOQ. N.015 | 2.00 | 13.39 | 26.78 |
| 060 | 60B20.1.2 | MPX.T00.T007-02 | RESISTOR CARVAO 10R 1W | 187.00 | 0.14 | 26.76 |
| 007 | 7A1.5 | N0A.209.0505-FV | ARR. PRESSAO B5 ZB | 2,494.00 | 0.01 | 26.73 |
| 6 | | SGE.RE0.8008-00 | SUPORTE INF. MASTER | 1.00 | 26.70 | 26.70 |
| 027 | 027 | MPX.T00.T051-17 | TERMINAL RECEPTACULO 4.7 SEM TRAVA TYCO | 100.00 | 0.27 | 26.66 |
| 005 | 5M5.6 | G56.525.7744-P1 | REF. L/E ESTRB LAT. TRAIL BLAZER E S10 C | 1.00 | 26.63 | 26.63 |
| 005 | 5M5.6 | G56.525.7767-P1 | REF. L/D ESTRB LAT. TRAIL BLAZER E S10 C | 1.00 | 26.63 | 26.63 |
| 004 | 4J4.4 | MPX.T00.T050-52 | INTERR. 1 SIMPLES + 1 PARALELO SIEMENS R | 1.00 | 26.63 | 26.63 |
| 060 | 60B20.1.2 | MPX.T00.T036-02 | CONECTOR P/ PINO MINIFIT | 79.00 | 0.34 | 26.62 |
| 042 | 042 | MPX.COL.D210-51 | CAPA EXT. PR MOD FEM. PMESP TAM GG | 1.00 | 26.59 | 26.59 |
| 004 | 4P16.3 | MPX.G04.G039-93 | ADES. IDENT. INTERR. CHV-G | 15.00 | 1.77 | 26.58 |
| 007 | 7A3.12 | N0X.039.0130-AX | PAR. CAB. SEXT. M10X60MM INOX | 6.00 | 4.42 | 26.53 |
| 060 | 60B4.1.6 | MPX.G01.G050-63 | (OBS.) ETIQ. ADES. IDENT | 36.00 | 0.74 | 26.53 |
| 004 | CH1.9 | G01.527.9005-71 | CHIC. EL. ALIM. RD MOTOR. LINHA PRO N.00 | 1.00 | 26.43 | 26.43 |
| 060 | 60C42.1 | MPX.H04.H024-23 | TAMPAO P/ CONDULETE MULT | 100.00 | 0.26 | 26.41 |
| 007 | 7A5.7 | N0A.222.0356-FZ | PAR. CAB. FLANG. PH. MITTOPLASTIC 3.5X8M | 496.00 | 0.05 | 26.34 |
| 004 | 4P16.5 | MPX.T00.T093-39 | CONEC. ALOJ. SOQ. TAXI ASM CONN F M/P 15 | 7.00 | 3.76 | 26.32 |
| 27 | 27 | MPX.T00.T058-00 | ESPAGUETE PVC D.5 | 120.00 | 0.22 | 26.28 |
| 060 | 60B4.1.10 | MPX.G00.G050-22 | (OBS.) ETIQ. ADES. IDENT | 42.00 | 0.63 | 26.26 |
| 004 | 4S5.4 | MPX.G00.G039-79 | ADES. PR C/ PELIC. BR ATENCAO VEIC. NAO | 19.00 | 1.38 | 26.25 |
| 004 | 4P16.9 | MPX.A00.A017-52 | REBITE PARACHOQUE COM PINO P236-UN (PEAD | 40.00 | 0.66 | 26.23 |
| 005 | 5E6.2 | S99.636.6039-06 | TAMPA SIR. RT27C 127/220V (PT) | 3.00 | 8.74 | 26.22 |
| 007 | 7A3.8 | MPX.E00.E053-35 | REBITE AL. MAND. ACO TIPO ABERTO ABA ABA | 909.00 | 0.03 | 26.02 |
| 022 | 022 | SGE.RE0.4070-PL | COD. REV - 50.SGE.RE04.070.EP3L - ARCO I | 1.00 | 26.01 | 26.01 |
| 042 | 042 | COL.04M.D210-07 | CAPA EXT. CZ BAND PMMA BORD. PET FR/ DOR | 1.00 | 25.99 | 25.99 |
| 060 | 60C43.4 | MPX.T00.T005-01 | CAPACIT. CERAM. 0.010UF 500V | 210.00 | 0.12 | 25.96 |
| 004 | 4P16.1 | MPX.A01.A030-52 | ACAB. PROT. CABOS PS ATRAS BCO MOT. DUCA | 5.00 | 5.19 | 25.94 |

| DEPOS | LOCALIZAÇÃO | ITEM | DESCRIÇÃO | CONTAGEM | VALOR UNIT. | VALOR GERAL |
|---|---|---|---|---|---|---|
| 042 | 042 | MPX.COL.D210-31 | CAPA EXT. PR MOD. PMESP EXEC. SOCIAL TAM | 1.00 | 25.89 | 25.89 |
| 005 | 5C4.4 | S99.678.6033-09 | TUBO ESP. P/ LANT. WL-Q36 | 350.00 | 0.07 | 25.88 |
| 004 | 4S5.5 | MPX.G01.G039-47 | ADES. IDENT. LED PAINEL | 18.00 | 1.44 | 25.86 |
| 005 | 5M5.9 | B02.527.7621-PL | SUP. SIN. QUASAR FLEX GR SUPER. MOTOR DO | 10.00 | 2.58 | 25.81 |
| 042 | 042 | MPX.COL.D210-69 | CAPA EXT. AZ MAR MOD. PMESP FEM. TAM G | 2.00 | 12.90 | 25.81 |
| 060 | 60S7.8 | MPX.T00.T081-02 | PCI FURADA CONTROLE REMOTO EVOLUTION | 10.00 | 2.58 | 25.81 |
| 025 | 025.FIX | N0X.039.0103-AX | PAR. CAB. SEXT. M8X16MM INOX | 48.00 | 0.54 | 25.79 |
| 005 | 5M5.10 | S99.646.6033-06 | SUP. FIXAC. U PAINEL FR. IPA2100 (PT) | 19.00 | 1.36 | 25.78 |
| 026 | 26C4.9 | MPX.T00.T035-99 | CONEC.4.2MM PE SERIE TYCO 1-794954-0 | 130.00 | 0.20 | 25.71 |
| 060 | 60C43.4 | MPX.T00.T007-29 | RESISTOR METAL FILM 4K99 | 382.00 | 0.07 | 25.68 |
| 6 | | SGE.GM0.1100-00 | FIXADOR PARACHOQUE | 1.00 | 25.65 | 25.65 |
| 6 | | SGE.GM0.1099-00 | FIXADOR L/D PARACHOQUE | 1.00 | 25.65 | 25.65 |
| 005 | 5B5.2 | MPX.T00.T010-06 | TRANSISTOR BC517 (CAP. EPOXI) | 88.00 | 0.29 | 25.64 |
| 004 | 4S3.18 | MPX.G02.G039-56 | ADES. PAINEL (3-OX.) NC2 | 8.00 | 3.20 | 25.63 |
| 005 | 5B5.10 | MPX.T00.T007-44 | RESISTOR CARVAO 15K 1/2W | 439.00 | 0.06 | 25.61 |
| 004 | 4J3.19 | MPX.A01.A009-26 | DIF. AR RET. TIGRE 80X227MM (SUPRAFIT) | 2.00 | 12.80 | 25.60 |
| 026 | 26C6.6 | MPX.T00.T031-35 | FUS. MAXIVAL 20A MTA REFE.0600900 | 35.00 | 0.73 | 25.58 |
| | | MPX.A00.A040-21 | TAMPA CONTR. REMOTO EVOLUTION | 10.00 | 2.55 | 25.53 |
| 007 | 7A1.7 | N0A.209.0503-FV | ARR. PRESSAO B4 ZB | 3,380.00 | 0.01 | 25.52 |
| 042 | 042 | MPX.COL.D212-10 | CAPA EXT. AZ MAR MOD. PMESP MASC BORD TA | 1.00 | 25.48 | 25.48 |
| 027 | 027 | MPX.T00.T059-04 | CABO FLEXIVEL 0.35MM MA 105C 300V | 75.22 | 0.34 | 25.48 |
| 060 | 60S5.8 | MPX.T00.T015-35 | INTERR. PUSHBUTTON 31.123 M1FT2FE3S | 10.00 | 2.54 | 25.42 |
| 060 | 60B4.1.8 | MPX.R00.R046-04 | MIC. DAM P/ RT51 C/ AJUS | 1.00 | 25.35 | 25.35 |
| 060 | 60S7.10 | MPX.T00.T015-00 | INTERR. TECLA REFE. 16.105 MFTFE2S | 27.00 | 0.94 | 25.32 |
| 060 | 5B9.4 | MPX.A02.A040-48 | BASE LANT. QUASAR BLAZE | 6.00 | 4.20 | 25.18 |
| 27 | 27 | MPX.T00.T058-01 | ESPAGUETE TERMO RETT 1/4 | 50.00 | 0.50 | 25.13 |
| 004 | 4S2.11 | MPX.T00.T049-14 | PLUG PAINEL 3 POLO NIQ. | 5.00 | 5.02 | 25.11 |
| 6 | | F09.527.7885-00 | | 25.00 | 1.00 | 24.97 |
| 005 | 5A6.3 | S99.615.9002-01 | CHIC. EL. ALIM. SIN. SPYDER-WET 47P. (NA | 1.00 | 24.94 | 24.94 |
| 6 | | RBC.RE0.8016-00 | REFORÇO DA MASTER | 1.00 | 24.90 | 24.90 |
| 060 | 60S5.6 | MPX.G00.G034-77 | ETIQ. ADES. IDENT. SUP. LAT. ESQ. TAHOE (OUT) | 19.00 | 1.31 | 24.88 |
| 6 | | N0A.075.0104-DZ | | 75.00 | 0.33 | 24.87 |
| 021 | 021 | N0A.075.0065-DZ | PAR. CAB. SEXT. M5X16MM R8.8 ZB | 150.00 | 0.17 | 24.87 |
| 007 | 7A6.6 | N0X.069.0081-FX | PAR. CAB. CIL. COM FD. M6X10MM INOX | 115.00 | 0.22 | 24.86 |
| 060 | 60S9.2 | S99.676.6033-01 | BASE GABIN. AMPL. TREMOR SIREN (AP) | 2.00 | 12.41 | 24.83 |
| | | N0A.081.0307-FZ | PAR. AA CAB. CIL. ABAUL. PH. 3.5X9.5 ZB | 447.00 | 0.06 | 24.77 |
| 027 | 027 | MPX.T00.T059-00 | CABO FLEXIVEL 0.35MM LR 105C 300V | 70.00 | 0.35 | 24.66 |
| 004 | 4R | MPX.B00.B001-60 | CONE SIN. REFLET. 750MM LR / BR (NARRAT. | 1.00 | 24.61 | 24.61 |
| 005 | 5C5.2 | S99.614.6032-02 | PINO TRAVA HASTE SIN. RT19PM (PT) | 139.00 | 0.18 | 24.58 |
| 007 | 7A5.5 | N0A.081.0323-FZ | PAR. AA CAB. CIL. ABAUL. PH. 4.8X22MM ZB | 136.00 | 0.18 | 24.45 |
| | | MIX.J00.J002-04 | MASSA P/ PRL N.1 | 2.00 | 12.20 | 24.40 |
| 99 | 99 | | 28 TP | 25.00 | 0.97 | 24.36 |
| 005 | 5M4.6 | MPX.A00.A038-93 | BASE CTRAL. MAXIMUM C/ FURO P/ DRENO (PC | 1.00 | 24.36 | 24.36 |
| 060 | 60C23.2.7 | B03.501.9024-02 | CHIC. EL. ALIM. INTER. SIN. TRUCKLIGHT S RT30 MIC | 1.00 | 24.36 | 24.36 |
| 060 | 60C23.2.7 | B07.507.9024-01 | CHIC. EL. INTER. PAINEL COM. MOT N.212 | 1.00 | 24.36 | 24.36 |
| 6 | 6 | SGE.GM0.1029-00 | SUP. FUS. MEGAVAL | 1.00 | 24.36 | 24.36 |
| 004 | 4S6.2 | MPX.A01.A050-18 | SUP. 4 ALMOT. ABS FURO 70MM | 1.00 | 24.32 | 24.32 |
| 026 | 26C4.6 | MPX.T00.T034-07 | CONECTOR PARA REC 4.7 SEM TRAVA REF.8804 | 488.00 | 0.05 | 24.25 |
| 060 | 60C4.1 | MPX.N05.N085-80 | (OBS) CJ. CRONOMAC MAN. | 1.00 | 24.19 | 24.19 |
| 016 | 016 | MPX.G02.G050-53 | ETIQ. ADES. IDENT. PAINEL SERIE 1000 | 2.00 | 12.09 | 24.18 |
| 021 | 021 | N0X.075.0113-AX | PAR. CAB. SEXT. M8X70MM INOX | 12.00 | 2.01 | 24.14 |
| 007 | 7A2.11 | N0X.163.0615-AU | PORCA SEXT. 1/4 INOX | 91.00 | 0.26 | 24.11 |
| | | N0D.075.0104-DZ | PAR. CAB. SEXT. M8X20MM R8.8 ZP | 115.00 | 0.21 | 24.11 |
| 004 | 4T2.3 | G56.523.7610-PL | SUP. 04 QLINE 02 QFLEX GR. SUPER. FR TRA | 1.00 | 24.02 | 24.02 |
| 004 | 4P16.8 | MPX.Y00.Y028-09 | CINTO P/ PRCH COLN POLI. (SITMED) | 1.00 | 23.98 | 23.98 |
| 004 | 4P16.6 | MPX.G03.G039-85 | ADES. PAINEL 2 OX. 2 AR COMPR. NC2 | 10.00 | 2.39 | 23.93 |
| 005 | 5B5.12 | MPX.T00.T013-23 | CHV TACT 6 X 6 (TECLA C/ 9.5MM) A06-L | 393.00 | 0.06 | 23.93 |
| 060 | 60B3.3.5 | S99.613.6033-04 | SUP. INDIV. MOD. DECKL. | 4.00 | 5.97 | 23.90 |
| 042 | 042 | MPX.COL.D210-27 | CAPA EXT. PR MOD MASC. PMESP TAM G | 1.00 | 23.86 | 23.86 |
| 060 | 60S5.6 | MPX.G00.G034-78 | ETIQ. ADES. IDENT. SUP. CTRAL TAHOE (IN) | 18.00 | 1.33 | 23.85 |
| | | N0X.200.0502-LV | ARR.LISA A3 | 760.00 | 0.03 | 23.79 |
| 026 | 26C5.5 | MPX.T00.T036-13 | CONEC. PTA LING. 6,3 6 VIAS AMP REF.180 | 62.00 | 0.38 | 23.79 |
| 020 | 020.FIX | N0D.109.0438-MZ | PAR. CAB. SEXT. 7/16 (11.11MM) X 1.1/2 ( | 36.00 | 0.66 | 23.68 |
| 060 | 60B3.3.7 | MPX.T00.T081-37 | (OBS) PCI FURADA PCB LED | 8.00 | 2.96 | 23.67 |
| 6 | | PCH.GM0.8004-00 | SUPORTE PARACHOQUE | 1.00 | 23.59 | 23.59 |
| 6 | | PCH.GM0.8005-00 | SUPORTE L/E | 1.00 | 23.59 | 23.59 |
| 6 | | PCH.GM0.8005-00 | SUP. INFERIOR PARACHOQUE | 1.00 | 23.59 | 23.59 |
| 6 | | PCH.GM0.8004-00 | SUPORTE INFERIOR PARACHOQUE | 1.00 | 23.59 | 23.59 |
| 060 | 60C41.1 | MPX.N02.N030-13 | TRAMELA AG P/ FECHO TP C | 13.00 | 1.81 | 23.58 |
| 042 | 042 | MPX.COL.D212-34 | CAPA EXT. AZ MAR MOD. PMESP MASC. TAM M | 1.00 | 23.57 | 23.57 |
| 042 | 042 | MPX.COL.D211-23 | CAPA EXT. BG PETROBRAS CUBATAO TAM GG | 1.00 | 23.53 | 23.53 |
| 021 | 021 | S99.650.6033-03 | SUP. FIXAC. MOD. LED LANT. FOCUS-S | 41.00 | 0.57 | 23.45 |
| 004 | 4P16.9 | MPX.Y00.Y026-00 | DERIV. Y MANG. AR COMP. 3 PINOS MC. | 1.00 | 23.43 | 23.43 |
| 060 | 60B20.1.2 | MPX.T00.T054-01 | POTENCIOMETRO ROT. (R160 | 20.00 | 1.17 | 23.38 |
| 060 | 60S5.9 | S99.644.6039-11 | TAMPA 1 FURO POWER SUPPLY | 38.00 | 0.62 | 23.37 |
| 042 | 042 | MPX.COL.D210-73 | CAPA EXT. AZ MAR MOD. PMESP MASC. TAM GG | 1.00 | 23.36 | 23.36 |
| 026 | 26C6.7 | MPX.T01.T051-80 | TERM. OLH. TUB. 90G. ALONG. 8,4 CABO 25M | 14.00 | 1.67 | 23.33 |
| 042 | 042 | MPX.COL.D210-37 | CAPA EXT. MOD MASC. PMESP TAM G SOCIAL | 1.00 | 23.22 | 23.22 |
| 6 | | R19.527.7192-PL | | 4.00 | 5.79 | 23.14 |
| | | N0A.069.0047-DZ | PARAF.CAB.SEXT M4 X 20 | 386.00 | 0.06 | 23.04 |
| 004 | CH1.2 | MPX.E00.E063-17 | RLMTO RIGIDO ESF. 6205-2Z SKF | 2.00 | 11.52 | 23.03 |
| | | NOA.039.0181-DZ | ARR.M12 X 110 | 21.00 | 1.10 | 23.02 |
| 004 | CH2.13 | R21.507.9025-11 | CHIC. EL. INTER. BAR. SIN. TRAS. N.045 | 2.00 | 11.51 | 23.02 |
| 005 | 5L5.3 | S99.613.6063-16 | SUP. DECKL. L200 (18) (INF. 6 MOD) (PT) | 20.00 | 1.15 | 22.95 |
| 007 | 7A9.5 | N0A.065.0083-DZ | PAR. CAB. ABAUL. COM SEXT. INT. M6X15MM | 36.00 | 0.64 | 22.91 |
| 007 | 7A1.4 | N0X.209.0511-LV | ARR. PRESSAO B10 INOX | 136.00 | 0.17 | 22.91 |
| 021 | 021 | N0X.073.0042-AX | PAR. CAB. PAN. PH. M4X8MM INOX | 97.00 | 0.24 | 22.85 |
| | | N0X.075.0088-AX | PARAFUSO ROSCA M6 X 35 INOX | 46.00 | 0.49 | 22.76 |
| 004 | 4S3.12 | MPX.T00.T013-68 | CHV. GERAL DNI2301 | 1.00 | 22.66 | 22.66 |
| 005 | 5B5.9 | MPX.A00.A023-01 | BUCHA PLAST. ISOL. (REF. IMPL. IBI 2200) | 123.00 | 0.18 | 22.65 |
| 060 | 60S7.8 | MPX.T00.T045-34 | PCI FURADA INTERCOMUNICADOR | 5.00 | 4.52 | 22.61 |
| 060 | 60S5.4 | MPX.A01.A040-44 | CARENAGEM LANT. QUASAR 7X4 DOUBLE (PC VERMELHO) | 6.00 | 3.77 | 22.59 |
| | | N0X.209.0513-LV | ARR. PRESSAO B13 INOX | 91.00 | 0.25 | 22.58 |
| 005 | 5L5.7 | O41.884.6054-PT | SUP. L/D FIXAC. SIN. SLIMB. C/ SIR. SPRI | 1.00 | 22.55 | 22.55 |
| 005 | 5B5.11 | MPX.T00.T010-12 | FOTOTRANSISTOR TIL78 | 22.00 | 1.02 | 22.52 |
| 021 | 021 | S99.661.9022-07 | CHIC. EL. SIR. COMP. RT100C RONTAN N.002 | 9.00 | 2.49 | 22.42 |
| 060 | 60C35.1 | MPX.H04.H024-21 | CONDULETE MULTIPLO L 3/3 | 6.00 | 3.72 | 22.34 |
| 005 | 5E5.6 | S99.882.6046-89 | PCI MONT. EMM345-00 (I-SAVER V-0.1) V1.2 | 1.00 | 22.19 | 22.19 |
| 004 | 4J4.4 | MPX.T00.T049-92 | INTERR. 1 SIMPLES SIEMENS ILUS REF. 5TA9 | 6.00 | 3.70 | 22.18 |
| 021 | 021 | N0A.211.0619-FV | ARR. PRESSAO 3/16 ZB | 989.00 | 0.02 | 22.16 |
| 060 | 60C3.1 | MPX.N00.N089-36 | CABO MANOM. 0 A 10KG PRE | 1.00 | 22.14 | 22.14 |
| 060 | 60B4.1.6 | MPX.A02.A040-05 | LENTE LED G3 4 X 1 FR FR | 7.00 | 3.16 | 22.12 |
| 060 | 60B3.2.8 | S99.605.6033-16 | SUP. FIXAC. CHICOTE SCOR | 36.00 | 0.61 | 22.08 |
| 013 | 013 | MPX.COL.D220-89 | VELCRO FM. (LISO) 16MM/ COR PR | 25.00 | 0.88 | 22.08 |
| 005 | 5D6.10 | MPX.A02.A040-29 | LENTE QUASAR DOT (PC CRISTAL) (2) | 10.00 | 2.20 | 22.02 |
| 004 | 4P16.9 | MPX.A01.A017-05 | VELCRO 50X450MM (ASPERO/LISO) MACH/FEM P | 4.00 | 5.50 | 22.01 |
| 005 | 5L5.9 | MPX.A00.A010-49 | (OBS.) TAMPA LAT. SIN. SCORPION/SLIMBAR | 4.00 | 5.50 | 21.98 |
| 016 | 016 | MPX.A00.A040-52 | BASE CUP. P/ VENT/EXAU. - 034.212.001 | 1.00 | 21.96 | 21.96 |
| 6 | | R27.527.7904-PT | | 2.00 | 10.97 | 21.95 |
| 6 | | R27.527.7905-PT | | 2.00 | 10.97 | 21.95 |

| DEPOS | LOCALIZAÇÃO | ITEM | DESCRIÇÃO | CONTAGEM | VALOR UNIT. | VALOR GERAL |
|---|---|---|---|---|---|---|
| 060 | 60S9.3 | MPX.T01.T098-25 | | 4.00 | 5.47 | 21.88 |
| 026 | 026 | MPX.T00.T035-40 | ISOLA. RECEP. SERIE 2,8 REFE. 141628-2 | 254.00 | 0.09 | 21.87 |
| 004 | 4T2.12 | R13.527.7165-P0 | SUP. 02 SIN. QUAS. FLEX GR. FR. LOGAN 20 | 5.00 | 4.37 | 21.86 |
| | | N0A.075.0090-DZ | PARAF.M6 X 45 | 220.00 | 0.10 | 21.84 |
| 060 | 60B4.1.8 | MPX.T02.T059-52 | CABO FLEXIVEL ESPIR. 8 V | 1.00 | 21.78 | 21.78 |
| 021 | 021 | MPX.G02.G050-46 | ETIQ. ADES. IDENT. SIN. TRAFFICLIGHT-X ( | 47.00 | 0.46 | 21.75 |
| 060 | 60S11.2 | MPX.T00.T081-22 | PCI FURADA SSLD142 12V - V1.5 | 22.00 | 0.99 | 21.74 |
| 005 | 5D4.12 | MPX.T00.T084-30 | CAPACIT. SMD 0805 2.2NF | 174.00 | 0.12 | 21.70 |
| 021 | 021 | MPX.T00.T090-19 | RESISTOR SMD 0805 1R62 1PORCT. | 700.00 | 0.03 | 21.66 |
| 060 | 60C43.4 | MPX.T00.T007-58 | RESISTOR CARVAO 12K 1/2W | 222.00 | 0.10 | 21.55 |
| 042 | 042 | COL.03M.D210-03 | CAPA EXT. TERBRIM MA MOD. PMESP MASC. BO | 1.00 | 21.53 | 21.53 |
| 005 | 5D5.11 | S99.882.6061-12 | PCI MONT. LDB-142 - 24V - AB V1.1 | 1.00 | 21.49 | 21.49 |
| 005 | 5B5.9 | MPX.T00.T007-06 | RESISTOR CARVAO 1K5 1/2W | 476.00 | 0.05 | 21.45 |
| 005 | 5D5.11 | MPX.G00.G033-36 | ETIQ. ADES. IDENT. RTW 12.8/11 SENSOR DE | 14.00 | 1.53 | 21.40 |
| 005 | 5B5.5 | MPX.T00.T007-17 | RESISTOR CARVAO 47K 1/2W | 405.00 | 0.05 | 21.36 |
| 060 | 60C43.4 | MPX.T00.T007-24 | RESISTOR FIO 0.10R 5W | 39.00 | 0.55 | 21.31 |
| | | N0X.075.0083-AX | PAR. CAB. SEXT. M6X15MM INOX | 43.00 | 0.49 | 21.24 |
| 005 | 5B5.4 | MPX.T00.T007-16 | RESISTOR CARVAO 39K 1/2W | 1,733.00 | 0.01 | 21.11 |
| | | MPX.E00.E053-12 | REBITE AL. MAND. ACO TIPO ABERTO ABA ABAUL. 6.2X35.6MM | 211.00 | 0.10 | 21.05 |
| 005 | 5C4.1 | S99.653.6035-00 | DISS. AL. CONVERSOR RT-2412 | 7.00 | 3.00 | 21.01 |
| 005 | 5B5.11 | MPX.T00.T007-38 | RESISTOR CARVAO 2K7 1/2W | 160.00 | 0.13 | 20.99 |
| 007 | 7A3.12 | MPX.E00.E053-00 | REBITE AL. MAND. ACO TIPO ABERTO ABA ABA | 379.00 | 0.06 | 20.91 |
| 060 | 60C8.1 | MPX.N00.N030-52 | FECHO MAN. TASCO LING. L | 3.00 | 6.96 | 20.89 |
| 060 | 60C41.1 | MPX.E00.E065-03 | EMENDA C/ GRAMPO P/ CORR | 18.00 | 1.16 | 20.89 |
| 004 | 004 | MPX.T00.T024-02 | DISJ. UNI. 16A CURVA B SIEMENS 55SL1 116 | 1.00 | 20.85 | 20.85 |
| 042 | 042 | MPX.COL.D211-22 | CAPA EXT. BG PETROBRAS CUBATAO TAM G | 1.00 | 20.80 | 20.80 |
| 060 | 60C41.3 | MPX.N02.N082-29 | CORRENTE ACO GALV. 5MM | 1.00 | 20.78 | 20.78 |
| 005 | 5C5.1 | S99.636.6033-06 | SUP. FIXAC. CX AMPLIF. SIR. RT27 (PT) | 17.00 | 1.22 | 20.77 |
| 005 | 5A4.4 | MPX.M00.M010-11 | PERFIL BORR. VENTOSA SIN. RT19K | 8.00 | 2.59 | 20.74 |
| 007 | 7A12.8 | N0D.075.0198-DZ | PAR. CAB. SEXT. M14X60MM R8.8 ZP | 20.00 | 1.04 | 20.74 |
| 005 | 5D6.11 | MPX.T00.T084-17 | CAPACIT. SMD 0805 100PF | 547.00 | 0.04 | 20.72 |
| 060 | 60S5.13 | MPX.T00.T041-33 | | 16.00 | 1.29 | 20.72 |
| 016 | 016 | MPX.M00.M130-07 | PASSA FIO IS-2000 | 9.00 | 2.30 | 20.71 |
| 004 | 4T3.13 | R24.523.7138-PL | SUP. SIR. COMPACT. RT100 COMPMTO MOTOR O | 2.00 | 10.34 | 20.68 |
| 005 | 5C4.4 | S99.614.6033-03 | SUP. LED MODULAR RT19PLED-S (C/ USIN.) | 19.00 | 1.09 | 20.67 |
| 004 | 4J1.17 | MPX.E00.E030-41 | ARGOLA CHAV. 15MM REF: OC - 15 | 942.00 | 0.02 | 20.65 |
| 013 | 013 | MPX.COL.D222-32 | VELCRO MC. (ASPERO) 16MM/ COR CAQ MANOZ | 25.00 | 0.83 | 20.63 |
| 060 | 60C35.1 | MPX.H01.H025-27 | TERMINAL FEMEA GIR RETA 1 5/16" UNF JIC X ESPIGAO 1" | 1.00 | 20.63 | 20.63 |
| 060 | 60C43.4 | MPX.T00.T007-61 | RESISTOR CARVAO 1R 1/2W | 564.00 | 0.04 | 20.61 |
| | | MPX.E00.E055-03 | REBIT M6 | 100.00 | 0.21 | 20.58 |
| 21 | | Y10.527.7065-PT | BASE. FIX.SUP. MET. CASSETETE / TONFA | 6.00 | 3.40 | 20.39 |
| 013 | 013 | MPX.COL.D222-34 | VELCRO FM. (LISO) 20MM/ COR AZ MARIMPOL | 25.00 | 0.81 | 20.29 |
| 004 | 4S2.6 | MPX.T00.T024-01 | DISJ. UNI. 10A CURVA B SIEMENS 5SL1 110- | 3.00 | 6.76 | 20.29 |
| 004 | CH1.9 | R04.501.9005-04 | CHIC. EL. INTER. SIN. TRAS. N.003 | 1.00 | 20.27 | 20.27 |
| 060 | 60S10.1 | MPX.A00.A012-03 | | 7.00 | 2.88 | 20.16 |
| 6 | | R27.523.7140-PL | | 4.00 | 5.03 | 20.12 |
| 005 | 5D4.8 | MPX.T00.T084-06 | CAPACIT. SMD 0805 470PF 50V X7R | 145.00 | 0.14 | 20.10 |
| 007 | 7A5.12 | N0A.073.0067-BZ | PAR. CAB. PAN. PH. M5X20MM R5.8 ZB | 261.00 | 0.08 | 20.00 |
| 026 | 26C6.7 | MPX.T02.T051-00 | TERMINAL OLHAL TUBULAR 10,4 PARA CABO 50 | 13.00 | 1.54 | 19.96 |
| 021 | 021 | MPX.E00.E054-03 | REBITE ACO MAND. ACO TIPO ABERTO ABA ABA | 45.00 | 0.44 | 19.90 |
| 060 | 60S9.2 | MPX.A00.A010-43 | | 4.00 | 4.97 | 19.87 |
| 004 | 4T1.4 | I18.527.7189-PT | CONTRA CH. FIXAC. QUASAR FLEX GR. FR. IX | 10.00 | 1.98 | 19.84 |
| 026 | 26C4.5 | MPX.T00.T083-15 | DIODO SMD ZENER BZV55 C5V1 | 162.00 | 0.12 | 19.81 |
| 005 | 5D5.2 | MPX.A00.A009-39 | TAMPAO PVC EXT. TUBO RED. 1P. (25.4MM) - | 68.00 | 0.29 | 19.74 |
| 060 | 60C8.1 | MPX.A00.A049-03 | TUBO PU RED. AZ 6X3 | 8.00 | 2.46 | 19.68 |
| 060 | 60C8.1 | MPX.A00.A049-03 | TUBO PU RED. AZ 6X3 | 8.00 | 2.46 | 19.68 |
| 060 | 60C8.1 | MPX.A00.A049-03 | TUBO PU RED. AZ 6X3 | 8.00 | 2.46 | 19.68 |
| 060 | 60C8.2.4 | MPX.T00.T093-08 | CONEC. POWERCLAW CONTRA- | 6.00 | 3.27 | 19.62 |
| 005 | 5D5.11 | MPX.M00.M110-75 | SAPATA BORR. C/ ANGULO LONG. P/ GARRA (B | 20.00 | 0.98 | 19.61 |
| 005 | 5G6.2 | S99.618.6037-00 | HASTE RT19M 550MM (PT) | 2.00 | 9.79 | 19.59 |
| 021 | 021 | N0X.073.0064-AX | PAR. CAB. PAN. PH. M5X12MM INOX | 90.00 | 0.22 | 19.51 |
| 005 | 5L5.6 | I18.884.6058-PT | ALONG. L/D/E SIN. IX35 2019/2020 (PT) | 2.00 | 9.75 | 19.50 |
| 060 | 60C2.1 | MPX.N02.N005-48 | TAP. BORR. DIANT / TRAS. | 1.00 | 19.46 | 19.46 |
| 020 | 020.PIN | MIX.V00.V011-12 | COADOR P/ TINTA BASE AGUA (INT) | 6.00 | 3.24 | 19.44 |
| 060 | 60C43.4 | MPX.T00.T007-10 | RESISTOR CARVAO 220K 1/2W | 213.00 | 0.09 | 19.43 |
| 060 | 60C43.4 | MPX.T00.T007-68 | RESISTOR METAL FILM 820R | 288.00 | 0.07 | 19.36 |
| 6 | | B07.513.2652-00 | | 25.00 | 0.77 | 19.22 |
| 007 | 7A11.3 | N0A.077.0142-DZ | PAR. CAB. SEXT. M10X200MM R8.8 ZB | 7.00 | 2.75 | 19.22 |
| 004 | 4S8.3 | MPX.N00.N037-08 | CINTO SEG. FIV. FM. C/ HASTE | 2.00 | 9.59 | 19.19 |
| 060 | 60B4.2.5 | S99.601.6030-02 | TIRANTE LATAO SIN. PREMI | 10.00 | 1.91 | 19.10 |
| 005 | 5A5.7 | MPX.M00.M130-27 | CALCO BORR. ACION. BOTAO LAT. IS2100 / I | 27.00 | 0.71 | 19.07 |
| 005 | 5C5.5 | B07.513.2652-PL | REF. CH. OBL. PORCA M8 VEIC. DIVERSOS (P | 24.00 | 0.79 | 19.05 |
| 005 | 5B5.7 | MPX.T00.T007-03 | RESISTOR CARVAO 10K 1/2W | 121.00 | 0.16 | 19.04 |
| 005 | 5C5.1 | S99.614.6033-00 | SUP. CHASSI RT19P | 18.00 | 1.06 | 19.03 |
| 026 | 26C5.7 | MPX.T00.T034-05 | ISOLA. RECEP. SERIE 6.3 (REFE. 735075) | 248.00 | 0.08 | 18.97 |
| 060 | 60B4.2.5 | S99.684.6030-02 | TIRANTE LATAO SIN. SLIMB | 12.00 | 1.58 | 18.91 |
| 005 | 5B5.8 | MPX.T00.T007-08 | RESISTOR CARVAO 1K 1/2W | 112.00 | 0.17 | 18.87 |
| 6 | | N0A.095.0438-DZ | | 25.00 | 0.75 | 18.83 |
| 060 | 60C41.4 | MPX.N00.N040-37 | DOBR. PLANA EXT. ABERTUR | 2.00 | 9.40 | 18.79 |
| 060 | 60S6.8 | MPX.A01.A040-86 | LENTE EXT. LANT. QUASAR BLAZE 7X3 (PC VD) | 4.00 | 4.70 | 18.78 |
| 021 | 021 | MPX.E00.E053-03 | REBITE AL. MAND. ACO TIPO ABERTO ABA ABA | 400.00 | 0.05 | 18.71 |
| 060 | 60B4.1.8 | S99.882.6051-46 | (OBS.) PCI MONT. EMM308- | 1.00 | 18.70 | 18.70 |
| 005 | 5L6.9 | G56.883.6055-PT | FIX. E. SIN. TRAIL BLAZER (RACK ADAPT.) | 1.00 | 18.67 | 18.67 |
| 005 | 5L6.9 | G56.883.6056-PT | FIX. D. SIN. TRAIL BLAZER (RACK ADAPT.) | 1.00 | 18.67 | 18.67 |
| 004 | 4P16.9 | MPX.A00.A017-42 | REBITE PARABARRO P251-GM (PEAD) (CAB. MA | 80.00 | 0.23 | 18.64 |
| 004 | 4S8 | MPX.T01.T049-84 | ADAPTD. ANT. E ALIM. RD AM/FM LINHA NISS | 1.00 | 18.64 | 18.64 |
| 042 | 042 | MPX.COL.D212-61 | CAPA EXT. PR MOD. PMESP FEM. COM ABAS TA | 1.00 | 18.62 | 18.62 |
| 060 | 60C40.2 | MPX.T01.T040-03 | LED REDONDO 10MM AZUL 12VCC | 2.00 | 9.29 | 18.59 |
| 005 | 5A4.7 | MPX.M00.M110-52 | CORPO SINAL. QUASAR-STEALTH (EPDM PRETO) | 1.00 | 18.54 | 18.54 |
| 007 | 7A9.5 | N0D.071.0020-DZ | PAR. CAB. CHT. ESC. PH. M3X12MM R8.8 ZP | 380.00 | 0.05 | 18.51 |
| 060 | 60S5.12 | E12.527.6049-PT | ALONG. SIN. BAG. OUTLANDER 2010 (PT) | 8.00 | 2.31 | 18.50 |
| 020 | 020.FIX | N0A.166.0606-EU | PORCA SEXT. M8 R8.8 ZB | 310.00 | 0.06 | 18.46 |
| 005 | 5B5.3 | MPX.T00.T084-01 | CAPACIT. SMD 0805 10NF | 260.00 | 0.07 | 18.43 |
| 007 | 7A11.5 | N0X.163.0621-LF | PORCA 5/16 POL. LATAO | 23.00 | 0.80 | 18.35 |
| 004 | 4S8.6 | MPX.T00.T015-69 | INTERR. TECLA MARGIRIUS 16123 M9FT11FEE2 | 3.00 | 6.10 | 18.31 |
| 99 | 99 | 901.911.9604-05 | CONETIVA YAMAHA | 35.00 | 0.52 | 18.27 |
| 6 | 6 | SGE.GM0.1129-00 | ARO PROTEÇÃO L/D | 1.00 | 18.27 | 18.27 |
| 060 | 60S10.1 | S99.875.6050-18 | FIX. SIN. CHEVROLET COLORADO 2012 | 16.00 | 1.14 | 18.25 |
| 060 | 60S5.8 | MPX.T00.T098-37 | (OBS.) PCI FURADA CENTER-ILD-MAXIMUM-STARTER V1.0 | 2.00 | 9.12 | 18.23 |
| 004 | 4J4.9 | MPX.T00.T015-61 | INTERR. TECLA REFER. 16.123 SERIGRAF. FA | 3.00 | 6.07 | 18.21 |
| 060 | 60C8.1 | MPX.H01.H032-00 | ESPIG. ROSC MACHO1.1/2 P | 5.00 | 3.64 | 18.21 |
| 013 | 013 | MPX.COL.D240-21 | FIO OVERLOQUE (70G) COR BR | 7.00 | 2.60 | 18.21 |
| 016 | 016 | MPX.A03.A030-71 | CX PS LANT. EXT. FOCUS LAT. BAU | 1.00 | 18.13 | 18.13 |
| | | N0A.220.0018-FZ | PAR. CAB.PAN. PH. MITTOPLASTIC 3.0X8MM ZB | 198.00 | 0.09 | 18.09 |
| 021 | 021 | MPX.E00.E038-65 | ESP. USIN. LATAO 1/4 (6.35MM) X 1.8MM (F | 100.00 | 0.18 | 18.03 |
| 013 | 013 | MPX.COL.D231-11 | BORD. FR. PET BDRA BRASIL | 29.00 | 0.62 | 18.01 |
| 004 | 4S3.13 | MPX.Y00.Y026-09 | NIPLE LT CR MANG. OX. C/ PORCA SEXT. - 3 | 1.00 | 17.95 | 17.95 |
| 005 | 5D6.5 | MPX.A02.A040-02 | BASE SIR. RT16 (MODELO 2) | 8.00 | 2.24 | 17.94 |
| 004 | CH2.15 | F55.527.9005-00 | CHIC. EL. ALIM. TOM. 12VCC PAINEL N.021 | 1.00 | 17.93 | 17.93 |
| 007 | 7A1.6 | N0D.200.0504-BV | ARR. LISA 4.3 ZP | 1,600.00 | 0.01 | 17.93 |

| DEPOS | LOCALIZAÇÃO | ITEM | DESCRIÇÃO | CONTAGEM | VALOR UNIT. | VALOR GERAL |
|---|---|---|---|---|---|---|
| 007 | 7A2.7 | MPX.N03.N084-33 | PORCA RECART. REG. CABO EMBREAG. HONDA C | 8.00 | 2.22 | 17.80 |
| 027 | 027 | MPX.T01.T051-26 | TERMINAL SOQUETE MATE-N-LOK 140 TYCO REF | 50.00 | 0.36 | 17.77 |
| | | N0X.071.0023-AX | PAR. CAB. CHT. ESC. PH. M3X20MM INOX | 161.00 | 0.11 | 17.75 |
| 020 | 020.INS | MIX.V00.V062-02 | LIQ. P/ LIMP. BRILHO PNEU (INT) | 1.00 | 17.72 | 17.72 |
| 060 | 60C41.4 | MPX.N02.N030-15 | PINO P/ ALAVANCA SP 1/1 | 13.00 | 1.36 | 17.71 |
| 060 | 60S5.14 | MPX.A00.A040-69 | (OBSOLETO) KNOB CHV RSC4000 | 42.00 | 0.42 | 17.62 |
| 007 | 7B5.13 | N0X.069.0043-AX | PAR. CAB. CIL. COM FD. M4X10MM INOX | 198.00 | 0.09 | 17.56 |
| 021 | 021 | MPX.T01.T040-37 | LED 3W BLUE HL-C2525K4B3EA (HONGLITRONIC | 11.00 | 1.59 | 17.54 |
| 005 | 5A5.2 | S99.686.9002-04 | CHIC. EL. CONTROL N.001 | 7.00 | 2.50 | 17.52 |
| 027 | 027 | MPX.T00.T059-74 | CABO EXTRA-FLEXIVEL 0.35MM 22 AWG AZ - 1 | 50.00 | 0.35 | 17.51 |
| 6 | | N0A.081.0316-FZ | | 132.00 | 0.13 | 17.51 |
| | | N0A.071.0108-DZ | PAR. CAB. CHT. ESC. PH. M8X40MM R8.8 ZB | 79.00 | 0.22 | 17.50 |
| 042 | 042 | MPX.COL.D212-58 | CAPA EXT. PR MOD. PMESP MASC. COM ABAS T | 1.00 | 17.50 | 17.50 |
| 060 | 60S7.2 | Q06.575.6022-PT | (OBS.) FIX. SIN. FRONTIER CD (FIXO AO BAG.) (PT) | 8.00 | 2.19 | 17.49 |
| 004 | 4T4.4 | B41.519.2799-00 | ESP. USIN. ACO 11.87MM (FURO) X 5/8 (D.) | 147.00 | 0.12 | 17.47 |
| 060 | 60S1.1.1 | MPX.A00.A038-52 | END CAP ATTACK LIGHTBAR GREEN | 8.00 | 2.17 | 17.37 |
| 007 | 7A8.5 | N0X.075.0118-AX | PAR. CAB. SEXT. M8X100MM INOX (1) | 14.00 | 1.24 | 17.37 |
| 007 | 7A9.5 | N0X.061.0343-FZ | PAR. AA CAB. CHT. ESC. PH. 2.9X13MM INOX | 152.00 | 0.11 | 17.33 |
| 004 | 4J4.14 | MPX.T00.T031-24 | FUS. MIDIVAL 100A MTA REFE.0602100 | 20.00 | 0.86 | 17.27 |
| 007 | 7A3.10 | MPX.E00.E053-42 | REBITE AL. MAND. ACO TIPO HERM. ABA ABAU | 177.00 | 0.10 | 17.25 |
| 013 | 013 | MPX.COL.D221-25 | AGULHA DC X 27 NR 18 P/ MAQ. INTERLOCK | 20.00 | 0.86 | 17.17 |
| 005 | 5D4.8 | MPX.T00.T086-27 | TRANSISTOR SMD MMBT2907A NPX 2F MARK | 145.00 | 0.12 | 17.11 |
| | | N0D.156.0607- | PORCA M10 | 14.00 | 1.22 | 17.05 |
| 007 | 7A2.9 | N0A.166.0600-EU | PORCA SEXT. M2.5 R8.8 ZB | 307.00 | 0.06 | 17.05 |
| 016 | 016 | MPX.T00.T001-02 | ALARME RE 12V | 1.00 | 17.01 | 17.01 |
| | | S99.643.9022-10 | CHIC. EL. ALIM | 6.00 | 2.83 | 17.00 |
| 004 | 4T3.8 | O41.561.3614-PL | REF SUP RADIO APX 8500 SOB BCO ACOMP SPR | 9.00 | 1.89 | 16.97 |
| 6 | | R19.527.7903-PT | | 4.00 | 4.21 | 16.86 |
| 005 | 5A5.3 | MPX.A01.A040-21 | CARENAGEM TRAS. LANT. WL-Q36 (ABS/PC PRE | 3.00 | 5.62 | 16.86 |
| 013 | 013 | MPX.COL.D221-11 | VELCRO MC. (ASPERO) 16MM/ COR AZ MAR. | 25.00 | 0.67 | 16.84 |
| 060 | 60S6.12 | MPX.G00.G050-52 | (OBS.) ETIQ. ADES. IDENT. SIN. SOLLOLIGHT-S | 6.00 | 2.80 | 16.81 |
| 27 | | MPX.T00.T059-93 | CABO FLEXIVEL | 16.00 | 1.05 | 16.80 |
| 060 | 60S5.9 | S99.650.6033-02 | SUP. FIXAC. QUASARLINE LANT. FOCUS | 12.00 | 1.40 | 16.80 |
| 005 | 5B4.5 | S99.646.6033-08 | SUP. INTERM. PAINEL FR. IPA2100 (PT) | 14.00 | 1.20 | 16.76 |
| 005 | 5D4.10 | MPX.T00.T083-19 | DIODO SMD ZENER BZV55 C3V9 | 172.00 | 0.10 | 16.65 |
| | | N0X.073.0084-AX | PAR. CAB. PAN. PH. M6X16MM INOX | 25.00 | 0.67 | 16.64 |
| 013 | 013 | MPX.COL.D290-28 | ETIQ. NYLON RES. 67POLIEST. 33ALGD. (2,5 | 367.00 | 0.05 | 16.63 |
| 060 | 60B20.1.2 | MPX.T00.T005-03 | CAPACIT. CERAM. 100PF 9 | 152.00 | 0.11 | 16.57 |
| 004 | 4J1.16 | MPX.D00.D023-03 | VELCRO MC. PR - W= 25MM | 25.56 | 0.65 | 16.56 |
| 027 | 027 | MPX.T00.T059-28 | CABO FLEXIVEL 0.75MM BI. BR | 21.96 | 0.75 | 16.56 |
| 005 | 5B5.1 | MPX.T00.T005-08 | CAPACIT. ELETROL. 100UF 25V RADIAL | 107.00 | 0.15 | 16.53 |
| | | MPX.H03.H017-28 | SILENCIADOR | 6.00 | 2.75 | 16.51 |
| 004 | 4S6.5 | MPX.A00.A046-59 | ARO PS PAINEL EL. 12 POS. | 1.00 | 16.51 | 16.51 |
| 6 | | RBC.RE0.8015-00 | REFORÇO DE BANCO | 1.00 | 16.50 | 16.50 |
| 013 | 013 | MPX.COL.D221-03 | VELCRO MC. (ASPERO) 16MM/ COR BR | 25.00 | 0.66 | 16.48 |
| 004 | 4P15.6 | MPX.T00.T052-15 | RELE CHERRY 12V 11420 | 5.00 | 3.29 | 16.44 |
| 060 | 60S9.3 | S99.618.6043-01 | | 17.00 | 0.97 | 16.42 |
| 060 | 60S10.3 | MPX.G00.G033-10 | ETIQ. ADES. IDENT. SIN. WINGLUX | 50.00 | 0.33 | 16.38 |
| 005 | 5B5.11 | MPX.T00.T023-01 | DIODO 1N4148 | 321.00 | 0.05 | 16.38 |
| 005 | 5C5.2 | S99.618.6033-04 | SUP. REFLETOR RT19 (PT) | 11.00 | 1.49 | 16.34 |
| 060 | 60S6.9 | S99.698.6039-01 | SUPORTE UNIV. SINAL. THOR DOUBLE (C/ GUARNICAO) RNA | 13.00 | 1.26 | 16.33 |
| 042 | 042 | MPX.COL.D210-18 | CAPA EXT. PR MOD MASC. RT II TAM. G | 1.00 | 16.33 | 16.33 |
| 060 | 60S6.13 | MPX.G00.G034-36 | (OBS.) ETIQ. ADES. IDENT. SIN. RT19TS 220V | 6.00 | 2.72 | 16.31 |
| 060 | 60B3.3.5 | S99.694.6039-01 | TAMPA BASE GABIN. I-SAVE | 32.00 | 0.51 | 16.31 |
| 060 | 60C42.3 | MPX.N00.N030-99 | TERM. ROLD. P/ VARAO QUA | 8.00 | 2.04 | 16.30 |
| 6 | | R19.521.7651-00 | | 25.00 | 0.65 | 16.30 |
| 004 | 4P15.2 | MPX.G01.G039-21 | ADES. COMP. CILIN. OX. PROIBIDO FUMAR ES | 16.00 | 1.02 | 16.27 |
| | | N0A.077.0114-DZ | PARAF. M8 X 75 | 36.00 | 0.45 | 16.26 |
| 060 | 60C42.1 | MPX.A00.A053-22 | ESPUTE P/ LIGACAO DE BAC | 3.00 | 5.42 | 16.25 |
| 005 | 5D5.11 | MPX.T00.T093-25 | CONEC. PEMC1-3 METALTEX 3 VIAS 180 | 168.00 | 0.10 | 16.23 |
| 021 | 021 | N0A.101.0430-LZ | PAR. CAB. CIL. COM SEXT. INT. 5/16X1 R12 | 72.00 | 0.23 | 16.22 |
| 005 | 5C5.1 | S99.689.6033-00 | SUP. FIXAC. RSC4000 (PT) | 8.00 | 2.03 | 16.21 |
| 005 | 5C4.6 | S99.684.6033-13 | SUP. LAT. MOD. LED 45 / AL (S/ ESP.) SLI | 3.00 | 5.40 | 16.21 |
| 013 | 013 | MPX.COL.D221-26 | AGULHA DC X 27 NR 16 P/ MAQ. INTERLOCK | 10.00 | 1.62 | 16.21 |
| 025 | 025.FIX | N0X.031.0124-AX | PAR. CAB. CHT. ESC. INT. M10 X25MM INOX | 6.00 | 2.70 | 16.17 |
| 004 | 4J3.19 | MPX.A01.A009-27 | DIF. AR RET. TIGRE 146X175MM (SUPRAFIT) | 1.00 | 16.13 | 16.13 |
| 004 | 4T1.8 | B41.507.2062-PL | BATE. TRAVA PTA EXT. (PL) | 9.00 | 1.79 | 16.13 |
| 004 | 4P16.4 | MPX.G00.G049-28 | ADES. IDENT. VEICULAR AL. DEFENDER 110 S | 6.00 | 2.68 | 16.08 |
| 027 | 027 | MPX.T01.T059-70 | CABO FLEXIVEL 0.50MM PR 105C 300V | 34.38 | 0.47 | 16.07 |
| 004 | 4T3.2 | O57.561.3625-PL | REF. PARAF. SIR. RT100 WTS COMPACT MOTOR | 12.00 | 1.34 | 16.07 |
| 004 | 4T3.12 | G02.527.7518-ZA | OMGA TRN PTA-G BLAZER (ZA) | 14.00 | 1.15 | 16.05 |
| 007 | 7A5.6 | N0A.045.0125-DZ | PAR. CAB. SEXT. M10X1,25X30MM R8.8 ZB | 46.00 | 0.35 | 16.03 |
| 004 | 4P16.5 | MPX.D00.D024-22 | BOLSA CARP. AE GRAF. C/ VELCO P/ MACACO | 1.00 | 15.94 | 15.94 |
| | | S99.685.6039-01 | SUP. FIX. IS2000 | 42.00 | 0.38 | 15.94 |
| 021 | 021 | MPX.A02.A040-09 | KNOB C/ ENCAIXE RET. CHV IS3000 | 7.00 | 2.27 | 15.86 |
| | | N0X.075.0083-AX | PARAF. M6 X 15 | 32.00 | 0.49 | 15.81 |
| 042 | 042 | MPX.COL.D210-72 | CAPA EXT. AZ MAR MOD. PMESP MASC. TAM P | 1.00 | 15.80 | 15.80 |
| 005 | 5A5.3 | MPX.A01.A040-20 | CARENAGEM FR. LANT. WL-Q36 (ABS/PC PRETO | 4.00 | 3.94 | 15.77 |
| 005 | 5B4.3 | MPX.T00.T081-84 | PCI FURADA LEDQLD221 V-0.1 | 10.00 | 1.58 | 15.76 |
| 005 | 5L6.10 | S99.605.6030-00 | TIRANTE LATAO SIN. SCORPION/SLIMBAR-S 10 | 3.00 | 5.25 | 15.76 |
| 027 | 027 | MPX.T00.T051-97 | TERM. TIPO OLH. 5.2MM CABO 0,50 A 2,5MM2 | 162.00 | 0.10 | 15.75 |
| 005 | 5I5.9 | S99.614.6033-17 | CHASSI SIN. RT19PMQLED | 4.00 | 3.92 | 15.69 |
| 007 | 7A1.6 | N0X.200.0502-LV | ARR. LISA A3.2 INOX | 500.00 | 0.03 | 15.65 |
| 060 | 60C41.2 | MPX.E00.E024-56 | ABRAC. ACO TIPO MANGOTE | 2.00 | 7.83 | 15.65 |
| 005 | 5M5.8 | H29.527.7869-PT | SUP. SIN. 02 QLINE LAT / TRAS. L/D BAG. | 2.00 | 7.81 | 15.62 |
| 005 | 5M5.9 | H29.527.7885-PT | SUP. SIN. 02 QLINE LAT / TRAS. L/E BAG. | 2.00 | 7.81 | 15.62 |
| 060 | 60C42.3 | MPX.H03.H017-31 | PONTEIRA FEMEA M. ISO 20 | 3.00 | 5.20 | 15.59 |
| 007 | 7A3.9 | MPX.E00.E053-21 | REBITE AL. MAND. ACO TIPO HERM. ABA ABAU | 47.00 | 0.33 | 15.58 |
| 060 | 60C43.4 | MPX.T00.T005-00 | CAPACIT. CERAM. 0.001UF 100V | 209.00 | 0.07 | 15.58 |
| 060 | 60C8.1 | MPX.N01.N030-23 | MACAN. INT. PTA TOYOTA B | 2.00 | 7.76 | 15.53 |
| 005 | 5B5.8 | MPX.T00.T083-21 | DIODO SMD ZENER BZV55 C27V | 146.00 | 0.11 | 15.51 |
| 021 | 021 | N0X.075.0045-AX | PAR. CAB. SEXT. M4X16MM INOX | 87.00 | 0.18 | 15.42 |
| 005 | 5C5.5 | S99.694.6039-02 | REF. FIXAC. TRANSISTOR I-SAVER | 132.00 | 0.12 | 15.35 |
| 021 | 021 | MPX.V00.V042-53 | FITA ISOLANTE BRANCA 18MMX10M 3M | 37.00 | 0.41 | 15.34 |
| 060 | 60C43.4 | MPX.T00.T031-01 | FUS. LAMINA 5A X 32V | 25.00 | 0.61 | 15.29 |
| 060 | 60C8.1 | MPX.H02.H020-00 | TEE FEMEA 1/8 P. LATAO | 2.00 | 7.62 | 15.24 |
| 004 | CH2.9 | R21.507.9025-08 | CHIC. EL. INTER. PAINEL EL. N.004 | 1.00 | 15.23 | 15.23 |
| 004 | 4J2.12 | MPX.B00.B003-12 | REFL. RET. RUBI OLH. GATO FIXAC. INT. PT | 6.00 | 2.54 | 15.22 |
| 004 | 4S6.3 | MPX.A06.A030-55 | DUTO PS CZ DESCARTEX BCO BAU JUMPER SAMU | 1.00 | 15.21 | 15.21 |
| 060 | 60C36.2 | MPX.B00.B001-99 | CONE SIN. PVC FLEXIVEL L | 2.00 | 7.60 | 15.21 |
| 060 | 60S4.6 | MPX.A01.A040-54 | CAREN. LANT. QUASAR BLAZE 6X4 (ABS PRETO) | 6.00 | 2.53 | 15.20 |
| 004 | 4J4.18 | MPX.A00.A052-07 | TAPA FURO ADES. 12MM PLATINA. TX (UN) | 194.00 | 0.08 | 15.19 |
| 005 | 5B5.3 | MPX.G00.G050-00 | ETIQ. ADES. IDENT. RONTAN IS3000 | 22.00 | 0.69 | 15.18 |
| 060 | 60S5.13 | MPX.G00.G034-75 | | 138.00 | 0.11 | 15.13 |
| 005 | 5D6.8 | MPX.T00.T084-03 | CAPACIT. SMD 0805 1NF 100V | 253.00 | 0.06 | 15.07 |
| 007 | 7A10.9 | N0X.081.0358-AX | PAR. AA CAB. CIL. ABAUL. PH 4.2X45MM INO | 106.00 | 0.14 | 15.03 |
| 021 | 021 | N0X.013.0347-AX | PAR. AA CAB. CIL. ABAUL. PH. 3.9X22MM IN | 125.00 | 0.12 | 15.01 |
| 042 | 042 | MPX.COL.D270-50 | CAPA EXT. TERBRIM CAMUF. EXERCITO ABAS T | 1.00 | 15.01 | 15.01 |
| 6 | | RGE.TO0.2070-00 | BASE LD SINALIZADOR | 1.00 | 14.98 | 14.98 |
| 6 | | RGE.TO0.2071-00 | BASE L/E SINALIZADOR | 1.00 | 14.98 | 14.98 |

| DEPOS | LOCALIZAÇÃO | ITEM | DESCRIÇÃO | CONTAGEM | VALOR UNIT. | VALOR GERAL |
|---|---|---|---|---|---|---|
| 060 | 60B9.1 | V21.705.4360-PT | FIX.SINALIZADOR CISTERNA 4000L EUROMOTORS PERU PT | 10.00 | 1.49 | 14.89 |
| 027 | 027 | MPX.T01.T051-22 | TERMINAL PINO MATE-N-LOK 140 TYCO REFE.9 | 72.00 | 0.21 | 14.86 |
| 016 | 016 | S99.882.6046-64 | PCI MONT. EMM321-00 (SSLD141L V-0.1) | 1.00 | 14.86 | 14.86 |
| 004 | 4P16.9 | MPX.A00.A017-41 | REBITE PARABARRO P251-GM (PEAD) (CAB. MA | 56.00 | 0.26 | 14.81 |
| 060 | 60C41.4 | MPX.N00.N046-43 | SAPATILHA INOX P/ PAS. D | 4.00 | 3.69 | 14.76 |
| 026 | 26C4.2 | MPX.T00.T035-84 | ISOLA. RECEP. BANDEIRA SERIE 6.3 REF.1-1 | 182.00 | 0.08 | 14.72 |
| 004 | 4T3.10 | G52.526.7402-PL | SUP. SIR. CORN. RT100WTS SPIN 2019 (PL) | 2.00 | 7.36 | 14.71 |
| 6 | | SSR.GM0.1001-00 | SUP.SIRENE TRAIL BLAZER | 1.00 | 14.70 | 14.70 |
| 013 | 013 | MPX.COL.D222-04 | VELCRO MC. (ASPERO) 25MM/ COR MA HABANO | 17.27 | 0.85 | 14.63 |
| 6 | 6 | SGE.GM0.1128-00 | ARO PROTEÇÃO L/E | 1.00 | 14.62 | 14.62 |
| 013 | 013 | MPX.COL.D240-17 | FIO OVERLOQUE (500G) COR PR | 0.70 | 20.93 | 14.61 |
| 005 | 5M5.1 | V58.527.7034-00 | SUP. FIXAC. CONEC. SUPERSEAL VEIC. DIVER | 33.00 | 0.44 | 14.52 |
| 004 | 4T3.13 | G52.523.7402-P0 | SUP. SIR. COMPACT. RT100WTS SPIN 2015 (P | 1.00 | 14.49 | 14.49 |
| 007 | 7A12.11 | N0D.035.0106-LZ | PAR. CAB. CIL. COM SEXT. INT. M8X30MM R1 | 24.00 | 0.60 | 14.46 |
| 060 | 60C29.1 | MPX.T00.T038-36 | LANT. GF REFE. 163 VERSA | 2.00 | 7.16 | 14.31 |
| 060 | 60C43.2 | MPX.H03.H025-45 | BOBINA 24 VCC E PLUG COM | 1.00 | 14.30 | 14.30 |
| 6 | | N0X.075.0082-AX | | 132.00 | 0.11 | 14.28 |
| 21 | | G52.883.6050-P1 | FIX SIN TETO SPIN | 4.00 | 3.56 | 14.24 |
| 005 | 5H4.9 | S99.620.6039-00 | DISCO BASE RT20/RT23 (PT) | 7.00 | 2.03 | 14.24 |
| 060 | 60S7.6 | MPX.M00.M010-00 | PERFIL BORR.ESPONJ.P/LAT.BASE SIN.SLIMBAR / S=3.3(EVA PRETO) | 5.00 | 2.85 | 14.23 |
| 27 | 27 | MPX.T00.T031-67 | CONEC CLIP | 22.00 | 0.65 | 14.20 |
| 025 | 025.FIX | MPX.H01.H021-20 | DESINGRIPANTE WHITE LUB | 1.00 | 14.20 | 14.20 |
| 027 | 027 | S99.643.9022-10 | CHIC. EL. ALIM. DIGILIGHT (SAMU) N.002 | 5.00 | 2.83 | 14.17 |
| 005 | 5F3.5 | S99.636.6039-20 | TAMPA SIR. RT27 12/24V (BLIND.) (PT) | 2.00 | 7.04 | 14.08 |
| 005 | 5D5.11 | S99.882.6061-11 | PCI MONT. LDB-142 - 24V - RD V1.1 | 1.00 | 14.08 | 14.08 |
| 021 | 021 | MPX.T02.T098-02 | PCI FLEXIVEL LED 121 (Z5 SERIES) | 5.00 | 2.81 | 14.05 |
| 021 | 021 | MPX.T00.T010-06 | TRANSISTOR BC517 (CAP. EPOXI) | 48.00 | 0.29 | 13.98 |
| 060 | 60S10.1 | G15.501.6030-PT | SUP. LADO ESQ. FIXAC. SIN. S-10 CAP. FIBRA (PT) | 2.00 | 6.99 | 13.98 |
| 004 | 4J3.10 | MPX.A00.A004-09 | ABRAC. PLAST. 2.0X7.6X398MM PRETA | 83.00 | 0.17 | 13.98 |
| 004 | CH2.10 | E02.527.9005-15 | CHIC. EL. INTER. COMPL. FAROL NEB. N.001 | 8.00 | 1.75 | 13.97 |
| 005 | 5L5.7 | O41.884.6055-PT | SUP. L/E FIXAC. SIN. SLIMB. C/ SIR. SPRI | 1.00 | 13.97 | 13.97 |
| 005 | 5L5.5 | G52.575.3026-PL | CX CONEC. INTERR. SIN. RT19 SPIN 2019 (P | 2.00 | 6.99 | 13.97 |
| 007 | 7A12.1 | N0D.075.0063-DZ | PAR. CAB. SEXT. M5X10MM R8.8 ZP | 175.00 | 0.08 | 13.94 |
| 060 | 60C41.1 | MPX.R00.R022-34 | CONECTOR P/ HASTE PARA T | 3.00 | 4.63 | 13.90 |
| 007 | 7A2.12 | N0A.160.0610-EU | PORCA SEXT. AT M16 R8.8 ZB | 31.00 | 0.45 | 13.89 |
| 021 | 021 | MPX.M00.M110-17 | PERFIL VEDACAO LENTE SLIMLIGHT / THOR (S | 10.00 | 1.39 | 13.88 |
| 021 | LPS151 | N0A.220.0043-FZ | PAR. CAB. PAN. PH. MITTOPLASTIC 4.0X10MM | 520.00 | 0.03 | 13.87 |
| 060 | 60S7.6 | H08.527.7106-PT | SUP. L/D. LANT. QUASAR D. LINE/FLEX MOTO NX400 (PT) | 4.00 | 3.47 | 13.86 |
| 6 | | N0X.166.0605-AU | | 50.00 | 0.28 | 13.82 |
| 021 | 021 | MPX.T00.T031-20 | GAIOLA CONTE. PTA-F UNIVAL GF-30 MTA REF | 34.00 | 0.41 | 13.79 |
| 060 | 60B4.2.5 | S99.684.6030-04 | TIRANTE DE LATAO PARA SINALIZADOR SLIMBAR COM 840MM | 4.00 | 3.44 | 13.77 |
| 060 | 60C43.4 | MPX.T00.T007-22 | RESISTOR CARVAO 680R 1/2W | 98.00 | 0.14 | 13.71 |
| 060 | 60C41.4 | MPX.V01.V016-94 | SOQUETE C/ ENCAIXE CHAVE | 2.00 | 6.85 | 13.70 |
| 004 | CH3.11 | S99.641.9002-00 | CHIC. EL. LIG. NEG. (TERRA) LAMP. FAROL | 13.00 | 1.05 | 13.69 |
| 005 | 5F4.3 | S99.636.6039-22 | CHASSI SIR. RT27 12/24V (BLIND.) (PT) | 2.00 | 6.84 | 13.68 |
| 013 | 013 | MPX.COL.D234-42 | BORD. FR. PET PM MARANHAO | 12.00 | 1.14 | 13.63 |
| 005 | 5D4.8 | MPX.T00.T083-16 | DIODO SMD ZENER BZV55 C15V | 78.00 | 0.17 | 13.61 |
| 060 | 60B3.2.10 | S99.612.6075-10 | F.GUARD VIZORL. LOGAN/SA | 1.00 | 13.58 | 13.58 |
| 060 | 60B3.2.10 | S99.612.6075-14 | F.GUARD VIZORL. LOGAN/SA | 1.00 | 13.58 | 13.58 |
| 021 | 021 | N0A.073.0020-BZ | PAR. CAB. PAN. PH. M3X12MM R5.8 ZB | 547.00 | 0.02 | 13.52 |
| 005 | 5B5.10 | MPX.T00.T007-30 | RESISTOR METAL FILM 10K | 138.00 | 0.10 | 13.51 |
| 005 | 5M5.7 | O41.561.3199-00 | SUP P/ BASE MAGN. MIC RD SPR 415 BASE MO | 16.00 | 0.84 | 13.51 |
| 060 | 60C8.2.4 | MPX.N02.N084-21 | TIRANTE TP REDE P/ COMPM | 1.00 | 13.45 | 13.45 |
| | | N0A.200.0510-AV | ARR.LISA A 8.4 ZB | 81.00 | 0.17 | 13.43 |
| 026 | 26C6.6 | MPX.T00.T031-52 | FUS. MINIVAL 30A MTA REF.0600170 | 100.00 | 0.13 | 13.40 |
| | | N0A.071.0083-DZ | PAR. CAB. CHT. ESC. PH. M6X15MM R8.8 ZB - ISO7046-1 (H) | 123.00 | 0.11 | 13.39 |
| 060 | 60C43.4 | MPX.T00.T007-67 | RESISTOR METAL FILM 560R | 199.00 | 0.07 | 13.36 |
| 060 | 60S6.13 | I13.523.7183-P2 | SUP. FIXAC. SIN. SLIML L/D BAG. TETO KIA SPORTAGE ACTIVE(P2) | 1.00 | 13.34 | 13.34 |
| 019 | 019 | MPX.T00.T063-00 | CINTA METAL. FIXAC. PIONNER PRETA (COD. | 3.00 | 4.44 | 13.32 |
| 007 | 7A5.9 | N0A.050.0318-FZ | PAR. AA CAB. ABAUL. ESC. PH. 4.2 X 32MM | 100.00 | 0.13 | 13.29 |
| 004 | 4P16.8 | MPX.E00.E063-30 | RLMTO 608ZZ - NSK | 2.00 | 6.63 | 13.26 |
| | | N0A.045.0172-DZ | PAR. CAB. SEXT. M12X40MM R8.8 ZB | 8.00 | 1.66 | 13.26 |
| 27 | | MPX.T02.T059-13 | CABO FLEXIVEL | 30.00 | 0.44 | 13.22 |
| 004 | 4T2.2 | O41.507.2492-BL | ACAB. TOM. CARREG. BAT. SPRINTER SAMU 20 | 9.00 | 1.46 | 13.16 |
| | | NOA.075.0088-DZ | ARR. M6 X 110 | 36.00 | 0.37 | 13.15 |
| 007 | 7A10.5 | N0A.041.0115-DZ | PAR. CAB. SEXT. M8 X 80MM R8.8 ZB | 14.00 | 0.94 | 13.15 |
| 005 | 5D6.10 | MPX.T00.T085-58 | RESISTOR SMD 0805 100R | 1,447.00 | 0.01 | 13.04 |
| 6 | | R19.527.7905-PL | | 4.00 | 3.25 | 12.98 |
| 060 | 60C42.2 | MPX.E00.E028-09 | PINO CIL. D. 12MMX26MM - | 3.00 | 4.32 | 12.97 |
| 060 | 60S11.3 | S99.634.6042-01 | | 3.00 | 4.32 | 12.97 |
| 060 | 60C42.5 | MPX.H10.H018-72 | ENGATE RAPIDO 1/2 POL. M | 1.00 | 12.95 | 12.95 |
| 060 | 60S9.2 | MPX.A00.A010-40 | (OBS.) MOD. AUX. SIN. SCORPION / SLIMBAR CRISTAL | 3.00 | 4.31 | 12.92 |
| 005 | 5B5.1 | MPX.T00.T005-09 | CAPACIT. ELETROL. 10UF 25/50V RADIAL | 170.00 | 0.08 | 12.90 |
| 060 | 60B3.2.10 | S99.613.6033-57 | SUP. DECKL. PALIO TREEKI | 23.00 | 0.56 | 12.89 |
| 004 | 4T1.10 | O41.575.3133-PL | SUP. SIR. COMPART. INF. MOTOR - SPRINTER | 2.00 | 6.41 | 12.81 |
| 060 | 60C43.2 | MPX.N06.N025-36 | INTERR. FREIO FUSCA - 3 | 1.00 | 12.78 | 12.78 |
| 060 | 60C8.1 | MPX.A02.A050-66 | TAMPA MANUT. DUTO AR CON | 2.00 | 6.39 | 12.78 |
| 004 | 4S5.4 | MPX.G00.G039-76 | ADES. P/ PTA ARM. BAT. | 7.00 | 1.82 | 12.77 |
| 021 | 021 | N0A.209.0501-FV | ARR. PRESSAO B3 ZB | 1,200.00 | 0.01 | 12.72 |
| 060 | 60B4.1.8 | MPX.G00.G034-93 | (OBS.) ETIQ. ADES. IDENT | 26.00 | 0.49 | 12.71 |
| 004 | CH3.4 | F09.527.9005-05 | CHIC. EL. ALIM. TOM. 12VCC PAINEL N.005 | 1.00 | 12.71 | 12.71 |
| 004 | 4S5.1 | MPX.G00.G039-15 | ADES. AC AM | 10.00 | 1.27 | 12.71 |
| 060 | 60S7.13 | S99.602.6039-00 | REFLETOR PARABOLICO PREMIUM / DRAGON (MT) | 3.00 | 4.23 | 12.70 |
| 004 | 4P16.9 | MPX.A00.A017-43 | REBITE PARABARRO P250-GM (PEAD) (CAB. ME | 80.00 | 0.16 | 12.70 |
| 021 | 021 | MPX.M00.M110-98 | GUARN. ESPUM. PVC 3MM QUASARLINE | 18.00 | 0.70 | 12.69 |
| 005 | 5M5.8 | R13.883.6050-PT | FIX. SIN. NOVO LOGAN 2014 (PT) | 10.00 | 1.27 | 12.67 |
| 005 | 5B5.8 | MPX.T00.T010-01 | TRANSISTOR BC327 (CAP. EPOXI) | 56.00 | 0.23 | 12.66 |
| 005 | 5L5.6 | I18.884.6050-PT | FIX. SIN. IX35 2019/2020 (PT) | 2.00 | 6.32 | 12.64 |
| 021 | 021 | N0A.205.0506-BV | ARR. LISA 5.3 ZB - DIN7093-2 | 160.00 | 0.08 | 12.61 |
| 060 | 60S3.1 | MPX.A00.A009-18 | LENTE FR. 3 LEDS SIN. SCORPION SINGLE CRISTAL | 18.00 | 0.70 | 12.61 |
| | | N0D.109.0438-MZ | PAR. CAB. SEXT. 7/16 (11.11MM) X 1.1/2 (38.1MM) GR-5 ZP | 19.00 | 0.66 | 12.50 |
| 004 | 4T2.12 | R13.527.7164-P0 | REF. SUP. 02 SIN. QUAS. FLEX GR. FR. LOG | 5.00 | 2.50 | 12.48 |
| 060 | 60C42.2 | MPX.E00.E028-13 | PINO CIL. D. 6MMX16MM C/ | 3.00 | 4.15 | 12.46 |
| 005 | 5B5.12 | MPX.T00.T007-27 | RESISTOR METAL FILM 4K7 | 145.00 | 0.09 | 12.45 |
| 007 | 7A9.4 | N0A.081.0335-FZ | PAR. AA CAB. CIL. ABAUL. PH. 4.2X13MM ZB | 250.00 | 0.05 | 12.42 |
| 21 | | H29.527.7144-00 | ESP. USIN. AL. DE= 1 POL. X L = 5MM X | 24.00 | 0.52 | 12.41 |
| 060 | 60S7.8 | MPX.T00.T084-00 | CAPACIT. SMD 0805 100NF | 86.00 | 0.14 | 12.32 |
| 007 | 7A8.9 | N0A.097.0067-DZ | PAR. CAB. CHT. ESC. PH. M5X20MM R8.8 ZB | 177.00 | 0.07 | 12.29 |
| 060 | 60C43.4 | MPX.T00.T007-31 | RESISTOR METAL FILM 649R | 182.00 | 0.07 | 12.26 |
| 060 | 60B3.2.10 | S99.613.6068-01 | F.GUARD DECKL. PAJERO FULL (14) (IN | 1.00 | 12.26 | 12.26 |
| 021 | 021 | MPX.T00.T093-86 | CONEC. MFPT-16 METALTEX 90 GRAUS | 5.00 | 2.44 | 12.19 |
| 99 | 99 | | CONETIVA 47 | 30.00 | 0.41 | 12.18 |
| 007 | 7A11.8 | N0D.200.0513-BV | ARR. LISA 13MM ZP DIN125A | 151.00 | 0.08 | 12.10 |
| 004 | 4T3.2 | O57.561.3626-PL | REF. PORCA SIR. RT100 WTS COMPACT MOTOR | 6.00 | 2.01 | 12.07 |
| 060 | 60S9.2 | MPX.T00.T098-11 | PCI FURADA NEW CPU 200W V2.1 | 1.00 | 12.04 | 12.04 |
| 060 | 60B20.1.3 | MPX.T00.T007-40 | RESISTOR CARVAO 8K2 1/2W | 986.00 | 0.01 | 12.01 |
| 021 | 021 | N0X.073.0043-AX | PAR. CAB. PAN. PH. M4X10MM INOX | 150.00 | 0.08 | 11.99 |
| 005 | 5B5.12 | MPX.T00.T005-02 | CAPACIT. CERAM. 0.1UF 50V/63V | 192.00 | 0.06 | 11.97 |
| 013 | 013 | MPX.COL.D221-23 | AGULHA DP X 17 NR 18 P/ MAQ. TRANSP. TRI | 10.00 | 1.20 | 11.96 |
| 007 | 7A12.7 | N0A.107.0410-DZ | PAR. CAB. SEXT. 1/4X5/8 R8.8 ZB | 90.00 | 0.13 | 11.96 |

| DEPOS | LOCALIZAÇÃO | ITEM | DESCRIÇÃO | CONTAGEM | VALOR UNIT. | VALOR GERAL |
|---|---|---|---|---|---|---|
| 6 | | B03.507.2799-PL | | 100.00 | 0.12 | 11.95 |
| 005 | 5B4.5 | S99.628.6033-00 | SUP. VERT. SLIM LIGHT-S LD (PT) | 13.00 | 0.92 | 11.94 |
| 060 | 60S6.13 | MPX.A00.A040-34 | CARENAGEM CJ. FIX. SIN. EXP. | 7.00 | 1.70 | 11.90 |
| 005 | 5D4.11 | MPX.A00.A040-91 | GUIA DO CHIC. EL. LANT. G36, GM36 E QUAS | 10.00 | 1.19 | 11.89 |
| 060 | 60S9.2 | MPX.A00.A009-06 | DIV. SIN. DRAGON | 7.00 | 1.70 | 11.88 |
| 060 | 60S6.8 | H33.527.7576-00 | SUP. INTERR. DIG. S/ ABA S/ MICR. - MOTO TRANSALP | 10.00 | 1.18 | 11.81 |
| 004 | 4J4.3 | MPX.T00.T049-88 | TOM. 2P+T (NBR14136) 10A 250V SIEMENS IL | 1.00 | 11.81 | 11.81 |
| | | N0D.039.0126-DZ | PARAF. M10 X 35 | 14.00 | 0.84 | 11.78 |
| 060 | 60B3.2.10 | S99.613.6033-55 | SUP. DECKL. PALIO TREEKI | 21.00 | 0.56 | 11.77 |
| 004 | CHICOTE 2.1 | G01.527.9005-42 | CHIC. EL. INTER. AUDIO RD. MOTOR. DIG. X | 2.00 | 5.85 | 11.70 |
| 013 | 013 | MPX.COL.D221-50 | AGULHA DP X 5 NR 14 P/ MAQ. RETA (CABO G | 10.00 | 1.17 | 11.67 |
| 007 | 7A6.12 | N0A.075.0068-DZ | PAR. CAB. SEXT. M5X25MM R8.8 ZB - ISO401 | 155.00 | 0.08 | 11.67 |
| 060 | 60S10.1 | B63.883.6050-PL | FIX. SIN. FIAT FREEMONT 2012 (PL) | 10.00 | 1.16 | 11.64 |
| 042 | 042 | MPX.COL.D210-01 | CAPA EXT. PT MOD MASC. RT TAM P | 1.00 | 11.64 | 11.64 |
| 007 | 7A11.6 | MPX.E00.E074-00 | PAR. CAB. CILIN. SEXT. INTN M3 X 10MM ZP | 164.00 | 0.07 | 11.63 |
| 025 | 025.FIX | MPX.H00.H011-02 | CADEADO 40MM | 1.00 | 11.62 | 11.62 |
| 021 | LPS151 | N0X.075.0082-AX | PAR. CAB. SEXT. M6 X 12MM INOX | 107.00 | 0.11 | 11.57 |
| 004 | 4P16.7 | MPX.A00.A002-58 | SILENCIADOR LATAO 1/2 POLEGADA | 2.00 | 5.76 | 11.52 |
| 005 | 5D4.8 | MPX.T00.T099-04 | RESISTOR SMD 0805 0R47 1PORCT. | 65.00 | 0.18 | 11.52 |
| 060 | 60C41.5 | MPX.N00.N030-81 | MINI FECHO CHATO 2P. P/ | 4.00 | 2.87 | 11.50 |
| 060 | 60S4.2 | N0X.163.0621-AU | PORCA SEXT. 5/16 INOX | 72.00 | 0.16 | 11.49 |
| 060 | 60B3.3.5 | S99.686.6033-01 | REF. FIXAC. TRANSISTOR - CPU BOX | 69.00 | 0.17 | 11.43 |
| 004 | 4J4.14 | MPX.T01.T051-28 | TERMINAL SOQUETE MATE-N-LOK 140 TYCO REF | 60.00 | 0.19 | 11.39 |
| 005 | 5C5.5 | R14.529.7595-PT | SUP. PTA-F COMPAR. MOTOR SANDERO/LOGAN 2 | 11.00 | 1.04 | 11.39 |
| | | MPX.E00.E057-03 | REBITE ACO MAND. ACO TIPO ESTRUT. 6.4X20.5MM ZB | 12.00 | 0.95 | 11.38 |
| 021 | 021 | MPX.T00.T007-01 | RESISTOR CARVAO 100R 1/2W | 100.00 | 0.11 | 11.32 |
| 021 | LPS151 | MPX.E00.E038-69 | ESP. USIN. LATAO 1/4 (6.35MM) X 3MM (CH. | 50.00 | 0.23 | 11.31 |
| 013 | 013 | MIX.F00.F001-01 | RIBOM TIPO CERA W=110MM X L=90M - RWSYS | 2.00 | 5.64 | 11.28 |
| 060 | 60C41.2 | MPX.N00.N046-41 | CABO DE ACO CLASSE 6X7 A | 2.00 | 5.63 | 11.27 |
| 004 | 4S1.16 | MPX.T00.T052-04 | RELE AUX. 40A NA / 10A NF 12V 5 TERM. | 2.00 | 5.60 | 11.21 |
| 005 | 5C4.5 | B07.507.2258-00 | SUP. MOD. SEQ. SAMU 2010 | 3.00 | 3.73 | 11.19 |
| 013 | 013 | MPX.COL.D222-48 | AGULHA DCX27 70 NR10 P/ MAQ. INTERLOQUE | 10.00 | 1.12 | 11.19 |
| 004 | 4R1.10 | MPX.A00.A001-28 | MANG. PVC FLEXIVEL LR PARE. 3.0MM X D/I | 1.20 | 9.30 | 11.16 |
| | | MPX.E00.E053-02 | REBITE AL. MAND. ACO TIPO ABERTO ABA ABAUL. 4.8 X 16.5MM | 76.00 | 0.15 | 11.13 |
| 007 | 7A12.6 | N0D.017.0104-DZ | PAR. CAB. ABAUL. COM SEXT. INT. M8 X 20M | 50.00 | 0.22 | 11.07 |
| 060 | 60C42.1 | MPX.N01.N030-27 | FECHO RAP. RA3-A2 | 2.00 | 5.52 | 11.05 |
| 060 | 60S6.14 | S99.875.6050-23 | FIX. SIN. CHEVROLET CAPRICE 2011-2012 | 5.00 | 2.21 | 11.04 |
| 021 | 021 | MPX.A00.A004-03 | ABRAC. PLAST. 1.0 X 2.5 X 101 MM COR NAT | 563.00 | 0.02 | 11.04 |
| 005 | 5D4.8 | MPX.T00.T083-12 | DIODO SMD ZENER BZV55 C5V6 | 86.00 | 0.13 | 11.02 |
| 060 | 60C43.4 | MPX.T00.T023-11 | DIODO ZENER 39V/1W | 52.00 | 0.21 | 10.96 |
| 060 | 60S12.2 | S99.882.6052-43 | | 9.00 | 1.22 | 10.96 |
| 060 | 60S6.5 | S99.882.6065-40 | PCI MONT. MB E-TECH P/ JIG V1.0 | 9.00 | 1.22 | 10.96 |
| 021 | 021 | MPX.A00.A017-31 | FIXADOR PLAST. ADES. FPA19 (19MM X 19MM) | 28.00 | 0.39 | 10.95 |
| 004 | 4J2.10 | MPX.T00.T024-04 | DISJ. UNI. 40A CURVA B SIEMENS 5SX1 140- | 1.00 | 10.94 | 10.94 |
| 007 | 7A8.7 | N0A.017.0041-FZ | PAR. S/ CAB. ROSCA TOTAL M4X5MM R8.8 ZB | 33.00 | 0.33 | 10.94 |
| 005 | 5D4.10 | MPX.T00.T084-18 | CAPACIT. SMD 0805 220NF | 178.00 | 0.06 | 10.93 |
| 021 | 021 | MPX.T00.T090-54 | RESISTOR SMD 0805 1R4 1PORCT. | 100.00 | 0.11 | 10.82 |
| 27 | 27 | MPX.T00.T035-06 | CONEC RJ45 8 VIAS | 16.00 | 0.67 | 10.77 |
| 027 | 027 | MPX.W00.W004-04 | CORG. ANTI CHAMA AUTMOT. GRUD GC 958 15, | 12.97 | 0.83 | 10.74 |
| 060 | 60C42.3 | MPX.N00.N030-42 | MACAN. INT. ABERT. PTA T | 1.00 | 10.72 | 10.72 |
| 007 | 7A7.9 | N0A.077.0107-DZ | PAR. CAB. SEXT. M8X35MM R8.8 ZB (2) | 34.00 | 0.31 | 10.69 |
| 060 | 60S7.6 | MPX.M01.M110-08 | SAPATA DE APOIO MOD. SLIM LIGHT X | 12.00 | 0.89 | 10.64 |
| 060 | 60B3.3.5 | S99.629.6036-21 | PERFIL SIN. SLIM LIGHT-X | 1.00 | 10.63 | 10.63 |
| 005 | 5D5.10 | MPX.A02.A040-49 | BASE CONTROLE SC220 | 2.00 | 5.30 | 10.60 |
| 060 | 60S6.6 | S99.613.6045-07 | SUP. DECKL. FORD TAURUS 2012 (PT) | 10.00 | 1.06 | 10.57 |
| 005 | 5D4.12 | MPX.T00.T085-27 | RESISTOR SMD 0805 0R0 | 667.00 | 0.02 | 10.56 |
| 021 | 021 | MPX.T00.T031-34 | FUS. VID. GRAN. 10A X 32V | 23.00 | 0.46 | 10.54 |
| 060 | 60B4.2.5 | S99.684.6030-03 | TIRANTE LATAO SIN. SLIMBAR-S 720MM | 4.00 | 2.64 | 10.54 |
| 042 | 042 | MPX.COL.D210-68 | CAPA EXT. AZ MAR MOD. PMESP FEM. TAM P | 1.00 | 10.54 | 10.54 |
| 060 | 60B4.1.8 | S99.645.9002-02 | CHIC. EL. AMP. AUX. AUDI | 3.00 | 3.51 | 10.54 |
| 025 | 025.NC | PCH.RE0.4003-00 | COD. REV - 50.PCH.RE04.003.KP3S - SUP IN | 1.00 | 10.46 | 10.46 |
| 007 | 007 | N0A.221.0339-FZ | PAR. AP CAB. FLANG. PH. MITTOWALL 4.2X13 | 94.00 | 0.11 | 10.40 |
| 27 | 27 | MPX.T00.T093-40 | CONEC MINIFIT | 25.00 | 0.41 | 10.37 |
| 021 | 021 | N0X.209.0507-FV | ARR. PRESSAO B6 INOX | 93.00 | 0.11 | 10.36 |
| 060 | 60S6.13 | E14.529.6022-PT | | 8.00 | 1.30 | 10.36 |
| 004 | 4R3.3 | MPX.G03.G039-02 | ADES. IDENT. LED BAT. COMUT. | 17.00 | 0.61 | 10.33 |
| 004 | 4R3.3 | MPX.G04.G039-23 | ADES. IDENT. LED BAT. BAIXA | 17.00 | 0.61 | 10.33 |
| 021 | 021 | N0D.220.0352-FZ | PAR. CAB. PAN. PH. MITTOPLASTIC 3.0X14MM | 155.00 | 0.07 | 10.31 |
| 025 | 025.NC | PCH.RE0.4002-00 | COD. REV - 50.PCH.RE04.002.KP3S - SUP IN | 1.00 | 10.25 | 10.25 |
| 005 | 5L5.5 | S99.628.6036-18 | PERFIL SIN. SLIM LIGHT-S 2M (PT) | 2.00 | 5.12 | 10.24 |
| 060 | 60B3.3.5 | MPX.A00.A009-23 | SOQ. LAMP. STROBO (SUPOR | 20.00 | 0.51 | 10.22 |
| 021 | 021 | MPX.T00.T035-67 | CONEC. 90G PEMN1-4 METALTEX | 43.00 | 0.24 | 10.21 |
| 004 | CH1.4 | B07.575.9025-00 | CHIC. EL. INTER. TOM. ENG. REBOQ. N.019 | 1.00 | 10.17 | 10.17 |
| 004 | CHICOTE 2.3 | G01.527.9005-47 | CHIC. EL. INTER. AUDIO RD. MOTOR. DIG. X | 2.00 | 5.09 | 10.17 |
| | | N0X.075.0082-AX | PAR. CAB. SEXT. M6 X 12MM INOX | 94.00 | 0.11 | 10.17 |
| 060 | 60S4.3 | J12.580.4360-PT | SUP. SIN. TRUCK-LIGHT IVECO 170E24 CABI. SIMP. AT 6000L (PL) | 6.00 | 1.69 | 10.15 |
| 060 | 60S5.12 | S99.612.6063-21 | SUP. LAT. VIZORL. FORD TAURUS 2012 (PT) | 10.00 | 1.01 | 10.09 |
| 005 | 5A5.3 | S99.697.6042-04 | CARENAGEM QUASARDELTA (CROMADO) | 5.00 | 2.01 | 10.05 |
| 007 | 7A3.5 | MPX.E00.E057-08 | REBITE ACO MAND. ACO TIPO ESTRUT. 4.8X16 | 20.00 | 0.50 | 10.02 |
| 060 | 60C28.2 | MIX.N00.N012-00 | P/ BARRO BORR. 4.0 X 399 | 1.00 | 10.01 | 10.01 |
| 060 | 60B4.1.6 | MPX.T00.T045-78 | PCI FURADA COMUT. AUTOM. | 15.00 | 0.67 | 10.01 |
| 013 | 013 | MPX.COL.D290-30 | ETIQ. NYLON RES. 67POLIEST. 33ALGD. (2,5 | 222.00 | 0.04 | 9.98 |
| 004 | 4P16.7 | MPX.H11.H018-17 | PINO ENG. RAP. 1/2 POL. ROSCA MACHO 1/2 | 1.00 | 9.79 | 9.79 |
| 021 | 021 | MPX.T00.T035-91 | CONEC. ALOJ. PINO MATE-N-LOK 3 VIAS 1-48 | 34.00 | 0.29 | 9.79 |
| 004 | 4S6.4 | MPX.A00.A046-61 | ARO PS PAINEL EL. 2 POS. | 1.00 | 9.77 | 9.77 |
| 005 | 5M5.5 | V04.501.2652-PL | REF. CH. PORCA M6 VEIC. DIVERSOS (PL) | 14.00 | 0.70 | 9.76 |
| 060 | 60C43.4 | MPX.T00.T007-15 | RESISTOR CARVAO 2M2 1/2W | 107.00 | 0.09 | 9.76 |
| 060 | 60C43.4 | MPX.T00.T023-09 | DIODO ZENER 10V/1/2W | 89.00 | 0.11 | 9.73 |
| 027 | 027 | MPX.T01.T051-35 | TERMINAL OLHAL 4.7 AMP REFE.880642-2 | 80.00 | 0.12 | 9.69 |
| 005 | 5B5.4 | MPX.G02.G050-29 | ETIQ. ADES. IDENT. SIR. RT11 (NOVO CONCE | 5.00 | 1.93 | 9.65 |
| 060 | 60C41.6 | MPX.H03.H018-05 | CONEX. RAP. AR COMPR. RO | 2.00 | 4.81 | 9.62 |
| 060 | 60C42.2 | MPX.E00.E028-35 | JOANINHA P/ BOCA DE GRAN | 10.00 | 0.96 | 9.61 |
| 027 | 027 | MPX.V00.V042-60 | FITA ESPU. POLI. EXPAND. B/D 3MM S X 7MM | 18.62 | 0.52 | 9.60 |
| 060 | 60B19.2.8 | MPX.A00.A009-92 | CANECA 50MM PR. KAE 3.49 | 14.00 | 0.68 | 9.55 |
| 004 | 4T1.4 | I18.527.7188-PT | CH. FIXAC. QUASAR FLEX GR. FR. IX35 2020 | 10.00 | 0.95 | 9.55 |
| 021 | 021 | S99.685.6039-01 | SUP. FIX. IS2000 | 25.00 | 0.38 | 9.49 |
| 060 | 60C41.7 | MPX.M00.M010-58 | CORDAO BORR. NATURAL DIA | 9.50 | 0.99 | 9.45 |
| 27 | 27 | MPX.M00.M040-00 | PASSA FIO BORR | 16.00 | 0.59 | 9.43 |
| 060 | 60S6.4 | MPX.T00.T090-09 | RESISTOR SMD 0805 1R5 1PORCT. | 303.00 | 0.03 | 9.41 |
| 005 | 5C5.1 | S99.875.6040-04 | SOQ. LAMP. H3 KIT ROTATIVO | 7.00 | 1.34 | 9.38 |
| 005 | 5L3.2 | H29.527.7189-PT | REF. 2 LAT. PROT. CARENAGEM DIANT. - XRE | 1.00 | 9.38 | 9.38 |
| 007 | 7A12.6 | N0D.166.0605-DZ | PORCA SEXT. AT. M6 R 8.8 ZP | 47.00 | 0.20 | 9.35 |
| 025 | 025 | SSV.GM0.2002-KM | COD. REV - 50.SSV.GM02.002.KP3M - SUP RE | 2.00 | 4.66 | 9.33 |
| 021 | 021 | N0X.081.0344-AX | PAR. AA CAB. CIL. ABAUL. PH. 4.8X32MM IN | 20.00 | 0.46 | 9.26 |
| 060 | 60S10.1 | S99.613.6033-00 | SUP. CTRAL DIR. MOD. DECKL. CROWN VICTORIA (08) (PT) | 2.00 | 4.63 | 9.26 |
| 007 | 7A11.9 | N0X.093.0470-AX | PAR. CAB. RED. COM FD. 5/32X3/4 INOX | 43.00 | 0.22 | 9.25 |
| 005 | 5M5.8 | T04.527.7182-PL | SUP. CPU SIR. RMT. BCO. TRAS. HILUX CD ( | 1.00 | 9.23 | 9.23 |
| 060 | 60S10.1 | S99.617.6033-00 | ACAB. SUP. METALICO P/ SINAL. ATTACK (CENTER CAP) | 10.00 | 0.92 | 9.22 |
| 005 | 5C5.1 | S99.697.6039-28 | SUP. QUASARDOT SANDERO P.CIVIL SC (PT) | 10.00 | 0.92 | 9.17 |
| 060 | 60B4.1.10 | S99.602.6039-02 | PLAQUETA FIXAC. CHIC. PR | 38.00 | 0.24 | 9.17 |

| DEPOS | LOCALIZAÇÃO | ITEM | DESCRIÇÃO | CONTAGEM | VALOR UNIT. | VALOR GERAL |
|---|---|---|---|---|---|---|
| 005 | 5M5.5 | Y10.527.7064-PT | SUP. EXT. CASSETETE MOTO (NC) (PT) | 3.00 | 3.05 | 9.16 |
| 005 | 5C4.4 | T09.527.7083-PL | SUP. QUASARFLEX L/D GR. FR. HILUX CD 201 | 2.00 | 4.57 | 9.14 |
| 005 | 5M5.3 | T09.527.7081-PL | SUP. QUASARFLEX L/E GR. FR. HILUX CD 201 | 2.00 | 4.57 | 9.14 |
| 005 | 5C5.5 | S99.686.6033-02 | REF. FIXAC. PCI - CPU BOX | 66.00 | 0.14 | 9.08 |
| 005 | 5B5.7 | MPX.G00.G050-76 | (OBS) ETIQ. ADES. IDENT. IS1100 | 1.00 | 9.08 | 9.08 |
| 6 | | SBA.MB0.2002-00 | FIXADOR LATERAL SPRINTER | 1.00 | 9.07 | 9.07 |
| 021 | 021 | N0A.205.0504-BV | ARR. LISA 4.3 ZB | 205.00 | 0.04 | 9.06 |
| 005 | 5B4.7 | MPX.T00.T090-10 | RESISTOR SMD 0805 2R32 1PORCT. | 300.00 | 0.03 | 8.99 |
| 060 | 60C42.6 | MPX.N00.N086-53 | PLACA SIMBOLOGIA DE RISC | 1.00 | 8.99 | 8.99 |
| 026 | 26C | MPX.T02.T059-51 | CABO PP TRI. 3 x 1.5MM 750V 70 .C | 5.00 | 1.79 | 8.94 |
| 021 | 021 | MPX.T00.T007-00 | RESISTOR CARVAO 100K 1/2W | 70.00 | 0.13 | 8.94 |
| 005 | 5M5.8 | S99.652.6031-00 | BUCHA CALCO LANT. LUMINA IMATRON | 236.00 | 0.04 | 8.85 |
| 004 | CH4.7 | G50.527.9025-03 | CHIC. EL. INTER. TOM. ENG. REBOQ. N.020 | 1.00 | 8.84 | 8.84 |
| 005 | 5M5.5 | S99.618.6031-03 | BUCHA SIN. RT19M AL. 1P. (25.4) X 5/8 (1 | 8.00 | 1.10 | 8.83 |
| 004 | 4J3.14 | MPX.E00.E024-29 | ABRAC. ACO MANG. RSFIM 13-19 | 18.00 | 0.49 | 8.82 |
| 021 | 021 | N0A.166.0606-EU | PORCA SEXT. M8 R8.8 ZB | 148.00 | 0.06 | 8.81 |
| 004 | 4P9.2 | MPX.T00.T024-12 | DISJ. UNI. 40A CURVA C SIEMENS 5SX1 140- | 1.00 | 8.81 | 8.81 |
| 021 | 021 | N0X.075.0091-AX | PAR. CAB. SEXT. M6X50MM INOX | 15.00 | 0.59 | 8.79 |
| 060 | 60C41.3 | MPX.H01.H018-78 | COTOVELO 1/2 X 90. GALVA | 2.00 | 4.39 | 8.78 |
| 6 | | N0X.205.0508-LV | | 50.00 | 0.18 | 8.77 |
| 026 | 26C | MPX.T00.T059-74 | CABO EXTRA-FLEXIVEL 0.35MM 22 AWG AZ - 1 | 25.00 | 0.35 | 8.75 |
| 021 | 021 | N0X.075.0068-AX | PAR. CAB. SEXT. M5X25MM R8.8 INOX | 38.00 | 0.23 | 8.75 |
| 060 | 60S10.1 | S99.612.6045-78 | SUP. CTRAL VIZORL. BLAZER 4.3 (PT) | 6.00 | 1.46 | 8.73 |
| 060 | 60S10.1 | S99.613.6033-78 | | 8.00 | 1.08 | 8.65 |
| 060 | 60C41.5 | MPX.H04.H024-38 | TAMPA P/ CONDULETE 1P. 2 | 2.00 | 4.31 | 8.62 |
| 060 | 60S6.13 | S99.618.6031-00 | BUCHA SIN. RT19M NYLON 19 X 26MM | 38.00 | 0.23 | 8.58 |
| 026 | 26C6.6 | MPX.T00.T093-83 | CONEC. VAL-U-LOK 02 VIAS TYCO 794954-2 | 32.00 | 0.27 | 8.57 |
| 005 | 5B5.5 | MPX.T00.T007-00 | RESISTOR CARVAO 100K 1/2W | 67.00 | 0.13 | 8.55 |
| 060 | 60S5.4 | MPX.A01.A040-27 | CARENAGEM LANT. QUASAR 7X4 DOUBLE (ABS/PC PRETO) | 3.00 | 2.84 | 8.51 |
| 007 | 7A8.9 | N0A.077.0131-DZ | PAR. CAB. SEXT. M10X1,25X80MM R8.8 ZB (R | 6.00 | 1.42 | 8.50 |
| 060 | 60S6.4 | MPX.T00.T007-62 | RESISTOR CARVAO 18K 2W | 84.00 | 0.10 | 8.49 |
| 060 | 60B20.1.1 | MPX.T00.T023-28 | DIODO ZENER 2V4 / 500MW | 100.00 | 0.08 | 8.44 |
| | | N0A.081.0307-FZ | PAR. AA CAB. CIL. ABAUL. PH. 3.5X9.5MM ZB | 152.00 | 0.06 | 8.42 |
| 004 | 4S7 | MPX.T00.T037-66 | LAMP. INCAND. 5W 24V | 4.00 | 2.10 | 8.41 |
| | | N0A.200.0506-AV | ARR. LISA A 5.3 | 190.00 | 0.04 | 8.40 |
| | | N0A.075.0109-DZ | PARAF. M8 X 45 | 20.00 | 0.42 | 8.40 |
| 060 | 60B3.2.10 | S99.612.6075-12 | F.GUARD VIZORL. LOGAN/SA | 1.00 | 8.39 | 8.39 |
| 060 | 60B3.2.10 | S99.612.6075-16 | F.GUARD VIZORL. LOGAN/SA | 1.00 | 8.39 | 8.39 |
| 004 | 4P16.5 | MPX.A01.A046-08 | ARO PS PAINEL EL. 4 POS. 2P+T (2-110) NC | 1.00 | 8.38 | 8.38 |
| 060 | 60S7.13 | MPX.A01.A040-77 | | 2.00 | 4.18 | 8.37 |
| 007 | 7A5.8 | N0B.071.0314-DZ | PAR. AA CAB. CHT. ESC. PH 4 X 16MM ZA | 220.00 | 0.04 | 8.36 |
| 021 | 021 | N0A.220.0032-FZ | PAR. CAB. PAN. PH. MITTOPLASTIC 3.5X14MM | 108.00 | 0.08 | 8.35 |
| | | N0A.075.0090-DZ | PARAF. M6 X 45 INOX | 84.00 | 0.10 | 8.34 |
| 013 | 013 | MPX.COL.D290-29 | ETIQ. NYLON RES. 67POLIEST. 33ALGD. (2,5 | 185.00 | 0.04 | 8.27 |
| 025 | 025.FIX | MPX.T00.T037-05 | LAMP. HALG. 55W 12V H3 | 1.00 | 8.21 | 8.21 |
| 060 | 60C43.4 | MPX.T00.T005-13 | CAPACIT. ELETROL. 220UF 16V RADIAL | 82.00 | 0.10 | 8.16 |
| 060 | 60S6.5 | MPX.A01.A040-59 | (OBS.) LENTE EXT. QUASARLINE VERMELHA | 8.00 | 1.02 | 8.15 |
| 025 | 025.FIX | N0A.081.0333-FZ | PAR. AA CAB. CIL. ABAUL. PH. 3.5X22MM ZB | 160.00 | 0.05 | 8.15 |
| 021 | 021 | S99.614.9022-01 | CHIC. EL. SIN. RT19PMLED-S HASTE FIXA E | 2.00 | 4.07 | 8.14 |
| 005 | 5L5.10 | R23.501.2690-PT | FIX. SIN. MASTER X62 L1H1 (PT) | 4.00 | 2.03 | 8.12 |
| 060 | 60S10.1 | S99.634.6033-00 | REF. TUBO SIR. RT15 (ZA) | 13.00 | 0.62 | 8.11 |
| 007 | 7A8.3 | N0X.039.0044-AX | PAR. CAB. SEXT. M4X12MM INOX | 72.00 | 0.11 | 8.10 |
| 005 | 5M5.5 | Y10.527.7063-PT | SUP. INF. CASSETETE MOTO (NC) (PT) | 3.00 | 2.70 | 8.10 |
| 060 | 60S5.1 | MPX.G02.G050-30 | | 3.00 | 2.66 | 7.98 |
| 007 | 7A12.8 | N0X.035.0134-LZ | PAR. CAB. CIL. COM SEXT. INT. M10X90MM R | 6.00 | 1.33 | 7.98 |
| 060 | 60S5.6 | S99.687.9002-00 | CHIC. EL. EXTERNO 1 RT100S | 1.00 | 7.97 | 7.97 |
| 060 | 60C2.2 | MPX.N01.N084-88 | SUP. FIXAC. LANT. SERV. | 1.00 | 7.97 | 7.97 |
| 007 | 7A10.5 | N0A.075.0133-DZ | PAR. CAB. SEXT. M10X1,25X80MM R8.8 ZB (R | 4.00 | 1.99 | 7.95 |
| 005 | 5B5.3 | MPX.T00.T084-20 | CAPACIT. SMD 0805 4.7NF | 273.00 | 0.03 | 7.95 |
| 004 | 4P16.7 | MPX.H10.H018-73 | BUCHA REDUCAO 3/4 POL. X 1/2 POL. | 1.00 | 7.94 | 7.94 |
| 060 | 60C42.1 | MPX.H04.H017-12 | PONTEIRA FEMEA C/ TRAVA | 1.00 | 7.94 | 7.94 |
| 027 | 027 | MPX.T02.T059-55 | CABO FLEXIVEL 0.35MM VD 105C 300V | 23.00 | 0.34 | 7.92 |
| 021 | 021 | MPX.T00.T093-40 | CONEC. MINIFIT JR. 6 VIAS MOLEX REF.5559 | 19.00 | 0.41 | 7.88 |
| 005 | 5B5.9 | MPX.T00.T007-01 | RESISTOR CARVAO 100R 1/2W | 69.00 | 0.11 | 7.81 |
| 004 | 4J4.15 | MPX.T01.T051-03 | TERM. SAPO NEG. ENG. RAP. REFE. 1507905 | 1.00 | 7.81 | 7.81 |
| 005 | 5A5.3 | MPX.A01.A040-25 | CARENAGEM TRAS. LANT. WL-QUASAR 7X4 (ABS | 4.00 | 1.95 | 7.80 |
| 005 | 5B5.8 | MPX.T00.T007-07 | RESISTOR CARVAO 1K8 1/2W | 58.00 | 0.13 | 7.75 |
| 004 | 4T4.8 | J16.507.2958-PL | SUP. SIR. RT100 / 50 WTS COMP. MOTOR IVE | 1.00 | 7.73 | 7.73 |
| 060 | 60C42.5 | MPX.N03.N084-88 | TL P/ FIXAC. DE FAL. DE | 2.00 | 3.87 | 7.73 |
| 060 | 60C41.2 | MPX.N00.N030-14 | FECH EXTERNA PTA FIAT UN | 1.00 | 7.73 | 7.73 |
| 020 | 020.FIX | N0A.081.0320-FZ | PAR. AA CAB. CIL. ABAUL. PH. 4.8X13MM ZB | 53.00 | 0.15 | 7.69 |
| 005 | 5B5.10 | MPX.T00.T007-76 | RESISTOR METAL FILM 2R2 2W | 40.00 | 0.19 | 7.69 |
| | | N0A.077.0125-DZ | PARAF. M10 X 30 | 10.00 | 0.77 | 7.65 |
| 005 | 5B5.3 | MPX.T00.T005-12 | CAPACIT. ELETROL. 2200UF 25V RADIAL | 9.00 | 0.85 | 7.65 |
| 005 | 5M5.5 | R13.883.6050-P1 | FIX. SIN. NOVO LOGAN 2014 (P1) | 6.00 | 1.27 | 7.61 |
| | | S99.612.9002-02 | CHIC. EL. N.2 SIN VIZORLIGHT | 3.00 | 2.53 | 7.58 |
| 004 | CH3.4 | G01.527.9005-17 | CHIC. EL. INTER. AUDIO RD. MOTOR. N.001 | 1.00 | 7.56 | 7.56 |
| 060 | 60S11.2 | F01.527.6030-PT | SUP. L/E FIXAC. SIN. COURIER CAP. FIBRA (PT) | 1.00 | 7.56 | 7.56 |
| 005 | 5M5.2 | O41.561.3616-PL | REF. P/ BASE MAGN. MIC RD SPR 415 BASE M | 7.00 | 1.08 | 7.55 |
| 060 | 60B3.3.8 | MPX.M00.M010-91 | JUNTA DE MONT. (2) LANT. | 5.00 | 1.50 | 7.49 |
| 005 | 5M5.5 | G56.527.7106-PL | REF. 02 QLINE 02 QFLEX GR. FR. TRAIL BLA | 2.00 | 3.74 | 7.48 |
| 021 | 021 | MPX.T00.T085-09 | RESISTOR SMD 0805 2K2 | 506.00 | 0.01 | 7.46 |
| 004 | 4P16.2 | MPX.G06.G039-68 | ADES. TAMPA COMBUST. DUSTER 2014 | 21.00 | 0.35 | 7.45 |
| 060 | 60C43.4 | MPX.T00.T005-04 | CAPACIT. CERAM. 470PF 1000V | 72.00 | 0.10 | 7.45 |
| 060 | 60C42.4 | MPX.G00.G049-24 | ADESIVO TRANSPORTE PRODU | 3.00 | 2.48 | 7.44 |
| | | MPX.E00.E053-03 | REBITE 4.8 X 10 | 158.00 | 0.05 | 7.39 |
| 041 | 041 | MPX.G02.G050-34 | ETIQ. ADES. IDENT. SIN. WINGLUX-S (NOVO | 10.00 | 0.74 | 7.35 |
| 005 | 5C5.2 | S99.638.6033-02 | SUP. FIXAC. SIR. RT30D (AUTOMOVEIS) (PT) | 9.00 | 0.81 | 7.32 |
| 005 | 5M5.7 | R19.523.7093-PL | SUP. SIN. 2 QUASAR FLEX GR. FR. SUPER. D | 1.00 | 7.32 | 7.32 |
| 042 | 042 | MPX.COL.D270-04 | CAPA EXT. TERBRIM CZ RT TIRA TEC. VELCRO | 6.00 | 1.22 | 7.31 |
| | | N0A.220.0018-FZ | PAR. CAB. PAN. PH. MITTOPLASTIC 3.0X8MM ZB | 80.00 | 0.09 | 7.31 |
| 005 | 5D4.11 | MPX.T00.T084-33 | CAPACIT. SMD 0805 100NF 50V | 342.00 | 0.02 | 7.29 |
| 060 | 60S6.1 | MPX.M00.M040-01 | PASSA FIO BORR. 1/4 (6.35MM) X 3/16 (4.76MM) - 703 | 222.00 | 0.03 | 7.27 |
| 004 | 4P16.1 | MPX.G07.G039-41 | ADES. PAINEL 3 OX. (EXP.) PRETO | 1.00 | 7.27 | 7.27 |
| 007 | 7A9.2 | N0A.116.0356-FZ | PAR. AA CAB. SEXT. FLANG. 5.5X2.1/2 ZB | 43.00 | 0.17 | 7.25 |
| 005 | 5B5.3 | MPX.T00.T007-04 | RESISTOR CARVAO 150K 1/2W | 96.00 | 0.07 | 7.19 |
| 005 | 5B6.5 | MPX.T00.T098-34 | PCI FURADA ATTACK-MB+CORNER V-1.0 | 1.00 | 7.14 | 7.14 |
| 004 | 4P16.2 | MPX.G01.G039-20 | ADES. USE CINTO SEG. ESPANHOL | 7.00 | 1.02 | 7.14 |
| 005 | 5M5.2 | G50.527.7655-PT | REF. 01 QFLEX GRADE MOTOR S10 / TRAIL BL | 5.00 | 1.43 | 7.13 |
| 007 | 7A2.5 | N0A.061.0032-FZ | PAR. AA CAB. CHT. ESC. PH. 3.5X19MM ZB | 92.00 | 0.08 | 7.12 |
| 060 | 60C43.4 | MPX.T00.T007-20 | RESISTOR CARVAO 560K 1/2W | 72.00 | 0.10 | 7.11 |
| 060 | 60C23.2.9 | R22.507.9025-10 | CHIC. EL. INTER. PAINEL | 1.00 | 7.09 | 7.09 |
| 27 | 27 | MPX.T00.T036-00 | CONEC PTA RECEP | 71.00 | 0.10 | 7.04 |
| 021 | 021 | MPX.M00.M050-02 | PINO ELASTICO D. 3.0MM X 12MM DIN1481 CA | 33.00 | 0.21 | 7.03 |
| 004 | 4T3.3 | R19.527.7834-PL | SUP. SIN. 02 QUASAR LINE GR. SUPER. FR. | 1.00 | 7.03 | 7.03 |
| 007 | 7B5.13 | N0A.073.0021-DZ | PAR. CAB. PAN. PH. M3X16MM R8.8 ZB | 180.00 | 0.04 | 7.02 |
| 060 | 60S10.1 | G15.501.6029-PT | | 1.00 | 6.99 | 6.99 |
| 060 | 60S7.1 | MPX.M00.M110-27 | SAPATA BORR. EXTS. CCAMB STRADA | 8.00 | 0.87 | 6.99 |
| 004 | 4S8.9 | MPX.N00.N040-18 | DOBR. PTA ARM. PRESSAO COMUM 0,07MM (BAT | 3.00 | 2.32 | 6.96 |
| 005 | 5B5.5 | MPX.T00.T051-70 | JUMPER 2,54MM AMP/TYCO 4-530153-1 | 200.00 | 0.03 | 6.94 |

| DEPOS | LOCALIZAÇÃO | ITEM | DESCRIÇÃO | CONTAGEM | VALOR UNIT. | VALOR GERAL |
|---|---|---|---|---|---|---|
| 060 | 60S5.13 | S99.634.6033-01 | REF. TUBO SIR. RT15 (PU) | 19.00 | 0.37 | 6.94 |
| 005 | 5D5.11 | MPX.T00.T085-64 | RESISTOR SMD 0805 47K | 574.00 | 0.01 | 6.92 |
| 005 | 5B6.5 | MPX.A01.A040-51 | LENTE EXT. LANT. QUASAR BLAZE 6X4 (PC CR | 2.00 | 3.44 | 6.88 |
| 021 | 021 | S99.636.6031-02 | ESP. RED. SIN. RT27 ACO 7/16 (11.11) X 5 | 20.00 | 0.34 | 6.87 |
| | | MPX.G02.G050-23 | ETIQ. ADES. IDENT. SIN. DIGILIGHT-S (NOV | 5.00 | 1.37 | 6.87 |
| 004 | 4P16.9 | MPX.A00.A017-44 | REBITE PARABARRO P250-GM (PEAD) (CAB. ME | 54.00 | 0.13 | 6.85 |
| 005 | 5M5.2 | MPX.E00.E061-09 | SUP. FIXAC. SIN. SLIMLIGHT DIR./ESQ. (PT | 6.00 | 1.14 | 6.85 |
| 027 | 027 | MPX.T00.T051-46 | TERM. TIPO OLH. 10.4MM CABO 4.0 A 6.0MM | 700.00 | 0.01 | 6.82 |
| | | NOX.039.0108-AX | PARF. M8 X 40 | 14.00 | 0.49 | 6.82 |
| 021 | 021 | N0A.222.0047-FZ | PAR. CAB. FLANG. PH. MITTOPLASTIC 4.0X20 | 34.00 | 0.20 | 6.76 |
| 016 | 016 | MPX.G00.G050-83 | ETIQ. ADES. TIPO LACRE DE SEGURANCA 25X2 | 23.00 | 0.29 | 6.73 |
| | | MPX.E00.E053-02 | BEB. MAND 8 X 16 | 46.00 | 0.15 | 6.73 |
| 005 | 5B5.11 | MPX.T00.T023-00 | DIODO 1N4004 | 111.00 | 0.06 | 6.73 |
| 005 | 5A5.11 | MPX.M01.M110-12 | PERFIL BORR. (2) LANT. DIGILIGHT | 1.00 | 6.73 | 6.73 |
| | | N0X.075.0106-AX | PARAF.M8 X 30 | 4.00 | 1.67 | 6.70 |
| 007 | 7A12.1 | N0D.209.0505-FV | ARR. PRESSAO B5 ZP | 188.00 | 0.04 | 6.64 |
| 060 | 60C41.7 | MPX.A00.A037-01 | TE INT. TRIPLO 3/4 (19.0 | 2.00 | 3.32 | 6.64 |
| 6 | | SRA.GM0.1008-00 | SUPORTE RADIO | 1.00 | 6.60 | 6.60 |
| | | N0A.166.0605-EU | PORCA SEXT | 124.00 | 0.05 | 6.60 |
| 27 | | MPX.T02.T059-01 | CABO FLEXIVEL | 30.00 | 0.22 | 6.60 |
| 013 | 013 | MPX.COL.D290-21 | ETIQ. NYLON RES. 67POLIEST. 33ALGD. (2,5 | 162.00 | 0.04 | 6.59 |
| | | N0A.075.0086-DZ | PARAF.CAB.SEXT. M6 X 25 | 34.00 | 0.19 | 6.58 |
| 004 | 4T4.11 | T09.526.7795-CT | SUP. FIXAC. MCC. JUNTO DIV. CELA HILUX S | 1.00 | 6.52 | 6.52 |
| 004 | 4T1.10 | O41.575.3614-PL | REF. FIX. SUP SIR. COMPART. INF. MOTOR - | 2.00 | 3.24 | 6.48 |
| 060 | 60C42.3 | MPX.N04.N084-75 | CADEADO E-25 - LATAO | 1.00 | 6.43 | 6.43 |
| 004 | 4T3.9 | G52.523.7165-CT | REF. PROT. DIV. TRAS. SUPER. L/E SPIN 20 | 1.00 | 6.42 | 6.42 |
| 060 | 60C8.2.4 | MPX.T01.T035-17 | CONEC. RJ45 CAT6 MACHO P | 4.00 | 1.60 | 6.41 |
| 006 | CANI04 | MPX.E00.E016-09 | CANT. ACO 1/8X1.1/4X1.1/4X6000MM / ASTM | 1.00 | 6.40 | 6.40 |
| 060 | 60C42.3 | MPX.H04.H024-78 | TAMPAO P/ CONDULETE MULT | 10.00 | 0.64 | 6.36 |
| 060 | 60S6.8 | S99.668.6033-00 | SUP. FIXAC. LANT. FLEXLIGHT (STD) PC 01 (PT) | 8.00 | 0.79 | 6.36 |
| | | N0A.209.0503-FV | ARR. LISA M3 | 1,733.00 | 0.00 | 6.33 |
| 021 | 021 | MPX.T00.T062-00 | SCR MCR22-8 | 4.00 | 1.57 | 6.28 |
| 016 | 016 | MPX.T00.T013-06 | CHV HH 201 110/220V 5A X 250V - 10A X 12 | 1.00 | 6.28 | 6.28 |
| 004 | 4T4.6 | J16.501.2258-PL | BASE P/ MODULO SEQ. SOB BCO MOT. DAILY C | 2.00 | 3.13 | 6.26 |
| 060 | 60S10.1 | V24.605.6024-PT | ALONG. DIR. SIN. PARATI G4 C/ BAG. (PT) | 2.00 | 3.13 | 6.26 |
| 016 | 016 | MPX.G01.G050-54 | ETIQ. ADES. IDENT. RT1000-SV | 1.00 | 6.24 | 6.24 |
| 060 | 60C8.1 | MPX.N00.N053-05 | SIFAO FLEXIVEL EXTENSIVO | 1.00 | 6.24 | 6.24 |
| 007 | 7A1.4 | N0A.212.0631-AV | ARR. LISA 3/16 (4.76MM) X 1/2 (12.7MM) Z | 113.00 | 0.06 | 6.23 |
| 005 | 5M5.7 | Y10.527.7576-00 | SUP. INTERR. EVOL. S/ ENTR. MIC. (FIXADO | 6.00 | 1.04 | 6.22 |
| 027 | 027 | MPX.T00.T035-38 | TERMINAL POSITIVE LOCK REC 6.3 TYCO REFE | 29.00 | 0.21 | 6.22 |
| 007 | 7A6.11 | N0A.075.0067-DZ | PAR. CAB. SEXT. M5X20MM R8.8 ZB | 72.00 | 0.09 | 6.17 |
| 060 | 60S10.1 | V24.605.6023-PT | ALONG. ESQ. SIN. PARATI G4 C/ BAG. (PT) | 2.00 | 3.08 | 6.16 |
| 005 | 5D5.9 | MPX.T00.T015-67 | INTERR. TECLA MARGIRIUS 16123 M9FT11FEE2 | 1.00 | 6.11 | 6.11 |
| 99 | 99 | | CONETIVA 48 | 20.00 | 0.30 | 6.09 |
| 99 | 99 | | EMBALAGEM RT27 C | 130.00 | 0.05 | 6.09 |
| 004 | 4R2.16 | MPX.T00.T015-76 | INTERR. ALAV. CS-301D MB1P1 | 1.00 | 6.09 | 6.09 |
| 060 | 60S6.8 | MPX.T00.T007-30 | RESISTOR METAL FILM 10K | 62.00 | 0.10 | 6.07 |
| 060 | 60C43.4 | MPX.T00.T005-45 | CAPACIT. ELETROL. 1000UF 25V RADIAL EPCOS | 9.00 | 0.67 | 6.04 |
| 060 | 60S6.12 | I13.883.6050-P2 | FIX. SIN. BAG. L/D/E KIA SPORTAGE ACTIVE (P2) | 3.00 | 2.01 | 6.03 |
| 060 | 60S5.8 | S99.661.9002-01 | | 2.00 | 3.01 | 6.02 |
| 060 | 60C43.4 | MPX.T00.T005-23 | CAPACIT. POLIEST. METALIZ. 0.039UF 250V | 20.00 | 0.30 | 6.00 |
| 005 | 5M5.5 | B28.527.7595-00 | SUP. PTA-F PALIO 2005 RSTNG II AL. | 4.00 | 1.50 | 5.99 |
| 060 | 60S11.2 | MPX.M00.M130-04 | BOTOES DSC40 | 1.00 | 5.97 | 5.97 |
| 004 | 4S5.4 | MPX.G00.G039-77 | ADES. P/ PTA ARM. CTRAL | 4.00 | 1.49 | 5.97 |
| 007 | 7A1.5 | N0D.200.0502-AV | ARR. LISA A3.2 ZP | 314.00 | 0.02 | 5.97 |
| 007 | 7A3.6 | MPX.E00.E053-11 | REBITE AL. MAND. ACO TIPO ABERTO ABA ABA | 93.00 | 0.06 | 5.95 |
| 6 | | B41.519.2799-PL | | 50.00 | 0.12 | 5.94 |
| | | N0A.077.0196-DZ | PARAF. M10 X 130 | 7.00 | 0.84 | 5.90 |
| 060 | 60B3.3.4 | MPX.A00.A009-27 | CLIP ESP. CIRC. IMPR. HE | 44.00 | 0.13 | 5.88 |
| | | N0X.075.0045-AX | PAR. CAB. SEXT. M4X16MM INOX | 33.00 | 0.18 | 5.85 |
| 005 | 5B5.6 | MPX.T00.T010-08 | TRANSISTOR TIP31 | 5.00 | 1.16 | 5.80 |
| 004 | 4T3.4 | O41.507.2697-PT | SUP. N.3 GPS DISCOVERY TETO SPRINTER SAM | 2.00 | 2.88 | 5.76 |
| 005 | 5M5.7 | V25.527.7143-PL | ESP. USIN. AL. 1/2 D. X 7MM FURO X 4MM C | 8.00 | 0.72 | 5.75 |
| 021 | 021 | MPX.G00.G050-84 | ETIQ. ADES. IDENT. Q STROBO LED | 25.00 | 0.23 | 5.72 |
| 060 | 60C23.2.7 | R05.507.9005-34 | CHICOTE ELETRICO PARA LIGACAO DO ALARME DE RE (EXTENSAO) | 1.00 | 5.71 | 5.71 |
| 007 | 7A4.9 | N0A.081.0316-FZ | PAR. AA CAB. CIL. ABAUL. PH. 4.2X19MM ZB | 43.00 | 0.13 | 5.70 |
| 004 | CH2.17 | J16.563.9025-02 | CHIC. EL. ALIM. BRAKE LIGHT N.003 | 1.00 | 5.68 | 5.68 |
| 004 | 4T2.9 | R19.521.7595-PL | SUP. PTA-F COMPAR. MOTOR DUSTER 2015 - P | 2.00 | 2.84 | 5.68 |
| 005 | 5C4.4 | T04.575.3610-PT | FIX. SIN. TOYOTA HILUX CD 2018 (PT) | 4.00 | 1.42 | 5.68 |
| | | N0A.071.0043-DZ | PAR. CAB. CHT. ESC. PH. M4X10MM R8.8 ZB | 80.00 | 0.07 | 5.67 |
| 060 | 60S7.5 | MPX.M00.M110-34 | BASE BORR. THOR LIGHT DOUBLE | 2.00 | 2.83 | 5.65 |
| 6 | | MPX.T01.T035-06 | | 25.00 | 0.22 | 5.62 |
| 026 | 26C4.2 | MPX.T00.T031-22 | FUS. MINIVAL 7,5A MTA REFE.0600120 | 28.00 | 0.20 | 5.62 |
| 005 | 5M5.2 | G50.527.7654-PT | SUP. 01 QFLEX GRADE MOTOR S10 / TRAIL BL | 4.00 | 1.40 | 5.58 |
| 060 | 60S6.10 | S99.614.6031-01 | | 11.00 | 0.51 | 5.57 |
| 060 | 60C23.2.8 | G13.521.9005-05 | CHIC. EL. ALIM. BREAK LI | 1.00 | 5.57 | 5.57 |
| 004 | 4T2.1 | P06.507.2652-PT | REF. CH. PORCA M10 OBL. (PT) | 4.00 | 1.39 | 5.54 |
| 004 | 4T3.4 | O41.507.2694-PT | SUP. N.2 GPS DISCOVERY TETO SPRINTER SAM | 2.00 | 2.73 | 5.45 |
| | | N0A.075.0081-DZ | PARAF. M6 X 10 | 55.00 | 0.10 | 5.45 |
| 005 | 5D5.10 | MPN.T00.T083-00 | DIODO SMD RETIFICADOR 1SS355 NAC. | 51.00 | 0.11 | 5.41 |
| 6 | | N0X.200.0506-LV | | 50.00 | 0.11 | 5.40 |
| 021 | 021 | N0A.166.0600-EU | PORCA SEXT. M2.5 R8.8 ZB | 97.00 | 0.06 | 5.39 |
| 004 | 4T4.11 | F42.527.7486-PL | SUP. SIR. RT100WTS COMPCT GR. INF. FR. F | 1.00 | 5.33 | 5.33 |
| 060 | 60C41.5 | MPX.A00.A001-50 | SILENCIADOR LATAO 1/2 PL | 1.00 | 5.33 | 5.33 |
| | | N0A.075.0085-DZ | PAR. CAB. SEXT. M6X20MM R8.8 ZB | 27.00 | 0.20 | 5.33 |
| 004 | 4P9.2 | MPX.Y00.Y054-34 | COBERTOR CORTA FEBRE | 1.00 | 5.30 | 5.30 |
| | | N0A.209.0501-FV | ARR.PRESSÃO B3 | 500.00 | 0.01 | 5.30 |
| 060 | 60S4.3 | N0A.220.0020-FZ | PAR. CAB. PAN. PH. MITTOPLASTIC 3.0X12MM ZB | 85.00 | 0.06 | 5.28 |
| 005 | 5H4.7 | S99.620.6037-00 | BASE SUSTENT. SIN. RT20 (PT) | 1.00 | 5.24 | 5.24 |
| 005 | 5D6.2 | MPX.T00.T093-18 | CONEC. PEF1-6 SOQ. METALTEX | 50.00 | 0.10 | 5.24 |
| 004 | 4P16.7 | MPX.A00.A002-52 | BUCHA DE RED. 1P. P/ 1/2 | 3.00 | 1.75 | 5.24 |
| 060 | 60C41.5 | MPX.E00.E028-23 | CLIPE CABO ACO 1.2 MM | 14.00 | 0.37 | 5.24 |
| 004 | CH1.2 | MPX.A00.A004-29 | ABRAC. PLAST. PINO P/ FIXAC. COR CZ PTS1 | 7.00 | 0.73 | 5.10 |
| 060 | 60S5.6 | S99.644.6039-05 | TAMPA 1 FURO POWER SUPPLY (PT) | 4.00 | 1.28 | 5.10 |
| 060 | 60S6.13 | MPX.T01.T098-20 | PCI FURADA WARNING LIGHT 6X4 (8L) | 1.00 | 5.08 | 5.08 |
| 060 | 60C8.2.4 | MPX.E00.E024-15 | ABRAC. ACO FORMATO U 1/7 | 13.00 | 0.39 | 5.07 |
| 060 | 60S11.2 | F32.586.3450-00 | | 1.00 | 5.04 | 5.04 |
| 060 | 60C42.7 | MPX.A00.A002-05 | TUBO NYLON PR 0,6 X 0,4 | 5.00 | 1.01 | 5.04 |
| 004 | 4J4.11 | MPX.T00.T039-03 | LANT. GF REFER. 121 ACR AMBAR | 1.00 | 5.03 | 5.03 |
| 005 | 5C5.1 | S99.651.6039-00 | TAMPA DOB. GABIN. INTERC. VEIC. (PT) | 1.00 | 5.03 | 5.03 |
| 007 | 7A7.8 | N0D.017.0086-LZ | PAR. S/ CAB. COM SEXT. INT. M6X25MM R12. | 14.00 | 0.36 | 5.03 |
| 007 | 7A8.8 | N0D.061.0332-FZ | PAR. AA CAB. CHT. ESC. PH. 3.5X19MM ZP | 189.00 | 0.03 | 5.02 |
| 060 | 60S6.8 | MPX.T00.T090-53 | RESISTOR SMD 0805 71K5 1PORCT. | 284.00 | 0.02 | 5.02 |
| 005 | 5A5.3 | MPX.T00.T034-13 | ARR. LISA 8.0 X 0.8 X 4.5MM FENOLITE | 140.00 | 0.04 | 5.01 |
| 27 | 27 | MPX.T00.T093-10 | HOUSING BLACK | 4.00 | 1.25 | 5.01 |
| 005 | 5M5.7 | O05.507.2652-00 | REF. CH. 63MM PORCA M8 VEIC. DIVERSOS PA | 9.00 | 0.55 | 4.98 |
| | | N0A.075.0067-DZ | PAR. CAB. SEXT. M5X20MM R8.8 ZB | 58.00 | 0.09 | 4.97 |
| | | MPX.A00.A040-23 | PASSA FIO PLAST 16MM | 34.00 | 0.15 | 4.97 |
| | | MPX.E00.E053-42 | REB.AL MAND AÇO | 51.00 | 0.10 | 4.97 |
| 016 | 016 | MPX.W00.W004-04 | CORG. ANTI CHAMA AUTMOT. GRUD GC 958 15, | 6.00 | 0.83 | 4.97 |

| DEPOS | LOCALIZAÇÃO | ITEM | DESCRIÇÃO | CONTAGEM | VALOR UNIT. | VALOR GERAL |
|---|---|---|---|---|---|---|
| 6 | | SGE.RE0.8009-00 | SUPORTE SUPERIOR MASTER | 2.00 | 2.45 | 4.91 |
| 004 | 4J2.10 | MPX.T00.T024-54 | DISJ. UNI. 25A CURVA C SIEMENS 5SX1 125- | 1.00 | 4.90 | 4.90 |
| 27 | 27 | MPX.T00.T035-91 | CONEC ALOJ PINO | 17.00 | 0.29 | 4.89 |
| | | MPX.E00.E058-04 | REBITE ACO TUB. ABERTO CAB. PLANA M5X14MM ZA | 58.00 | 0.08 | 4.89 |
| 060 | 60S6.8 | MPX.T00.T085-56 | | 273.00 | 0.02 | 4.89 |
| 060 | 60C8.1 | MPX.N01.N030-21 | ENGATE SANTO ANGELO B1 B | 4.00 | 1.22 | 4.88 |
| 042 | 042 | MPX.COL.D270-07 | CAPA EXT. TERBRIM PR RT TIRA ELASTICO VE | 4.00 | 1.22 | 4.87 |
| 005 | 5C4.4 | H03.527.7762-00 | ESP. USIN. AL. DE=1P. (25.4MM) X L=5MM X | 2.00 | 2.42 | 4.84 |
| 005 | 5B5.12 | MPX.T00.T007-67 | RESISTOR METAL FILM 560R | 72.00 | 0.07 | 4.83 |
| 060 | 60B9.1 | H01.527.7111-PT | SUP. LANT. QUASAR DELTA | 2.00 | 2.41 | 4.82 |
| 060 | 60B3.3.5 | S99.628.6039-00 | F.GUARD SLIM LIGHT 1 MOD | 1.00 | 4.81 | 4.81 |
| 060 | 60B4.1.6 | MPX.G01.G050-58 | (OBS.) ETIQ. ADES. IDENT | 5.00 | 0.96 | 4.81 |
| 004 | 4T2.11 | G50.527.7595-PL | SUP. 1 FUS./2 RELES INTN PAINEL S10 CD 2 | 3.00 | 1.60 | 4.79 |
| 005 | 5C4.1 | S99.650.6033-04 | (OBS) SUP. FIXAC. MOD. G3 4x2 LED LANT. | 21.00 | 0.23 | 4.78 |
| | | B07.513.2652-PL | REF. CH. OBL. PORCA M8 VEIC. DIVERSOS (PL) | 6.00 | 0.79 | 4.76 |
| | | MPX.A00.A009-10 | TAMPA LAT SIN RT15/18 | 9.00 | 0.53 | 4.74 |
| 026 | 26C6.7 | MPX.T00.T031-68 | BASE RELE HOUSING ASSY 9P REFE.TYCO 4440 | 4.00 | 1.18 | 4.74 |
| 005 | 5A5.3 | H06.527.7143-00 | ESP. USIN. AL. DE= 1/2 X L= 4MM X DI= 7M | 16.00 | 0.30 | 4.73 |
| 060 | 60S10.1 | S99.693.6039-00 | SUP. (L) P/ SIN. SOLLOLIGHT | 2.00 | 2.36 | 4.71 |
| 005 | 5B5.6 | MPX.T00.T005-33 | CAPACIT. ELETROL. 1UF 100V RADIAL | 136.00 | 0.03 | 4.70 |
| 060 | 60S10.1 | O26.527.6022-PT | FIX. SIN. CAMIN. MB AXOR 2826 - 2006 (PT) | 3.00 | 1.56 | 4.69 |
| 021 | 021 | S99.661.6040-01 | ANEL REF. ROSCA DRIVER 35.0X47.0X1.5MM | 45.00 | 0.10 | 4.69 |
| 060 | 60C43.4 | MPX.T00.T013-16 | CHV TACT 6 X 6 (TECLA C/ 5MM) | 53.00 | 0.09 | 4.67 |
| 007 | 7A5.9 | N0A.041.0206-DZ | PAR. CAB. SEXT. M16X110 R8.8 ZB | 2.00 | 2.33 | 4.66 |
| 060 | 60C29.1 | MPX.T00.T037-30 | LAMP. INCAND. POLO DUPLO | 6.00 | 0.77 | 4.61 |
| 005 | 5D6.2 | MPX.A02.A040-37 | REFLETOR PQ WIDE E-TECH (INJ. / METAL.) | 2.00 | 2.30 | 4.59 |
| 060 | 60S3.1 | MPX.A02.A040-37 | | 2.00 | 2.30 | 4.59 |
| 004 | 4P16.6 | MPX.G07.G039-21 | ADES. ADVERT. P/ GUARDAR RDO MACA KANGOO | 2.00 | 2.29 | 4.58 |
| 060 | 60S6.11 | MPX.T00.T007-28 | RESISTOR METAL FILM 18K | 120.00 | 0.04 | 4.50 |
| 005 | 5D4.8 | MPX.T00.T085-15 | RESISTOR SMD 0805 5K6 | 550.00 | 0.01 | 4.49 |
| 004 | 4S6.8 | MPX.A00.A001-04 | MANG. PVC CRISTAL 2MM X D/I 3/16 | 3.50 | 1.28 | 4.48 |
| 004 | 4J4.15 | MPX.E00.E024-61 | ABRAC. ACO MANG. RSFIM 25-38 | 3.00 | 1.49 | 4.47 |
| 005 | 5C4.4 | T04.523.7896-PL | SUP. SEG. SIR. COMPCT RT100 WTS L/E GR. | 1.00 | 4.45 | 4.45 |
| 016 | 016 | MPX.T00.T013-63 | CHV SLIDE 4 POS (OFF+ 3 POS) S/ABA BOT. | 1.00 | 4.45 | 4.45 |
| 004 | 4P16.1 | MPX.A02.A009-06 | TAMPAO PVC INT. TUBO QUAD. 50X30X1.5MM | 6.00 | 0.74 | 4.45 |
| 007 | 7A10.4 | N0A.211.0619-FV | ARR. PRESSAO 3/16 ZB | 198.00 | 0.02 | 4.44 |
| 005 | 5D4.10 | MPX.T00.T085-65 | RESISTOR SMD 0805 47R | 319.00 | 0.01 | 4.43 |
| 060 | 60S10.3 | MPX.G00.G050-65 | | 4.00 | 1.11 | 4.42 |
| 007 | 7A10.9 | N0A.039.0123-DZ | PAR. CAB. SEXT. M10X20MM R8.8 ZB | 17.00 | 0.26 | 4.42 |
| 004 | 4J1.15 | MPX.A06.A030-75 | ACAB. PS CZ DESCARTEX MASTER SAMU 2015 | 1.00 | 4.41 | 4.41 |
| 004 | CH2.17 | G01.527.9025-45 | CHIC. EL. INTER. AUDIO RD. MOTOR. DIG. X | 1.00 | 4.37 | 4.37 |
| 007 | 7A7.3 | N0A.220.0020-FZ | PAR. CAB. PAN. PH. MITTOPLASTIC 3.0X12MM | 70.00 | 0.06 | 4.35 |
| 004 | 4J4.16 | MPX.G07.G039-90 | ADES. TRIANGULO | 2.00 | 2.16 | 4.31 |
| 005 | 5M5.7 | R14.529.7742-PT | REF. SUP. 4 Q. LINE GR. FR. SUPER. SANDE | 6.00 | 0.72 | 4.31 |
| 6 | | SFE.FC0.2001-00 | CABO FAROL PALIO WEEK ADVENTURE | 2.00 | 2.15 | 4.30 |
| 007 | 7A5.7 | N0X.075.0115-AX | PAR. CAB. SEXT. M8X80MM INOX | 2.00 | 2.14 | 4.28 |
| | | N0A.209.0501-FV | ARR. PRESSÃO B3 | 400.00 | 0.01 | 4.24 |
| 004 | 4R1.15 | MPX.N00.N045-01 | RALO TANQ. PVC BR. 1.1/2 | 2.00 | 2.11 | 4.23 |
| 005 | 5D5.11 | MPX.T00.T085-09 | RESISTOR SMD 0805 2K2 | 281.00 | 0.01 | 4.14 |
| 005 | 5M5.3 | H29.527.7144-00 | ESP. USIN. AL. DE= 1 POL. X L= 5MM X DI= | 8.00 | 0.52 | 4.14 |
| 060 | 60S6.8 | MPX.A01.A040-07 | CARENAGEM FR. LANT. LED LIGHT (ABS/PC PRETO) | 6.00 | 0.69 | 4.13 |
| 060 | 60C41.5 | MPX.N00.N025-25 | GRAMPO MACAN. PTA DIANT. | 8.00 | 0.52 | 4.12 |
| 007 | 7A6.12 | N0X.075.0082-AX | PAR. CAB. SEXT. M6 X 12MM INOX | 38.00 | 0.11 | 4.11 |
| 027 | 027 | MPX.T01.T051-10 | TERM. TIPO OLH. TUB. PRESSAO 10,4MM CABO | 5.00 | 0.82 | 4.10 |
| 021 | 021 | MPX.T00.T010-12 | FOTOTRANSISTOR TIL78 | 4.00 | 1.02 | 4.09 |
| 004 | 4J3.1 | MPX.A01.A030-95 | ACAB. PS REF. ARM. BAG. FURO 32MM | 3.00 | 1.36 | 4.09 |
| 004 | 4S5.1 | MPX.G00.G037-49 | ADES. VM LEVANTAR RAMPA ANTES FECHAR PTA | 2.00 | 2.04 | 4.09 |
| 004 | 4S5.3 | MPX.G00.G039-74 | ADES. USE CINTO SEG. | 3.00 | 1.36 | 4.08 |
| 060 | 60C43.4 | MPX.T00.T005-24 | CAPACIT. POLIEST. METALIZ. 0.1UF 250V | 13.00 | 0.31 | 4.07 |
| 99 | 99 | | CONETIVA 46 | 30.00 | 0.14 | 4.07 |
| 27 | 27 | MPX.T00.T035-39 | CONEC ALOJ RECEP | 13.00 | 0.31 | 4.07 |
| 060 | 60C40.3 | MPX.A01.A009-07 | TAMPAO PVC INT P/ TUBO REDONDO 3/4" (19.05MM) NA COR PR | 38.00 | 0.11 | 4.05 |
| 6 | | FIX.GM0.8006-00 | FIXADOR SINALIZADOR | 2.00 | 2.02 | 4.04 |
| 005 | 5D5.10 | MPX.M00.M110-99 | VED. DA PCI QUASAR LINE | 1.00 | 4.04 | 4.04 |
| 005 | 5D4.12 | MPX.T00.T085-34 | RESISTOR SMD 0805 3K9 | 328.00 | 0.01 | 4.00 |
| 005 | 5L3.1 | S99.613.6045-15 | SUP. DECKL. L200 TRITON 2012 (PT) | 2.00 | 1.99 | 3.97 |
| 005 | 5C5.1 | B03.501.2802-00 | ESP. ACO 1/2 X 1.9MM X 25MM | 64.00 | 0.06 | 3.97 |
| | | N0D.071.0024-DZ | PARAF. CAAB. CHATA M3 X 4 MM | 100.00 | 0.04 | 3.96 |
| 060 | 60S9.2 | MPX.A00.A009-05 | DIV. SIN. PREMIUM | 2.00 | 1.97 | 3.93 |
| 005 | 5B5.1 | MPX.T01.T035-34 | CONEC.4.2MM PE SERIE TYCO 1586105-3 | 22.00 | 0.18 | 3.93 |
| 060 | 60C43.4 | MPX.T00.T031-41 | FUS. VID. PQ. 1A | 20.00 | 0.19 | 3.87 |
| 004 | 4J4.18 | MPX.A00.A052-05 | TAPA FURO ADES. 15MM BR. TX (UN) | 70.00 | 0.06 | 3.87 |
| 060 | 60S3.1 | R18.884.6059-PT | | 1.00 | 3.85 | 3.85 |
| 007 | 7A7.9 | MPX.E00.E038-49 | ESP. USIN. LATAO 1/4 (6.35MM) X 4MM | 9.00 | 0.42 | 3.81 |
| 004 | 4T4.9 | R19.523.7560-CT | CH. ACAB. L/D DIV. INF. RENAULT DUSTER ( | 1.00 | 3.81 | 3.81 |
| 007 | 7B5.13 | N0X.081.0305-AX | PAR. AA CAB. CIL. ABAUL. PH. 2.9X16MM IN | 101.00 | 0.04 | 3.79 |
| 060 | 60C42.4 | MPX.G00.G042-51 | SRIGRAF. INTERR. COMPMTO | 3.00 | 1.23 | 3.69 |
| 060 | 60C8.1 | MPX.A00.A002-46 | LUVA DE REDUCAO 3/4 P/ 0 | 2.00 | 1.84 | 3.68 |
| 042 | 042 | MPX.COL.D270-74 | CAPA EXT. TERBRIM AZ PMESP TIRA ELASTICO | 3.00 | 1.22 | 3.65 |
| 060 | 60S7.1 | MPX.T00.T083-03 | | 50.00 | 0.07 | 3.64 |
| | | MIX.L00.L004-02 | PAPEL KRAFT 90 | 19.00 | 0.19 | 3.62 |
| 004 | 4T2.11 | G50.527.7483-P0 | REF.SUP. 02 SIR. RT100WTS COMPCT.GR.FR. | 2.00 | 1.80 | 3.61 |
| 013 | 013 | MPX.COL.D290-27 | ETIQ. NYLON RES. 67POLIEST. 33ALGD. (2,5 | 86.00 | 0.04 | 3.60 |
| 007 | 7A4.11 | N0X.081.0320-AX | PAR. AA CAB. CIL. ABAUL. PH. 4.8X13MM IN | 12.00 | 0.30 | 3.59 |
| 005 | 5D4.8 | MPX.T00.T084-00 | CAPACIT. SMD 0805 100NF | 25.00 | 0.14 | 3.58 |
| 005 | 5C5.6 | R19.527.7426-PL | SUP. CONTROL. IS1100 PAINEL FR. DUSTER 2 | 1.00 | 3.57 | 3.57 |
| 022 | 022 | SGE.RE0.4060-KS | COD. REV - 50.SGE.RE04.060.KP3S - REF. D | 2.00 | 1.77 | 3.53 |
| 005 | 5M5.5 | S99.678.6033-02 | SUP. (L) PARA G36/Q36 (PT) | 2.00 | 1.75 | 3.51 |
| 060 | 60C41.6 | N0D.217.0704-NU | ANEL ELASTICO PARA EIXO | 6.00 | 0.58 | 3.51 |
| 005 | 5C5.1 | S99.651.6039-02 | BASE DOB. GABIN. INTERC. VEIC. (PT) | 1.00 | 3.50 | 3.50 |
| | | N0D.039.0124-DZ | PARAF. M10 X 25 | 6.00 | 0.58 | 3.48 |
| 060 | 60B3.3.5 | G47.884.6050-P1 | FIX. SIN. BAG. CAPTIVA - | 2.00 | 1.74 | 3.47 |
| 060 | 60C41.5 | MPX.A00.A002-04 | TUBO NYLON PR 10 X 0,6 | 2.00 | 1.72 | 3.45 |
| 004 | 4P16.7 | MPX.N00.N057-81 | CONEX. INSTANTANEA L 6 X 1/4 | 1.00 | 3.43 | 3.43 |
| 005 | 5B5.3 | MPX.T00.T007-32 | RESISTOR METAL FILM 33K2 | 88.00 | 0.04 | 3.43 |
| 060 | 60S12.3 | MPX.M00.M100-24 | | 51.00 | 0.07 | 3.43 |
| 005 | 5M5.9 | B62.527.7181-PL | SUP. FIXAC. PTA FUS. NOVO UNO 2011 PL | 2.00 | 1.71 | 3.43 |
| 060 | 60C41.1 | MPX.H04.H024-37 | TAMPA P/ CONDULETE 1P. 1 | 1.00 | 3.42 | 3.42 |
| 005 | 5C5.6 | E05.883.6050-PT | FIX. SIN. L200 TRITON SPORT (S/BAG) 2018 | 2.00 | 1.71 | 3.41 |
| 060 | 60B4.1.10 | MPX.M00.M110-61 | GUARN. DE VEDACAO DA BAS | 1.00 | 3.37 | 3.37 |
| 007 | 7A4.9 | N0X.081.0360-AX | PAR. AA CAB. CIL. ABAUL. PH. 4.2 X 50MM | 17.00 | 0.20 | 3.37 |
| 007 | 7B12.6 | N0A.039.0134-EZ | PAR. CAB. SEXT. M10X90MM R10.9 ZB | 2.00 | 1.68 | 3.37 |
| 27 | 27 | MPX.T00.T035-99 | CONEC 4.2 MM PE | 17.00 | 0.20 | 3.36 |
| 060 | 60C43.4 | MPX.T00.T040-07 | LED RED. 3MM VM | 33.00 | 0.10 | 3.36 |
| 060 | 60C8.1 | MPX.S00.S001-03 | GRAMPO PRANC. METAL TS-R | 1.00 | 3.35 | 3.35 |
| 007 | 7A11.4 | N0A.035.0104-ZP | PAR. CAB. CIL. COM SEXT. INT. M6X45MM R1 | 14.00 | 0.24 | 3.35 |
| 007 | 7A12.4 | N0D.209.0513-FV | ARR. PRESSAO B13 ZP | 24.00 | 0.14 | 3.34 |
| 004 | 4T1.2 | O41.519.2252-PL | SUP. PTA FUS. SOB PAINEL L/E SPR 415 201 | 3.00 | 1.11 | 3.34 |
| 6 | | RDV.GM0.1003-00 | REFORÇO SUP. COLUNA L/E | 1.00 | 3.30 | 3.30 |
| 6 | | RDV.GM0.1001-00 | RF.SUP. COLUNA L/D | 1.00 | 3.30 | 3.30 |

| DEPOS | LOCALIZAÇÃO | ITEM | DESCRIÇÃO | CONTAGEM | VALOR UNIT. | VALOR GERAL |
|---|---|---|---|---|---|---|
| 005 | 5C5.5 | S99.620.6039-02 | DISCO BASE RT20/RT23 C/ FURAC. SONOALARM | 2.00 | 1.65 | 3.29 |
| 060 | 60S6.1 | MPX.M00.M010-72 | (OBSOLETO) JUNTA DE MONT. LANT. QUASAR BLAZE 9X7 | 1.00 | 3.28 | 3.28 |
| 060 | 60S6.12 | E08.527.6024-PT | ALONG. L/D/E SIN. L200 SAVANA C/ BAG (2010) (PT) | 1.00 | 3.28 | 3.28 |
| 004 | 4P16.9 | MPX.D00.D023-01 | VELCRO FM. PR - W= 25MM | 5.42 | 0.60 | 3.23 |
| 004 | 4T2.11 | F55.527.7003-PL | SUP. CONTROL. IS3000 PAINEL FR. SUPER. - | 1.00 | 3.20 | 3.20 |
| 007 | 7A5.9 | N0X.073.0063-AX | PAR. CAB. PAN. PH. M5X10MM INOX | 18.00 | 0.18 | 3.19 |
| 060 | 60S10.3 | MPX.G01.G050-14 | (OBS.) ETIQ. ADES. IDENT. SIN. LINEA BASIC | 1.00 | 3.18 | 3.18 |
| 004 | CH1.5 | B56.523.9025-02 | CHIC. EL. ALIM. RD. MOTOR. N.010 | 2.00 | 1.58 | 3.17 |
| 005 | 5M5.6 | T04.575.3610-P1 | FIX. SIN. TOYOTA HILUX CD 2018 P1 | 2.00 | 1.56 | 3.12 |
| 005 | 5B5.7 | MPX.T00.T085-07 | RESISTOR SMD 0805 220R | 229.00 | 0.01 | 3.10 |
| 004 | CH3.4 | E14.575.9025-09 | CHIC. EL. INTER. TOM. ENG. REBOQ. N.022 | 1.00 | 3.09 | 3.09 |
| 060 | 60C42.1 | MPX.N00.N089-24 | PARAF. QUEBRA GALHO P/ C | 1.00 | 3.09 | 3.09 |
| 004 | 4T1.9 | G56.527.7610-PT | REF. LAT. E/D 4 QLINE 2 QFLEX. FR TRAIL | 2.00 | 1.54 | 3.08 |
| 005 | 5C5.1 | B78.507.2252-PT | SUP. PTA-F / BORNE BAT. ORIG. DUCATO 13M | 2.00 | 1.53 | 3.07 |
| 060 | 60C23.2.8 | R22.575.9025-10 | CHIC. EL. COMPL. INTER. | 2.00 | 1.53 | 3.07 |
| 005 | 5C4.7 | S99.614.6033-12 | DISSIPADOR PCI 2X1 LED Z5 RT19PLED-S | 9.00 | 0.34 | 3.07 |
| 004 | 4T2.2 | P06.507.2492-BL | ACAB. TOM. CARREG. BAT. JUMPER SAMU 2015 | 1.00 | 3.06 | 3.06 |
| 021 | 021 | MPX.T00.T051-01 | TERM. LATAO FUSIVEL LAMINA 100.206 CROMA | 23.00 | 0.13 | 3.05 |
| 007 | 7A5.11 | N0X.073.0064-AX | PAR. CAB. PAN. PH. M5X12MM INOX | 14.00 | 0.22 | 3.04 |
| 060 | 60C20.1 | MPX.A00.A001-08 | MANG. PVC CRISTAL PAR. 0 | 2.00 | 1.52 | 3.03 |
| 005 | 5A5.4 | MPX.A00.A040-59 | LENTE INT. QUASARDELTA | 1.00 | 3.03 | 3.03 |
| 004 | CH3.2 | R05.507.9025-34 | CHIC. EL. ALIM. ALARME RE N.003 | 1.00 | 2.96 | 2.96 |
| 005 | 5B5.2 | MPX.T00.T090-11 | RESISTOR SMD 0805 20K 1PORCT. | 98.00 | 0.03 | 2.95 |
| 005 | 5B5.5 | MPX.T00.T085-83 | RESISTOR SMD 0805 1K5 1PORCT. | 98.00 | 0.03 | 2.95 |
| 004 | 4P16.4 | MPX.G07.G039-06 | ADES. OPER. PLAT. CORRED. | 2.00 | 1.47 | 2.94 |
| 026 | 26C6.6 | MPX.T00.T031-18 | FUS. MAXIVAL 30A X 32V MTA REFE.0600910 | 4.00 | 0.73 | 2.92 |
| 005 | 5B5.11 | MPX.T01.T035-38 | CONEC. PEF 1-6 SOQ. METALTEX | 30.00 | 0.10 | 2.90 |
| 005 | 5B5.7 | MPX.T00.T016-08 | CIRC. INTEGR. LM7812 (FAIRCHILD / ON SEM | 3.00 | 0.96 | 2.87 |
| 015 | 015 | SGE.MB0.2024-00 | COD. REV - 50.SGE.MB02.024.0000 - SUP IN | 4.00 | 0.71 | 2.85 |
| 005 | 5C5.5 | G56.523.7001-PL | REF. L/E/D 02 QLINE 02 QFLEX GR. FR. TRA | 2.00 | 1.43 | 2.85 |
| 005 | 5D4.4 | MPX.T00.T099-03 | RESISTOR SMD 0805 3R0 1PORCT. | 92.00 | 0.03 | 2.85 |
| 007 | 7A11.9 | N0D.041.0182-DZ | PAR. CAB. SEXT. M12X90MM R8.8 ZP (ROSCA | 2.00 | 1.42 | 2.84 |
| | | N0A.160.0603-EU | PORCA SEXT. AT M4 R8.8 ZB | 64.00 | 0.04 | 2.79 |
| 005 | 5G5.4 | MPX.G01.G050-52 | ETIQ. ADES. IDENT. FUS. CONECT. CPU BOX | 1.00 | 2.79 | 2.79 |
| 005 | 5D4.8 | MPX.T00.T090-13 | RESISTOR SMD 0805 56K2 1PORCT. | 92.00 | 0.03 | 2.78 |
| 005 | 5D4.11 | MPX.T00.T090-83 | RESISTOR SMD 0805 20K | 178.00 | 0.02 | 2.78 |
| 004 | 4R1.5 | MPX.E00.E024-02 | ABRAC. ACO MANG. RSFIM (FAB) 22-32 | 2.00 | 1.38 | 2.77 |
| 060 | 60C42.4 | MPX.A00.A001-14 | MANG. CRISTAL SPIR. D/I | 1.00 | 2.74 | 2.74 |
| 016 | 016 | T13.520.2135-KT | ALONG. RETROV. L/E P/ HILUX CS BAU EXERC | 1.00 | 2.73 | 2.73 |
| 025 | 025.NC | RPR.RE0.4001-00 | COD. REV - 50.RPR.RE04.001.KP3S - REF IN | 1.00 | 2.69 | 2.69 |
| 025 | 025.NC | RPR.RE0.4002-00 | COD. REV - 50.RPR.RE04.002.KP3S - REF IN | 1.00 | 2.69 | 2.69 |
| 060 | 60S7.8 | MPX.T00.T007-34 | RESISTOR METAL FILM 150K | 29.00 | 0.09 | 2.66 |
| 007 | 7A1.9 | N0A.200.0506-AV | ARR. LISA A5.3 ZB | 60.00 | 0.04 | 2.65 |
| 027 | 027 | MPX.T01.T051-33 | TERMINAL OLHAL 6.3 AMP REFE.626037-2 | 11.00 | 0.23 | 2.57 |
| 060 | 60C43.4 | MPX.T00.T007-18 | RESISTOR CARVAO 470R 1/2W | 29.00 | 0.09 | 2.55 |
| | | MPX.E00.E055-13 | REBITE ACO TUB. ABERTO ESTR. CAB. PLANA M10X22MM ZA | 93.00 | 0.03 | 2.54 |
| 005 | 5C5.5 | S99.636.6033-04 | SUP. FIXAC. CORNETAS SIR. RT27C (BLIND.) | 1.00 | 2.53 | 2.53 |
| 060 | 60S5.6 | S99.661.9002-00 | CHIC. EL. INTERCOMUNICADOR | 1.00 | 2.53 | 2.53 |
| 060 | 60S6.6 | S99.612.6033-32 | SUP. VIZORL. GM TAHOE 2007-2012 L/E (PT) | 1.00 | 2.51 | 2.51 |
| 021 | 021 | MPX.T00.T034-09 | ISOLADOR SINT. SILGLASS 1000 TO-220 C/ F | 2.00 | 1.24 | 2.48 |
| 060 | 60S7.1 | MPX.T00.T007-41 | RESISTOR METAL FILM 402R | 65.00 | 0.04 | 2.47 |
| 27 | 27 | MPX.T00.T093-59 | CONEC MINIFIT | 11.00 | 0.22 | 2.47 |
| 005 | 5C4.2 | S99.618.6037-02 | HASTE RT19T (PT) | 1.00 | 2.45 | 2.45 |
| 005 | 5M5.9 | S99.605.6033-16 | SUP. FIXAC. CHICOTE SCORPION | 4.00 | 0.61 | 2.45 |
| 007 | 7A5.10 | N0X.073.0085-AX | PAR. CAB. PAN. PH. M6X20MM INOX | 6.00 | 0.41 | 2.45 |
| 060 | 60B4.2.1 | MPX.M00.M110-39 | GUARNICAO DE BORRACHA QUASARLINE-D | 1.00 | 2.45 | 2.45 |
| 004 | 4P16.3 | MPX.T00.T051-33 | TERM. JPT - F280 MTA REFE.17.05630 PTA-F | 4.00 | 0.61 | 2.44 |
| 007 | 7A2.8 | N0A.151.0605-DU | PORCA BORBOLETA M6 R6.8 ZB | 50.00 | 0.05 | 2.44 |
| 007 | 7A12.6 | N0D.209.0509-FV | ARR. PRESSAO B8 ZP | 100.00 | 0.02 | 2.44 |
| 042 | 042 | MPX.COL.D270-11 | CAPA EXT. TERBRIM AZ RT TIRA ELASTICO VE | 2.00 | 1.22 | 2.44 |
| 060 | 60S11.2 | S99.612.6064-00 | | 1.00 | 2.44 | 2.44 |
| 004 | 4S1.10 | MPX.D00.D023-00 | VELCRO CJ. PR - W= 25MM | 1.30 | 1.86 | 2.42 |
| 005 | 5D5.12 | MPX.T00.T086-05 | TRANSISTOR SMD MJD32CG ON-SEMI | 5.00 | 0.48 | 2.41 |
| 060 | 60C42.3 | MPX.H04.H024-31 | CONDULETE MULTIPLO L 1P. | 1.00 | 2.41 | 2.41 |
| 025 | 025.fix | N0A.166.0606-EU | PORCA SEXT. M8 R8.8 ZB | 40.00 | 0.06 | 2.38 |
| 060 | 60S10.1 | R18.884.6050-PT | FIX. SIN. BAG. RENALUT GRAN TOUR(PT) | 2.00 | 1.18 | 2.35 |
| 060 | 60B4.1.6 | MPX.G01.G050-15 | (OBS.) ETIQ. ADES. IDENT | 1.00 | 2.33 | 2.33 |
| 005 | 5D4.10 | MPX.T00.T085-06 | RESISTOR SMD 0805 220K | 280.00 | 0.01 | 2.28 |
| 021 | 021 | MPX.T00.T007-39 | RESISTOR CARVAO 82K 1/2W | 50.00 | 0.05 | 2.28 |
| 022 | 022 | TRV.FC0.2002-ZA | COD. REV - 30.TRV.FC02.002.0000R - OMEGA | 1.00 | 2.27 | 2.27 |
| 022 | 022 | SGE.RE0.4021-PS | COD. REV - 50.SGE.RE04.021.EP3S - ACAB P | 1.00 | 2.26 | 2.26 |
| 005 | 5C4.1 | S99.618.6031-04 | ESPACADOR SIN. RT19 LATAO 3/16 (4.76) X | 19.00 | 0.12 | 2.25 |
| 060 | 60b3.2.10 | S99.612.6073-38 | SUP. L/D VIZORL. LOGAN/S | 1.00 | 2.18 | 2.18 |
| 004 | 4J4.16 | MPX.G07.G039-89 | ADES. MACACO CH RODA | 1.00 | 2.16 | 2.16 |
| 005 | 5B5.12 | MPX.T00.T090-61 | RESISTOR SMD 0805 30K | 123.00 | 0.02 | 2.13 |
| 026 | 26C4.1 | MPX.T00.T031-08 | FUS. UNIVAL 3A X 32V MTA | 4.00 | 0.53 | 2.13 |
| 025 | 025.FIX | N0A.153.0605-EU | PORCA QUAD. M6 R8.8 ZB | 7.00 | 0.30 | 2.11 |
| 060 | 60S6.12 | F26.582.3407-PL | SUP. CORN. SIR. FA-DO CARGO 815 (PL) | 4.00 | 0.53 | 2.11 |
| 025 | 025.FIX | MPX.E00.E058-10 | REBITE ACO TUB. ABERTO CAB. PLANA M5X17M | 12.00 | 0.17 | 2.08 |
| 060 | 60C43.4 | MPX.T00.T005-16 | CAPACIT. ELETROL. 4.7UF 25/50/100V RADIAL | 53.00 | 0.04 | 2.03 |
| 005 | 5M5.5 | T04.575.6022-PT | FIX. SIN. TOYOTA HILUX CD (PT) | 2.00 | 1.00 | 2.01 |
| 004 | 4T4.5 | R19.523.7555-CT | CH. ACAB. L/E DIV. INF. RENAULT DUSTER ( | 1.00 | 2.00 | 2.00 |
| 005 | 5D4.8 | MPX.T00.T084-19 | CAPACIT. SMD 0805 33NF | 50.00 | 0.04 | 1.96 |
| 060 | 60C41.5 | N0D.217.0720-NU | ANEL ELASTICO PARA EIXO | 2.00 | 0.96 | 1.91 |
| 6 | | RBC.RE0.8007-00 | FIXADOR M8 | 1.00 | 1.91 | 1.91 |
| 005 | 5M5.7 | T04.523.7156-PL | REF. SEG. SIR. COMPCT RT100 WTS L/E GR. | 1.00 | 1.90 | 1.90 |
| 027 | 027 | MPX.T01.T049-51 | JACK P10 ESTEREO CAPA CIRCUITO ABERTO RE | 1.00 | 1.86 | 1.86 |
| 005 | 5B4.5 | MPX.G02.G050-37 | ETIQ. ADES. IDENT. RONTAN P/ DRIVER (NOV | 1.00 | 1.84 | 1.84 |
| | | N0A.200.0502-AV | ARR. LISA M3 | 50.00 | 0.04 | 1.83 |
| 060 | 60S10.3 | F55.884.6055-PT | FIX. SIN. L/E BAG. TETO RANGER CD 2013 - PT | 1.00 | 1.81 | 1.81 |
| 005 | 5B5.9 | MPX.T00.T085-99 | RESISTOR SMD 0805 68K | 211.00 | 0.01 | 1.80 |
| 060 | 60S6.8 | MPX.T00.T090-67 | RESISTOR SMD 0805 6K34 1PORCT. | 100.00 | 0.02 | 1.77 |
| | | N0A.077.0113-DZ | PARAF. M6 X 70 | 3.00 | 0.58 | 1.74 |
| 013 | 013 | MPX.COL.D290-23 | ETIQUETA CONMETRO (POLIAMIDA) PMESP TAM. | 42.00 | 0.04 | 1.73 |
| | | N0D.075.0110-DZ | PARAF. M8 X 50 | 3.00 | 0.58 | 1.73 |
| 025 | 025.FIX | N0A.075.0102-DZ | PAR. CAB. SEXT. M8X15MM R8.8 ZB | 5.00 | 0.34 | 1.72 |
| 060 | 60S6.4 | MPX.T00.T085-95 | RESISTOR SMD 0805 270K | 226.00 | 0.01 | 1.71 |
| 007 | 7A3.12 | N0A.039.0125-DZ | PAR. CAB. SEXT. M10X30MM R8.8 ZB | 4.00 | 0.42 | 1.70 |
| 005 | 5C4.7 | S99.620.6039-11 | PRESILHA SIN. RT20/RT23 (INOX) | 32.00 | 0.05 | 1.65 |
| 025 | 025.NC | PCH.RE0.4004-00 | COD. REV - 50.PCH.RE04.004.KP3S - SUP SU | 2.00 | 0.80 | 1.61 |
| 013 | 013 | MPX.COL.D290-22 | ETIQUETA CONMETRO (POLIAMIDA) PMESP TAM. | 39.00 | 0.04 | 1.61 |
| 060 | 60B4.1.8 | MPX.T00.T023-10 | DIODO ZENER BZX79C6V2 - | 30.00 | 0.05 | 1.60 |
| 005 | 5D4.11 | MPX.T00.T085-36 | RESISTOR SMD 0805 390R | 190.00 | 0.01 | 1.55 |
| 005 | 5C4.1 | S99.639.6033-04 | SUP. FIXAC. SIR. RT51DM (MOTO LANDER 250 | 1.00 | 1.55 | 1.55 |
| 6 | | GRD.GM0.1006-00 | GRADE DE PROTEÇÃO LUMINÁRIA T. BLAZER | 1.00 | 1.55 | 1.55 |
| 005 | 5D11.4 | S99.650.6033-01 | (OBS) SUP. FIXAC. TRI-ONIX LANT. FOCUS | 8.00 | 0.19 | 1.53 |
| 004 | 4P16.7 | MPX.T01.T049-59 | TOM. 2P+T REFER. TPA2-3E3E (NBR 14136) 1 | 1.00 | 1.52 | 1.52 |
| 060 | 60C43.4 | MPX.T00.T007-60 | RESISTOR CARVAO 180K 1/2W | 28.00 | 0.05 | 1.52 |
| 021 | 021 | MPX.T00.T085-87 | RESISTOR SMD 0805 2R0 1PORCT. | 40.00 | 0.04 | 1.52 |
| 060 | 60B4.1.8 | S99.687.6033-01 | SUP. FIXAC. TRANSISTOR T | 24.00 | 0.06 | 1.51 |

| DEPOS | LOCALIZAÇÃO | ITEM | DESCRIÇÃO | CONTAGEM | VALOR UNIT. | VALOR GERAL |
|---|---|---|---|---|---|---|
| 004 | 4T4.6 | J16.563.3713-PL | ABRAC SUP CTRAL EL FIX SOB BCO MOT IVECO | 2.00 | 0.74 | 1.49 |
| | | N0A.075.0087-DZ | PARAF. M6 X 30 | 10.00 | 0.15 | 1.48 |
| 005 | 5D4.11 | MPX.T00.T085-46 | RESISTOR SMD 0805 2K7 | 181.00 | 0.01 | 1.48 |
| 025 | 025.FIX | N0A.200.0523-AV | ARRUELA LISA A14.5 ZB | 12.00 | 0.12 | 1.46 |
| | | N0X.081.0307-AX | PAR. AA CAB. CIL. ABAUL. PH. 3.5X9.5MM INOX | 30.00 | 0.05 | 1.46 |
| 060 | 60S6.4 | MPX.T00.T085-60 | RESISTOR SMD 0805 1M0 | 113.00 | 0.01 | 1.45 |
| 005 | 5M5.11 | S99.642.6039-00 | SUP. CONTROL. SC223 SEM ABA (FIXADO RETR | 2.00 | 0.72 | 1.44 |
| 060 | 60C35.1 | MPX.H04.H024-27 | ABRAC. TIPO D. C/CUNHA 0 | 5.00 | 0.29 | 1.43 |
| 060 | 60C8.1 | MPX.A00.A002-41 | ESPIGAO POLIETILENO 1/2P | 1.00 | 1.41 | 1.41 |
| 060 | 60C41.1 | MPX.E00.E028-01 | CUPIL. ACO D. 3 X 30MM Z | 12.00 | 0.12 | 1.39 |
| | | N0A.081.0307-FZ | PAR. AA CAB. CIL. ABAUL. PH. 3.5X9.5MM ZB | 25.00 | 0.06 | 1.39 |
| 005 | 5L5.10 | R21.513.2252-PL | SUP PTA FUS./ 02 RELE COMPMTO BAT. ORIG. | 1.00 | 1.38 | 1.38 |
| 060 | 60C42.2 | MIX.J00.J012-04 | TRINCHA 1/2 | 1.00 | 1.36 | 1.36 |
| 007 | 7A11.6 | MPX.E00.E072-00 | PORCA SEXT. M3 ZP 1.007.600.382 | 30.00 | 0.04 | 1.34 |
| 021 | 021 | S99.875.6040-04 | SOQ. LAMP. H3 KIT ROTATIVO | 1.00 | 1.34 | 1.34 |
| 007 | 7A9.7 | N0D.200.0508-AV | ARR. LISA A6.4 ZP | 6.00 | 0.22 | 1.34 |
| 060 | 60S7.1 | S99.641.6031-02 | BUCHA FAROL MANEJO LED | 2.00 | 0.66 | 1.33 |
| 005 | 5B6.1 | MPX.T00.T031-16 | FUS. VIDRO PQ. 2A | 7.00 | 0.19 | 1.33 |
| | | MIX.L00.L004-04 | PAPEL KRAFT 40 | 20.00 | 0.07 | 1.32 |
| 060 | 60S10.1 | S99.684.6033-21 | SUP. FIXAC. MOD. LED. REFL. 3X1 SLIMBAR-S | 3.00 | 0.43 | 1.30 |
| 005 | 5C5.6 | R19.521.7055-PL | REF. TABLET PMESP PAINEL SUPER. DUSTER 2 | 1.00 | 1.30 | 1.30 |
| 005 | 5M5.9 | S99.639.6033-02 | REF. SUP. FIXAC. SIR. RT51D (PT) | 1.00 | 1.30 | 1.30 |
| 005 | 5C5.3 | S99.682.6033-01 | SUP. FIXAC. SERIE IS1000 | 1.00 | 1.30 | 1.30 |
| 005 | 5D4.11 | MPX.T00.T085-16 | RESISTOR SMD 0805 680R | 158.00 | 0.01 | 1.29 |
| 005 | 5D4.8 | MPX.T00.T085-72 | RESISTOR SMD 0805 56K | 158.00 | 0.01 | 1.29 |
| 005 | 5M5.1 | E14.527.7897-PL | SUP.PTA FUS. 02 RELES INST.INTER.PAINEL | 1.00 | 1.28 | 1.28 |
| 005 | 5B4.12 | MPX.A01.A009-16 | TAMPA PVC INT. TUBO RED. 1P. (25.4MM) PR | 6.00 | 0.21 | 1.27 |
| 004 | 4J1.1 | MPX.G04.G050-05 | ADES. IDENT. PRESSAO PNEUS SPRINTER 415 | 1.00 | 1.27 | 1.27 |
| 004 | CHICOTE 2.1 | MPX.T01.T035-12 | CONEC. AF VW 1J0 971 972 | 17.00 | 0.07 | 1.25 |
| 004 | 4T4.6 | R19.521.7140-PL | COMPL. CONTROL. IS1100 PAINEL DUSTER 201 | 1.00 | 1.25 | 1.25 |
| 005 | 5D4.8 | MPX.T00.T090-65 | RESISTOR SMD 0805 22K 1 PORCT. | 95.00 | 0.01 | 1.25 |
| 060 | 60B4.2.5 | S99.684.6030-01 | TIRANTE DE LATAO PARA SINALIZADOR SCORPION COM 480MM | 1.00 | 1.22 | 1.22 |
| 015 | 015 | SGE.TO0.5067-00 | COD. REV - 50.SGE.TO05.067.KP3S - SUP CO | 1.00 | 1.22 | 1.22 |
| 042 | 042 | MPX.COL.D270-06 | CAPA EXT. TERBRIM PR RT TIRA ELASTICO VE | 1.00 | 1.22 | 1.22 |
| 042 | 042 | MPX.COL.D270-12 | CAPA EXT. TERBRIM AZ RT TIRA ELASTICO VE | 1.00 | 1.22 | 1.22 |
| 042 | 042 | MPX.COL.D270-13 | CAPA EXT. TERBRIM AZ RT TIRA ELASTICO VE | 1.00 | 1.22 | 1.22 |
| 042 | 042 | MPX.COL.D270-14 | CAPA EXT. TERBRIM AZ RT TIRA ELASTICO VE | 1.00 | 1.22 | 1.22 |
| 042 | 042 | MPX.COL.D270-81 | CAPA EXT. TERBRIM PR PMESP EXEC. SOCIAL | 1.00 | 1.22 | 1.22 |
| 060 | 60S1.1.1 | S99.882.6061-05 | PCI MONT. WINGLUX-WET XOX ED - RD | 1.00 | 1.22 | 1.22 |
| 007 | 7A10.11 | N0A.077.0129-DZ | PAR. CAB. SEXT. M10X1,25X50MM R8.8 ZB | 1.00 | 1.19 | 1.19 |
| 005 | 5C4.7 | S99.618.6032-02 | PINO TRAVA DA HASTE SIN. RT19M (PT) | 7.00 | 0.17 | 1.19 |
| 004 | 4P16.5 | MPX.G05.G039-18 | ADESIVO PORTAS ABERTAS | 2.00 | 0.59 | 1.18 |
| 005 | 5D4.8 | MPX.T00.T085-52 | RESISTOR SMD 0805 620R | 142.00 | 0.01 | 1.16 |
| 060 | 60C41.7 | MPX.M00.M100-40 | ANEL BORR. NITRILICA D.2 | 1.00 | 1.12 | 1.12 |
| 005 | 5D4.11 | MPX.T00.T090-05 | RESISTOR SMD 0805 39K | 90.00 | 0.01 | 1.12 |
| 060 | 60S7.12 | MPX.E00.E061-78 | SUP. FIXAC. L/D SLIMLIGHT 2M GR. MOTOR DUCATO MAXI (PT) | 1.00 | 1.10 | 1.10 |
| 060 | 60C43.4 | MPX.T00.T007-48 | RESISTOR CARVAO 470K 1/2W | 45.00 | 0.02 | 1.10 |
| 005 | 5B6.6 | S99.678.6033-08 | SUP. (U) P/ LANT. WL-Q36 E WL-Q7X4 | 1.00 | 1.08 | 1.08 |
| 005 | 5B5.9 | MPX.T00.T007-12 | RESISTOR CARVAO 27K 1/2W | 49.00 | 0.02 | 1.07 |
| 060 | 60S6.9 | S99.613.6033-86 | SUP. CTRAL DECKL. DODGE CHARGER 2011 (PT) | 1.00 | 1.07 | 1.07 |
| 005 | 5C4.7 | S99.637.6031-00 | ESP. SIN. RT28 ACO 1P. (25.4) X 1.1/16 ( | 2.00 | 0.53 | 1.06 |
| 060 | 60C43.4 | MPX.T00.T085-38 | RESISTOR SMD 0805 82R | 82.00 | 0.01 | 1.05 |
| 026 | 26C6.7 | MPX.T01.T051-21 | TERMINAL PINO MATE-N-LOK 140 TYCO REFE.9 | 4.00 | 0.26 | 1.04 |
| 013 | 013 | MPX.COL.D290-24 | ETIQUETA CONMETRO (POLIAMIDA) PMESP TAM. | 25.00 | 0.04 | 1.04 |
| 005 | 5B5.3 | MPX.A02.A040-46 | BASE LANT. QUASAR BLAZE 6X4 (PA 6/6 C/ 3 | 1.00 | 1.01 | 1.01 |
| 060 | 60S6.8 | MPX.T00.T005-17 | | 6.00 | 0.17 | 1.00 |
| 005 | 5C4.7 | F09.527.7885-00 | PROTECAO POLICAR. P/ SINDAL COMP. MOTOR | 1.00 | 1.00 | 1.00 |
| 004 | 4T1.2 | R05.519.2102-PL | COMPL. SUP. EXTIN. INCEN. PD (PL) | 1.00 | 0.99 | 0.99 |
| 060 | 60S10.1 | I05.883.6050-PT | FIX. SIN. TUCSON (PT) | 1.00 | 0.99 | 0.99 |
| 005 | 5B5.1 | MPX.T00.T093-64 | CONEC. MICRO FIT 16 VIAS RECEP. METALTEX | 1.00 | 0.98 | 0.98 |
| 004 | 4P16.4 | MPX.G04.G040-12 | ADESIVO USO EXCL. LAVAG. MAOS JUMPER ODO | 1.00 | 0.95 | 0.95 |
| 004 | 4T3.8 | O41.561.3170-PT | SUP. P/ TOM. USB SPR 415 BASE MOVEL PMES | 1.00 | 0.95 | 0.95 |
| 005 | 5C4.7 | S99.875.6039-14 | CHASSI MOD. LED FOCO-LED / ONIX | 2.00 | 0.48 | 0.95 |
| 6 | | SGE.GM0.1030-00 | SUP.FUSIVEL MINIVAL 2 RELES | 1.00 | 0.95 | 0.95 |
| 060 | 60S5.5 | H15.527.7576-00 | SUP. INTERR. EVOL. SEM ENTR. MIC. (FIXADO RETROVISOR) INOX | 1.00 | 0.89 | 0.89 |
| 005 | 5D5.12 | MPX.T00.T007-18 | RESISTOR CARVAO 470R 1/2W | 10.00 | 0.09 | 0.88 |
| 025 | 025.NC | REV.N00.N039-83 | COD. REV - 30.SGE.RE04.091.0000R - FIX. | 1.00 | 0.87 | 0.87 |
| 005 | 5D5.11 | MPX.T00.T081-04 | PCI FURADA ACION. LANT. PLUG ACEND. CIGA | 4.00 | 0.21 | 0.84 |
| 060 | 60C28-2 | MPX.A00.A001-53 | MANG. PVC CRISTAL PAR. 0 | 1.00 | 0.83 | 0.83 |
| 005 | 5M5.7 | H02.527.7143-00 | ESP. USIN. AL. 3/4 (19.05MM) X13/16 (20. | 6.00 | 0.14 | 0.82 |
| 060 | 60S7.6 | R17.527.7426-PL | SUP. AMPL. IS1100 CONS. CRTAL FLUENCE - PL | 2.00 | 0.40 | 0.80 |
| 005 | 5M5.9 | G48.527.7595-00 | SUP. PTA-F RELE COMP. MOTOR MONTANA 2011 | 1.00 | 0.79 | 0.79 |
| 005 | 5D4.8 | MPX.T00.T085-14 | RESISTOR SMD 0805 4R7 | 95.00 | 0.01 | 0.78 |
| 005 | 5C4.4 | F12.527.7883-PL | REF. CH. OBL. (38.5MM) C/ PORCA M6 (PL) | 1.00 | 0.77 | 0.77 |
| 005 | 5D4.8 | MPX.T00.T085-01 | RESISTOR SMD 0805 10R | 94.00 | 0.01 | 0.77 |
| 025 | 025.FIX | MPX.E00.E038-56 | ARR. LISA 20 X 8.5 X 1.2MM ZB | 10.00 | 0.08 | 0.76 |
| 005 | 5D4.8 | MPX.T00.T085-74 | RESISTOR SMD 0805 82K | 93.00 | 0.01 | 0.76 |
| 005 | 5D4.9 | MPX.T00.T085-67 | RESISTOR SMD 0805 150K | 90.00 | 0.01 | 0.76 |
| 005 | 5D4.11 | MPX.T00.T090-33 | RESISTOR SMD 0805 27K | 92.00 | 0.01 | 0.75 |
| 060 | 60B3.3.4 | MPX.E00.E061-82 | SUP. FIXAC. SLIMLIGHT 8M | 1.00 | 0.72 | 0.72 |
| 005 | 5D4.10 | MPX.T00.T085-85 | RESISTOR SMD 0805 22R | 87.00 | 0.01 | 0.71 |
| 005 | 5C4.5 | B45.533.7762-00 | ESP. USIN. AL. 1P. (25.4MM) X L 10MM X D | 4.00 | 0.18 | 0.71 |
| 005 | 5D4.10 | MPX.T00.T085-45 | RESISTOR SMD 0805 150R | 54.00 | 0.01 | 0.70 |
| 005 | 5D4.8 | MPX.T00.T085-63 | RESISTOR SMD 0805 27R | 83.00 | 0.01 | 0.68 |
| 013 | 013 | MPX.COL.D290-25 | ETIQUETA CONMETRO (POLIAMIDA) PMESP TAM. | 16.00 | 0.04 | 0.66 |
| 025 | 025.FIX | MPX.E00.E053-21 | REBITE AL. MAND. ACO TIPO HERM. ABA ABAU | 2.00 | 0.33 | 0.66 |
| 060 | 60C41.7 | MPX.E00.E028-10 | CUPIL. ACO 3/16x 1.1/2 - | 6.00 | 0.11 | 0.65 |
| 060 | 60S10.1 | S99.610.6033-00 | SUP. FIXAC. SPYDER-S NA SLIMLIGHT-S 8M L/E (PT) | 1.00 | 0.63 | 0.63 |
| 060 | 60S10.1 | S99.610.6033-02 | SUP. FIXAC. SPYDER-S NA SLIMLIGHT-S 8M L/D (PT) | 1.00 | 0.63 | 0.63 |
| | | N0D.209.0509-FV | ARR. PRESSÃO | 26.00 | 0.02 | 0.63 |
| 005 | 5C5.2 | S99.614.6031-00 | BUCHA SIN. RT19PM LATAO 3/16 (4.76) X 2M | 36.00 | 0.02 | 0.63 |
| 004 | 4P15.1 | MPX.G06.G039-99 | ADES. TAMPA COMBUST. SPIN | 3.00 | 0.20 | 0.61 |
| 005 | 5C4.5 | F05.575.3002-PT | ESP. ACO TUBO 3/4 POL. PARE.1.5MM X L= 2 | 6.00 | 0.10 | 0.61 |
| 005 | 5D4.10 | MPX.T00.T085-13 | RESISTOR SMD 0805 4K7 | 40.00 | 0.02 | 0.60 |
| 005 | 5B5.4 | MPX.T00.T007-20 | RESISTOR CARVAO 560K 1/2W | 6.00 | 0.10 | 0.59 |
| 027 | 027 | MPX.T00.T058-14 | ESPAGUETE TERMO RETT 3/16 4.76MM PR | 0.72 | 0.82 | 0.59 |
| 005 | 5D6.8 | MPX.T00.T031-36 | FUS. LAMINA 15A X 32V | 4.00 | 0.14 | 0.56 |
| 060 | 60S6.13 | S99.618.6031-01 | BUCHA SIN. RT19M NYLON 19 X 23MM | 3.00 | 0.19 | 0.56 |
| 060 | 60S7.8 | MPX.T00.T007-60 | RESISTOR CARVAO 180K 1/2W | 10.00 | 0.05 | 0.54 |
| 025 | 025.NC | ESP.RE0.4004-00 | COD. REV - 50.ESP.RE04.004.KP3S - ESP D | 1.00 | 0.52 | 0.52 |
| 060 | 60C43.4 | MPX.T00.T007-56 | RESISTOR CARVAO 10R 1/2W | 57.00 | 0.01 | 0.52 |
| 005 | 5D4.10 | MPX.T00.T085-69 | RESISTOR SMD 0805 1K5 | 62.00 | 0.01 | 0.50 |
| 025 | 025.NC | ESP.RE0.4003-00 | COD. REV - 50.ESP.RE04.003.KP3S - ESP E | 1.00 | 0.49 | 0.49 |
| 6 | | SGE.TO0.1010-00 | SUP.COMPL.HILUX | 1.00 | 0.49 | 0.49 |
| 6 | | SGE.TO0.1010-00 | SUPORTE DA BUZINA | 1.00 | 0.49 | 0.49 |
| 021 | 021 | N0B.085.0350-FZ | PAR. AA CAB. CIL. ABAUL. PH. 2.0X6.0MM Z | 13.00 | 0.03 | 0.43 |
| | | MPX.E00.E053-20 | PARAF. 3.2 X 10 HERM. | 6.00 | 0.07 | 0.40 |
| 060 | 60C43.4 | MPX.T00.T085-31 | RESISTOR SMD 0805 1R | 31.00 | 0.01 | 0.40 |
| 004 | 4P16.6 | MPX.A00.A052-08 | TAPA FURO ADES. 18MM PLATINA. TX (UN) | 3.00 | 0.13 | 0.39 |
| 005 | 5D5.12 | MPX.T00.T007-26 | RESISTOR METAL FILM 1K | 5.00 | 0.08 | 0.39 |

| DEPOS | LOCALIZAÇÃO | ITEM | DESCRIÇÃO | CONTAGEM | VALOR UNIT. | VALOR GERAL |
|---|---|---|---|---|---|---|
| 060 | 60B3.3.4 | MPX.T00.T031-16 | FUS. VIDRO PQ. 2A | 2.00 | 0.19 | 0.38 |
| 007 | 7A5.12 | N0A.069.0051-DZ | PAR. CAB. CIL. COM FD. M4X40MM R8.8 ZB | 6.00 | 0.06 | 0.37 |
| 27 | 27 | MPX.T00.T034-07 | CONECTOR PARA REC 4.7 | 7.00 | 0.05 | 0.35 |
| 005 | 5C4.1 | V04.501.2652-00 | REF. CH. PORCA M6 VEIC. DIVERSOS | 1.00 | 0.33 | 0.33 |
| 026 | 26C5.7 | MPX.T00.T036-00 | CONEC. PTA RECEP. POSITIVE LOK 6.3 REFE. | 3.00 | 0.10 | 0.30 |
| 005 | 5C5.5 | T09.527.7489-00 | SUP. PTA-F E RELE HILUX SW4 | 1.00 | 0.29 | 0.29 |
| 005 | 5C5.2 | S99.620.6039-12 | PRESILHA SIN. RT20/RT23 (PU) | 12.00 | 0.02 | 0.29 |
| 005 | 5M5.9 | B37.575.3420-00 | ESP. USIN. AL. DE=3/8 (9.525MM) X L=10MM | 8.00 | 0.04 | 0.28 |
| 005 | 5B5.8 | MPX.T00.T007-39 | RESISTOR CARVAO 82K 1/2W | 5.00 | 0.05 | 0.23 |
| 060 | 60S5.13 | MPX.E00.E053-28 | RBT AL. MAND.AL. TIPO HERM. ABA ABAUL. 4.8 X 14.7MM (PR) | 2.00 | 0.11 | 0.22 |
| 026 | 26C6.8 | MPX.T00.T051-46 | TERM. TIPO OLH. 10.4MM CABO 4.0 A 6.0MM | 20.00 | 0.01 | 0.19 |
| 025 | 025.FIX | MPX.E00.E058-04 | REBITE ACO TUB. ABERTO CAB. PLANA M5X14M | 2.00 | 0.08 | 0.17 |
| 060 | 60C43.4 | MPX.T00.T007-65 | RESISTOR CARVAO 6K8 1/8W MINI | 8.00 | 0.02 | 0.13 |
| 021 | 021 | MPX.T00.T023-00 | DIODO 1N4004 | 2.00 | 0.06 | 0.12 |
| 005 | 5D4.12 | MPX.T00.T085-28 | RESISTOR SMD 0805 10K | 2.00 | 0.02 | 0.03 |
| | | | | | | 9,862,163.46 |